

ENEL

Autorizzazione a costruire. Prat. n. 823960

AUTORIZZAZIONE PER PUBBLICA UTILITA' - AVVISO DI AVVIO DEL PROCEDIMENTO ai sensi del D.P.R. 8 giugno 2001 n.327 e L.R. n.25 del 25/10/2008.

Procedimento autorizzativo per la costruzione e l'esercizio di una linea elettrica sotterranea BT 230/400 V, per potenziamento rete e fornitura di energia elettrica al cliente Cavepietra del Sud s.r.l. in C.da Papa nell'agro del Comune di San Donato di Lecce (LE).

Codice SGQ VF0000044920647

Ai sensi dell'art.52 quater del D.P.R. dell' 8 giugno 2001, n.327 e dell'art.9 della L.R. n.25 del 25/10/2008 e successive modificazioni, ENEL Distribuzione - Gruppo Enel - Divisione Infrastrutture e Reti – Macro Area Territoriale Sud - Zona Lecce-Maglie Sviluppo Rete Puglia e Basilicata - Progettazione Lavori e Autorizzazioni - Distaccamento di Lecce - Sede di Lecce in via Potenza, 8 - 73100 Lecce, avvisa che ha presentato istanza alla Provincia di Lecce per **L'AUTORIZZAZIONE ALLA COSTRUZIONE E L'ESERCIZIO** con **DICHIARAZIONE DI PUBBLICA UTILITÀ** dell'impianto in oggetto, il tutto ai fini dell' asservimento coattivo dei suoli occorrenti.

La richiesta, corredata dallo schema dell'atto di approvazione e di una relazione sommaria indicante la natura e lo scopo, nonché del progetto dell'opera, gli elaborati e documenti occorrenti, la descrizione dell'area da asservire (tra le quali è ricompresa l' area di proprietà di codesta Ditta riportata in catasto al Foglio n.4 - Particella n.172 in agro di **San Donato di Lecce**) sono stati presentati in data 09/01/2015 presso il Servizio Appalti ed Espropri della Provincia di Lecce.

Codesta Ditta potrà formulare le proprie osservazioni entro il termine perentorio di giorni 30 dalla ricezione del presente avviso al suddetto Ufficio della Provincia di Lecce, in qualità di ente Autorizzante. Informiamo la S.V., altresì, che qualora lo volesse, siamo disponibili alla costituzione bonaria della servitù di elettrodotto. In tal caso Vi preghiamo, sempre entro il termine di giorni 30 dal ricevimento della presente, di contattare il ns. Sig. Giuseppe Miglietta al numero di tel. 0832 518534.

Si avvisa inoltre la S.V. che, ove non sia più Proprietaria del fondo in questione, è tenuta, ai sensi dell'art. 3 comma 3 D.P.R. 8 giugno 2001, n° 327, a darne comunicazione, entro e non oltre giorni 30, all'Autorità espropriante o alla scrivente, indicando il nuovo proprietario o comunque fornendo copia degli atti in Vostro possesso, utili a ricostruire le vicende dell' immobile.

Il progetto è consultabile il Lunedì, Mercoledì e Venerdì dalle ore 10,30 alle ore 12,30 ed il Martedì e Giovedì dalle ore 16,30 alle ore 17,30, presso la Provincia di Lecce - Servizio Appalti ed Espropri – Via Botti, 1 - 73100 Lecce.

La planimetria allegata ha scopo solo indicativo in quanto la rappresentazione grafica non è in scala.

Distinti saluti.

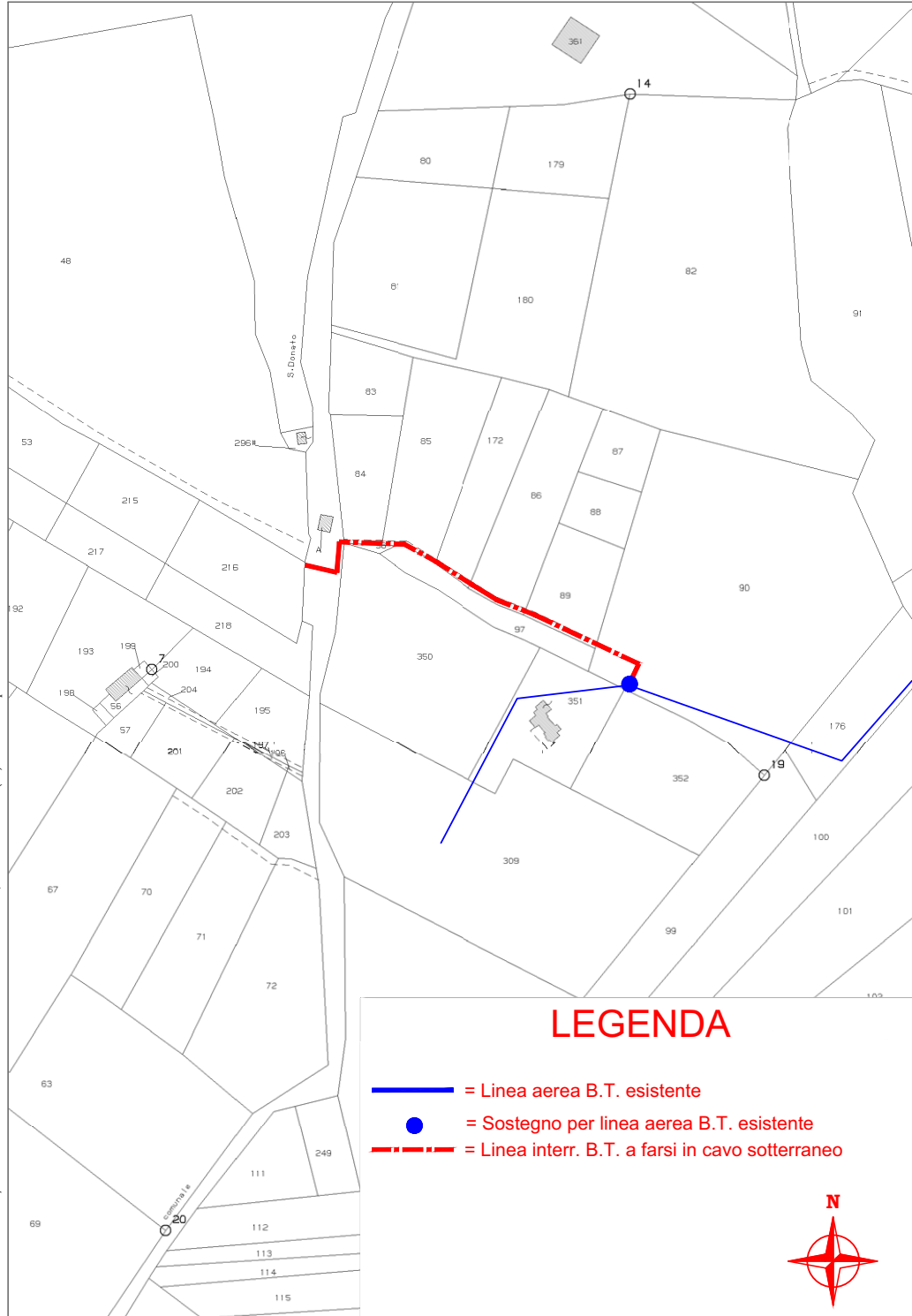

Enrica Irene Sanguedolce
Il Responsabile

STRALCIO PLANIMETRICO
COMUNE DI SAN DONATO di LECCE Fig. 4
Scala 1:2000



Elaborato da Studio Tec./Contabile ed Elab. Dati Comm. Dario Prete Via L. Cadorna, 18 - 73048 Nardo (LE) e-mail dario.prete@tiscali.it Tel. 329-8515000

LEGENDA

-  = Linea aerea B.T. esistente
-  = Sostegno per linea aerea B.T. esistente
-  = Linea interr. B.T. a farsi in cavo sotterraneo



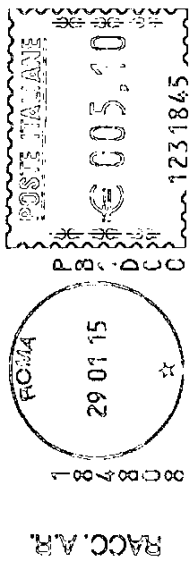

DIREZIONE OPERATIVA GESTIONE SERVIZI ED IMMOBILIARE

Enel Servizi - 00040 Pomezia (RM), Via Spoleto snc - Casella Postale 229

Mod. 24B - EP 0699 - ST (4)
Mod. 01.406 (EX W8910)
Lotto C 17565 Ed. 02/10

Posteitaliane

il destinatario è:

- sconosciuto
- irreperibile
- deceduto
- in stato rifiutato
- indirizzo è inesatto
- indirizzo è insufficiente
- indirizzo è inesistente

03/02/15
Firma
Data

73010 SAN DONATO DI LECCE LE

Raccomandata AR
Spett.le
MASTROLIA GAETANO
Via C. Gelfoni N. 3
73010 SAN DONATO DI LECCE LE

