2016.06.
16
13:36:24
+02'00'

REPUBBLICA ITALIANA

BOLLETTINO UFFICIALE
della Regione Puglia

REGIONE PUGLIA

ANNO XLVII | BARI, 16 GIUGNO 2016 | n. 69



Atti regionali
Atti e comunicazioni degli Enti Locali
Appalti - Bandi
Concorsi
Avvisi

Il Bollettino Ufficiale della Regione Puglia si pubblica con frequenza infrasettimanale ed è diviso in due parti.

Nella parte I sono pubblicati:

a) sentenze ed ordinanze della Corte Costituzionale riguardanti leggi della Regione Puglia;
b) ricorsi e sentenze di Organi giurisdizionali che prevedono un coinvolgimento della Regione Puglia;
c) leggi e regolamenti regionali;
d) deliberazioni del Consiglio Regionale riguardanti la convalida degli eletti;
e) atti e circolari aventi rilevanza esterna;
f) comunicati ufficiali emanati dal Presidente della Regione e dal Presidente del Consiglio Regionale;
g) atti relativi all'elezione dell'Ufficio di Presidenza dell'Assemblea, della Giunta regionale, delle Commissioni permanenti e loro eventuali dimissioni;
h) deliberazioni, atti e provvedimenti generali attuativi delle direttive ed applicativi dei regolamenti della Comunità Europea;
i) disegni di legge ai sensi dell'art. 8 della L.R. n. 19/97;
j) lo Statuto regionale e le sue modificazioni;
k) richieste di referendum con relativi risultati;
l) piano di sviluppo regionale con aggiornamenti o modifiche.

Nella parte II sono pubblicati:

a) decreti ed ordinanze del Presidente della Giunta regionale;
b) deliberazioni della Giunta regionale;
c) determinazioni dirigenziali;
d) decreti ed ordinanze del Presidente della Giunta regionale in veste di Commissario delegato;
e) atti del Difensore Civico regionale come previsto da norme regionali o su disposizioni del Presidente o della Giunta;
f) atti degli Enti Locali;
g) deliberazioni del Consiglio Regionale;
h) statuti di enti locali;
i) concorsi;
j) avvisi di gara;
k) annunci legali;
l) avvisi;
m) rettifiche;
n) atti di organi non regionali, di altri enti o amministrazioni, aventi particolare rilievo e la cui pubblicazione non è prescritta.

SOMMARIO

"Avviso per i redattori e per gli Enti:
Il Bollettino Ufficiale della Regione Puglia si attiene alle regole della Legge 150/2000 per la semplificazione del linguaggio e per la facilitazione dell'accesso dei cittadini alla comprensione degli atti della Pubblica Amministrazione. Tutti i redattori e gli Enti inserzionisti sono tenuti ad evitare sigle, acronimi, abbreviazioni, almeno nei titoli di testa dei provvedimenti".

PARTE SECONDA

Atti regionali

DECRETO DEL PRESIDENTE DELLA GIUNTA REGIONALE 13 giugno 2016, n. 406
L.R. 30 novembre 2000, n. 21. Riconoscimento del servizio sanitario prestato all'estero dal Dr. Memeo Riccardo. Rettifica Decreto del Presidente della Giunta Regionale n. 246 del 27.04.2016.. 27197

DETERMINAZIONE DEL DIRIGENTE SEZIONE CULTURA E SPETTACOLO 7 giugno 2016, n. 123
Regolamento Regionale n.6 del 20/06/2001 – Iscrizione nel Registro delle persone giuridiche private della "Fondazione Giuseppe e Francesco Paolo de Martino Norante", con sede in Barletta – Nulla Osta. 27198

DETERMINAZIONE DEL DIRIGENTE SEZIONE ECOLOGIA 7 giugno 2016, n. 97
L.r. n. 17/2000 art. 4 – Programma regionale per la tutela dell'ambiente. Asse 8 – linea di intervento e) DGR n. 1725 del 06.10.2015– Convenzione tra Regione Puglia, ARPA Puglia, Acquedotto Pugliese e Uniba/Agraria. Approvazione Convenzione e Progetto di dettaglio "Promozione studi nel settore di fanghi e compost".. 27202

DETERMINAZIONE DEL DIRIGENTE SEZIONE ECOLOGIA 8 giugno 2016, n. 99
ID_212 - Procedura di Valutazione Ambientale Strategica, coordinata con la procedura verifica di assoggettabilità a VIA, relativa alla "Variante urbanistica ex D.P.R. 327/2001, L.R. 13/2001 , L.R. 3/2005 per la realizzazione del Nuovo Ospedale del Sud-Est Barese"
Proponente: ASL Bari – Autorità procedente: Comune di Monopoli.. 27222

DETERMINAZIONE DEL DIRIGENTE SEZIONE FORMAZIONE PROFESSIONALE 31 maggio 2016, n. 403
Repertorio Regionale delle Figure Professionali – approvazione nuova Figura "Responsabile controllo di gestione e contabilità analitica".. 27264

DETERMINAZIONE DEL DIRIGENTE SEZIONE POLITICHE DI BENESSERE SOCIALE E PARI OPPORTUNITA' 30 maggio 2016, n. 506
L.R. 30 settembre 2004 n. 15 e s.m.i., art. 36. Fusione della A.S.P. "Canonico Latorre"con l'Asp "Canonico Rossini", entrambe con sede in Fasano (BR) con costituzione della nuova Azienda Pubblica di Servizi alla Persona "A.S.P. Terra di Brindisi -Canonico Nicola Latorre & Canonico Luigi Rossini",con sede in Fasano alla via Nazionale dei Trulli n. 109" Accoglimento istanza e approvazione dello statuto della nuova ASP. 27270

DETERMINAZIONE DEL DIRIGENTE SEZIONE POLITICHE PER IL LAVORO 10 giugno 2016, n. 237
"Piano di Attuazione Regionale" della Regione Puglia per l'attuazione della Garanzia Giovani in qualità di Organismo Intermedio del PON YEI (D.G.R. n. 1148 del 04/06/2014 e ss.mm.ii.) – Riconoscimento indennità di partecipazione I bimestre in favore dei tirocinanti (Misura 5) e autorizzazione all'erogazione (istanze pervenute nel periodo compreso tra il 17.11.2015 e il 10.05.2016). 27293

DETERMINAZIONE DEL DIRIGENTE SEZIONE PROGRAMMAZIONE ASSISTENZA OSPEDALIERA E SPECIALISTICA E ACCREDITAMENTO 7 giugno 2016, n. 129
Autorizzazione alla realizzazione di n. 1 Comunità Riabilitativa Assistenziale Psichiatrica dedicata a pazienti autori di reato ad elevata complessità (R.R. 18/2014).
Valutazione comparativa e selezione, ex D.G.R. n. 2037/2013, delle richieste di verifica di compatibilità trasmesse, ai sensi dell'art. 7 L.R. n. 8/2004, dal Comune di Barletta (BT) e dal Comune di Trinitapoli (BT).
Parere favorevole in relazione alla richiesta di verifica di compatibilità del Comune di Barletta su istanza del "Consorzio di Cooperative Sociali a r.l." di Molfetta e conseguente parere negativo in relazione alla richiesta di verifica di compatibilità del Comune di Trinitapoli su istanza della "LU.DA. S.R.L." di Trinitapoli. 27322

DETERMINAZIONE DEL DIRIGENTE SEZIONE PROGRAMMAZIONE ASSISTENZA OSPEDALIERA E SPECIALISTICA E ACCREDITAMENTO 13 giugno 2016, n. 130
"Consorzio di Cooperative Sociali Metropolis a r.l." di Molfetta (BA). Autorizzazione all'esercizio per trasferimento e mantenimento dell'accreditamento istituzionale della struttura riabilitativa psichiatrica residenziale di tipologia Comunità Alloggio (art. 2 del R.R. n. 7/2002) denominata "Emmanuel", ubicata in Molfetta (BA) alla Via S. Ten. Caputo n. 5, ai sensi dell'art. 28 bis, comma 6 della L.R. n. 8/2004 e s.m.i.. 27342

DETERMINAZIONE DEL DIRIGENTE SEZIONE PROGRAMMAZIONE ASSISTENZA OSPEDALIERA E SPECIALISTICA E ACCREDITAMENTO 13 giugno 2016, n. 131
Art. 24, comma 5-bis della L. R. 28 maggio 2004, n. 8 e s.m.i.. "Centro Dentistico Cavino s.r.l.", con sede in San Pietro Vernotico (BR) alla Via Torchiarolo n. 94. Mantenimento dell'accreditamento istituzionale a seguito di trasformazione da ditta individuale in Società a responsabilità limitata. 27347

DETERMINAZIONE DEL DIRIGENTE SEZIONE PROGRAMMAZIONE ASSISTENZA OSPEDALIERA E SPECIALISTICA E ACCREDITAMENTO 13 giugno 2016, n. 132
Rilascio, ai sensi dell'art. 8, commi 3 e 6 della L.R. n. 8/04 s.m.i., dell'autorizzazione all'esercizio dell'attività sanitaria di diagnostica per immagini con utilizzo delle grandi macchine - n. 1 RMN e n. 1 TAC, presso il "Centro di Radiologia Di Giovine – Vergantino S.r.l." sito in Lucera (FG) alla Via Cesare Battisti n. 51 - 55. 27351

DETERMINAZIONE DEL DIRIGENTE SEZIONE PROGRAMMAZIONE ASSISTENZA OSPEDALIERA E SPECIALISTICA E ACCREDITAMENTO 13 giugno 2016, n. 134
A.C.N. per la disciplina dei rapporti con i medici specialisti, medici veterinari ed altre professionalità (Biologi, Chimici e Psicologi) ambulatoriali del 29.07.2009. Pubblicazione graduatorie definitive prov. di FOGGIA valide per l'anno 2016. 27356

DETERMINAZIONE DEL DIRIGENTE SEZIONE PROGRAMMAZIONE ASSISTENZA TERRITORIALE E PREVENZIONE 7 giugno 2016, n. 367
Ricognizione Centri Regionali autorizzati alla utilizzazione e prescrizione della specialità medicinale Xgeva (denosumab) per il trattamento "Metastasi ossee da tumori solidi" previsto nei Registri dei Farmaci Sottoposti a Monitoraggio AIFA. Integrazione D.D. 98/2015. 27548

DETERMINAZIONE DEL DIRIGENTE SEZIONE PROGRAMMAZIONE ASSISTENZA TERRITORIALE E PREVENZIONE 9 giugno 2016, n. 379
Art.15 dell'A.C.N. per la disciplina dei rapporti con i Medici di Medicina Generale reso esecutivo con Intesa sancita in Conferenza Stato/Regioni rep. Atti n. 93/CSR/del 29/07/2009. Graduatoria regionale di medicina generale per l'anno 2015 – rettifica graduazione posizioni. 27555

DETERMINAZIONE DEL DIRIGENTE SERVIZIO ATTIVITA' ESTRATTIVE 8 giugno 2016, n. 98
L.r. 37/85 e s.m.i. - autorizzazione ampliamento coltivazione cava di gesso in località "GESSARA" – Comune di ANZANO DI PUGLIA (FG) – particelle n.128-129-130-131-132-133-135-136-137-138-139-346-651-724 del F.17 – Ditta VITO ALTERIO GESSI snc – ARIANO IRPINO (AV).. 27558

DETERMINAZIONE DEL DIRIGENTE SERVIZIO GESTIONE OPERE PUBBLICHE 4 maggio 2016, n. 165
L.R. 21.12.1977 n° 38 – Provincia di Foggia - Comune di Foggia – Deprovincializzazione del tratto della S.P. 26 "Foggia - San Marco in Lamis" dalla progressiva km24+000 al caposaldo finale con l'incrocio SS. 89 Garganica, per una lunghezza di ml. 4.202,50.. 27565

DETERMINAZIONE DEL DIRIGENTE SERVIZIO GESTIONE OPERE PUBBLICHE 9 giugno 2016, n. 224
L.R. 21.12.1977 n° 38 – Provincia di Taranto - Comune di Taranto – Deprovincializzazione del tratto della S.P. 77 per una lunghezza di ml. 660 – dal rondò ubicato all'incrocio SS.PP. n. 77-21 e 78.. 27568

DETERMINAZIONE DEL DIRIGENTE SERVIZIO POLITICHE ATTIVE E TUTELA DELLA SICUREZZA DELLE QUALITA' DELLE CONDIZIONI DI LAVORO 13 aprile 2016, n. 138
CIG in deroga 2015/F228. Concessione trattamento e autorizzazione all'INPS al pagamento a seguito di richiesta di riesame delle istanze.. 27572

DETERMINAZIONE DELL' AUTORITA' DI GESTIONE PSR PUGLIA 13 giugno 2016, n. 188
PSR 2007/2013 - Determinazione dell'Autorità di Gestione n. 15 del 09 marzo 2016. Proroga del termine per la presentazione della richiesta di accesso alle norme di transizione ed ulteriori precisazioni. 27576

Atti e comunicazioni degli Enti locali

AMMINISTRAZIONE PROVINCIALE LECCE
Decreto 20 maggio 2016 n. 1860
Esproprio. Melendugno. 27580

AMMINISTRAZIONE PROVINCIALE LECCE
Decreto 20 maggio 2016 n. 1861
Esproprio. Andrano.. 27582

AMMINISTRAZIONE PROVINCIALE LECCE
Decreto 20 maggio 2016 n. 1862
Esproprio. Diso-Marittima.. 27584

CITTA' METROPOLITANA DI BARI
Decreto 17 maggio 2016, n. 4
Esproprio.. 27586

COMUNE DI CASSANO DELLE MURGE
Decreto 13 giugno 2016, n. 3
Esproprio.. 27594

COMUNE DI MAGLIE
Estratto deliberazione C.C. 6 agosto 2014, n. 31
Approvazione variante Piano di Lottizzazione Zona Artigianale.. 27598

CONSORZIO DI BONIFICA MONTANA DEL GARGANO
Estratto decreto 1 giugno 2016, n. 6
Esproprio.. 27600

Appalti - Bandi, Concorsi e Avvisi

Appalti

COMUNE DI BARLETTA
Avviso di aggiudicazione appalto n.2/2016.. 27601

COMUNE DI MESAGNE
Avviso di bando a procedura aperta per Concorso di idee per la redazione di idee progettuali di manufatti da adibire a DEHORS.. 27602

INNOVAPUGLIA
Gara telematica a procedura aperta per la fornitura in somministrazione di ausili per incontinenza ospedalieri e territoriali per i fabbisogni delle Aziende Sanitarie della Regione Puglia.. 27605

Concorsi

REGIONE PUGLIA SEZIONE PROGRAMMAZIONE ASSISTENZA TERRITORIALE E PREVENZIONE
Ambiti carenti di assistenza primaria rilevati a marzo e settembre 2014. 27608

REGIONE PUGLIA SEZIONE PROGRAMMAZIONE ASSISTENZA TERRITORIALE E PREVENZIONE
Ore carenti di continuità assistenziale rilevate a marzo 2015. 27615

ASL BR
Concorso Pubblico, per titoli ed esami, per l'assunzione a tempo indeterminato di n.15 unità di Collaboratore Professionale Sanitario - Personale di Vigilanza e di Ispezione - Tecnico della Prevenzione nell'Ambiente e nei Luoghi di lavoro - cat. D. Riapertura termini. 27620

ASL TA
Avviso pubblico di mobilità nazionale, per soli titoli, per n. 2 posti di Dirigente Medico, disciplina Anestesia e Rianimazione. 27635

ASL TA
Selezione pubblica per un incarico quinquennale di Direttore della Struttura Complessa di Ostetricia e Ginecologia presso il P.O. Occidentale. Riapertura termini. 27644

AZIENDA OSPEDALIERA POLICLINICO
Bando di avviso pubblico, per titoli e colloquio, per n. 2 incarichi temporanei in favore di n. 1 Laureato in Statistica e n. 1 Laureato in Tecniche della Fisiopatologia Cardiocircolatoria e Perfusione Cardiovascolare con compiti di Data Manager, presso l'U.O.C. di Cardiochirurgia Universitaria dell'Azienda Ospedaliero-Universitaria Consorziale Policlinico di Bari.. 27656

AZIENDA OSPEDALIERA POLICLINICO
Avviso di sorteggio componenti Commissione esaminatrice concorso pubblico per Dirigente Medico, disciplina Neuropsichiatria infantile.. 27668

COMUNE DI FASANO
Avviso pubblico per la nomina del Direttore del "Consorzio per l'Integrazione e l'Inclusione Sociale Ambito di Cisternino – Fasano -Ostuni".. 27669

ISTITUTO TUMORI GIOVANNI PAOLO II
Avviso di pubblica selezione, per il conferimento per il conferimento di n. 1 incarico di ricerca a collaborazione della durata di anni uno, eventualmente prorogabile annualmente per un periodo complessivo di massimo anni tre, per una figura professionale di Supporto Avanzato (B), con laurea di Tecnico di Laboratorio, per le attività di ricerca relative ai tre Progetti "Studio di potenziali biomarcatori prognostico-predittivi coinvolti nei meccanismi di immuno-checkpoints e nella cancerogenesi di tumori solidi umani", "Biomarcatori Genetici ed Epigenetici di Suscettibilità e Predittività di Risposta Terapeutica a Target ed Immuno Terapie", "Approcci terapeutici e innovativi nel trattamento del melanoma e del linfoma di Hodgkin".. 27672

ISTITUTO TUMORI GIOVANNI PAOLO II
Avviso di pubblica selezione, per titoli e colloquio, per il conferimento di n. 1 incarico di ricerca a collaborazione della durata di anni 1 (uno), eventualmente prorogabile annualmente per un periodo complessivo di massimo anni tre, ad una figura professionale di "Ricercatore Senior" per le attività di ricerca relative al Progetto RC 2016 "Traslocazione del gene BCL-6 nel carcinoma della mammella".. 27681

ISTITUTO TUMORI GIOVANNI PAOLO II
Avviso di pubblica selezione, per titoli e colloquio, per il conferimento di n. 1 incarico di ricerca a collaborazione della durata di anni 1 (uno), eventualmente prorogabile annualmente per un periodo complessivo di massimo anni tre, ad una figura professionale di "Ricercatore Senior" per le attività di ricerca relative al Progetto RC 2016 "Dall'analisi Bi-Computazionale all'identificazione di nuovi marcatori cellulari nel linfoma diffuso a grandi cellule B: un nuovo modello di studio del microambiente tumorale" (P.I. Dott. Sabino Ciavarella).. 27690

ISTITUTO ZOOPROFILATTICO SPERIMENTALE
Bando di avviso pubblico per l'individuazione dei componenti dell'Organismo Indipendente di Valutazione della Performance (O.I.V.) dell'Istituto Zooprofilattico Sperimentale di Puglia e Basilicata. 27699

ISTITUTO ZOOPROFILATTICO SPERIMENTALE
Avviso pubblico per esame-colloquio per l'assegnazione di n.1 Borsa di Studio ad un/una laureato/a in Medicina Veterinaria presso la sede di Roma del Ministero della Salute per attività di coordinamento Piano Operativo di Contrasto al Bioterrorismo.. 27711

Avvisi

REGIONE PUGLIA COMMISSARIO STRAORDINARIO DELEGATO DISSESTO IDROGEOLOGICO
Avviso di avvio procedimento espropriativo. 27717

AMMINISTRAZIONE PROVINCIALE FOGGIA
Iscrizione nell'Albo regionale dei tecnici competenti in acustica Ambientale. II semestre Anno 2016 27725

AMMINISTRAZIONE PROVINCIALE FOGGIA
Estratto parere di VIA. Ditta SIMA ECOLOGICA.. 27726

AUTORITA' DI BACINO PUGLIA
Piano di Assetto Idrogeologico. Nuove perimetrazioni. Sava, Leverano, Bisceglie.. 27727

AUTORITA' DI BACINO PUGLIA
Piano di Assetto Idrogeologico. Maruggio. 27728

AUTORITA' DI BACINO PUGLIA
Piano di Assetto Idrogeologico. Muro Leccese. 27729

AUTORITA' DI BACINO PUGLIA
Piano di Assetto Idrogeologico. Nardò. 27730

AUTORITA' DI BACINO PUGLIA
Piano di Assetto Idrogeologico. Patù. 27731

AUTORITA' DI BACINO PUGLIA
Piano di Assetto Idrogeologico. Ruffano. 27732

AUTORITA' DI BACINO PUGLIA
Piano di Assetto Idrogeologico. Taurisano. 27733

CITTA' METROPOLITANA DI BARI
Procedura di assoggettabilità a VIA.
Proponente CALCESTRUZZI. 27734

CITTA' METROPOLITANA DI BARI
Procedura di assoggettabilità a VIA.
Proponente Servizio Edilizia Territorio Viabilità. 27735

COMUNE DI GALATINA
Procedura di verifica di assoggettabilità a VAS. Comparto C13 PUG. 27736

COMUNE DI LECCE
Procedura di verifica di assoggettabilità a VAS. Comparto 50 P.L.. 27749

COMUNE DI MOLFETTA
Procedura di verifica di assoggettabilità a VAS.. 27766

COMUNE DI NARDO'
Avviso di deposito progetto impianto produttivo.. 27777

SOCIETA'ECOALBA
Procedura di verifica di assoggettabilità a VIA.. 27778

SOCIETA' ECOPLAST
Procedura di verifica di assoggettabilità a VIA.. 27779

SOCIETA' MAGNETI MARELLI
Procedura di verifica di assoggettabilità a VIA.. 27780

PARTE SECONDA

Atti regionali

DECRETO DEL PRESIDENTE DELLA GIUNTA REGIONALE 13 giugno 2016, n. 406

L.R. 30 novembre 2000, n. 21. Riconoscimento del servizio sanitario prestato all'estero dal Dr. Memeo Riccardo. Rettifica Decreto del Presidente della Giunta Regionale n. 246 del 27.04.2016.

IL PRESIDENTE DELLA GIUNTA REGIONALE:

Visto il Decreto del Presidente della Giunta Regionale n. 246 del 27.04.2016, pubblicato sul Bollettino Ufficiale della Regione Puglia n. 50 del 05.05.2016, che ha riconosciuto l'equipollenza all'incarico di dirigente medico di chirurgia generale dei servizi sanitari prestati all'estero dal Dr. Memeo Riccardo, dal 02.11.2011 al 30.10.2012, nel servizio di chirurgia viscerale dell'Ospedale Henri Mondor, dal 01.11.2012 al 30.10.2013, nel servizio di chirurgia viscerale dell'Ospedale Henri Mondor, dal 01.11.2013 al 31.10.2014, nel servizio epato-biliare dell'Ospedale Paul Brousse e dal 02.11.2014 al 31.10.2015, nel servizio di chirurgia digestiva del Nuovo Ospedale Civile di Strasburgo.

Rilevato che, il Decreto del Presidente della Giunta Regionale n. 246 del 27.04.2016 contiene, nel preambolo, un'indicazione erronea del luogo e della data di nascita del Dr. Memeo Riccardo.

Ritenuto, pertanto, necessario rettificare il citato Decreto, nella parte in cui riporta, per mero errore materiale, che il Dr. Memeo Riccardo è nato a Modugno il 07.04.1982 anziché, correttamente, nato a Bari il 12.08.1980.

DECRETA

Art. 1. Si rettifica il Decreto del Presidente della Giunta Regionale n. 246 del 27.04.2016, pubblicato sul Bollettino Ufficiale della Regione Puglia n. 50 del 05.05.2016, nella parte in cui riporta, per mero errore materiale, che il Dr. Memeo Riccardo è nato a Modugno il 07.04.1982 anziché, correttamente, nato a Bari il 12.08.1980.

Art. 2. Resta fermo quanto, ulteriormente, disposto dal Decreto del Presidente della Giunta Regionale n. 246 del 27.04.2016.

Art. 3. Il presente Decreto sarà pubblicato sul Bollettino Ufficiale della Regione Puglia, ai sensi della L.R. n. 13/1994.

Bari, addì 13 GIU. 2016

EMILIANO

DETERMINAZIONE DEL DIRIGENTE SEZIONE CULTURA E SPETTACOLO 7 giugno 2016, n. 123

Regolamento Regionale n.6 del 20/06/2001 – Iscrizione nel Registro delle persone giuridiche private della "Fondazione Giuseppe e Francesco Paolo de Martino Norante", con sede in Barletta – Nulla Osta.

IL DIRIGENTE AD INTERIM DELLA SEZIONE CULTURA E SPETTACOLO

Visti gli artt. 4, 16 e 17 del D. Lgs. n. 165/2001 e successive modificazioni ;

Visti gli artt. 4 e 5 della Legge Regionale n.7/97;

Vista la deliberazione della Giunta Regionale n. 3261/98;

Visti gli artt. 15 e 16 del DPGR n.161 del 22/02/2008;

Visto il DPGR n.13 del 10/01/2011;

Visto l'art. 18 del D.Lgs.196/2003 "Codice in materia di protezione dei dati personali" in merito ai principi applicabili ai trattamenti effettuati dai soggetti pubblici;

Visto il Regolamento Regionale n.6 del 20/06/2001;

Visto il Decreto del Presidente della Giunta Regionale n.103 del 19/02/2001;

Vista la D.G.R. 1518 del 31/0772015 di adozione del modello organizzativo denominato "Modello Ambidestro per l'innovazione della macchina Amministrativa regionale – MAIA". Approvazione Atto di Alta Organizzazione

Visto il D.P.G.R. n,443 del 31/07/2015

Vista la D.G.R. n.2024 del 10/11/2015 di attribuzione dell'incarico di Dirigente *ad interim* della Sezione Cultura e Spettacolo;

Vista l'istruttoria espletata dal Servizio Attività Culturali e Audiovisivi e dalla P.O competente così come di seguito riportata.

Con istanza datata 24 marzo 2016 - acquisita agli atti della Sezione Cultura e Spettacolo con prot. n. AOO_171/0001036 del 04/04/2016 - l'Avv. Gennaro Acclavio, nella sua qualità di Presidente del Consiglio di Amministrazione e Legale Rappresentante della Fondazione denominata "***Fondazione Giuseppe e Francesco Paolo de Martino Norante***", con sede in Barletta, Corso Garibaldi 188, ha richiesto il riconoscimento della persona giuridica di detta Fondazione, con iscrizione nel Registro regionale delle Persone Giuridiche, ai sensi del combinato disposto dell'art.12 del codice civile, del DPR 361/2000 e del Regolamento Regionale n.6/2001.

Sulla base delle disposizioni normative sopra richiamate, si è proceduto all'esame istruttorio per l'accertamento del possesso dei requisiti per il nulla-osta all'iscrizione al Registro regionale delle persone giuridiche private di cui al Decreto del Presidente della Giunta Regionale n.103 del 19/02/2001.

Dall'esame della documentazione prodotta a corredo dell'istanza, si è rilevato quanto segue:

Con Atto notarile *"Ricognitivo"* datato 19 febbraio 2016 , Repertorio n° 5340 - Raccolta 4070, del Dr. Giuseppe Catapano, notaio in Barletta, iscritto al ruolo del Collegio notarile di Trani, è stato dato seguito alle disposizioni testamentarie del defunto Sig. De Martino Norante Francesco Paolo, che, con Testamento, ricevuto dallo stesso Notaio Catapano (Rep..n.5070 – Racc. n. 3863) e registrato a Barletta il 26 luglio 2015 al n.5357 ha disposto, ai sensi e per gli effetti dell'art.14, ultimo comma cod.civ., la costituzione di detta ***Fondazione Giuseppe e Francesco Paolo de Martino Norante***, avente come scopo esclusivo finalità di pubblica utilità e mettendo a disposizione della stessa i mezzi patrimoniali necessari per lo svolgimento della sua attività.

All'uopo il "Testatore", con lo stesso Testamento, ha attribuito all'Avvocato Gennaro Acclavio tutti i poteri e le facoltà necessarie ai fini della redazione dello Statuto e delle modifiche che eventualmente fossero richieste ai fini del riconoscimento giuridico della Fondazione.

Con il succitato *Atto Ricognitivo*, l'Avv.Acclavio ha adottato lo Statuto della Fondazione di cui all'All.B a detto Atto, composto di nr.14 articoli.

A seguito dell'istruttoria prevista dal Regolamento Regionale n.6/2001, il Servizio Attività Cututrali e Audiovisivi competente per materia ha rilevato all'art. 1.2 che la Fondazione *"(…) può istituire altrove, in Italia e all'estero, sedi secondarie, filiali, rappresentanze ed uffici"* e che, tale previsione risultava ostativa rispetto a quanto stabilito dal citato Regolamentio Regionale, che prevede espressamente all'art.4 che le finalità statutarie dell'organismo richiedente si esauriscano nell'ambito della Regione Puglia.

In merito a ciò, con nota dell'11/05/2016 prot. AOO_171/0001569 del Servizio Attività Culturali e Audiovisivi, si è provveduto a richiedere alla Fondazione in questione la necessaria modifica statutaria in conformità alle prescrizione del suddetto Regolamento e a presentare atto definitivo di avvenuta costituzione della medesima Fondazione.

In aggiunta a quanto sopra, è stata richiesta inoltre opportuna documentazione integrativa, attestante il valore del patrimonio conferito per testamento alla Fondazione.

Con nota del 25/05/2016, acquista agli atti dell'Ufficio competente in pari data con prot. AOO_171/0001675, il rappresentante legale della Fondazione *Giuseppe e Francesco Paolo de Martino Norante* ha presentato *Atto Integrativo di Costituzione Finale di Fondazione in esecuzione di disposizione Testamentaria*, datato 16/05/2016 , Repertorio n° 5489 - Raccolta 4175, del summenzionato Notaio Dr. Giuseppe Catapano, riportante le modifiche richieste in conformità alle disposizioni normative suddette, unitamente alla richiesta documentazione probatoria relativa alla consistenza del patrimonio della Fondazione.

Pertanto, considerato che

1. l'attività della ***Fondazione Giuseppe e Francesco Paolo de Martino Norante, -*** così come costituita a seguito del sopra citato *Atto Ricognitivo* datato 19 febbraio 2016, successivamente modificato con il summenzionato *Atto Integrativo di Costituzione Finale di Fondazione in esecuzione di disposizione Testamentaria*, datato 16/05/2016 - rientra nell'ambito delle materie attribuite alla competenza delle regioni dall'art.14 del DPR n.616/77 così come previsto dal 4° comma dell'art.2 del Regolamento Regionale n.6/2001;

2.dallo statuto (art.2. punto2.3) si evince che la Fondazione non ha fine di lucro e non può distribuire utili;

3. che la Fondazione (art.2,punti 2.1 e 2.2 dello Statuto) , perseguendo finalità di pubblica utilità, ha per scopo esclusivo la valorizzazione delle tradizioni culturali, storiche e artistiche della Città di Barletta, promuovendo e organizzando, al tal fine iniziative culturali, quali concerti, mostre, ricerche, istituzioni di premi, borse di studio ecc .

4. le predette finalità si esauriscono nell'ambito della Regione Puglia (art.1 punto. 1.4 dello Statuto), in sintonia con quanto richiesto dall'art.2 comma 4 del Regolamento regionale n. 6/2001;

5. l'atto costitutivo e lo statuto, composto di 14 articoli, soddisfano tutte le condizioni previste dalle norme di legge e regolamentari per la costituzione della Fondazione;

6. il legale rappresentante di detta Fondazione e Presidente del Consiglio di Amministrazione è l'Avv.Gennaro Acclavio;

7. il Consiglio di Amministrazione della Fondazione - così come nominato dal Fondatore per Testamento di cui alla premessa al citato Atto Integrativo di Costituzione della Fondazione, considerata parte integrante dello stesso così come si evince all'art.1 dello stesso Atto Costitutivo - è composto da cinque membri, così come di seguito indicato:
   1) Avv. Acclavio Gennaro – Presidente

1) Sig.ra Romito Maria Luisa – Vice Presidente
2) Dr. Manno Rodolfo – Consigliere
3) Dr. Russo Ermanno – Consigliere
4) Arch.Giannella Michele- Consigliere

8 per quanto attiene alla situazione patrimoniale della Fondazione in parola, nell'ambito degli accertamenti istruttori di cui al punto 4 dell'art.2 del Regolamento regionale n.6/2001, e sulla base della documentazione prodotta, il patrimonio vincolato o *fondo di dotazione* risulta ammontare complessivamente ad **€ 2.174.648,00** derivante dai diritti immobiliari spettanti alla stessa Fondazione, di cui alla **perizia giurata** presentata dal legale rappresentante in data 25/05/2016, asseverata presso il Tribunale di Trani il 17/05/2016 ed è costituito, dall'assegnazione per testamento fatta dal suo Fondatore, così come di seguito riportato, con a fianco i diritti immobiliari spettanti alla Fondazione per ciascun immobile conferito, al netto degli usufrutti previsti dalle disposizioni testamentarie di cui alla citata premessa dell'Atto Integrativo di Costituzione Finale della Fondazione:
   1) immobile adibito ad abitazione, sito in Corso Garibaldi, 188 - diritti spettanti alla Fondazione € 1.259.055,00;
   2) immobile adibito a negozio, sito in Corso Garibaldi nn.190-192-194-196: diritti spettanti alla Fondazione € 158.585,00;
   3) locali ex cantine e depositi, siti in Corso Garibaldi 188: diritti spettanti alla Fondazione € 296.450,00;
   4) abitazione di tipo economico, sito in Via Romania, 9: diritti spettanti alla Fondazione € 91.991,00;
   5) abitazione di tipo economico, sito in Via Romania, 9: diritti spettanti alla Fondazione € 130.518,00;
   6) abitazione di tipo popolare, sito Corso Garibaldi, 178: diritti spettanti alla Fondazione € 60.541,00;

7) abitazione di tipo civile, sito in Corso Garibaldi, 172: diritti spettanti alla Fondazione € 177.508,00.

9 Il fondo di gestione iniziale, destinato alle esigenze operative della Fondazione, risulta costituito da una somma pari ad € **11.200,00,** giacenti su un conto corrente intestato alla Fondazione e acceso presso la Banca Prossima S.p.A. Filale di Milano;

10 per quanto sopra esposto, la consistenza del patrimonio della Fondazione risulta adeguata alla realizzazione dello scopo, così come richiesto dal comma 4 dell'art.2 del Regolamento regionale n.6/2001, così come attestato dalla documentazione probatoria attinente a tutta la situazione economico-patrimoniale della Fondazione che risulta allegata agli atti presentati,

sulla base delle motivazioni sopra illustrate, si procede con il presente provvedimento alla concessione del **Nulla Osta** all'iscrizione della Fondazione denominata "***Fondazione Giuseppe e Francesco Paolo de Martino Norante***"- con sede in Barletta, Corso Garibaldi 188 - nel *Registro regionale delle persone giuridiche private*, istituito con Decreto del Presidente della Giunta Regionale n.103 del 19/2/2001.

VERIFICA AI SENSI DEL D. Lgs. 196/'03

Garanzie alla riservatezza

La pubblicazione del presente provvedimento all'Albo delle determinazioni dirigenziali, fatte salve le garanzie previste dalla Legge 241/90 in tema di accesso ai documenti amministrativi, avviene nel rispetto della tutela alla riservatezza dei cittadini, secondo quanto disposto dal predetto D.Lgs. 196/'03 in materia di protezione dei dati personali, nonché dal vigente regolamento regionale n.5/2006 per il trattamento dei dati sensibili e giudiziari.

Ai fini della pubblicità legale, l'atto destinato alla pubblicazione è redatto in modo da evitare la diffusione di dati personali identificativi non necessari ovvero il riferimento a dati sensibili; qualora tali dati fossero

indispensabili per l'adozione dell'atto, essi sono trasferiti in documenti separati, esplicitamente richiamati.

ADEMPIMENTI CONTABILI AI SENSI DELLA L.R. 28/01 E SUCCESSIVE MODIFICAZIONI ED INTEGRAZIONI

Si dichiara che il presente atto non comporta adempimenti contabili di cui alla legge regionale 16 novembre 2001, n. 28, non derivando dallo stesso alcun mutamento qualitativo e quantitativo di entrata o di spesa a carico del bilancio regionale né a carico degli enti per i cui debiti i creditori potrebbero rivalersi sulla Regione e che è escluso ogni ulteriore onere aggiuntivo rispetto a quelli autorizzati a valere sullo stanziamento previsto dal bilancio regionale

DETERMINA

- di concedere il **Nulla Osta** all'iscrizione nel *Registro regionale delle persone giuridiche private*, di cui al Decreto del Presidente della Giunta Regionale n.103 del 19/02/2001, della "***Fondazione Giuseppe e Francesco Paolo de Martino Norante***"- con sede in Barletta, Corso Garibaldi 188;

- di dare atto che il Presidente del Consiglio di Amministrazione e legale rappresentante di detta Fondazione è l'Avv.Gennaro Acclavio;

- di dare atto che il Consiglio di Amministrazione della Fondazione è composto così come di seguito riportato:
  1) Avv. Acclavio Gennaro – Presidente
  2) Sig.ra Romito Maria Luisa – Vice Presidente
  3) Dr. Manno Rodolfo – Consigliere
  4) Dr. Russo Ermanno – Consigliere
  5) Arch. Giannella Michele- Consigliere

- **di approvare** la scheda anagrafica allegata al presente provvedimento, recante i dati anagrafici e fiscali relativi ai componenti del Consiglio di Amministrazione, nonché quelli relativi alla situazione patrimoniale della Fondazione, che non sarà pubblicata in nessuna forma e che sarà disponibile al pubblico solo nei casi di richiesta di accesso agli atti, così come regolamentato dalle norme vigenti in materia;

- di notificare il presente Atto Dirigenziale al Servizio Comunicazione istituzionale, incaricato della tenuta del suddetto registro regionale;

- di disporre la pubblicazione del presente Atto Dirigenziale sul Bollettino Ufficiale della Regione Puglia;

Il presente provvedimento, composto da n° 7 facciate e n.1 allegato di 1 facciata, è adottato in singolo originale:

a) è immediatamente esecutivo;
b) sarà reso pubblico mediante pubblicazione all'Albo della Sezione Cultura e Spettacolo ove resterà affisso per n. 10 giorni lavorativi;
c) sarà notificato al soggetto beneficiario;
d) sarà trasmesso, per estratto, in copia conforme all'originale al Segretariato generale della Giunta Regionale

Il Dirigente ad interim della Sezione
Avv. Silvia Pellegrini

DETERMINAZIONE DEL DIRIGENTE SEZIONE ECOLOGIA 7 giugno 2016, n. 97

L.r. n. 17/2000 art. 4 – Programma regionale per la tutela dell'ambiente. Asse 8 – linea di intervento e) DGR n. 1725 del 06.10.2015– Convenzione tra Regione Puglia, ARPA Puglia, Acquedotto Pugliese e Uniba/ Agraria. Approvazione Convenzione e Progetto di dettaglio "Promozione studi nel settore di fanghi e compost".

IL DIRIGENTE

VISTI gli articoli 4 e 5 della L.R. n. 7/97;

VISTA la Deliberazione G.R. n. 3261 del 28/7/98;

VISTI gli artt. 4 e 16 del D. Lgs. 165/01;

VISTO l'art. 32 della legge 18 giugno 2009, n. 69, che prevede l'obbligo di sostituire la pubblicazione tradizionale all'Albo ufficiale con la pubblicazione di documenti digitali sui siti informatici;

VISTO l'art. 18 del Dlgs 196/03 "Codice in materia di protezione dei dati personali" in merito ai Principi applicabili ai trattamenti effettuati dai soggetti pubblici;

VISTO il Piano Triennale per l'Ambiente l'Asse 8 – "Sviluppo delle politiche energetiche ed ambientali" – linea e) "Partecipazione e/o promozione di studi, sperimentazioni e attività per l'introduzione dell'innovazione nei settori della tutela dell'aria, acque, suolo e dello sviluppo sostenibile, anche attraverso la partnership in progetti proposti nell'ambito del QCS", con una dotazione finanziaria complessiva di € 950.000,00.

VISTE le Deliberazioni della Giunta Regionale 19 aprile 2005, n. 633 e 21/04/2009 n. 597 con le quali veniva approvata e rinnovata la Convenzione fra Regione Puglia, ARPA Puglia, Acquedotto Pugliese e Università degli studi di Bari/Facoltà di Agraria/Dipartimento Produzioni Vegetali avente ad oggetto "*Sviluppo dell'attività di sperimentazione in pieno campo dell'utilizzazione del compost di qualità prodotto con fanghi biologici*" e con le quali veniva dato mandato al Dirigente pro tempore della Sezione Ecologia di porre in essere tutti gli atti amministrativo- contabili per dare attuazione a quanto deliberato.

VISTA la Convenzione sottoscritta in data 24 novembre 2005 e rinnovata in data 31/12/2009 fra Regione Puglia, ARPA Puglia, Acquedotto Pugliese e Università degli studi di Bari/Facoltà di Agraria/Dipartimento Produzioni Vegetali avente ad oggetto "*Sviluppo dell'attività di sperimentazione in pieno campo dell'utilizzazione del compost di qualità prodotto con fanghi biologici*"

VISTO CHE, a seguito della conclusione delle attività svolte in forza della suddetta convenzione e della rendicontazione validata, con D.D. n. 140 del 24/04/2014 è stata dichiarata economia vincolata la maggior somma pari ad **€ 44.724,83** impegnata con atto dirigenziale n. 230/089/2005 sul capitolo 611067 per l'attuazione della richiamata Convenzione le cui attività si sono concluse

CONSIDERATO CHE con D.G.R. n. 1725 DEL 06/10/2015 è stato approvato, tra l'altro, lo schema della convenzione per approfondire i risultati derivanti da attività di sperimentazione in pieno campo dell'utilizzazione del compost di qualità prodotto con fanghi biologici utilizzando colture arboree tra Regione Puglia, ARPA Puglia , Acquedotto pugliese e Università degli studi di Bari;

CONSIDERATO che con il richiamato atto di Giunta, la spesa connessa allo svolgimento delle attività di

cui alla convenzione, pari a € 44.724,83, veniva assicurata dall'impiego delle economie vincolate di cui alla richiamata DD 140/2014 e disponibili sul capitolo 1110060

VISTA la nota acquisita al prot. n. 5038 del 21/04/2016 della Sezione Ecologia con la quale l'Università degli studi di Bari/Facoltà di Agraria/Dipartimento Produzioni Vegetali trasmetteva il progetto di dettaglio riguardante le attività da svolgere in convenzione;

VISTO che le attività da svolgere con la convenzione in questione hanno come obiettivo la valutazione dei seguenti parametri:
- resa e qualità della produzione di pesco e albicocco,
- evoluzione della fertilità del suolo,
- eventuale accumulo di metalli pesanti ed altri inquinanti nel terreno,
- eventuale incremento del contenuto di sostanze inquinanti nelle specie coltivate con particolare riferimento alle produzioni eduli.

VISTA l'opportunità di approvare amministrativamente lo schema di convenzione ed il progetto di dettaglio redatto della parti convenute in convenzione, in attesa della autorizzazione all'impegno ed alla spesa a cura del Direttore di Dipartimento

VISTA la D.G.R. 159 del 23/02/2016 che non consente l'adozione di nuovi impegni non rientranti nelle spese obbligatorie e in quelle di funzionamento.

VERIFICA AI SENSI DEL D. Lgs 196/03
Garanzie alla riservatezza

La pubblicazione dell'atto all'albo, salve le garanzie previste dalla legge 241/90 in tema di accesso ai documenti amministrativi, avviene nel rispetto della tutela alla riservatezza dei cittadini, secondo quanto disposto dal Dlgs 196/03 in materia di protezione dei dati personali, nonché dal vigente regolamento regionale n.5/2006 per il trattamento dei dati sensibili e giudiziari. Ai fini della pubblicità legale, l'atto destinato alla pubblicazione è redatto in modo da evitare la diffusione di dati personali identificativi non necessari ovvero il riferimento a dati sensibili; qualora tali dati fossero indispensabili per l'adozione dell'atto, essi sono trasferiti in documenti separati, esplicitamente richiamati.

ADEMPIMENTI CONTABILI AI SENSI DELLA LEGGE REGIONALE N. 28/2001 E S.M.I.

Dal presente provvedimento non deriva alcun onere economico a carico del bilancio regionale in quanto trattasi di approvazione di documenti convenzionali cui faranno seguito gli atti di impegno e liquidazione a cura del Dirigente della Sezione Ecologia, a fronte delle superiori autorizzazioni.

Ritenuto di dover provvedere in merito il dirigente della Sezione Ecologia

DETERMINA

DI PRENDERE ATTO di quanto espresso in premessa, che qui si intende integralmente riportato;

DI APPROVARE , in attuazione della d.g.r. n. 1725 del 06.10.2015, l'allegata Convenzione (all. 1), parte integrante del presente atto, regolante i rapporti fra Regione Puglia, ARPA Puglia, Acquedotto Pugliese e Università degli studi di Bari/Facoltà di Agraria/Dipartimento Produzioni Vegetali, avente ad oggetto "Promozione studi nel settore di fanghi e compost".

DI APPROVARE l'allegato progetto di dettaglio (all. 2), parte integrante del presente atto, che definisce le attività sperimentali da porre in essere;

DI RINVIARE l'impegno economico della somma da corrispondere a fronte delle attività convenzionate a successiva determinazione in esito alla disponibilità finanziaria di competenza della Giunta Regionale, ai sensi sell'art. 2 , comma 5, legge regionale 15 febbraio 2016

DI DISPORRE la pubblicazione del presente provvedimento sul Bollettino Ufficiale della Regione Puglia e sul sito www.regione.puglia.it

Il provvedimento viene redatto in forma integrale ai fini di pubblicità legale secondo quanto disposto dal D.lgs 196/03 in materia di protezione dei dati personali e ss. mm. e ii.

Il presente provvedimento:

sarà reso pubblico, ai sensi dell'art. 20 comma 3 del Decreto del Presidente della Giunta Regionale n. 443/2015, mediante affissione all'Albo delle Determinazioni dirigenziali istituito presso la Sezione Ecologia, per 10 giorni lavorativi a decorrere dalla data della sua adozione;

sarà pubblicato sulla pagina web del Servizio presente all'interno del "portale ambientale"- http://ecologia.regione.puglia.it;

sarà disponibile nel sito ufficiale della Regione Puglia: www.regione.puglia.it;

sarà trasmesso in copia conforme all'originale alla Segreteria della Giunta Regionale;

Il presente atto, composto da n° _____ facciate, è adottato in originale.

Il DIRIGENTE A.I.DELLA SEZIONE ECOLOGIA
ING. GIUSEPPE TEDESCHI

“Promozione studi nel settore dei fanghi e del compost”

C O N V E N Z I O N E

L’anno _____ il giorno _____ del mese di _____

la Regione Puglia (di seguito Regione), con sede e domicilio fiscale in Bari, Lungomare Nazario Sauro n. 31, Codice Fiscale 80017210727 agli effetti del presente atto rappresentata da _____, in forza della D.G.R. n. 1725 del 06.10.2015;

L’Agenzia Regionale per la Protezione Ambientale della Regione Puglia (di seguito ARPA), con sede legale in Bari, corso Trieste 27, rappresentata da _____ per la carica domiciliato presso la sede legale

L’Acquedotto Pugliese (di seguito AQP), con sede legale in Bari, Via Cognetti, 36 – 70121, rappresentato da_____ per la carica domiciliato presso la sede legale

L’Università degli studi di Bari – Dipartimento di Scienze del Suolo, della Pianta e degli Alimenti (di seguito Università), con sede legale in Bari, via Amendola 165/A – codice fiscale 80002170720 – P.IVA 01086760723, rappresentata da_____.

Al fine di dare prosecuzione alla precedente sperimentazione nonché approfondire i risultati conseguiti del progetto già avviato e concluso in data 31/12/2012, convengono e stipulano quanto segue.

Art. 1

I rapporti tra la Regione Puglia e il partnerariato (di seguito “Beneficiario”) come innanzi specificato ed indicato nella citata Delibera di Giunta Regionale sono regolati secondo quanto riportato nei successivi articoli.

Art. 2

Il Beneficiario dovrà procedere, sulla scorta della disponibilità economica di € 44.724,836, a valere sulla quota di risorse assegnate alla linea di intervento 8e del Programma regionale di cui alla DGR n. 1963/2004 e dichiarato economia vincolata con A.D. 140 del 24/04/2014, a porre in essere le azioni previste dal progetto di dettaglio di cui alla presente convenzione.

Le attività dovranno essere eseguite esclusivamente su particelle nella disponibilità del Beneficiario, non sono ammesse spese per espropri.

Preliminarmente alla realizzazione dell'intervento sarà onere e responsabilità del Beneficiario acquisire ogni parere, autorizzazione anche di natura ambientale, nulla osta o atto di assenso comunque denominato previsto dalle normative per lo svolgimento delle attività previste nel progetto di dettaglio.

Art. 3

La responsabilità dell'attuazione delle attività è affidata ad un comitato di coordinamento formato dal rappresentante dell'AQP, dal rappresentante dell'Università e dal rappresentante dell'ARPA Puglia. Alle riunioni del Comitato potranno essere invitate per consultazione le articolazioni regionali competenti nella materia da trattare. Il comitato sovrintenderà allo svolgimento della progettazione di dettaglio e quindi al controllo delle attività.

Il Comitato di coordinamento avrà i seguenti compiti:

- indirizzare, ove di necessità, le diverse fasi di attuazione dell'attività oggetto di finanziamento;
- valutare eventuali necessità e criticità, anche mediante sopralluoghi, al fine di agevolare la realizzazione dell'attività;

Ogni eventuale variazione del progetto di dettaglio approvato dovrà scontare l'approvazione del suddetto Comitato di coordinamento.

Il Beneficiario si impegna ad attuare l'attività nei termini temporali previsti dal cronoprogramma del progetto di dettaglio.

In caso di mancato rispetto dei termini temporali fissati si provvederà alla revoca del finanziamento accordato, salvo che il ritardo non dipenda da causa imputabile al Beneficiario.

Art. 4

L'importo del contributo di finanziamento da trasferire per la realizzazione delle attività è di € 44.724,84.

Le spese ammissibili dovranno essere certificate, sulla base di documenti che permettano l'identificazione dei costi reali sostenuti, derivanti da atti giuridicamente vincolanti (contratti, lettere d'incarico, ecc.) da cui risulti chiaramente l'oggetto della prestazione, il suo importo, la sua pertinenza al progetto. Le spese devono essere effettivamente sostenute per la realizzazione dell'intervento. La quota di spese generali (telefono, posta e simili), certificabili mediante autocertificazione, non possono superare la quota massima del 10% dell'impegno finanziario complessivo.

Restano escluse dall'ammissibilità le spese per ammende, penali e controversie legali, nonché i maggiori oneri derivanti dalla risoluzione delle

controversie eventualmente sorte con professionisti ed appaltatori, compreso gli accordi bonari di cui all'art. 240 del Decreto legislativo 12 aprile 2006, n. 163 e successive modificazioni, e gli interessi per ritardati pagamenti.

Art. 5

La durata delle attività di sperimentazione di cui alla presente convenzione ed al progetto di dettaglio ha durata di 24 mesi dalla data di sottoscrizione del presente atto.

Art. 6

L'erogazione del contributo di € 44.724,84 , a valere sulla quota di risorse assegnate alla linea di intervento 8e del Programma regionale di cui alla DGR n. 1963/2004 e dichiarato economia vincolata con A.D. 140 del 24/04/2014, avverrà nei termini compatibili con le disposizioni connesse al rispetto del patto di stabilità interno con le seguenti modalità, in favore del soggetto capofila, individuato nell'Acquedotto Pugliese, che provvederà sulla base della ripartizione del budget finanziario, a versare le quote dovute all'ARPA Puglia e all'Università:

- 40% dell'importo alla sottoscrizione della presente convenzione;
- 30% ad avvenuta certificazione della spesa sostenuta e rendicontata relativa al 60% delle somme già corrisposte ed a seguito di presentazione di relazione tecnica relativa all'attuazione dell'intervento, con riferimento al cronoprogramma complessivo delle attività;
- 25% ad avvenuta certificazione della spesa sostenuta e rendicontata relativa al 80% delle somme complessivamente già corrisposte ed a seguito

di presentazione di relazione tecnica relativa all'attuazione dell'intervento, con riferimento al cronoprogramma complessivo delle attività;

- saldo finale del 5% a completamento delle attività, ad avvenuta certificazione di spesa del 100% dell'importo di cui alla presente convenzione ed a seguito di relazione tecnica relativa all'attuazione dell'intero progetto.

Gli importi indicati saranno corrisposti, da parte della Regione Puglia - Assessorato all'Ambiente – con accrediti sul c/c n. IT25M0101004025100000000699 intestato all'Acquedotto Pugliese

Art. 7

Ai fini dell'erogazione finale il Beneficiario è tenuto a produrre una attestazione rilasciata dal legale rappresentante o da persona delegata ove risulti che:

- sono state adempiute tutte le prescrizioni di legge regionale e nazionale ed in particolare quelle in materia fiscale;
- sono stati rispettati tutti i regolamenti e le norme comunitarie vigenti tra cui, ad esempio, quelle riguardanti gli obblighi in materia di informazione e pubblicità, quelli in materia d'impatto ambientale e di pari opportunità;
- non sono stati ottenuti, sull'intervento in questione, né richiesti ulteriori rimborsi, contributi ed integrazioni di altri soggetti pubblici nazionali, regionali, provinciali e/o comunitari (ovvero sono stati ottenuti o richiesti quali e in quale misura);

Art. 8

Il Beneficiario provvede a fornire alla Regione Puglia tempestivamente e con continuità dati, atti e documentazione relativa alle varie fasi di realizzazione delle attività.

Art. 9

L'attività è soggetta alle verifiche ed ai controlli prescritti per legge o per contratto, in relazione alla particolare natura dell'intervento stesso.

La Regione Puglia pertanto si riserva il diritto di esercitare, in ogni tempo, con le modalità che riterrà opportune, verifiche e controlli sull'avanzamento fisico e finanziario.

Tali verifiche non sollevano, in ogni caso, il Beneficiario dalla piena ed esclusiva responsabilità della regolare e perfetta esecuzione dei lavori.

La Regione Puglia rimane estranea ad ogni rapporto comunque nascente con terzi in dipendenza della realizzazione delle opere e le verifiche effettuate riguardano esclusivamente i rapporti che intercorrono con il Beneficiario.

Art. 10

Alla Regione Puglia è riservato il potere di revocare il finanziamento concesso nel caso in cui il Beneficiario incorra in violazioni o negligenze in ordine alle condizioni della presente disciplina, a leggi, regolamenti e disposizioni amministrative vigenti nonché alle norme di buona amministrazione.

Lo stesso potere di revoca la Regione Puglia lo eserciterà ove per imperizia o altro comportamento il Beneficiario comprometta la tempestiva esecuzione o buona riuscita dell'intervento.

Nel caso di revoca il Beneficiario è obbligato a restituire alla Regione Puglia le somme da quest'ultima anticipate, restando a totale carico del medesimo Ente tutti gli oneri relativi all'intervento.

E' facoltà, inoltre, della Regione Puglia di utilizzare il potere di revoca previsto dal presente articolo nel caso di gravi ritardi, per fatti imputabili al Beneficiario, nell'utilizzo del finanziamento concesso.

Art. 11

Per qualsiasi controversia, di natura tecnica o amministrativa, riferita alla interpretazione ed alla esecuzione del presente atto, insorta in itinere o al termine delle attività previste con il presente atto, le parti, concordemente, dichiarano competente il Foro di Bari.

Art.12

L'Amministrazione Regionale è sollevata da qualsiasi responsabilità in ordine ad ogni eventuale incidente, danneggiamento, deturpamento e inquinamento che coinvolgano persone e/o cose, le cui cause siano riconducibili alle attività previste dal presente atto.

Art. 13

Il Beneficiario assume tutti gli obblighi di tracciabilità dei flussi finanziari di cui all'art.3 della legge 13 agosto 2010, n.136 vigente. Il beneficiario inoltre è

tenuto a comunicare, ai sensi del'art. 22 della L.r. 15/2008, l'elenco delle eventuali consulenze e degli incarichi professionali affidati, con l'indicazione dei singoli importi e del tipo di prestazione

Art. 14

Il Beneficiario riconosce a proprio carico tutti gli oneri inerenti alla sicurezza, all'assicurazione del proprio personale occupato, in esecuzione del disciplinare, assumendo in proprio ogni responsabilità civile e penale in caso di infortuni e di danni arrecati eventualmente da detto personale alle persone e alle cose, in dipendenza delle prestazioni oggetto del presente atto.

Conseguentemente, il Beneficiario esonera la Regione Puglia da ogni responsabilità, nonché da qualsiasi richiesta economica che per tale motivo dovesse essere presentata.

Art. 15

Tutte le spese di registrazione, bollo e imposta di registro, del presente atto, se dovute, sono a carico della parte richiedente.

Art. 16

Per tutto quanto non espressamente previsto dagli articoli che precedono, si intendono applicabili al presente atto il codice civile e tutte le norme di Leggi e Regolamenti vigenti in materia.

Art. 17

Il presente atto, immediatamente vincolante per le parti, è redatto su n. 9 (sette) fogli, nella quantità di n 2. copie in originale, una per ciascun sottoscrittore.

Modugno_____

Letto, approvato e sottoscritto.

Regione Puglia _____

ARPA _____

AQP _____

Università _____

Attività di sperimentazione in pieno campo relativa all'utilizzazione di compost di qualità prodotto con fanghi biologici di depurazione.

Implementazione ed ulteriore analisi dei dati sperimentali su colture arboree (pesco ed albicocco)

PROGETTO DI DETTAGLIO

IL RESPONSABILE DELLA RICERCA
(Dott.ssa Alessandra Gallotta)

SOGGETTO FINANZIATORE:

REGIONE PUGLIA, ASSESSORATO ECOLOGIA - SEZIONE ECOLOGIA.

SOGGETTI ATTUATORI:

> Acquedotto Pugliese SpA

> Dipartimento di Scienze della Pianta, del Suolo e degli Alimenti
Università degli Studi di Bari

> Arpa Puglia.

RESPONSABILE TECNICO-SCIENTIFICO:

Prof. Alessandra Gallotta - Dipartimento di Scienze della Pianta, del Suolo e degli Alimenti.

RESPONSABILE Comitato di Coordinamento:

Dr. Sebastiano Lopez - Direzione Operativa AQP SpA

UNITA OPERATIVE:

1. DISSPA dell'Università di Bari *(Prof. Alessandra Gallotta)*

2. Acquedotto Pugliese *(Dr. Sebastiano Lopez)*

3. ARPA -Puglia *(Dr. Domenico Gramegna)*

FASI ED OBIETTIVO DEL PROGETTO

Le attività da svolgere durante l'implementazione dei dati ottenuti dal progetto di sperimentazione originario "Attività di sperimentazione in pieno campo relativa all'utilizzazione di compost di qualità prodotto con fanghi biologici di depurazione", possono sostanzialmente essere ricondotte a:

1. valutazione agronomiche in ordinamenti colturali frutticoli specializzati (*cultivar* di specie di pesco ed albicocco) per il completamento del ciclo biologico produttivo.

Le sperimentazioni saranno finalizzate a stimare gli ulteriori effetti dell'uso dei compost da fanghi di depurazione sui seguenti parametri:

- resa e qualità delle produzioni di pesco ed albicocco;
- evoluzione della fertilità del suolo;
- eventuale accumulo di metalli pesanti ed altri inquinanti nel terreno;
- eventuale incremento del contenuto di sostanze inquinanti nelle specie coltivate con particolare riferimento alle produzioni eduli.

Le varie fasi dell'attività sperimentale, che già nel progetto originario condotto a compimento, si presentavano in maniera sequenziale per dare corso a tutta la fase agronomica, saranno sviluppate durante l'ulteriore sperimentazione della durata 24 mesi.

Durante il lavoro di studio e sperimentazione, saranno condotte nuove e più complete attività seminariali e divulgative sugli argomenti specifici, interessando - come previsto dalla convenzione originaria- le varie categorie di settore.

FASI SPECIFICHE DI LAVORO

FASE N.1- Soggetti attuatori: DISSPA ed ARPA.

In questa fase è prevista l'acquisizione di nuovi ed ulteriori dati relativi alle caratteristiche chimico-fisiche del terreno che ospita ormai da un triennio le colture arboree in studio. Si procederà dunque al prelievo di campioni di terreno nella località di svolgimento delle attività sperimentali e sugli appezzamenti investiti a piante di pesco ed albicocco.

Campioni rappresentativi saranno analizzati secondo le metodiche ufficiali riportate nelle successive tabelle previste per le analisi del terreno.

I dati acquisiti, integrati con quelli precedentemente rilevati, relazionati ai fabbisogni nutritivi delle due specie in studio consentiranno di ottimizzare il calcolo del quantitativo di elementi nutritivi da apportare sotto forma di compost correlando il dato ai livelli produttivi della fase di maturità degli impianti, senza causare alterazioni degli equilibri vegeto-produttivi e delle caratteristiche chimico-fisico-biologiche del suolo, incluso l'eventuale contenuto in metalli pesanti.

Sulle piante di pesco ed albicocco non più in fase di allevamento, ma in piena maturità produttiva, nel corso del ciclo vegeto-produttivo annuale, saranno effettuati nuovi e tecnologicamente avanzati rilievi fenologici e biometrici con particolare riferimento al LAI ed al LAM, ai fabbisogni idrici delle piante allevate stimati con il metodo evapo-traspirativo ed applicazione di nuovi KC, analisi merceologiche, chimiche e microbiologiche sui frutti di pesco ed albicocco, con particolare attenzione all'indagine e valutazione di parametri indicativi delle loro caratteristiche nutraceutiche ed igienico- sanitarie.

Nel corso della prosecuzione delle attività sperimentali, inoltre, saranno condotte osservazioni e rilievi di campo finalizzati a valutare l'efficienza operativa, l'affidabilità e l'efficacia tecnico ed economica del processo produttivo realizzato e delle soluzione tecnologiche adottate.

L'Arpa svolgerà attività di supporto per la realizzazione di attività analitiche condotte su campioni di suolo, campioni di foglie (analisi fogliare finalizzata a determinare lo stato nutritivo ed il fabbisogno nutrizionale delle due specie coltivate, nonché l'eventuale traslocazione di metalli pesanti all'interno delle piante), su campioni di frutti.

Nello specifico, per rilevamento, saranno sottoposti ad analisi 4 campioni di terreno, 8 campioni di foglie e 8 campioni rappresentativi di frutti su cui effettuare le analisi secondo protocolli già collaudati nel corso della precedente attività sperimentale con ulteriore implementazione delle caratteristiche igienico-sanitarie delle produzioni ottenute.

Le attività analitiche assegnate al DAP di Bari di ARPA Puglia distinte per tipologie di matrici sono elencate di seguito

Foglie

prova	**metodo**	**Unità di misura**
Azoto		% s.s.
Fosforo		% s.s.
Potassio		% s.s.
Calcio		% s.s.
Magnesio		% s.s.
Piombo		ppm/s.s.
Rame		ppm/s.s.
Zinco		ppm/s.s.
Rapporto N/K	calcolo	
Rapporto N/P		
Rapporto K/Mg		
Rapporto K/Ca		
Rapporto K/Ca+Mg		
Rapporto P/Zn		

Frutto

prova	metodo	Unità di misura
Umidità	ANPA 3/2001	%
pH	ANPA 3/2001	Unità di pH
Fosforo Totale	ANPA 3/2001	mg/kg s.s.
Ferro	ANPA 3/2001	mg/kg s.s.
Cadmio	ANPA 3/2001	mg/kg s.s.
Nichel	ANPA 3/2001	mg/kg s.s.
Piombo	ANPA 3/2001	mg/kg s.s.
Rame	ANPA 3/2001	mg/kg s.s.
Mercurio	ANPA 3/2001	mg/kg s.s.
Cromo VI	ANPA 3/2001	mg/kg s.s.
Zinco	ANPA 3/2001	mg/kg s.s.

Terreno

prova	metodo	Unità di misura
Umidità	DM13/09/1999	%
pH	DM13/09/1999	Unità di pH
Fosforo Totale	DM13/09/1999	mg/kg s.s.
Azoto Totale	DM13/09/1999	N % s.s.
Sostanza Organica	DM13/09/1999	% s.s.
Cobalto	DM13/09/1999	mg/kg s.s.
Ferro	DM13/09/1999	mg/kg s.s.
Cadmio	DM13/09/1999	mg/kg s.s.
Nichel	DM13/09/1999	mg/kg s.s.
Piombo	DM13/09/1999	mg/kg s.s.
Rame	DM13/09/1999	mg/kg s.s.
Mercurio	EPA 7473	mg/kg s.s.
Cromo Totale	IRSA Q.64	mg/kg s.s.
Zinco	DM13/09/1999	mg/kg s.s.

FASE N. 2 -Soggetti attuatori: DiSSPA e AQP

Al termine dell'ulteriore periodo di sperimentazione verrà resa disponibile una relazione finale comprensiva di:

- elaborazione ed analisi dei dati sperimentali rilevati;
- risultati delle analisi dei costi-ricavi dell'impiego in agricoltura dei compost e dei benefici socio-ambientali diretti ed indiretti che ne possono derivare.

RISULTATI ATTESI

Il Progetto si propone di convalidare, attraverso un ulteriore approfondimento di prove agronomiche di pieno campo, il valore ammendante e fertilizzante di compost ottenuti dai fanghi di depurazione biologica di acque reflue con substrati organici. Gli ulteriori rilievi sperimentali e la loro elaborazione consentiranno di validare l'efficacia del loro utilizzo come risposta vegeto-produttiva in ordinamenti colturali frutticoli. Durante lo svolgimento delle prove sperimentali, sarà posta particolare attenzione alle modifiche temporali delle proprietà fisico-chimiche e biologiche dei suoli e dei parametri indicativi delle caratteristiche igienico-sanitarie delle produzioni ottenute.

MONITORAGGIO E VALUTAZIONE

Il gruppo di lavoro coinvolto nel progetto avrà incontri trimestrali che permetteranno al Responsabile tecnico-scientifico di valutarne in dettaglio lo stato di avanzamento delle attività previste ed i risultati conseguiti anche per la preparazione delle relazioni da presentare al Comitato di Coordinamento.
Saranno organizzati incontri tecnici con gli operatori del settore, i rappresentanti di categoria e l'Associazione Federconsumatori al fine di valutare in modo diretto i punti di forza e di debolezza delle innovazioni proposte.
Il Comitato di Coordinamento del progetto si rapporterà costantemente, con cadenze programmate, con l' Assessorato Regionale all'Ecologia.

SCHEMA TEMPORALE E DURATA

I tempi previsti per la realizzazione delle attività sperimentali avranno una durata biennale e si articoleranno secondo lo schema seguente:

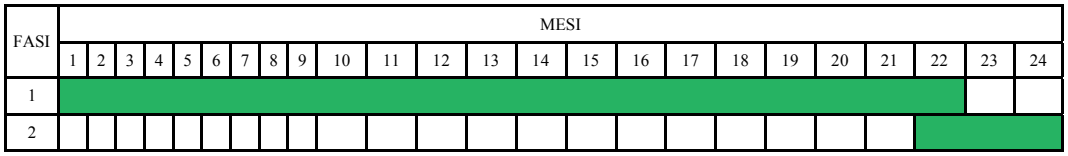

- **Costi specifici**

Unità di ricerca:	**Importi totali**
DiSSPA	31.224,84 €
AQP	10.000,00 €
ARPA	3.500,00 €

- **Dettaglio delle voci di spesa**

Voci di spesa AQP	**Importi**
Materiale di consumo	1.500,00 €
Personale	7.500,00 €
Rimborso spese missioni	800 €
Spese generali	(2%) 200,00€
Voci di spesa DiSSPA	**Importi**
Materiale di consumo	2.600,34 €
Personale	24.000,00 €
Rimborso spese missioni	4.000 €
Spese generali	(2%) 624,50 €

Per le spese di ARPA PUGLIA si allega seguente preventivo.

TARIFFARIO BUR Puglia 31/07/2002 n.98				
Spese analisi 4 campioni di terreni				
Parametro	*Riferimento*	*costo in euro*	*numero*	*costo*numero*
Adempimenti di carattere amministrativo	All.A1-A2 Tar.VIII-8	5,16	4	20,64
spese di custodia per campione per mese	All.A1-A2 Tar.IX-9	5,16	4	20,64
Preparazione del campione				
Ispezione per l'analisi e ispezioni preliminari	All A Tar.I - 1.1	7,23	4	28,92
disgregazione	All A Tar.I -1.3	11,87	4	47,48
Dissoluzione acida	All A Tar.I -1.4	18,59	4	74,36
Altre determinazioni				
Umidità	All.B Cap.4Tar.II- 2.2.1	5,68	4	22,72
pH	All. A Tar. XVII-17	7,65	4	30,6
Azoto totale	All. A Tar VI-6	25,82	4	103,28
Fosforo totale	All.A Tar XIII - 13.1	25,82	4	103,28
Carbonio organico	All. A. Tar. V -4.5	09:21	4	49,56
Metalli (ICP MS)				
Cobalto	All.A Tar.II- 2.7.2	60	4	240
Ferro	All.A Tar.II- 2.7.2	60	4	240
Cadmio	All.A Tar.II- 2.7.2	60	4	240
Nichel	All.A Tar.II- 2.7.2	60	4	240
Piombo	All.A Tar.II- 2.7.2	60	4	240
Rame	All.A Tar.II- 2.7.2	60	4	240
Mercurio	All.A Tar.II- 2.7.2	60	4	240
Cromo Totale	All.A Tar.II- 2.7.2	60	4	240
Zinco	All.A Tar.II- 2.7.2	60	4	240
Determinazioni Cromatografiche				
Per singola corsa in gascromatografia (C12>)	All.A Tar.III -3.1.2.	41,31	0	0
Per singola corsa in gascromatografia (C12<)	All.A Tar.III -3.1.2.	41,31	0	0
Determinazioni Gas massa				
Per GC-Massa a bassa risoluzione (IPA-nitrobenzeni-fenoli-fitofarmaci)	All.A Tar.IX – 9.1.2	103,29	0	0
Per GC-Massa a bassa risoluzione (VOC's)	All.A Tar.IX – 9.1.3	103,29	0	0
TOTALE parziale				2661,48
spese di smaltimento (0,5%)	All.A1-A2 Tar.X-10.1	0,005		9,13
Giudizio e pareri su referti analitici 25%	All.A1-A2 Tar.VI- 6.	0		0,00
TOTALE				2670,61
aggiornamento ISTAT(14,66%)	Delibera ARPA n.946 del 02/11/2009	14,66		391,51
aggiornamento ISTAT 01/05/2014(8,60%)	Delibera ARPA n.241 del 16/04/2014	8,6		33,67
IMPONIBILE				3095,79

DETERMINAZIONE DEL DIRIGENTE SEZIONE ECOLOGIA 8 giugno 2016, n. 99

ID_212 - Procedura di Valutazione Ambientale Strategica, coordinata con la procedura verifica di assoggettabilità a VIA, relativa alla "Variante urbanistica ex D.P.R. 327/2001, L.R. 13/2001 , L.R. 3/2005 per la realizzazione del Nuovo Ospedale del Sud-Est Barese"

Proponente: ASL Bari – Autorità procedente: Comune di Monopoli.

IL DIRIGENTE a.i. della SEZIONE ECOLOGIA

sulla scorta dell'istruttoria amministrativo-istituzionale espletata dai funzionariistruttori e dai Responsabili del Procedimento di Verifica di assoggettabilità a VIA e di Valutazione Ambientale Strategica e dell'istruttoria tecnica svolta dal Comitato Regionale per la V.I.A. (ex Regolamento Regionale 10/2011, art.1, art. 4, comma 6 e art. 11, comma 4), adotta il seguente provvedimento:

Premesso che

Con nota prot. n. 41575 del 25/8/2015, acquisita al prot. n. AOO_089/11756 del 1/9/2015, il **Comune di Monopoli** ha trasmesso, per l'avvio della procedura di VAS ai sensi della L.R. 44/2012 e s.m.i. della variante in oggetto, il Documento programmatico preliminare, il Rapporto Preliminare di orientamento e l'elenco dei soggetti competenti in materia ambientale e gli enti territoriali interessati (d'ora in poi SCMA); con la stessa nota ha richiesto, ai sensi dell'art. 17 della citata L.R. 44/2012 di poter coordinare, nell'ambito della VAS, il procedimento di verifica di assoggettabilità a VIA perl'intervento cui la variante è quadro di riferimento.

Con nota prot. 161243 del 31/8/2015, acquisita al prot. n. AOO_089/13143 del 30/9/2015, la direzione generale della **ASL BA**ha convocato una riunione "start up" per il 3/9/2015 al fine di "*informare gli interessati dello sviluppo del crono programma e concordare con gli stessi eventuali soluzioni per risolvere alcune criticità*".

Con nota prot. AOO_089/11873 del 4/9/2015 il **Servizio Ecologia**:

- in accoglimento delle suddette richieste ha fornito all'autorità procedente comunale chiarimenti e indicazioni operative ai fini dell'efficace integrazione delle predette valutazioni ambientali nell'iter di approvazione della variante in oggetto, nonché nell'ottica del coordinamento e della semplificazione dei relativi procedimenti;
- ha comunicato di condividere la proposta di ridurre la durata della fase di impostazione VAS, tenuto conto delle conferenze di servizi già svolte e della stretta tempistica dettata dai finanziamenti assegnati per la realizzazione dell'opera;
- ha chiesto di integrare l'elenco dei soggetti competenti in materia ambientale da coinvolgere nell'ambito di tale fase di impostazione VAS;
- ha precisato, con riferimento all'avvio della procedura VAS, di restare in attesa di ricevere dall'autorità procedente comunale l'atto amministrativo di formalizzazione della proposta di variante, unitamente alla comunicazione di avvio della consultazione preliminare VAS e di avvenuta pubblicazione della documentazione sul portale istituzionale, oltre che eventuali contributi, pareri ed osservazioni pertinenti la procedura di che trattasi, eventualmente già espressi da SCMA ed enti territoriali nell'ambito delle conferenze di servizi;
- ha precisato, al fine di poter avviare la verifica di assoggettabilità a VIA in sede regionale, di restare in attesa di ricevere esplicita richiesta del soggetto proponente, e conseguente intesa/nulla osta dell'amministrazione comunale, in merito allo svolgimento della verifica di assoggettabilità a VIA in sede regionale, nonché di ricevere la documentazione e gli elaborati di cui all'art. 7, comma 1, L.R. 11/2001 ss.mm.ii.;
- ha raccomandato all'autorità procedente di garantire che le modalità di informazione del pubblico, stabilite

dalla normativa ambientale e di settore dessero specifica ed esplicita evidenza della suddetta integrazione tra la VAS e la verifica di assoggettabilità a VIA.

Con nota prot. 43588 del 8/9/2015, acquisita al prot. n. AOO_089/12216 del 14/9/2015, il **Comune di Monopoli** ha comunicato ai SCMA di aver avviato la fase di consultazione preliminare VAS ai sensi dell'art. 9 della L.R. 44/2012 e smi, trasmettendo agli stessi la relativa documentazione e indicando il termine e le modalità per la trasmissione degli eventuali contributi;

Con nota prot. n. 43590 dell'8/09/2015, acquisita al prot. n. AOO_089/12217 del 14/09/2015, il **Comune di Monopoli**ha trasmesso la documentazione integrativa/sostitutiva necessaria all'avvio del procedimento di VAS, nonché copia della nota prot. n. 43588 del 08/09/2015 con la quale il procedente ha dato avvio della consultazione preliminare, indirizzata ai SCMA individuati secondo le indicazioni fornite dalla Autorità Competente e l'atto di formalizzazione di cui alla L.R. 44/2012 e smi (Determinazione n. RCG 1099/2015 del 8/9/2015 del Dirigente dell'Area Organizzativa Edilizia Privata, Urbanistica e Ambiente del Comune di Monopoli);

Con nota prot. n. 44237 del 11/09/2016, acquisita al prot. n. AOO_089/12450 del 17/09/2015, il **Comune di Monopoli** ha convocato i SCMA in data 18/09/2015 per un incontro finalizzato alla consultazione preliminare ai sensi dell'art. 9 della L.R. 44/2012;

Con nota prot. n. 169228 del 14/09/2015, **l'ASL-BA**ha trasmesso il verbale della riunione "start up" del 03/09/2015;

Con nota prot. n. 12822 del 17/09/2015 acquisita al prot. n. AOO_089/12461 del 17/9/2015, **l'Autorità di Bacino** della Puglia ha fornito alcuni chiarimenti e segnalato alcune imprecisioni nel Rapporto preliminare;

Con nota prot. n. AOO_026/9073 del 17/09/2015 acquisita al prot. n. AOO_089/12516 del 17/9/2015, il Servizio reg. **Protezione Civile**ha reso alcune considerazioni;

Con nota prot. n. 51650 del 18/09/2015 acquisita al prot. n. AOO_089/12673 del 22/9/2015, **l'ARPA Puglia**ha segnalato la necessità di alcuni approfondimenti;

Con nota prot. n. AOO_075/5266 del 21/09/2015, acquisita al prot. n. AOO_089/12659 del 22/9/2015, il **Servizio regionale Risorse Idriche**ha fornito il proprio contributo;

Con nota prot. n. 45620 del 21/9/2015, acquisita al prot. AOO_089/12961 del 28/9/2015, il **Comune di Monopoli**ha comunicato l'avvenuta conclusione della fase di consultazione preliminare di VAS, dando atto dei contributi pervenuti e della pubblicazione della documentazione sul sito web istituzionale comunale, unitamente agli esiti della suddetta fase e al verbale dell'incontro tenutosi il 18/9/2015;

Con nota prot. n. 190582 del 14/10/2015, acquisita al prot. AOO_089/13927 del 14/10/2015, l'**ASL-BA** ha presentato istanza di avvio della verifica di assoggettabilità a VIA relativa alla realizzazione del Nuovo Ospedale del Sud-Est Barese, trasmettendo la documentazione all'uopo necessaria.

Espletata la verifica documentale, con nota prot.AOO_089-14745 del 02/11/2015,**l'Autorità Competente** ha richiesto al proponente integrazione documentale, necessaria per il perfezionamento dell'istanza di verifica di assoggettabilità a VIA altresì rammentando, nella stessa, gli adempimenti in materia di VAS posti in capo all'autorità procedente comunale.

Con nota prot. n. 4771 del 16/11/2015, acquisita al prot. n. AOO_089/15799 del 19/10/2015, **l'Autorità Idrica Pugliese** ha reso un primo contributo istruttorio.

Con nota prot. n. 1539 del 25/01/2016, acquisita al prot. n. AOO_089/1498 del 9/2/2016, la **Sezione regionale Foreste**ha comunicato che la zona d'intervento prevista non risulta ubicata in zona soggetta al vincolo idrogeologico ai sensi dell'art. 1 del R.D.L. n. 3267/23;

Con nota prot. n. 4725 del 29/01/2016, acquisita al protocollo della Sezione Ecologia al n. 1622 del 10/02/2016, il **Comune di Monopoli**:

- ha comunicato che con Deliberazione n.1 dell'11/01/2016 il Consiglio Comunale aveva provveduto, ai sensi del DPR 327/2001 e della L.R. 3/2005 e 13/2001, all'approvazione del progetto preliminare e contestuale adozione della variante urbanistica, unitamente alla documentazione progettuale e di piano, ivi compresi gli elaborati relativi alla VAS e alla verifica di assoggettabilità a VIA, debitamente integrati in esito a quanto richiesto dall'autorità competente con la richiamata nota prot. 14745/2015 e a quanto rilevato dai SCMA nell'ambito della consultazione preliminare di VAS;
- ha trasmesso copia cartacea e digitale della suddetta documentazione.

Con nota prot. n. 4715 del 29/01/2016, acquisita al prot. n. AOO_089/1623 del 10/2/2016, il **Comune di Monopoli** ha comunicato ai SCMA l'avvenuta pubblicazione della documentazione inerente la variante in oggetto al fine della consultazione pubblica di cui all'art. 11 co. 3 della L.R. 44/2012 e smi; nella stessa ha comunicato le modalità e i termini per la presentazione delle osservazioni e/o degli eventuali pareri.

Con nota prot. n. 4732 del 29/01/2016, acquisita al prot. n. AOO_089/1518 del 9/2/2016, il **Comune di Monopoli** ha trasmesso, alla Città metropolitana di Bari e alla Sezione Ecologia per il deposito, gli elaborati per la VAS (Rapporto Ambientale e sintesi non Tecnica) e la documentazione del progetto approvato, unitamente a quanto richiesto per l'avvio della procedura di verifica di assoggettabilità a VIA.

Con nota prot. n. 33264/i del 16/2/2016, acquisita al prot. n. AOO_089/2120 del 19/2/2016 la**ASL–BA**ha comunicato ai SCMA la pubblicazione sul BURP n. 8 del 28/1/2016 dell'avviso di avvio della fase di consultazione pubblica.

Con nota AOO_089_2177 del 22/02/2016 la **Sezione Ecologia**ha dato avvio al Procedimento di Verifica di assoggettabilità a VIA, convocando la Conferenza di Servizi per il giorno 09/03/2016 e rinnovando l'invito a rendere le proprie osservazioni in ambito VAS ai destinatari della convocazione che fossero nel contempo anche qualificati come SCMA.

Con nota prot. n. 3241 del 29/02/2016,acquisita al protocollo della Sezione Ecologia AOO_089 2793 del 04/03/2016, il Comando provinciale **Vigili del Fuoco di Bari** ha trasmesso il proprio contributo istruttorio, richiamando gli adempimenti della normativa di settore e comunicando che la formulazione del parere definitivo avverrà a valle della presentazione, da parte del proponente, di istanza ai sensi dell'art. 3 del DPR n. 151/2011 secondo le procedure di cui al DM 07/08/2012.

Con nota prot. n. 3093 del 8/3/2016,acquisita al protocollo della Sezione Ecologia AOO_089/2945 del 08/03/2016,**l'Autorità di Bacino Puglia** ha trasmesso e confermato i contributi precedentemente forniti nell'ambito del procedimento di VAS.

Con nota prot. n. 15141 del 08/03/2016, acquisita al protocollo della Sezione Ecologia AOO_089/2991 del 08/03/2016,**Arpa Puglia** ha trasmesso il proprio contributo istruttorio.Nel merito, per quanto riguarda la procedura di VIA, l'Agenzia regionale inquadra il progetto ed esamina i principali impatti derivanti dalla realizzazione dell'opera: impatto paesaggistico/percettivo, impatti su flora e fauna, impermeabilizzazione del suolo, impatti sull'idrologia superficiale e sotterranea, consumi idrici e reflui inviati in fognatura, impatti sulla qualità dell'aria sia in fase di cantiere che in fase di esercizio, dovuti sia al camino in cui sono convogliati i fumi delle centrali termiche che al traffico stradale indotto dall'opera, impatto acustico. Per ciascun aspetto considerato l'Agenzia richiede approfondimenti e richiede di elaborare un quadro prescrittivo che possa colmare le lacune

evidenziate e di contrastare/compensare gli impatti potenziali evidenziati.

Per quanto riguarda la procedura di VAS, l'Agenzia regionale ritiene che la valutazione effettuata nel Rapporto Ambientale presentato richieda alcuni approfondimenti. In particolare, non è ritenuta esaustiva la caratterizzazione dello stato dell'ambiente e dei beni culturali/paesaggistici, l'analisi degli effetti ambientali (che il RA rimanda a una fase successiva) e la valutazione delle alternative. Inoltre evidenzia l'assenza di misure di compensazione e sottolinea alcune carenze nel sistema di monitoraggio ambientale.

Con nota prot. n. 33419 del 09/03/2016, acquisita al protocollo della Sezione Ecologia AOO_089/3002 del 09/03/2016, la **Città Metropolitana di Bari** ha trasmesso il proprio contributo istruttorio.Il contributo trasmesso presenta una sezione dedicata alla procedura VAS, all'interno della quale si rilevano quali principali criticità il consumo di suolo (per il quale si ravvisa necessità di misure compensative), gli impatti sulla flora (composta prevalentemente da ulivi monumentali) e sulla fauna locale (per via della sottrazione di habitat, inclusi i manufatti in pietra diffusi sull'area di intervento).

La sezione del contributo dedicata alla VIA affronta le criticità del progetto alla luce delle risultanze del Comitato Tecnico Provinciale per la VIA: modalità di espianto e reimpianto degli ulivi monumentali e dei carrubi, approfondimenti di carattere archeologico da concordarsi con la Soprintendenza sulle aree a maggiore rischio, impatto paesaggistico dell'opera e delle barriere acustiche (previste ma non rappresentate nei *rendering* progettuali), consumo di suolo (anche derivante dalla realizzazione della viabilità di progetto), approfondimenti sul traffico e sui percorsi di viabilità interna ed esterna in caso di congestionamento della SS16, carenza di informazioni sulla elisuperficie prevista, condizioni di deflusso naturale delle acque superficiali sull'intera area in caso di fenomeni metereologici intensi. Per ciascuna criticità riscontrata sono richieste integrazioni documentali e, in alcuni casi, la indicazione di misure di mitigazione e compensazione.

Con Nota n. 26160 del 09/03/2016, acquisita al protocollo della Sezione Ecologia AOO_089/3037 del 09/03/2016,**Acquedotto Pugliese** ha trasmesso il proprio contributo istruttorio.L'ente evidenzia la necessità di prevedere - a monte del punto di immissione nella rete fognaria - un idoneo impianto di trattamento dei reflui prodotti dal nuovo insediamento ospedaliero e richiama i valori limite imposti dal D.Lgs. 152/2006 a salvaguardia del corpo recettore. Prescrive inoltre di prevedere, per il collettamento dei reflui provenienti dal piano interrato, un sistema costituito da grigliatura e pompe di sollevamento tradizionali. Infine, rappresenta che la capacità dell'attuale impianto depurativo a servizio dell'abitato di Monopoli non consente ulteriori apporti di reflui, ma che sono in corso i lavori di potenziamento e che per collegare la nuova struttura alle reti idrico-fognarie in esercizio sarà necessario realizzare un tronco idrico e uno di fognatura nera.

LaConferenza di Servizi convocata dalla Sezione Ecologiacon nota prot. n. AOO_089_2177 del 22/02/2016 si è svolta il giorno 09/03/2016.

In tale sede è stato esaminato il progetto e identificati i principali impatti attesi, sia con riferimento ai contribuiti istruttori innanzi citati, sia anche alla luce dei seguenti ulteriori contributi, pervenuti in risposta alla convocazione:

- **Sezione Assetto del Territorio** della Regione Puglia, nota prot. n. 2278 del 08/03/2016 depositata agli atti della Conferenza (successivamente pervenuta a mezzo PEC ed acquisita al protocollo della Sezione Ecologia AOO_089/3047 del 09/03/2016).La nota precisa che la competenza per il rilascio dei provvedimenti autorizzativi previsti dalla pianificazione paesaggistica è attribuita dalla L.R. 20/2009 e s.m.i. alla Sezione Assetto del Territorio in caso di assoggettamento del progetto a VIA e nel caso in cui il progetto contrasti con le prescrizioni/misure di salvaguardia del PPTR e si renda necessario ricorrere alla procedura di deroga.

- **MIBACT Belle Arti e Paesaggio - BARI** nota prot. n. 3564 del 09/03/2016 contenente valutazioni ai fini VIA e osservazioni rese in ambito VAS. All'interno dell'articolato contributo trasmesso, l'ente ministeriale rileva quale prima criticità dell'intervento la localizzazione del complesso ospedaliero ed elenca una serie di possibili alternative localizzative a minore valenza paesaggistica e maggiormente suscettibili di trasformazione. Valuta tutti i possibili impatti sulle componenti idro-geomorfologiche, botanico-vegetazionali e culturali-insediative nell'ambito territoriale di riferimento, e rileva il contrasto tra l'intervento previsto e gli

obiettivi di qualità paesaggistica fissati dal Piano Paesaggistico Territoriale Regionale (PPTR) per le componenti paesaggistiche individuate. L'ente individua ulteriori elementi di criticità - anche conseguenti alla scelta localizzativa - nel sistema di infrastrutture (viabilità e reti tecnologiche), segnalando potenziali problemi di accessibilità/congestionamento dell'area e interferenze con gli elementi paesaggistici presenti. Richiede infine approfondimenti sugli impatti potenziali derivanti dall'infrastrutturazione dell'area e sull'impatto visivo dell'intervento. In conclusione, alla luce di tutti gli impatti potenziali indicati, esprime la necessità di riconsiderare la localizzazione della struttura.

- **Sezione Protezione Civile** della Regione Puglia, nota prot. 1152 del 08/02/2016, depositata agli atti della Conferenza dal Comune di Monopoli. Il Servizio Regionale rimarca l'importanza di una verifica di compatibilità della variante urbanistica con la pianificazione comunale di protezione civile e di una adeguata considerazione del rischio idraulico connesso alle trasformazioni operate sul territorio, con particolare riferimento alle modificazioni indotte sul regime idraulico esistente, auspicando altresì adeguate misure compensative.
- **Sezione Risorse idriche**, nota prot. n. 5266 del 21/09/2015 rilasciata in ambito VAS e depositata agli atti della Conferenza dal Servizio VAS. La Sezione regionale evidenzia che l'area oggetto di intervento ricade per intero nelle "Aree soggette a contaminazione salina" individuate dal Piano di Tutela delle Acque (PTA) e prescrive il recupero e riutilizzo delle acque piovane secondo quanto previsto dal Regolamento Regionale n. 26/2013.
- **Autorità idrica Pugliese** (note prot. 3548 del 17/09/2015 e 4771 del 16/11/2015) rilasciate in ambito VAS e depositate agli atti della Conferenza dal Servizio VAS. L'Autorità idrica non ravvisa motivi ostativi per l'intervento, fermo restando che deve intendersi verificata la compatibilità con le infrastrutture del Servizio Idrico Integrato, di competenza dell'ente gestore AQP.

Nel corso della stessa seduta, pur ribadendo la rilevanza di ogni contributo istruttorio fornito, ci si è soffermati sul carattere vincolante o meno di tali contributi ai fini del procedimento coordinato in parola.

La seduta della Conferenza di Servizi si è conclusa con richiesta di approfondimenti e integrazioni.

Con Nota AOO_089_3272 del 15/03/2016 la**Sezione Ecologia**ha trasmesso agli Enti interessati verbale della seduta della Conferenza di Servizi e relativi allegati.

Con nota acquisita al protocollo della Sezione Ecologia AOO_089_3954 del 29/03/2016 il prof. **Stefano Carbonara** ha trasmesso osservazioni "*alla delibera di variante urbanistica approvata dal Comune di Monopoli relativa al progetto del nuovo ospedale Monopoli Fasano*".

Con nota n. 19494 del 31/03/2016, acquisita al protocollo della Sezione Ecologia AOO_089_4234 del 05/04/2016, il **Comune di Monopoli** ha trasmesso documentazione integrativa volontaria, ricevuta dalla **ASL Bari**, ai fini della procedura di verifica di assoggettabilità a VIA. Nello specifico la ASL-BA e il Comune di Monopoli integrano la documentazione di progetto in riscontro a richieste di approfondimento contenute nei succitati contributi istruttori e predispongono, per il procedimento di Verifica di Assoggettabilità a VIA, l'elaborato Allegato G-007 contenente, in forma tabellare, il riscontro agli elementi di confronto contenuti negli stessi contributi istruttori. In tale elaborato vengono sintetizzati gli approfondimenti richiesti, recepite ed accettate indicazioni progettuali e fornite controdeduzioni ad elementi di disaccordo non condivisi. Un ulteriore elaborato prodotto dal Comune di Monopoli è la "*relazione di sintesi sugli studi effettuati per l'individuazione della scelta localizzativa*" che si focalizza,in risposta alle criticità rilevate, principalmente dalla Soprintendenza SBEAP-BA, circa l'individuazione di possibili alternative localizzative a minore valenza paesaggistica e maggiormente suscettibili di trasformazione, sulle scelte pregresse che hanno portato alla attuale localizzazione dell'intervento..

Con nota n. 1554 del 31/03/2016, acquisita al protocollo della Sezione Ecologia AOO_089_4237 del 05/04/2016,**l'Autorità Idrica Pugliese**ha confermato i propri pareri già rilasciati con note prot. n. 4771 del 16/11/2015 e prot. n. 3548 del 17/09/2015.

Con nota n. 754 del 25/03/2016, acquisita al protocollo della Sezione Ecologia AOO_089_4239 del 05/04/2016, il **Servizio pianificazione della mobilità e dei trasporti** della Regione Puglia ha confermato il

parere già espresso in sede di Conferenza di Servizi del 20/10/2014 (nota prot. 2007 del 13/10/2014) e segnalato che è stata verificata la coerenza dell'intervento rispetto agli scenari e direttive del Piano Attuativo dei Trasporti 2015-2019. Con riferimento alla opportunità sollevata in sede di Conferenza di Servizi di effettuare una stima dei volumi di traffico indotti dalla realizzazione della struttura ospedaliera, il **Servizio pianificazione della mobilità e dei trasporti**hainoltre trasmesso un contributo predisposto in collaborazione con l'Agenzia regionale per la mobilità che si conclude con alcune indicazioni per la viabilità di progetto.

Con nota prot. n. 4295 del 31/3/2016, acquisita al prot. n. AOO_089/4192 del 5/4/2016, **l'Autorità di Bacino** della Puglia ha ribadito il contenuto della precedente nota prot. n. 14790/2015;

Con Nota AOO_089_4293 del 06/04/2016 la**Sezione Ecologia** ha trasmesso agli Enti interessati la succitata documentazione integrativa ricevuta dal Comune di Monopoli.

Il **Comitato VIA**, nella seduta del 12/04/2016, esaminati la documentazione progettuale trasmessa dal proponente, le successive integrazioni ed i contributi istruttori pervenuti, nonché sulla base dei chiarimenti ricevuti durante l'Audizione tenutasi nella seduta del 22/03/2016, ha ritenuto di proporre parere di esclusione dell'intervento in oggetto dalla procedura di Valutazione di impatto Ambientale, subordinato a prescrizioni.

Con nota prot. n. AOO_089/4676 del 13/04/2016la **Sezione Ecologia** ha convocatola 2ªseduta dellaConferenza di Servizi per il giorno 20/04/2016,allegando il parere del Comitato VIA ai fini delle eventuali osservazioni da parte del proponente e ha altresì invitato gli Enti interessati a voler eventualmente aggiornare il proprio contributo istruttorio/parere in considerazione della documentazione integrativa trasmessa dal Comune di Monopoli.

Con nota n. 24590 del 20/04/2016, acquisita al protocollo della Sezione Ecologia AOO_089/4985 del 20/04/2016,**ArpaPuglia**ha aggiornato il proprio contributo istruttorio a valle dell'esame della documentazione integrativa prodotta dal Comune di Monopoli con citata nota prot. n. 19494 del 31.03.2016. L'Agenzia, esaminata la documentazione integrativa prodotta per il procedimento di Verifica di Assoggettabilità a VIA, valuta positivamente alcune delle proposte presentate per il superamento di criticità rilevate, restando in disaccordo con il proponente principalmente in merito ad alcune delle modalità di analisi degli impatti dell'opera sulle componenti ambientali. Nello specifico, ai fini del superamento delle potenziali criticità a carico di flora, fauna e biodiversità, Arpa Puglia valuta positivamente la proposta di realizzare passaggi faunistici in corrispondenza dell'intersezione tra i corridoi della rete ecologica locale e la viabilità di progetto, secondo le specifiche tecniche definite da ISPRA, e dimensionati in funzione delle specie target identificate mediante apposito studio naturalistico di dettaglio, e la proposta di adottare opportuni accorgimenti organizzativi, in fase di cantiere, tali da limitare potenziali interferenze con la fauna interessata (p.es. calendarizzazione delle lavorazioni più emissive in momenti non problematici per le specie sensibili, ecc.). Arpa Puglia conferma, invece, le criticità già espresse con riferimento alla componente *aria e fattori climatici*, non concordando sugli inquinanti considerati per la valutazione, sulla modalità di stima delle emissioni, sul modello di dispersione utilizzato; conferma le criticità già espresse con riferimento alla componente *agenti fisici,* sulla tematica acustica, non ritenendo esaustive le controdeduzioni prodotte; conferma le criticità già espresse con riferimento alla componente *popolazione e salute umana,* ritenendo necessario "*stimare quantitativamente gli impatti di tutti gli inquinanti emessi in fase di cantiere ed esercizio, a prescindere dall'entità delle concentrazioni, al fine di valutare con rigore ogni intervento in grado di influire negativamente sullo stato di salute della popolazione*", ai fini della valutazione dello stato di salute della popolazione residente nei Comuni interessati dall'opera, a partire dai dati dell'Osservatorio Epidemiologico della Regione Puglia (OER Puglia) relativamente a mortalità e ricovero ospedaliero.

Con nota prot. n. 5900 del 20/04/2016, acquisita al protocollo della Sezione Ecologia AOO_089/5009 del 20/04/2016, la **Soprintendenza SBEAP-BA**ha aggiornato il proprio contributo istruttorio a valle dell'esame della documentazione integrativa prodotta dal Comune di Monopoli con nota prot. n. 19494 del 31/03/2016. L'ente ministeriale prende atto della scelta effettuata in merito alla localizzazione sebbene, anche a valle delle integrazioni trasmesse dal Comune, continui a non condividerla. Le motivazioni per l'esclusione delle altre aree sono, infatti, ritenute carenti di argomentazioni e il confronto tra le aree non supportato da studi

approfonditi e puntuali analisi costi-benefici;evidenzia inoltre ulteriori elementi di incoerenza della scelta localizzativa rispetto alle altre soluzioni.

Nel contempo, chiede al Comune approfondimenti in merito alla compensazione dell'acquisizione dei suoli in diritti volumetrici da attribuire ai privati proprietari ed è auspicata la revisione delle previsioni strutturali e programmatiche del PUG e la modifica dei perimetri di alcune aree, destinate a servizi e rimaste libere, al fine di compensare il consumo di suolo derivante dall'intervento.

Lo stesso ente sottolinea che alcune criticità osservate nel parere trasmesso con nota prot. n. 3564 del 9/3/2016, riguardanti i potenziali impatti percettivi, alterazioni ecologiche e morfologiche dell'area vasta interessata, non hanno avuto riscontro nelle integrazioni fornite.

Inoltre, richiede di approfondire le interferenze con i beni storici tutelati presenti nell'immediato intorno, costituiti da una serie di complessi masserizi, in relazione alla percezione e all'intervisibilità dell'area, così come modificata, e della relativa viabilità.

Un altro approfondimento richiesto riguarda l'analisi dell'impatto, in termini ecologici, derivante dalla frammentazione del mosaico agricolo presente sull'area, elemento di criticità osservato anche da altri enti e che non ritiene adeguatamente controdedotto dal proponente.

Relativamente al procedimento di VIA evidenzia la necessità di approfondire l'inserimento paesaggistico dell'intervento mitigando e riducendo la frammentazione introdotta nel contesto rurale di appartenenza, ritenuto omogeneo diversamente da come riportato nelle controdeduzioni del proponente. Per tale ragione suggerisce l'inserimento di una fascia perimetrale da conservare a destinazione rurale e uliveto e profonda circa 40 m, che consentirebbe di arretrare le nuove opere (viabilità interna e parcheggi) mitigandone l'impatto percettivo e riducendo la frammentazione ecologica del mosaico rurale.

Richiama inoltre l'opportunità di rivedere l'articolazione planivolumetrica dell'edificio, introducendo elementi di discontinuità volumetrica e prospettica (corti e rientranze a verde) e fornisce ulteriori indicazioni progettuali per migliorare l'inserimento architettonico dell'opera.

Ulteriori osservazioni riguardano i potenziali impatti delle opere legate ai servizi idrici, fognari e depurativi, che, secondo l'ente ministeriale, non sono stati adeguatamente valutati e approfonditi sia in termini di interferenze con il sottosuolo e con i beni paesaggistici presenti nell'area, che in termini di proposta di possibili alternative e opere di mitigazione. Stessa mancanza di approfondimenti progettuali viene evidenziata con riferimento alle opere per i servizi idrici ed energetici, ed in particolare per quanto attiene all'impatto percettivo dell'efficientamento energetico dell'edificio e dell'utilizzo di fonti alternative.

Infine, l'ente ministeriale rappresenta elementi di criticità in merito al progetto di viabilità esterna, ritenuto non sufficientemente approfondito in relazione all'impatto percettivo e all'interferenza con i beni paesaggistici esistenti. Sottolinea la circostanza che l'attuale progetto sarà probabilmente modificato prevedendo un ulteriore ampliamento delle carreggiate, al fine di comprendere i flussi aggiuntivi - anche di mezzi pesanti - indotti dalla presenza dell'ospedale stesso e che attualmente non sono stati considerati.

In conclusione, la Soprintendenza, per tutti gli elementi osservati nel proprio contributo istruttorioe rilevando la difformità del progetto dagli indirizzi, direttive e misure di salvaguardia e utilizzazione previste dalle NTA del PPTR, ritiene che l'intervento sia da assoggettare a Valutazione di Impatto Ambientale.

La 2ªseduta della **Conferenza di Servizi**convocata dalla Sezione Ecologia per il 20/04/2016, in considerazione delle articolate argomentazioni contenute nelle succitate note, ha ritenuto di aggiornare i lavori al 4 maggio 2016per dare la possibilità al proponente e all'Autorità procedente di fornire un contributo scritto di riscontro.Il verbale della seduta della Conferenza è stato trasmesso con nota prot. n. AOO_089/5069 del 22/04/2016 della Sezione Ecologia.

Il **Comune di Monopoli** con note prot. nn. 24721 e 24919 del 28/4/2016, acquisite rispettivamente ai prot. nn. AOO_089/5371 e AOO_089/5373 del 2/5/2016, e il progettista **STEAM**, per conto della ASL BA, con pec del 29/4/2016 acquisite al prot. nn. AOO_089/5375 e AOO_089/5391 del 2/5/2016, hanno trasmesso le controdeduzioni alle osservazioni pervenute nel periodo di consultazione della procedura di VAS in esito alla consultazione pubblica di cui all'art. 12 della L.R. 44/2012 e il riscontro scritto preannunciato nella seduta di

Conferenza di Servizi del 20/04/2015. Nello specifico:fornisce l'elenco delle osservazioni pervenute in ambito VAS con le relative controdeduzioni;forniscеulteriori "*chiarimenti inerenti gli aspetti di natura urbanistica connessi alla localizzazione [...]in esito alle risultanze della Conferenza di Servizi del 20 aprile 2016*" assieme ad una relazione di sintesi sugli studi effettuati per l'individuazione della scelta localizzativa euna tavola di sintesi;trasmette un elaborato (Allegato I-009) contenente, in forma tabellare, il riscontro agli elementi di confronto, in ambito di verifica di Assoggettabilità a VIA, contenuti nei contributi istruttori pervenuti a valle delle precedenti integrazioni volontarie, ed in ambito VAS (F-RT03); produceintegrazioni sulla tematica rumore (L-010 SIA) e sulle emissioni in atmosfera (M-011 SIA). In detti elaborati sintetizzaalcuni approfondimenti richiesti, recepisce e accetta indicazioni progettuali proposte nei contributi istruttori e fornisce controdeduzioni ad elementi di disaccordo non condivisi.

Con nota prot. n. 4775 del 3/5/2016, acquisita al protocollo della Sezione Ecologia AOO_089/5551 del 04/05/2016, la **Soprintendenza Archeologica MBAC-SAR-TA** ha espresso parere favorevole alla realizzazione dell'intervento.

Con nota prot. n. 27659 del 4/05/2016,acquisita al prot. AOO_089/5496 del 4/05/2016 della Sezione Ecologia,**Arpa Puglia** ha riscontrato al suddetto aggiornamento documentale.

Con nota prot. n. 6552 del 4/05/2016, acquisita al prot. AOO_089/5502 del 4/05/2016 della Sezione Ecologia, la **Soprintendenza SBEAP-BA**hacomunicato di aver acquisito in data 03/05/2016 gli elaborati integrativi e che pertanto si riserva di formulare le proprie valutazioni nel merito, non appena visionata la documentazione trasmessa.

In data 04/05/2016 si è svolta la 3ªseduta della **Conferenza di Servizi**. In tale sede, preso atto della comunicazione della Soprintendenza **SBEAP-BA** prot. n. 6552/16 e dell'assenza del parere dell'AdB Puglia, si è provveduto all'aggiornamento dei lavori della Conferenzaalla data del 13 maggio 2016.

Con nota prot. n. AOO_089/5612 del 05/05/2016 della **Sezione Ecologia** è stato trasmesso **i**l verbale della Conferenza del 4/05/2016 ed è stato comunicato l›aggiornamento dei lavori della Conferenza di Servizi al 13/05/2016.

Con nota prot. 6410 del 12/05/2016,acquisita al protocollo della Sezione Ecologia AOO_089/5942 del 12/05/2016,**l'Autorità di Bacino della Regione Puglia** ha comunicato nulla osta preliminarealla realizzazione dell'intervento con prescrizioni.

In data 13/05/2016 si è svolta la 4ªseduta della **Conferenza di Servizi**. In tale sede, dopo aver dato lettura del parere dell'AdB Puglia, preso atto della mancanza dell'aggiornamento del contributo istruttorio della Soprintendenza SBEAP-BA preannunciato con la nota MBAC-SBEAP-BA n. 6552 del 04/05/2016,la Conferenza ha deciso di concludere i lavori con la richiesta,all'ente ministeriale,di perfezionare il proprio contributo istruttorio entro il termine di 10 gg al fine di consentire il prosieguo del procedimento. Il verbale della seduta della Conferenza è stato trasmesso con nota della Sezione Ecologia prot. AOO_089/6012 del 13/05/2016.

Con nota prot. n. 95842 del 16/05/2016,acquisita al protocollo ufficio AOO_089/6158 del 17/05/2016, il proponente ha sollecitato la rapida definizione del procedimento per non incorrere nella revoca del finanziamento.

Con nota prot. n. 796 del 16/05/2016, acquisita al protocollo ufficio AOO_089/6157 del 17/05/2016, il Dipartimento Promozione della Salute della Regione Puglia ha confermato la necessità di definire nel più breve tempo possibile il procedimento in oggetto per consentire al soggetto attuatore (ASL) di porre in essere gli atti successivi in tempo utile a scongiurare la revoca del finanziamento. Il Dipartimento ha evidenziato come la realizzazione dell'Ospedale Monopoli-Fasano, quale struttura ospedaliera intermedia di I livello, rappresenti un passaggio fondamentale per la piena razionalizzazione della rete ospedaliera pugliese, ribadendone il carattere strategico e la necessità anche ai fini del rispetto degli obblighi derivanti dalle norme di settore.

Con nota prot. n. 7518 del 20/05/2016,acquisita al protocollo ufficio AOO_089/6311 del 20/05/2016,**la Soprintendenza SBEAP-BA** ha trasmesso il proprio contributo aggiornato. Per quanto riguarda la procedura di VAS, l'ente ministeriale ha confermato, anche a seguito delle osservazioni e controdeduzioni trasmesse a più riprese dal Comune di Monopoli, le principali criticità rilevate, afferenti alla scelta localizzativa, alla

mancata individuazione di adeguate misure di mitigazione e compensazione e al mancato approfondimento delle misure di monitoraggio a breve, medio e lungo termine per la valutazione degli impatti derivanti dall'intervento, sottolineando pertanto la non conformità della documentazione trasmessa a quanto previsto dal D.Lgs. 152/2006 in materia di VAS.

Anche per quanto riguarda la procedura di verifica di assoggettabilità a VIA, l'Ente non ha ritenuto soddisfacenti le controdeduzioni trasmesse dal Comune e dall'ASL e ha rilevato che non sono state introdotte al progetto le modifiche necessarie per il superamento delle criticità riscontrate nei precedenti contributi istruttori già forniti.Pertanto, la Soprintendenza SBEAP-BAha ritenutochepermangano le criticità afferenti all'impatto paesaggistico dell'opera e all'interferenza con i beni tutelati, nello specifico il Sistema di Masserie storiche e il cono visuale della "Loggia di Pilato", e con gli ulteriori contesti individuati dal PPTR, che dovranno essere oggetto di valutazione in sede di accertamento di compatibilità paesaggistica di cui all'art. 91 delle NTA del PPTR.

Verifica di Assoggettabilità a VIA

Dalla istruttoria condotta, considerando anche i vari contributi pervenuti, emerge che l'opera oggetto di valutazione ha impatti potenziali principalmente a carico della componente paesaggio e, i secondo ordine, a carico della componente suolo e vegetazione.

Per quanto attiene i potenziali impatti sul traffico, lo studio specialistico prodotto dal proponente conclude con la conferma dell'affidabilità del sistema viario e con l'assenza di particolari rischi di congestione del traffico sulla SS16 per gli svincoli de L'Assunta e di Lamalunga.

Il manufatto ha dimensioni tali da determinare una significativa "presenza" in un contesto paesaggisticamente caratterizzato dadiffusi uliveti. Nel contempo, tale "presenza", intrisa anche di un alto valore simbolico per via della funzione dell'opera, va considerata anche in relazione ai benefici che ne potranno conseguire per i cittadini utenti e, più in generale, per la componente salute.

Tutti gli elementi ritenuti utili al conseguimento della decisione finale sono stati tenuti in conto sia nelle valutazioni che nella definizione del quadro prescrittivo.

Tutto ciò premesso, sulla scorta del parere del comitato Regionale VIA, dei lavori delle Conferenze dei Servizi e di tutti i pareri e dei contributi istruttori resi dai vari soggetti intervenuti nel corso del procedimento, **si propone di escludereil progetto per la realizzazione del Nuovo Ospedale del Sud-Est Baresedalla procedura di Valutazione di impatto Ambientale** a condizione che vengano ottemperate tutte le seguenti prescrizioni:

1) Si risolvano,nelle successive fasi di progettazione, le problematiche connesse a:
   a. le interferenze con i beni tutelati (Lame e Gravine; Versanti; RER, testimonianze della stratificazione insediativa e aree di rispetto);
   b. il rispetto delle misure di salvaguardia di cui agli artt. 47, 54 e 53, 81, 82 delle NTA del PPTR;
   c. il rispetto delle misure di salvaguardia del UCP "Paesaggi Rurali", considerato anche il numero di esemplari di ulivi monumentali di cui si prevede l'espianto ed il relativo reimpianto.
2) Si risolva,nelle successive fasi di progettazione, l'interferenza, in termini di percezione ed intervisibilità, che la nuova struttura, comprensiva dell'adeguamento della viabilità circostante e di avvicinamento, potrebbe avere con la vicina Masseria Luce, anche al fine di inserire apposite misure di mitigazione, come barriere vegetazionali autoctone, che saranno proposte e valutate in sede di rilascio di Autorizzazione Paesaggistica, nel caso di procedura di cui all'art. 146 del D.lgs 42/2004 per intervenuta apposizione del vincolo, in alternativa secondo le disposizioni del PPTR (art. 91 – art.95).
3) Si risolva, nelle successive fasi di progettazione, l'interferenza, in termini di percezione ed intervisibilità, che la nuova struttura, comprensiva dell'adeguamento della viabilità circostante e di avvicinamento, potrebbe avere con le Masseria S. Oronzo, Masseria Vagone, masseria Mandorla Amara. Tale aspetto dovrà essere sottoposto alla valutazione dell'Ente preposto al rilascio dell'Accertamento di Compatibilità Paesaggistica.
4) Le sistemazioni esterne siano il più possibile realizzate con pavimentazioni drenanti e con materiali e tec-

niche riconducibili alla tradizione costruttiva locale ed all'identità del territorio della Valle d'Itria (pietra calcarea, calce ecc.).

5) I muri esterni, ove previsti per le recinzioni e/o delimitazioni di aree esterne, siano realizzati con muratura a secco, secondo la tecnica tradizionale, senza l'ausilio di cementi e leganti.
6) Per la realizzazione delle opere esterne a secco siano riutilizzati il più possibile i materiali calcarei provenienti dalle opere di scavo. Tale previsione dovrà essere computata nella stesura del Piano di utilizzo terre e rocce da scavo che dovrà essere redatto ai sensi del DM 161/2010.
7) La sistemazione al suolo dovrà avere caratteristiche di continuità ecologica lineare ed areale; dovranno essere evitati i reimpianti puntuali e discontinui degli ulivi monumentali espiantati e favoriti i campi aperti di tipo agricolo. Sono da evitare aiuole e piccole aree di sosta ed in generale le opere che non favoriscono la continuità ecologica.
8) Le operazioni di reimpianto di cui al punto precedente dovranno avvenire secondo le modalità di cui alla L.R.14/2007.
9) Tutti gli alberi espiantati dovranno essere reimpiantati nell'area di intervento, lungo la viabilità ed eventualmente nei lotti confinanti, comunque in stretta connessione con il sito di provenienza.
10) Qualora si prevedessero scarichi di acque radioattive da parte di laboratori di radiologia - reparti tumori ecc., questi dovranno essere dotati di reti separate con impianti di trattamento separati per le acque potenzialmente radioattive secondo il principio generale del D.Lgs.n.203/1995, tramite serbatoi di decadimento opportunamente dimensionati per evitare la radioattività delle acque di scarico da immettere nella pubblica fognatura, con obbligo di sistema di raccolta di riserva.
11) Per gli scarichi dei laboratori di analisi, laddove vengono utilizzati reattivi ed altre sostanze inquinanti che possono rientrare nello smaltimento della tipologia di sostanze industriali si adottino le misure di stoccaggio in appositi contenitori con smaltimento periodico del rifiuto liquidi avente codice CER 180106 "sostanze chimiche pericolose".
12) Venga adottato un sistema idoneo di trattamento di disinfezione soprattutto dagli scarichi di eventuali reparti a rischio, ad esempio quello di malattie infettive.
13) Le reti relative alle urbanizzazioni previste con particolare riferimento alla rete ENEL e telefonia fissa devono essere del tipo interrato e quindi, la soluzione aerea proposta, sia limitata al solo tempo di durata del cantiere.
14) Il riutilizzo delle acque piovane di prima pioggia dovrà avvenire nel puntuale rispetto delle norme di cui al Regolamento Regionale n. 26/2013, come prescritto dalla nota prot. 5266 del 21.09.2015 del Servizio Risorse Idriche della Regione Puglia.
15) Sebbene non vi siano interferenze con le aree protette, si evidenzia la necessità di ricreare corridoi ecologici di tipo lineare (muretti a secco) nella sistemazione esterna, come previsto dalle Linee Guida regionali per la realizzazione dei muretti a secco in aree parco. Dovranno essere inoltre realizzati passaggi faunistici in corrispondenza dell'intersezione tra i corridoi della rete ecologica locale e la viabilità di progetto secondo le specifiche tecniche definite da ISPRA(http://www.isprambiente.gov.it/files/pubblicazioni/manuali-lineeguida/mlg76-1-2011.pdf), dimensionati in funzione delle specie target identificate mediante apposito studio naturalistico di dettaglio. In sede di successiva progettazione dovrà esser data evidenza del numero e della dimensione di detti passaggi.
16) Vengano adottati opportuni accorgimenti organizzativi tali da evitare lavorazioni potenzialmente interferenti con la fauna interessata (p.es. calendarizzazione delle lavorazioni più emissive in momenti non problematici per le specie sensibili).
17) In sede di redazione del progetto definitivo/esecutivo sia effettuato il rilievo degli elementi diffusi del paesaggio agrario (muretti, ruderi di casolari, ecc.) eventualmente presenti nell'area di intervento; si evidenzia che tali strutture, ove fossero presenti, dovranno essere opportunamente recuperate e inserite nel contesto progettuale. Tale elaborato, comprensivo dell'ipotesi di recupero, dovrà essere sottoposto alla valutazione dell'Ente preposto al rilascio dell'Accertamento di Compatibilità Paesaggistica.

18) Durante le fasi di scavo dovrà essere garantita la sorveglianza archeologica di intesa con la competente Soprintendenza.
19) Per lo smaltimento delle acque reflue, sia realizzato un idoneo pozzetto a monte del punto di immissione nella rete pubblica, necessario per le operazioni di campionamento e verifica del rispetto dei limiti da parte delle Autorità preposte al controllo.
20) Durante la fase di cantiere siano realizzate campagne di rilevo fonometrico presso i ricettori maggiormente esposti alle lavorazioni, con frequenza almeno semestrale ed in particolare in relazione alle fasi più critiche. I risultati devono essere trasmessi ad ARPA Puglia.
21) Al fine di conseguire il Parere definitivo dell'Autorità di Bacino della Regione Puglia nella successiva fase di progettazione:
    a. il progetto della viabilità di accesso venga corredato da idonei elaborati scrittografici di dettaglio, conformi al livello progettuale corrispondente, relativi a tutti i manufatti idraulici previsti (ponti, canali, opere di imbocco, opere di sbocco, confluenze);
    b. le opere di imbocco nelle lame vengano dimensionate in maniera da garantire il corretto inalveamento della totalità dei deflussi di piena bicentenaria verso valle, con adeguato franco di sicurezza;
    c. il manufatto di restituzione delle acque meteoriche venga progettato in modo da garantire che le condizioni idrodinamiche attuali nella sezione di sbocco non vengano significativamente alterate, ovvero non generino incrementi di pericolosità idraulica nelle aree a valle.
22) Come da parere di competenza dell'Acquedotto Pugliese:
    a. considerata la natura dell'insediamento e al fine di garantire il costante rispetto dei limiti allo scarico in pubblica fognatura prescritti per l'abitato di Monopoli è necessario prevedere un idoneo impianto di trattamento dei reflui prodotti a monte del punto di immissione nella rete fognaria pubblica. Per i suddetti limiti allo scarico, nell'atto autorizzativo verrà imposto il rispetto dei valori di cui alle seguenti tabelle del D. Lgs 152/06:
        i. il rispetto della tab. 3 all.5 parte 111 del D. Lgs 152/06, per lo scarico in pubblica fognatura, relativamente ai parametri SST, COD, BOD, Azoto, Fosforo, Tensioattivi, Grassi ed Oli animali/vegetali;
        ii. il rispetto della tab. 3 all.5 parte fil del D. Lgs 152/06 per lo scarico in acque superficiali, per i restanti parametri inclusi in tabella e che l'impianto depurativo cittadino, essendo di tipo biologico, non può trattare.
    b. Per quanto riguarda il collettamento dei reflui provenienti dal piano interrato, si prescrive la sostituzione del sistema a pompe trituratrici con uno costituito da grigliatura e pompe di sollevamento tradizionali; ciò al fine di evitare la triturazione di parti solide, anche metalliche, che confluiscano in fognatura alterando la qualità del refluo scaricato.
    c. Per quanto riguarda il collegamento della nuova struttura alle reti idrico-fognarie in esercizio sarà necessario realizzare sia un tronco idrico, con collegamento a quello esistente lungo la complanare lato monte della SS 16, sia un tronco di fognatura nera che convogli i reflui nel pozzetto di testa del tronco esistente lungo la Strada Santa Lucia a mare.
23) Come da contributo istruttorio del Servizio Pianificazione e Programmazione infrastrutture Mobilità, è necessario dimensionare la geometria delle strada di accesso all'Ospedale anche per garantire la transitabilità dei mezzi pesanti (per esempio: trasporto azoto liquido), oltre a prevedere adeguate infrastrutturazioni legate all'accoglienza dei traffici da trasporto pubblico (fermate attrezzate con percorsi protetti da/verso l'edificio ospedaliero, punto informativo/accoglienza viaggiatori, biglietteria, ristoro,…) nonché infrastrutture dedicate a garantire la percorribilità ciclistica di tutte le strade e intersezioni/rotatorie di nuova costruzione e/o in adeguamento (L.R. Puglia 23 gennaio 2103, n.1, Legge 366/1998 e DPR 557/1999).
24) In considerazione dello sviluppo turistico dell'area e del notevole incremento di traffico connesso, manifestatosi in modo crescente negli ultimi anni, si prescrive di aggiornare le analisi del traffico già condotte con dati più recenti di quelli utilizzati nei documenti prodotti (2012), eventualmente attraverso monitoraggi specifici da condursi nei prossimi mesi estivi in modo da disporre di analisi aggiornate entro la data di

realizzazione dell'opera. L'esito dell'aggiornamento dello studio deve essere inserito nel piano di monitoraggio VAS del PUG per eventuali azioni correttive.

25) Al fine di ridurre il consumo di suolo, il numero di alberi di ulivo da spostare, l'impatto paesaggistico e l'impatto per la realizzazione e l'esercizio dell'ampia superficie a parcheggio a raso proposta, si prescrive di concentrare la maggior parte dei posti auto all'interno della volumetria edificatoria già prevista, lasciando a raso una quota non superiore al 20% del totale.
26) Si risolva , nelle successive fasi di progettazione, l'impatto visivo associato all'utilizzo di barriere acustiche. Queste dovranno costituire il meno possibile impatto visivo e dovranno comunque essere armonizzate con il contesto, eventualmente mascherandole con rampicanti di essenze autoctone e realizzandole con materiali e tecniche il più possibile riconducibili alla tradizione costruttiva locale ed all'identità del territorio della Valle d'Itria. Tale elaborato dovrà essere sottoposto alla valutazione dell'Ente preposto al rilascio dell'Accertamento di Compatibilità Paesaggistica.
27) Nelle successive fasi di progettazione evidenziare e risolvere le potenziali interferenze del sistema delle infrastrutture di collegamento e relativi servizi (adduzione acqua, fogna, reti tecnologiche ecc., con i beni oggetto di tutela specifica siti nelle aree di attraversamento. Si assume altresì, quale prescrizione, il posizionamento interratodell'impianto di trattamento dei reflui come dichiarato dal proponente.
28) Nel Piano diManutenzionedell'opera, da predisporre nelle successive fasi di progettazione, sia posta particolare attenzione alle opere edilizie (comprese le chiusure verticali esterne e le relative finiture), agli impianti e alle sistemazioni esterne, affinché sia accertata la sostenibilità ambientale ed economica delle stesse.
29) Al fine di ridurre il consumo di suolo e gli sfavorevoli effetti indotti dalle fasi di atterraggio e decollo dei mezzi su diverse componenti ambientali (rumore, vegetazione, ecc.), si prescrive di prevedere la eli superficie in copertura dell'edificio, soluzione che garantirebbe anche una agevole connessione diretta ai locali ospedalieri.
30) Attraverso il *mobility manager* l'ASL individui una efficace soluzione di trasporto pubblico a basso impatto ambientale da e verso il costruendo ospedale sia per il personale di servizio che per gli utenti esterni.

***

Valutazione Ambientale Strategica

Nell'ambito della presente procedura VAS sono individuati:

- come proponente: la Azienda Sanitaria Locale BA.
- come Autorità procedente: il Comune di Monopoli ai sensi dell'art. 2 co, 1 lett. F) della L.R. 44/2012 e ss.mm.ii. (d'ora in poi legge regionale).
- come Ente preposto all'approvazione definitiva della Variante urbanistica: il Consiglio Comunale ai sensi del DPR 327/01 , della L.R. 13/2001 e della L.R. 3/2005.
- come Autorità competente: il Servizio (già Ufficio) Valutazione Ambientale Strategica (VAS), presso la Sezione (già Servizio) Ecologia dell'assessorato all'ecologia della Regione Puglia (art. 4 co.2 della legge regionale) ai sensi del co. 3 dell'art. 4 della legge regionale.

Nell'ambito della stessa, il Dirigente dell'Area Organizzativa Edilizia Privata, Urbanistica e Ambiente del Comune di Monopoli con Determinazione n. RCG 1099/2015 del 8/9/2015 "*D.Lgs. 152/2006, L.R. 44/2012, R.R. 18/2013. Nuovo Ospedale del Sud-Est barese Monopoli-Fasano. Procedura di VAS relativa alla "Variante al PUG" Formalizzazione della proposta di variante al PUG*" formalizzava l'avvio della procedura di VAS e successivamente il Consiglio Comunale di Monopoli con Deliberazione di n. 1 del 11/1/2016 approvava il progetto preliminare, unitamente agli elaborati per la VAS, e contestualmente adottava la variante urbanistica ai sensi del DPR 327/01, della L.R. 13/2001 e della L.R. 3/2005 necessaria alla realizzazione del *Nuovo Ospedale del Sud-Est barese Monopoli-Fasano.*

L'autorità procedente (Comune di Monopoli), per quanto innanzi riferito, ai sensi dell'art. 4 del R.R. 18/2013 e smi, avviava per la variante in oggetto la procedura di VAS di cui agli art. 9 e ss. della legge regionale, chiedendo il coordinamento con la necessaria procedura di verifica di assoggettabilità a VIA ai sensi dell'art. 17 della legge regionale.

Nell'ambito della predetta procedura coordinata, il Comitato regionale VIA e VINCA, nell'ambito della propria istruttoria, nella seduta del 12/04/2016 esprimeva il proprio parere sull'intervento.

Tutto ciò evidenziato, il Rapporto Ambientale è stato valutato tenendo conto dei principali aspetti indicati nell'Allegato VI del D. Lgs. 152/06 e ss.mm.ii, facendo riferimento ai contenuti tecnici della variante. In particolare, l'attività tecnico-istruttoria, per quanto attiene agli aspetti inerenti la pianificazione e la VAS, ha riguardato

I. il Rapporto Ambientale trasmesso dal Comune di Monopoli con nota prot. n. 24919 del 28/4/2016, acquisita al prot. n. AOO_089/5373 del 2/5/2016;
II. gli elaborati grafici e descrittivi, così come elencati nelle premesse e trasmessi dal Comune di Monopoli con note prot. n. 4725 del 29/01/2016, n. 19494 del 31/03/2016 e nn. 24721 e 24919 del 28/4/2016;
III. gli esiti della consultazione pubblica trasmessi dal Comune di Monopoli con note nn. 24721 e 24919 del 28/4/2016, e di seguito illustrati.

Esiti della Consultazione

Fase di scoping

Ai sensi dell'art. 9 co. 5 della L.R. 44/2012 e smi, l'autorità competente, "*tenuto conto delle conferenze di servizi già svolte sull'argomento e della tempistica dettata dai finanziamenti nazionali assegnati*", ha condiviso la proposta dell'autorità procedente di ridurre la durata della stessa fase a 10 giorni. Pertanto sono stati trasmessi e acquisiti, quale parte integrante di tale fase anche i contributi, i pareri e le osservazioni pervenuti precedentemente all'avvio della stessa e in particolare i verbali delle sedute della Conferenza di Servizi (7/10/2014 e 20/10/2014) indetta dal Direttore regionale dell'*Area politiche per la promozione della salute delle persone e delle pari opportunità* ai sensi dell'art. 14 comma 1 della L.n. 241/1990 *"per effettuare un esame condiviso tra le Amministrazioni interessate in relazione agli aspetti di rispettiva competenza connessi alla localizzazione del nuovo ospedale ed al fine di escludere la presenza di elementi ostativi alla realizzazione dell'intervento nell'area individuata, nonché al fine di individuare tutti gli interventi complementari (opere di contenimento per l'assetto idrogeologico, interventi per la riduzione dell'impatto ambientale, interventi sulle vie di comunicazione e sul TPL per la migliore accessibilità dell'area)".*

Alle suddette sedute intervenivano:

- il Direttore dell'Area regionale Politiche per la Promozione della Salute, delle Persone e delle Pari Opportunità:
- il Responsabile Unico dell'Attuazione (RUA) dell'Accordo di Programma Quadro "Benessere e Salute" (FSC 2007-2013)
- il Dirigente della Sezione (già Servizio) regionale Urbanistica;
- il Dirigente della Sezione (già Servizio) regionale Assetto del Territorio;
- il Dirigente della Sezione (già Servizio) regionale Infrastrutture e Trasporto;
- il RUP Azienda Sanitaria Locale di Bari (ASL BA) dell'intervento;
- il segretario generale dell'Autorità di Bacino
- il Responsabile Unico degli Interventi di edilizia sanitaria del suddetto APQ
- il Sindaco e il responsabile del settore Urbanistica del Comune di Monopoli.

Nell'ambito di tali incontri emergevano alcuni aspetti fra cui:

- *"necessità di procedere in tempi rapidi … pena la revoca del finanziamento"* (delibera CIPE n. 92/2012 ndr.);
- necessità di sottoporre all'attenzione anche le problematiche legate agli accessi, alla *viabilità alternativa*

alla SS16bis, alla possibile ri-attivazione di una stazione ferroviaria (RFI) in località Egnazia.

- *"la localizzazione di massima del nuovo ospedale è stata proposta dal Comune di Monopoli con nota prot. 0012039/2013-urb del 7/3/2013"* sulla base di alcune specifiche motivazioni;
- in merito alle alternative localizzative:
  - il comune di Monopoli evidenziava alcuni aspetti critici caratterizzanti le altre localizzazioni individuate e richiamava la decisione assunta in sede di PUG, di non "*indicare alcuna area, in assenza di elementi sulla programmazione regionale definitiva in materia di investimenti sui nuovi ospedali. Si giunse pertanto alla conclusione … di rimandare ad una delibera di variante stante l'utilità pubblica dell'opera, da effettuare preliminarmente alla effettiva realizzazione"*
  - I rappresentanti dell'Area Politiche per la Promozione della Salute … sostenevano che tutte le aree possano essere *"idonee purché non confinate all'interno dei centri urbani, in linea con la consolidata tendenza in ambito nazionale e internazionale a costruire i nuovi ospedali fuori dai centri abitato, e rispettose dei criteri di baricentricità rispetto al bacino di interesse",* per:
    - *potenziare l'offerta ospedaliera di livello intermedio al servizio di comuni molto importanti come Monopoli, Fasano e Conversano, al fine di sostituire i due presidi ospedalieri esistenti che non hanno più possibilità di poter essere riqualificati e potenziati … nonché di accrescere l'accessibilità complessiva ai servizi sanitari ospedalieri di qualità per tutte le comunità interessate"*
    - dotare di un presidio *"comuni quali Alberobello, Locorotondo, Ceglie Messapica, Polignano, Cisternino che sono privi di uno stabilimento ospedaliero e che, nei mesi centrali dell'anno, vedono incrementata significativamente la presenza di residenti e villeggianti".*
    - potenziare l'offerta ospedaliera di *"comuni quali Ostuni e Martina Franca, che dispongono solo di ospedali di base, tra l'altro di una certa vetustà".*
    - essere facilmente accessibile in quanto è prevedibile che il nuovo presidio *"eserciterà un'attrazione positiva per alcune delle discipline specialistiche attivate*" e "*anche al fine di rispettare i tempi di trasporto del servizio dell'emergenza-urgenza territoriale"*
- la Sezione (già Servizio) regionale Pianificazione e Programmazione delle Infrastrutture per la Mobilità:
  - relativamente alla *"possibile riattivazione dello scalo di "Egnazia", posto a circa 3 km dal polo ospedaliero"* richiamava i necessari passaggi da intraprendere
  - *"con riferimento alla viabilità ed alla accessibilità su strada, … ritiene, … che sia necessario effettuare da parte della ASL BA, in qualità di stazioni appaltante, una previsione sull'incremento dei flussi di traffico a seguito della realizzazione del nuovo ospedale nel tratto stradale a sud di Monopoli".*
- l'Autorità di Bacino:
  - *"pur evidenziando l'assenza di particolari criticità rispetto al PAI, pone in evidenza la necessità di procedere ad analisi più dettagliate in relazione alla sistemazione idraulica dell'opera ed alla necessità di realizzare apposite vie di fuga dell'acqua";* rilevando che *"la porzione di territorio oggetto dell'intervento è parzialmente interessata dall'alveo attivo e dalla fascia di pertinenza fluviale di un corso d'acqua rappresentato dalla Carta Idrogeomorfologica della regione Puglia, per il quale si applica, in conformità con le norme tecniche del Piano Urbanistico Generale del comune di Monopoli, la disciplina degli artt. 6 e 10 delle Norme Tecniche di Attuazione (NTA) del Piano di Assetto Idrogeologico (PAI).*
  - *In considerazione dell'importanza strategica e funzionale dell'opera che si va a progettare, è necessario procedere alla valutazione della pericolosità idraulica del corso d'acqua, con individuazione delle Aree di Alta, Media e Bassa pericolosità idraulica (AP, MP, BP). … qualora le previsioni progettuali … dovessero rendere necessaria la fruizione … si dovrà provvedere alla preliminare realizzazione di opere di mitigazione … [che] dovranno essere opportunamente progettate … e sottoposte al parere di competenza…"*
- la Sezione (già Servizio) regionale Urbanistica chiedeva al comune di Monopoli, *"Sulla base di tali esigenze e stabiliti dei criteri per la valutazione della idoneità dell'area (estensione sulla base delle previsioni progettuali … della ASL BA, lontananza da siti industriali o comunque da aree inquinate, non insistenza su aree soggette a vincolo paesaggistico o PAI o caratterizzate dalla presenza di ulivi monumentali, facile accessi-*

bilità dalla ss 16, ecc.),… [di] *procedere ad una valutazione aggiuntiva di quanto già effettuato di tutte le possibili aree, fornendo ulteriori evidenze, rispetto a quanto illustrato in sede di conferenza, a dimostrazione che quella individuata è l'unica localizzazione idonea".*

- la Sezione (già Servizio) regionale Assetto del Territorio poneva l'attenzione:
  - *"sull'attuale destinazione d'uso dell'area individuata, ossia "Contesto a prevalente funzione agricola da tutelare e rafforzare", e sui possibili impatti paesaggistici della costruzione dell'ospedale e di eventuali ulteriori opere connesse*" evidenziando "*gli specifici punti di forza di quest'area rispetto alle altre possibili alternative già individuate nel PUG e gli eventuali punti di debolezza, considerando le attuali destinazioni delle aree ma anche le prospettive di edificabilità che si intende assegnare all'area, considerando i possibili effetti attrattivi che la stessa costruzione del nuovo Ospedale potrà produrre, cioè al fine di consolidare la scelta finale*".
  - "*sulla necessità di analizzare anche le possibile nuove destinazioni d'uso del vecchio ospedale di Monopoli all'atto della dismissione anche in un'ottica di recupero dell'esistente e di rigenerazione urbanistica*"
  - *"prima di procedere con una variante allo stesso ed una localizzazione in area agricola, in un'area definita dallo stesso come "contesti agricoli da valorizzare e rafforzare" , molto decentrata rispetto al contesto urbano, vanno meglio approfondite tutte le possibili soluzioni alternative, in linea con le politiche regionali in materia di tutela del paesaggio e di riduzione del consumo di suolo. Per tale ragione chiede al Comune un ulteriore approfondimento nel valutare tutte le possibili alternative ove poter localizzare l'intervento, preferibilmente in area più prossima al centro abitato e comunque in continuità con lo stesso al fine di ridurne l'impatto paesaggistico ed ambientale."*
- il Sindaco del comune di Monopoli precisava che *"l'area è già interessata dalla presenza di numerose costruzioni presenti in modo diffuso nell'area rurale circostante, che possono da sole essere sufficienti a rispondere ad eventuali fabbisogni ricettivi connessi alla presenza del nuovo Ospedale e che il Comune non intende favorire nell'area nuovi insediamenti residenziali"*
- il RUI chiariva che *"la questione della dismissione dei vecchi ospedali è stata parzialmente affrontata nella redazione dello studio di fattibilità e analisi costi benefici, trasmesso al Nucleo di Valutazione e Verifica degli Investimenti Pubblici, ai sensi della L.R. n. 4/2007, sebbene si sia convenuto in tale sede di non approfondire ulteriormente la questione, a causa della difficoltà di determinare gli impatti economici di un eventuale cessione anche parziale dei tali immobili.In ogni caso … il Comune ela ASL non potranno non tener conto degli orientamenti di programmazione sanitaria regionale, con specifico riferimento al potenziamento dei servizi sanitari territoriali".*

Ai verbali delle suddette sedute si allegavano i contributi degli enti intervenuti, le relazioni del Comune di Monopoli relative all'analisi delle alternative e un estratto dell'analisi del contesto e delle esigenze sanitarie, riportate nella prima versione dello studio di fattibilità e della analisi costi benefici inviata al Nucleo di Valutazione degli Investimenti Pubblici della Regione Puglia e al Ministero della Salute redatto dalla direzione dell'Area politiche per la promozione della salute delle persone e delle pari opportunità della Regione Puglia.

Ciò premesso, la consultazione preliminare con i soggetti competenti in materia ambientale ai sensi dell'art. 9 della legge regionale si è svolta come concordato dall' 8/9/2015 al 19/9/2015. In particolare:

a. l'Autorità procedente ha pubblicato sul proprio sito web la seguente documentazione:
   - Documento Programmatico Preliminare,
   - Rapporto Preliminare di Orientamento;
   - Studio di fattibilità;
   - elaborati grafici;
   - verbali e pareri resi nelle suddette conferenze;
b. l'Autorità procedente ha convocato per il 18.09.2015 un incontro con i Soggetti competenti in materia ambientale, elencati nelle premesse (d'ora in poi SCMA), a cui intervenivano:
   - la Sezione (già Servizio) regionale Urbanistica, evidenziava che:
     1. "*la documentazione a supporto dello scoping non evidenzia i sistemi di accesso all'ospedale stesso e*

che gli stessi non possono essere definiti se non contestualmente. …

2. *considerato che l'area agricola circostante il nuovo ospedale e le bretelle di accesso allo stesso potrebbe essere interessata da fenomeni spontanei di urbanizzazione diffusa, …[si] ritiene necessario verificare se la normativa urbanistica vigente sia adeguata a evitare detti fenomeni ed il conseguente consumo di suolo e impatto paesaggistico, ovvero se la attuale normativa urbanistica debba essere integrata in occasione della approvazione della variante urbanistica"*.

- la Sezione (già Servizio) regionale Assetto del Territorio, rilevando che "è comunque necessario porre in evidenza il tema della limitazione del consumo di suolo e dell›impermeabilizzazione delle superfici, nonché degli impatti ambientali e paesaggistici, in relazione sia all›Ospedale che alle opere accessorie (parcheggi, viabilità, ecc). Al contempo, pone l›attenzione sulla necessità di valutare il possibile riuso del vecchio ospedale esistente in un›ottica di recupero e rigenerazione urbanistica dell›esistente";

c. i seguenti SCMA hanno fatto pervenire i contributi/osservazioni di seguito riportati:
   - l'Autorità di Bacino della Puglia, con nota prot. n. 12822 del 17/09/2015, precisava che "*la scrivente Autorità ha rilasciato in occasione della seconda conferenza dei servizi tenutasi il giorno 20 ottobre 2014 un parere che fa riferimento ad una soluzione localizzativa differente da quella ultima",* segnalava che *"il Rapporto Ambientale preliminare vada aggiornato alla nuova localizzazione"* e raccomandava "*di valutare, in riferimento alla sicurezza idraulica, le possibili interferenza di tracciati viari da realizzare o da adeguare rispetto ai reticoli idrografici*";
   - l'Autorità Idrica Pugliese con nota prot. n. 3548 del 17/09/2015, successivamente integrata con nota prot. n. 4771 del 16/11/2015, rappresentava che il Piano d'Ambito vigente "*considera una dotazione idrica (al netto delle perdite di previsione al 2018 pari a 160 l/(ab*g)*" per l'abitato di Monopoli;
   - la Sezione (già Servizio) regionale Protezione Civile, con nota prot. n. AOO_026/9073 del 17/09/2015, invitava a considerare, qualora applicabili le previsioni del Piano comunale di Protezione civile e il "*rischio idraulico connesso alle trasformazioni operate sul territorio (impermeabilizzazione del suolo)*" e rammentava il coordinamento fra i Piani di Emergenza di protezione civile
   - l'ARPA Puglia, con nota prot. n. 51650 del 18/09/2015, segnalava la necessità di approfondimenti relativamente ad alcune tematiche ambientali (acustica, radiazioni ionizzanti, presenza di ulivi, aree percorse da incendi, depurazione acque reflue, stime consumo di suolo, impatti cumulativi legati al traffico veicolare sull'infrastruttura (SS16);

• la Sezione (già Servizio) regionale Risorse Idriche, con nota prot. n. AOO_075/5266 del 21/09/2015, rilevava che:
   - l'area interessata ricade in una zona soggetta a contaminazione salina di cui al PTA, richiamando le relative misure,
   - relativamente al trattamento dei reflui
     • "*ai fini dell'allacciamento ai sistemi idrici e fognari pubblici sarà necessaria la preventiva modifica al PTA, con la relativa riperimetrazione dell'agglomerato*" e quindi la "*preventiva cognizione sull'incidenza, in termini di Abitanti Equivalenti, prevista*"
     • si dovrà tenere conto di quanto disposto dalla DGR n. 1252/2013 in ordine ad "*ogni ulteriore apporto di carico di reflui urbani rispetto a quanto previsto e cristallizzato dal Piano di Tutela delle Acque*" e la disciplina del R.R. 26/2011 relative alle sole acque reflue assimilate alle domestiche;
   - richiamava le norme relative al trattamento delle acque meteoriche e al riuso.

(A) SI OSSERVA che la tabella n. 4 presente al capitolo 3 del RA riporta solo alcuni dei contributi pervenuti:
   - con riferimento alla fase di consultazione preliminare, manca infatti quello della Sezione (già Servizio) regionale Risorse Idriche e il secondo dell'Autorità Idrica Pugliese, come tra l'altro già evidenziato dallo scrivente Servizio nell'ambito della seduta della Conferenza dei servizi del 9/3/2016, nonché i contributi dei Servizi regionali resi nell'incontro del 18/9/2015 e quello della Soprintendenza delle belle arti e del paesaggio reso con nota prot. 6684 del 5/11/2015 (come richiamato dalla stessa Soprintendenza nella successiva nota prot. 3564 del 9/3/2016);

- con riferimento alle consultazioni precedentemente svolte, il RA non da evidenza di quanto emerso nella Conferenze dei Servizi di ottobre 2014 e di ogni altro incontro volto alla consultazione dei SCMA.

(B) In merito al "recepimento" di tali contributi, SI OSSERVA che non è data chiara evidenza di come, sia quelli riportati nella stessa tabella che tutti gli altri, abbiano permesso di definire la portata e il livello di dettaglio delle informazioni da includere nel Rapporto Ambientale (art.9 co. 1 della legge regionale).

Fase di consultazione pubblica

La consultazione con i soggetti competenti in materia ambientale e il pubblico di cui all'art. 11 della legge regionale è avvenuta attraverso le seguenti modalità:

1) con avviso pubblicato sul Bollettino ufficiale della Regione Puglia (BURP) n. 8 del 28/01/2016, con cui il Comune di Monopoli ha reso noto:
   a. il deposito della documentazione inerente il progetto e la variante urbanistica presso le sedi dello stesso comune, della Città Metropolitana di Bari e della Regione Puglia, Servizio Ecologia
   b. la pubblicazione dei suddetti atti sul sito web dello stesso Comune e dell'Assessorato regionale alla Qualità dell'Ambiente;
2) nell'ambito delle sedute della Conferenza dei Servizi convocata ai sensi della L.R. 11/2001 e smi per la verifica di assoggettabilità a VIA, in cui l'autorità competente, in attuazione del coordinamento delle procedure di VIA e VAS in atto, ha precisato ai SCMA convocati che "*potranno rendere in sede di conferenza anche le proprie osservazioni in ambito VAS ai fini dell'efficace coordinamento tra i due procedimenti*".

Durante tale fase:

1. trasmettevano i propri contributi, in ambito VAS, gli enti di seguito elencati:
   - Regione Puglia – Sezione Protezione Civile prot. AOO_026-0001152 del 08/02/2016,
   - Regione Puglia - Sezione Assetto Del Territorio – Servizio Attuazione Pianificazione Paesaggistica prot. AOO_145/2279 del 08/03/2016 ,
   - Autorità Di Bacino della puglia con note prot. n. 3093 del 8/3/2013, 4295 del 31/3/2016, 6410 del 12/05
   - Arpa Puglia prot. 0015141 del 08/03/2016, prot. 0024590 del 20/04/2016, nota prot. n. 27659 del 4/5/2016
   - Ministero dei Beni e delle Attività Culturali e del Turismo - Soprintendenza Belle Arti e Paesaggio Bari prot. n. 3564 del 9/3/2016, prot. n. 5900 del 20/4/2016,
   - Acquedotto Pugliese prot. prot. n. 26160 del 9/3/2016,
   - Città Metropolitana di Bari prot. n. PG0033419 del 9/3/2016,
   - Regione Puglia – Pianificazione e programmazione Infrastrutture Mobilità – n. AOO_148/754 del 25/3/2016,
   - Autorità Idrica Pugliese prot. n. 1554 del 31/03/2016 ,
   - Mibact – Soprintendenza archeologica della Puglia, prot. n. 4775 del 3/5/2016, che precisava "*l'inesistenza di elementi che attestino l'interesse archeologico dell'area interessata*".
2. pervenivano inoltre n. 3 osservazioni dal pubblico:
   - n.2 (sigg. Annese) inerenti le procedure di esproprio delle loro proprietà
   - n.1 (prof. Carbonara) relativo a:
     - imprecisioni negli atti e negli elaborati
     - contrasto con il PPTR
     - contrasti con la legge regionale n. 14/2007 relativamente alla presenza di ulivi monumentali
     - contributo della Soprintendenza Belle Arti e Paesaggio prot. n. 6684del 5/11/2015;
     - problematiche in ordine al paesaggio, al consumo di suolo, alla carenza di studi e all'impegno economico.
3. nell'ambito della seduta della Conferenza dei Servizi del 9/3/2016 il Servizio VAS, ai sensi del dell'art. 13 co. 1 del D. Lgs. 152/06 e smi, forniva il proprio contributo istruttorio, a seguito di una prima analisi della documentazione in pubblicazione, inerente:

- agli obiettivi di sostenibilità;
- alla valutazione degli impatti sul paesaggio, flora e fauna, suolo e aria;
- alle ragioni della scelta;
- al monitoraggio VAS;
- alle misure di mitigazione;
- ai contributi espressi nella fase di scoping .

L'autorità procedente ha elencato i predetti contributi in tre elaborati (G007, I-009, F-RT03) e negli allegati alla nota prot. n. 24919/2016, gli ultimi datati al 28/4/2016, fornendo controdeduzioni e chiarimenti.

(C) Si OSSERVA preliminarmente la rappresentazione frammentaria dei predetti contributi nell'ambito della documentazione integrativa presentata dall'Autorità procedente, atteso che questi, pur se resi per due procedure ambientali diverse (VIA e VAS), afferiscono a procedimenti coordinati, fra l'altro su richiesta dalla stessa autorità procedente, ed attinenti ad aspetti in parte sovrapponibili.

(D) Si OSSERVA inoltre che nei suddetti elaborati non sono riportati alcuni contributi (tutti quelli dell'Autorità di Bacino e quello della Sezione regionale Protezione civile), mentre quello della Sezione regionale Pianificazione e programmazione Infrastrutture Mobilità è stato riportato e controdedotto solo in parte.

SI RAMMENTA in ogni caso che la Dichiarazione di Sintesi, la quale ai sensi dell'art. 14 della legge regionale dovrà essere allegata all'atto di approvazione della Variante, dovrà specificare in particolare come durante l'elaborazione della stessa si è tenuto conto del rapporto ambientale e degli esiti delle consultazioni (art. 13 co. 1 della stessa legge), includendo tutti i contributi, da quelli forniti nelle sedute della Conferenza dei Servizi di ottobre 2014 fino a quelli pervenuti successivamente al 28/4/2016.

Illustrazione dei contenuti e degli obiettivi principali della Variante

Oggetto della Variante

Trattasi di una Variante al PUG di Monopoli (definitivamente approvato con D.C.C. n. 68 del 22 Ottobre 2010) che riguarda la variazione della destinazione urbanistica di un'area in Contrada "l'Assunta" "*per consentire il proseguo dell'iter per la progettazione, l'appalto e la costruzione della nuova struttura sanitaria della Valle d'Itria"* (Rapporto Ambientale, d'ora in poi RA, pag. 4). *"Il bacino demografico di riferimento per il nuovo ospedale del Sud-Est Barese (ASL BA-BR) allocato in territorio di Monopoli è stato individuato in una popolazione potenziale di circa 236 mila abitanti; l'area così perimetrata abbraccia le province di Bari e Brindisi, interessando, dal punto di vista amministrativo e gestionale le tre ASL di competenza"* (RA, pag. 162).

"*Trattandosi di un'opera pubblica - può essere realizzata ai sensi dell'art. 10 del D.P.R. 327/2001, ovvero per mezzo di una variante semplificata secondo le modalità e le procedure definite dall'art. 19, comma 2 e ss. del DPR 327/2001, dell'art. 16 della L.R. 16/2001 e della L.R. 3/2005" …"Sono oggetto di disciplina urbanistica nell'ambito della variante al PUG: il corpo di fabbrica del nuovo ospedale, le pertinenze esterne del nuovo ospedale, le opere di urbanizzazione afferenti al nuovo ospedale, la viabilità di accesso al nuovo ospedale (dalla SS 16)*[la quale] … *è costituita dalle seguenti strade di proprietà comunale: un primo tratto, la strada della Contrada Sant'Antonio d'Ascula, con accesso dallo svincolo Sud esistente "Lamalunga-S.A. d'Ascula", lungo la SS 16 "Adriatica"; un secondo, la strada Giacomo Rota a confine con l'area destinata all'ospedale e di collegamento tra il primo ed il terzo tratto; un terzo tratto, la strada Pezze Caselle, con accesso dallo svincolo Nord esistente "L'Assunta-Paterno", lungo la SS 16 "Adriatica".* (RA, pag. 5)

L'area oggetto dello stabilimento ospedaliero è tipizzata dal vigente PUG/S quale *"Contesti rurali a prevalente funzione agricola da tutelare e rafforzare"* di cui all'art. 30/S delle NTA e dal PUG/P in *"Contesti rurali a prevalente funzione agricola da tutelare e rafforzare"* di cui all'art. 32/P bis delle NTA.

"Nelle NTA del PUG vigente sono previste disposizioni di carattere generale per tutti i contesti rurali le quali specificano che, ogni intervento di trasformazione dell'assetto esistente, "deve salvaguardare gli aspetti

peculiari del sito" ed i relativi progetti, devono essere corredati dallo studio di impatto paesaggistico e dalla procedura dell'autorizzazione paesaggistica. Nel PUG/P, invece, non ha alcuna tipizzazione."(Relazione generale variante urbanistica, d'ora in poi RGVA, pag. 10)

In particolare l'art. 30/S delle NTA recita: *"[…] riguardano le parti del territorio extraurbano nelle quali l'agricoltura mantiene ancora il primato sulle altre modalità di uso del suolo. Comprendono soprattutto la piana olivetata compresa tra la Strada Statale 16 e il gradone murgiano, dove l'olivicoltura e la produzione di ortaggi e frutta nelle serre rappresentano ancora un settore economico competitivo. Il PUG incentiva tale fondamentale attività produttiva, anche per i valori ambientali e paesaggistici che comporta, garantendo anche il recupero e la riqualificazione del patrimonio edilizio esistente. [...]".*

Il comma 1 dell'art. 32/P delle NTA recante *"obiettivi"* recita: *"Conferma dell'attività produttiva agricola come elemento fondamentale dell'economia, dell'ambiente e del paesaggio del territorio di Monopoli".*

All'interno delle aree sono presenti due edifici classificati dal PUG/S "*contesti rurali insediato sparso a prevalente valore ambientale e paesaggistico storico e culturale*" di cui all'art. 32/S ci cui il comma 2 riporta "*In tali contesti, gli interventi previsti sono, di norma, quelli del Recupero edilizio. Sono esclusi interventi di Nuova costruzione. Tutti gli interventi devono essere eseguiti dimostrando con un'apposita relazione di aver rispettato gli elementi tipologici, formali e strutturali dell'organismo stesso, con l'uso di tecniche tradizionali*."

"*I nuovi tratti di viabilità rientrano quasi interamente nella "fascia di rispetto della viabilità" prevista sia dal PUG/S che dal PUG/P; in particolare, per quanto attiene al PUG/S, il tratto 1 attraversa l' "area annessa delle ripe fluviali" e l' "area annessa delle lame"; il tratto 2 è tipizzato come "Contesti rurali a prevalente funzione agricola da tutelare e rafforzare"; il tratto 3 è tipizzato in parte come "Contesti rurali a prevalente funzione agricola da tutelare e rafforzare", in parte come "area annessa delle ripe fluviali" e l' "area annessa delle lame" e in corrispondenza della rotatoria 5 intercetta l' "area di pertinenza delle lame".* (RGVA, pag. 25)

I tratti suddetti che ricadono nelle fasce di rispetto delle strade individuate negli elaborati progettuali del PUG/P, ai sensi del comma 41.02 dell'art. 41/P, possono essere realizzate *"senza alcuna procedura di variante urbanistica, a condizione che tale spostamento sia contenuto nelle fasce di rispetto stradale previste e che non pregiudichi eventuali trasformazioni urbanistiche previste dal PUG".*

Per quelle invece classificate come *"infrastrutture esistenti fascia di rispetto della viabilità"* vale l'art. 12/S che recita*: "[...] Le previsioni di nuove strade contenute negli elaborati progettuali del PUG/S hanno un valore puramente indicativo; esse sarannoquindi tradotte in previsioni effettive dal PUG/P. [...] Alla viabilità sono associate, sempre in forma indicativa, le fasce di rispetto, che saranno definite dal PUG/P in base alla normativa vigente. Oltre alla realizzazione di nuove strade, il PUG/S prevede, sempre in forma indicativa, l'ampliamento di strade esistenti, la realizzazione di percorsi e piste ciclabili, la sistemazione a verde".*

Per quanto riguarda infine *"Parte de Tronco stradale 1 e del Tronco stradale 3 [che] ricadono in aree classificate "aree di pertinenza delle lame", il comma 9.05 dell'art. 9 delle NTA classifica tale aree come "invarianti strutturali a prevalente valore paesaggistico-ambientale". Il punto 4 del comma 9.08.01 recita:" [...] possono essere consentiti l'ampliamento e la ristrutturazione delle infrastrutture pubbliche o di interesse pubblico esistenti, comprensive dei relativi manufatti di servizio, riferite a servizi essenziali e non delocalizzabili [...]"*

Con l'approvazione della variante si prevede di inserire *"nel PUG/S la tipizzazione dell'area come Invariante Infrastrutturale - "Infrastrutture di interesse regionale - Ospedale" (art. 19/S – bis), mentre nel PUG/P come "Contesti della trasformazione per la realizzazione di infrastrutture ospedaliere" (art. 42/P – bis).*

Dovranno, inoltre, essere introdotti nelle N.T.A. del PUG due nuovi articoli:

Art. 19/S – bis.

1. Aree destinate alla realizzazione del Nuovo Ospedale del Sud Est barese Monopoli – Fasano.

Art. 42/P – bis.

1. La suscettività edificatoria assegnata all'area è quella strettamente necessaria e direttamente connessa alla realizzazione del Nuovo Ospedale del Sud Est Barese Monopoli - Fasano <u>secondo il progetto approvato</u> ai

sensi del D.P.R. 327/2001, della L.R. 3/2005 e della L.R. 13/2001, fatte salve le eventuali modifiche prodotte in sede di progettazione definitiva e/o esecutiva.

2. *Sono fatte salve, altresì, eventuali future modifiche e/o ampliamenti della struttura ospedaliera così come disposti ed approvati dalla Regione o dagli Enti eventualmente da essa individuati e delegati, finalizzati a soddisfare le future esigenze della struttura ospedaliera, da operare nel rispetto delle vigenti norme in materia paesaggistica e ambientale con le procedure di cui al DPR 380/01."* (RA, pag. 11-12).

I dati dimensionali del progetto che si intende approvare sono i seguenti:

"Il progetto del nuovo ospedale per 299 posti letto prevede:

- Superficie d'intervento = ca. 178.000 mq (escl. aree accessibilità esterna)

- Piani fuori terra = max 3

- Piani interrati = max 1

- Superficie coperta totale = ca. 35.000 mq

- Parcheggi esterni = ca. 37.000 mq = 954 posti auto

Il progetto delle strade esterne di accesso prevede:

- Sviluppo d'intervento totale = 366,42 ml (tratto 1) + 717,40 ml (tratto 2) + 788,46 ml (tratto 3) = 1.872,28 ml

- Nuove rotatorie = 3 di diametro esterno di 32 ml e 2 di diametro 48 ml

- Superfici da espropriare = 39.598,00 mq" (RA, pag. 12

A seguito di richiesta di chiarimenti da parte del Servizio VAS nell'ambito della Conferenza dei Servizi del 9/3/2016, inerenti le "*eventuali future modifiche e/o ampliamenti della struttura ospedaliera"* dei cui al comma 2 del citato art. 42/P bis, l'autorità procedente specificava che "*attualmente non è possibile prevedere quale tipo di modifiche e/o ampliamenti della struttura ospedaliera potranno rendersi necessari in futuro e di conseguenza non è possibile definire le eventuali ricadute ambientali derivanti dalle stesse*" (elaborato FRT03, pag. 19).

Pertanto non essendo possibile estendere la valutazione ambientale anche alle "*eventuali future modifiche e/o ampliamenti della struttura ospedaliera"*, è necessario precisare che la presente procedura di VAS/VIA non esonera l'autorità procedente/il soggetto proponente dalle ulteriori procedure di valutazione ambientale (VAS e VIA), ove dovute ai sensi di legge, inerenti alle possibili future "*modifiche e/o ampliamenti"* al progetto approvato e/o ai connessi parametri urbanistici e volumetrie, da espletarsi nell'ambito dei relativi procedimenti autorizzatori (per la VIA) e/o urbanistici di approvazione (per la VAS).

Al fine di specificare tali aspetti, SI RIMETTE dunque all'amministrazione comunale procedente ogni necessaria valutazione in merito all'opportunità di modificare/eliminare il richiamato dispositivo nelle NTA del vigente PUG (comma 2 dell'art. 42/P – bis), che peraltro appare in contraddizione con la disposizione di cui al primo comma del medesimo articolo.

(E) Inoltre, tenuto conto delle disposizioni normative utilizzate per l'approvazione della variante, direttamente ed esclusivamente funzionale alla realizzazione dell'opera in esame, SI OSSERVA l'incongruenza con quanto specificato nel medesimo elaborato "*La variante urbanistica che accompagna il progetto in esame, introduce il divieto di edificazione nell'intorno dell'ambito di intervento, a prevenzione di ogni forma di proliferazione dell'edificazione che non sia strettamente interconnessa e funzionale alla funzione sanitaria del nuovo complesso*" (elaborato FRT03, pag. 13).

Obiettivi e azioni

"*La variante urbanistica in oggetto si prefigge di soddisfare due ordini di Obiettivi Generali (OG): un primo (A) derivante dalla strategia regionale di sviluppo del sistema sanitario (richiamato fin dai primi atti di indirizzo per la definizione delle scelte programmatiche e progettuali della struttura ospedaliera in esame) e un*

secondo (B) derivante dalle caratteristiche specifiche della variante." (RA, pag. 5). Gli Obiettivi della Variante sono di seguito declinati:

- obiettivi generali "A":
  - *OG_A1 :ammodernare il sistema ed accrescere il grado di eccellenza dell'offerta ospedaliera*
  - *OG_A2 :Incrementare l'accessibilità del sistema di prestazioni specialistiche ospedaliere per la popolazione pugliese*
  - *OG_A3 :accrescere il grado di appropriatezza dei ricoveri, per governare sia la domanda di assistenza a maggiore intensità, sia la riconversione di una parte significativa dell'attuale attività eseguita in ricovero ordinario verso il trattamento di ricovero diurno o ambulatoriale*
  - *OG_A4 :ridurre la parcellizzazione dell'offerta ospedaliera per accrescerne contestualmente la capacità di risposta e la qualità delle prestazioni erogate*
  - *OG_A5 :ridisegnare il ruolo dei piccoli stabilimenti, quali nodi di una rete di servizi sanitari e sociosanitari territoriali adeguata rispetto ad un bisogno di salute in profonda evoluzione, all'invecchiamento della popolazione e alla maggiore incidenza delle patologie croniche*
- obiettivi generali "B":
  - *OG_B1 :consentire un congruo inserimento funzionale ed ambientale nel territorio comunale della nuova attrezzatura sanitaria di livello sovracomunale*
  - *OG_B2 :verificare l'assenza di vincoli ostativi di natura ambientale, idrogeologica e paesaggistica*
  - *OG_B3 :garantire il rispetto degli standard previsti dal PUG per questa tipologia di attrezzatura pubblica di livello comprensoriale*

In generale, le azioni dirette che scaturiscono dall'attuazione della Variante sono quindi riconducibili a:

- attività di cantiere per la costruzione dei fabbricati con le annesse centrali tecnologiche, per il riordino viabilistico del sistema degli accessi ("*allargamento delle sedi stradali attuali, implementate da una rete ciclabile indipendente e parallela, con rotatorie dimensionate sulle intersezioni*"), per la realizzazione della opere di urbanizzazione primaria ("*allacciamento idrico e evacuazione delle acque nere fino al recapito del depuratore esistente oltre la SS16*") e degli spazi parcheggio .
- attività durante la fase di esercizio legate alla gestione e fruizione della nuova struttura sanitaria.

Fra le azioni indirette relative all'attuazione della Variante vi è certamente la dismissione delle strutture ospedaliere esistenti nel bacino, cui si aggiunge una probabile trasformazione del contesto ambientale e territoriale in oggetto, in considerazione del potere attrattivo delle funzioni sovralocali proprie della stessa struttura ospedaliera.

La variante rappresenta quindi un quadro di riferimento per l'approvazione, l'autorizzazione, la localizzazione e la realizzazione di progetti, che ricadono nel campo di applicazione del Decreto Legislativo 152/06 e ss.mm.ii. e della L.R. n. 11/2001 e ss.mm.ii. Infatti l'autorità procedente, in accordo con il proponente, ha chiesto l'attivazione della procedura coordinata VIA – VAS in oggetto.

Descrizione degli obiettivi di protezione ambientale stabiliti a livello internazionale, comunitario o nazionale pertinenti alla Variante

Gli obiettivi di sostenibilità, presi a riferimento per la variante in oggetto, sono stati ricavati dal VII Programma d'Azione Ambientale e dall'Agenda 2030 per lo sviluppo sostenibile, e sono elencati a pag. 18 del RA:

- *"VII_PA_EU_01 :proteggere, conservare e migliorare il capitale naturale dell´Unione*
- *VII_PA_EU_02 :trasformare l´Unione in un´economia a basse emissioni di carbonio, efficiente nell'impiego delle risorse, verde e competitiva*
- *VII_PA_EU_03 :proteggere i cittadini da pressioni e rischi ambientali per la salute e il benessere*
- *VII_PA_EU_04 :sfruttare al massimo i vantaggi della legislazione dell'Unione in materia di ambiente miglio-*

randone l'applicazione
- *VII_PA_EU_05 :migliorare le basi cognitive e scientifiche della politica ambientale dell'Unione*
- *VII_PA_EU_06 :garantire investimenti a sostegno delle politiche in materia di ambiente e clima e tener conto delle esternalità ambientali*
- *VII_PA_EU_07 :migliorare l´integrazione ambientale e la coerenza delle politiche*
- *VII_PA_EU_08 :migliorare la sostenibilità delle città dell´Unione*
- *VII_PA_EU_09 :aumentare l´efficacia dell´azione UE nell'affrontare le sfide ambientali e climatiche a livello internazionale*
- *SDG_01 :Sconfiggere la povertà*
- *SDG_02 :Sconfiggere la fame*
- *SDG_03 :Buona salute*
- *SDG_04 :Istruzione di qualità*
- *SDG_05 :Parità di genere*
- *SDG_06 :Acqua pulita e servizi igienico-sanitari*
- *SDG_07 :Energia rinnovabile e accessibile*
- *SDG_08 :Buona occupazione e crescita economica*
- *SDG_09 :Innovazione e infrastrutture*
- *SDG_10 :Ridurre le diseguaglianze*
- *SDG_11 :Città e comunità sostenibili*
- *SDG_12 :Utilizzo responsabile delle risorse*
- *SDG_13 :Lotta contro il cambiamento climatico*
- *SDG_14 :Utilizzo sostenibile del mare*
- *SDG_15 :Utilizzo sostenibile della terra*
- *SDG_16 :Pace e giustizia*
- *SDG_17 :Partnership per lo sviluppo sostenibile"*

Nella tav. 11 allegata al RA è riportata una matrice di valutazione in cui sono stati incrociati detti obiettivi con quelli della variante. Attraverso una valutazione cromatica si evidenzia che non ci sono incoerenze fra questi.

A seguito di richiesta di chiarimenti da parte del Servizio VAS nell'ambito della Conferenza dei Servizi del 9/3/2016 inerenti le modalità con cui*, "durante la preparazione della variante, si sia tenuto conto di detti obiettivi e di ogni considerazione ambientale",* come richiesto alla lettera e) allegato VI del D.Lgs. 152/06 e ss.mm.ii., l'autorità procedente specificava che "*Tali obiettivi sono stati tradotti nelle scelte tecniche adottate nel progetto preliminare collegato alla variante urbanistica in oggetto, ispirandosi agli indirizzi e raccomandazioni già presenti nel Regolamento Edilizio Comunale ovvero nelle best practice di letteratura per la progettazione degli ospedali contemporanei.*" (elaborato FRT03, pag. 19).

(F) SI OSSERVA tuttavia che tale asserzione non esplicita il contributo delle singole azioni previste (in questo caso quindi "le scelte tecniche") nel raggiungimento di suddetti obiettivi di sostenibilità, tanto sia al fine di promuovere lo sviluppo sostenibile, ma anche di permettere un adeguato monitoraggio dell'attuazione delle scelte intraprese.

Coerenza con piani e programmi

Nel paragrafo 4.1 del Rapporto Ambientale è stata effettuata un'analisi delle possibili interferenze fra la variante in oggetto e la vigente pianificazione settoriale e sovraordinata, in particolare con i seguenti:
- Documento Regionale di Assetto Generale (DRAG)
- Piano Urbanistico Territoriale Tematico per il Paesaggio (P.U.T.T./P)
- Piano Paesaggistico Territoriale Regionale (P.P.T.R.)
- Piano Territoriale di Cordinamento Provinciale (P.T.C.P.)
- Piano di bacino stralcio per l'Assetto Idrogeologico (P.A.I.)

• Piano di Tutela delle Acque (P.T.A.)
• Piano d'Ambito 2010-2018 del Servizio Idrico Integrato.
• Piano Regionale per le Attività Estrattive (P.R.A.E.)
• Programma Operativo 2013-2015 del Sistema Sanitario Regionale P.O. del S.S.R.
• Piano Faunistico Venatorio Regionale 2009-2014 (2016) (P.F.V.R.)
• Piano Regionale dei Trasporti (P.R.T.)
• Piano Regionale dei Trasporti - Piano Attuativo 2015-2019
• Piano Energetico Ambientale Regionale (P.E.A.R.)
• Piano Regionale di Qualità dell'Aria (P.R.Q.A.)
• Piano d'Ambito per la Gestione dei Rifiuti Urbani (P.A.G.R.U.)
• Piano Strategico e Piano Urbano della Mobilità della Valle d'Itria (PUM)

La trattazione è organizzata per paragrafi indicando per ogni piano una descrizione dello stesso e le norme e gli obiettivi pertinenti, nonché le possibili relazioni/interferenze con aree tutelate o vincolate dagli stessi.

Gli obiettivi generali dei suddetti piani sono stati confrontati con quelli della variante attraverso alcune matrici allegate al RA, con cui si è verificata la coerenza.

A seguito di segnalazione da parte della Sezione regionale di Protezione Civile è stato verificato anche che non sussistano incoerenze con il Piano Comunale di Protezione Civile del Comune di Monopoli.

Si segnalano sovrapposizioni dell'area in variante con:
• aree soggette a contaminazione salinadi cui al PTA,
• alcune componenti del PPTR, ossia:
  6.3.1. Componenti culturali e insediative –UCP *paesaggi rurali*
  6.3.2. Componenti dei valori percettivi - UCP *coni visuali*
• un parte del reticolo idrografico cartografato dalla Carta Idrogeomorfologica dell'AdB Puglia

Relativamente agli adeguamenti stradali si rilevano sovrapposizioni anche con altre componenti del PPTR:
- l'area in cui sarà realizzata la rotatoria 5 ricade in area interessata dalla presenza di UCP "versanti" e UCP "lame e gravine".
- l'area in cui sarà realizzata la rotatoria 5 e parte dell'area occupata dall'ampliamento del tronco stradale 1 ricadono in area appartenente al UCP "*reticolo idrografico di connessione RER (100m)*

Relativamente a tali interferenze, nel corso del procedimento sono intervenuti alcuni SCMA, in particolare:
• la Sezione regionale Assetto del Territorio, che forniva chiarimenti circa l'assetto delle competenze in merito all'espressione dei provvedimenti in materia paesaggistica, anche nel caso "*in cui la proposta progettuale contrasti con le prescrizioni e/o misure di salvaguardia ed utilizzazione del Piano Paesaggistico e si renda pertanto necessario valutare la possibilità di ricorrere a procedura di deroga*";
• la Soprintendenza delle Belle Arti e del Paesaggio che
  - per gli aspetti paesaggistici confermava per l'intero intervento (includendo quindi anche l'adeguamento della viabilità) il "*contrasto con gli obbiettivi generali e specifici del progetto strategico" del PPTR "Patto Città-Campagna*" e "*una non compatibilità dello stesso con il paesaggio esistente*", in particolare esprimeva una non conformità agli obiettivi specifici dell'Ambito di paesaggio del PPTR "*Murgia dei trulli*", agli Indirizzi, alle Direttive per gli Enti e i soggetti Pubblici, nonché alle misure di Salvaguardia e di Utilizzazione previste per questo nelle NTA del PPTR;
  - per quelli idraulici rilevava che " *la nuova destinazione … trova, in realtà , delle incongruenze rispetto a quanto lo stesso Ente Comunale inserisce nella "Relazione sulle modalità di ricognizione, delimitazione e rappresentazione dei beni paesaggistici e degli ulteriori contesti presenti sul territorio comunale di Monopoli", allegata al PUG, agli atti di questo Istituto, dove si riporta che l'intero distretto territoriale è soggetto, in alcune aree, a rischio di inondazione, sulla base di studi effettuati sull'apparato idrogeologico che insiste nella piana olivetata a valle del costone murgiano, fortemente interessata da incisioni carsiche che arrivano anche fino al mare o da una serie di canali storici che avevano la funzione di regimentare il normale deflusso delle acque di scorrimento*".

- l'ARPA Puglia che sottolineava la "*compromissione di porzioni dei acquifero nell'entroterra con fenomeni di contaminazione salina*" a causa della "*impermeabilizzazione di estese superfici";*
- l'Autorità di Bacino che infine forniva "*il parere di compatibilità sull'organismo edilizio comprensivo di viabilità*", nonché per "*gli interventi di primo stralcio*", mentre chiedeva "*adeguate delucidazioni*" per l'interferenza delle reti tecnologiche con il reticolo idrografico, nonché esprimeva "*nulla osta preliminare*" con condizioni per la fase di progettazione successiva degli interventi previsti per il secondo stralcio;
- la Sezione Risorse Idriche che richiamava le misure relative alle zone soggette a contaminazione salina di cui al PTA.

Relativamente alle summenzionate sovrapposizioni e alle conseguenti osservazioni sollevate dai SCMA, l'autorità procedente ha fornito alcune sintetiche considerazioni (elaborato F-RT03). In merito alle tutele di cui al PPTR, l'autorità procedente ha sostenuto invero la piena coerenza con la pianificazione paesaggistica, in quanto il progetto proposto e la connessa Variante assicurano in sostanza la salvaguardia:

- dell'integrità paesaggistica dei luoghi e dell'aspetto percettivo del paesaggio legato alle visuali panoramiche di prossimità e di scenario (rimandando agli esiti dell'analisi di intervisibilità effettuata);
- della funzione produttiva delle piante di ulivo e carrubo ivi già presenti o ripiantumate;
- delle relazioni funzionali, storiche, visive, culturali, simboliche ed ecologiche della figura in oggetto.

(G) Ciò stante, SI OSSERVA che non è chiaramente esplicitato il rapporto fra l'attuazione della Variante e le strategie del PPTR. SI RIMETTE quindi all'Autorità procedente e all'ente preposto alla tutela del paesaggio la puntuale verifica della gestione delle interferenze nell'ambito del pertinente procedimento.

Relativamente alle questioni sollevate da alcuni SCMA in merito alla possibilità di compensare le nuove volumetrie con una "*riduzione delle aree deputate alla realizzazione di servizi per la collettività*" nel computo totale delle aree a questo destinate dal PUG, il comune di Monopoli precisa che tale possibilità è esclusa in quanto ciò comporterebbe "*il mancato rispetto dei fabbisogni minimi previsti per legge*" e che tale destinazione (quella per l'ospedale) non era stata volutamente calcolata in sede di redazione del PUG rimandando questa decisione ad una fase successiva, quando si fosse condivisa l'esatta localizzazione.

(H) A tal proposito, proprio in ragione della volontà espressa dall'Amministrazione Comunale in sede di PUG di "ospitare" nel proprio territorio un'infrastruttura ospedaliera, SI OSSERVA che l'analisi di coerenza sopra descritta non ha evidenziato il rapporto della variante con tale strumentazione urbanistica comunale al fine di "*verificare come il P/P si pone rispetto agli indirizzi di sviluppo dell'ambito territoriale interessato*" (Linee Guida VAS ISPRA Del C.F. n. 51/2015), argomento che invero era stato accennato nel Documento preliminare alla progettazione (pag. 9) "*sia in termini di coerenza con la strategia urbanistica sia in relazione alla sostenibilità dell'intervento in relazione agli effetti sul territorio*".

(I) Inoltre, SI OSSERVA che l'Amministrazione Comunale, avendo effettuato la procedura di VAS per il PUG, debba tenere conto anche delle analisi, degli studi e delle considerazioni emerse nell'ambito della stessa, nonché dei relativi risultati del monitoraggio VAS (ex art. 10 co. 3 e art. 15 co. 6 della legge regionale).

Analisi del contesto ambientale e della sua evoluzione in assenza del piano

"*Il sito di intervento è collocato a 7,5 km dal fronte edificato di Monopoli e 9,4 km dal rispettivo centro città, e a 2,6 km dal fronte edificato di Fasano e 4,7 km dal rispettivo centro città di Fasano (…) I nuclei abitati più prossimi, a ridosso della SS16 sul lato verso il mare, sono le contrade "L'Assunta" e "Sant'Antonio d'Ascula", a oltre 1,2 km di distanza*"(RA, pag. 167). L'area interessata dalla variante ricade in particolare nella "*Contrada "l'Assunta" fra Monopoli e Fasano, tra la fascia costiera, che ha come limite la SS 16 ed è caratterizzata dalla massiccia presenza di insediamenti turistici, e il primo gradino murgiano, in un ambito connotato dalla presenza di masserie e dalla grande piantata olivetata. Il sito in oggetto ha una forma regolare ed un andamento sostanzialmente pianeggiante: il rilievo celerimetrico ha evidenziato una quota centrale di 83,20 m slm, con una pendenza media Sud-Nord di ca. 1,50% ed una pendenza media Est-ovest di 1%. L'assetto delle proprietà catastali rileva un frazionamento diffuso.*" (RA, pag. 4)

Si riportano di seguito i tratti principali dell'analisi del contesto ambientale di cui al capitolo 5 del Rapporto

Ambientale - gli estratti in corsivo - e da quanto dedotto dal confronto con gli strumenti vigenti di governo del territorio e tutela ambientale e paesaggistica e atti in uso presso questo Servizio. Sono evidenziate per ogni componente o tematica le caratteristiche e le problematiche maggiormente rilevanti dal punto di vista ambientale:

Acqua

- *Nell'area, di natura carsica non è presente una circolazione idrica di superficie stabile, ma un reticolo idrografico dai contorni talvolta incerti con deflusso idrico sul fondo occasionale. L'intero territorio di studio è pertanto privo di un reticolo fluviale attivo, laddove risulta, al contrario, presente un reticolo fluviale fossile, le lame appunto*
- *Nello specifico, il sito si inserisce in un bacino idrografico, "Lamalunga", che corre parallelamente al confine comunale con Fasano, perpendicolare alla costa. Il bacino "Lamalunga" è solcato nell'area di studio da due tratti di reticolo minore ("solco d'acqua episodico") che corrono paralleli, in direzione SO-NE (Fig. 48) per ricongiungersi a nord-est.*
- *Il bacino di "Lamalunga" è pressoché inattivo durante tutto il periodo dell'anno, ciò è dovuto alle scarse precipitazioni ed a una circolazione sotterranea molto sviluppata. In occasione di piogge molto intense di breve durata la lama di Lamalunga raccoglie il deflusso superficiale che in alcuni rari casi può essere importante*
- *il sito … risulta in sicurezza idraulica (art. 36 NTA del PAI Puglia) in quanto esterno alle aree a media pericolosità idraulica di cui all'art 8 delle NTA del PAI della Puglia*
- *Le acque sotterranee presenti negli acquiferi soggiacenti il sito di intervento risultano contaminate da intrusione salina*

Clima acustico e qualità dell'aria

- *assenza di una stazione meteorologica di rilevamento nei pressi dell'area d'indagine*
- *Il sedime scelto … si colloca in area rurale lontana da altre particolari sorgenti emissive fatta eccezione la SS16 cui la nuova viabilità di accesso all'ospedale si innesterà.*
- *i risultati delle simulazioni mostrano livelli massimi già trascurabili in corrispondenza dell'area a parte il percentile annuale 99.8 di NOX che presenta in ogni caso valori massimi ben inferiori al limite di legge anche se già incrementati del fondo ambientale stimato. Questi livelli tendono in ogni caso a ridursi rapidamente con la distanza dall'area ospedaliera.*
- *Il comune di Monopoli (BA) non ha ancora adottato il piano di zonizzazione acustica del suo territorio*
- *allo stato attuale non vi sono livelli critici. Il rumore ambientale è caratterizzato principalmente dalla viabilità locale e dalle attività agricole. L'infrastruttura di trasporto SS16 è localizzata a distanza superiore a 600 m dalle postazioni di misura, pertanto si può ritenere che i livelli di rumorosità da esse prodotti siano rappresentati dal rumore di fondo, cioè il percentile L95.*

Suolo_

- *L'ambito di intervento relativo alla variante in oggetto rientra in una zona compresa tra la media e l'elevata sensibilità al rischio desertificazione, come la maggior parte del territorio regionale*
- *Nella zona insiste la lama Lamalunga, incisione carsica naturale caratterizzata da piccoli pareti calcaree. Gran parte del fondo della lama è coltivato.*
- *Il territorio è dominato sia nel sottosuolo che in affioramento da rocce calcaree e calcarenitiche, da depositi continentali eluvio-colluviali che si rinvengono al fondo di depressioni carsiche variamente distribuiti nell'areale. La successione localmente affiorante comprende la parte alta della formazione del "Calcare di Bari" per l'area dell'ospedale e anche la formazione della "Calcarenite di Gravina" per quanto riguarda la viabilità d'accesso all'ospedale.*
- *Il territorio dell'area di studio … caratterizzato da strutture tettoniche che difficilmente possano causare fenomeni di instabilità.*
- *I terreni sono complessivamente tendenzialmente argillosi con terra rossa su rocce calcaree, sono arabili, hanno una minima pendenza e un sufficiente franco di coltivazione idoneo alla coltivazione di ortaggi e colture arboree.*

Natura e biodiversità

- *"L'area vasta in cui si inserisce l'intervento in oggetto è caratterizzata da oliveti secolari con sesto di impianto irregolare la cui coltivazione è consociata alla produzione di varie orticole in maniera intensiva. … Alcuni oliveti monumentali sono stati oggetto di infittimento negli ultimi decenni … sono presenti all'incirca 800 alberi di ulivo.... Oltre agli olivi, sono presenti vari alberi di carrubo plurisecolari sparsi ed altri fruttiferi arborei come mandorlo e fico. A ridosso dei muretti a secco si rinvengono talvolta filari di fico d'India*
- *presenti piccoli impianti di serre per la produzione di orticole in ambiente protetto.*
- *Si rinvengono piccoli giardini con piante arboree ed arbustive esotiche ed ornamentali di pertinenza delle abitazioni.*
- *L'area risulta essere un agroecosistema e conserva pochi ed esigui spazi di seminaturalità dove, alle piante coltivate, si associano elementi della flora spontanea.*
- *Con riferimento a tale rete ecologica regionale … l'ambito di intervento sia prossimale ad alcuni elementi di connessione tra entroterra e costa disposti lungo le lame effimere ivi posizionate.* Infatti secondo la *Carta della Rete per la Conservazione della Biodiversità (REB) e* lo *Schema Direttore della Rete Ecologica Polivalente* elaborate in seno al PPTR, l'area in oggetto è inserita in "*paesaggio costiero ad alta valenza naturalistica*" e anche in un "*parco periurbano*" e interseca un tratto di una "*connessione ecologica*", costituita dal corso d'acqua episodico.
- *"La ricchezza strutturale di una pianta secolare di ulivo la rende un vero è proprio micro-ecosistema in grado di ospitare una elevata biodiversità…. Le aree agricole eterogenee ma soprattutto olivate, con l'olivo persistente ed a volte secolare, sui terrazzi d'abrasione marina fra Castellana Grotte e Monopoli a Nord-Ovest e Ceglie Messapica ed Ostuni a Sud-Est, presentano una valenza* [ecologica ndr.] *medio-alta per la presenza di una matrice agricola con presenza di boschi, siepi, muretti e flari e discreta contiguità a ecotoni e biotopi."* (Scheda dell'ambito paesaggistico "Murgia dei Trulli" PPTR)

Paesaggio

- *Nello specifico il paesaggio rurale in cui si colloca il progetto è caratterizzato dalla presenza della grande piantata olivetata attraversato da una fitta rete di muretti a secco che delimitano la proprietà dei campi e le strade poderali che portano alle masserie, con insediamenti lineari lungo le strade principali.*
- *L'elemento vegetale caratterizzante dell'area di intervento è l'olivo e il carrubo. Gli olivi sono stati da sempre definiti le cattedrali naturali del territorio pugliese, monumenti che si stagliano tra cielo e terra, con i loro tronchi contorti, erosi dalla pioggia e dal vento, scavati da rughe secolari che hanno lasciato la loro impronta.*
- *L'area di intervento rientra nella zona di produzione delle olive destinate alla produzione dell'olio extravergine di oliva a denominazione di origine controllata DOP "Terra di Bari", accompagnata dalla menzione geografica aggiuntiva "Murgia dei Trulli e delle Grotte";*
- *Le strade sono comunali, interpoderali o di accesso alle proprietà private, in buona parte asfaltate. Sono, inoltre, presenti vari fabbricati sparsi, alcuni dei quali in abbandono, talvolta aggregati. Molti degli edifici sono storici e costruiti in pietra. Tra di essi spiccano alcune masserie di piccole dimensioni. … le masserie che rappresentano una delle più tipiche caratterizzazioni del paesaggio rurale dell'agro di Monopoli e Fasano, valida connotazione storico –artistica ed essenza testimoniale del rapporto intercorso, per secoli, tra uomini, lavoro agricolo e produzione.*
- *Le masserie storiche presenti in prossimità dell'area di intervento sono: Masseria Trappetello, masseria Lamalunga, masseria Torre Luce, Masseria Vagone, Masseria Galleppa, Masseria Sant'Oronzo.*
- *All'interno e al margine dell'area sono presenti 3 edifici ad uso abitativo, 3 depositi per gli attrezzi e 2 serbatoi per l'accumulo di acqua. In particolare nello spigolo Sud-Est è presente un tipico edificio rurale in pietra, e all'interno rispettivamente al centro e nello spigolo Nord-Est due edifici residenziali.*
- *L'area in oggetto rientra in un territorio interessato in antico da una intensa presenza antropica ed è tuttora ricco di testimonianze storiche di diversa tipologia e cronologia. Il sito si colloca circa 8 km a SE del centro messapico di Monopoli (contraddistinto da continuità di vita dal Paleolitico ad oggi) e circa 5 km a SW di*

Egnazia (sito frequentato dall'età del Bronzo al Medioevo). Il patrimonio culturale della città di Monopoli comprende testimonianze archeologiche monumentali e artistiche stratificate nell'arco di millenni, che dimostra come questa città sia sempre stata partecipe delle vicende della storia.

- *Il sito in esame non è mai stato soggetto a ricerche sistematiche. Dalla ricognizione archeologica non sono emerse tracce significative in termini di identificazione tipologica e cronologica del sito.*
- *La presenza di blocchi calcarei, alcuni lavorati, in giacitura secondaria suggerisce la possibile spoliazione di strutture preesistenti. I resti di una imponente struttura in muratura con base a scarpa sono ulteriori indizi di una preesistenza storica nel sito. Lo studio delle ortofoto ha rivelato alcune anomalie di difficile interpretazione. Si segnala inoltre che dalle analisi geologiche è emerso che su buona parte dell'area interessata dalla costruzione dell'edificio ospedaliero l'interro è piuttosto ridotto (da 0 a 45 cm circa), mentre decisamente più profondo nella cosiddetta "Area 2" situata in corrispondenza della particella 127.*
- *Il principale detrattore del paesaggio presente nelle Piana degli Ulivi è dato dalla presenza di serre, sviluppatosi in seguito alla recente trasformazione della coltivazione tradizionale degli uliveti in altre colture, con la realizzazione di una rete irrigua rurale che facilita le coltivazioni orticole. … In particolare l'intervento è circondata da serre, a sud ad ovest ed est, dove è presente anche la SS16 il cui sviluppo lineare da nord a sud crea una netta frattura tra il paesaggio della piana e quello costiero.*
- *"Nella piana* [degli oliveti secolari, ndr] *l'urbanizzazione diffusa e le infrastrutture viarie che attraversano il territorio parallelamente alla costa sono le principali responsabili della frammentazione del paesaggio storico. …. Il sistema rurale storico è minacciato dalla dispersione insediativa che altera sia dal punto di vista funzionale che architettonico le relazioni tra le masserie e i relativi contesti agricoli. Significativa è anche la recente trasformazione della coltivazione tradizionale degli uliveti in altre colture, anche con insediamento di serre, a seguito della realizzazione di una rete irrigua rurale che facilita le coltivazioni orticole"* (Scheda dell'ambito paesaggistico "Murgia dei Trulli" PPTR).

Infrastrutture e mobilità

- presenza a breve distanza della *strada statale 16 Adriatica (SS 16).*
- *significativi sono, sempre per numero di incidenti (maggiore di 15), i dati di Monopoli,*

Rifiuti

- *il Comune di Monopoli rientra nell'ATO BA/5 provincia: BA - Codice ISTAT: 72030. (ex art.23 D.lgs. n. 22/1997 ed Ordinanza n. 300/2002 del Commissario Delegato, successivamente modificata con Ordinanza n. 335/2002). Analizzando il trend della raccolta differenziata degli anni 2014/2015 si nota come l'andamento sia in crescita positiva.*

Popolazione e salute

- *Nelle località L'Assunta e Sant'Antonio d'Ascula risultano rispettivamente 34 abitazioni e 117 abitazioni.*
- "*il bacino di riferimento del nuovo ospedale è pari a circa 235.000 abitanti,caratterizzato peraltro da un sensibile incremento nella stagione estiva per una presenza turistica diffusa in tutta l'area, sia costiera che interna (solo a Monopoli nel 2013 si sono registrate 208.689 presenze – fonte ufficio turistico comunale)*" (nota prot. 52319/2014 allegata alla *Relazione di sintesi sugli studi effettuati per l'individuazione della scelta localizzativa* trasmessa con nota prot. n. 18458/2016).

(J) SI OSSERVA che non è stato indicato un probabile diverso assetto di pressioni ambientali dovuto al consistente incremento del bacino di riferimento relativo ai flussi turistici nel periodo estivo.

(K) SI OSSERVA che nel presente quadro conoscitivo non sono evidenziate le informazioni, relative al territorio in oggetto, raccolte nell'ambito del monitoraggio VAS del PUG.

Evoluzione probabile dello stato dell'ambiente senza l'attuazione dalla Variante

Nel paragrafo 6.2. del RA relativo all'analisi delle alternative si prospetta l'ipotesi di una alternativa "zero" che mantiene lo "status quo" delle infrastrutture ospedaliere esistenti. Si conclude sinteticamente che "*L'organizzazione non ottimale dello status quo, se protratta nel tempo, andrebbe ad aggravare le interferenze*

negative con l'assetto ambientale e socio-economico del territorio interessato, in quanto il comparto sanitario copre un servizio essenziale per una comunità e la sua erogazione limitata determina impatti diretti e indiretti di varia natura" (RA, pag. 168).

Analisi degli effetti ambientali e misure di mitigazione

Al capitolo 5 del RA dopo l'analisi del contesto ambientale, sviluppata per componenti ambientali, sono esposte le possibili criticità, le pressioni e dei problemi ambientali derivabili dall'attuazione del progetto in variante durante la fase di cantiere e quella di esercizio. A pag. 169-172 gli impatti sono quindi riassunti in tabelle.

Dalla tabella 225 bis "*si evince come complessivamente l'intervento in oggetto, nonostante introduca una alterazione del sito di riferimento, in ragione delle specifiche scelte progettuali e degli accorgimenti di inserimento ambientale, determini un impatto potenziale basso su tutte le componenti considerate sia in fase di cantiere che di esercizio*" (RA, pag. 192).

A seguito della richiesta del Servizio VAS, nell'ambito della Conferenza dei Servizi del 9/3/2016, di rivalutare il "*giudizio relativamente agli impatti sulle componenti ambientali: paesaggio, flora e fauna, suolo e aria*", nonché dei rilievi dei SCMA, l'autorità procedente integrava il RA confermando in sostanza la bassa significatività degli impatti sulle citate componenti, sia in ragione di un contesto ambientale "*fortemente antropizzato*" che degli "accorgimenti progettuali" previsti.

Tale considerazione è parzialmente coerente con l'analisi di cui al capitolo 5 che evidenzia per le componenti aria, acqua e rifiuti un livello di approfondimento maggiore, verificando per tali componenti la sostenibilità ambientale dell'intervento, anche grazie alle osservazioni di alcuni SCMA (Autorità Idrica Pugliese, Acquedotto Pugliese, ARPA Puglia, dalla Città metropolitana, ecc.).

Tuttavia, relativamente alle misure di mitigazione, al par. 6.3 del RA si riporta "*Rispetto alle indicazioni contenute nella variante urbanistica in oggetto, non si prevedono misure integrative di mitigazione. Il Rapporto Ambientale di VAS non prevede misure di mitigazione in quanto l'analisi delle possibili interferenze ambientali derivanti dall'attuazione della variante urbanistica in oggetto non ha rilevato effetti negativi residuali*".

A seguito della richiesta del Servizio VAS, nell'ambito della stessa seduta della Conferenza dei Servizi, di esplicitare le "*indicazioni contenute nella variante urbanistica in oggetto …indicando quali di queste sono qualificabili come "misure" finalizzate a "impedire, ridurre compensare" gli impatti prima citati (anche in relazione agli obiettivi prefissati), come richiesto dalla lettera g allegato VI D.Lgs. 152/06 e ss.mm.ii.*", l'autorità procedente confermava "*l'assenza delle misure di mitigazione o compensazione aggiuntive rispetto a quanto previsto nella variante urbanistica, in quanto la stessa non determina interferenze ambientali significative*" (elaborato FRT03, pag. 20).

(L) SI OSSERVA a tal proposito che tale asserzione risulta incoerente con quanto affermato dalla stessa Autorità procedente nel RA, in cui sottolinea ripetutamente l'importanza degli accorgimenti progettuali previsti al fine di minimizzare i potenziali impatti.

A conferma di ciò, si richiamano integralmente le misure presenti nella tab. 225 bis e nel capitolo 5, nonché tutte le indicazioni aggiuntive riportate negli elaborati G007, I-009 e F-RT03 in risposta alle osservazioni dei SCMA.

(M) Relativamente all'analisi degli impatti, SI OSSERVA tuttavia che non è possibile trascurare quelli derivanti da:

- l'impermeabilizzazione del suolo: la stessa Autorità procedente, pur evidenziando che trattasi di "*una alterazione effettiva (certa, di lunga durata e difficilmente reversibile), ma inevitabilmente determinata - stante la necessità di realizzare il nuovo ospedale nel territorio in esame per motivi di pubblico interesse",*

- rapporta la superficie impermeabilizzata all'intero territorio comunale, senza considerare, nella definizione di tale rapporto, il suolo comunale già consumato e quello che si prevede di edificare secondo le linee di pianificazione tracciate dal PUG;
- non tiene conto delle considerazioni emerse in sede di PUG e il relativo monitoraggio VAS, con gli eventuali risultati;
- propone misure di mitigazione riguardanti il riuso del suolo escavato e l'uso di pavimentazioni drenanti per le aree a parcheggio, che appaiono inadeguate all'entità e alla tipologia di impatto.

• la frammentazione della matrice agricola e del paesaggio tipico ulivetato: la stessa Autorità procedente pur:
- qualificando nell'ambito del PUG gli ulivi monumentali presenti nel territorio monopolitano quali "habitat di specie" nella Relazione illustrativa del PUG a pag. 83;
- avendo approvato il Regolamento per la tutela, conservazione e valorizzazione degli ulivi secolari, delle querce e dei carrubi secolari presenti nel territorio del comune di Monopoli (DCC n. 84/2004) con la "consapevolezza della rilevanza delle grandi "piantate" storiche olivetate e della loro sostanziale "unicità";
- stabilendo quale condizione per l'esclusione di alcune localizzazioni alternative per la realizzazione della struttura ospedaliera in oggetto anche la presenza di ulivi monumentali (vedi area n. 1 e area n. 6 svincolo Monopoli nord della Tavola di sintesi sugli studi effettuati per l'individuazione della scelta localizzativa), in linea con il parere della Commissione Ulivi e del parere di Valutazione d'Incidenza reso in seno allo stesso PUG ("per quanto riguarda le nuove previsioni insediative interessanti l'agro … si invita a valutarne la effettiva necessità, al fine della salvaguardia del maggior numero di ulivi e uliveti monumentali");
- evidenziando nel RA la consistente presenza di ulivi e carrubi (quasi 1000 di cui più di 240 monumentali) nell'area in oggetto (tra l'altro già così qualificata nella tavola del PUG *Qcv 1 - Probabile presenza di ulivi monumentali*) e le forme di tutela e di valorizzazione riguardanti la tipicità e peculiarità dell'ambito in oggetto;

prevede comunque di eliminare e/o spostare una buona parte degli ulivi e dei carrubi (di cui n. 698 da eliminare e n. 143 da spostare, cfr. elaborato FRT03, pag. 19) per realizzare l'infrastruttura ospedaliera, proponendo, quali "accorgimenti per evitare ogni impatto ambientale significativo", la redazione, in fase di progettazione definitiva, di una relazione agronomica per definire criteri di espianto e rimpianto degli ulivi e di prevedere la "ricomposizione delle aree esterne con criteri naturalistici (sesto di impianto di ulivi/carrubi trapiantati", che appaiono inadeguati a bilanciare la trasformazione/alterazione prevista;

• l'interferenza con le connessioni ecologiche: la stessa Autorità procedente, in linea con gli studi svolti nell'ambito del PUG relativi alla presenza di connessioni ecologiche da potenziare nell'area d'intervento e nelle immediate vicinanze (tav. Qcv 2 – *Rete ecologica*):
- evidenzia che "*all'interno dello stesso [ambito] sia riscontrabile (da letteratura e da rilievi sul campo) una certa frequentazione faunistica*"
- individuacopiose misure di tutela della fauna e della flora (creazione di "passaggi faunistici", "*accorgimenti organizzativi*" durante la fase di cantiere, *diversificazione vegetazionale a terra, ricostruzione di muretti a secco secondo corridoi preferenziali di vagilità delle specie interessate, inserimento di microhabitat di interesse per la frequentazione faunistica, recinzione di aree pericolose per la fauna, ecc…)",*"*Piano di Controllo Naturalistico ex ante, in-itinere e ex-post"* e misure per l'avifauna ("*antiabbagliamento*" e di tutela acustica)

ma conclude nel RA che questi impatti "*risultano scarsamente probabili, di effetto nullo o trascurabile (o comunque reversibile)*" (pag. 189) sulla base di conclusioni che appaiono contraddittorie con quanto anzi detto:
- l'area in oggetto "*costituisce un tassello marginale del più ampio habitat determinato dalla pianura ulivata e una sua trasformazione non preclude la funzione ecologico-naturalistica che tale macroha-*

bitat esprime nel suo complesso"
- l'area in oggetto è lontana dalle aree rete Natura 2000
- le attività agricole rendono la stessa area *"povera dal punto di vista naturalistico".*

(N) SI OSSERVA inoltre che, in merito agli impatti legati ai flussi di materia e di energia necessari al funzionamento della struttura ospedaliera:
- non è approfondito il tema relativo ai consumi energetici: l'Autorità procedente pur indicando una presenza non ben definita di pannelli fotovoltaici, nel RA non evidenzia la sostenibilità energetica del progetto proposto anche in relazione agli obiettivi di sostenibilità prefissati;
- l'Autorità procedente ha valutato più sostenibile la *"localizzazione dell'intervento su suolo distante da contesti urbani", [che] comporterà la predisposizione di infrastrutture di sottoservizio (dedicate ad allacciamento alle reti di acquedotto, fognatura, elettricità, ecc…) nonché l'organizzazione di trasporti extraurbani dedicati"*, non tenendo conto invero dell'incremento dei consumi energetici che la stessa localizzazione implicherebbe;
- non sono stati valutati gli eventuali impatti derivanti dal traffico indotto sui contesti ambientali relativi alle strade di accesso alternative alla SS16 (itinerario SP Macchia di monte-SS172 Laureto Locorotondo) e sulle "*zone di traffico della catchment area individuata*" (rif. contributo della Sezione regionale Pianificazione e programmazione Infrastrutture Mobilità, nota prot. n. AOO_148/754 del 25/03/2016), derivanti dall'estensione del bacino di utenza;

(O) Si OSSERVA infine che, al fine di verificare l'efficacia delle azione proposte e/o la necessità di ulteriori monitoraggi post-operam, non per tutti gli impatti sono stati evidenziati:
- il carattere cumulativo, in termini di non superamento delle "soglie di capacità" del territorio, tenendo conto anche le possibili diverse pressioni ambientali nel periodo estivo;
- l'area d'influenza (ad es. area locale, territorio comunale, contesti del PUG, bacino di utenza, ambito paesaggistico, ecc.), in ragione della funzione sovralocale dell'infrastruttura che ha infatti indotto l'autorità competente ad avviare una procedura di VAS diretta.

Sintesi delle ragioni della scelta delle alternative individuate

Ai sensi della lett. h del Allegato VI del D. Lgs. 152/06 e smi il Rapporto ambientale deve contenere una *"sintesi delle ragioni della scelta delle alternative individuate e una descrizione di come è stata effettuata la valutazione"*; pertanto "*L'individuazione e la valutazione delle "ragionevoli alternative che possono adottarsi in considerazione degli obiettivi e dell'ambito territoriale del piano o programma" è richiesta dalla normativa VAS. Le alternative possono riguardare la strategia del P/P e poi le possibili diverse configurazioni dello stesso relativamente a: allocazione delle risorse finanziarie, tipologia delle azioni, localizzazione, soluzioni tecnologiche, modalità di attuazione e gestione, sviluppo temporale, ecc. Per ognuna devono essere stimati gli effetti ambientali in modo da poterle comparare e individuare quelle più coerenti con i criteri di sostenibilità e gli obiettivi del P/P. Nella Dichiarazione di sintesi, atto finale del percorso di costruzione del P/P e della valutazione ambientale, devono essere illustrate le ragioni della scelta del P/P adottato alla luce delle alternative considerate*".(Linee Guida VAS ISPRA Del C.F. n. 51/2015)

A tal proposito nei verbali delle sedute della Conferenza dei Servizi di ottobre 2014, richiamate poi nel RA e nella *Relazione di sintesi degli studi effettuati per l'individuazione della scelta localizzativa* trasmessa successivamente con nota prot. n. 19494 del 31/03/2016, l'Autorità procedente ha esposto tali ragioni. In particolare, in merito alla scelta della localizzazione della proposta, al capitolo 2.2 del RA sono riportate le indicazioni regionali per l'individuazione dell'ubicazione della nuova struttura ospedaliera:
- con D.G.R. del 7 agosto 2012, n. 1725, è stato previsto che *"il nuovo ospedale del sud-est barese (ASL BA-BR), [dovrà essere] allocato in un'area al confine tra le province di Bari e Brindisi, a ridosso della SS16, tra Monopoli e Fasano, e in posizione baricentrica rispetto ai principali comuni del sud-est barese, dell'area*

nord-brindisina e della Valle d'Itria".

- *con successiva D.G.R. del 11 dicembre 2014, n. 2302, recante "approvazione dei criteri generali per la localizzazione dei nuovi presidi ospedalieri in coerenza con la programmazione sanitaria regionale" …* [sono stati stabiliti] *i "criteri per l'individuazione delle aree su cui costruire i nuovi ospedali, da considerare in uno con i vincoli paesaggistici e gli orientamenti urbanistici per la valutazione complessiva delle scelte localizzative, che di volta in volta i Comuni e le ASL interessate, di concerto con la Regione Puglia, porranno in essere".* Tali criteri sono:
  - *"Localizzazione fuori dai centri abitati o comunque in aree periferiche al fine di prevenire che l'espansione dei centri urbani nei decenni futuri inglobi le nuove costruzioni con conseguente congestione degli assi viari per l'accesso ai nuovi ospedali sia per i servizi connessi (con particolare riferimento ai servizi dell'emergenza-urgenza) e consentire, laddove applicabile, una valenza urbana di riqualificazione di aree periferiche.*
  - *Localizzazione in lontananza da siti industriali o comunque da aree inquinate o a rischio inquinamento.*
  - *Localizzazione in aree sufficientemente estese tali da:*
    (a) *assicurare gli spazi necessari per la realizzazione delle elisuperfici a supporto delle attività di elisoccorso;*
    (b) *favorire uno sviluppo prevalentemente orizzontale della struttura con numero limitato di piani fuori terra, in linea con i più recenti orientamenti realizzativi, che permette di ottimizzare le relazioni funzionali e le connessioni tra le varie unità operative e servizi riducendo gli spostamenti verticali, rispondendo al bisogno di consolidare il rapporto con il contesto circostante riducendo l'impatto ambientale e visivo;*
    (c) *assicurare sufficienti spazi adibiti a verde interno alla struttura;*
    (d) *assicurare la realizzazione di punti di accesso distinti e ben distanziati nonché vie di transito dedicate che conducono a nodi protetti di collegamento tra i vari reparti, separati a seconda delle varie tipologie di utenti (visitatori, pazienti, dipendenti, fornitori, ecc.) per garantire gli standard igienici previsti ed un funzionamento efficiente della struttura;*
    (e) *garantire la massima flessibilità nell'orientamento della struttura in ottica di efficienza energetica;*
    (f) *garantire una progettazione senza particolari vincoli.*
  - *Localizzazione in aree baricentriche rispetto ai bacini di area vasta cui si rivolge l'offerta sanitaria ospedaliera prevista, tenendo conto dei Comuni dell'area e delle principali vie di accesso, in relazione alle zone isocrone intorno al punto di localizzazione e a un parametro medio di riferimento non superiore ai 30-40 minuti.*
  - *Localizzazione in aree caratterizzate da levata parcellizzazione della proprietà onde evitare rischi di speculazione in fase di esproprio delle aree stesse."* (RA, pag. 7-8).

L'analisi inizialmente, pur non considerando il primo criterio di cui sopra, ha valutato anche la possibilità di riqualificare gli ospedali esistenti di Monopoli e Fasano. Tale ipotesi è stata scartata in quanto non risulterebbe praticabile un loro pieno adeguamento, sia dal punto di vista finanziario che tecnico. A ciò si aggiunge anche la distanza territoriale dei due stabilimenti ospedalieri (circa 13 Km uno dall'altro), che determinerebbe alcune criticità gestionali sanitarie (*duplicazione dei servizi e di UU.OO.; presenza di due blocchi operatori con frammentazione di risorse in termini di personale e tecnologie; disomogeneità dei percorsi diagnostico terapeutici per diversa disponibilità di risorse tecnologiche avanzate e di servizi nei due stabilimenti ospedalieri, difficoltà organizzative, impossibilità ad ampliare e potenziare l'attività di day service*) (RA, pag. 9).

Nella "*Relazione di sintesi sugli studi effettuati per l'individuazione della scelta localizzativa*" di cui alla nota prot. 18458/2016 del comune di Monopoli sono state integrate le ipotesi di localizzazione esposte nel RA con tutte quelle scartate "*nel corso del lungo iter che ha portato alla definizione dell'attuale localizzazione*" e i relativi motivi di esclusione. Si individuano in totale 9 ipotesi localizzative:

- "*prima localizzazione a cavallo del confine comunale fra Monopoli e Fasano, proposta dalla Regione Puglia*"
- *"quattro aree nel territorio comunale di Monopoli afferenti a contesti per servizi di nuovo impianto, di cui*

tre specificatamente riferite ad alcune contrade, nello specifico Cozzana, Santa Lucia e Capitolo, … [e una] *ubicata a sud del centro abitato sulla via per il Capitolo in contiguità agli impianti sportivi in località S. Stefano"* (RA, pag. 9-11)

- *"ulteriori aree alternative prossime alla S.S. 16, benché non destinate a servizi dal PUG"*
- *"Area militare dismessa in contrada Baione"*
- *"Stabilimento adriatica legnami (cd. calcificio, ricadente nel territorio di Fasano)"*
- *"Area di previsione del nuovo ospedale nel PRG Piccinato (loc. Mozzo)"*

I motivi di esclusione argomentati sono ascrivibili sinteticamente alla difficile accessibilità dalla viabilità esistente di grande scorrimento (in questo caso alla SS 16 –in termini di presenza /realizzabilità degli svincoli esistenti o di probabile congestione degli stessi o di effettiva lontananza dall'asse), alla necessità di superfici adeguate alla struttura sanitaria prevista, alla salubrità delle aree contermini (in termini di qualità dell'aria e inquinamento acustico) e alla presenza di alcuni vincoli di natura ambientale.

Si conclude nel RA che "*la scelta localizzativa si* **è** *dunque orientata in un'area in ambito rurale di superficie sufficientemente ampia compresa tra l'abitato di Monopoli ed il confine comunale con Fasano, in posizione limitrofa rispetto alla SS16 e con facilità di adeguamento della viabilità esistente per il necessario raccordo alla stessa, priva nelle immediate vicinanze di significativi insediamenti né di tipo agricolo né di tipo industriali, priva o comunque marginalmente interessata da vincoli di qualunque natura.*"(RA, pag. 11)

Il paragrafo 6.2 relativo alla "*Valutazione Integrata Comparativa*" confronta due delle citate alternative:

- *alternativa 0 : nessun intervento (si mantiene lo status quo)*
- *alternativa 1 : ammodernamento dei presidi ospedalieri di Fasano e Monopoli*
- *alternativa 2 : realizzazione del nuovo ospedale in oggetto*

La figura n. 225 relativa alla "*valutazione ambientale delle alternative*" è effettuata per componenti e riporta in modo molto sintetico il peso delle "interferenze" prodotte dalle alternative alla luce delle considerazioni contenute nella successiva tabella n. 225 bis "*sintesi degli impatti potenziali in fase di esercizio*". Si conclude quindi "*la compatibilità ambientale dell'alternativa coincidente con la variante urbanistica in oggetto (alternativa 2), mentre le altre alternative considerate (alternative 0 e 1) presentano entrambe una performance non soddisfacente*".

A seguito di richiesta di chiarimenti da parte del Servizio VAS nell'ambito della Conferenza dei Servizi del 9/3/2016 e inerenti l'assenza delle altre 8 alternative nella suddetta "Valutazione Integrata Comparativa", l'autorità procedente specificava che "*Le 8 alternative enunciate nel cap. 2 non sono state oggetto di valutazione ambientale in quanto prese in considerazione a livello preliminare ma escluse per motivi di fattibilità tecnico-sanitaria-amministrativa"*. Pur tuttavia l'Autorità procedente ha proceduto ad integrare suddetta tabella per le componenti acqua, suolo, aria, rumore e popolazione e salute umana, evidenziando, in sintesi, minori impatti sulle componenti aria, rumore, popolazione e salute umana, derivabili dalla struttura in ambito rurale, così come proposta, rispetto ad una collocazione in ambito urbano o periurbano.

(P) SI OSSERVA, invero, che la valutazione ambientale di tutte le ipotesi localizzative prese in considerazione, pur se "scartate", effettuata con una metodologia che permetta la loro comparazione, consentirebbe di evidenziare in modo analitico (per ogni componente/tematica) le motivazioni della scelta, dando conto anche di quelle ambientali.

(Q) SI OSSERVA che fra le ragioni evidenziate non è stato sufficientemente sviluppato il tema dell'accessibilità alla struttura ospedaliera tramite sistemi di trasporto pubblico, evidenziando la fattibilità tecnica ed economica del potenziamento dei sistemi su ruota e su ferro esistenti, anche in ragione della iniziale ipotesi della riattivazione della stazione ferroviaria di Egnazia.

(R) SI OSSERVA infine che, data la funzione sovralocale della struttura, non sono stati considerati, nella valutazione delle alternative localizzative, gli scenari a medio-lungo termine, al fine di definire le possibili ricadute/rischi ambientali conseguenti al potere attrattivo della struttura ospedaliera, non solo in termini

di flussi di traffico, ma anche di possibile trasformazione del contesto in cui si inseriscono le ipotesi alternative.

Per quanto riguarda le ragioni dell'attuale dimensionamento dell'area, che rappresenta uno degli elementi fondamentali per la scelta della localizzazione dell'opera, nel RA si riporta che "*dal documento preliminare alla progettazione redatto dall'area tecnica della ASL Bari ai sensi dell'art. 93 del D. Lgs. 163/06 e ss. mm. ii. e dell'art. 15 c. 5 del Regolamento di attuazione, approvato con D.P.R. 207/2010, si rilevache l'intervento di realizzazione della nuova struttura ospedaliera necessitava di un lotto di almeno 15 Ha e delle superfici utili per circa 130.000 mq*" (RA, pag. 12).

Nella succitata *Relazione di sintesi degli studi effettuati per l'individuazione della scelta localizzativa* è riportato il calcolo delle superfici necessarie (38.870 mq) atte a soddisfare i vigenti standard per i servizi sanitari (130 mq/pl), partendo dal numero dei posti letto necessari (n. 299). Nella stessa nota si riportano il numero di posti letto che sono destinati ad essere assorbiti (n. 280) con la chiusura dei vecchi presidi ospedalieri e il bacino di riferimento del nuovo ospedale, in termini di popolazione residente (pari a 295.834 ab) e di popolazione interessata, computata in base al potenziale di attrazione dello stesso (235.831 ab).

A seguito di richiesta di chiarimenti da parte del Servizio VAS nell'ambito della Conferenza dei Servizi del 9/3/2016 e inerenti "*le ragioni che hanno portato all'estensione superficiale in oggetto (circa 18 ha), atteso che in più punti del Rapporto Ambientale si specifica che il progetto del nuovo edificio della struttura ospedaliera occuperà una superficie pari a circa 3 ha, cui si sommano le aree a parcheggio (circa 37.000 mq), per un totale di circa 7 ha di superficie coperta*", l'autorità procedente richiamava alcuni criteri di cui alla DGR 1725/2012, in ordine all'estensione delle stessa: l'"*area deve essere sufficientemente estesa per:*

(a) assicurare gli spazi necessari per la realizzazione delle elisuperfici;
(b) favorire uno sviluppo prevalentemente orizzontale della struttura riducendo gli spostamenti verticali, l'impatto ambientale e visivo;
(c) assicurare sufficienti spazi adibiti a verde interno alla struttura."

(S) Relativamente a quanto sopra riportato ed al solo al fine di comprendere ed esplicitare le ragioni della scelta dimensionale dell'area e quindi della conseguente localizzazione, SI OSSERVA tuttavia che:
- appare incongruente la stima delle superfici necessarie atte a soddisfare le esigenze della proposta struttura ospedaliera sopra riportata (38.870 mq) e quanto riportato in più punti del RA in cui si specifica che la stessa occuperà ca. 35.000 mq di suolo su quattro piani (quindi circa 140.000 mq) e nella Relazione Tecnica a pag. 37 in cui si specifica che il totale delle superfici utili è pari a ca. 56.342,00 mq
- non sono esplicitate le ragioni (anche di natura tecnica e normativa) che hanno portato al calcolo delle superfici necessarie alla viabilità, ai parcheggi, all'elisuperficie e ogni altra superficie impermeabilizzata, ecc.

Relativamente alla scelta progettuale del complesso ospedaliero si specifica che sono state prese in considerazione alcune "*ipotesi architettoniche"* sulla base di uno *"studio sulle masserie allegato al progetto preliminare riferite al tema delle torri nel contesto formale di riferimento …da svilupparsi eventualmente nelle successive fasi di progettazione, [valutando che queste] possono costituire un valore aggiunto del progetto in quanto, seppur aumentando il grado di intervisibilità della nuova struttura ospedaliera, incrementano la coerenza formale del corpo di fabbrica inserendolo correttamente nella struttura paesaggistica locale*" (RA, pag. 155)

(T) SI OSSERVA che, pur considerando che trattasi di progettazione preliminare, non sono state evidenziate le ragioni della scelta progettuale proposta anche in virtù di ulteriori ipotesi progettuali tese a limitare il consumo di suolo, l'espianto di ulivi o migliorare l'efficientamento energetico, quali ad esempio un differente layout delle volumetrie o l'ipotesi di parcheggi interrati.

Relativamente agli scenari temporali, nel RA ne sono ipotizzati due relativi al necessario adeguamento delle vie d'accesso all'ospedale :

- *Sc.A – attraverso la sola viabilità di progetto "tronco sud";*
- *Sc.B – attraverso entrambe le viabilità di progetto "tronco nord" e "tronco sud" e con ripartizione dei flussi rispettivamente 40% e 60%*

Questi sono analizzati dal punto di vista di impatto sulla componente aria (RA, pag. 86 e ss.), dimostrando che "*L'impatto dello scenario "A" … si rivela più oneroso nelle concentrazioni calcolate di non più del 10%"* e da quello dell'intervisibilità da diversi punti di vista statici e dinamici (RA a pag. 121 e ss).

Misure relative al monitoraggio e controllo degli impatti

"Il monitoraggio ambientale del P/P assicura il controllo sugli effetti significativi sull'ambiente derivanti dall'attuazione del P/P approvato e la verifica del raggiungimento degli obiettivi di sostenibilità prefissati, così da individuare tempestivamente gli effetti negativi imprevisti e da adottare le opportune misure correttive.

Il monitoraggio del P/P non può prevedere soltanto il monitoraggio del contesto ambientale in quanto l'evoluzione del contesto ambientale è dovuta anche a fattori esogeni al P/P.

Oltre la descrizione dell'evoluzione del contesto ambientale con riferimento agli obiettivi di

sostenibilità generali, mediante indicatori di contesto, è necessario, quindi, definire gli indicatori per il monitoraggio del P/P, che consentono di misurare:

- *l'attuazione delle azioni del P/P che hanno effetti positivi o negativi sugli obiettivi di sostenibilità specifici del P/P e delle misure di mitigazione/compensazione, (indicatori di processo);*
- *gli effetti significativi positivi e negativi sull'ambiente dovuti all'attuazione delle azioni del P/P compresi eventuali effetti imprevisti. Tali indicatori misurano, quindi, la variazione del contesto imputabile alle azioni del P/P, (indicatori di contributo).*

Gli indicatori di contributo devono essere correlati agli indicatori di processo e agli indicatori di contesto.

Gli indicatori per quanto possibile devono essere gli stessi individuati nella fase di valutazione ambientale del P/P" (Linee Guida VAS ISPRA Del C.F. n. 51/2015).

In merito a tali aspetti, nel capitolo 7 si illustra un sintetico Piano di monitoraggio Ambientale costituito da tre indicatori relativi alle tre componenti "suolo", "aria, rumore e vibrazioni" e "Paesaggio", indicando per ognuno l'obiettivo specifico dell'indicatore, la responsabilità della raccolta dei dati, la frequenza di campionamento e la reportistica.

A seguito di richiesta di chiarimenti da parte del Servizio VAS nell'ambito della Conferenza dei Servizi del 9/3/2016 e inerenti la necessità di "*integrare il Piano di monitoraggio: - correlando gli indicatori agli obiettivi di sostenibilità elencati a pag. 18 del RA: ciò al fine di controllare nel tempo l'efficacia della pianificazione in relazione agli stessi obiettivi che si intendono perseguire; - indicando, come prescritto la lettera i allegato VI D.Lgs. 152/06 e ss.mm.ii., le modalità e di informazione dei risultati, il target di riferimento, le eventuali e necessarie azioni da intraprendere (cd. misure correttive) e le risorse necessarie per l'espletamento dello stesso.*", l'autorità procedente aggiornava lo stesso inserendo un ulteriore indicatore per la componente "*flora, fauna e biodiversità*" e per tutti le modalità di acquisizione, le risorse necessarie, le modalità di calcolo, il "target di riferimento", gli obiettivi di sostenibilità correlati e le eventuali misure correttive .

Si prevedono le seguenti misure correttive:

1. *aggiornamento della disciplina urbanistica comunale*
2. *adozione di ulteriori sistemi di abbattimento degli inquinanti*
3. *inserimento di ulteriori piante di ulivo di media grandezza (pronto effetto) a mitigazione delle eventuali interferenze negative in relazione alla percezione dei luoghi*
4. *misure da definirsi nell'ambito del piano di controllo in funzione delle eventuali specie riscontrate*

(U) SI OSSERVA in generale che non avendo correlato le azioni della Variante con gli obiettivi di sostenibilità indicati né esplicitato in modo organico gli impatti che si intendono controllare, non è possibile verificare in questa sede l'efficacia degli indicatori proposti.

(V) SI OSSERVA inoltre che non è esplicitato in che modo si intendono mettere in relazione i risultati del monitoraggio con le misure correttive conseguenti, né la coerenza dello stesso con il piano di monitoraggio VAS del PUG.

(W) In particolare in merito all'indicatore relativo al consumo suolo *"finalizzato a riscontrare la mancata speculazione edilizia insorgente in seguito alla realizzazione della struttura sanitaria*", SI OSSERVA che la misura correttiva proposta "*aggiornamento della disciplina urbanistica comunale*" risulta non pertinente con l'area che si intende monitorare (entro un raggio di 1.000 metri dal sito ospedaliero), atteso che la stessa:

- è per la maggior parte destinata a "*Contesti rurali a prevalente funzione agricola da tutelare e rafforzare"* in cui vigono già norme che contengono la nuova edificazione;
- investe in parte anche nel territorio del comune di Fasano, soggetto non coinvolto nell'attuale pianificazione, e in cui non è nota l'attuale destinazione urbanistica;
- "è già interessata dalla presenza di numerose costruzioni presenti in modo diffuso nell'area rurale circostante, che possono da sole essere sufficienti a rispondere ad eventuali fabbisogni ricettivi connessi alla presenza del nuovo Ospedale e che il Comune non intende favorire nell'area nuovi insediamenti residenziali" (dichiarazioni espresse del Sindaco del comune di Monopoli in seno alla Conferenza dei servizi di ottobre 2014, così come riportate nel paragrafo relativo agli esiti della consultazione).

Sintesi non Tecnica

Il Rapporto Ambientale è corredato della Sintesi non Tecnica secondo quanto prescritto dall'AllegatoVI del D.Lgs. 152/2006 e ss.mm.ii.

CONCLUSIONI

Ritenuto di dover dare seguito a quanto sopra riportato, si rileva che:

- la Variante si riferisce al cambio di destinazione d'uso di un'area agricola per consentire la costruzione di una nuova struttura sanitaria destinata a servire un bacino di utenza che contempla diversi comuni della Valle d'Itria, alcuni dei quali sprovvisti di presidi ospedalieri;
- le NTA relative alla Variante che si intendono inserire nel PUG del comune di Monopoli non sono chiare e appaiono in contraddizione con la procedura urbanistica messa in atto;
- l'area direttamente interessata dall'infrastruttura ospedaliera non si limita al perimetro entro cui è prevista, ma vista la sua funzione sovralocale, investe una dimensione variabile nel contesto ambientale e territoriale in cui è prevista a seconda degli aspetti oggetto di attenzione: contesti del PUG, bacino, matrice agricola o semi-naturale, ambito paesaggistico, ecc.;
- il contesto ambientale e territoriale di riferimento possiede le seguenti caratteristiche di valore:
  - ruolo ecosistemico, inserendosi in un quadro di connessioni ecologiche riconosciute a diversi livelli istituzionali (nodi, buffer, corridoi);
  - condizioni di ruralità relativamente integre rispetto ai fenomeni di urbanizzazione e dispersione insediativa, tra l'altro valorizzate dallo stesso PUG;
  - rilevanza sociale ed economica, manifestata anche dal consistente afflusso turistico;
  - tipicità e valore agricolo, paesaggistico, storico, testimoniale ed estetico-culturale, così come evidenziato dalle forme di tutela a diversi livelli istituzionali.
- l'analisi di coerenza ha valutato i rapporti fra la proposta Variante e la pianificazione vigente a diversi livelli istituzionali, tuttavia non risultano risolte le possibili interferenze con gli indirizzi di sviluppo e tutela dettati dalla pianificazione paesaggistica vigente né è stata considerata quella urbanistica comunale di moderna impostazione, che tra l'altro ha anche effettuato la procedura di VAS;
- la valutazione degli impatti riportata nel RA ha determinato la non significatività degli stessi, in ragione della messa in atto degli accorgimenti progettuali previsti. Ciò nonostante, data la natura dell'intervento e la sua localizzazione, permangono comunque gli impatti legati all'impermeabilizzazione del suolo, alla frammen-

tazione della matrice agricola e del paesaggio e alla interferenza con le connessioni ecologiche, ma anche ai flussi di materia e di energia necessari alla realizzazione e al funzionamento della nuova infrastruttura e quanto ad essa connessa;

- l'analisi delle alternative ha esposto, pur sinteticamente e in modo non del tutto esaustivo, le ragioni della scelta localizzativa e progettuale sulla base di considerazioni ambientali, sociosanitarie ed economiche, ma non ha evidenziato se siano stati considerati alcuni possibili scenari futuri di trasformazione del contesto;
- alcuni SCMA e il pubblico intervenuto hanno richiesto approfondimenti relativamente a tale analisi e altri hanno fornito indicazioni, osservazioni e pareri al fine di contenere gli impatti e tutelare le componenti ambientali;
- l'autorità procedente ha controdedotto quanto osservato dai SCMA, fornendo precisazioni, modificando alcune parti del RA e proponendo accorgimenti progettuali all'intervento, nonché si è impegnata a sviluppare ulteriori studi nella fase di progettazione definitiva;
- l'autorità procedente dichiara di non prevedere alcuna misura di mitigazione e di compensazione, tuttavia essendo previsti diversi "accorgimenti tecnici" atti a limitare alcuni impatti, occorre evidenziare in che modo questi contribuiscono alla limitazione e/o riduzione degli stessi e, quindi, al raggiungimento degli obiettivi di sostenibilità individuati e come si intendono compensare gli impatti non mitigabili;
- il piano di monitoraggio necessita di alcune informazioni atte a garantire la sua efficacia.

Si RITIENE quindi che, l'Autorità procedente abbia integrato nell'elaborazione della Variante solo in parte le considerazioni ambientali emerse durante lo svolgimento del procedimento di VAS, tralasciando e, a volte, sottovalutando alcuni aspetti che avrebbero permesso una maggiore efficacia del processo stesso.

Pertanto si RITIENE che la proposta di Variante in oggetto potrà effettivamente contribuire a garantire il più elevato livello possibile di protezione dell'ambiente e di promozione dello sviluppo sostenibile, a condizione che la stessa sia integrata e aggiornata dall'Autorità procedente, in funzione delle criticità e osservazioni sopra evidenziate, che dovranno essere puntualmente considerate e di cui si dovrà dare evidenza nella Dichiarazione di Sintesi, ex art. 13 della L.R. 44/2012 e ss.mm.ii.

In primo luogo, l'Autorità procedente dovrà provvedere a:

(x1) verificare e risolvere le interferenze fra la variante in oggetto e la pianificazione paesaggistica vigente;

(x2) evidenziare il rapporto della variante con gli obiettivi fondamentali del PUG (es."*Promozione di una parallela strategia generalizzata di tutela ambientale*") e con l'attuazione degli stessi (es.azioni legate alla *costruzione di una rete ecologica, alla tutela della piana olivetata e alla riduzione della pressione dell'uomo sul territorio extraurbano*);

(x3) evidenziare la capacità del contesto "urbanistico", così come strutturata nel recente PUG, di poter accogliere la struttura in oggetto con tutte le necessarie infrastrutture e servizi ad essa connessi, atti a garantire l'efficace fruizione della stessa a tutto il bacino di utenza;

(x4) valutare, alla luce delle considerazioni emerse nella VAS del PUG e del relativo monitoraggio, il possibile squilibrio tra le aree urbanizzate e le aree agricole e, nel caso, esplicitare le misure che il Comune intende adottare;

(x5) aggiornare l'analisi di contesto relativamente alla tematica turismo, indicando il diverso assetto di pressione antropica sulle componenti ambientali;

(x6) implementare l'analisi della scelta localizzativa e progettuale considerando in maniera sistematica, componente per componente, tutte le ipotesi alternative ed evidenziando tutte le ragioni che hanno portato a quella proposta;

(x7) al solo al fine di comprendere ed esplicitare le ragioni della scelta dimensionale dell'area, e quindi della conseguente localizzazione, chiarire gli aspetti relativi al dimensionamento dell'area;

(x8) evidenziare gli scenari a medio-lungo termine al fine di definire le possibili ricadute/rischi ambientali conseguenti al potere attrattivo della struttura ospedaliera, non solo in termini di flussi di traffico, ma

anche di possibile trasformazione del contesto in cui si inseriscono le ipotesi alternative.

In secondo luogo, a valle delle analisi di cui alle precedenti prescrizioni, si provveda a:

(y1) integrare l'analisi degli impatti della Variante relativamente ai consumi energetici e al traffico sulle altre strade e specificare per tutti gli impatti l'eventuale carattere cumulativo e l'area d'influenza, verificando il non superamento delle "soglie di capacità" del territorio, e, nel caso, la necessità di eventuali ulteriori azioni di mitigazione;

(y2) esplicitare in che modo "*il Comune non intende favorire nell'area nuovi insediamenti residenziali";*

(y3) garantire in ogni caso il contenimento di ulteriore consumo di suolo nel contesto, "*verificando se la normativa urbanistica vigente sia adeguata ad evitare i fenomeni spontanei di urbanizzazione diffusa ed il conseguente consumo di suolo e impatto paesaggistico, ovvero se la attuale normativa urbanistica debba essere integrata, specificando tempi e modalità";*

(y4) elaborare un sistematico elenco delle misure di mitigazione che contenga:

a. le prescrizioni imposte dalla verifica di VIA;
b. la redazione, in sede di progettazione definitiva, di un apposito studio specialistico di dettaglio, che:
    i. stabilisca, per l'ambito in esame:
        1. le specie faunistiche vagili (sulla base del previsto "*Piano di Controllo Naturalistico ex ante")*,
        2. la puntuale localizzazione dei corridoi ecologici e delle "stepping stones" che si vogliono realizzare e/o tutelare/ripristinare, verificando le congiunzioni con le reti ecologiche esistenti,
        3. le specie floristiche da tutelare/introdurre
        4. gli accorgimenti tecnico-progettuali necessari per l'effettiva funzionalità delle stesse,
    ii. tenga conto delle considerazioni e degli obiettivi già sviluppati dalla stessa amministrazione nel PUG (in ordine ad esempio alla qualifica degli ulivi monumentali presenti nel territorio monopolitano quali "habitat di specie" e alla Rete Ecologica Locale) e degli studi relativi alla Rete Ecologica Regionale sviluppati nell'ambito del PPTR, nonché della copiosa letteratura in ordine al valore ecologico del suolo agricolo;
c. le ulteriori misure di mitigazione indicate nel Rapporto Ambientale, che non siano in contrasto con quelle precedenti, verificando opportunamente che le stesse consentano l'effettivo contenimento degli impatti e il raggiungimento degli obiettivi di sostenibilità individuati,
d. ulteriori misure che si riterranno necessarie a seguito delle analisi sopra indicate tese a garantire la massima sostenibilità ambientale nella progettazione della struttura e la minimizzazione degli impatti;

(y5) prevedere adeguate misure di compensazione, anche in collaborazione con il proponente, attivando ove opportuno/necessario appositi atti d'intesa, consistenti in interventi di ripristino ambientale finalizzati a compensare la perdita di valore delle componenti suolo, ecosistemi e paesaggio, garantendo la coerenza e la proporzionalità tra componente ambientale impattata e i benefici della compensazione, e che siano:

a. coerenti con gli strumenti di programmazione e pianificazione regionali;
b. prossime al sito;
c. addizionali e univoche, cioè non siano già in atto o esistenti e siano riferibili direttamente e esclusivamente alla compensazione dell'opera in oggetto;
d. misurabili e monitorabili;
e. permanenti e irreversibili;

(y6) implementare il piano di monitoraggio, esplicitando:

a. in modo organico gli impatti che si intendono controllare,
b. in che modo si intendono mettere in relazione i risultati del monitoraggio con le misure correttive da mettere in atto, in coerenza con il monitoraggio VAS del PUG
c. gli indicatori che consentono il controllo delle misure di mitigazione/compensazione;

(y7) avviare la procedura di modifica al PTA con relativa riperimetrazione dell'aggregato, ai fini dell'allacciamento ai sistemi idrici e/o fognari pubblici come specificato nella nota prot. n. AOO_075/5266 del

21/9/2015 della Sezione Regionale Risorse idriche;

(y8) mettere in atto, ove non vi abbia già provveduto, anche nell'ambito delle convenzioni urbanistiche o di appositi accordi stipulati tra l'Amministrazione comunale e altri soggetti pubblici o privati, quanto di seguito:

a. promuoverel'adeguamento dell'impianto di trattamento dei reflui nel rispetto della normativa comunitaria, verificando primariamente, con l'ente di gestione dell'impianto di trattamento dei reflui, la sostenibilità dell'impianto ad accogliere il carico di abitanti equivalenti previsto dalla struttura sanitaria in conformità con le disposizioni della DGR n. 1252/2013; ove ciò non fosse assicurato, la messa in opera dell'impianto di depurazione proposto a servizio della struttura;
b. favorire i sistemi di trasporto pubblico a basso impatto ambientale per gli spostamenti da/verso il centro urbano di Monopoli, le stazioni ferroviarie e i centri maggiori limitrofi, garantendo la connessione con tutti i comuni del bacino;
c. monitorare il rumore e la qualità dell'aria, e definire le eventuali ed opportune misure volte alla riduzione degli stessi;
d. garantire il riuso degli ospedali esistenti in un ottica di recupero e rigenerazione urbanistica dell'esistente, facendo salvo l'eventuale liberazione delle aree interessate con sistemazione di aree verdi a servizio dei residenti.

La presente procedura coordinata di VAS/VIA non esonera l'autorità procedente/il soggetto proponente dalle ulteriori procedure di valutazione ambientale (VAS e VIA), ove dovute ai sensi di legge, inerenti le possibili future "*modifiche e/o ampliamenti*" al progetto approvato e/o ai connessi parametri urbanistici e volumetrie, da espletarsi nell'ambito dei relativi procedimenti autorizzatori (per la VIA) e/o urbanistici di approvazione (per la VAS).

Infine, SI RAMMENTA quanto segue:

(z1) Ai sensi del comma 14 dell'art. 3 della L.R. 44/2012 e s.m.i., "*la VAS costituisce per i piani e programmi*" a cui si applicano le disposizioni della suddetta legge "*parte integrante del procedimento di adozione ed approvazione",* e che, ai sensi del comma 1 dell'art. 10della legge regionale, "*il Rapporto Ambientale (…) costituisce parte integrante del piano o del programma e ne accompagna l'intero processo di elaborazione ed approvazione*", pertanto rimane nella responsabilità dell'Autorità procedente la coerenza del Rapporto Ambientale con gli altri elaborati della variante.

(z2) Secondo quanto previsto dal comma 4 dell'art. 12della legge regionale, "*L'autorità procedente e il proponente, in collaborazione con l'autorità competente, provvedono, prima della presentazione del piano o programma per l'approvazione e tenendo conto delle risultanze del parere motivato, alle opportune revisioni del piano o programma*" pertanto rimane nella responsabilità dell'Autorità procedente l'aggiornamento del Rapporto Ambientale e degli elaborati della variante, alla luce del parere motivato.

(z3) Secondo quanto previsto comma 2 dell'art. 13della legge regionale, "*L'autorità procedente approva il piano o programma completo del rapporto ambientale, della dichiarazione di sintesi e delle misure previste in merito al monitoraggio o, qualora non sia preposta all'approvazione del piano o programma, li trasmette, unitamente alla documentazione acquisita durante la consultazione e al parere motivato, all'organo competente all'approvazione*". L'organo competente all'approvazione dovrà, nei modi previsti dall'art. 14 della legge regionale, rendere pubblici:

- il parere motivato oggetto del presente provvedimento;
- la dichiarazione di sintesi in cui sia illustrato in che modo le considerazioni ambientali, ivi comprese quelle oggetto del presente parere motivato, sono state integrate nel piano e come si è tenuto conto del rapporto ambientale e degli esiti delle consultazioni, nonché le ragioni delle scelte adottate, alla luce delle alternative possibili che erano state individuate;
- le misure adottate in merito al monitoraggio di cui all'articolo 15 della legge regionale.

Tale parere non esclude né esonera l'Autorità procedente e/o i proponenti dall'acquisizione di ogni altro parere e/o autorizzazione per norma previsti; è altresì condizionato alla legittimità delle procedure amministrative messe in atto dalla Autorità procedente.

TUTTO CIÒ PREMESSO

VISTO il D.Lgs. 3 aprile 2006 n.152 "*Norme in materia ambientale*" e s.m.i.;

VISTA la Legge Regionale Puglia 12 aprile 2001 n.11"*Norme sulla valutazione dell'impatto ambientale*" e s.m.i.;

VISTA la Legge Regionale Puglia 14 dicembre 2012, n. 44 "*Disciplina regionale in materia di valutazione ambientale strategica*" e s.m.i.

VISTO il REGOLAMENTO REGIONALE 9 ottobre 2013, n. 18 "*Regolamento di attuazione della legge regionale 14 dicembre 2012, n. 44 (Disciplina regionale in materia di valutazione ambientale strategica), concernente piani e programmi urbanistici comunali*".

VISTA la DGR n. 1099 del 16/05/2011 con la quale è stato approvato il Regolamento Regionale n. 10 e pubblicato sul B.U.R.P. n. 79 del 20/05/2011

VISTA la Legge Regionale Puglia 4 febbraio 1997, n. 7 "*Norme in materia di organizzazione della Amministrazione Regionale*".

VISTA la DGR n. 3261 del 28/07/98 con la quale sono state emanate direttive per la separazione delle attività di direzione politica da quelle di gestione amministrativa

VISTO il D.P.G.R. 31/07/2015, n. 443 con cui è stato adottato l'atto di alta organizzazione della Regione Puglia "Adozione del modello organizzativo denominato Modello Ambidestro per l'Innovazione della macchina Amministrativa regionale- MAIA"

VISTA la DGR del 31/07/2015, n. 1518 con cui è stato adottato in attuazione del modello organizzativo denominato "MAIA", l'atto di Alta Organizzazione che disciplina il sistema organizzativo della Presidenza e della Giunta Regionale

VISTO l'art. 32 della legge n. 69 del 18/06/2009 che prevede l'obbligo di sostituire la pubblicazione tradizionale all'Albo ufficiale con la pubblicazione di documenti digitali sui siti informatici

VISTO l'art. 18 del D.Lgs. n. 196/2003 "Codice in materia di protezione dei dati personali" in merito ai principi applicabili ai trattamenti effettuati dai soggetti pubblici

VISTI gli artt. 14 e 16 del D.Lgs. n. 165/2001

VISTA la Determinazione n.22 del 20/10/2014 del Direttore dell'Area Organizzazione e Riforma dell'Amministrazionedi riassetto organizzativo degli uffici dell'Area Politiche per la riqualificazione, la tutela e la sicurezza ambientale e per l'attuazione delle opere pubbliche

VISTA la DGR del 12/10/2015, n. 1744 con cui è stato nominato Direttore del Dipartimento mobilità, qualità urbana, opere pubbliche e paesaggio, l'ing. Barbara Valenzano

VISTA la DGR del 10/11/2015, n. 2028 di conferimento dell'incarico di dirigente ad interim della Sezione Ecologia all'Ing. Giuseppe Tedeschi

VISTA la D.G.R. n. 439 del 06/04/2016 con cui sono prorogati gli incarichi dirigenziali scaduti e di prossima scadenza;

PRESO ATTO degli esiti della consultazione svoltasi nell'ambito del procedimento come sintetizzato in premessa

PRESO ATTO del parere reso dal Comitato Regionale per la VIA reso nella seduta del 12 aprile 2016

PRESO ATTO dei lavori svolti in sede di Conferenza di Servizi nei giorni 9/3/2016, 20/04/2016, 04/05/2016, 13/05/2016 e dei relativi esiti

Verifica ai sensi del D.Lgs. 196/2003 e s.m.i.
Garanzia della riservatezza

La pubblicazione dell'atto all'albo, salve le garanzie previste dalla L. 241/90 e s.m.i. in tema di accesso ai documenti amministrativi, avviene nel rispetto della tutela della riservatezza dei cittadini, tenuto conto di quanto disposto dal D.Lgs. 196/2003 in materia di protezione dei dati personali, nonché dal vigente Regolamento Regionale n. 5/2006 per il trattamento dei dati sensibili e giudiziari.

Ai fini della pubblicazione legale, l'atto destinato alla pubblicazione è redatto in modo da evitare la diffusione di dati personali identificativi non necessari, ovvero il riferimento a dati sensibili. Qualora tali dati fossero indispensabili per l'adozione dell'atto, essi sono trasferiti in documenti separati esplicitamente richiamati.

Non ricorrono gli obblighi di cui agli artt. 26 e 27 del D.Lgs 14 marzo 2013 n. 33

Copertura finanziaria ai sensi della L.R. 28/2001 e s.m.i.

Il presente provvedimento non comporta implicazioni di natura finanziaria sia di entrata che di spesa e dallo stesso non deriva alcun onere a carico del bilancio regionale.

DETERMINA

- di dichiarare che le premesse, nonché tutto quanto espresso e richiamato in narrativa, si intendono qui integralmente riportati, quali parti integranti del presente provvedimento;

- **di escludere**, sulla scorta del parere del comitato Regionale VIA reso in data 12/04/2016 e delle risultanze delle Conferenze dei Servizi svoltesi nei giorni 9/3/2016, 20/04/2016, 04/05/2016, 13/05/2016 e di tutti i pareri/contributi istruttoriresi dai vari soggetti intervenuti nel corso del procedimento, il **progetto per la realizzazione del Nuovo Ospedale del Sud-Est Barese dalla procedura di Valutazione di impatto Ambientale**a condizione che il RUP ottemperi a tutte le prescrizioni indicate in narrativa ai punti da 1 a 30e che qui si intendono integralmente riportate.

- **di esprimere**, ai sensi del art. 12 della L.R. 44/2012 e s.m.i., **il parere motivato di Valutazione Ambientale Strategica** della "Variante urbanistica ex D.P.R. 327/2001, L.R. 13/2001 , L.R. 3/2005 per la realizzazione del Nuovo Ospedale del Sud-Est Barese" - Proponente: ASL Bari – Autorità procedente: Comune di Monopoli, con tutte le osservazioni dalla (A) alla (W) e le prescrizioni dalla (x1) alla (x8) e dalla (y1) alla (y8) riportate in narrativa che si intendono qui integralmente riportate e richiamando gli adempimenti conseguenti posti in capo all'Autorità procedente riportati in narrativa ai punti da (z1) a (z3);

- di dover precisare che il presente provvedimento:
  - si riferisce esclusivamente alla VAS della variante in oggetto e alla verifica di assoggettabilità a VIA del progetto in questione, così come da documentazione citata in atti;
  - non esonera l'autorità procedente e/o il proponente dall'acquisizione di autorizzazioni, intese, concessioni, licenze, pareri, nulla osta e assensi, comunque denominati, in materia ambientale, ai sensi della normativa nazionale e regionale vigente, qualora ne ricorrano le condizioni per l'applicazione;
  - non esonera l'autorità procedente e/o il proponente dall'acquisizione di un nuovo pronunciamento in materia di VAS e/o di verifica di assoggettabilità a VIA qualora la variante e/o il progetto vengano variati rispetto a quanto oggetto della presente valutazione;
  - di precisare che prima dell'avvio dei lavori il proponente dovrà verificare ed attestare l'avvenuto adempimento a tutte le prescrizioni espresse in precedenza e relative all'Istruttoria di Verifica di Assoggettabilità a VIA;

- **di precisare**che il presente provvedimento è condizionato alla legittimità dei provvedimenti e degli atti amministrativi connessi e presupposti, di competenza di altri enti pubblici a ciò preposti;

- **di dichiarare** il presente provvedimento immediatamente esecutivo in considerazione delle ragioni di urgenza rappresentate dal Dipartimento Promozione della Salute della Regione Puglia;

- **di notificare** il presente provvedimento a cura dellaSezione Ecologia a:
  - **ASL BARI**(proponente)
  - **Comune di MONOPOLI**(autorità procedente)

- **di trasmettere** il presente provvedimento a cura della Sezione Ecologia a:
  - Città Metropolitana di Bari
  - MBAC Direzione Regionale per i Beni Culturali e Paesaggistici della Puglia
  - SBAP Soprintendenza per i Beni Architettonici e Paesaggistici per le province di Bari, Barletta-Andria-Trani e Foggia
  - Soprintendenza per i Beni Archeologici della Puglia
  - Autorità di Bacino
  - Acquedotto Pugliese Spa
  - Autorità Idrica Pugliese
  - ARPA Puglia
  - ANAS - Compartimento della viabilità per la Puglia
  - Comando Provinciale Vigili del Fuoco di BA
  - ARES - Agenzia Regionale Sanitaria della Puglia
  - ENAC - Ente nazionale per l'aviazione civile

  REGIONE Puglia:
  - Sezione Ass. del Territorio
  - Sezione Risorse Idriche
  - Sezione Ciclo dei Rifiuti e Bonifica
  - Sezione Rischio Industriale
  - Sezione Lavori Pubblici
  - Sezione Protezione Civile
  - Sezione Urbanistica
  - Sezione Foreste

Il provvedimento viene redatto in forma integrale, nel rispetto della tutela alla riservatezza dei cittadini, secondo quanto disposto dal D.lgs. 196/03 in materia di protezione dei dati personali e ss. mm.ii..

Il presente provvedimento:

a) sarà trasmesso in copia conforme all'originale al Segretariato della Giunta Regionale;
b) sarà disponibile nel sito ufficiale della Regione Puglia: www.regione.puglia.it;
c) sarà trasmesso in copia all'Assessore alla Qualità dell'Ambiente;
d) sarà pubblicato sul BURP.

Avverso la presente determinazione l'interessato, ai sensi dell'art. 3 comma 4 della L. 241/90 e ss.mm.ii., può proporre nei termini di legge dalla notifica dell'atto ricorso giurisdizionale amministrativo o, in alternativa, ricorso straordinario (ex D.P.R. 1199/1971);

Il procedimento istruttorio è stato espletato nel rispetto della normativa nazionale e regionale vigente ed il presente schema di determinazione è conforme alle risultanze istruttorie.

Istruttore Tecnico VAS
Dott.ssa Antonella Sasso

Responsabile del Procedimento di VAS
Dott.ssa Simona Ruggiero

Funzionario Istruttore per il Procedimento di verifica di assoggettabilità a VIA
Ing. Claudia Elisabetta de Robertis

Responsabile del Procedimentodi verifica di assoggettabilità a VIA
Ing. Giuseppe Angelini

Il Dirigente a.i.
della Sezione Ecologia
Ing. Giuseppe Tedeschi

DETERMINAZIONE DEL DIRIGENTE SEZIONE FORMAZIONE PROFESSIONALE 31 maggio 2016, n. 403

Repertorio Regionale delle Figure Professionali – approvazione nuova Figura "Responsabile controllo di gestione e contabilità analitica".

la Dirigente della Sezione Formazione Professionale

Visti gli articoli 4 e 5 della L.R. n. 7/1997;

Vista la Deliberazione G.R. n. 3261 del 28/07/1998;

Visti gli artt. 4 e 16 del D. Lgs. n. 165/2001;

Visto l'art. 32 della legge 18 giugno 2009, n. 69, che prevede l'obbligo di sostituire la pubblicazione tradizionale all'Albo ufficiale con la pubblicazione di documenti digitali sui siti informatici;

Visto l'art. 18 del Dlgs 196/03 "Codice in materia di protezione dei dati personali" in merito ai Principi applicabili ai trattamenti effettuati dai soggetti pubblici;

Visto il Decreto del Presidente della Giunta Regionale n. 443/2015;

Sulla base dell'istruttoria espletata dal funzionario istruttore, responsabile del procedimento amministrativo, emerge quanto segue:

Con Deliberazione della Giunta Regionale n. 1604 del 12 luglio 2011, pubblicata nel BURP n. 121 del 02.08.2011, è stato adottato lo schema di *"Protocollo d'Intesa tra Regione Puglia e Regione Toscana per la collaborazione in materia di standard per il riconoscimento e la certificazione delle competenze*" a partire dal quale la Regione Puglia ha avviato il proprio percorso di sperimentazione del Sistema Regionale di Competenze.

Ad oggi sono stati realizzati diversi interventi sperimentali previsti nel progetto iniziale e, con l'approvazione di alcuni importanti atti, sono stati raggiunti risultati determinanti nella direzione della creazione di un Sistema Regionale di Competenze, in primis la D.G.R. n. 2273 del 13 novembre 2012 "Indirizzi generali per la creazione del Sistema Regionale di Competenze e istituzione del Comitato Tecnico regionale" e la D.G.R. n. 327 del 07 marzo 2013 "Istituzione del Repertorio Regionale delle Figure Professionali" (RRFP).

Inoltre, attraverso il lavoro di adattamento del repertorio toscano, con A.D. n. 1277 del 02/12/2013, pubblicata nel BURP n. 160 del 05/12/2013 sono stati adottati i contenuti descrittivi del Repertorio Regionale delle Figure Professionali consultabile anche sul portale www.sistema.puglia.it, che costituisce il riferimento per l'identificazione, il riconoscimento e la certificazione delle competenze e per la programmazione e realizzazione degli interventi e dei servizi di istruzione e formazione professionale e di incontro tra domanda ed offerta di lavoro. Con successivo Atto del Dirigente del Servizio Formazione Professionale del 20 dicembre 2013, n. 1395 sono stati approvati in via sperimentale gli standard formativi del sistema regionale, con la relativa referenziazione a EQF.

Il Repertorio è la raccolta delle Figure Professionali della Regione Puglia, organizzate in base ai Settori del sistema economico-produttivo, agli ambiti di attività, al livello di complessità, secondo un impianto metodologico coerente con il quadro nazionale degli standard minimi, finalizzato a costituire il riferimento comune per la realizzazione di efficaci interventi e servizi per il *lifelong learning* - dall'analisi dei fabbisogni alla valutazione ex ante dei progetti formativi, dalla progettazione formativa alla valutazione delle competenze, all'identificazione, validazione e certificazione delle competenze comunque acquisite nonché all'orientamento formativo e professionale dei cittadini. Il Repertorio, in quanto rappresentativo della realtà di un territorio richiede una progressiva e continua definizione e revisione delle figure, in rapporto alle richieste del mercato del lavoro e alle specificità regionali, in rapporto ai cambiamenti ed alle innovazioni delle realtà lavorative e, a tal fine**, con A.D. n. 756 del 05/08/2014** e successivo **A.D. n. 974 del 06/08/2015** si è definita la **Procedura di adattamento e aggiornamento del Repertorio Regionale delle Figure Professionali della Regione Puglia (RRFP).**

Con nota acquisita al prot. della Sezione F.P. n AOO_137/PROT/05/05/2016/0006807, l'Associazione ASSOCONTROLLER ha inoltrato formale richiesta di inserimento di nuova figura, denominata "**Responsabile controllo di gestione e contabilità analitica**". A seguito dell'espletamento della procedura standard di

verifica, come decritta nell'A.D. n. 974/2015, la proposta è stata approvata dal Comitato Tecnico (attraverso consultazione "a distanza").

Pertanto, con il presente provvedimento si procede ad approvare l'inserimento di una nuova Figura denominata ***"Responsabile controllo di gestione e contabilità analitica"*** così come analiticamente descritta nella Scheda di Figura sub **Allegato A**, parte integrante del presente provvedimento.

VERIFICA AI SENSI DEL D. Lgs 196/03
Garanzie alla riservatezza

La pubblicazione dell'atto all'albo, salve le garanzie previste dalla legge 241/90 in tema di accesso ai documenti amministrativi, avviene nel rispetto della tutela alla riservatezza dei cittadini, secondo quanto disposto dal D. Lgs 196/03 in materia di protezione dei dati personali e ss. mm. e ii., nonché dal vigente regolamento regionale n. 5/2006 per il trattamento dei dati sensibili e giudiziari.

Adempimenti contabili di cui alla L.R. n.28/01 e successive modificazioni ed integrazioni

Non comporta alcun mutamento qualitativo e quantitativo di entrata o di spesa né a carico del bilancio regionale né a carico degli enti per i cui debiti i creditori potrebbero rivalersi sulla Regione e che è escluso ogni ulteriore onere aggiuntivo rispetto a quelli già autorizzati a valere sullo stanziamento dal bilancio regionale.

DETERMINA

per le motivazioni espresse in narrativa che qui si intendono integralmente riportate:

- di approvare l'inserimento, nel *Repertorio Regionale delle Figure Professionali della Regione Puglia(RRFP*), di una nuova Figura denominata "Responsabile controllo di gestione e contabilità analitica" così come analiticamente descritta nella Scheda di Figura sub Allegato A, parte integrante del presente provvedimento;
- di disporre la pubblicazione nel BURP del presente provvedimento, con il relativi allegati, ai sensi della L.R. n. 13/94, art. 6;
- di disporre l'inserimento delle modifiche/integrazioni relative alle suddette figure nella banca dati del RRFP per la consultazione e la pubblicazione del presente provvedimento, con i relativi allegati, sul sito www.sistema.puglia.it nella **sezione Formazione Professionale/Repertorio Regionale delle Figure Professionali** e sul sito ufficiale del Fondo Sociale Europeo Puglia http://fse.regione.puglia.it al fine di favorirne la massima diffusione;

Il presente provvedimento, composto da n.3 pagine, più l' Allegato A, composto da n. 4 pagg, per complessive n. 7 pagine:

- è redatto in unico esemplare ed è immediatamente esecutivo;
- sarà pubblicato sul portale www.sistema.puglia.it;
- sarà reso disponibile nel sito ufficiale della Regione Puglia www.regione.puglia.it nella sezione *"Amministrazione Trasparente";*
- sarà trasmesso in copia conforme all'originale al Segretariato Generale della Giunta Regionale;
- sarà pubblicato sul portale www.sistema.puglia.it, nell'area riservata "DIOGENE", per la dovuta notifica all'Assessore alla Formazione Professionale e ai Servizi della Sezione per gli adempimenti di competenza;
- sarà trasmesso in copia agli interessati per la dovuta notifica, attraverso posta elettronica certificata (P.E.C.)

La Dirigente della Sezione
Formazione Professionale
Anna Lobosco

Allegato A

FIGURA PROFESSIONALE	
Codice	**442**
Denominazione Figura	Responsabile controllo di gestione e contabilità analitica
Denominazione SIntetica	Controller
Settore di riferimento	Trasversale
Ambito di attività	Amministrazione e gestione
Livello di Complessità	gruppo-livello C
Descrizione	Il controllo di gestione è un processo continuativo attraverso il quale il Management dell'Organizzazione (a fini economici e non) progetta, prepara il futuro e controlla il raggiungimento degli obiettivi sottesi. Il Controller è quindi chiamato a partecipare alla definizione degli scenari futuri (tecnologie, prodotti, mercati), a gestire le attività di pianificazione e controllo, sistemi di monitoraggio continuativo e procedure di diffusione e condivisione degli scostamenti. Il Controller contribuisce alla formulazione di proposte di cambiamento delle strategie in atto. E' un esperto nella gestione di organizzazioni private, pubbliche e del "no profit".
Contesto di esercizio	
Tipologia Rapporti di lavoro	Lavoratore dipendente o libero professionista
Collocazione contrattuale	Può essere inquadrato nell'ambito del CCNL dell'azienda per il quale svolge il lavoro dipendente come Quadro o Dirigente a seconda dell'autonomia operativa concessagli
Collocazione organizzativa	La funzione del controllo di gestione ha collocazioni diverse in base alla cultura aziendale/organizzativa ed alla dimensione della stessa. In azienda tipo multinazionali, il Controller è alla dipendenza del Responsabile Operativo (che può essere il Direttore Generale, oppure Direttore Operativo, oppure il Responsabile Commerciale, oppure il Responsabile di Produzione). In realtà di minori dimensioni e più a carattere nazionale, il Controller è alle dipendenze del Direttore di Amministrazione, Finanza e Controllo.
Opportunità sul mercato del lavoro	Da qualche anno le PMI stanno avvalendosi della collaborazione esterna di "controller" per supportare l'attività imprenditoriale, in particolare nei settori dell'artigianato, metalmeccanici, edilizia, manifatturiero e servizi . In realtà aziendali di medie/grandi dimensioni uno sviluppo di carriera è indirizzato nell'ambito della Direzione Amministrazione Finanza e Controllo oppure verso profili quali Dirigente Operativo e/o Direttore Generale.
Percorsi formativi	Il percorso di apprendimento formale vede come centrale l'acquisizione della laurea specialistica/magistrale in discipline economiche o ingegneria gestionale per il primo accesso al mercato del lavoro. Successivamente una formazione continuativa è altrettanto importante vista la dinamicità dei contenuti tecnici della area professionale, attraverso corsi professionali monotematici o Master I°-II° livello nell'area Finanza e Controllo di Gestione.

Fonti documentarie consultate per la realizzazione della descrizione	Fonte primaria è il risultato dell'Osservatorio sulla figura e ruolo del Controller (2011/13) voluto dall'associazione Assocontroller. Questo documento è stato alla base per la definizione della figura del Controller quale norma UNI ai sensi della legge 4/2013, ma anche per la Certificazione delle competenze come sviluppato da Fac Certifica

CLASSIFICAZIONI	
Repertorio ISCO 2008	
Codice e denominazione	*1211 Finance managers* *1219 Business services and administration managers not elsewhere classified* *2412 Financial and investment advisers* *2413 Financial analysts* *242 Administration professionals*
ISTAT Professioni 2011	
Codice e denominazione	*2.5.1.4.3 - Specialisti in attività finanziarie* 2.5.1.4.1 - Specialisti in contabilità
ATECO 2007	
Codice 69.20.11	Servizi forniti da dottori commercialisti
Codice 69.20.13	Servizi forniti da revisori contabili, periti, consulenti ed altri soggetti che svolgono attività in materia di amministrazione, contabilità e tributi
Codice 69.20.20	Attività delle società di revisione e certificazione di bilanci
Codice 70.22.09	Altre attività di consulenza imprenditoriale e altra consulenza amministrativo-gestionale e pianificazione aziendale

UNITA' DI COMPETENZA	
CODICE UC 1937	
Denominazione AdA	Pianificare l'architettura informativa con strumenti ICT
Descrizione della *performance*	Strutturare, implementare ed innovare un sistema informatico di controllo di gestione essenziale e focalizzato sugli obiettivi della Società/Organizzazione
Capacità/Abilità	- Analizzare il processo aziendale per individuare le informazioni da tradurre in dati e variabili significative; - Implementare i sistemi informativi e verificare le rispondenze con gli obiettivi prefissati - Definire e tradurre informaticamente i Key Performance Indicator

Conoscenze	- Architettura dei database e dei relativi linguaggi di programmazione (SQL, Visual Basic, etc..) - Concetti di Data Quality - Enterprise Resource Planning - Analisi di Business Intelligent - Ciclo di Deming (PLAN, DO, CHECK, ACT)

UNITA' DI COMPETENZA	
CODICE UC 1938	
Denominazione AdA	Auditing Interno ed esterno
Descrizione della *performance*	Supportare nella definizione di regolamenti aziendali di natura contrattuale e fiscale finalizzati alla produzione del Bilancio Sociale e del Bilancio Fiscale.
Capacità/Abilità	- Supportare la redazione del Bilancio Civilistico; - Applicare strumenti e metodologie come: analisi statistica, project management, tecniche di disegno di procedure (PSO); - Comunicare con stakeholder per comprendere meglio le attese ed i bisogni; - Verificare il rispetto alle norme della qualità e di Customer Social Responsability; - Predisporre l'informativa aziendale sull'andamento dei principali aggregati economico patrimoniali e sui Flussi di cassa previsionali;
Conoscenze	- Contrattualistica UE, Nazionale - Normativa sui sistemi contabili aziendali - Norma di responsabilità sociale d'impresa - Norma di Sistemi di Qualità - Responsabilità amministrativa - Tecniche di Reporting

UNITA' DI COMPETENZA	
CODICE UC 1939	
Denominazione AdA	Coordinare e supportare le attività di controllo di gestione
Descrizione della *performance*	Supportare nel processo di valutazione dell'adeguatezza patrimoniale e finanziaria, verificando le previsioni economiche/finanziarie (forecasting) e dei documenti di programmazione (budget)

Capacità/Abilità	- Monitorare ed analizzare le performance aziendali per verificare il raggiungimento degli obiettivi fissati attraverso le principali metodologie conosciute; - Redigere la reportistica aziendale per l'analisi dei dati al fine di favorire le scelte strategiche con adeguate informazioni; - Sviluppare uno schema di conto economico a valore aggiunto in grado di rappresentare per ciascuna Area Strategica Aziendale i costi sostenuti; - Analizzare le opzioni strategiche, operative, produttive o commerciali; - Analizzare gli scostamenti ai fini di un supporto per la definizione di mix volumi e mix di prodotto; - Saper utilizzare i documenti formali della azienda (DDT, fattura, libri giornale, etc.)
Conoscenze	- Strumenti di contabilità industriale; - Strumenti di misurazione delle performance aziendali [Critical Success Factors (CSF), Management Accounting, Balanced Scorecard (BSC) Analisi di Profittabilità per Clienti/Prodotti (ABC), etc.] - Modalità di programmazione e consuntivazione delle commesse/progetti

UNITA' DI COMPETENZA	
CODICE UC 1940	
Denominazione AdA	Supportare nell'attività di pianificazione e programmazione degli investimenti
Descrizione della *performance*	Valutare, in un ambiente di risk e di incertezza, la fattibilità di investimenti
Capacità/Abilità	- Elaborare un piano strategico aziendale; - Elaborare business plan - Formulare un budget degli investimenti con valutazione tecnico economico finanziaria ed analisi di scenari alternativi; - Rilevare i bisogni del mercato;
Conoscenze	- metodologie di analisi di rischio e simulazioni degli scenari (what-if, strategie dei giochi di azzardo, albero delle decisioni), SWOT analisi, Boston Consulting, benchmarking, Group matrix, Gap analysis, Tecnology assessment, etc… - metodologie per l'analisi degli investimenti aziendali (Capital Budgeting, TIR, VAN, metodo di Fischer (per comparazione tra due investimenti) , WACC (Weighted Average Cost of Capital), CAPM (Capital asset pricing model), EVA - metodologie di posizionamento dei prodotti e servizi, tramite anche il benchmarking (dopo aver individuato aziende leader, i fattori di vantaggio della/verso la concorrenza , per arrivare alla comparazione dei processi e della organizzazione (ROE, tasso di crescita, …)

DETERMINAZIONE DEL DIRIGENTE SEZIONE POLITICHE DI BENESSERE SOCIALE E PARI OPPORTUNITA' 30 maggio 2016, n. 506

L.R. 30 settembre 2004 n. 15 e s.m.i., art. 36. Fusione della A.S.P. "Canonico Latorre"con l'Asp "Canonico Rossini", entrambe con sede in Fasano (BR) con costituzione della nuova Azienda Pubblica di Servizi alla Persona "A.S.P. Terra di Brindisi -Canonico Nicola Latorre & Canonico Luigi Rossini",con sede in Fasano alla via Nazionale dei Trulli n. 109" Accoglimento istanza e approvazione dello statuto della nuova ASP.

LA DIRIGENTE DELLA SEZIONE

- Visti gli articoli 4 e 5 della L.R. n. 7/1997;
- Vista la Deliberazione G.R. n. 3261 del 28/7/1998;
- Visti gli artt. 4 e 16 del D. Lgs. 165/2001;
- Visto l'art. 32 della legge 18 giugno 2009, n. 69, che prevede l'obbligo di sostituire la pubblicazione tradizionale all'Albo ufficiale con la pubblicazione di documenti digitali sui siti informatici;
- Visto l'art. 18 del DIgs 196/2003 "Codice in materia di protezione dei dati personali" in merito ai Principi applicabili ai trattamenti effettuati dai soggetti pubblici;
- Vista la Deliberazione della Giunta Regionale n. 1518 del 31/07/2015 recante "Adozione del modello organizzativo denominato "Modello Ambidestro per l'Innovazione della macchina Amministrativa regionale-MAIA";
- Visto il decreto del Presidente della Giunta Regionale del 31 luglio 2015, n. 443 recante "Adozione del modello organizzativo denominato "Modello Ambidestro per l'Innovazione della macchina Amministrativa regionale- MAIA". Approvazione Atto di Alta Organizzazione." con il quale sono stati individuate le Sezioni relative ai Dipartimenti e, nella fattispecie, per il Dipartimento Promozione Della Salute, del Benessere Sociale e dello Sport Per Tutti, la Sezione Politiche di Benessere Sociale e Pari Opportunità;
- Richiamate la deliberazione di Giunta Regionale n. 1829 del 25 settembre 2012 di conferimento e la deliberazione di Giunta Regionale n. 439 del 06.04.2016 di proroga dell'incarico di Dirigente della Sezione Politiche di Benessere Sociale e Pari Opportunità alla dott.ssa Francesca Zampano;
- Richiamata la determinazione del Direttore di Area n. 24 del 07/11/2014, di rinnovo dell'incarico di dirigente dell'Ufficio Governante e Terzo Settore al dott. Pierluigi Ruggiero;
- Vista la legge regionale n. 15 del 30 settembre 2004 e successive modifiche "Riforma delle Istituzioni di Assistenza e Beneficenza (IPAB) e disciplina delle Aziende Pubbliche dei Servizi alle Persone";
- Visto il Regolamento regionale n. 1 del 28.01.2008 e s.m.i. attuativo della legge regionale n. 15/2004;
- Sulla base dell'istruttoria espletata dal funzionario istruttore, responsabile dei procedimento amministrativo, dalla quale emerge quanto segue:

Premesso che:

- con determinazione n. 881 del 18/11/2008 la Dirigente del Servizio Sistema Integrato Servizi Sociali della Regione Puglia, ai sensi dell'art. 2 della legge regionale n. 15/2004 e s.m.i., accoglieva l'istanza di trasformazione dell'IPAB "Canonico Rossini", con sede in Fasano, alla Via Nazionale dei Trulli n. 108, in Azienda pubblica di servizi alla persona, approvava la proposta del relativo Statuto e ne disponeva l'iscrizione nel Registro Regionale delle Aziende pubbliche di servizi alla persona, istituito presso la Sezione Politiche di Benessere Sociale e Pari Opportunità;
- con determinazione n. 882 dei 18/11/2008 la Dirigente del Servizio Sistema Integrato Servizi Sociali accoglieva altresì l'istanza di trasformazione in Azienda pubblica di servizi alla persona dell'IPAB "Canonico Latorre" con sede in Fasano, alla Via Nazionale dei Trulli n. 109, approvava la proposta Statuto e disponeva l'iscrizione della predetta nel Registro Regionale delle Aziende pubbliche di servizi alla persona, di cui sopra;
- il Consiglio di Amministrazione dell'ASP "Canonico Rossini", con deliberazione n° 6 del 07.02.2014, approvava

la proposta di fusione con l'ASP "Canonico Latorre";
- Il Consiglio di Amministrazione dell'ASP "Canonico Latorre", con deliberazione n° 2 del 10.01.2014 approvava a sua volta, la proposta di fusione con l'ASP "Canonico Rossini";
- i Consigli di Amministrazione dell'ASP "Canonico Rossini e dell'ASP "Canonico Latorre", con deliberazioni, rispettivamente n. 21 del 11.08.2014 e n. 70 del 26.09.2014, approvavano la proposta di Statuto della costituenda nuova Azienda denominata "A.S.P. Terra di Brindisi - Canonico Nicola Latorre & Canonico Luigi Rossini";
- le proposte di fusione di cui sopra venivano inoltrate alla competente Sezione della Regione Puglia ai sensi dell'art. 36 della su citata legge regionale n. 15/2004, e acquisite al protocollo del Servizio Governance e Terzo Settore al n. 7060 del 02.10.2014;
- con nota prot. AOO_082/4847 del 24/07/2015, inviata a mezzo PEC , il Dirigente del Servizio Governance e Terzo Settore richiedeva al Sindaco del Comune di Fasano e al Coordinamento Istituzione dell'Ambito Territoriale Sociale 2BR di esprimere parere in merito alla proposta di fusione delle predette Aziende, per disposto di cui al comma 4 dell' art. 36 della L. R. 15/2004 e s.m.i.;
- alcun parere in ordine alla proposta di fusione era espresso da parte dei predetti Enti, nei prescritti trenta giorni dalla data della richiesta e, pertanto, ai sensi dell'art. 36, comma 5, della L. R. 15/2004 e smi, lo stesso si intende favorevolmente reso;
- con deliberazione n. 593 del 26.04.2016 la Giunta Regionale ha espresso parere favorevole sulla proposta di fusione deliberata dai Consigli di Amministrazione delle Aziende pubbliche di servizi alla persona "ASP Canonico Rossini" e "ASP Canonico Latorre", nonché autorizzato la Dirigente della Sezione Politiche di Benesere Sociale e Pari Opportunità a disporne la fusione con costituzione di una nuova Azienda e ad approvarne la proposta del relativo Statuto .

Ritenuto:

a conclusione dell'istruttoria, di disporre in conformità alla deliberazione di Giunta Regionale n. 593 del 26.04.2016:
- la fusione dell'ASP "Canonico Latorre con l'ASP "Canonico Rossini", con costituzione della nuova Azienda pubblica di servizi alla persona denominata "A.S.P. Terra di Brindisi Canonico Nicola Latorre & Canonico Luigi Rossini",con sede in Fasano alla via Nazionale dei Trulli n. 109;
- l'approvazione della proposta di Statuto della nuova Azienda, composto da n. 19 articoli, nel testo approvato dai Consigli di amministrazione delle due ASP interessate dalla fusione, con le deliberazioni indicate in premessa, allegato al presente provvedimento per farne parte integrante e sostanziale;
- l'aggiornamento del Registro regionale delle Aziende Pubbliche di Servizio alla Persona di cui all'art. 6 del reg. regionale n. 1/2008 e s.m.i., mediante la cancellazione dell"ASP Canonico Latorre" e dell"'ASP Canonico Rossini" e contestuale iscrizione dell"'A.S.P. Terra di Brindisi Canonico Nicola Latorre & Canonico Luigi Rossini", con sede in Fasano alla via Nazionale dei Trulli n. 109 con i seguenti estremi identificativi:
  a) deliberazione n° 2 del 10.01.2014 del Consiglio di Amministrazione dell'ASP "Canonico Latorre, con sede in Fasano;
  b) "deliberazione n° 6 del 07.02.2014 del Consiglio di Amministrazione dell'ASP "Canonico Rossini, con sede in Fasano;
  c) Denominazione: "A.S.P. Terra di Brindisi Canonico Nicola Latorre & Canonico Luigi Rossini ";
  d) Fini statutari: organizzazione ed erogazione di servizi socio assistenziali ed educativi in favore di minori, assistenza, cura e recupero di persone anziani e in stato di bisogno e non; creazione e gestione di spazi extra scolastici, culturali, museali ;
  e) Sede legale: Fasano (BR), via Nazionale dei Trulli n. 109.
  f) Patrimonio immobiliare di valore pari a € 5.198.340,00; patrimonio mobiliare di valore pari a € 78.000,00

VERIFICA Al SENSI DEL D.Lgs.196/2003

Garanzie alla riservatezza

La pubblicazione dell'atto all'albo, salve le garanzie previste dalla legge 241/90 in tema di accesso ai documenti amministrativi, avviene nel rispetto della tutela alla riservatezza dei cittadini, secondo quanto disposto dal Dlgs 196/03 in materia di protezione dei dati personali, nonché dal vigente regolamento regionale n.5/2006 per il trattamento dei dati sensibili e giudiziari.

Ai fini della pubblicità legale, l'atto destinato alla pubblicazione é redatto in modo da evitare la diffusione di dati personali identificativi non necessari ovvero il riferimento a dati sensibili; qualora tali dati fossero indispensabili per l'adozione dell'atto, essi sono trasferiti in documenti separati, esplicitamente richiamati.

ADEMPIMENTI CONTABILI Al SENSI DELLA L.R. n.28/2001

Si dichiara che il presente atto non comporta adempimenti contabili di cui alla legge regionale 16 novembre 2001, n. 28, non derivando dallo stesso alcun mutamento qualitativo e quantitativo di entrata o di spesa a carico del bilancio regionale né a carico degli enti per i cui debiti i creditori potrebbero rivalersi sulla Regione e che é escluso ogni ulteriore onere aggiuntivo rispetto a quelli autorizzati a valere sullo stanziamento previsto dal bilancio regionale.

Tutto ciò premesso e considerato

LA DIRIGENTE RESPONSABILE DELLA SEZIONE

POLITICHE DI BENESSERE SOCIALE E PARI OPPORTUNITA'

sulla base delle risultanze istruttorie di cui innanzi;
viste le attestazioni in calce al presente provvedimento;
ritenuto di dover provvedere in merito

DETERMINA

1. di prendere atto di quanto espresso in narrativa, che qui s'intende integralmente riportato;

2. di accogliere la proposta di fusione dell'ASP "Canonico Latorre con l'ASP "Canonico Rossini", con costituzione della nuova Azienda pubblica di servizi alla persona denominata "A.S.P. Terra di Brindisi Canonico Nicola Latorre & Canonico Luigi Rossini", con sede in Fasano alla via Nazionale dei Trulli n. 109;

3. di approvare la proposta di Statuto dell' A.S.P. Terra di Brindisi - Canonico Nicola Latorre & Canonico Luigi Rossini", composto da n. 19 articoli, nel testo approvato dai Consigli di amministrazione delle due ASP interessate dalla fusione, allegato al presente provvedimento per farne parte integrante e sostanziale;

4. di disporre l'aggiornamento del Registro regionale delle Aziende Pubbliche di Servizio alla Persona di cui all'art. 6 del reg. regionale n. 1/2008 e s.m.i., mediante la cancellazione dallo stesso dell'ASP Canonico Latorre e dell'ASP Canonico Rossini e la contestuale iscrizione dell'A.S.P. Terra di Brindisi Canonico Nicola Latorre & Canonico Luigi Rossini,con sede in Fasano alla via Nazionale dei Trulli n. 109 con i seguenti estremi identificativi:
   a. Deliberazione n° 2 del 10.01.2014 del Consiglio di Amministrazione dell'ASP "Canonico Latorre, con sede in Fasano;
   b. Deliberazione n° 6 del 07.02.2014 del Consiglio di Amministrazione dell'ASP "Canonico Rossini, con sede in Fasano;
   c. Denominazione : "A.S.P. Terra di Brindisi Canonico Nicola Latorre & Canonico Luigi Rossini ";

d. Fini statutari: organizzazione ed erogazione di servizi socio assistenziali ed educativi in favore di minori, assistenza, cura e recupero di persone anziane in stato di bisogno e non; creazione e gestione di spazi extra scolastici, culturali, museali ;
e. Sede legale: Fasano (BR), via Nazionale dei Trulli n. 109.
f. Patrimonio immobiliare di valore pari a € 5.198.340,00; patrimonio mobiliare di valore pari a € 78.000,00

5. di dare atto che l'attività dell'ASP Terra di Brindisi - Canonico Nicola Latorre & Canonico Luigi Rossini è disciplinata dal nuovo statuto, che si compone di n. 19 articoli ed è allegato al presente provvedimento per farne parte integrale e sostanziale;

6. di disporre che l'Azienda, nelle more della costituzione del Consiglio di Amministrazione, è retta dai Presidenti in carica dell'ASP "Canonico Latorre e dell'ASP "Canonico Rossini", nella qualità di Presidente e Vice Presidente, del Consiglio di amministrazione, i cui ulteriori tre componenti sono indicati dal Comitato scientifico formato dai Consigli di amministrazione degli Enti soppressi, secondo quanto previsto all'art. 18 bis dell'approvando Statuto;

7. il provvedimento viene redatto in forma integrale che deve essere utilizzato per la pubblicità legale, nel rispetto della tutela alla riservatezza dei cittadini, secondo quanto disposto dal D. Lgs 196/2003 in materia di protezione dei dati personali e ss. mm. e ii.;

8. di trasmettere copia del presente atto al Presidente dell'ASP "Canonico Latorre

9. di trasmettere copia del presente atto al Presidente dell'ASP "Canonico Rossini;

10. il presente provvedimento:
    a) sarà pubblicato all'Albo degli Atti dirigenziali del Servizio;
    b) sarà pubblicato nel Bollettino Ufficiale della Regione Puglia;
    c) sarà trasmesso in copia conforme all'originale al Segretariato Generale della Giunta Regionale;
    d) sarà trasmesso in copia all'Assessore Regionale al Welfare;
    e) Il presente atto, composto da n° 26 facciate, compresi gli allegati, è adottato in originale.

La DIRIGENTE
Sezione Politiche di Benessere Sociale e Pari Opportunità
Dott.ssa Francesca Zampano

Azienda Pubblica di Servizi alla Persona

A.S.P. TERRA DI BRINDISI

"Canonico Nicola Latorre & Canonico Luigi Rossini"

SEDE LEGALE
Via Nazionale dei Trulli,109 - 72015 FASANO (BR)

SEDI OPERATIVE
Sede "Can. Latorre", via Nazionale dei Trulli, 109 – 72015 Fasano (BR)
Sede "Can. Rossini", via Gravinella, snc – 72015 Fasano (BR)

SERVIZI ALLA PERSONA

Comunità Educativa
Centro Socio Educativo Diurno
Residenza Socio - Sanitaria Assistenziale

STATUTO ORGANICO

REGIONE PUGLIA

INDICE

TITOLO - I - Origini. Scopi. Mezzi.

-Art. 1 – Denominazione, origini e sede Pag. 1
-Art. 2 – Scopi Pag. 1
-Art. 3 – Modalità di fruizione e funzionamento dei servizi Pag. 2
-Art. 4 – Mezzi Pag. 3

TITOLO - II - Ordinamento istituzionale.

-Art. 5 – Organi di Governo Pag. 4
-Art. 6 – Consiglio di Amministrazione-composizione, durata, competenze Pag. 4
-Art. 7 – Il Comitato Fondatore Pag. 6
-Art. 8 – Il Presidente dell'ASP Pag. 7
-Art. 9 – Incompatibilità e ineleggibilità degli amministratori Pag. 8
-Art. 10 – Decadenza e dimissione dalla carica Pag. 8-9
-Art. 11 – Indennità di carica ed emolumenti Pag. 9
-Art. 12 – Scioglimento e decadenza del Consiglio di Amministrazione Pag. 9

TITOLO - III - Norme generali di amministrazione.

-Art. 13 – Il Direttore Generale Pag. 9
-Art. 14 – Personale dipendente Pag. 11
-Art. 15 – Regolamento di organizzazione e di contabilità Pag. 11
-Art. 16 – Collegio dei Revisori Pag. 12

TITOLO - IV - Disposizioni finali.

-Art. 17 – Norme transitorie Pag. 12
-Art. 18 - Abrogazioni e Rinvio Pag. 15

^^^^^^^^^^^^^^^^^^^^^^^^^^^^^^

LEGENDA: - L'acronimo "ASP" indica "Azienda Pubblica di Servizi alla Persona";
- per "Legge" è intesa la Legge Regionale n° 19 del 10.07.2006;
- per "Regolamento" è inteso il Regolamento Regionale n° 1 del 28.01.2008.
-

TITOLO I

REGIONE PUGLIA

ORIGINI – SCOPI - MEZZI

ART. 1
DENOMINAZIONE, ORIGINI E SEDE

1. L'A.S.P. TERRA TERRA DI BRINDISI ha la denominazione di **AZIENDA PUBBLICA DI SERVIZI ALLA PERSONA "CANONICO NICOLA LATORRE & CANONICO LUIGI ROSSINI", d'ora innanzi ASP "Latorre & Rossini",** con sede legale in Fasano (BR), alla Via Nazionale dei Trulli n° 109, e sedi operative in Fasano, rispettivamente: in Via Nazionale dei Trulli, 109, quella del "Canonico Nicola Latorre"; in via Gravinella , snc, quella del "Canonico Luigi Rossini".

2. L'ASP "Latorre&Rossini" è sottoposta alla disciplina di cui al Titolo II della L.R. n. 15 del 30 settembre 2004 e del relativo regolamento regionale n. 1 del 28 gennaio 2008, nonché alla normativa vigente nel tempo in materia socio-educativa e socio-assistenziale. L'ASP "Latorre&Rossini" è, prevalentemente, una struttura sociale che garantisce servizi ai minori e agli anziani.

3. L'ASP "Latorre&Rossini" trae la propria origine dalla fusione di due Aziende Pubbliche di Servizi alla Persona, presenti nella Città di Fasano e sull'intero territorio provinciale brindisino: l'A.S.P. "Canonico Latorre" e l'A.S.P. "Canonico Rossini". Le due ASP, "Canonico Latorre" e "Canonico Rossini", si sono fuse nell'ASP Terra di Brindisi "Latorre&Rossini" per l'evidente utilità dell'obiettivo da conseguire e per contribuire a migliorare il sistema integrato dei servizi sociali sul territorio comunale, d'ambito sociale e, non ultimo, provinciale e regionale.

4. Il presente statuto rimane in continuità con le finalità istituzionali contenute negli originari statuti delle due ASP e con le relative tavole di fondazione, anche in riferimento alle categorie dei soggetti destinatari dei servizi e degli interventi garantiti.

5. Allo scopo di rispettare le volontà dei fondatori al momento dell'istituzione delle due Aziende, sia al fine di perpetuare una continuità sociale e mantenere inalterato il patrimonio storico-culturale, sedimentato nella realtà della Città di Fasano da oltre un secolo, ferma restando la denominazione unitaria di cui al comma 1 e la sede legale in Fasano alla via Nazionale dei Trulli n. 109, le Sedi operative manterranno l'intitolazione rispettiva di "*Canonico Latorre*" e "*Canonico Rossini*".

ART. 2
SCOPI

1. L'ASP "Latorre&Rossini" ha personalità giuridica di diritto pubblico, senza fini di lucro. Ha finalità esclusivamente sociali e culturali, nel rispetto delle volontà testamentarie e delle tavole di fondazione originarie. Ha autonomia statutaria, gestionale, patrimoniale, contabile e tecnica. Essa svolge l'attività secondo i principi e i criteri di buon andamento, imparzialità, efficienza, efficacia ed economicità, nel rispetto dell'equilibrio del bilancio.

2. L'ASP "Latorre&Rossini" persegue la finalità di erogare servizi alla persona, secondo i principi e la lettera dell'art. 3 Cost. :

REGIONE PUGLIA

a) **nell'area della maternità, dell'infanzia, dell'adolescenza e della famiglia, ai minori e ai giovani italiani e stranieri,** allo scopo di rimuovere relazioni problematiche familiari, disagi e difficoltà in ambito educativo, familiare, sociale, culturale e scolastico e conseguire un armonico sviluppo della personalità e l'effettivo inserimento nella comunità sociale e nel mondo del lavoro. L'A.S.P. "Canonico Latorre", attraverso la Comunità Educativa il Centro Socio Educativo Diurno, accoglie minori che, in via temporanea o permanente, hanno bisogno di sostegno educativo, morale, fisico, materiale e spirituale, nel pieno rispetto e riconoscimento delle diversità religiose, tanto da garantire istruzione, formazione professionale, protezione e sviluppo psico-fisico. I minori che sono orfani e/o in difficili condizioni familiari ed economiche o, comunque, in stato di abbandono o d'incuria o di grave necessità, per via della famiglia d'origine, avranno una corsia preferenziale in termini di accoglienza, mantenimento, educazione, istruzione, formazione professionale, sviluppo culturale e psicofisico e avviamento al lavoro. Il programma educativo e sociale dell'ASP si propone, per i minori in genere ed in particolare per i minori bisognosi, di conseguire la migliore condizione utile a favorire il reinserimento dei minori nella famiglia e nella società, di norma in collaborazione con la rete territoriale dei servizi, secondo gli indirizzi delle autorità amministrative e giudiziarie competenti e degli Enti affidanti.

b) **Nell'area persone anziane, in stato di bisogno e non**, in condizioni di autosufficienza fisica e psichica e non, anche per effetto di malattie degenerative del sistema nervoso. L'ASP provvede al loro mantenimento, all'assistenza (anche sanitaria, ove necessaria), alla cura e al recupero di ciascuna persona, anche in riferimento alle esigenze spirituali, fisiche, psichiche e sociali, nel pieno rispetto della personalità e della libertà individuale, delle relazioni fra gli ospiti, tra loro, con l'ambiente esterno e con quello di provenienza. Non possono usufruire dei servizi dell'A.S.P. coloro che sono affetti da patologie psichiatriche e/o contagiose che le quali la legge dispone servizi diversi. Possono essere accolte (o usufruire dei servizi domiciliari dell'A.S.P.) anche persone non anziane, ma versanti in condizione di non autosufficienza parziale o totale. Sono altresì compresi nelle finalità di assistenza agli anziani: l'allestimento di presidi di carattere riabilitativo, di RSA, RSSA e case di riposo e, in genere, di ogni altra struttura o servizio utile per rispondere ai bisogni delle persone anziane autosufficienti; l'organizzazione e l'erogazione di servizi e prestazioni socio assistenziali e socio-sanitarie di ricovero pieno, di ospitalità diurna, di carattere ambulatoriale e domiciliare. Le anzidette finalità, i presidi, le strutture e le prestazioni, **anche nell'ambito di quanto previsto dagli artt. 87,88,91 e 103 del Regolamento regionale,** tutte sono determinate dal Consiglio di Amministrazione con riferimento agli indirizzi della programmazione regionale, provinciale, d'ambito sociale territoriale e cittadina.

c) **Nella creazione e gestione di spazi extra scolastici, culturali** (anche in termini di ricerca scientifica), **museali e più generale collettivi,** rivolti ai minori e agli anziani, e tesi allo sviluppo della cultura e di ogni altra attività sociale, nessuna esclusa, per migliorare la coesione sociale e lo sviluppo delle comunità sul cui territorio l'ASP "Latorre&Rossini" possiede o gestisce strutture e/o immobili di qualunque tipo. L'ASP "Latorre&Rossini", mediante le proprie

REGIONE PUGLIA

strutture, offre servizi di supporto formativo oltre a ricettività alberghiera, attività culturale, sportiva e ricreativa e, comunque, quant'altro sia coerente con gli scopi statutari.

3. L'ASP "Latorre&Rossini" ispira ed orienta la propria attività, in ossequio dei principi indicati nella legge regionale ed in particolare:
   a) Rispetto della dignità della persona;
   b) Garanzia di riservatezza;
   c) Adeguatezza, flessibilità e personalizzazione degli interventi, nel rispetto delle opzioni dei destinatari e delle loro famiglie;
   d) Accoglienza, sostegno e supporto dei minori e degli anziani;
   e) Prevenzione dei fenomeni di disadattamento sociale, tossicodipendenza, emarginazione, povertà e bisogni in genere.

4. L'ASP "Latorre&Rossini" indirizza prioritariamente, ma non esclusivamente, i propri interventi verso persone residenti e/o domiciliate nel Comune di Fasano, nel relativo ambito sociale territoriale e sull'intero territorio provinciale, **regionale e nazionale**.

5. L'ASP "Latorre&Rossini" valorizza l'apporto del volontariato.

6. L'ASP "Latorre&Rossini" stabilisce forme di raccordo e collaborazione con soggetti, pubblici e privati, operanti con analoghe finalità.

7. L'ASP "Latorre&Rossini" cura la promozione culturale, la formazione professionale e l'aggiornamento dei soggetti che, a titolo lavorativo o volontario, operano nelle materie in cui si esplica l'attività dell'ASP.

8. L'ASP "Latorre&Rossini" promuove e partecipa ad iniziative di ricerca su temi di interesse sociale, socio-sanitario e socio-assistenziale, anche attraverso l'attuazione di iniziative di carattere sperimentale ed innovativo.

9. L'ASP "Latorre&Rossini" può costituire un *Servizio Educativo per il tempo libero,* strutturato sotto forma di *Centro Ricreativo per Anziani e Centro Estivo per Minori*, giusto art. 103 del Regolamento Regionale n. 4 del 18/1/2007.

10. L'ASP "Latorre&Rossini" può costituire una *Comunità alloggio per madri gestanti con figli*, giusto art. 74 del Regolamento Regionale n. 4 del 18/1/2007.

11. I Centri richiamati agli artt. 103 e 74 del R.R. 4/2007 non hanno personalità giuridica propria, ma costituiscono servizio aggiuntivo e funzionale al raggiungimento degli obiettivi statutari dell'ASP "Latorre&Rossini".

12. L'ASP "Latorre&Rossini" , ispirandosi ai principi della L.R. n. 19/2006 (*Disciplina del Sistema integrato dei Servizi Sociali per la dignità e il benessere delle donne e degli uomini di Puglia*) può istituire il servizio di "mensa sociale" e ogni altro servizio ritenuto utile, opportuno e coerente con gli scopi statutari, con particolare riferimento alle persone che versano in situazione di povertà ed indigenza: minori, donne, anziani, immigrati e senza fissa dimora.

REGIONE PUGLIA

13. Le modalità di funzionamento e di organizzazione del "*Centro Ricreativo per anziani*" e del servizio di "*Mensa Sociale*", nonché del "*Centro Estivo per minori*" e della "*Comunità alloggio madri gestanti con figli*" sono oggetto di specifica e separata regolamentazione.

14. L'ambito territoriale di operatività dell'ASP "Latorre&Rossini" corrisponde, in linea di massima, alla circoscrizione territoriale del distretto socio-sanitario nel quale l'ASP ha sede legale. L'ambito territoriale di riferimento dell'attività dell'ASP "Latorre&Rossini" è, comunque, esteso alle circoscrizioni di altri distretti, sia regionali che infra-regionali, purché coerente con gli scopi istituzionali.

15. Per il raggiungimento degli obiettivi di cui al presente Statuto, l'ASP "Latorre&Rossini" può convenzionarsi con altre Aziende e/o Enti Pubblici e Privati. Può costituire fondazioni, società o altra tipologia di ente commerciale e non, previsto dalla legge, per la gestione delle attività e dei servizi coerenti e strumentali con gli scopi statutari.

ART.3
MODALITÀ DI FRUIZIONE E FUNZIONAMENTO DEI SERVIZI

1. Le modalità di ammissione e di dimissione, nonché le modalità di funzionamento dei servizi sono stabilite nei Regolamenti Interni dell'A.S.P." Latorre & Rossini" , nella Carta dei Servizi e in ogni altro Regolamento delle attività e delle strutture che l'Ente intraprenderà; le attività e i servizi si informano, inoltre, al DPCM 27/1/1994 e successive m. e. i. dettante "*Principi sull'erogazione dei servizi pubblici*".

ART.4
MEZZI E STRUMENTI OPERATIVI

1. L'Azienda Pubblica di Servizi alla Persona "Latorre&Rossini", ha autonomia finanziaria, basata sulle entrate derivanti dalle rendite del patrimonio, dai corrispettivi per i servizi resi e dagli atti di liberalità. Il patrimonio dell' ASP "Latorre&Rossini" è costituito dai beni mobili e immobili risultanti dall'inventario dei beni appartenuti all'ASP "Canonico Latorre" e all'ASP "Canonico Rossini", conservato in atti ed aggiornato secondo quanto previsto dall'ordinamento in vigore.

2. L'ASP "Latorre&Rossini" informa la propria attività di gestione a criteri di efficienza ed economicità, di efficacia e di qualità dei servizi, nel rispetto del pareggio di bilancio da perseguire attraverso l'equilibrio dei costi e dei ricavi.

3. Tutte le risorse dell'ASP "Latorre&Rossini" devono essere destinate, direttamente o indirettamente, al raggiungimento delle finalità istituzionali.

4. L'ASP "Latorre&Rossini" provvede alla realizzazione delle finalità statutarie, attraverso la gestione diretta del proprio patrimonio immobiliare e mobiliare. Nei casi previsti dalla legge, il Consiglio di Amministrazione, acquisito il parere del Collegio dei Revisori dei Conti, può affidare la sola gestione del patrimonio immobiliare e mobiliare a

REGIONE PUGLIA

soggetto diverso, fatto salvo l'obiettivo di conseguire entrate correnti per il bilancio dell'ASP, più remunerative della gestione patrimoniale diretta. **E' fatto espresso divieto di vendita del patrimonio immobiliare dell'ASP "Latorre/Rossini"(SI DEVONO ELENCARE I BENI DA CONSIDERARE INALIENABILI, MENTRE GLI ALTRI SI CONSIDERERANNO ALIENABILI SECONDO QUANTO PREVISTO DALLA LEGGE REGIONALE)** così come risultante dall'inventario dei beni immobili **DICHIARATI INALIENABILI** allegato all'atto di fusione dell'ASP "Canonico Latorre" con l'ASP "Canonico Rossini".

5. L'ASP "Latorre&Rossini" può partecipare a consorzi di Comuni ed Enti Locali per la gestione associata d'interventi e servizi sociali; può costituire società e istituire fondazioni di diritto privato, al fine di svolgere attività strumentali a quelle istituzionali, nonché provvedere alla gestione e alla manutenzione del proprio patrimonio.

6. L'ASP "Latorre&Rossini" concorre alla progettazione e alla realizzazione dei servizi e degli interventi previsti dalla programmazione sociale territoriale; partecipa alle intese per la definizione dei piani di zona e alla stipulazione degli accordi di programma per l'attuazione degli stessi.

7. L'ASP "Latorre&Rossini" finanzia i propri servizi anche con i proventi derivanti:
   a. dalle rette di ospitalità giornaliere e/o corrispettivi a carico degli utenti, degli Enti pubblici e/o Privati e dai privati cittadini;
   b. da lasciti, donazioni, oblazioni di privati, enti e associazioni;
   c. dagli utili derivanti dalle partecipazioni in enti e società o dai proventi di altri investimenti di capitale che dovranno essere informati alla massima prudenza, escludendosi con ciò gli investimenti speculativi in titoli azionari e/o similari, ed ogni altro strumento finanziario (quali derivati, etc.) che espongano l'ASP al concreto rischio di perdite di capitale.

8. Il corrispettivo giornaliero per i servizi resi dall'ASP - retta giornaliera d'ospitalità e ogni altra entrata derivante dalla gestione ordinaria delle strutture e dai servizi gestiti- deve coprire tutti i costi di gestione, compresi gli oneri del personale, ad eccezione delle eventuali prestazioni aggiuntive prestate all'utente e non previste nella Carta dei Servizi. Il corrispettivo delle prestazioni rese dall'ASP è determinato e stabilito dal Consiglio di Amministrazione.

9. Il corrispettivo giornaliero, determinato nell'ambito dei poteri di autonomia, riconosciuti e attribuiti, è vincolante per chiunque sia tenuto al pagamento della stessa, sia soggetto pubblico che soggetto privato. E' esclusa e non è ammessa alcuna deroga.

10. Il corrispettivo giornaliero va corrisposto nella misura e nei modi fissati per ciascuno dei servizi garantiti dall'ASP "Latorre&Rossini". I tempi e le modalità di pagamento sono stabilite con atto dell'Organo Amministrativo.

11. Il ritardo nei pagamenti del corrispettivo fissato dall'Organo Amministrativo comporta l'automatica applicazione degli interessi ex art. 5 del D.Lgs. 9/10/2002, n° 231 e successive modifiche, salvo l'eventuale maggior danno subito dall'ASP "Latorre&Rossini" nei modi e nei termini di legge.

REGIONE PUGLIA

12. Tutte le operazioni di rendiconto e di contabilizzazione dei corrispettivi sono esenti da Iva ai sensi dell'art. 10, punto 21, del Dpr 26/10/1972, n° 633, nonché dispensate dall'obbligo di fatturazione come da art. 36-bis del citato DPR e s.m.i. .

TITOLO II
ORDINAMENTO ISTITUZIONALE

ART. 5
ORGANI DI GOVERNO

1. Sono Organi di Governo dell'ASP "Latorre&Rossini":
   a) il Presidente del Consiglio di Amministrazione;
   b) il Consiglio di Amministrazione;

2. Gli Organi di Governo dell'ASP "Latorre&Rossini" esercitano le funzioni d'indirizzo, definiscono gli obiettivi e i programmi di attività e di sviluppo, verificano la rispondenza dei risultati dell'attività amministrativa e della gestione agli indirizzi prefissati.

3. Gli Organi di Governo, di norma, restano in carica per non più di tre mandati consecutivi. La durata del mandato è quinquennale e decorre dalla data di insediamento del Consiglio di Amministrazione. Le gestioni commissariali e transitorie non rientrano nella durata del mandato. Gli organi di governo dell'ASP, una volta insediati, non possono essere revocati dagli organi designanti, fatti salvi i casi della gestione commissariale straordinaria prevista dalla legge regionale. I componenti degli Organi di Governo decadono nei casi previsti dalla legge.

ART.5 BIS

il Comitato Promotore Si deve nominare COMITATO SCIENTIFICO e non deve rientrare tra gli organi di governo

ART. 6
IL PRESIDENTE DELL'AZIENDA PUBBLICA DI SERVIZI ALLA PERSONA

1. Il Presidente ha la rappresentanza legale dell'Azienda.

2. Il Presidente convoca e presiede il Consiglio di Amministrazione e ne stabilisce l'ordine del giorno dei lavori.

3. Il Presidente firma gli atti che comportino impegni per l'ASP in funzione della sua carica; esercita le altre attribuzioni devolutegli dalle Leggi, dai Regolamenti e dal presente Statuto.

4. Il Presidente decreta provvedimenti d'urgenza nelle materie di competenza del Consiglio di Amministrazione, necessari per garantire il buon funzionamento dell'ASP, e li sottopone alla ratifica del Consiglio nella prima riunione utile.

REGIONE PUGLIA

5. Il Presidente può nominare il Vicepresidente e affidare e revocare deleghe speciali ai Consiglieri di Amministrazione. In caso di mancata nomina del Vicepresidente, il Consigliere anziano d'età diventa vicario del Presidente.

6. Il Presidente propone al Consiglio di Amministrazione la nomina del Direttore Generale.

ART. 7
CONSIGLIO DI AMMINISTRAZIONE : COMPOSIZIONE E COMPETENZE

1. Il Consiglio di Amministrazione dell'ASP "Latorre&Rossini" è composto dal Presidente, nominato dalla Giunta Regionale Pugliese, e da quattro consiglieri di amministrazione, di cui uno nominato dalla Giunta Regione Pugliese e tre nominati dal Consiglio comunale della Città di Fasano, con il seguente criterio: due sono espressione della maggiorana politico-consiliare al governo della città ed uno espressione della minoranza politica maggiormente rappresentata in Consiglio comunale.

2. Il Consiglio di Amministrazione è costituito con provvedimento del Dirigente del Settore Servizi Sociali della Regione Puglia, a seguito dell'acquisizione di tutte le indicazioni e designazioni previste al comma precedente. In caso di persistente indugio da parte del Consiglio comunale della Città di Fasano a designare i propri rappresentanti, le nomine saranno effettuate dal Presidente della Giunta Regionale.

3. La durata in carica del Consiglio di Amministrazione decorre dalla data d'insediamento. Tale si intende il giorno, l'ora e il luogo in cui si tiene la prima seduta, regolarmente convocata e verbalizzata.

4. Il Consiglio di Amministrazione nella seduta d'insediamento:
   a) procede ad accertare il permanere dell'inesistenza delle condizioni di incompatibilità e ineleggibilità di ciascun componente, come da successivo art. 9 e, ove previsto e ammesso, invita gli eventuali componenti a rimuovere entro 15 giorni gli elementi ostativi riscontrati. Scaduto il termine concesso, si farà luogo alla procedura di cui al successivo art. 10 del presente Statuto;
   b) procede alla verifica e alla ratifica del passaggio di ogni attività dall'organo di governo uscente a quello subentrato.

5. Il Consiglio di Amministrazione ha tutti i poteri di ordinaria e straordinaria amministrazione ed esercita le funzioni ad esso attribuite dalla legge, dai regolamenti e dal presente Statuto e, in ogni caso, provvede:
   a) alla nomina del Direttore Generale, su indicazione del Presidente, determinandone il trattamento economico in conformità dei criteri definiti dal successivo art. 13;
   b) alla definizione e all'approvazione di obiettivi, priorità, piani e programmi in coerenza con la programmazione regionale e zonale in materia;
   c) a impartire direttive generali per l'azione amministrativa e di gestione;
   d) a deliberare in materia di diritti reali sui beni immobili dell'ASP;
   e) a deliberare la partecipazione a società di capitali, alla costituzione di fondazioni e altre forme associative;

REGIONE PUGLIA

f) alla designazione di rappresentanti dell'Azienda presso altri enti, istituzioni e tavoli tecnici;
g) all'approvazione dei bilanci di previsione annuali e pluriennali;
h) all'approvazione dei conti consuntivi;
i) all'approvazione dello Statuto e, su proposta del Direttore Generale, dei regolamenti, nonché alle relative modifiche;
j) all'adozione del Regolamento di Organizzazione e Contabilità.

6. Il Consiglio di Amministrazione viene convocato dal Presidente ogni volta che lo ritenga necessario, opportuno e, comunque, almeno due volte l'anno. Il Presidente convoca senza indugio il Consiglio di Amministrazione in caso di necessità e urgenza e quando ne è fatta domanda da almeno tre membri del Consiglio stesso e nella domanda siano indicati gli argomenti da trattare, ovvero su invito degli Organi di vigilanza e controllo.

7. Le adunanze sono convocate con invito scritto, contenente luogo, giorno ed ora dell'adunanza, nonché l'ordine dei lavori. La convocazione deve essere inviata ai Consiglieri e ai Revisori dei Conti, almeno otto giorni prima della seduta, a mezzo raccomandata con avviso di ricevimento, ovvero a mezzo consegna diretta a mano dell'invito in duplice copia, una delle quali sarà restituita al latore con firma autografa del ricevente, o tramite posta elettronica certificata che ciascun consigliere e revisore dovrà comunicare all'atto dell'insediamento. In caso di urgenza, il Consiglio di Amministrazione può essere convocato anche telefonicamente o a mezzo posta elettronica certificata, il giorno precedente alla riunione. Le adunanze del Consiglio di Amministrazione, in via del tutto eccezionale e per ragioni incontrovertibili, possono tenersi anche in luoghi diversi dalla sede legale, purché in Italia.

8. L'adunanza si considera valida quando è presente la metà più uno dei consiglieri e delibera a maggioranza assoluta di voti degli intervenuti. Sono, altresì, valide le adunanze, prive della convocazione formale per motivi d'urgenza, nelle quali sia presente la maggioranza dei consiglieri.

9. Le deliberazioni del Consiglio di Amministrazione sono pubblicate entro quindici giorni dalla data di adozione, mediante affissione all'Albo Pretorio **telematico** dell'ASP e sono immediatamente esecutive.

10. Per la validità delle deliberazioni occorre l'intervento della maggioranza dei componenti e il voto favorevole della maggioranza dei presenti. A parità di voti prevale il voto del Presidente.

11. I processi verbali delle deliberazioni sono redatti dal Direttore Generale e vengono sottoscritti da tutti i presenti. Quando qualcuno degli intervenuti si allontana, o ricusi di firmare, ne sarà fatta menzione. Di norma il processo verbale viene redatto in corso di seduta e sottoscritto al termine dei lavori. Al più tardi, il verbale della seduta viene letto e approvato nella seduta immediatamente successiva.

12. Le deliberazioni sono adottate a scrutinio palese, salvi i casi in cui s'abbia a trattare di argomenti concernenti persone: in tali circostanze si procederà a scrutinio segreto.

REGIONE PUGLIA

ART. 8
IL COMITATO (eliminare l'aggettivo PROMOTORE)SCIENTIFICO

1. Il Comitato Promotore è costituito da cinque componenti. Al fine di promuovere e sostenere la costituzione dell'ASP "Latorre&Rossini", detti componenti sono individuati e proposti dagli uscenti Consigli di Amministrazione dell'ASP "Canonico Latorre" e dell'ASP "Canonico Rossini", tra coloro che non fanno parte dell'insediando Consiglio di Amministrazione.

2. Il Comitato Promotore, al suo interno, elegge il Presidente, a cui spetta la responsabilità di convocare il Comitato Promotore.

3. Il Presidente ha la facoltà di nominare un Vicepresidente e di assegnare e revocare deleghe speciali. In caso di mancata nomina, le funzioni di Vicepresidente sono appannaggio del Consigliere Promotore più anziano di età.

4. Il Comitato Promotore si riunisce almeno due volte l'anno per esprimere un parere, obbligatorio ma non vincolante, in merito al bilancio di previsione e al conto consuntivo.

5. La convocazione del Comitato Promotore è disciplinato dall'art. 6, commi 6 e 7 del presente Statuto, nei tempi e nei modi previsti per il Consiglio di Amministrazione. L'Ordine del Giorno della seduta deve essere inviato, per conoscenza, al Presidente dell'ASP "Latorre&Rossini".

6. Il Comitato Promotore delibera con la maggioranza assoluta dei suoi componenti. In caso di parità, il voto del Presidente vale doppio.

7. In caso di dimissioni di un componente del Comitato Promotore non si procede a surroga e il voto del Presidente vale doppio. Qualora la maggioranza dei componenti il Comitato Promotore rassegni le proprie dimissioni, il Consiglio di Amministrazione prende atto dell'estinzione anticipata dell'organo di governo.

8. I processi verbali delle deliberazioni sono redatti dal Direttore Generale e vengono sottoscritti da tutti i presenti; quando qualcuno degli intervenuti si allontani o ricusi di firmare, ne sarà fatta menzione.

9. Il Comitato Promotore provvede :
   a. ad elaborare linee di indirizzo amministrativo, gestionale e di controllo dell'ASP "Latorre&Rossini" e sulla qualità ed efficacia dei servizi offerti dall'Asp Latorre &Rossini;
   b. a proporre la designazione di rappresentanti dell'Azienda presso altri enti, istituzioni e tavoli tecnici;
   c. a proporre la nomina di un componente del Collegio dei Revisori dei Conti;
   d. a fornire i pareri necessari agli obiettivi, alle priorità e alle strategie dell'ASP "Latorre&Rossini", in coerenza con la programmazione regionale e zonale, in materia di servizi alla persona;
   e. ad esaminare i bilanci di previsione, annuali e pluriennali; a proporre, in merito, emendamenti e a fornire il necessario parere;
   f. ad esaminare il conto consuntivo esprimendo, in merito, il necessario parere;

REGIONE PUGLIA

g. ad esaminare regolamenti esprimendo, in merito, il necessario parere;
h. a fornire pareri preventivi non vincolanti sulla costituzione di diritti reali;
i. a proporre la nomina di rappresentanti dell'ASP "Latorre&Rossini" presso consorzi di Comuni ed Enti Locali per la gestione associata d'interventi e servizi sociali; in società e fondazioni di diritto privato, utili allo svolgimento di attività strumentali a quelle istituzionali;
j. a proporre la nomina di rappresentati dell'ASP "Latorre&Rossini" nelle sedi dove si definiscono intese utili alla elaborazione dei piani di zona e alla stipulazione degli accordi di programma per l'attuazione degli stessi;
k. ad elaborare piani esecutivi finalizzati alla progettazione e alla realizzazione dei servizi e degli interventi previsti dalla programmazione sociale territoriale.
l. I singoli componenti possono essere delegati dal cda, per un periodo di tempo limitato, e comunque secondo le norme del TUEL, a seguire singole questioni tecnico-amministrative entro i limiti definiti dal cda...(norma da inserire)

10. In caso di mancato esame o redazione del previsto parere entro 15 giorni dalla data di trasmissione, lo stesso si intenderà acquisito e favorevole.

ART. 9
INCOMPATIBILITA' E INELEGGIBILITA' DEGLI AMMINISTRATORI

1. La carica di Presidente, di componente del Consiglio di Amministrazione, e di componente del Comitato Promotore è incompatibile con la carica di:
   a) membro del Parlamento e consigliere e/o assessore regionale, provinciale, comunale e amministratore di Comunità montana competente per territorio;
   b) direttore generale, amministrativo e sanitario dell'AUSL dell'ambito territoriale di riferimento;
   c) dirigente e/o dipendente in servizio presso il Settore servizi sociali della Regione Puglia e di dirigente e/o dipendente del Comune e della Provincia di riferimento, in servizio presso strutture competenti in materia di servizi socio-assistenziali o che comunque assolvono funzioni di vigilanza sulle aziende;
   d) dipendente con rapporto di lavoro a tempo indeterminato e determinato con l'azienda;
   e) amministratore e dirigente di enti o organismi con cui sussistono rapporti economici o di consulenza e di strutture che svolgono attività concorrenziale con la stessa;
   f) componenti di organi di governo di altra azienda pubblica di servizi alla persona;
   g) magistrato di ogni ordine e grado, avvocato procuratore presso l'Avvocatura dello Stato, appartenenti alle Forze Armate in servizio permanente effettivo.

2. Non possono essere nominati membri del Consiglio di Amministrazione e del Comitato Promotore:
   a) coloro che hanno riportato condanna definitiva a pena detentiva non inferiore a un anno, per delitto non colposo ovvero a pena detentiva non inferiore a sei mesi per delitto non colposo commesso nella qualità di

REGIONE PUGLIA

pubblico ufficiale o con abuso dei poteri o violazione dei doveri inerenti a una pubblica funzione, salvo quanto disposto dal secondo comma dell'articolo 166 del codice penale; i soggetti che si trovano nelle condizioni previste dagli articoli 58, comma 1, e 78, comma 2, del decreto legislativo 18 agosto 2000, n. 267 (Testo Unico delle leggi sull'ordinamento degli Enti Locali), e dall'articolo 2382 del Codice Civile; coloro che sono sottoposti a procedimento penale per delitto per il quale è previsto l'arresto obbligatorio in flagranza;

b) coloro che sono stati sottoposti, anche con provvedimento non definitivo, a una misura di prevenzione, salvi gli effetti della riabilitazione prevista dall'articolo 15 della legge 3 agosto 1988, n. 327 (Norme in materia di misure di prevenzione personali), e dall'articolo 14 della legge 19 marzo 1990, n. 55 (nuove disposizioni per la prevenzione della delinquenza di tipo mafioso e di altre gravi forme di manifestazione di pericolosità sociale);
c) coloro che sono sottoposti a misura di sicurezza detentiva o a libertà vigilata;
d) coloro che sono stati dichiarati inadempienti all'obbligo della presentazione dei conti o responsabili delle irregolarità che cagionarono il diniego di approvazione dei conti resi e non hanno riportato quietanza finale del risultato della loro gestione;
e) chi abbia lite pendente con l'azienda o abbia debiti liquidi verso essa e sia in mora di pagamento; nonché i titolari, i soci illimitatamente responsabili, gli amministratori, i dipendenti con potere di rappresentanza o di coordinamento di imprese esercenti attività concorrenti o comunque connesse ai servizi dell'azienda.

3. Non possono contemporaneamente far parte degli stessi Organi di Governo i congiunti e gli affini entro il quarto grado.

4. I Componenti degli Organi di Governo non possono prendere parte alla discussione e alla votazione dei punti all'ordine del giorno in cui si discutono o si deliberano atti o provvedimenti nei quali abbiano interesse personale essi stessi o i loro congiunti o affini entro il quarto grado, o parti a loro correlate.

ART. 10
DECADENZA E DIMISSIONI DALLA CARICA

1. Il Presidente, i membri del Consiglio di Amministrazione e i Componenti del Comitato Promotore che vengano a trovarsi in uno dei casi previsti dall'articolo 9 o che non partecipino a tre sedute consecutive decadono dalla carica.

2. La decadenza è dichiarata dal Consiglio di Amministrazione previa contestazione e, qualora entro il termine perentorio di quindici giorni la causa non sia stata rimossa, il procedimento di decadenza è attivato su istanza o d'ufficio ed è concluso con provvedimento del dirigente del Settore Servizi Sociali della Regione Puglia.

3. Le dimissioni dei Consiglieri e dei Componenti del Comitato Promotore sono irrevocabili, immediatamente efficaci e non necessitano di presa d'atto.

REGIONE PUGLIA

4. I Consiglieri e i componenti del Comitato Promotore deceduti, dichiarati decaduti o dimissionari sono surrogati a norma di Statuto.

5. Quanti nominati in surrogazione restano in carica fino alla scadenza naturale del mandato del Consiglio di Amministrazione.

6. I componenti del Consiglio di Amministrazione, alla scadenza del loro mandato nonché in caso di dimissioni, restano in carica sino alla loro sostituzione., in applicazione delle disposizioni di cui alla Legge Regionale 4.3.1993, n° 3.

ART. 11
INDENNITA' DI CARICA ED EMOLUMENTI

1. Il Presidente e i componenti del Consiglio di Amministrazione hanno diritto a un'indennità di carica con onere a carico del bilancio dell'Azienda, secondo i criteri stabiliti dalla Giunta Regionale Pugliese, a condizione che l'ASP non riceva contributi a carico delle finanze pubbliche, in grado di incrementare le componenti attive del bilancio.

2. **I componenti del Comitato Promotore non hanno diritto ad indennità di alcun genere, salvo il rimborso delle spese effettivamente sostenute e documentate per il necessario espletamento dell'incarico,.(NORMA DA ELIMINARE)**

ART. 12
SCIOGLIMENTO E DECADENZA DEL CONSIGLIO DI AMMINISTRAZIONE

1. Il Consiglio di Amministrazione dell'Azienda è sciolto nei casi di cessazione dalla carica della maggioranza dei componenti, di grave violazione di legge e di norme statutarie, di accertato mancato funzionamento.

2. Il Consiglio di Amministrazione può essere temporaneamente sospeso nel corso degli accertamenti per gravi violazioni di legge o di norme statutarie.

3. Lo scioglimento, la sospensione e la dichiarazione di decadenza per decorso dei termini di cui alla Legge Regionale 3/1993 sono disposti, su proposta dell'Assessore regionale al ramo, con decreto del Presidente della Regione, che contestualmente provvede alla nomina di un Commissario per la temporanea gestione dell'azienda.

TITOLO III
NORME GENERALI DI AMMINISTRAZIONE

ART. 13
DIRETTORE GENERALE

1. Il Direttore Generale è il responsabile della gestione dell'ASP.

AREA POLITICHE PER LA PROMOZIONE DELLA SALUTE, DELLE PERSONE E DELLE PARI OPPORTUNITÀ - SERVIZIO POLITICHE DI BENESSERE SOCIALE E PARI OPPORTUNITÀ
REGIONE PUGLIA

2. Il Consiglio di Amministrazione nomina il Direttore Generale tra gli iscritti all'Albo Regionale dei Direttori delle Aziende con atto motivato, apprezzando il curriculum professionale del candidato e privilegiando in termini preferenziali l'esperienza acquisita per attività svolte nelle aziende di servizio alla persona, nella gestione presso pubbliche amministrazioni o in ambito socio-assistenziale e socio-sanitario.

3. Il rapporto di lavoro del Direttore Generale è regolato da un contratto di lavoro di diritto privato avente durata, stabilita dal Consiglio di Amministrazione, non superiore alla durata in carica dello stesso Consiglio.

4. Il trattamento economico spettante al Direttore Generale dell' ASP è determinato sulla base della libera contrattazione ed è regolato con un contratto di natura privatistica. Tale trattamento non può comunque essere superiore, nel complesso, a quanto previsto dal CCNL concernente l'area della dirigenza del comparto regioni ed autonomie locali, 2^ area dirigenziale, alla retribuzione di posizione e di risultato; spetta inoltre, se del caso, il maturato economico in godimento qualora proveniente dai ruoli di altra Pubblica Amministrazione.

5. Il contratto di lavoro deve espressamente prevedere che il Consiglio di Amministrazione possa assumere, nei confronti del Direttore Generale, i provvedimenti conseguenti al risultato negativo della gestione e dell'attività amministrativa e al mancato raggiungimento degli obiettivi, ivi compresa la risoluzione del rapporto di lavoro in caso di grave e reiterata inosservanza delle direttive impartite o qualora durante la gestione si verifichi il ragionevole rischio di un risultato negativo.

6. Al Direttore Generale, nel rispetto del principio della distinzione tra poteri d'indirizzo e programmazione e poteri di gestione, competono tutti gli adempimenti non specificamente attribuiti alla competenza degli organi dell'Azienda e, in particolare, è responsabile:
   a) del raggiungimento degli obiettivi programmati dal Consiglio di Amministrazione;
   b) della realizzazione dei programmi e progetti attuativi e del loro risultato ,
   c) della gestione finanziaria, tecnica e amministrativa dell'Azienda;
   d) delle decisioni organizzative e della gestione del personale.

7. Il Direttore Generale:
   a) disciplina l'utilizzazione dei servizi collettivi e delle attrezzature dell'ASP nei limiti del Regolamento Interno;
   b) dispone per realizzare l'effettiva partecipazione, in condizioni di parità, di tutti gli Ospiti ai servizi collettivi, indipendentemente dal tipo e dalla misura in cui ciascuno di essi partecipa alle spese di gestione;
   c) promuove le forme più opportune di attività collettiva anche di tipo lavorativo retribuito, salvo il principio dell'autonomia di ciascun Ospite in ordine alle modalità di utilizzazione delle proprie capacità lavorative e del proprio impegno personale.

REGIONE PUGLIA

8. L'incarico di Direttore Generale è incompatibile con qualsiasi altra attività lavorativa, dipendente o autonoma, e l'accettazione dell'incarico comporta il collocamento in aspettativa senza assegni e il diritto alla conservazione del posto.

9. Gli adempimenti e gli oneri riguardanti i contributi previdenziali sono a carico dell'Azienda.

10. Non possono in ogni caso essere nominati Direttori delle Aziende coloro che si trovano nelle condizioni di cui all'Art. 9 del presente Statuto.

11. Le condizioni d'incompatibilità subentrate dopo la nomina devono essere rimosse entro quindici giorni, decorsi i quali il Consiglio di Amministrazione dichiara la decadenza del contratto di lavoro e provvede contestualmente alla nomina del nuovo Direttore Generale.

12. I contratti di lavoro posti in essere in violazione del presente articolo sono nulli di diritto.

ART. 14
PERSONALE DIPENDENTE

1. Il rapporto di lavoro del personale dell'ASP ha natura privatistica.

2. La dotazione organica è di norma determinata ogni triennio con il regolamento di organizzazione che, fra l'altro, definisce i requisiti e le modalità di assunzione del personale, assicurando idonee procedure selettive e di pubblicizzazione nel rispetto delle norme vigenti in materia di assunzione nel pubblico impiego, nonché le cause di cessazione del rapporto in conformità dei principi di buon andamento, imparzialità, efficienza ed economicità, nel rispetto delle vigenti disposizioni di legge e della contrattazione collettiva.

3. Al personale si applica il Contratto Collettivo Nazionale di Lavoro come definito in base alle vigenti disposizioni in materia, ovvero secondo quanto previsto dal successivo art. 17.

ART. 15
REGOLAMENTO DI ORGANIZZAZIONE E DI CONTABILITÀ

1. Il Regolamento di Organizzazione e Contabilità, previo esame del Comitato Promotore, è approvato dal Consiglio di Amministrazione e stabilisce:
   a) l'articolazione della struttura organizzativa, prevedendo specifica struttura per le relazioni con l'utenza;
   b) la pianta organica;
   c) il Regolamento Organico del personale dipendente con la definizione dei requisiti e delle modalità di assunzione del personale, nel rispetto di quanto previsto in materia di contratti collettivi e delle norme vigenti in materia di assunzione nel pubblico impiego;
   d) le procedure di contabilità;

REGIONE PUGLIA

e) la disciplina dei contratti, del servizio di cassa e di economato, degli acquisti in economia, delle riscossioni e dei pagamenti;
f) le modalità per l'affidamento del servizio di tesoreria a un istituto di credito di nota e provata solidità;
g) gli strumenti di controllo di cui all'art. 28 della L.R. n. 15/2004 e s.m.i.;
h) la Carta dei Servizi;
i) ogni altra funzione organizzativa.

2. Il Regolamento di Organizzazione e Contabilità e le relative modifiche sono sottoposte alle procedure di controllo previste dalla legge regionale n. 15 del 30.09.2004 e s.m.i. .

ART. 16
COLLEGIO DEI REVISORI DEI CONTI

1. Il controllo amministrativo e contabile dell'ASP è affidato al Collegio dei Revisori dei Conti, composto da tre membri oppure, ove ne ricorrano le condizioni, da un Revisore Unico.

2. Il Presidente del Collegio, o il Revisore Unico, è nominato dalla Giunta Regionale; gli altri due componenti sono nominati dal Consiglio di Amministrazione dell'ASP tra gli iscritti agli Albi dei Revisori contabili previsti dalla normativa vigente in materia.

3. Il Collegio dei Revisori, o il Revisore Unico, resta in carica per tre anni. I componenti del Collegio dei Revisori, o il Revisore Unico, sono rieleggibili solo due volte. I componenti del Collegio dei Revisori nominati in surrogazione restano in carica fino alla scadenza naturale del mandato del Collegio. Il Collegio dei Revisori o il Revisore Unico partecipano, a titolo consultivo, alle adunanze del Consiglio di Amministrazione e del Comitato Promotore come previsto negli articoli precedenti.

4. Valgono per i Revisori le ipotesi di incompatibilità di cui al primo comma dell'articolo 2399 del Codice Civile, intendendosi per amministratori i componenti del Consiglio di Amministrazione dell'Azienda o componenti del Comitato Promotore.

5. L'incarico di Revisore non può essere esercitato dai componenti degli Organi dell'Azienda e da coloro che hanno ricoperto tale incarico nel biennio precedente alla nomina, dal Direttore Generale e dai dipendenti dell'Azienda, dai dipendenti con funzioni di rappresentanza della Regione e della Provincia.

6. I membri dell'Organo di revisione contabile non possono svolgere incarichi o consulenze presso l'Azienda o presso organismi dipendenti.

7. Ai componenti del Collegio dei Revisori, o al Revisore Unico spetta una indennità di carica deliberata dal Consiglio di Amministrazione dell'ASP secondo i criteri definiti e determinati dalla Giunta Regionale o dalla Legge nazionale.

REGIONE PUGLIA

DISPOSIZIONI FINALI

ART. 17
NORME TRANSITORIE

1. Il presente Statuto è fonte di diritto secondario e le norme in esso contenute costituiscono norme giuridiche oggettive aventi carattere di leggi in senso materiale e, perciò, vincolanti anche nei confronti di tutti coloro che a qualsiasi titolo con esse vengono in rapporto.

2. Il Consiglio di Amministrazione dell'ASP "Latorre&Rossini", **così come proposto dal Comitato scientifico costituito dai rispettivi Consigli di Amministrazione di origine, resta in carica, congiuntamente al Comitato scientifico, per tre anni, dalla data di approvazione del presente Statuto.** Decorso il triennio, gli organi competenti procedono alla nomina del nuovo Consiglio di Amministrazione e il Comitato Scientifico **cessa di esistere e non può più essere ricostituito.**

3. Entro sei mesi dall'approvazione del presente Statuto gli Organi competenti dell'ASP adottano:
   a) il Regolamento di Organizzazione e di Contabilità;
   b) il Regolamento e la Pianta Organica del Personale dipendente;
   c) la Carta dei Servizi;
   d) il Regolamento interno dell'ASP.

3. Il personale dipendente proveniente dall'ASP "Canonico Latorre" e dall'ASP "Canonico Rossini" di Fasano è collocato nei ruoli organici dell' ASP "Latorre & Rossini", senza alcun pregiudizio sulla durata del rapporto e sulla posizione giuridica ed economica in godimento, con conservazione dell'anzianità complessiva maturata nelle ASP di provenienza.

4. Gli adeguamenti connessi all'eventuale applicazione di nuovi inquadramenti contrattuali, derivanti dalla fusione, sono definiti in sede di contrattazione decentrata regionale.

5. Nelle more dell'individuazione o definizione della nuova e specifica disciplina contrattuale nazionale del rapporto di lavoro del personale, nonché delle risultanze della contrattazione decentrata regionale prevista dall'art. 34 della L.R. n. 15/2004 e s.m.i., al Personale si applica il Contratto Collettivo Nazionale di Lavoro del Comparto "Regioni-Autonomie Locali".
6. Tutti i rapporti di lavoro a tempo determinato, comunque denominati, proseguono sino alla naturale scadenza anche dopo l'avvenuta fusione e trasformazione in ASP "Latorre&Rossini".

ART. 18
ABROGAZIONI E RINVIO

AREA POLITICHE PER LA PROMOZIONE DELLA SALUTE, DELLE PERSONE E DELLE PARI OPPORTUNITÀ - SERVIZIO POLITICHE DI BENESSERE SOCIALE E PARI OPPORTUNITÀ
REGIONE PUGLIA

1. Dalla data di approvazione del presente Statuto, sono abrogati quelli dell'ASP "Canonico Latorre, approvato con precedente A.D. della Regione Puglia e dell'ASP "Canonico Rossini" , approvato con precedente A.D. Regione Puglia

2. Per tutto quanto non previsto e/o enunciato dal presente Statuto, si osserveranno le disposizioni legislative e regolamentari vigenti in materia di Aziende Pubbliche dei Servizi alle Persone.

(nuovo articolo da inserire)

ART. 18 BIS

FASE TRANSITORIA

Sino alla nomina del C.d.A., ai sensi dell'art...dello Statuto dell'Azienda, la nuova Asp costituita è retta dai due presidenti delle due Asp Oggetto della fusione, uno in qualità di Presidente, e l'altro in qualità di Vice Presidente. Gli altri tre componenti del C.d.A. sono indicati dal Comitato scientifico formato dai cda degli enti soppressi.

REGIONE PUGLIA

DETERMINAZIONE DEL DIRIGENTE SEZIONE POLITICHE PER IL LAVORO 10 giugno 2016, n. 237

"Piano di Attuazione Regionale" della Regione Puglia per l'attuazione della Garanzia Giovani in qualità di Organismo Intermedio del PON YEI (D.G.R. n. 1148 del 04/06/2014 e ss.mm.ii.) – Riconoscimento indennità di partecipazione I bimestre in favore dei tirocinanti (Misura 5) e autorizzazione all'erogazione (istanze pervenute nel periodo compreso tra il 17.11.2015 e il 10.05.2016).

Il Dirigente della Sezione

VISTI gli artt. 4, 5 e 6 della Legge Regionale n.7 del 4.02.1997;

VISTA la deliberazione della Giunta Regionale n.3261/98;

VISTI gli artt. 4 e 16 del D.lgs. n. 165 del 30.03.2001 e ss.mm.ii.;

VISTE le direttive agli uffici impartite dal Presidente della Giunta Regionale con la nota n. 01/007689/1-5 del 31.07.1998;

VISTO il Regolamento (UE) n. 1303/2013 del Parlamento Europeo e del Consiglio del 17.12.2013, pubblicato sulla GUE del 20.12.2013, che reca disposizioni comuni sul Fondo europeo di sviluppo regionale, sul Fondo sociale europeo, sul Fondo di coesione, sul Fondo europeo agricolo per lo sviluppo rurale e sul Fondo europeo per gli affari marittimi e la pesca e definisce disposizioni generali sul Fondo europeo di sviluppo regionale, sul Fondo sociale europeo, sul Fondo di coesione e sul Fondo europeo per gli affari marittimi e la pesca e abroga il Regolamento (CE) n. 1083/2006 del Consiglio;

VISTO il Regolamento (UE) n. 1304/2013 del Parlamento Europeo e del Consiglio del 17.12.2013, pubblicato sulla GUE del 20.12.2013, che, all'art. 16, sostiene l'"Iniziativa a favore dell'occupazione giovanile per la lotta alla disoccupazione giovanile";

VISTO il Regolamento (UE - EURATOM) n. 1311/2013 del Consiglio del 2.12.2013, il quale stabilisce il quadro finanziario pluriennale per il periodo 2014-2020;

VISTA la Comunicazione della Commissione COM (2013) 144, relativa alla Youth Employment Initiative (YEI), che rappresenta un'iniziativa a favore dell'occupazione giovanile, aperta a tutte le Regioni con un livello di disoccupazione giovanile superiore al 25%;

VISTA la Raccomandazione del Consiglio del 22.04.2013, pubblicata sulla GUE Serie C 120/2013 del 26.04.2013, la quale delinea lo schema di opportunità per i giovani, promosso dalla suddetta Comunicazione della Commissione COM (2013) 144, istituendo una "garanzia" per i giovani che invita gli Stati Membri a garantire ai giovani con meno di 25 anni un'offerta qualitativamente valida di lavoro, di proseguimento degli studi, di apprendistato o di tirocinio o altra misura di formazione entro quattro mesi dall'inizio della disoccupazione o dall'uscita dal sistema di istruzione formale (YEI);

VISTO l'Accordo di Partenariato, presentato alla Commissione Europea il 22.04.2014, il quale individua il Programma Operativo Nazionale per l'attuazione della Iniziativa Europea per l'Occupazione dei Giovani" (PON-YEI) tra i Programmi Operativi Nazionali finanziati dal FSE;

VISTO il Regolamento (UE) n. 1407/2013 della Commissione del 18.12.2013 relativo all'applicazione degli articoli 107 e 108 del Trattato sul funzionamento dell'Unione europea agli aiuti «de minimis», pubblicato sulla GUE L 352 del 24.12.2013;

VISTA la Decisione della Commissione Europea C(2014) 4969 dell'11.07.2014, che adotta alcuni elementi del programma operativo "Programma operativo nazionale Iniziativa Occupazione Giovani" per l'attuazione dell'iniziativa per l'occupazione giovanile in Italia in vista di un supporto del Fondo sociale europeo e dell'Iniziativa per l'occupazione giovanile ai fini dell'obiettivo "Investimenti in favore della crescita e dell'occupazione" per le regioni Piemonte, Valle d'Aosta/Vallée d'Aoste, Lombardia, Abruzzo, Molise, Campania, Puglia, Basilicata, Calabria, Sicilia, Sardegna, Provincia Autonoma di Trento, Veneto, Friuli-Venezia Giulia, Emilia-Romagna, Toscana, Umbria, Marche, Lazio in Italia;

VISTO l'Accordo Stato-Regioni del 24.01.2013, avente ad oggetto l'approvazione delle "Linee guida in materia di tirocini" che detta disposizioni in merito al tirocinio;

VISTI la Legge Regionale n. 23 del 5.08.2013 - "Norme in materia di percorsi formativi diretti all'orientamento e all'inserimento nel mercato del lavoro" ed il successivo Regolamento Regionale n. 3 del 10.03.2014 – "Disposizioni concernenti l'attivazione di tirocini diretti all'orientamento e all'inserimento nel mercato del lavoro";

VISTO l'art. 32 della Legge 18.06.2009, n. 69, che prevede l'obbligo di sostituire la pubblicazione tradizionale all'Albo ufficiale con la pubblicazione di documenti digitali sui siti informatici;

VISTO l'art. 18 del D.lgs. n. 196 del 2003 - "Codice in materia di protezione dei dati personali" in merito ai principi applicabili ai trattamenti effettuati dai soggetti pubblici;

DATO ATTO CHE:

- in data 9.06.2014 è stata sottoscritta la convenzione tra il Ministero del Lavoro e delle Politiche Sociali – DG Politiche Attive e Passive del lavoro e la Regione Puglia per l'attuazione della Garanzia Giovani in qualità di Organismo Intermedio del PON YEI, giusta Deliberazione di Giunta Regionale n. 813 del 5.05.2014, rettificata con successivo atto n. 974 del 20.05.2014, con la quale è stato approvato lo schema di convenzione ed è stato dato mandato al Dirigente del Servizio Autorità di Gestione P.O. FSE di sottoscrivere la stessa e di apportarvi le modifiche ritenute necessarie;
- con la sopra citata Deliberazione di Giunta n. 813/2014, rettificata con D.G.R. n. 974/2014, si è dato altresì mandato ai singoli Servizi Regionali interessati, Formazione Professionale, Politiche per il Lavoro, Politiche Giovanili, Autorità di Gestione P.O. FSE - nell'ambito dell'Area Politiche per lo Sviluppo Economico, Lavoro, Innovazione "che ne assicura il coordinamento complessivo", di porre in essere tutti gli atti amministrativi successivi e conseguenti alla stessa deliberazione per dare attuazione alle misure previste Piano Regionale della Garanzia Giovani, attribuendo al Servizio Politiche per il Lavoro, tra le altre, la Misura 5 – Tirocini extra-curriculari, anche in mobilità geografica";
- con Deliberazione di Giunta Regionale n. 1148 del 4.06.2014 è stato approvato il Piano di Attuazione Regionale" della Regione Puglia per l'attuazione della Garanzia Giovani in qualità di Organismo Intermedio del PON YEI, finalizzato a favorire l'inserimento dei giovani nel mercato del lavoro attraverso l'utilizzo integrato di una serie di strumenti, il cui impiego sinergico intende concorrere alla finalità di ridurre il gap tra giovani e occupazione;
- con successive Determinazioni del Dirigente del Servizio Autorità di Gestione P.O. FSE (D.D. n. 200 del 7.08.2014 e D.D. n. 126 del 15.05.2015) sono state apportate modifiche al "Piano di Attuazione Regionale della Regione Puglia per l'attuazione della Garanzia Giovani in qualità di Organismo Intermedio del PON YEI - D.G.R. n. 1148 del 4 giugno 2014";
- da ultimo, con Deliberazione di Giunta n. 2274 del 17.12.2015 sono state disposte ulteriori modifiche al Piano di Attuazione Regionale della Regione Puglia per l'attuazione della Garanzia Giovani in qualità di Organismo Intermedio del PON YEI - D.G.R. n. 1148 del 4 giugno 2014";
- tra le misure previste all'interno del citato Piano di Attuazione figura altresì il "Tirocinio extracurriculare, anche in mobilità geografica" (Scheda 5), la cui attivazione, in conformità alla disciplina regionale vigente, può essere promossa sia dai servizi per l'impiego che da altri soggetti pubblici e privati individuati all'interno dell'art. 3, Legge Reg. n. 23/2013 e dell'art. 5, Regolamento Reg. n. 3/2014;
- in particolare, la Misura 5 fa riferimento alla attivazione di tirocini formativi e di inserimento/reinserimento nel mercato del lavoro rivolti a giovani di età compresa tra 16 e 29 anni, che hanno assolto, ovvero sono esenti dall'obbligo di istruzione e formazione, iscritti al programma Garanzia Giovani, prevedendo in loro favore l'erogazione di una indennità di partecipazione nella misura e alle condizioni definite con successivi provvedimenti;
- con Determinazione Dirigenziale del Servizio Autorità di Gestione PO FSE n. 405 del 2.10.2014, modificata con A.D. n. 425 del 14.10.2014 ed integrata con successivo A.D. n. 430 del 31.10.2014, è stato adottato, giusta Deliberazione di Giunta n. 1729 del 1.08.2014, l'Avviso Multimisura finalizzato a selezionare attori (organizzati nella forma di Associazioni Temporanee di soggetti pubblici e/o privati che operano nel cam-

po dei servizi per il lavoro e in quello della formazione professionale) ritenuti, all'esito dell'esame di ammissibilità e della valutazione da parte di apposito nucleo, idonei alla realizzazione delle misure previste dal Piano Regionale della Garanzia Giovani, secondo quanto indicato nelle "schede misura" allegate ed in attuazione delle ulteriori indicazioni relative alle modalità gestionali che la Regione si è riservata di adottare con ulteriori atti;

- con particolare riferimento alla promozione di tirocini, il predetto Avviso Multimisura ha previsto che l'erogazione dei relativi servizi venga attuata in raccordo tra Centri per l'impiego (di seguito, per brevità, C.P.I.) ed Associazioni Temporanee di Scopo (di seguito, per brevità, A.T.S.), demandando a successivi provvedimenti regionali la definizione delle modalità operative attraverso le quali realizzare tale raccordo;
- con Determinazione Dirigenziale del Servizio Autorità di Gestione PO FSE n. 598 del 23.12.2014 sono state approvate le risultanze dell'istruttoria relativa alle istanze pervenute in risposta all'Avviso Multimisura e, successivamente, sottoscritti gli atti unilaterali d'obbligo, in conformità allo schema approvato con Determinazione Dirigenziale n. 13 del 24.02.2015;
- con Determinazione del Dirigente del Servizio Politiche per il Lavoro n. 1044 del 18.05.2015 sono stati approvati i modelli di convenzione e progetto formativo individuale per l'attivazione dei tirocini nell'ambito del programma in oggetto;
- sempre in conformità alla DGR n. 813/2014, rettificata con D.G.R. n. 974/2014, in considerazione della competenza dei C.P.I. a promuovere tirocini extra-curriculari, sono state approvate, con Determinazione del Dirigente del Servizio Politiche per il Lavoro n. 1331 del 07.07.2015 , le "Linee guida in tema di attivazione di tirocini extra-curriculari da parte dei Centri per l'Impiego nell'ambito del Piano di Attuazione Regionale della Regione Puglia per l'attuazione della Garanzia Giovani";
- con Deliberazione di Giunta n. 1527 del 31.07.2015, dato atto della competenza dei C.P.I. ad attuare una serie di misure previste dal Piano Regionale della Garanzia Giovani, nonché dell'avvio e della realizzazione di talune attività, è stato approvato lo schema di convenzione tra la Regione Puglia e le singole Amministrazioni Provinciali,
- unitamente alla Regione Puglia, le Province e la città Metropolitana di Bari hanno provveduto alla sottoscrizione della sopra indicata convenzione per l'erogazione, attraverso i C.P.I., dei servizi relativi alle Misure previste dal PAR Puglia;

RILEVATO CHE:

- la Regione ha destinato nel piano esecutivo regionale di attuazione della Garanzia Giovani un ammontare massimo pari ad euro 25.000.000,00 (risorse YEI) per l'erogazione della misura 5, "Tirocinio extracurriculare anche in mobilità geografica", come indicato nell'art. 4 della Convenzione stipulata tra il Ministero del lavoro e delle Politiche Sociali e la Regione;
- in particolare, sempre in relazione alla realizzazione della Misura 5 - "Tirocinio extracurriculare, anche in mobilità geografica" **è stata prevista**, all'interno del sopra citato Avviso Multimisura, una dotazione finanziaria complessiva di € 17.500.000,00=, di cui € 2.500.000,00 quale contributo per la promozione dei tirocini ed € 15.000.000,00 quale indennità di partecipazione riconosciuta ai tirocinanti, per il tramite dell'INPS;
- successivamente, con la citata D.G.R. n. 2274/2015 sono state riprogrammate le risorse finanziarie e, in particolare, relativamente alla Misura 5, è stato disposto un incremento per un ammontare complessivo di € 39.435.000,00=, di cui € 23.700.000,00 da destinare al pagamento delle indennità in favore dei tirocinanti;
- ai sensi dell'Avviso Multimisura e delle "Linee guida in tema di attivazione di tirocini extra-curriculari da parte dei Centri per l'Impiego nell'ambito del Piano di Attuazione Regionale della Regione Puglia per l'attuazione della Garanzia Giovani", il tirocinante ha diritto a percepire una indennità in ragione della partecipazione alle attività formative, fissata, per legge, nella misura mensile forfettaria di € 450,00 (euro quattrocentocinquanta/00), al lordo delle ritenute di legge eventualmente dovute. In ogni caso, il contributo non può eccedere la somma complessiva di € 2.700,00 (euro duemilasettecento/00) per il caso in cui il tirocinio abbia la durata massima di sei mesi; ovvero, la somma complessiva di € 5.400,00 (euro cinquemilaquat-

trocento/00) qualora il tirocinio sia destinato a disabili, persone svantaggiate, immigrati richiedenti asilo o titolari di protezione internazionale ed abbia la durata massima di dodici mesi. Il diritto alla indennità, nella misura sopra indicata, matura allorché il tirocinante abbia partecipato almeno al settanta per cento delle attività formative rapportato al monte ore mensile definito all'interno del progetto formativo individuale e si configura come un finanziamento in favore della persona, che non favorisce le imprese ospitanti e non costituisce, quindi, aiuto di Stato ai sensi dell'art. 107, par. 1, del TFUE;

- sempre ai sensi dell'Avviso Multimisura e delle "Linee guida in tema di attivazione di tirocini extra-curriculari da parte dei Centri per l'Impiego nell'ambito del Piano di Attuazione Regionale della Regione Puglia per l'attuazione della Garanzia Giovani", l'indennità non spetta nel caso in cui il tirocinante risulti titolare di ASPI o altra forma di ammortizzatore sociale;
- in data 31.03.2015 è stata sottoscritta tra Regione Puglia, lNPS e Ministero del Lavoro e delle Politiche Sociali la Convenzione per l'erogazione dell'indennità di tirocinio nell'ambito del Piano italiano di attuazione della cd. Garanzia Giovani, giusta Deliberazione della Giunta Regionale n. 45 del 1.04.2015 con la quale è stato approvato il format e demandata al Dirigente del Servizio Politiche per il lavoro la relativa sottoscrizione;
- la predetta convenzione prevede che le risorse finanziarie fissate nel piano di attuazione regionale per il Programma Operativo Nazionale Iniziativa Occupazione Giovani, destinate all'erogazione dell'indennità di tirocinio, saranno trattenute dal Ministero del lavoro e delle politiche sociali dalle somme assegnate alla Regione per l'attuazione del Programma Operativo Nazionale Iniziativa Occupazione Giovani e saranno anticipate all'INPS secondo un piano finanziario da concordare tra l'INPS e il Ministero del Lavoro e delle Politiche Sociali in relazione alle specifiche esigenze di cassa e dall'andamento delle certificazioni;
- l'INPS effettua i pagamenti nei limiti delle risorse finanziarie anticipate dal Ministero del lavoro e delle politiche sociali e versate direttamente all'ente previdenziale; a tal fine, la Regione comunica all'INPS, tramite il Sistema Informativo Percettori e secondo le modalità definite in convenzione, entro il giorno 10 del mese successivo a quello di conclusione del bimestre precedente, l'elenco dei soggetti aventi titolo a fruire dell'indennità di tirocinio;
- in conformità con quanto precisato dal Ministero del Lavoro e delle Politiche Sociali (prot. n. 0010894 del 14.05.2015), le Regioni che non intendano prevedere il meccanismo della cumulabilità dell'indennità di tirocinio con la percezione degli ammortizzatori sociali, nelle ipotesi di tirocinanti che risultino dalla verifica SIP titolari di una misura di sostegno al reddito, non invieranno alle sedi regionali i nominativi dei beneficiari;
- con atto prot. n. 0010894.14-05-2015 il Ministero del Lavoro e delle Politiche Sociali ha fornito ulteriori chiarimenti in merito alle modalità con le quali rendere disponibile la provvista finanziaria da parte dell'INPS ai fini del pagamento delle indennità di tirocinio;
- da ultimo, con nota prot. n. 0019974.22-09-2015 il Ministero del Lavoro e delle Politiche Sociali ha comunicato alle Regioni l'adozione del Decreto Direttoriale di impegno a favore dell'INPS, quale Ente Pagatore per la Misura 5, per una somma complessiva pari ad € 25.000.000,00;
- da ultimo, vista la riprogrammazione delle risorse finanziarie disposta con D.G.R. n. 2274/2015, con provvedimento prot. n. 613 del 15.01.2016 il Ministero del L avoro e delle Politiche Sociali ha ratificato gli importi rimodulati, disponendo che l'INPS possa effettuare i pagamenti nel limite della quota finanziaria di € 27.000.000,00.

RILEVATO, INFINE, CHE:

- ai sensi del sopra citato Avviso Multimisura (Scheda 5) e delle sopra richiamate "Linee Guida in tema di attivazione di tirocini extra-curriculari da parte dei Centri per l'Impiego nell'ambito del Piano di Attuazione Regionale della Regione Puglia per l'attuazione della Garanzia Giovani" è posto a carico dei soggetti promotori (partners all'interno delle A.T.S. e C.P.I.) l'obbligo di inoltrare, attraverso la piattaforma dedicata e a cadenza bimestrale, la richiesta di erogazione dell'indennità di partecipazione, corredata della documentazione prescritta e attestante l'effettivo svolgimento delle attività formative;

- con note prot. n. AOOAdGFSE/0017751 del 10.09.2015 e prot. n. AOO_060/0011452 del 10.09.2015 è stato comunicato rispettivamente alle A.T.S. e ai C.P.I. che, a far data dal 14.09.2015, sarebbe stata disponibile *on line* la procedura telematica per l'invio della documentazione prescritta dall'Avviso Multimisura (Scheda 5) e dalle Linee guida, segnalando l'obbligatorietà dell'utilizzo della piattaforma dedicata all'interno del sito http://www.sistema.puglia.it/SistemaPuglia/garanziagiovani;
- a partire dal 14.09.2015 sono state inserite le istanze relative alla rendicontazione delle attività formative svolte nell'ambito di tirocini avviati a partire dall'11.05.2015 per il tramite dei C.P.I. e dal 27.05.2015 per il tramite delle A.T.S.;
- il bimestre è individuato in piattaforma con riferimento al bimestre solare, tenuto conto della data iniziale indicata nel progetto formativo e nel calendario delle attività;
- a partire dalla data dell'8.10.2015 è stata attivata per i soggetti promotori la funzione che consente loro di riscontrare le richieste di integrazione documentale inviate, sempre per il tramite della piattaforma telematica, dagli uffici regionali;
- con nota prot. n. AOO_060/0013395 del 22.10.2015 il Dirigente del Servizio Politiche per il Lavoro ha fornito ulteriori chiarimenti in merito ai tirocini attivati nell'ambito del Piano di Attuazione Regionale Puglia 2014;
- in ordine alle richieste di erogazione della indennità di partecipazione al primo bimestre (solare) di attività formative inserite in piattaforma nel periodo compreso tra il 17.11.2015 ed il 10.05.2016, alla data di adozione del presente atto, risulta perfezionata l'attività istruttoria relativamente alle istanze presentate dai tirocinanti riportati nell'Allegato A, quale parte integrante ed essenziale del presente atto;
- sulla base della documentazione prodotta dai soggetti promotori dei tirocini e sulla base delle risultanze istruttorie presenti in piattaforma sussistono i presupposti per la erogazione del trattamento economico nei confronti dei tirocinanti indicati nell'Allegato A, quale parte integrante ed essenziale del presente atto, relativamente al periodo e per il numero di mensilità ivi riportati; il tutto per un importo complessivo pari ad € 743.400,00 (euro settecentoquarantatremilaquattrocento/00);
- alla data di adozione del presente atto, sulla base dei dati disponibili all'interno del Sistema Informativo Percettori (SIP), risulta che nessuno dei tirocinanti di cui all'Allegato A, con la sola eccezione di Farinola Nicolò e Missere Federica, è stato titolare di ammortizzatori sociali nel periodo di partecipazione alle attività formative in relazione al quale viene riconosciuto il diritto alla indennità di cui al presente provvedimento; in particolare, per quanto riguarda i tirocinanti Farinola Nicolò e Missere Federica, viene riconosciuta l'indennità relativa alle attività formative svolte nel secondo mese, in quanto gli stessi risultano titolari di ammortizzatori sociali nel corso del primo mese.

Tanto premesso e precisato, con il presente atto, considerate le risultanze istruttorie presenti in piattaforma, si rende necessario autorizzare l'INPS, in qualità di ente pagatore, alla erogazione dell'indennità di partecipazione relativa al primo bimestre, nei limiti delle risorse disponibili, comunicando, tramite il Sistema Informativo Percettori e secondo le modalità definite in convenzione, i nominativi dei soggetti e l'importo del trattamento economico come riportati nell'Allegato A, quale parte integrante ed essenziale del presente atto.

VERIFICA AI SENSI DEL D. LGS. N. 196/03

Garanzie alla riservatezza

La pubblicazione dell'atto all'albo, salve le garanzie previste dalla legge 241/90 in tema di accesso ai documenti amministrativi, avviene nel rispetto della tutela alla riservatezza dei cittadini, secondo quanto disposto dal D.lgs. 196/03 in materia di protezione dei dati personali, nonché dal vigente regolamento regionale n. 5/2006 per il trattamento dei dati sensibili e giudiziari.

Ai fini della pubblicità legale, l'atto destinato alla pubblicazione è redatto in modo da evitare la diffusione di dati personali identificativi non necessari ovvero il riferimento a dati sensibili; qualora tali dati fossero

indispensabili per l'adozione dell'atto, essi sono trasferiti in documenti separati, esplicitamente richiamati.

ADEMPIMENTI CONTABILI AI SENSI DELLA L.R. n.28/2001

Il presente provvedimento non comporta alcun mutamento qualitativo e quantitativo di entrata o di spesa né a carico del bilancio regionale né a carico degli Enti per i cui debiti i creditori potrebbero rivalersi sulla Regione ed è escluso ogni onere aggiuntivo rispetto a quelli già autorizzati a valere sullo stanziamento previsto dal bilancio regionale.

Non ricorrono gli obblighi di cui agli artt. 26 e 27 del D.lgs. 14 marzo 2013 n. 33.

Ritenuto di dover provvedere in merito, in quanto trattasi di materia ricadente in quella di cui all'art. 5, co. 1, L.R. n. 7/1997

DETERMINA

- di prendere atto di quanto indicato in premessa, che qui si intende integralmente riportato e condiviso;

- di dare atto che i tirocinanti indicati nell'Allegato A, quale parte integrante ed essenziale del presente atto, hanno diritto alla erogazione della indennità di partecipazione al primo bimestre di attività formative, per il numero di mensilità e relativamente al periodo precisati all'interno del citato Allegato; il tutto per un importo complessivo pari ad € 743.400,00 (euro settecentoquarantatremilaquattrocento/00);

- di autorizzare l'INPS al pagamento dell'indennità di partecipazione relativa al secondo bimestre, nei limiti delle risorse disponibili, comunicando, tramite il Sistema Informativo Percettori e secondo le modalità definite in convenzione, i nominativi dei soggetti e l'importo del trattamento economico come riportati nell'Allegato A, quale parte integrante ed essenziale del presente atto.

Il provvedimento viene redatto in forma integrale e "per estratto", con parti oscurate non necessarie ai fini di pubblicità legale, nel rispetto della tutela alla riservatezza dei cittadini, secondo quanto disposto dal D.Lgs. n. 196/03 in materia di protezione dei dati personali e ss. mm. e ii.

Avverso il presente atto è possibile proporre istanza di riesame al Dirigente della Sezione Politiche per il Lavoro, inviando, a mezzo pec (tirocini.garanziagiovani.regione.puglia@pec.rupar.puglia.it), indicando il codice identificativo della pratica, **entro 30 gg dalla data di pubblicazione sul BURP** della presente determina, che costituisce notifica agli interessati.

Il presente provvedimento:

a) sarà pubblicato (per estratto) all'albo della Sezione Politiche per il lavoro;
b) sarà trasmesso in copia conforme all'originale alla Segreteria della Giunta Regionale;
c) sarà pubblicato (per estratto) nel sito ufficiale della Regione Puglia: www.regione.puglia.it, nella Sezione "Amministrazione trasparente";
d) sarà trasmesso in copia (per estratto) all'Assessore alla Formazione e Lavoro.

Il presente atto, redatto in unico originale, è composto da n. 33 pagine in originale, di cui n. 23 pagine contenenti l'Allegato A.

Il Dirigente della Sezione Politiche per il lavoro
Dott.ssa Luisa Anna FIORE

REGIONE PUGLIA

DIPARTIMENTO SVILUPPO ECONOMICO, INNOVAZIONE, ISTRUZIONE, FORMAZIONE E LAVORO

SEZIONE POLITICHE PER IL LAVORO

ALLEGATO A

N.	Codice pratica	Cognome	Nome	Codice Fiscale	Inizio I bimestre attività formative	Fine I bimestre attività formative	CUP	N. Mensilità riconosciute
1	JY5W3J3	SANTORO	MARTINO	SNTMTN90M02E986O	15/09/2015	14/11/2015	B97H14003260006	2
2	21JDT70	MARASCIUOLO	GENNARO	MRSGNR93P02L328F	22/09/2015	21/11/2015	B17H14002850006	2
3	RTC8GO9	IMPERIALE	MARIA ASSUNTA	MPRMSS91T53C978Y	28/09/2015	27/11/2015	B27H14003580006	2
4	JA2XX54	CORNACCHIA	GRAZIANA	CRNGZN90S63A225U	17/09/2015	16/11/2015	B17H14002880006	2
5	B3Q0I32	MASTANDREA	GIORGIA	MSTGRG92L68A662S	22/10/2015	21/12/2015	B97H14003630006	2
6	OVQVGZ2	VENTRIGLIO	MICHELE	VNTMHL93L28D643Z	28/10/2015	27/12/2015	B77H14003830006	2
7	LHMD587	DARGENIO	AZZURRA	DRGZRR86S54B619W	19/10/2015	18/12/2015	B97H14003360006	2
8	GB2QR28	SANTOLI	DANIELE	SNTDNL85P09D643U	02/11/2015	01/01/2016	B77H14003890006	2
9	27DD9Z1	ANASTASIA	GIULIA	NSTGLI92H48L328Q	05/11/2015	04/01/2016	B97H14003530006	2
10	OCKLV56	TAFURO	STEFANO	TFRSFN91T24I119S	01/10/2015	30/11/2015	B87H14003570006	1 (01/11/2015 - 30/11/2015)
11	QRHAS35	BORTONE	ANNALISA	BRTNLS94H68D643G	19/11/2015	18/01/2016	B17H14002860006	2
12	1JRXXK1	LOSITO	ARIANNA	LSTRNN94H57E038V	16/11/2015	15/01/2016	B67H14003940006	2
13	WWPI6T3	CARONE	VITO	CRNVTI88M10E986Y	11/11/2015	10/01/2016	B37H14006020006	2
14	QLURT35	VILLANO	GIANNANTONIO	VLLGNN92T01D862E	16/11/2015	15/01/2016	B27H14003540006	2
15	M6P6PK7	LAPORTA	COSIMA MIRIAM	LPRCMM88H54F152C	26/11/2015	25/01/2016	B87H14003340006	2
16	LO1AAP7	QUACQUARELLI	CARMELA	QCQCML86T52A285Q	30/11/2015	30/01/2016	B77H14003900006	2
17	53ALA61	MANCA	ALESSANDRO	MNCLSN85P19H793F	01/12/2015	31/01/2016	B87H14003700006	2
18	M01PN55	DE BLASIO	ANGELO	DBLNGL92A18A399C	30/11/2015	30/01/2016	B67H14003870006	2
19	AKT8SO5	PAPARELLA	MICHELE	PPRMHL96C25A662J	26/11/2015	25/01/2016	B97H14003510006	2
20	MDJ82O8	TARANTINI	ANNANITA	TRNNNT90R53C983A	30/11/2015	30/01/2016	B77H14003910006	2
21	VNJR3Q4	VINELLA	IDA	VNLDIA91A63L109N	01/12/2015	31/01/2016	B97H14003450006	2
22	VO1CDL2	COPPOLA	ARMANDO	CPPRND90T06H985G	07/12/2015	06/02/2016	B57H14002360006	2
23	2PFC3S1	ALBANESE	ANGELA	LBNNGL94H65A662V	09/11/2015	08/01/2016	B97H14003730006	1 (09/11/2015 - 08/12/2015)
24	OG3GE54	GIORGIO	FEDERICA	GRGFRC93C59A662N	27/10/2015	26/12/2015	B57H14002850006	2
25	OMA7EY1	DE CARNE	LUCA	DCRLCU85S15A662Z	30/11/2015	30/01/2016	B97H14003650006	2
26	47U2XT3	MASULLI	LIBERO	MSLLBR89E24H926F	25/11/2015	24/01/2016	B27H14003390006	2
27	3XLBW23	GRECO	GIORDANA	GRCGDN88S62E986F	11/12/2015	10/02/2016	B97H14003270006	2
28	Y0I5JF4	VIVA	ANDREA	VVINDR89E06C978G	09/12/2015	08/02/2016	B17H14002800006	2
29	2QEB6A0	CEDDIA	LEONARDO	CDDLRD85S20A052J	01/12/2015	31/01/2016	B37H14006330006	2
30	VXLUD12	CARUCCI	GIUSEPPE	CRCGPP95T04L049H	09/12/2015	08/02/2016	B87H14002800006	2
31	B4HVQV4	VADACCA	SARA	VDCSRA90T52D862S	03/12/2015	02/02/2016	B57H14002970006	2
32	DE472W5	GENTILE	RITA	GNTRTI86C56F915P	08/09/2015	07/11/2015	B67H14003800006	2
33	Q8W7YT4	CAVALLO	ROSSELLA	CVLRSL84S43A048K	07/09/2015	06/11/2015	B97H14003250006	2

REGIONE PUGLIA

DIPARTIMENTO SVILUPPO ECONOMICO, INNOVAZIONE, ISTRUZIONE, FORMAZIONE E LAVORO

SEZIONE POLITICHE PER IL LAVORO

34	7SF1UM8	DI SIPIO	PASQUALE CARMINE PIO	DSPPQL94R21H985O	14/12/2015	13/02/2016	B57H14002410006	2
35	L9UV0R1	PALMISANO	ANTONIO	PLMNTN85P13D643G	14/12/2015	13/02/2016	B57H14002690006	2
36	9ERZIJ3	MELE	VANESSA	MLEVSS89H41L049T	25/11/2015	24/01/2016	B97H14002950006	2
37	1T79W23	DI MARIA	CATERINA	DMRCRN88R70D643S	21/12/2015	20/02/2016	B77H14003600006	2
38	LSVHX57	MANGHISI	DAVIDE	MNGDVD88E25F376R	21/12/2015	20/02/2016	B67H14003860006	2
39	DLKJEI6	ANDRIULO	FRANCESCO	NDRFNC90D23C424N	21/12/2015	20/02/2016	B67H14003670006	2
40	6TJQOW6	TROMMER	SUSANNA	TRMSNN90T50L049W	18/12/2015	17/02/2016	B55F14000310006	2
41	DU4QOH8	STRIPOLI	LUISA ANTONIA	STRLNT86H61A662H	19/10/2015	18/12/2015	B47H14003140006	2
42	IUJDKT8	VERZICCO	PIETRO	VRZPTR90R25A883S	21/12/2015	20/02/2016	B77H14004100006	2
43	TF1JS21	PISARRA	MARIANNA	PSRMNN85S45E205T	21/12/2015	20/02/2016	B27H14003620006	2
44	BW8VMS6	CIMMARRUSTI	MASSIMILIANO	CMMMSM89T12A662P	21/12/2015	20/02/2016	B67H14003680006	2
45	YFQITX2	D'ALESSANDRO	PASQUALE	DLSPQL90L20E716X	22/12/2015	21/02/2016	B27H14003310006	2
46	V86YNS0	BALDASSARRE	TAMARA	BLDTMR92E57B180G	23/11/2015	22/01/2016	B77H14003950006	2
47	CK133K1	MAGURANO	DALILA MARIANGELA	MGRDLM93E67G751F	24/12/2015	23/02/2016	B47H14003090006	2
48	QZ5GPC0	GALEANDRO	ELISA	GLNLSE87R44L049B	23/12/2015	22/02/2016	B57H14002840006	2
49	CN5PSS0	BARNABA	SONIA	BRNSNO90D52A662X	09/10/2015	08/12/2015	B97H14003550006	2
50	WLNG3L7	RIZZO	FEDERICA	RZZFRC95E63A893Y	23/11/2015	22/01/2016	B97H14003740006	2
51	RAHHE65	LIBERTI	SIMONA	LBRSMN91L44D851Y	23/12/2015	22/02/2016	B77H14003060006	2
52	61NSSE9	NICOLARDI ARMENTANO	ANDREA LUCA	NCLNRL92L14Z112W	21/12/2015	20/02/2016	B17H14002550006	2
53	26HQPD5	CHIOLA	NUNZIANA	CHLNZN96M42A285P	02/01/2016	01/03/2016	B87H14003500006	2
54	9WVVT93	MARRAZZI GENOVESI	MARIA ROSARIA	MRRMRS91E52B506V	30/12/2015	28/02/2016	B27H14003330006	2
55	DYAAPJ0	DE CARLO	DARIO	DCRDRA92S27H096K	04/01/2016	03/03/2016	B87H14002410006	2
56	61Q6WU4	CANNALIRE	CESARIA	CNNCSR90T70F356O	09/12/2015	08/02/2016	B67H14003500006	2
57	YF3HRE8	ANTONINO	GRAZIA	NTNGRZ91C61A893K	05/10/2015	04/12/2015	B97E14003670006	1 (05/10/2015 - 04/11/2015)
58	9PA1H83	STEFANINI	VINCENZO	STFVCN96H08D643T	18/12/2015	17/02/2016	B27H14003200006	2
59	N54BXE5	CRISETTI	MARIANGELA	CRSMNG88E45H926O	11/01/2016	10/03/2016	B27H14003460006	2
60	J9J34I9	SOCCIO	ANGELA	SCCNGL87R62H926S	14/01/2016	13/03/2016	B37H14006320006	2
61	N3ENF94	PASSABI'	LAURA	PSSLRA94T63H793O	11/01/2016	10/03/2016	B97H14002790006	2
62	W1M2Y13	CALAMAIO	GIORGIA	CLMGRG90T46F842L	13/01/2016	12/03/2016	B27H14003090006	2
63	5RUA6V3	CONVERTINI	MARIA	CNVMRA91D62C741H	14/01/2016	13/03/2016	B57H14002260006	2
64	BKM20R6	LABORANTE	PORSIA	LBRPRS94L44A225M	12/01/2016	11/03/2016	B77H14002880006	2
65	EUZ63J5	TRECCA	ROCCO FIORE	TRCRCF88R05E716S	11/01/2016	10/03/2016	B67H14003460006	2
66	H5IUB48	TOTORO	MARIA CARMELA	TTRMCR96S54E205U	15/01/2016	14/03/2016	B47H14002720006	2
67	1Q2HLD8	GRASSITELLI	ANGELICA	GRSNLC91L42A285U	09/12/2015	08/02/2016	B97H14003790006	2
68	AYK8OF4	PRAZNICIUC	CRISTINA	PRZCST88H67Z129J	16/01/2016	15/03/2016	B57H14003160006	2
69	EBHATY4	TENACE	LUCREZIA	TNCLRZ92L43H985H	18/01/2016	17/03/2016	B27H14003500006	2
70	P6JA958	ALI ABUNASER	ABDU MOHAMMED	LBNBMH96M20Z336T	19/01/2016	18/03/2016	B77H14002890006	2

REGIONE PUGLIA

DIPARTIMENTO SVILUPPO ECONOMICO, INNOVAZIONE, ISTRUZIONE, FORMAZIONE E LAVORO

SEZIONE POLITICHE PER IL LAVORO

71	9LF6ZR0	FUGGIANO	ANTONIO	FGGNTN94C03F027G	18/01/2016	17/03/2016	B27H14003170006	2
72	HUGWE28	DI BARI	MICHELE	DBRMHL86C31A285L	19/01/2016	18/03/2016	B87H14002420006	2
73	P346DW2	SEMERARO	ALBINA	SMRLBN90T61D508C	19/01/2016	18/03/2016	B57H14002240006	2
74	AXP5NJ1	CAPOGNA	LOREDANA	CPGLDN91E63A669W	22/01/2016	21/03/2016	B97H14002460006	2
75	M493EH3	CURCI	CHIARA	CRCCHR87P44A662B	21/09/2015	20/11/2015	B97H14002810006	2
76	GB4EU65	BENEDETTI	LUCA	BNDLCU87A20C415H	13/01/2016	12/03/2016	B77H14002810006	2
77	AAR3085	RUSSO	ALESSANDRO	RSSLSN91A03A048Y	13/01/2016	12/03/2016	B57H14002250006	2
78	K5QQIJ6	CASTELLANA	GIANLUCA	CSTGLC94R28E986V	16/12/2015	15/02/2016	B97H14002580006	2
79	RDB0C08	ANOBILE	ANTONIO	NBLNTN92M05A893Y	22/01/2016	21/03/2016	B57H14002230006	2
80	9NJJL26	DONATO	VALERIA	DNTVLR95C51F027H	22/01/2016	21/03/2016	B27H14003030006	2
81	2COIWS0	NOTARO	STEFANO	NTRSFN95H21B506J	19/01/2016	18/03/2016	B87H14003140006	2
82	EM1JLC2	LOBELLO	VALERIA	LBLVLR94S56D761E	18/01/2016	17/03/2016	B67H14003620006	2
83	2UY6U93	PALMIOTTO	ANGELA FELICIANA	PLMNLF92R68D643J	23/01/2016	22/03/2016	B77H14002830006	2
84	4XE8IF6	LANDOLFO	SIMONE	LNDSMN92S10C978D	22/01/2016	21/03/2016	B47H14002730006	2
85	GRKT654	D'AQUINO	MATTEO	DQNMTT88P18D851J	20/01/2016	19/03/2016	B77H14002840006	2
86	YAY78G2	PELUSO	FRANCESCA	PLSFNC92B47L049E	20/01/2016	19/03/2016	B57H14002620006	2
87	46QKKR8	COLITTI	MICHELE	CLTMHL93S27B936J	18/01/2016	17/03/2016	B97H14002800006	2
88	TSJ8LT3	ANNICCHIARICO	FABIOLA	NNCFBL92P55A883C	18/01/2016	17/03/2016	B17H14002500006	2
89	YYX94J9	ROMANO	ANDREA	RMNNDR92B06E506R	21/01/2016	20/03/2016	B27H14003040006	2
90	9VZ6TI5	IACCARINO	PAOLA	CCRPLA88S48E885K	22/01/2016	21/03/2016	B77H14002850006	2
91	PMJN2I3	TOMASICCHIO	LUCA	TMSLCU88T17D643G	21/01/2016	20/03/2016	B47H14002590006	2
92	V8GY791	MUCCIARONE	ALESSIA RITA	MCCLSR92P51D643V	20/01/2016	19/03/2016	B77H14003310006	2
93	QSCH906	PEREZ	BRIAN	PRZBRN96H26D862D	14/09/2015	13/11/2015	B47H14002670006	2
94	1682AY7	PIETRADURA	FABIOLA MAFALDA	PTRFLM91E49D643G	20/01/2016	19/03/2016	B77H14003080006	2
95	MFERLP3	RUBOLINO	BENEDETTA	RBLBDT90T62F262D	21/01/2016	20/03/2016	B97H14002490006	2
96	JWS8SO8	ROSSIGNOLI	FRANCESCO	RSSFNC97A06B619R	19/01/2016	18/03/2016	B27H14003050006	2
97	L9SMVW7	PEDONE	SIMONA	PDNSMN87M50Z112A	22/01/2016	21/03/2016	B67H14003490006	2
98	PXMDZO4	SIMONE	ALESSANDRO	SMNLSN91C20B619S	21/01/2016	20/03/2016	B17H14002820006	2
99	VSC3EP7	MASELLA	CAMILLA ROSA	MSLCLL96T59L049F	20/01/2016	19/03/2016	B87H14002450006	2
100	YHO53H8	RICCHIUTI	PASQUALE	RCCPQL88L21A883K	01/12/2015	31/01/2016	B17H14002760006	2
101	HPR7G06	CALABRESE	LUIGI	CLBLGU94A03B936F	21/01/2016	20/03/2016	B77H14002860006	2
102	4NH1BE5	PUNZI	LEONARDO	PNZLRD88S08C136J	20/01/2016	19/03/2016	B77H14002870006	2
103	E6PO9L9	NETTIS	LUIGI	NTTLGU89L11A048A	21/01/2016	20/03/2016	B47H14002600006	2
104	JV1WMV8	NOTARISTEFANO	ANDREA	NTRNDR93H16F027K	20/01/2016	19/03/2016	B87H14002460006	2
105	J044F87	DE MARINIS	ANTONELLO	DMRNNL91A15A662E	25/01/2016	24/03/2016	B37H14005960006	2
106	Y9RCU31	DEL PRETE	CLAUDIA	DLPCLD85L64B180F	25/01/2016	24/03/2016	B87H14002490006	2
107	SDQBQK3	D'ETTORRE	ROSSELLA	DTTRSL87D48G273F	18/01/2016	17/03/2016	B87H14002690006	2
108	F287T26	SPECCHIA	MARIA TERESA	SPCMTR84T43D851U	25/01/2016	24/03/2016	B87H14002520006	2

REGIONE PUGLIA

DIPARTIMENTO SVILUPPO ECONOMICO, INNOVAZIONE, ISTRUZIONE, FORMAZIONE E LAVORO

SEZIONE POLITICHE PER IL LAVORO

109	5XQ8C61	TOTARO	DEMETRA	TTRDTR92B41D643B	25/01/2016	24/03/2016	B77H14002930006	2
110	NALH9V0	SCHENA	LUANA	SCHLNU93M49E986P	15/01/2016	14/03/2016	B97H14002550006	2
111	QMJYGE6	MANCINO	JLENIA	MNCJLN88C59L049B	18/01/2016	17/03/2016	B57H14002340006	2
112	QI62976	VERNI	MARIALUISA	VRNMLS86C69A662I	25/01/2016	24/03/2016	B77H14002950006	2
113	93B9SG3	TESSE	SAVINO	TSSSVN94S06D643K	21/01/2016	20/03/2016	B87H14002710006	2
114	W38KZR6	QUARANTA	FABIO DOMENICO	QRNFDM87A10E986O	21/01/2016	20/03/2016	B97H14002560006	2
115	0KU22S2	CAZZATO	ALESSANDRO	CZZLSN95B15L049K	25/01/2016	24/03/2016	B57H14002320006	2
116	IME1XK5	CICCONE	CHRISTIAN	CCCCRS95C24Z112J	25/01/2016	24/03/2016	B27H14003380006	2
117	MRY7YR3	POTENZA	CARLO GIOVANNI MARIA	PTNCLG86D26E506F	25/01/2016	24/03/2016	B37H14005990006	2
118	51LRA11	MARRAZZO	ANTONIO	MRRNTN94S22F152M	25/01/2016	24/03/2016	B17H14002530006	2
119	NT7HPZ7	LOCOROTONDO	MARCO	LCRMRC86D10B180C	25/01/2016	24/03/2016	B17H14002520006	2
120	2CSUMS6	FIOSCHINI	MARCO	FSCMRC86M09C978P	20/01/2016	19/03/2016	B27H14003080006	2
121	54YY868	SERRATI'	ILARIA	SRRLRI93R47I119R	25/01/2016	24/03/2016	B77H14002970006	2
122	FX7P3F5	CORNARA	GABRIELE	CRNGRL92B13L049F	25/01/2016	24/03/2016	B47H14002840006	2
123	LELWAA3	MARIANO	COSIMO	MRNCSM90T01C978J	25/01/2016	24/03/2016	B77H14002960006	2
124	0CFFVG5	MODESTI	FEDERICA	MDSFRC88P46E506Z	27/01/2016	26/03/2016	B87H14002590006	2
125	UJ3JID5	LEGITTIMO	FEDERICA	LGTFRC85D65E815W	26/01/2016	25/03/2016	B87H14002670006	2
126	XFS2Y92	MARGELLETTI	MARIKA	MRGMRK93C48I119G	26/01/2016	25/03/2016	B87H14003670006	2
127	X3NL1K7	SCALERA	GIORGIA	SCLGRG96R65B180Y	26/01/2016	25/03/2016	B87H14002550006	2
128	671CW80	DEVITA	ADRIANA	DVTDRN86B49E986I	29/01/2016	28/03/2016	B47H14002640006	2
129	HAHABC6	D'AVERSA	VINCENZO	DVRVCN95A18H096Y	29/01/2016	28/03/2016	B97H14002620006	2
130	5IA81V8	GUAGNANO	MARIO	GGNMRA90E14F915L	29/01/2016	28/03/2016	B77H14003000006	2
131	8QG1PH4	LASSANDRO	VALERIA	LSSVLR95P47A662W	26/01/2016	25/03/2016	B97H14002570006	2
132	CUMNE14	PALLADINO	TERESA	PLLTRS88A55E223X	25/01/2016	24/03/2016	B87H14002610006	2
133	SB2KX74	PELLICOLA	FILIPPO	PLLFPP97D15A225G	27/01/2016	26/03/2016	B77H14003030006	2
134	WCA3Q62	VASSALLI	MARIANNA	VSSMNN92S69E986N	28/01/2016	27/03/2016	B97H14002680006	2
135	D6F3Q41	MALGIERI	PASCAL	MLGPCL92M26D643G	27/01/2016	26/03/2016	B77H14003020006	2
136	ULV78E1	GRASSO	CARMELA	GRSCML90R58D643B	29/01/2016	28/03/2016	B57H14002380006	2
137	P025RL9	INVIDIA	SIMONE	NVDSMN86C19B506W	25/01/2016	24/03/2016	B87H14002580006	2
138	KGPJQI4	LECCESE	GAETANO	LCCGTN90H08A893G	25/01/2016	24/03/2016	B97H14003230006	2
139	8U0GXP1	ROBLES	MARIANGELA	RBLMNG92P64A893X	26/01/2016	25/03/2016	B97H14003240006	2
140	KB75LJ3	RICUCCI	ANNARITA	RCCNRT94L60E885F	27/01/2016	26/03/2016	B77H14003120006	2
141	S3X19P8	FINESTRONE	ROBERTO	FNSRRT89B07A662X	27/01/2016	26/03/2016	B97H14002630006	2
142	7NTT8L8	LOMBARDI	IOURI	LMBRIO95A26Z154T	28/01/2016	27/03/2016	B37H14006190006	2
143	VMDDYQ6	BUZZONE	GABRIELLA	BZZGRL90E44F899O	25/01/2016	24/03/2016	B67H14003520006	2
144	92D7OR6	ALLEGRA	MIRIAM	LLGMRM89A60A662U	21/01/2016	20/03/2016	B97H14003560006	2
145	FR3SA61	CASSANO	EMANUEL	CSSMNL95S02D643U	20/01/2016	19/03/2016	B77H14002900006	2
146	XFYG1C3	NINNI	DARIO	NNNDRA93C25F027D	28/01/2016	27/03/2016	B27H14003100006	2

REGIONE PUGLIA

DIPARTIMENTO SVILUPPO ECONOMICO, INNOVAZIONE, ISTRUZIONE, FORMAZIONE E LAVORO

SEZIONE POLITICHE PER IL LAVORO

147	1VFXJP7	CORNACCHIA	ANDREA	CRNNDR93S29D643L	18/01/2016	17/03/2016	B77H14003110006	2
148	WKXHP68	TORTORELLA	MARILENA	TRTMLN88R45H926P	25/01/2016	24/03/2016	B57H14002470006	2
149	VGFHYH7	OLIVA	ILARIA	LVOLRI93H60F784U	22/01/2016	21/03/2016	B67H14003630006	2
150	C8MB138	DI TODARO	ANTONIO	DTDNTN90M17C136U	25/01/2016	24/03/2016	B27H14003140006	2
151	XDYTPK1	FERRARESE	CRISTIANA	FRRCST88D66L109C	27/01/2016	26/03/2016	B87H14003110006	2
152	18RG2H8	MASSARI	CLAUDIA	MSSCLD89A57F152T	26/01/2016	25/03/2016	B87H14002560006	2
153	1368H96	DE LAZZARI	ALESSANDRO	DLZLSN92M29B936Z	26/01/2016	25/03/2016	B77H14003140006	2
154	XMQ4QV9	LONDINO	ALFONSO GUIDO	LNDLNS89M01A048N	26/01/2016	25/03/2016	B47H14002690006	2
155	EP9BEU8	GABRIELE	LEONARDO	GBRLRD86R28H926P	22/01/2016	21/03/2016	B77H14002980006	2
156	S2RS876	COPPOLA	LORENZO MATTIA	CPPLNZ96C23B936E	27/01/2016	26/03/2016	B67H14003550006	2
157	TMFDXU2	LEONE	CHIARA	LNECHR92S48L419G	27/01/2016	26/03/2016	B17H14002580006	2
158	UU597G7	VIZZINO	GIUSEPPE	VZZGPP93R15D862F	23/01/2016	22/03/2016	B87H14003550006	2
159	HV5Q7L6	LARUCCIA	IVANA	LRCVNI87P46C975K	26/01/2016	25/03/2016	B37H14006060006	2
160	G1IIST1	SCHIAVO	FILOMENA	SCHFMN90S66B619D	25/01/2016	24/03/2016	B67H14003570006	2
161	9RMVU79	DE NICOLO	DOMENICO	DNCDNC94L27L109A	27/01/2016	26/03/2016	B57H14002420006	2
162	18Y5NE3	DI MAGLIE	ILARIA	DMGLRI90E59L049Y	25/01/2016	24/03/2016	B57H14002830006	2
163	RELWLL4	PAGANO	FRANCESCA	PGNFNC92D63B180F	12/01/2016	11/03/2016	B87H14002890006	2
164	MW25TO6	VALENTI	MARGHERITA	VLNMGH94H64B180M	13/01/2016	12/03/2016	B87H14002760006	2
165	97YQQ49	RIZZI	TERESA	RZZTRS88B41B619O	28/01/2016	27/03/2016	B27H14003150006	2
166	A4TPHW3	SEMERARO	ANTONELLA	SMRNNL87R41F152Z	20/01/2016	19/03/2016	B97H14002740006	2
167	A7DBOB1	FRISONE	FABIO	FRSFBA95B14A893O	25/01/2016	24/03/2016	B97H14002980006	2
168	EL8L9A2	DISERTORE	ROBERTO	DSRRRT91A27A662P	11/01/2016	10/03/2016	B97H14002920006	2
169	C5LGP05	ANGAROLA	QUINTINO	NGRQTN90R11C136X	25/01/2016	24/03/2016	B87H14002870006	2
170	J1TB3B7	CERTA	FEDERICA	CRTFRC88C65D458I	26/01/2016	25/03/2016	B57H14002330006	2
171	1GX3GW0	FIORE	ISABELLA	FRISLL94C42L109X	25/01/2016	24/03/2016	B87H14002540006	2
172	F33JH85	LEO	GABRIELLA	LEOGRL91L53I119I	25/01/2016	24/03/2016	B77H14003390006	2
173	4LUDM74	CARLUCCI	ANTONIO	CRLNTN93C07A225C	28/01/2016	27/03/2016	B77H14003230006	2
174	3R7RGW7	BOVE	SIMONA	BVOSMN95R63L109E	26/01/2016	25/03/2016	B57H14002820006	2
175	NOU19K5	SCALINCI	IRENE	SCLRNI88H64I119W	01/02/2016	31/03/2016	B87H14002570006	2
176	CICTJ26	CICIRIELLO	ANTONELLA	CCRNNL94M48A285V	01/02/2016	31/03/2016	B87H14002910006	2
177	ICFC2K2	SCALCIONE	LAURA	SCLLRA87R43C978B	27/01/2016	26/03/2016	B37H14006150006	2
178	AKNM556	SABATINO	MARIA MADDALENA	SBTMMD94C50H926L	01/02/2016	31/03/2016	B87H14002960006	2
179	XNZRAS9	TANZI	CARMELA	TNZCML86P45A662W	27/01/2016	26/03/2016	B97H14002830006	2
180	2R5UIF8	LIEGGI	MARICA	LGGMRC85R46A662U	20/01/2016	19/03/2016	B57H14002460006	2
181	X4AVHT6	DE CARLO	LIDIA	DCRLDI94M50D643R	16/01/2016	15/03/2016	B77H14003280006	2
182	G2ITHB5	PALMIERI	CARMINE	PLMCMN94B04D643Y	13/01/2016	12/03/2016	B67H14003580006	2
183	W8HGEO3	COCCIOLO	VALERIO	CCCVLR88M27E815Z	25/01/2016	24/03/2016	B47H14002750006	2
184	7A376P9	QUARTA	ANTONIA	QRTNTN91S53B180D	27/01/2016	26/03/2016	B87H14002940006	2

REGIONE PUGLIA

DIPARTIMENTO SVILUPPO ECONOMICO, INNOVAZIONE, ISTRUZIONE, FORMAZIONE E LAVORO

SEZIONE POLITICHE PER IL LAVORO

185	ZRR41V4	CATUCCI	TANIA	CTCTNA90L60F915K	01/02/2016	31/03/2016	B47H14002740006	2
186	61PZ0D3	GIAGNOTTI	AGOSTINA	GGNGTN87E61D643O	01/02/2016	31/03/2016	B77H14003290006	2
187	GA4H801	FORTE	ANDREA	FRTNDR90R23D862W	25/01/2016	24/03/2016	B27H14003520006	2
188	CH48UL4	CAVALIERE	ANNAMARIA	CVLNMR88H43F152S	28/01/2016	27/03/2016	B77H14003270006	2
189	YVEV5X4	GUGLIELMI	MARIA TERESA	GGLMTR88A59L328F	01/02/2016	31/03/2016	B87H14002930006	2
190	65ETYQ0	SERRA	FRANCESCO	SRRFNC94D10B619G	01/02/2016	31/03/2016	B27H14003190006	2
191	VBGFGJ7	CARLINO	FRANCESCA	CRLFNC94S45F842K	01/02/2016	31/03/2016	B47H14002630006	2
192	CJQD986	RODIO	EMMANUELE	RDOMNL97R17C978M	27/01/2016	26/03/2016	B27H14003210006	2
193	MVNFLN5	GIANNELLI	LUCA	GNNLCU98H27B936H	02/02/2016	01/04/2016	B47H14002760006	1 (02/02/2016 - 01/03/2016)
194	D876744	CANNONE	GIOVINA	CNNGVN95C70A285C	01/02/2016	31/03/2016	B87H14002900006	2
195	XG5XAR6	CASTRIOTA	ROBERTO	CSTRRT88L19D643H	01/02/2016	31/03/2016	B77H14003260006	2
196	29FCWD6	BASILE	FRANCESCA	BSLFNC88B51E205Z	01/02/2016	31/03/2016	B47H14003180006	2
197	WILSNS4	CORCELLA	FRANCESCO PAOLO	CRCFNC86B08A669K	25/01/2016	24/03/2016	B97H14002860006	2
198	45NTBJ2	FIORE	DAVIDE	FRIDVD88T20L328S	05/01/2016	04/03/2016	B77H14003320006	2
199	09DHOZ4	CARAPELLESE	ROBERTA	CRPRRT96E63A285O	01/02/2016	31/03/2016	B87H14002980006	2
200	SSUKXM5	BARDARO	ANTONIO	BRDNTN96M29F027B	01/02/2016	31/03/2016	B27H14003220006	2
201	8M4VPA5	GIAMMARRUTO	STEFANO	GMMSFN87M26E506A	27/01/2016	26/03/2016	B87H14002990006	2
202	HDB52U2	LAFIRENZE	ILDEBRANDO	LFRLBR96L18A662S	01/02/2016	31/03/2016	B57H14002310006	2
203	4L5SC86	MARGIOTTA	DAVIDE	MRGDVD94M17C136R	03/02/2016	02/04/2016	B27H14003280006	2
204	3GVU902	DE GIROLAMO	POTITO	DGRPTT97D14D643N	25/01/2016	24/03/2016	B67H14003590006	2
205	BB6LRM3	CRETAZZO	PAOLA	CRTPLA87S42B180I	13/01/2016	12/03/2016	B87H14002470006	2
206	7MXFIA7	DARSINO	NICOLA	DRSNCL91H24A893U	02/02/2016	01/04/2016	B57H14002480006	2
207	IYGJW55	DI NOIA	NUNZIA RITA	DNINZR86H55E885O	01/02/2016	31/03/2016	B37H14006130006	2
208	YQQLNP7	MARFULLI	ALESSIA	MRFLSS90C66D643J	01/02/2016	31/03/2016	B17H14002600006	2
209	N1OWKE6	DI NICOLI	SABRINA	DNCSRN94S52B619T	01/02/2016	31/03/2016	B27H14003240006	2
210	AR5OGC8	RADU	PETRICA	RDAPRC95M20Z129C	02/02/2016	01/04/2016	B97H14002890006	2
211	SWYLLV8	DI NICOLI	BIAGIO	DNCBGI91D07B619D	01/02/2016	31/03/2016	B27H14003230006	2
212	2JC30C4	SALAMINA	GIACOMO	SLMGCM93E23E506I	01/02/2016	31/03/2016	B87H14003450006	2
213	TDY5GU2	MANFREDI	FRANCESCO	MNFFNC93L20H096E	02/02/2016	01/04/2016	B77H14003370006	1 (02/02/2016 - 01/03/2016)
214	IR2WR01	AGNUSDEI	NADIA	GNSNDA86C42E205R	29/01/2016	28/03/2016	B57H14002860006	2
215	33CWO31	CIRIGNOLA	GIAMBATTISTA	CRGGBT96H24D508W	01/02/2016	31/03/2016	B57H14002500006	2
216	TJYYUU5	DAMORE	ISABELLA	DMRSLL85L50H501K	11/01/2016	10/03/2016	B47H14002790006	2
217	ZWFAM57	ANTONICELLI	ANDREA	NTNNDR88C22L049Q	27/01/2016	26/03/2016	B97H14002870006	2
218	RR125I4	DEMITO	FABIO	DMTFBA91M21L049N	01/02/2016	31/03/2016	B57H14002570006	2
219	TWILB92	CAPONE	ALESSIA	CPNLSS92S44L328M	15/01/2016	14/03/2016	B17H14002540006	2
220	I5T3F88	MONTEREALE	NICOLA	MNTNCL96R27L425H	30/01/2016	29/03/2016	B97H14002780006	2
221	9VCRFN5	TANCREDI	GIUSEPPE	TNCGPP90S07A662C	25/01/2016	24/03/2016	B97H14003770006	2
222	HOX3GN3	CEA	CLAUDIO	CEACLD89C31A662D	02/02/2016	01/04/2016	B97H14002880006	2

REGIONE PUGLIA

DIPARTIMENTO SVILUPPO ECONOMICO, INNOVAZIONE, ISTRUZIONE, FORMAZIONE E LAVORO

SEZIONE POLITICHE PER IL LAVORO

223	EAHLTC5	PELLICO	ELISABETTA	PLLLBT88H55H926Z	01/02/2016	31/03/2016	B37H14006160006	2
224	72CNVE2	D'ORIA	CAROLA ANGELA	DROCLN95R48E506N	01/02/2016	31/03/2016	B67H14003530006	2
225	S21B987	PALASCIANO	VALENTINA	PLSVNT90D42A662T	29/01/2016	28/03/2016	B77H14003470006	2
226	1FOO4G5	SEMERARO	MARICA	SMRMRC91C62F027N	01/02/2016	31/03/2016	B27H14003260006	2
227	4W6VX40	DI MURO	YLENIA	DMRYLN94T45B619G	26/01/2016	25/03/2016	B27H14003270006	2
228	1QQIAM9	BALDASSARRE	PAOLO	BLDPLA95M26E506A	01/02/2016	31/03/2016	B77H14003010006	2
229	HSHNWV9	PAGLIARA	FRANCESCA	PGLFNC94T55B506W	01/02/2016	31/03/2016	B27H14003250006	2
230	6DZVL52	COLOMBO	STEFANO	CLMSFN92T05L049J	27/01/2016	26/03/2016	B57H14002560006	2
231	BIHCH68	GUIDO	STEFANIA	GDUSFN89A59B506G	01/02/2016	31/03/2016	B87H14002640006	2
232	2NTF678	GUAZZO	MARGHERITA	GZZMGH90A59A091Z	18/01/2016	17/03/2016	B77H14003510006	2
233	1W1KEK7	SCARDINO	SALVATORE	SCRSVT95M16D643C	13/01/2016	12/03/2016	B67H14003640006	2
234	7OX2604	D'AQUINO	SARA	DQNSRA89H45I549V	02/02/2016	01/04/2016	B77H14003040006	2
235	9W3ES60	SAJJU	MD SHAMIM	SJJMSH97P23Z249M	03/02/2016	02/04/2016	B17H14002640006	2
236	683HI83	PARTIPILO	ISABELLA	PRTSLL86D70H096J	01/02/2016	31/03/2016	B47H14002810006	2
237	6H67IQ5	DENTAMARO	ISABELLA	DNTSLL92R67A662R	01/02/2016	31/03/2016	B77H14003420006	2
238	DH65LS2	ZINGARO	GABRIELE	ZNGGRL91R30A285G	01/02/2016	31/03/2016	B37H14006200006	2
239	UI3FHY7	KUCAJ	GJERGJI	KCJGRG93M02Z100O	03/02/2016	02/04/2016	B27H14003300006	2
240	6YAEJV6	DELUCA	VINCENZO	DLCVCN94P15F915O	02/02/2016	01/04/2016	B37H14006170006	2
241	MTP36S4	PAOLETTA	SEBASTIANO	PLTSST88E04D643V	01/02/2016	31/03/2016	B27H14003290006	2
242	MI3YKV3	PIGNATIELLO	MARCO	PGNMRC96M18D643P	02/02/2016	01/04/2016	B77H14003720006	2
243	VOQ0GL9	AMICO	DARIO	MCADRA90H16D851J	01/02/2016	31/03/2016	B77H14003480006	2
244	Y7KVD74	DE PASQUALE	CARLO	DPSCRL91P24A883V	09/11/2015	08/01/2016	B17H14002670006	2
245	KHOEIK2	GALASSO	FRANCESCA	GLSFNC93C62B180L	01/02/2016	31/03/2016	B87H14003090006	2
246	RSO7K43	ALBERGA	MICHELE	LBRMHL89R12E223J	01/02/2016	31/03/2016	B97H14002960006	2
247	EXX8XW4	CIURLIA	VALENTINA	CRLVNT93H41L419R	02/02/2016	01/04/2016	B47H14002970006	2
248	5PRJ1S7	FORNELLI	MICHELE	FRNMHL89R16A048K	01/02/2016	31/03/2016	B97H14003080006	2
249	JBHG3B6	ORTUGLIO	ALESSANDRA AMINA	RTGLSN88B58L049K	01/02/2016	31/03/2016	B57H14002790006	2
250	NUAI7J6	DINAPOLI	SAVERIO	DNPSVR92D22A048Z	04/02/2016	03/04/2016	B67H14003690006	2
251	YY576N2	TOTARO	GIUSEPPINA	TTRGPP91H62E885D	04/02/2016	03/04/2016	B37H14006340006	2
252	J5AGGB7	CARUSO	RICCARDO	CRSRCR88S25D643A	02/02/2016	01/04/2016	B77H14003560006	2
253	TO4ALT3	FLORES	GIORGIA	FLRGRG95M46B180V	20/01/2016	19/03/2016	B87H14003250006	2
254	JY61P45	DE SIMONE	VINCENZO	DSMVCN91P17Z112A	01/02/2016	31/03/2016	B97H14003040006	2
255	89YGKZ1	DE VIRGILIO	ANGELO	DVRNGL93P21A662A	23/11/2015	22/01/2016	B97H14003410006	2
256	M9WD5J4	DELL'AQUILA	AGATA	DLLGTA86B66D508T	01/02/2016	31/03/2016	B57H14002630006	2
257	WAN8S06	DOSI	ERIKA	DSORKE89D61C265W	01/02/2016	31/03/2016	B57H14002300006	2
258	HHT31R9	SPEDICATO	FEDERICO DANIELE	SPDFRC96E19E506J	01/02/2016	31/03/2016	B17H14002700006	2
259	VVUAIM0	CUTRONE	GIOVANNA	CTRGNN85S62E223G	04/02/2016	03/04/2016	B47H14002850006	2
260	RKRGWB1	CONTE	VALENTINA	CNTVNT86L61E506D	02/02/2016	01/04/2016	B87H14003150006	2

REGIONE PUGLIA

DIPARTIMENTO SVILUPPO ECONOMICO, INNOVAZIONE, ISTRUZIONE, FORMAZIONE E LAVORO

SEZIONE POLITICHE PER IL LAVORO

261	3P85355	OLIVIERI	ROSSANA	LVRRSN96T60E986P	01/02/2016	31/03/2016	B97H14003590006	2
262	WBIYOY5	OGNISSANTI	GIANPIO	GNSGNP89L15H926Q	04/02/2016	03/04/2016	B37H14006260006	2
263	9KRNQT6	DIGIOIA	RAFFAELLA	DGIRFL89T51B619C	04/02/2016	03/04/2016	B97H14003060006	2
264	RYOGQ57	SANSONNA	ALESSANDRO	SNSLSN91D05L109R	02/02/2016	01/04/2016	B77H14003580006	2
265	P7QMI79	CHIAPPERINI	ARIANNA	CHPRNN93S60L109K	02/02/2016	01/04/2016	B57H14002670006	2
266	S2I8UG6	BATTISTA	ELISABETTA	BTTLBT88A61A662T	02/02/2016	01/04/2016	B97H14003640006	2
267	9HXPQL2	INGUSCIO	ALESSANDRA	NGSLSN89M49B619B	03/02/2016	02/04/2016	B27H14003350006	2
268	4IE5BN1	SERIO	TIZIANA	SRETZN96L53L328T	18/01/2016	17/03/2016	B77H14003670006	2
269	PIOYAA3	RIZZI	ANGELA LUCIA	RZZNLL93E47A669Y	01/02/2016	31/03/2016	B97H14003110006	2
270	C056VU8	MARTINA	FRANCESCA	MRTFNC93A60B180O	03/02/2016	02/04/2016	B87H14003190006	2
271	KRTCRP1	CARLUCCI	ENZO	CRLNZE87A29B180W	01/02/2016	31/03/2016	B87H14003180006	2
272	FKPTEQ1	SASSANELLI	FRANCESCO	SSSFNC88H27A662C	01/02/2016	31/03/2016	B97H14003430006	1 (01/02/2016 - 29/02/2016)
273	VEHNR11	FORTE	STEFANIA	FRTSFN88R44D851H	03/02/2016	02/04/2016	B37H14006010006	2
274	2BVWWY4	DIOGUARDI	MARIA VALENTINA	DGRMVL88C43F262O	14/12/2015	13/02/2016	B97H14003860006	2
275	BKJGKW0	TREGLIA	PIERPAOLO	TRGPPL87B07A662O	01/02/2016	31/03/2016	B97H14003150006	2
276	7J5WDU6	TOTA	TOMMASO	TTOTMS90S08A225P	04/02/2016	03/04/2016	B87H14003220006	2
277	PG5HLL7	MEMMI	ILARIA	MMMLRI86M49B936B	04/02/2016	03/04/2016	B87H14003430006	2
278	21U6EN8	LANZILLOTTI	MARIA TERESA	LNZMTR88M60D508O	04/02/2016	03/04/2016	B97H14003620006	2
279	S2WUMC5	FERSINI	SIMONA	FRSSMN87T68F152P	03/02/2016	02/04/2016	B77H14003640006	2
280	BCJ25X6	TOSCANO	ANTONIO	TSCNTN96C03A893V	03/02/2016	02/04/2016	B97H14003130006	2
281	VXCXYA6	LAMORGESE	LUCIA	LMRLCU86M57H096B	08/02/2016	07/04/2016	B87H14003260006	2
282	FH9JDS1	MOGAVERO	VALENTINA	MGVVNT86S55B506W	03/02/2016	02/04/2016	B87H14003200006	2
283	AKV1PC2	BERTUGNO	DAVIDE	BRTDVD90C09A662Q	08/02/2016	07/04/2016	B57H14002700006	2
284	TVYH7C9	PIGNATARO	SILVANA	PGNSVN92E44A662L	04/02/2016	03/04/2016	B97H14003090006	2
285	MCGFW26	RIZZO	GIADA	RZZGDI93C55D883F	05/02/2016	04/04/2016	B47H14002900006	2
286	FGSGW00	GISMONDI	ANNA	GSMNNA92T70F262U	08/02/2016	07/04/2016	B97H14002520006	2
287	IZNYEE2	LAMONTANARA	RITA	LMNRTI91D42C975A	08/02/2016	07/04/2016	B37H14006280006	2
288	8ORHTI5	MARSANO	ANNA CHIARA	MRSNCH96L70F842O	03/02/2016	02/04/2016	B67H14003730006	2
289	JJ9ZDM1	SCHIAVONE	TERESA	SCHTRS86E63A893C	08/02/2016	07/04/2016	B97H14003330006	2
290	9OLNOX9	GIOSUE'	FEDERICA	GSIFRC90D69I119W	03/02/2016	02/04/2016	B57H14002720006	2
291	ZWUJ8Z7	QUARTO	MARIATERESA	QRTMTR93S61A662S	08/02/2016	07/04/2016	B97H14003100006	2
292	SB7IA37	PAPA	FRANCESCO GIUSEPPE	PPAFNC87C19A285V	08/02/2016	07/04/2016	B87H14003300006	2
293	SB64Y45	DI MODUGNO	ANNAMARIA	DMDNMR95H43C983K	19/01/2016	18/03/2016	B57H14002710006	2
294	WQN2S14	ROSSINI	SILVIA	RSSSLV89B44A662S	04/02/2016	03/04/2016	B97H14002660006	2
295	Y2XQIB2	LATTANZIO	EMANUELE	LTTMNL93H22A048W	08/02/2016	07/04/2016	B57H14002730006	2
296	W45T5E1	SARACINO	SIMONE	SRCSMN94D12D508A	14/12/2015	13/02/2016	B57H14002750006	2
297	YI5DVD7	CAMPANELLA	LORENZO	CMPLNZ93C13D643M	08/02/2016	07/04/2016	B77H14003810006	2
298	593OT92	DE NITTIS	MARINA	DNTMRN90M49D643E	03/02/2016	02/04/2016	B77H14003630006	2

REGIONE PUGLIA

DIPARTIMENTO SVILUPPO ECONOMICO, INNOVAZIONE, ISTRUZIONE, FORMAZIONE E LAVORO

SEZIONE POLITICHE PER IL LAVORO

299	XRUSVK6	CAMPANALE	ELEONORA	CMPLNR94T52C983Z	02/02/2016	01/04/2016	B57H14002910006	2
300	YAS9XC6	FACCENDA	CHRISTIAN	FCCCRS96A03B180P	02/02/2016	01/04/2016	B97H14003580006	2
301	ZYFPLB1	CARAMIA	PALMA	CRMPLM90R59H096C	03/02/2016	02/04/2016	B97H14003070006	2
302	TSO7UV1	SCUDIERO	MARIA JESSICA	SCDMJS90A63B619P	08/02/2016	07/04/2016	B47H14002930006	2
303	44JQFJ1	GRAVILI	MATTIA	GRVMTT87E11I119X	10/02/2016	09/04/2016	B77H14003760006	2
304	L9B9U63	SABBA'	FEDERICA	SBBFRC90C42A662L	08/02/2016	07/04/2016	B97H14003180006	2
305	9F9UQX7	DI CORATO	ENRICO	DCRNRC86A21L328D	10/02/2016	09/04/2016	B17H14002510006	1 (10/02/2016 - 09/03/2016)
306	9EH28O1	PATISSO	SIMONA	PTSSMN96R42G751Z	05/02/2016	04/04/2016	B37H14006290006	2
307	S5TMUH3	GRECO	MARIA LAURA	GRCMLR87P62F027F	05/02/2016	04/04/2016	B27H14003400006	2
308	GCLUG20	VIDALI	SILVIA	VDLSLV90H46F152C	09/02/2016	08/04/2016	B87H14003410006	2
309	L3O3AG6	SALVEMINI	SIPONTINA	SLVSNT87R44H926A	08/02/2016	07/04/2016	B37H14005970006	2
310	RK7RVF5	CAFORIO	ANTONELLA	CFRNNL90L71F784D	05/02/2016	04/04/2016	B27H14003550006	2
311	31S5FV9	CLEMENTE	ORAZIO PIETRO	CLMRPT94T25H096D	08/02/2016	07/04/2016	B97H14003310006	2
312	R3AF9R8	PACELLA COLUCCIA	NICOLETTA	PCLNLT90S59E506G	04/02/2016	03/04/2016	B87H14002510006	2
313	I0EYBK7	MATTEO	PIERFRANCESCO	MTTPFR91M02H793Z	01/02/2016	31/03/2016	B57H14002440006	2
314	8HE6MV7	SABBA	MARIA	SBBMRA93L68L328V	26/01/2016	25/03/2016	B77H14003770006	2
315	2UKPGB5	PETRUZZI	GIUSEPPE	PTRGPP96P03L049Y	02/02/2016	01/04/2016	B27H14003420006	2
316	55V2K03	DE BENEDETTO	ANGELA	DBNNGL94C62A662E	08/02/2016	07/04/2016	B97H14002760006	2
317	5JCEXR3	PELUSO	CRISTIAN	PLSCST89L27L049R	26/01/2016	25/03/2016	B57H14002880006	2
318	OLRV6H5	MASTRANGELO	ROSELLA	MSTRLL96B50C136F	03/02/2016	02/04/2016	B27H14003640006	2
319	2WYLVC6	DESUMMA	FEDERICA LAURA	DSMFRC89C71A662U	09/02/2016	08/04/2016	B27H14003410006	2
320	RSSF359	LONOCE	DAVIDE	LNCDVD93E16B180T	10/02/2016	09/04/2016	B87H14002650006	2
321	KDZGMK6	NOTARNICOLA	ARIANNA	NTRRNN91S60H096O	10/02/2016	09/04/2016	B77H14003750006	2
322	AOBTYF8	FERRARA	ANTONELLA	FRRNNL87P57D643G	08/02/2016	07/04/2016	B97H14003670006	2
323	VYBTX36	SCHIRINZI	ALESSANDRA	SCHLSN96M59D851J	08/02/2016	07/04/2016	B97H14003600006	2
324	PJGGE52	MORRONE	MAURIZIO	MRRMRZ89S25L049Y	27/01/2016	26/03/2016	B57H14002870006	1 (27/01/2016 - 26/02/2016)
325	6DW3J66	RIZZI	ADAM	RZZDMA88P01H926W	14/01/2016	13/03/2016	B77H14004280006	2
326	X207RF6	LORUSSO	JACOPO	LRSJCP95T21H793O	05/02/2016	04/04/2016	B87H14003440006	2
327	KPTNKJ6	INTERLANDI	DANILO SEBASTIANO	NTRDLS95D11Z133L	09/02/2016	08/04/2016	B47H14002990006	2
328	YBPGT68	VERNA	FRANCESCO	VRNFNC93A17A048L	08/02/2016	07/04/2016	B97H14003380006	2
329	2FWKP24	CRISETTI	MARIA	CRSMRA88T42H926T	09/02/2016	08/04/2016	B27H14003430006	2
330	KGKRX72	MASTRORILLO	VALENTINA	MSTVNT90R60C983C	11/02/2016	10/04/2016	B57H14002890006	2
331	MJSMMN4	GEMMA	ROSA MARICA	GMMRMR95T61C424J	10/02/2016	09/04/2016	B67H14003780006	2
332	QG64YM6	TARANTINO	ANDREA	TRNNDR96C23E506F	11/02/2016	10/04/2016	B47H14003020006	2
333	SAF3SI4	ABATE	MATTEO	BTAMTT95R07F842T	08/02/2016	07/04/2016	B87H14002620006	2
334	13OKN31	PELLEGRINO	ERICA	PLLRCE96E57B619K	09/02/2016	08/04/2016	B27H14003440006	2
335	SMIKR33	FIORE	MARTINA	FRIMTN94H55E506Y	08/02/2016	07/04/2016	B67H14003770006	2

REGIONE PUGLIA

DIPARTIMENTO SVILUPPO ECONOMICO, INNOVAZIONE, ISTRUZIONE, FORMAZIONE E LAVORO

SEZIONE POLITICHE PER IL LAVORO

336	BL5IMJ1	VENTRELLA	LAURA	VNTLRA89A43A662S	08/02/2016	07/04/2016	B97H14003720006	2
337	TW116C8	MODUGNO	ALBERTO	MDGLRT89S01A893T	11/02/2016	10/04/2016	B57H14002930006	2
338	WMPYRC2	PALMIERI	ANNARITA	PLMNRT88L52A893S	11/02/2016	10/04/2016	B57H14002940006	2
339	3LXXUK3	MISSERE	FEDERICA	MSSFRC90P53H096B	10/02/2016	09/04/2016	B97H14003370006	1 (10/02/2016 - 09/03/2016)
340	YG5OM36	AMABILE	LUIGI	MBLLGU96D06G190E	10/02/2016	09/04/2016	B37H14006350006	2
341	QCXEXI3	SPORTELLI	VIVIANA	SPRVVN96B45F027S	09/02/2016	08/04/2016	B27H14003450006	2
342	57RG666	MONTANELLO	EUGENIO	MNTGNE93P23E716S	21/01/2016	20/03/2016	B27H14003470006	2
343	OBV3UN9	ARDILLO	MANUEL	RDLMNL94H20F152O	03/02/2016	02/04/2016	B87H14003520006	2
344	ZL5G8H8	MARINO	ANDREA CARMELO	MRNNRC89S28F152Y	08/02/2016	07/04/2016	B87H14003530006	2
345	HULWK98	CATANZARO	ADRIANA	CTNDRN92B52D761X	10/02/2016	09/04/2016	B67H14003790006	2
346	AVGPLV1	MIGGIANO	DAVIDE	MGGDVD96A27G751A	08/02/2016	07/04/2016	B37H14006360006	2
347	GGUORZ8	TESSE	MICHELA	TSSMHL94A58L109K	12/02/2016	11/04/2016	B57H14003200006	2
348	7ECCQ84	VANTAGGIATO	ANGELA	VNTNGL86P54I119S	08/02/2016	07/04/2016	B57H14003000006	2
349	HTP9RX0	TAMBURRANO	MARCO UMBERTO	TMBMCM92R30B619Y	02/02/2016	01/04/2016	B97H14003830006	2
350	AUO8PC4	ALBANESE	ELENA	LBNLNE95T55E986K	11/02/2016	10/04/2016	B97H14002470006	2
351	QJYWIA7	CONSOLAZIO	SILVANA	CNSSVN98S41I158S	09/02/2016	08/04/2016	B77H14003840006	2
352	UM5V1H5	QUITADAMO	VALENTINA	QTDVNT94T59D643E	08/02/2016	07/04/2016	B77H14003070006	2
353	IXB04K6	CASAREALE	MICHELE	CSRMHL93B03L109E	10/02/2016	09/04/2016	B87H14003370006	2
354	78386K5	PUGLIESE	MICHELE	PGLMHL93E03F915D	09/02/2016	08/04/2016	B77H14003820006	2
355	RJEGUV7	PANSINI	ANTONELLA	PNSNNL95L46C983D	11/02/2016	10/04/2016	B57H14003010006	2
356	N09JVQ8	MICCOLUPO	MARIA TIZIANA	MCCMTZ90P58A662U	10/02/2016	09/04/2016	B57H14003150006	2
357	AX3U1Q5	MICCOLI	MINA	MCCMNI88P56D761L	10/02/2016	09/04/2016	B67H14003810006	2
358	YD83WA5	CISONNA	ELISABETTA	CSNLBT93L59C136R	08/02/2016	07/04/2016	B57H14003110006	2
359	Y35RXH5	DE PALMA	ANTONELLA	DPLNNL90H42L109T	08/02/2016	07/04/2016	B77H14003860006	2
360	IY9HY64	RUSSI	VENTURA	RSSVTR85H09F052M	08/02/2016	07/04/2016	B57H14003170006	2
361	XOI0YH8	PIERRO	GIUSEPPE	PRRGPP89H20A669M	10/02/2016	09/04/2016	B97H14003440006	1 (10/02/2016 - 09/03/2016)
362	VOLOGQ0	GABELLONE	CATERINA	GBLCRN86L59H793I	08/02/2016	07/04/2016	B37H14006370006	2
363	8B66TG4	LOSAPPIO	RICCARDO	LSPRCR88R10A285X	10/02/2016	09/04/2016	http://www.wittytv.i	2
364	EBG3351	FALCO	PIERLUCA	FLCPLC91A12F915P	27/01/2016	26/03/2016	B57H14002980006	1 (27/01/2016 - 26/02/2016)
365	BI466M2	FLORIO	SIMONA	FLRSMN89D60D851U	08/02/2016	07/04/2016	B77H14004090006	2
366	G2XKHS7	SIMONE	ELISABETTA	SMNLBT86M66A225C	09/02/2016	08/04/2016	B77H14003880006	2
367	M7K4317	SAVERIANO	GIOVANNI	SVRGNN95A01D643G	09/02/2016	08/04/2016	B17H14002830006	2
368	PTT7DU1	PALADINI	FRANCESCA RITA	PLDFNC87L56C978R	12/02/2016	11/04/2016	B87H14003590006	2
369	HD7HP14	DEL PRETE GIUGLIANO	YLADYS JHOANNA	DLPYDY89D41Z614J	11/02/2016	10/04/2016	B87H14003580006	2
370	1QD3ZN5	MANCHISI	FRANCESCO	MNCFNC96C14F376J	10/02/2016	09/04/2016	B67H14003820006	2
371	8X438L4	DIBENEDETTO	VITA	DBNVTI89H62A225R	11/02/2016	10/04/2016	B77H14003190006	2
372	Y5D7712	DE PALMA	LUISA	DPLLSU91E65A662P	08/02/2016	07/04/2016	B97H14003660006	2

REGIONE PUGLIA

DIPARTIMENTO SVILUPPO ECONOMICO, INNOVAZIONE, ISTRUZIONE, FORMAZIONE E LAVORO

SEZIONE POLITICHE PER IL LAVORO

373	G6FVBK6	QUOTADAMO	GRAZIA	QTDGRZ90E43H926B	08/02/2016	07/04/2016	B27H14003490006	2
374	VRV9US8	CUNA	SAMANTA PAMELA	CNUSNT89L50E506F	25/01/2016	24/03/2016	B87H14002780006	2
375	GXT7186	TINELLI	GIANLUCA	TNLGLC88E03L419Y	08/02/2016	07/04/2016	B77H14003210006	2
376	6N1NR18	CORONESE	EDOARDO	CRNDRD96A05E815E	05/02/2016	04/04/2016	B47H14002580006	2
377	34R6Y58	DE DONATIS	FRANCESCO	DDNFNC96P18B936R	09/02/2016	08/04/2016	B77H14003180006	2
378	GZXBIQ4	DE MARCO	STEFANIA ANNA LUCIA	DMRSFN90M58L419U	09/02/2016	08/04/2016	B17H14002870006	2
379	CIHQEM4	CARANGELO	ANTONIO	CRNNTN95T22D851A	10/02/2016	09/04/2016	B37H14006380006	2
380	UX5V1K3	BELLO	ANTONIO	BLLNTN94D13D851S	10/02/2016	09/04/2016	B77H14003870006	2
381	OXKTJS1	DI NANNA	ANNAMARIA	DNNNMR87C57A662L	09/02/2016	08/04/2016	B37H14006390006	1 (09/03/2016 - 08/04/2016)
382	KKV8X57	MARZOLLA	GRAZIA	MRZGRZ90P45F376Q	10/02/2016	09/04/2016	B67H14003830006	2
383	SYDQXQ6	PAPA	ELENA	PPALNE90H51A285T	09/02/2016	08/04/2016	B87H14003610006	2
384	V94T7B7	SEMERARO	GIANMARCO	SMRGMR90D16H096T	11/02/2016	10/04/2016	B97H14003470006	2
385	M6YEX23	MONTEREALE	ANTONIO	MNTNTN96A18A285D	11/02/2016	10/04/2016	B87H14003800006	2
386	74GGK49	FORTE	VALENTINA	FRTVNT86P50D862P	18/01/2016	17/03/2016	B27H14003510006	2
387	CGWKMT5	DE GIORGI	TIZIANO	DGRTZN87D28E506G	12/02/2016	11/04/2016	B87H14003600006	1 (12/02/2016 - 11/03/2016)
388	RDXH5X6	VOLPE	RAFFAELE	VLPRFL88H12B619X	08/02/2016	07/04/2016	B67H14003450006	2
389	HOEUK94	LAURENTACI	SARAH	LRNSRH87R45H793J	12/02/2016	11/04/2016	B87H14003640006	2
390	N2D2JQ7	RAFFO	VINCENZO	RFFVCN94A15L049M	13/02/2016	12/04/2016	B97H14002480006	2
391	GZXN5T5	STELLA	SERENA	STLSRN87A54E882V	08/02/2016	07/04/2016	B77H14002820006	2
392	DVY5GL1	GENTILE	VALERIO	GNTVLR93T04L049M	11/02/2016	10/04/2016	B57H14003030006	2
393	7XHNCB8	CAMPOREALE	VALENTINA	CMPVNT91T41H926J	10/02/2016	09/04/2016	B37H14006400006	2
394	3AE9F49	GATTARELLO	ORNELLA	GTTRLL93C41D643M	09/02/2016	08/04/2016	B77H14003930006	2
395	P2D4N19	MANGIONE	COSIMO DAMIANO	MNGCMD92C22A225U	10/02/2016	09/04/2016	B67H14003470006	2
396	OLCN6Y5	DE GIORGI	SIMONE	DGRSMN94D16D851P	10/02/2016	09/04/2016	B17H14002840006	2
397	7XYPFY4	FICCO	SABINA	FCCSBN85S54L109D	10/02/2016	09/04/2016	B87H14002430006	2
398	X2271Y1	PALMIERI	SARA	PLMSRA96R58D643Q	26/01/2016	25/03/2016	B77H14003920006	2
399	FZS1ND0	IACOVELLI	VALERIO	CVLVLR90A06D643I	01/02/2016	31/03/2016	B77H14003940006	2
400	AYVX8W6	NANI	SONIA	NNASNO88L69F152D	10/02/2016	09/04/2016	B87H14003750006	2
401	COREK24	MENNIELLO	FRANCESCA	MNNFNC86P56H926P	06/02/2016	05/04/2016	B37H14006410006	2
402	9571545	TORALDO	GABRIELE	TRLGRL94L01D862S	11/02/2016	10/04/2016	B67H14003480006	2
403	8PDOMX2	SEMERARO	CLARISSA	SMRCRS89A43F152L	10/02/2016	09/04/2016	B87H14003810006	2
404	1WY8TP5	SATALINO	CARMELO	STLCML92P04F376F	11/02/2016	10/04/2016	B37H14005940006	2
405	BGE4U48	MARROCCOLI	GIOVANNI	MRRGNN94S08A225C	11/02/2016	10/04/2016	B77H14004020006	2
406	DB1KMA6	MUCIACCIA	DAVIDE	MCCDVD95S28A662W	10/02/2016	09/04/2016	B97H14003800006	2
407	14P4E51	DI PALMA	ANTONELLA	DPLNNL86A58D643T	10/02/2016	09/04/2016	B57H14003070006	2
408	EIOR1L5	BONCRISTIANO	LUCIA	BNCLCU92E45D643C	10/02/2016	09/04/2016	B77H14003960006	2
409	BJKJIQ4	FATONE	FLAVIA	FTNFLV96B67H926V	15/02/2016	14/04/2016	B37H14005950006	2

REGIONE PUGLIA

DIPARTIMENTO SVILUPPO ECONOMICO, INNOVAZIONE, ISTRUZIONE, FORMAZIONE E LAVORO

SEZIONE POLITICHE PER IL LAVORO

410	POWCEU7	BRUNO	MADDALENA	BRNMDL87R59A225R	15/02/2016	14/04/2016	B57H14002290006	2
411	A2J4US2	TARRICONE	NICLA	TRRNCL86P56A662M	11/02/2016	10/04/2016	B57H14002270006	2
412	K2LIV88	DIFONZO	PASQUALE	DFNPQL92S13I330W	15/02/2016	14/04/2016	B87H14002440006	2
413	E7IY468	MAFFIOLA	GIULIANO	MFFGLN95E07D643K	15/02/2016	14/04/2016	B77H14003970006	2
414	BXC9H34	CARUSO	MICHELA	CRSMHL89C49L219O	15/02/2016	14/04/2016	B57H14002280006	2
415	ME1G1U7	CIULLI	LORENZO	CLLLNZ89S21L049Z	10/02/2016	09/04/2016	B57H14003210006	2
416	TOPYUA6	LIONETTI	PAOLO	LNTPLA95D08B619K	15/02/2016	14/04/2016	B27H14003060006	2
417	GJVPW45	VECCARI	ANDREA	VCCNDR87S12L049F	12/02/2016	11/04/2016	B57H14003230006	1 (12/02/2016 - 11/03/2016)
418	8M84BM9	GUGLIELMI	GABRIELE	GGLGRL94T29L049T	12/02/2016	11/04/2016	B57H14003220006	2
419	RD2LP38	ROTOLO	MAURIZIO	RTLMRZ86B03A048C	10/02/2016	09/04/2016	B57H14003250006	2
420	VH7IYA3	DE BLASI MACCHIA	ANDREA	DBLNDR96M24E506H	10/02/2016	09/04/2016	B87H14002480006	2
421	QFYJVE4	CIVITA	ANTONIO	CVTNTN90B22A285E	10/02/2016	09/04/2016	B57H14003050006	2
422	HP7ECN6	VENTRELLI	CLAUDIA	VNTCLD90E57H096A	15/02/2016	14/04/2016	B97H14002500006	2
423	B1K0143	MASTROGIACOMO	ENRICHETTA	MSTNCH91M62E155S	08/02/2016	07/04/2016	B97H14003500006	2
424	VV9V2X4	DE BENEDICTIS	MADDALENA	DBNMDL90E41A662O	12/02/2016	11/04/2016	B97H14003840006	2
425	LYFY6U5	TEDESCO	SARA	TDSSRA93E50B180A	15/02/2016	14/04/2016	B87H14002530006	2
426	TKBJ7W3	DE LUCA	NATALI'	DLCNTL88D48I119S	15/02/2016	14/04/2016	B57H14002350006	2
427	LL4QDW4	RANA	ONOFRIO	RNANFR90D25A662E	10/02/2016	09/04/2016	B97H14003520006	2
428	KUB54T7	PROTINO	DIEGO	PRTDGI90D05I119B	16/02/2016	15/04/2016	B77H14003990006	2
429	B5OR100	PALMA	VINCENZO	PLMVCN96B28B936D	11/02/2016	10/04/2016	B77H14004120006	2
430	FCIEEV5	MICCOLI	VITTORIA	MCCVTR88R51E506T	15/02/2016	14/04/2016	B67H14003510006	2
431	ZPEXPI2	MAGGIORE	DANIELA	MGGDNL89C50B180S	15/02/2016	14/04/2016	B87H14003690006	2
432	7MGC4Q4	VANNINI	ALESSIA	VNNLSS89S53A662G	10/02/2016	09/04/2016	B97H14003610006	2
433	SWBVUE6	FANELLI	ANGELICA	FNLNLC92B59C136O	08/02/2016	07/04/2016	B57H14003290006	2
434	1TZ9AK1	LADDAGA	FILIPPO	LDDFPP89E09A225L	11/02/2016	10/04/2016	B87H14003740006	2
435	AWGJFD1	TRIARICO	GABRIELE	TRRGRL86T05L049X	15/02/2016	14/04/2016	B57H14002780006	2
436	OFDC1V6	FLORIO	MARIA ANTONIETTA	FLRMNT86T42A893K	15/02/2016	14/04/2016	B57H14003130006	2
437	8YUWCH3	CELETTI	GIUSEPPE	CLTGPP94A10A883M	15/02/2016	14/04/2016	B47H14003220006	2
438	WWE1WJ5	PASSOFORTE	TIZIANA	PSSTZN90S58L049A	16/02/2016	15/04/2016	B97H14002540006	2
439	I9TDYI5	DE MASI	ANGELA	DMSNGL88S56L328M	15/02/2016	14/04/2016	B77H14004000006	2
440	KLT5Q62	MARZULLI	FRANCESCO	MRZFNC86D24A662Y	15/02/2016	14/04/2016	B97H14003710006	2
441	2R11AD6	IACOVELLI	ENRICA	CVLNRC92S49A662J	15/02/2016	14/04/2016	B97H14002530006	2
442	RISFL14	TRAMACERE	PAOLO	TRMPLA93M13C978L	15/02/2016	14/04/2016	B27H14003070006	2
443	3DXNN45	HOXHA	QAZIM	HXHQZM91P25A662S	16/02/2016	15/04/2016	B97H14003680006	2
444	OQX5178	ARGENTIERI	GIANMARCO	RGNGMR96C16C424P	15/02/2016	14/04/2016	B47H14002610006	2
445	BSQFBQ5	CHIMIENTI	AGOSTINO	CHMGTN96A21L049A	15/02/2016	14/04/2016	B47H14003130006	2
446	1CLAXP4	BERARDI	NICOLA	BRRNCL96H18C983A	15/02/2016	14/04/2016	B57H14003090006	2

REGIONE PUGLIA

DIPARTIMENTO SVILUPPO ECONOMICO, INNOVAZIONE, ISTRUZIONE, FORMAZIONE E LAVORO

SEZIONE POLITICHE PER IL LAVORO

447	7O8O114	CAPANO	FABIANA	CPNFBN88H62D643M	15/02/2016	14/04/2016	B57H14003100006	2
448	ILIIH30	MADARO	SIMONA	MDRSMN90R65E506C	25/01/2016	24/03/2016	B77H14002910006	2
449	JM4CQG6	FERRARA	TIZIANO	FRRTZN94C18F152C	10/02/2016	09/04/2016	B87H14003720006	2
450	F1BQ5C4	BALLETTA	MARIA	BLLMRA88C47D643N	15/02/2016	14/04/2016	B77H14004210006	2
451	ZAU8RO1	LIONETTI	FAUSTA	LNTFST91B68B619W	15/02/2016	14/04/2016	B27H14003630006	2
452	2G8HWI6	DI LELLA	FRANCESCA MARIA	DLLFNC89R54L113O	28/12/2015	27/02/2016	B77H14002940006	2
453	IBP0AU3	DI LORENZO	MICHELA	DLRMHL86L45L738G	15/02/2016	14/04/2016	B77H14004010006	2
454	Y57QUL7	FERRI	FILOMENA	FRRFMN86M58F952V	15/02/2016	14/04/2016	B37H14006470006	2
455	O7WTTS4	CARFAGNA	GIUSEPPE	CRFGPP96R23H985W	18/02/2016	17/04/2016	B37H14006030006	2
456	PW6RBG3	CENTRONE	GIUSEPPE	CNTGPP88C17L109I	12/02/2016	11/04/2016	B97H14002510006	2
457	VUSJTI8	CIRACI'	VITTORIA MARIA	CRCVTR86C47F152P	11/02/2016	10/04/2016	B37H14006490006	2
458	D64GW41	DENTE	MATTEO	DNTMTT89T14A048Z	17/02/2016	16/04/2016	B27H14003570006	2
459	62IFJC4	TUCCI	MICHELA	TCCMHL86D57D643O	15/02/2016	14/04/2016	B77H14004030006	2
460	F70C671	GRANDE	SERENA	GRNSRN92P69B506R	16/02/2016	15/04/2016	B47H14002620006	2
461	8X3E9Y6	IURLARO	IVAN	RLRVNI86D11B180P	16/02/2016	15/04/2016	B87H14002500006	2
462	EODFVB6	MAGURANO	MELISSA	MGRMSS92S67G751E	16/02/2016	15/04/2016	B37H14005980006	2
463	FO3T5U7	DIZONNO	LORENZO	DZNLNZ87R28F284I	16/02/2016	15/04/2016	B57H14003120006	2
464	G1E87P4	ERRICO	STEFANO	RRCSFN92B25I119M	18/02/2016	17/04/2016	B87H14002600006	2
465	MWB4YP2	LANZA	ARIANNA	LNZRNN85T67L049G	17/02/2016	16/04/2016	B77H14002990006	2
466	5UJAIW1	GIANNOTTI	DAVIDE	GNNDVD92H28A662V	15/02/2016	14/04/2016	B37H14006000006	2
467	C96M3V9	LEO	LEONARDO	LEOLRD96M08C978Y	15/02/2016	14/04/2016	B47H14002660006	2
468	JXWRHY8	CARROZZO	CHIARA	CRRCHR88B69F152F	16/02/2016	15/04/2016	B47H14002650006	2
469	4RKB886	CAPUTO	PAMELA	CPTPML94R64B936K	15/02/2016	14/04/2016	B87H14002630006	2
470	HU893A1	MARRAZZA	MARA	MRRMRA92E56B180V	15/02/2016	14/04/2016	B17H14002910006	2
471	UHM6NI9	GRIMALDI	ROSA FRANCESCA	GRMRFR91R62L328V	15/02/2016	14/04/2016	B97H14002640006	2
472	9R6BBK3	FIORITO	CATALDO	FRTCLD94H10C136N	08/02/2016	07/04/2016	B87H14003730006	2
473	D45NX93	D'ONGHIA	CATIA	DNGCTA96E53H096B	18/02/2016	17/04/2016	B77H14003050006	2
474	X33WER1	PETRILLI	DANIELA	PTRDNL87L62E716M	04/02/2016	03/04/2016	B27H14003590006	2
475	RFJY6Q8	CINIERI	FRANCESCO	CNRFNC89H08E205J	10/02/2016	09/04/2016	B27H14003560006	1 (10/03/2016 - 09/04/2016)
476	X1N7HF8	MANCO	GIULIA	MNCGLI96H43B936T	13/02/2016	12/04/2016	B77H14002920006	2
477	PROEOC2	CANELLI	MARIA	CNLMRA89P45B639A	15/02/2016	14/04/2016	B97H14002590006	2
478	2KTSRP2	DIPALMA	GIOVANNI	DPLGNN91B16A669P	15/02/2016	14/04/2016	B97H14003810006	2
479	ROY18G8	BALDASSARRE	ANTONIO	BLDNTN95A23H926J	16/12/2015	15/02/2016	B77H14004140006	1 (16/12/2015 - 15/01/2016)
480	JA7QJ92	TARANTINO	ROBERTO	TRNRRT96D10L109H	15/02/2016	14/04/2016	B57H14002390006	2
481	I8I3OX1	CAPORASO	ANNA RITA	CPRNRT85B55D643J	15/02/2016	14/04/2016	B87H14003790006	2
482	DK8NT32	GIOVE	GIOVANNI	GVIGNN93S08I330M	16/02/2016	15/04/2016	B87H14003840006	1 (16/02/2016 - 15/03/2016)
483	8KYD587	SETTE	ARIANNA	STTRNN96C45E038P	16/02/2016	15/04/2016	B87H14003860006	2

REGIONE PUGLIA

DIPARTIMENTO SVILUPPO ECONOMICO, INNOVAZIONE, ISTRUZIONE, FORMAZIONE E LAVORO

SEZIONE POLITICHE PER IL LAVORO

484	7WFO1F1	MOHAMED	AHMED GAMAL	MHMHDG89M05Z336Q	15/02/2016	14/04/2016	B97H14002650006	2
485	6YBG7C8	DE GIORGIO	MIRKO	DGRMRK98B20L049Q	16/02/2016	15/04/2016	B57H14002370006	2
486	PT3P1U6	CASTO	SIMONE	CSTSMN95C18B936V	15/02/2016	14/04/2016	B97H14002600006	2
487	L4TK288	PEPE	SANTA	PPESNT88H47A225N	15/02/2016	14/04/2016	B77H14004150006	2
488	253HUD4	FIORENTINO	GIOVANNI	FRNGNN88T23L109P	16/02/2016	15/04/2016	B87H14003870006	2
489	RDMZB84	D'AGOSTINO	FRANCESCO	DGSFNC96C28A225V	16/02/2016	15/04/2016	B47H14003200006	2
490	NDYRQT3	MAURO	STEFANIA	MRASFN90E50G751O	17/02/2016	16/04/2016	B77H14004160006	2
491	E24Y4B5	SQUICCIARINI	FERDINANDO	SQCFDN95A15E155R	17/02/2016	16/04/2016	B87H14002660006	2
492	LLS3B76	COLETTA	MATTIA	CLTMTT94H20C627A	01/02/2016	31/03/2016	B97H14002610006	2
493	M9QJBC5	CONSERVA	ANTONIO	CNSNTN87L13H096K	16/02/2016	15/04/2016	B97H14003820006	2
494	GXPIAO3	TURTURO	GIOVANNI	TRTGNN86S09E155I	19/02/2016	18/04/2016	B87H14002680006	2
495	5Y2YFS0	PASCALI	DIONISIO	PSCDNS85S17L049C	15/02/2016	14/04/2016	B67H14004000006	2
496	8CD8JD2	DIMASTROGIOVANNI	VANESSA	DMSVSS93S52F842F	12/02/2016	11/04/2016	B17H14002900006	2
497	IEVQT79	GILIBERTI	FRANCESCA	GLBFNC89A56H096E	18/02/2016	17/04/2016	B37H14006040006	2
498	ABAYS45	COCOLA	ONOFRIO DAVIDE	CCLNRD95P27F915T	18/02/2016	17/04/2016	B77H14003100006	2
499	5HPWTL4	MASTRONARDI	ILARIA	MSTLRI95B62C134Y	18/02/2016	17/04/2016	B67H14003540006	2
500	SCHITT8	CASIELLO	ANNA LAURA	CSLNLR90B62D643S	15/02/2016	14/04/2016	B77H14004180006	2
501	Y0KQ317	MARGIOTTA	FRANCESCO	MRGFNC91A27D862W	11/02/2016	10/04/2016	B87H14003880006	2
502	AN5I544	SERGI	ROBERTO	SRGRRT90M25B180W	16/02/2016	15/04/2016	B87H14003900006	2
503	UT2I6F2	FOLLIERI	FABIANA	FLLFBN88P64D643Q	15/02/2016	14/04/2016	B27H14003160006	2
504	25TJTN9	PASTORE	MARIO	PSTMRA90C07D643X	15/02/2016	14/04/2016	B77H14004200006	2
505	HVDA839	IOVINE	ANTONELLA	VNINNL94H55H926J	18/02/2016	17/04/2016	B37H14006050006	2
506	RCDN8W1	BALACCO	FRANCESCO	BLCFNC94M18A883K	15/02/2016	14/04/2016	B37H14006300006	2
507	K12X443	ELIA	VALENTINA	LEIVNT86D46D643L	16/02/2016	15/04/2016	B77H14004190006	2
508	7QLIJL4	DI BARI	ADRIANA	DBRDRN94L68A285Q	17/02/2016	16/04/2016	B87H14003890006	2
509	NOGEFK3	MONGELLI	ALESSANDRO	MNGLSN86C27L049M	15/02/2016	14/04/2016	B27H14003110006	2
510	GQWSC65	BALENA	ROSY	BLNRSY86H60H096J	18/02/2016	17/04/2016	B77H14003090006	2
511	YPGHL37	CAMPAGNA	TIZIANA	CMPTZN88P53A662N	17/02/2016	16/04/2016	B97H14003850006	2
512	R7UBU45	GRASSO	FRANCESCO	GRSFNC96M15D643D	15/02/2016	14/04/2016	B77H14004240006	2
513	MQN68V7	CONTINISIO	ANTONELLA	CNTNNL95B45A225J	17/02/2016	16/04/2016	B77H14003130006	2
514	IUS71C8	COLASUONNO	FRANCESCA	CLSFNC94R52A285U	17/02/2016	16/04/2016	B87H14003920006	2
515	PW2RXP8	PETROSILLO	ANTONIO	PTRNTN88P08A6S2B	15/02/2016	14/04/2016	B97H14003870006	2
516	CG7S1P2	ZITO	DARIO	ZTIDRA89C10A662D	15/02/2016	14/04/2016	B37H14006520006	2
517	7289KT3	LOSOLE	JUSTINE	LSLJTN91P66F262Z	15/02/2016	14/04/2016	B47H14003230006	2
518	EL34CY3	COLASUONNO	FLORIANA	CLSFRN92R46A285A	20/02/2016	19/04/2016	B87H14002700006	2
519	WJFAWM7	DELLUNIVERSITA'	MARTINA PIA	DLLMTN91D57D643L	18/02/2016	17/04/2016	B87H14003930006	2
520	GSTV1G3	D'ORIA	GIACOMO	DROGCM95L14E205Q	15/02/2016	14/04/2016	B47H14002680006	2
521	1S4OTS5	LUCARELLI	GIOVANNI	LCRGNN91T07A225W	18/02/2016	17/04/2016	B77H14004250006	2

REGIONE PUGLIA

DIPARTIMENTO SVILUPPO ECONOMICO, INNOVAZIONE, ISTRUZIONE, FORMAZIONE E LAVORO

SEZIONE POLITICHE PER IL LAVORO

522	MY5QZP7	LAMARCA	MICHELE	LMRMHL96H30C983U	15/02/2016	14/04/2016	B57H14003320006	2
523	R74JBO1	DELRE	FRANCESCA	DLRFNC88A56F280Q	16/02/2016	15/04/2016	B97H14002670006	2
524	82TGCI7	CERVELLERA	SERENA	CRVSRN95C50F784R	05/02/2016	04/04/2016	B27H14003120006	2
525	RBIALC1	ZAMMILLO	ANTONIO	ZMMNTN90L23B180H	08/02/2016	07/04/2016	B87H14003940006	2
526	49URJ05	FALCONE	COSIMO	FLCCSM94E11D508V	18/02/2016	17/04/2016	B87H14003950006	2
527	X7TNNT1	D'AGNELLI	GIUSEPPE	DGNGPP93P17B619K	16/02/2016	15/04/2016	B27H14003660006	2
528	AKC9HA1	PAPALEO	MAURIZIO ANTONIO	PPLMZN90H11D851G	15/02/2016	14/04/2016	B97H14002690006	2
529	E33N1L4	MAZZA	ANITA	MZZNTA90D68E986M	17/02/2016	16/04/2016	B17H14002560006	2
530	L0Q76C5	FARINOLA	LUCA	FRNLCU93T19D643T	15/02/2016	14/04/2016	B77H14004260006	2
531	CSTHWI3	SERAFINI	MARIANGELA	SRFMNG92R70D643S	17/02/2016	16/04/2016	B77H14004270006	2
532	1HKHNG4	ADDANTE	ANGELA	DDNNGL90M54C978P	17/02/2016	16/04/2016	B97H14003880006	2
533	5OURQC2	DE LEONARDIS	FRANCESCO	DLNFNC90P23L109A	19/02/2016	18/04/2016	B87H14003960006	2
534	KM6G821	DE TOMMASO	MONIA	DTMMNO88A54E205Y	17/02/2016	16/04/2016	B57H14003330006	2
535	6C7E6O6	VOLPE	DANIELE	VLPDNL85S19G999R	18/02/2016	17/04/2016	B77H14003300006	2
536	SA9M525	DI MODUGNO	LUISANA	DMDLSN96L55L109N	18/02/2016	17/04/2016	B57H14002400006	2
537	OBHOLW3	DE GIROLAMO	FABIANA	DGRFBN95A65A662H	18/02/2016	17/04/2016	B97H14002910006	2
538	4XXKNI7	FATONE	VALERIA	FTNVLR87P47E716Z	17/02/2016	16/04/2016	B77H14003150006	2
539	CW4O0J6	DAMIANO	DANIELA	DMNDNL86P49D851X	18/02/2016	17/04/2016	B67H14003560006	2
540	DLLPL84	DELL'ENDICE	BEATRICE	DLLBRC91H69A662V	20/02/2016	19/04/2016	B87H14002720006	2
541	BBQU1P2	VISICCHIO	VINCENZO	VSCVCN86C23L109N	18/02/2016	17/04/2016	B87H14002750006	2
542	OLLG4I5	DEVITO	FABIANA	DVTFBN93C63H096E	19/02/2016	18/04/2016	B97H14002720006	2
543	O224489	DATTOLI	STEFANIA	DTTSFN94E49L842A	16/02/2016	15/04/2016	B27H14003130006	2
544	H0SVWJ6	CAPEZZERA	GIANLUCA	CPZGLC88M07L049Y	15/02/2016	14/04/2016	B57H14002430006	2
545	JZJVIB3	TOMA	MATTEO	TMOMTT96R30B936F	19/02/2016	18/04/2016	B17H14002570006	2
546	0W9NSP0	PARTIPILO	GRAZIA	PRTGRZ88L51A662F	15/02/2016	14/04/2016	B97H14002700006	2
547	FMLJR23	PASTORE	IRENE	PSTRNI94D57C978B	18/02/2016	17/04/2016	B87H14002730006	2
548	SY8M1X7	BARBETTA	VALENTINA	BRBVNT95T44C978X	17/02/2016	16/04/2016	B87H14002740006	2
549	5WG49U6	CASSANO	GABRIELLA	CSSGRL94B67A662E	18/02/2016	17/04/2016	B97H14002710006	2
550	PIXCT57	FUGARO	FIORELLA	FGRFLL92L48A048R	15/02/2016	14/04/2016	B97H14002730006	2
551	NCPE3P7	ALBANO	SIMONE	LBNSMN99B27B936H	17/02/2016	16/04/2016	B77H14003160006	2
552	Q6NCM73	PISANELLO	LUCREZIA	PSNLRZ94H43B936W	18/02/2016	17/04/2016	B37H14006070006	2
553	DIDOTF8	PONTRELLI	SIMONE	PNTSMN93R04A662Q	18/02/2016	17/04/2016	B57H14002450006	2
554	LTKHIJ2	CHIRIVI'	MARIELLA	CHRMLL96L43F842S	19/02/2016	18/04/2016	B87H14002770006	2
555	LJK8G27	CAPUTO	GIOVANNI	CPTGNN96P19D643Y	10/02/2016	09/04/2016	B77H14003170006	2
556	6U8HSI8	BUFI	VINCENZO	BFUVCN91C14A883B	18/02/2016	17/04/2016	B17H14002730006	2
557	IPUGEN6	DI PAOLA	COSTANTINA	DPLCTN87P60D643Q	17/02/2016	16/04/2016	B47H14002700006	2
558	1EFZVV8	RESTA	FRANCESCA	RSTFNC92S61F784R	22/02/2016	21/04/2016	B77H14003200006	2
559	69D2Y75	MATIJA	DANIEL	MTJDNL98P04E986Z	18/02/2016	17/04/2016	B97H14002770006	2
560	CL52MG3	BARRESI	VITO	BRRVTI87C10A662X	18/02/2016	17/04/2016	B97H14002750006	2

REGIONE PUGLIA

DIPARTIMENTO SVILUPPO ECONOMICO, INNOVAZIONE, ISTRUZIONE, FORMAZIONE E LAVORO

SEZIONE POLITICHE PER IL LAVORO

561	Y8GQXU4	RUSSO	GAETANO	RSSGTN87S13F280G	26/01/2016	25/03/2016	B47H14002710006	2
562	8THMO87	RITORNO	ELISABETTA	RTRLBT89T43A662O	22/02/2016	21/04/2016	B37H14006080006	2
563	JV694M5	MONTRONE	ELEONORA	MNTLNR86H50H501F	22/02/2016	21/04/2016	B87H14002790006	2
564	FHPX644	COLIZZI	SEVERINA	CLZSRN87D60C136I	22/02/2016	21/04/2016	B87H14003010006	2
565	OH38SA5	LEONE	VALENTINA	LNEVNT86T67E815D	18/02/2016	17/04/2016	B87H14002810006	2
566	EHOUAU0	GALATI	DARIO	GLTDRA94S26L049M	22/02/2016	21/04/2016	B77H14003220006	2
567	VPGAJF8	MANCO	ALESSIA	MNCLSS92P66D851V	22/02/2016	21/04/2016	B87H14002820006	2
568	QCON338	RANA	ADRIANO	RNADRN93R19A048U	22/02/2016	21/04/2016	B87H14002840006	2
569	YV893R6	GRECO	MARINA	GRCMRN95B64I549B	15/02/2016	14/04/2016	B87H14002830006	2
570	0WA0TS1	FORLEO	LUISA ILEANA	FRLLLN93L60D761T	22/02/2016	21/04/2016	B87H14002850006	2
571	XEDV2E4	CARAMIA	AMBRA	CRMMBR94C55I726D	22/02/2016	21/04/2016	B77H14003250006	2
572	T952EI4	VOLPE	ANGELO	VLPNGL93R28C136G	17/02/2016	16/04/2016	B37H14006090006	2
573	5H8FBJ4	TRISOLINI	ANGELA	TRSNGL88D42C136P	22/02/2016	21/04/2016	B87H14002860006	2
574	G4Q0LG3	PAGLIARULO	MIRIAM	PGLMRM91E65F915F	23/02/2016	22/04/2016	B37H14006100006	2
575	2SRDXF7	MONTESARDO	ROBERTA	MNTRRT97E50E882M	22/02/2016	21/04/2016	B87H14002880006	2
576	JSFIER5	RECCHIA	PIA ANGELITA	RCCPGL93M53F915U	23/02/2016	22/04/2016	B77H14003240006	2
577	6XTM674	D'ONGHIA	ROSALINDA	DNGRLN88M56F915S	23/02/2016	22/04/2016	B37H14006270006	2
578	QUEUGS5	SANSONNA	MARIAGRAZIA	SNSMGR91B64A285O	18/02/2016	17/04/2016	B87H14002970006	2
579	W6KYK28	GILIBERTI	LAURA	GLBLRA88P64C975D	22/02/2016	21/04/2016	B37H14006110006	2
580	CKP1D37	VERGARO	IOLANDA	VRGLND93B49D851W	22/02/2016	21/04/2016	B17H14002590006	2
581	N9G2DZ6	LANCIANO	VALENTINA	LNCVNT87B54L711V	18/02/2016	17/04/2016	B27H14003180006	2
582	KL38DT2	MAZZEO	ENRICO LUIGI	MZZNCL92H22B936A	19/02/2016	18/04/2016	B37H14006120006	2
583	YU7QH23	DRAGO	SERGIO	DRGSRG94D20A662C	22/02/2016	21/04/2016	B97H14002840006	2
584	3T10NA4	LOSAPPIO	MARIAGRAZIA	LSPMGR96T70A285O	23/02/2016	22/04/2016	B87H14003100006	2
585	7K2PQN3	MAZZONE	MARIA CARMEN	MZZMCR86P52C983U	23/02/2016	22/04/2016	B57H14002600006	2
586	VIPALU4	DI CAROLO	LUCA	DCRLCU90C14L049W	18/02/2016	17/04/2016	B87H14002950006	2
587	JF4PXS2	LOSITO	MATTEO DAMIANO	LSTMTD92C31E038T	22/02/2016	21/04/2016	B67H14003600006	2
588	5PQRMJ2	LACCETTI	DANIELA	LCCDNL88H46D643H	18/02/2016	17/04/2016	B77H14003330006	2
589	XN45300	MURRONE	VALERIA	MRRVLR86C59F842S	24/02/2016	23/04/2016	B77H14003350006	2
590	D9NZUV4	SABATELLI	CINZIA	SBTCNZ89T50F915G	24/02/2016	23/04/2016	B47H14002770006	2
591	JLQNFS6	LASARACINA	CLAUDIA	LSRCLD93E63E958E	25/02/2016	24/04/2016	B77H14003340006	2
592	FG32KJ8	AGOSTINELLI	LORENZO	GSTLNZ86A30L109J	11/02/2016	10/04/2016	B97H14002850006	2
593	68GPM64	CICINELLI	ANTONIO	CCNNTN95R19L425C	22/02/2016	21/04/2016	B47H14002780006	2
594	W3KNNJ1	BISCOTTI	FABIO	BSCFBA95E02I158W	24/02/2016	23/04/2016	B77H14003360006	2
595	YWPB6N4	CARBOTTA	RAFFAELLA	CRBRFL92H63A662M	22/02/2016	21/04/2016	B37H14006140006	2
596	HQICED4	D'ANZI	GIUSEPPE	DNZGPP94H07C136Q	24/02/2016	23/04/2016	B57H14002510006	2
597	BDYJRC3	DE BIASI	ANGELO	DBSNGL94D22C136O	24/02/2016	23/04/2016	B57H14002520006	2
598	KUTFCB9	MUTASCI	ADELE	MTSDLA89H70C136Z	24/02/2016	23/04/2016	B57H14002530006	2
599	B1XCG26	PADULA	FRANCESCA	PDLFNC87A56C136A	24/02/2016	23/04/2016	B57H14002540006	2

REGIONE PUGLIA

DIPARTIMENTO SVILUPPO ECONOMICO, INNOVAZIONE, ISTRUZIONE, FORMAZIONE E LAVORO

SEZIONE POLITICHE PER IL LAVORO

600	YV43831	ASLLANAJ	GIULIA	SLLGLI95M59B936Z	16/02/2016	15/04/2016	B77H14003710006	2
601	TNROF24	RIZZI	DOMENICO	RZZDNC93S07C136Y	24/02/2016	23/04/2016	B57H14002550006	2
602	7FCYVQ1	CAGNAZZO	FEDERICA	CGNFRC87C54C978K	25/02/2016	24/04/2016	B17H14002610006	2
603	TTI1K70	MURRIERI	MATTIA	MRRMTT95B17B936Q	18/02/2016	17/04/2016	B87H14003020006	2
604	YLO3IE4	PENNACCHIO	SIMONA	PNNSMN91C46I158H	25/02/2016	24/04/2016	B77H14003410006	2
605	1DY5QG2	DONVITO	EMANUELA	DNVMNL94M48C136D	24/02/2016	23/04/2016	B77H14003380006	2
606	F4UOH01	TISI	EVA	TSIVEA89C70D643V	22/02/2016	21/04/2016	B77H14003400006	2
607	AKN23A6	GOTTARDO	ROBERTA	GTTRRT93L54D883P	24/02/2016	23/04/2016	B97H14002900006	2
608	PQLF2K5	CARLINO	CLAUDIA	CRLCLD89P41F842Z	24/02/2016	23/04/2016	B17H14002620006	2
609	12IF0N8	GIORGIO	ANNA LUCILLA	GRGNLC91H58L109F	22/02/2016	21/04/2016	B67H14003610006	2
610	IRZAL64	PRIORE	CRISTINA	PRRCST86T68A048T	22/02/2016	21/04/2016	B77H14003430006	2
611	QKBU7M1	MARZANO	CESARE	MRZCSR88E31D883J	23/02/2016	22/04/2016	B57H14002580006	2
612	MAM3C47	GIANFRATE	ANNA LIVIA	GNFNLV89H55E986I	24/02/2016	23/04/2016	B97H14002930006	2
613	EEFNWU3	ROLLO	ALESSIO	RLLLSS94L15D862K	24/02/2016	23/04/2016	B87H14003040006	2
614	B9RJAO9	MARZULLO	LUIGIA	MRZLGU95T43A662Z	22/02/2016	21/04/2016	B97H14002940006	2
615	KMBWAN6	MARSANO	EMANUELA	MRSMNL86B43D883H	22/02/2016	21/04/2016	B47H14002800006	2
616	4GZGIE0	PRESICCE	STEFANO	PRSSFN87M07E815S	25/02/2016	24/04/2016	B17H14002630006	2
617	3T66FW6	VALENTE	CARLA	VLNCRL92M71B180Q	23/02/2016	22/04/2016	B87H14003050006	2
618	SUPNEQ6	ROSSETTI	ILARIA	RSSLRI86D59A662T	25/02/2016	24/04/2016	B57H14002590006	2
619	Q1AYUU7	GERNONE	GIOVANNI	GRNGNN88M17H926R	24/02/2016	23/04/2016	B37H14006180006	2
620	5OR8EP6	PALMA	DAMIANO	PLMDMN86P18G187P	22/02/2016	21/04/2016	B87H14003030006	2
621	BIXJ4P4	NEGLIA	MARIALMA IMMACOLATA	NGLMLM95T48H096X	25/02/2016	24/04/2016	B17H14002650006	2
622	VCV48M2	QUATTROCCHI	ENRICO	QTTNRC85D23L049J	18/02/2016	17/04/2016	B67H14003650006	2
623	6Y4XRX5	LUONGO	CRISTIAN	LNGCST92P14F839T	24/02/2016	23/04/2016	B37H14006210006	2
624	V1OUPP6	PETTI	SIMONA	PTTSMN88R45D643K	24/02/2016	23/04/2016	B77H14003450006	2
625	FZNN950	LORIZIO	SARA	LRZSRA92L62H096K	25/02/2016	24/04/2016	B47H14002820006	2
626	27FKWQ7	NIGRI	MARIA	NGRMRA95B50D508R	26/02/2016	25/04/2016	B17H14002680006	2
627	INN9ME3	SICOLO	ELISABETTA	SCLLBT87D58A225V	23/02/2016	22/04/2016	B87H14003160006	2
628	RZNVDI8	TOMA	FEDERICO	TMOFRC91A05I549E	25/02/2016	24/04/2016	B17H14002660006	2
629	YLDABC9	CASTELLANA	CLAUDIO	CSTCLD92B11F915G	26/02/2016	25/04/2016	B77H14003460006	2
630	7SUT534	IGNOMIRIELLO	DAVIDE	GNMDVD88L14A893I	22/02/2016	21/04/2016	B37H14006240006	2
631	HGTLSA7	DI GIULIO	MARIANO	DGLMRN88H14D643D	22/02/2016	21/04/2016	B77H14003440006	2
632	VJU5SK4	DI GIORGIO	STELLA	DGRSLL92M45A669Y	23/02/2016	22/04/2016	B87H14003080006	2
633	WT7BJP1	ROMANO	LEONARDO	RMNLRD95C17D862O	22/02/2016	21/04/2016	B67H14003660006	2
634	AMYJ3O2	ATTANASI	ANDREA	TTNNDR88C27G751N	25/02/2016	24/04/2016	B87H14003060006	2
635	SSVVLG1	LEONE	GIADA	LNEGDI88P41L049O	22/02/2016	21/04/2016	B57H14002610006	2
636	9WASMX1	VERGARI	VALENTINA	VRGVNT88C67D862I	23/02/2016	22/04/2016	B87H14003070006	2
637	K8NBSL1	SPADARO	SAVINA	SPDSVN87B58A669L	23/02/2016	22/04/2016	B97H14003010006	2

REGIONE PUGLIA

DIPARTIMENTO SVILUPPO ECONOMICO, INNOVAZIONE, ISTRUZIONE, FORMAZIONE E LAVORO

SEZIONE POLITICHE PER IL LAVORO

638	90S29N2	PACILLO	FEDERICO PIO	PCLFRC92C08H926M	24/02/2016	23/04/2016	B37H14006250006	2
639	EJXG171	ANGELINI	GIOVANNA	NGLGNN87C46H096V	26/02/2016	25/04/2016	B37H14006220006	2
640	V6IQ7T7	GIAFFREDA	ILARIA	GFFLRI95A46B936Q	27/02/2016	26/04/2016	B37H14006230006	2
641	LACHGE0	FARINOLA	NICOLO'	FRNNCL92B29F262Q	24/02/2016	23/04/2016	B57H14002640006	1 (24/03/2016 - 23/04/2016)
642	X6TGLG2	LOSAPIO	ALESSANDRA	LSPLSN89M68I577V	22/02/2016	21/04/2016	B67H14003700006	2
643	C4XGIJ2	DE BENEDITTIS	NIKOLAS	DBNNLS95L28F205H	25/02/2016	24/04/2016	B77H14003490006	2
644	F9RPYG2	LACARBONARA	ANNAURORA	LCRNRR96R71H096W	23/02/2016	22/04/2016	B97H14002990006	2
645	GK140J6	RAUSA	CRISTIAN	RSACST92T15B936V	24/02/2016	23/04/2016	B77H14003530006	2
646	GAOQ1X1	RIA	GIULIA	RIAGLI95B57D862M	23/02/2016	22/04/2016	B77H14003540006	2
647	33JMTF1	KAMAL HASSAN	JONATHAN	KMLJTH93S08A048X	24/02/2016	23/04/2016	B87H14003130006	2
648	14T5QD7	DESIATI	FABRIZIO	DSTFRZ93R21L049S	17/02/2016	16/04/2016	B27H14003320006	2
649	SJ9ULK9	MORGESE	CHIARA MARIA	MRGCRM89E63B619E	23/02/2016	22/04/2016	B97H14003000006	2
650	92S77I6	POMPILIO	GIADA	PMPGDI96M53D643V	24/02/2016	23/04/2016	B77H14003520006	2
651	GKJIMI5	GLORIA	GIANLUIGI	GLRGLG96H03F152M	22/02/2016	21/04/2016	B87H14003120006	2
652	XFPD718	DANCARDI	MARCO	DNCMRC95H30G113E	23/02/2016	22/04/2016	B47H14002860006	2
653	RHT64W1	DE MARCO	ANDREA	DMRNDR86C01D851R	22/02/2016	21/04/2016	B77H14003500006	2
654	UGMTHB2	STRAGAPEDE	ALESSANDRA	STRLSN96D70A662N	25/02/2016	24/04/2016	B97H14003120006	2
655	6NTW7E3	ALTAMURA	ALESSIA	LTMLSS94P69E986D	20/02/2016	19/04/2016	B97H14003030006	2
656	JLU9O75	FUMAROLA	MARGARITA	FMRMGR88C57Z604Y	25/02/2016	24/04/2016	B97H14003050006	2
657	TRUYF27	PUGLIESE	FABIO	PGLFBA90R23L049P	02/02/2016	01/04/2016	B57H14002650006	1 (02/02/2016 - 01/03/2016)
658	TYC2TB2	PICCIONE	EMANUELA	PCCMNL90T42E815E	24/02/2016	23/04/2016	B77H14003570006	2
659	XLC8RS6	BATTISTINI	MICHELE	BTTMHL90R10F842H	26/02/2016	25/04/2016	B77H14003550006	2
660	1BUOD59	BRIA	GIUSEPPE	BRIGPP94T17L049Y	26/02/2016	25/04/2016	B57H14002660006	2
661	VUOL501	SCIANCALEPORE	DOMENICO	SCNDNC90L11F284I	22/02/2016	21/04/2016	B17H14002690006	2
662	3MRSB63	DIFONZO	CRISTIAN	DFNCST93L02I330N	29/02/2016	29/04/2016	B87H14003240006	2
663	A6YY440	MININNI	MONIA	MNNMNO90L62B180N	23/02/2016	22/04/2016	B87H14003280006	2
664	90NKA12	RUGGERI	GIORGIO ANDREA	RGGGGN87S22G751G	22/02/2016	21/04/2016	B87H14003170006	2
665	IW35AL0	DE FRANCO	ROBERTO	DFRRRT90L03E205O	04/02/2016	03/04/2016	B57H14002680006	2
666	OY2RLO1	RUOTOLO	GAETANO ALBERTO	RTLGNL93A01A662P	29/02/2016	29/04/2016	B47H14002830006	2
667	J06NFM7	DIBENEDETTO	ROSALINDA	DBNRLN90L52A225N	29/02/2016	29/04/2016	B77H14003590006	2
668	VIS1PX8	TERLIZZI	MICHELE	TRLMHL88M31A285T	25/02/2016	24/04/2016	B77H14003620006	2
669	KZVJTF3	ZACCEHO	ANTONELLA	ZCCNNL93A50A662B	25/02/2016	24/04/2016	B97H14003160006	2
670	BV0LCY5	RENNA	ALESSIA	RNNLSS96C68L949O	29/02/2016	29/04/2016	B67H14003710006	2
671	40VXG75	FORCELLA	NICOLA MARIA	FRCNLM89L15D643J	29/02/2016	29/04/2016	B77H14003610006	2
672	2CD92Y4	PATANO	GIANNI CLAUDIO	PTNGNC90L30A662V	25/02/2016	24/04/2016	B87H14003210006	2
673	9TQSKA8	GALLO	STEFANIA	GLLSFN92L46C975H	25/02/2016	24/04/2016	B47H14002890006	2
674	41JQUA9	DE PANDIS	LOREDANA	DPNLDN89A54E506S	29/02/2016	29/04/2016	B67H14003720006	2
675	MUYAGC4	NAPOLI	STEFANO	NPLSFN94T27G388Z	27/02/2016	26/04/2016	B87H14003290006	2

REGIONE PUGLIA

DIPARTIMENTO SVILUPPO ECONOMICO, INNOVAZIONE, ISTRUZIONE, FORMAZIONE E LAVORO

SEZIONE POLITICHE PER IL LAVORO

676	9J65N86	DE GIOVANNI	CHIARA	DGVCHR85B63G751U	24/02/2016	23/04/2016	B47H14002880006	2
677	VJJ2BS4	RINALDI	NADIA	RNLNDA86R57D643Z	23/02/2016	22/04/2016	B87H14003310006	2
678	C6XGUU7	RUGGIERO	COSIMA	RGGCSM86D57L049Q	29/02/2016	29/04/2016	B57H14002740006	2
679	H2MAEE7	TOMA	RAMONA	TMORMN87M52B936X	23/02/2016	22/04/2016	B67H14003740006	2
680	4C1HED3	CAMPOBASSO	LUCA ALAN	CMPLLN93S04B180Z	29/02/2016	29/04/2016	B87H14003230006	2
681	T1JAKC5	TRICARICO	ANDREINA	TRCNRN94C59A048U	15/02/2016	14/04/2016	B97H14003140006	2
682	0GDS252	FRATEPIETRO	EMANUELE	FRTMNL94A19B619R	01/03/2016	30/04/2016	B47H14002940006	2
683	C11X3L7	LEO	CHIARA	LEOCHR96P56C978Y	02/03/2016	01/05/2016	B87H14003270006	2
684	JA2O5R3	ISOLATO	GIANLUCA	SLTGLC88B23B619T	01/03/2016	30/04/2016	B47H14002920006	2
685	XQW9L89	SCOLOZZI	ALBERTO	SCLLRT86A31L419X	22/02/2016	21/04/2016	B87H14003320006	2
686	5R3TUL6	TAMBORRINO	ROCCO ALESSIO	TMBRCL98H29L419O	01/03/2016	30/04/2016	B17H14002710006	2
687	1CXMOS7	CIANI	ANGELO	CNINGL95A16B619B	01/03/2016	30/04/2016	B67H14003750006	2
688	66UBPJ0	GINALDI	LUCA	GNLLCU94H03D883Y	01/03/2016	30/04/2016	B77H14003650006	2
689	KDQQ8T4	DRAGO	GIULIA	DRGGLI90R52F262N	01/03/2016	30/04/2016	B57H14002760006	2
690	NN37CK2	COLTURA	MARIA ELISA	CLTMLS91M49D883K	01/03/2016	30/04/2016	B47H14002910006	2
691	WJHY396	RANALDI	CLELIA	RNLCLL92D66A662P	25/02/2016	24/04/2016	B87H14003350006	2
692	PC4NY32	VARESANO	RICCARDO	VRSRCR86D12L328Z	29/02/2016	29/04/2016	B57H14002770006	2
693	RDUNRO6	D'AVANZO	MAGDA ILENIA	DVNMDL89P60A285M	01/03/2016	30/04/2016	B87H14003330006	2
694	KOI1NW6	LOTITO	STEFANIA	LTTSFN90T61C983E	29/02/2016	29/04/2016	B77H14003660006	2
695	8ODQ2W6	FISCHETTI	SIMONE	FSCSMN96P27E986A	01/03/2016	30/04/2016	B97H14003220006	2
696	L5EN1E1	GIULIANI	ELISABETTA	GLNLBT90A67E986N	29/02/2016	29/04/2016	B97H14003170006	2
697	TJU7C79	MININNI	MARIANGELA	MNNMNG88L41B180E	01/03/2016	30/04/2016	B87H14003360006	2
698	2RF2BX4	GAUDIANO	RICCARDO	GDNRCR88H25A285G	01/03/2016	30/04/2016	B97H14003200006	2
699	PB52NC4	VARRATTA	CATALDO	VRRCLD87P15F152Y	01/03/2016	30/04/2016	B47H14002950006	2
700	XTXS6Q5	FALCONE	ANTONELLO	FLCNNL91A24H096J	01/03/2016	30/04/2016	B17H14002720006	2
701	XUH6KN5	DI LEO	DANIELE	DLIDNL87R07L328F	23/02/2016	22/04/2016	B77H14003680006	2
702	77PUBC1	PANZERA	GIUSEPPE	PNZGPP95L23L049J	02/03/2016	01/05/2016	B47H14002960006	2
703	TE1D5C7	DELL'ACQUA	PAOLA	DLLPLA95H69F027G	01/03/2016	30/04/2016	B87H14003390006	2
704	AVSX4Q0	FUGGIANO	STEFANIA	FGGSFN90P49L049I	03/03/2016	02/05/2016	B27H14003360006	2
705	85HHF69	CHIARELLI	GENNARO	CHRGNR91L15L049K	29/02/2016	29/04/2016	B97H14003190006	2
706	8145FU0	PASCADOPOLI	ELEONORA	PSCLNR94H58F027J	01/03/2016	30/04/2016	B27H14003370006	2
707	D1P6UF7	TRIONFO FINEO	LIANA	TRNLNI91B68A225B	02/03/2016	01/05/2016	B87H14003680006	2
708	0EIJCH6	CHIEGO	CHIARA	CHGCHR89A63E882L	25/02/2016	24/04/2016	B87H14003380006	2
709	FBDKFM3	LANOTTE	ANGELO	LNTNGL95D03L328T	29/02/2016	29/04/2016	B97H14003350006	2
710	LKXX4G2	FIORIELLO	MARIA ANTONELLA	FRLMNT94R66A893S	25/01/2016	24/03/2016	B57H14002800006	2
711	NS1RH18	LEUZZI	CRISTIAN	LZZCST87P16B506D	29/02/2016	29/04/2016	B57H14002810006	2
712	112Q6T2	AGRUSTA	DONATEA	GRSDNT88P46C975W	29/02/2016	29/04/2016	B57H14002900006	2
713	X41J4L7	COLITTI	IRENE	CLTRNI89M60B936M	25/02/2016	24/04/2016	B97H14003210006	2
714	JB1NUW5	D'ERCOLE	RICCARDO	DRCRCR90M22A285K	29/02/2016	29/04/2016	B17H14002740006	2

REGIONE PUGLIA

DIPARTIMENTO SVILUPPO ECONOMICO, INNOVAZIONE, ISTRUZIONE, FORMAZIONE E LAVORO

SEZIONE POLITICHE PER IL LAVORO

715	PW4MTM4	SGARAMELLA	NADIA	SGRNDA87M46L109L	01/03/2016	30/04/2016	B97H14003300006	2
716	RQPG182	TREVISI	DESIRE'	TRVDSR88R65E506D	29/02/2016	29/04/2016	B77H14003700006	2
717	B1JJI99	NOCCO	ANNA	NCCNNA92L54F842E	01/03/2016	30/04/2016	B77H14003690006	2
718	793P8P2	PISCOPIELLO	LUCIO	PSCLCU92T13D851E	02/03/2016	01/05/2016	B97H14003280006	2
719	MAYDHH8	GUAGNANO	GIAMMARCO	GGNGMR98E11H096X	29/02/2016	29/04/2016	B77H14003730006	2
720	W0BF9P6	SCARPA	NICOLETTA	SCRNLT87T61L328N	29/02/2016	29/04/2016	B97H14003290006	2
721	W85W6C5	SANTOMAURO	MARIANNA	SNTMNN92L53F284U	01/03/2016	30/04/2016	B47H14002980006	2
722	TCPEL25	NARDELLA	SABRINA	NRDSRN90T51I158Z	02/03/2016	01/05/2016	B77H14003740006	2
723	MYDX0T2	FRANCO	COSIMO	FRNCSM95R01D761G	01/03/2016	30/04/2016	B17H14002750006	2
724	V1JOXG5	TANCREDI	GUERINO	TNCGRN96H18A225N	02/03/2016	01/05/2016	B77H14003780006	2
725	AAOO066	GRECO	FEDERICA	GRCFRC89M69D862C	29/02/2016	29/04/2016	B87H14003400006	2
726	AS87PN3	MUSIO	MARIA ALBA	MSUMLB90D61D851A	29/02/2016	29/04/2016	B37H14006310006	2
727	HUMII85	CASAMASSIMA	ELEONORA	CSMLNR95H69L109J	29/02/2016	29/04/2016	B17H14002770006	2
728	JCC0AQ9	CALIA	CRISTIAN	CLACST93C27A893D	03/03/2016	02/05/2016	B77H14003850006	2
729	NBYDHQ0	RUBINO	GIUSEPPE	RBNGPP89T06D761G	01/03/2016	30/04/2016	B17H14002780006	2
730	YBOG8M7	CATALDI	LUCA	CTLLCU93A19F152W	29/02/2016	29/04/2016	B87H14003420006	1 (29/02/2016 - 30/03/2016)
731	CYUTDQ4	FIORDALISI	ALESSIO	FRDLSS95P30I496W	29/02/2016	29/04/2016	B47H14003070006	2
732	4IQ9MV0	FIORDALISI	DAVIDE	FRDDVD98B06L419J	29/02/2016	29/04/2016	B47H14003010006	2
733	QBAETS6	BARONIO	GIACOMO	BRNGCM92E28A662J	01/03/2016	30/04/2016	B97H14003320006	2
734	V6P8AX7	EPICOCO	DANIELA	PCCDNL89L48C424R	01/03/2016	30/04/2016	B17H14002790006	2
735	B0V4S80	RIZZO	VALERIA	RZZVLR96T46Z112H	29/02/2016	29/04/2016	B97H14003340006	2
736	EIIGKM5	MARIANO	FRANCESCO	MRNFNC96A08F915N	29/02/2016	29/04/2016	B47H14003000006	2
737	8BECRL7	CICIRIELLO	DAVIDE	CCRDVD94E17A285F	01/03/2016	30/04/2016	B87H14003490006	2
738	65X78E2	DUMA	DANIELE	DMUDNL95M11D862R	01/03/2016	30/04/2016	B47H14003030006	2
739	E68RVK3	NARDELLI	ROSITA	NRDRST97R63E986H	22/02/2016	21/04/2016	B97H14003390006	2
740	B2MSL80	CAPOZZA	ALESSIA	CPZLSS95M70D862N	29/02/2016	29/04/2016	B57H14002920006	2
741	2NQUUT8	BERGAMO	LUCA	BRGLCU96L04F842L	01/03/2016	30/04/2016	B17H14002810006	2
742	PM996M8	PORRO	RICCARDO	PRRRCR93A12A285U	29/02/2016	29/04/2016	B97H14003460006	2
743	90WBCE5	SARACINO	EMANUELE	SRCMNL93L08A893D	02/03/2016	01/05/2016	B57H14002960006	2
744	Y9QR728	ROTONDI	MARIA	RTNMRA96D43Z104Q	01/03/2016	30/04/2016	B47H14003040006	2
745	RRDVSG1	GIACOBELLI	MIRKO	GCBMRK92S07E986R	02/03/2016	01/05/2016	B97H14003420006	2
746	F6COA32	SANTOMAURO	ADRIANA	SNTDRN95S68B619I	01/03/2016	30/04/2016	B47H14003050006	2
747	Q9A3XJ8	MERAGLIA	ILARIA	MRGLRI95D60M082N	29/02/2016	29/04/2016	B97H14003400006	2
748	BSNF1C5	METRANGOLO	CLAUDIO	MTRCLD87D13D862Y	02/03/2016	01/05/2016	B87H14003470006	2
749	IG4GU34	DI PINTO	CONCETTA	DPNCCT95B56L328X	01/03/2016	30/04/2016	B87H14003510006	2
750	BUTDMI2	LAZOI	VALERIO	LZAVLR95T19D862L	29/02/2016	29/04/2016	B87H14003460006	2
751	WJM0QW0	MELE	ARCANGELO	MLERNG94H03C136U	01/03/2016	30/04/2016	B57H14002990006	2
752	IXV08J9	DI CARLO	ANGELO	DCRNGL88H29L049E	01/03/2016	30/04/2016	B57H14002950006	2

REGIONE PUGLIA

DIPARTIMENTO SVILUPPO ECONOMICO, INNOVAZIONE, ISTRUZIONE, FORMAZIONE E LAVORO

SEZIONE POLITICHE PER IL LAVORO

753	MNGISH0	SOLLAZZO	VITO ANTONIO	SLLVNT87D25F152U	29/02/2016	29/04/2016	B87H14003660006	2
754	7SALA38	MONCELLI	ROBERTA	MNCRRT94R47A285E	03/03/2016	02/05/2016	B87H14003650006	2
755	XY25DV5	DI MAURO	CHIARA	DMRCHR84T68B506Y	29/02/2016	29/04/2016	B87H14003480006	2
756	6BANXN8	LIPARTITI	CLARA	LPRCLR89S54B639O	01/03/2016	30/04/2016	B37H14006420006	2
757	JBOAPU3	RUSSO	ELISA	RSSLSE86A43E815J	03/03/2016	02/05/2016	B27H14003480006	2
758	7YPOT98	SOLDANO	MICHELE	SLDMHL95P08L109U	29/02/2016	29/04/2016	B57H14003040006	2
759	GG7QDA7	LAVECCHIA	SABINA	LVCSBN89M53A669F	01/03/2016	30/04/2016	B97H14003490006	2
760	C49S7P2	RUGGIERI	GILDA	RGGGLD96S65E986S	29/02/2016	29/04/2016	B97H14003480006	2
761	HD8VWV6	ZACHEO	GIUSEPPE	ZCHGPP97C10C978U	29/02/2016	29/04/2016	B47H14003060006	2
762	CSKISS6	CENERINI	CLAUDIA	CNRCLD88C46D862P	29/02/2016	29/04/2016	B87H14003620006	2
763	WP5F455	MASSARO	NICOLA	MSSNCL93C16E506Y	15/02/2016	14/04/2016	B87H14003630006	2
764	BLLP995	SALVEMINI	MARINELLA	SLVMNL90R51L109M	01/03/2016	30/04/2016	B67H14003850006	2
765	WFJNIG7	RICCI	GIUSEPPE	RCCGPP94C08F027J	29/02/2016	29/04/2016	B27H14003600006	2
766	XMMHW12	BUCCI	EMANUELE	BCCMNL87M16L049R	29/02/2016	29/04/2016	B57H14003060006	2
767	LIKMGS8	MAGRONE	MARTA	MGRMRT90B43F284A	01/03/2016	30/04/2016	B57H14003080006	2
768	3AWEOC3	ANGELINI	ISABELLA	NGLSLL92E71F915M	29/02/2016	29/04/2016	B97H14003570006	2
769	SM3NLN2	MAZZEO	SILVIA	MZZSLV91M53L500E	22/02/2016	21/04/2016	B47H14003100006	2
770	VM1RNB1	POLICARPO	MARIANNA	PLCMNN94L69C136K	01/03/2016	30/04/2016	B37H14006460006	2
771	ACYMYF8	SCARCIELLO	VALENTINA	SCRVNT91T54E506I	01/03/2016	30/04/2016	B37H14006430006	2
772	HRUITP2	CALIA	VALENTINA	CLAVNT93P42A662J	02/03/2016	01/05/2016	B77H14003980006	2
773	J5MFCT4	BUCCI	VALENTINA	BCCVNT93A62C858S	01/03/2016	30/04/2016	B97H14003540006	2
774	5D7MMV4	GEMMATO	GIUSEPPE	GMMGPP90C29A048M	29/02/2016	29/04/2016	B47H14003080006	2
775	FX5OWQ0	PRETE	MATTEO	PRTMTT96P03F842T	01/03/2016	30/04/2016	B27H14003530006	2
776	ZPUCXC9	LATERZA	GIANCARLO	LTRGCR95M20A662C	02/03/2016	01/05/2016	B37H14006450006	2
777	G1A2MX4	GIOIELLO	FRANCESCA	GLLFNC97B42A048O	02/03/2016	01/05/2016	B17H14002890006	2
778	VNMSNO1	LIPPOLIS	PIETRO	LPPPTR86P23C975S	01/03/2016	30/04/2016	B97H14003700006	1 (01/03/2016 - 31/03/2016)
779	WKEBRF1	DI CIAULA	DARIO	DCLDRA89E23F262N	29/02/2016	29/04/2016	B37H14006440006	2
780	XO23V31	BARBA	MARIO	BRBMRA98M09D883M	02/03/2016	01/05/2016	B47H14003110006	2
781	EGG1G69	ARDITO	FRANCESCA	RDTFNC88P53F152F	29/02/2016	29/04/2016	B47H14003120006	900
782	5ICWKS4	LEONE	PIERPAOLO	LNEPPL86C19B936R	03/03/2016	02/05/2016	B97H14003690006	1 (03/03/2016 - 02/04/2016)
783	RG74QN5	BIVIANO	MIRKO	BVNMRK89T19E606N	01/03/2016	30/04/2016	B87H14003710006	2
784	FCN6HE1	CANCELLARA	MARIA	CNCMRA86A44L109K	01/03/2016	30/04/2016	B67H14003880006	2
785	XFFWUW1	LASAPONARA	VINCENZO	LSPVCN94E04E155Z	01/03/2016	30/04/2016	B67H14003910006	2
786	WC4EF47	CIRULLI	GIULIA	CRLGLI96P54B619W	01/03/2016	30/04/2016	B67H14003890006	2
787	LRPROQ5	DI SANTO	FRANCESCO	DSNFNC96C21A285C	01/03/2016	30/04/2016	B87H14003760006	2
788	M5QTHA5	MARINACCI	LUCIA	MRNLCU87H48H926U	29/02/2016	29/04/2016	B57H14003140006	2
789	81H0H23	PITTA	ANTONIO SIMONE	PTTNNS86H10D643E	03/03/2016	02/05/2016	B67H14003920006	2
790	5MJGB75	D'ANTINO	FABIANA	DNTFBN96P51B619V	01/03/2016	30/04/2016	B67H14003900006	2

REGIONE PUGLIA

DIPARTIMENTO SVILUPPO ECONOMICO, INNOVAZIONE, ISTRUZIONE, FORMAZIONE E LAVORO

SEZIONE POLITICHE PER IL LAVORO

791	4PL4FC3	DI ZARA	ELIA ANTONIO	DZRLTN90M03E815F	02/03/2016	01/05/2016	B77H14004040006	2
792	6YRC2S0	SCHINAIA	EMANUELA	SCHMNL88M50E986R	02/03/2016	01/05/2016	B57H14003180006	2
793	X15AHT5	EL BAHRAWY	GIUSEPPE	LBHGPP92T16A662V	03/03/2016	02/05/2016	B97H14003760006	2
794	ODSNTN2	DI PALMO	GIOVANNI	DPLGNN97M22F152D	03/03/2016	02/05/2016	B67H14003950006	2
795	NGODHS1	GUAGNANO MENDONCA	JEFERSON	GGNJRS94H16Z602X	03/03/2016	02/05/2016	B77H14004070006	2
796	KPWT438	MARRA	ANTONY	MRRNNY92T01D862O	25/01/2016	24/03/2016	B37H14006480006	2
797	H1ALSD2	MACI	SARA	MCASRA93C62C978G	29/02/2016	29/04/2016	B27H14003610006	2
798	23FBZY6	DELMINIO	ANDREA	DLMNDR96S17B936O	29/02/2016	29/04/2016	B77H14004060006	2
799	QCI43D5	VITULLI	ANNAMARIA	VTLNMR90C69B619Q	02/03/2016	01/05/2016	B67H14003930006	2
800	6PNMPL0	TURCO	GAIA	TRCGAI92S54L419M	29/02/2016	29/04/2016	B77H14004050006	2
801	4GYVVL6	NISI	SERENA	NSISRN90T54L049A	05/03/2016	04/05/2016	B27H14003650006	2
802	I6TKAV1	GRIFFO	FRANCESCO	GRFFNC85P21E815I	03/03/2016	02/05/2016	B47H14003160006	2
803	9PY0N58	NESTOLA	LUIGI	NSTLGU92L26C978J	01/03/2016	30/04/2016	B47H14003150006	2
804	9CXOVS8	SOMMA	ENRICO	SMMNRC97A02C978S	01/03/2016	30/04/2016	B47H14003190006	2
805	0A13XF5	VENDITTI	VALENTINA	VNDVNT90M43I158Q	01/03/2016	30/04/2016	B67H14003970006	2
806	1PSLGM0	BUONO	CRISTINA	BNUCST89C55I158P	01/03/2016	30/04/2016	B77H14004080006	2
807	PK9HPO0	D'AMATO	SEBASTIANO	DMTSST95P03B619A	01/03/2016	30/04/2016	B67H14003980006	2
808	WQVVTM0	GRASSI	ARIANNA	GRSRNN91T45F915F	16/02/2016	15/04/2016	B67H14003960006	2
809	VNREV88	LIMITONE	FABIANA	LMTFBN87P64L049Z	04/03/2016	03/05/2016	B57H14003190006	2
810	CQF82T9	CAPONE	CLAUDIO	CPNCLD89E05A662V	03/03/2016	02/05/2016	B47H14003170006	2
811	XPFAAI1	PASCA	GABRIELLA	PSCGRL94A59E506F	29/02/2016	29/04/2016	B87H14003770006	2
812	9SC5C99	BALDASSARRE	ALESSANDRO	BLDLSN90A16E506U	29/02/2016	29/04/2016	B87H14003780006	2
813	7H54EO9	TAKYI	BERNARD	TKYBNR97R23Z318B	02/03/2016	01/05/2016	B87H14003820006	2
814	XULTFO2	QUATTROMINI	PAOLA	QTTPLA96D60A225P	03/03/2016	02/05/2016	B77H14004170006	2
815	WSU2VI4	DI BENEDETTO	MARGHERITA	DBNMGH93L47A883P	03/03/2016	02/05/2016	B57H14003280006	2
816	4UHOM84	GIORDANO	FABRIZIO	GRDFRZ87R06E716H	07/03/2016	06/05/2016	B97H14003780006	2
817	4FSZYI4	TESSE	ANGELA	TSSNGL88L70A662S	22/02/2016	21/04/2016	B57H14003260006	2
818	708FRK0	DE VITO	ROSA	DVTRSO95R65D643L	03/03/2016	02/05/2016	B77H14004110006	2
819	2IV3CF8	MASTRODOMENICO	IVAN	MSTVNI93D24C136F	07/03/2016	06/05/2016	B57H14003240006	2
820	R8HHTC5	PEPE	MARCO	PPEMRC94E05D643V	07/03/2016	06/05/2016	B77H14004130006	2
821	GBU58X9	TOMA	STEFANIA	TMOSFN87C65B936P	07/03/2016	06/05/2016	B87H14003850006	2
822	KK9CLM7	MINARDI	FRANCESCA	MNRFNC95A54F784Q	23/02/2016	22/04/2016	B87H14003830006	2
823	ESW9DI2	TURCO	ANNA	TRCNNA89L45E205K	07/03/2016	06/05/2016	B57H14003270006	2
824	RG3L6I7	MARROCCOLI	GIONATAN	MRRGTN94P19I330P	08/03/2016	07/05/2016	B67H14003990006	2
825	DBZG6W7	CASTRONOVI	FABRIZIO	CSTFRZ87E30F784X	09/03/2016	08/05/2016	B57H14003310006	2
826	GAX5CT3	BELLISARIO	MARIA ANTONIETTA	BLLMNT90B41F280G	24/02/2016	23/04/2016	B47H14003210006	2
827	696RAG8	NUZZI	GIOVANNI	NZZGNN95B22I330D	08/03/2016	07/05/2016	B87H14003910006	2
828	9UERIU6	BOVINO	ALESSANDRO	BVNLSN95R18F284C	08/03/2016	07/05/2016	B57H14003300006	2

REGIONE PUGLIA

DIPARTIMENTO SVILUPPO ECONOMICO, INNOVAZIONE, ISTRUZIONE, FORMAZIONE E LAVORO

SEZIONE POLITICHE PER IL LAVORO

829	O3NUTG6	MARTINO	ANNA	MRTNNA87T41A662W	08/03/2016	07/05/2016	B67H14004010006	2
830	GYV22P3	COTTURRI	AURORA	CTTRRA99C46C983Z	08/03/2016	07/05/2016	B67H14004020006	2
831	9SH0PB4	ABBATEPAOLO	GIANVITO	BBTGVT92S10H096P	10/03/2016	09/05/2016	B37H14006500006	2
832	W5CNYW5	DONATEO	CHIARA	DNTCHR89P66E815D	07/03/2016	06/05/2016	B77H14004220006	2
833	Y2T2FD3	MASONI	ANTONIO	MSNNTN93D06L049X	09/03/2016	08/05/2016	B77H14004230006	2
834	SR4VMS6	ROLLO	VALENTINA	RLLVNT90L51B936X	10/03/2016	09/05/2016	B37H14006510006	2
835	64IXJE2	POLIGNANO	ROSANGELA	PLGRNG96L42H096O	11/03/2016	10/05/2016	B37H14006530006	2
836	7GB4086	SANTOVITO	FRANCESCO	SNTFNC92S10A285Z	09/03/2016	08/05/2016	B87H14003970006	2
837	GS1ONS3	MELE	FRANCESCA	MLEFNC89M55A048X	19/01/2016	18/03/2016	B67H14004030006	2

DETERMINAZIONE DEL DIRIGENTE SEZIONE PROGRAMMAZIONE ASSISTENZA OSPEDALIERA E SPECIALISTICA E ACCREDITAMENTO 7 giugno 2016, n. 129

Autorizzazione alla realizzazione di n. 1 Comunità Riabilitativa Assistenziale Psichiatrica dedicata a pazienti autori di reato ad elevata complessità (R.R. 18/2014).

Valutazione comparativa e selezione, ex D.G.R. n. 2037/2013, delle richieste di verifica di compatibilità trasmesse, ai sensi dell'art. 7 L.R. n. 8/2004, dal Comune di Barletta (BT) e dal Comune di Trinitapoli (BT).

Parere favorevole in relazione alla richiesta di verifica di compatibilità del Comune di Barletta su istanza del "Consorzio di Cooperative Sociali a r.l." di Molfetta e conseguente parere negativo in relazione alla richiesta di verifica di compatibilità del Comune di Trinitapoli su istanza della "LU.DA. S.R.L." di Trinitapoli.

Il Dirigente della Sezione

- Visti gli articoli 4 e 5 della L.R. n. 7/97;
- Vista la Deliberazione G.R. n. 3261 del 28/07/98;
- Visti gli artt. 4 e 16 del D. Lgs. 165/01;
- Visto l'art. 32 della legge 18 giugno 2009 n. 69, che prevede l'obbligo di sostituire la pubblicazione tradizionale all'Albo ufficiale con la pubblicazione di documenti digitali sui siti informatici;
- Visto l'art. 18 del D. Lgs. 196/03 "Codice in materia di protezione dei dati personali" in merito ai Principi applicabili ai trattamenti effettuati dai soggetti pubblici;
- Vista la deliberazione di Giunta Regionale n. 1426 del 4/10/2005;
- Visto il Decreto del Presidente della Giunta Regionale 22 febbraio 2008 n. 161;
- Vista la Deliberazione di Giunta Regionale n. 1444 del 30 luglio 2008;
- Vista la Determinazione del Direttore dell'Area Organizzazione e Riforma dell'Amministrazione n. 47 del 25/10/2012, come rettificata dalla Determinazione n. 49 del 30/10/2012, di conferimento della Direzione dell'Ufficio Accreditamenti;
- Vista la Determinazione Dirigenziale n. 227 del 18/09/2013 - Conferimento incarico di Posizione Organizzativa;
- Vista la Determinazione del Direttore dell'Area Organizzazione e Riforma dell'Amministrazione n. 9 del 20/04/2015, ad oggetto *"riassetto organizzativo dell'Area Politiche per la promozione della salute, delle persone e delle pari opportunità";*
- Vista la Deliberazione di Giunta Regionale n. 935 del 12/05/2015, ad oggetto *"Art. 18 comma 2 del D.P.G.R. 22 febbraio 2008, n. 161 - Conferimento incarico di direzione Servizi incardinati nell'Area Politiche per la promozione della salute delle persone e delle pari opportunità";*
- Visto il Decreto del Presidente della Giunta Regionale 31 luglio 2015 n. 443, ad oggetto *'Adozione del modello organizzativo denominato "Modello Ambidestro per l'Innovazione della macchina Amministrativa regionale - MAIA". Approvazione Atto di Alta Organizzazione.".*

In Bari presso la sede della Sezione Programmazione Assistenza Ospedaliera e Specialistica e Accreditamento (PAOSA), sulla base dell'istruttoria espletata dalla P.O. Accreditamenti e confermata dal Dirigente del Servizio Accreditamenti, riceve la seguente relazione.

L'art. 7, comma 1 della L.R. n. 8/2004 dispone che *"nei casi previsti dall'art. 5, comma 1, lettera a), i soggetti pubblici e privati inoltrano al Comune competente per territorio istanza di autorizzazione alla realizzazione della struttura corredandolo della documentazione prescritta. Il Comune richiede alla Regione la prevista verifica di compatibilità, di cui all'art. 8-ter del decreto legislativo, entro trenta giorni dalla data di ricevimento dell'istanza. (...)".*

Il R.R. n. 3 del 02/03/2006, ai sensi dell'art. 3, comma 1, lettera a) della L.R. n. 8/2004 e s.m.i., stabilisce il fabbisogno di prestazioni per il rilascio della verifica di compatibilità e dell'accreditamento istituzionale alle strutture sanitarie e sociosanitarie.

La Giunta Regionale, con Deliberazione n. 2037 del 07/11/2013 pubblicata sul BURP n. 154 del 26/11/2013, ha stabilito principi e criteri per l'attività regionale di verifica della compatibilità al fabbisogno sanitario regionale, ai sensi dell'articolo 8 ter del D. Lgs. n. 502/1992 e s.m.i. e dell'articolo 7 L.R. n. 8/2004, per la realizzazione delle strutture sanitarie e socio sanitarie di cui all'articolo 5, comma 1, lett. a), punti 1 e 2, della L.R. n. 8/2004 e s.m.i..

La predetta Deliberazione ha stabilito, tra l'altro, che:

1) *l'eventuale copertura del fabbisogno sanitario regionale, normativamente fissato dalle leggi e dai regolamenti regionali in materia attraverso parametri numerici e/o indici di popolazione per ambiti territoriali predefiniti, deve avvenire in seguito all'accertamento di una effettiva ed attuale carenza nell'ambito territoriale interessato dalla richiesta di autorizzazione alla realizzazione della nuova struttura sanitaria e socio-sanitaria";*
2) *a tal fine, nei limiti del fabbisogno numerico normativamente fissata, il Servizio regionale competente accerta le carenze del fabbisogno regionale attraverso l'esame di dati ragionati riferiti all'anno precedente, forniti dall'ASL territorialmente interessata e relativi alle liste di attesa ed al volume delle prestazioni effettivamente erogate dalle strutture della stessa tipologia già operanti nei diversi distretti socio-sanitari o aree interessate, tenuto conto, altresì, dell'eventuale mobilità extra aziendale degli utenti residenti in tali aree e distretti; 3) la mancata rispondenza al duplice parametro del fabbisogno complessivo e della localizzazione territoriale, come sopra identificati e declinati, comporterà un esito negativo della suddetta verifica regionale ed il conseguente non accaglimenta delle relativa istanza, anche se unica;*
3) *la mancata rispondenza al duplice parametro del fabbisogno complessivo e della localizzazione territoriale, come sopra identificati e declinati, comporterà un esito negativo della suddetta verifica regionale ed il conseguente non accoglimento delle relativa istanza, anche se unica;*
4) *la rispondenza al duplice parametro sarà integrata con la valutazione dei requisiti e/o indicazioni di preferenza eventualmente previsti da atti regolamentari regionali in materia di fabbisogno e/o di requisiti, che attengano all'ubicazione ed alle caratteristiche strutturali della sede individuata; detti requisiti e/o indicazioni di preferenza non sono emendabili successivamente all'eventuale rilascio della verifica positiva di compatibilità;*
5) *in caso di rispondenza in eguale misura, di due o più di tali ultime richieste al surriferito duplice parametro integrata dalla valutazione dei requisiti e/o indicazioni di preferenza di cui al punto 4), nel medesimo ambito territoriale di riferimento per la realizzazione di strutture della stessa tipologia, qualora il relativo fabbisogno regionale residuo sia inferiore all'entità delle suddette richieste potrà soccorrere - in assenza della prefissaziane di parametri di scelta ed in via meramente residuale — quella della priorità cronologica delle istanze, riconoscendo la verifica di compatibilità positiva a favore dell'istanza che precede temporalmente le altre.".*

Le richieste di verifica di compatibilità successive all'approvazione del presente atto, presentate nell'arco temporale del bimestre di volta in volta maturato sono valutate comparativamente e contestualmente per il medesimo ambito territoriale di riferimento, applicando, oltre ai principi e criteri di cui ai precedenti punti da 1) a 4), anche i seguenti:

(....)"

Il R.R. n. 18 del 30/09/2014 — *"Requisiti strutturali ed organizzativi per l'autorizzazione alla realizzazione, all'esercizio e per l'accreditamento delle comunità riabilitative assistenziali psichiatriche dedicate ai pazienti autori di reato ad elevata complessità. Fabbisogno regionale."* ha previsto la Comunità Riabilitativa Assistenziale Psichiatrica dedicata ai pazienti autori di reato ad elevata complessità, quale struttura con copertura assistenziale per 24h giornaliere che accoglie persone con disturbi mentali, assoggettate a misure di sicurezza non detentive, che necessitano di interventi terapeutici ad alta intensità riabilitativa di lungo

periodo a causa della persistenza di condizioni psicopatologiche gravi e con valutazione di rischio alto o moderato di comportamenti violenti.

L'art. 3 del predetto R.R. n. 18/2014 ha determinato il fabbisogno numerico di CRAP dedicate ai pazienti autori di reato ad elevata complessità nell'ambito di ciascuna ASL, nel rispetto comunque del parametro stabilito dall'art. 1, comma 1, lett. A, punto b) del R.R. n. 3 del 02/03/2006 per i posti letto delle strutture riabilitative psichiatriche residenziali con copertura assistenziale per 24 ore.

Con nota prot. n. 3487 del 18/03/2015 trasmessa con Racc. A/R in pari data, il Responsabile del 3° Settore Attività Produttive — Ufficio Pubblica Sicurezza del Comune di Trinitapoli (BT) ha richiesto al Servizio Programmazione Assistenza Ospedaliera e Specialistica e Accreditamento (PAOSA) il parere di compatibilità, ai sensi dell'art. 7 della L.R. n. 8/2004 e s.m.i., per n. 1 Comunità Riabilitativa Assistenziale Psichiatrica dedicata ai pazienti autori di reato ad elevata complessità, con una dotazione di n. 10 posti letto, da ubicare alla Via Calatafimi n. 4, a seguito di istanza di autorizzazione alla realizzazione inoltrata dal Legale Rappresentante della Società LU.DA S.R.L. di Trinitapoli con nota del 17/03/2015.

Con nota prot. n. 17958 del 03/04/2015 trasmessa con *PEC* in pari data, il Dirigente del Settore Politiche Attive e di Sviluppo — Sportello Unico per le Attività Produttive (SUAP) del Comune di Barletta (BT) ha richiesto al Servizio PAOSA il parere di compatibilità, ai sensi dell'art. 7 della L.R. n. 8/2004 e s.m.i., per n. 1 Comunità Riabilitativa Assistenziale Psichiatrica dedicata ai pazienti autori di reato ad elevata complessità, con una dotazione di n. 10 posti letto, da ubicare alla Via Raffaello Sanzio nn. 3-5-9-11, a seguito di istanza di autorizzazione alla realizzazione inoltrata dal Legale Rappresentante del Consorzio di Cooperative Sociali a r.l. Metropolis di Molfetta con nota prot. n. 2008 del 16/10/2014, integrata con nota prot. n. 446 del 05/03/2015.

Con *PEC* del 20/11/2015 il SUAP del Comune di Barletta ha trasmesso la nota prot. n. 16891 del 30/03/2015 con cui il Dirigente del Settore Edilizia Pubblica e Privata e Servizi Catastali, in riscontro alla citata istanza prot. n. 446/2015, ha comunicato al legale rappresentante del Consorzio di Coop. Sociali Metropolis a r.l. che:

"(...)

Il medesimo Gruppo imprese Sociali risulta, inoltre, già titolare di una precedente richiesta, avanzata per l'autorizzazione alla realizzazione di una struttura semiresidenziale terapeutica per minori, (...).

Entrambe le attività sono previste negli stessi locali, ad eccezione dell'ultima richiesta che estende l'attività ai locali appartenenti od un fabbricata adiacente.

Pertanto si invita la ditta Metropolis a precisare per quale attività richiede l'autorizzazione e gli estremi del titolo edilizio dell'edificio adiacente quello realizzato con il P.d.C. n° 406/05, in piano terra dei quali si intende avviare una delle attività richieste. (...)".

Con nota prot. n. AOO_151/23529 del 17/12/2015 questa Sezione ha comunicato al Dirigente del Settore Politiche Attive e di Sviluppo - SUAP del Comune di Barletta (BT) e, per conoscenza, al legale rappresentante del Consorzio di Cooperative Sociali a r.l. Metropolis, al Direttore Generale e al Direttore del Dipartimento di Salute Mentale (DSM) della ASL BT, quanto segue:

"(…)

- *al fine di evitare una inutile e dispendiosa duplicazione dell'attività amministrativa, l'individuazione dell'immobile ospitante una struttura sanitaria, in sede istanza di autorizzazione alla realizzazione, deve intendersi unica ed escludente qualsiasi altra istanza alternativa che preveda, per il medesimo immobile, un'utilizzazione diversa da quella dichiarata nella prima, fino a che il procedimento relativo a quest'ultima non si è conclusa;*

(…);

- *quindi la stessa sede di Via Raffaello Sanzio nn. 3-5-9-11, in Barletta,* ***non può essere utilizzata contestualmente per le diverse tipologie di struttura - Centro Semiresidenziale Terapeutica per Minori e***

Comunità Riabilitativa Assistenziale Psichiatrica dedicata a pazienti autori di reato ad elevata complessità.

Per quanto esposto ***si invita la S.V. a comunicare alla scrivente Sezione, nel termine massimo di 30 giorni dal ricevimento della presente nota, per quale tipologia di struttura*** *(Centro Semiresidenziale Terapeutico per Minori o Comunità Riabilitativa Assistenziale Psichiatrica dedicata a pazienti autori di reato ad elevata complessità)* ***si intenda dare corsa alla richiesta di verifica di compatibilità.***

(…)"

Con nota prot. n. 71196 del 29/12/2015 il Dirigente del Settore Politiche Attive e di Sviluppo - SUAP del Comune di Barletta ha trasmesso a questa Sezione, in allegato, la nota prot. n. 2351/RP/CT/15 ad oggetto *"Istanza di autorizzazione a realizzare una Comunità Riabilitativa Assistenziale Psichiatrica dedicata a pazienti autori di reato a Barletta, Via R. Sanzio nn. 3-59-11. Riscontro nota Servizio Regionale PAOSA prot. 23529 del 17.12.2015.",* con cui il legale rappresentante del Consorzio di Cooperative Sociali Metropolis a r.l. ha comunicato al Dirigente del Settore Politiche Attive e di Sviluppo SUAP del Comune di Barletta e, per conoscenza, alla scrivente Sezione, al Direttore Generale ed al Direttore del D5M della ASL BT, quanto segue:

"Con riferimento alla nota in oggetto, chiediamo al Dirigente Comunale di inoltrare al Servizio Regionale PAOSA la richiesta di compatibilità ai sensi dell'art. 7 della L.R. 8-2004 per la Comunità Riabilitativa (CRAP) dedicata ad autori di reato, specificata anch'essa in oggetto. Pertanto rinunciamo alla realizzazione del Centro Semiresidenziale per Minori.

Ai fini della DGR 2037 — 2013, richiamiamo la relazione e tutti i documenti allegati alla relativa istanza, e precisiamo ulteriormente di valer attentamente considerare in una eventuale valutazione comparativa i seguenti parametri e requisiti della stessa struttura:

PARAMETRI AGGIUNTIVI E MIGLIORATIVI

(...)".

Pertanto, considerato che:

- l'art. 3 del R.R. n. 18/2014 ha determinato, per l'ASL BT, un fabbisogno di n. 1 CRAP dedicata ai pazienti autori di reato, nel rispetto comunque del parametro di cui all'art. 1, comma 1, lett. A, punto b) del R.R. n. 3/2006 per la tipologia di struttura CRAP (3 posti letto ogni 10.000 abitanti), che, per l'ASL BT (popolazione 394.387 - dati 15TAT al 01/01/2015), è pari a n. 118 posti letto;
- risultavano attive, nell'ambito dell'ASL BT, n. 4 CRAP autorizzate ed accreditate (di cui n. 1 a gestione pubblica), per n. 52 posti letto complessivi;
- la capacità ricettiva prevista dall'art. 1 del R.R. n. 18/2014 per ciascuna CRAP dedicata ai pazienti autori di reato è di n. 10 posti letto, per cui il residuo fabbisogno regolamentare di n. 66 posti letto CRAP risultava sufficiente ai fini dell'attivazione nel territorio dell'A5L BT della nuova tipologia di struttura;
- a partire dalla pubblicazione del predetto R.R. 18 del 30/09/2014 (BURP n. 139 suppl. del 06/10/2014) istitutivo della nuova tipologia di struttura denominata Comunità Riabilitativa Assistenziale Psichiatrica dedicata ai pazienti autori di reato ad elevata complessità, anteriormente al bimestre di riferimento (06/02/2015-05/04/2015) non erano pervenute istanze di verifica di compatibilità;
- nel corso del bimestre di riferimento (06/02/2015-05/04/2015), relativamente al territorio dell'ASL BT erano pervenute al Servizio PAOSA le due sopra citate richieste, trasmesse ai sensi dell'art. 7 della L.R. n. 8/2004 e s.m.i.;
- il fabbisogno regolamentare previsto per l'ASL BT è di n. 1 CRAP dedicata ai pazienti autori di reato, per cui può essere rilasciato parere positivo per una sola delle due sopra citate richieste di verifica di compatibilità;
- le richieste di verifica di compatibilità trasmesse dal Comune di Trinitapoli in relazione all'istanza della Società LU.DA. S.R.L., e dal Comune di Barletta in relazione all'istanza del Consorzio Metropolis a r.I., ciascuna delle quali per l'autorizzazione alla realizzazione di n. 1 CRAP dedicata ai pazienti autori di reato, corrispondevano in egual misura al duplice parametro del fabbisogno complessivo e della localizzazione territoriale, di cui ai punti 1) e 2) della D.G.R. n. 2037/2013, atteso che la tipologia di struttura di cui trattasi,

dedicata ai pazienti autori di reato ad elevata complessità, è di nuova istituzione e non trova quindi nel territorio interessato strutture preesistenti;

- con riferimento all'integrazione del predetto duplice parametro, prevista dal punto 4) della D.G.R. n. 2037/2013 *[la rispondenza al duplice parametro sarà integrata con la valutazione dei requisiti e/o indicazioni di preferenza eventualmente previsti da atti regolamentari regionali in materia di fabbisogno e/o di requisiti, che attengano all'ubicazione ed alle caratteristiche strutturali della sede individuata; (...)],* ambedue le sedi previste per l'ubicazione delle strutture nel Comune di Trinitapoli e nel Comune di Barletta, apparivano soddisfare i requisiti:
  - di cui all'art. 5 del R.R. n. 7/2002, che prevede per le strutture riabilitative psichiatriche residenziali e diurne l'allocazione nell'abitato cittadino;
  - di cui all'art. 1, comma 5 del R.R. n. 18/2014, che prevede, per le Comunità Riabilitative Assistenziali Psichiatriche dedicate ai pazienti autori di reato ad elevata complessità, la conformità ai requisiti strutturali previsti per le CRAP dall'art. 1 del R.R. n. 7/2002 e dalla Sezione D.03 *"Presidi Di Tutela Della Salute Mentale: Struttura Residenziale Psichiatrica"* del R.R. n. 3/2005 e s.m.i.;
- il criterio (residuale) della *"priorità cronologica delle istanze"* di cui al punto 5) della citata D.G.R. 2037/2013, che prevede *"in assenza della prefissazione di parametri di scelta ed in via meramente residuale"* il riconoscimento della verifica di compatibilità positiva a favore dell'istanza che precede temporalmente le altre, risulta applicabile soltanto alle richieste di verifica di compatibilità già pervenute alla data di approvazione della medesima Deliberazione (07/11/2013);
- è invece applicabile alle richieste di cui trattasi, tra l'altro, quanto previsto dai punti 6), 7) e 8) della predetta D.G.R. n. 2037/2013, i quali prevedono che:

  "6) *in caso di rispondenza in equale misura, di due a più di tali richieste al duplice parametro del fabbisogno complessiva e della localizzazione territoriale integrato dalla valutazione dei requisiti e/o indicazioni di preferenza di cui al punto 4), qualora il relativo fabbisogno regionale residuo sia inferiore all'entità delle suddette richieste (...) il Servizio competente riconosce la compatibilità al fabbisogno regionale al progetto o ai progetti che abbiano conseguito la miglior valutazione numerica sulla base dei seguenti parametri e relativi punteggi (...)* (vedasi tabella di cui al punto 6) della allegata DGR, n.d.r.);

  7) *al fine della valutazione delle richieste di verifica di compatibilità e della selezione tra le medesime, le istanze di autorizzazione alla realizzazione e le conseguenziali richieste di verifica di compatibilità comunali saranno corredate dalle planimetrie su scala adeguata, dagli elaborati progettuali e dalla relazione generale che illustrino nel dettaglio le caratteristiche dell'intervento, con particolare riguarda ai parametri sopra indicati;*

  8) *unitamente all'istanza di autorizzazione alla realizzazione il soggetto interessata per iscritto dovrà:*

  a) specificare i parametri rispetto ai quali intende essere valutata nell'eventualità di concorrenza con altre istanze per la medesima area a distretto socio-sanitario di riferimento;

  b) in caso di verifica di compatibilità positiva e rilascio di autorizzazione alla realizzazione obbligarsi a realizzare, a mantenere e/o svolgere quanto prevista nei documenti di cui al precedente punto 7), da considerarsi parte integrante dei requisiti minimi ed ulteriori previsti, ai fini dell'ottenimento e del mantenimento dell'autorizzazione all'esercizio e dell'accreditamento istituzionale; ";
- a corredo delle istanze di autorizzazione alla realizzazione delle predette strutture, sia la Società LU.DA. S.r.l. di Trinitapoli che il Consorzio Metropolis a r.l. di Molfetta non hanno ottemperato a quanto previsto al sopra riportato punto 8) della DGR n. 2037/2013, omettendo di specificare per quali dei parametri indicati al punto 6) della predetta D.G.R. intendessero che la struttura fosse valutata;
- successivamente, con la sopra citata nota prot. n. 2351/RP/CT/15 del 21/12/2015, il legale rappresentante del Consorzio di Cooperative Sociali Metropolis a r.l. ha, tra l'altro, richiesto di *"considerare in una eventuale valutazione comparativa i seguenti parametri e requisiti della stessa struttura",* ivi riportati;

con nota prot. n. AOO_151/206 del 12/01/2016, ai fini di una contestuale valutazione comparativa e della

selezione tra le sopra citate richieste di verifica di compatibilità per l'autorizzazione alla realizzazione di n. 1 Comunità Riabilitativa Assistenziale Psichiatrica dedicata ai pazienti autori di reato ad elevata complessità (R.R. n. 18/2014), questa Sezione ha invitato:

"

- *il rappresentante legale della Società LU.DA. S.R.L. di Trinitapoli ad integrare l'istanza presentata, trasmettendo alla scrivente Sezione ed al Comune di Trinitapoli (BT) una ulteriore relazione ed elaborati progettuali ove:*
  - *sia specificata per quali dei parametri di cui al criterio 6) della (allegata) D.G.R. n.2037/2013 intenda che la struttura sia valutata, tra quelli indicati alle lettere a), b), c), d), e), f), del punto "1) Parametri Generali per tutte le strutture sanitarie e sociosanitarie previste dall'art. 5, comma 1, lettera), punti 1. e 2." ed alle lettere g), h), i), j) del punto "2) Parametri specifici per strutture di cui alla lettera a), punto 1: Presidi ospedalieri ed extra ospedalieri residenziali e semiresidenziali, Centri Diurni, Hospice, Stabilimenti Termali";*
  - *siano illustrate nel dettaglio le caratteristiche dell'intervento in relazione ai parametri specificati per la valutazione;*
  - *sia precisata che, in caso di verifica di compatibilità positiva e rilascio di autorizzazione alla realizzazione, si obbliga a realizzare, a mantenere e/o svolgere quanto previsto negli elaborati progettuali e nella relazione di cui sopra, da considerarsi parte integrante dei requisiti minimi ed ulteriori previsti, ai fini dell'ottenimento e del mantenimento dell'autorizzazione all'esercizio e dell'accreditamento istituzionale;*
- *il rappresentante legale del Consorzio Metropolis a r.l. di Molfetta ad integrare ulteriormente quanto contenuto nell'istanza di autorizzazione presentata e successiva nota prot. n. 2351/RP/CT/15 del 21/12/2015, trasmettendo allo scrivente Sezione ed al Comune di Barletta le seguenti precisazioni:*
  - *indicare i parametri e requisiti per i quali intende che la struttura sia valutato specificando per ognuno di essi la corrispondente lettera, tra quelle a), b), c), d), e), f) del punto "1) Parametri Generali per tutte le strutture sanitarie e socio-sanitarie previste dall'art. 5, comma 1, lettera), punti 1. e 2." e g), h), i), j) del punto "2) Parametri specifici per strutture di cui alla lettera a), punto 1: Presidi ospedalieri ed extra ospedalieri residenziali e semiresidenziali, Centri Diurni, Hospice, Stabilimenti Termali", di cui al criterio 6), pag. 4, della (allegata) D.G.R. n. 2037/2013;*
  - *quale sia l'esatta ubicazione (indirizzo) e lo distanza dalla struttura delle "aree di parcheggio pubbliche";*
  - *quale sia l'esatta ubicazione (indirizzo) e la distanza dalla struttura degli "spazi parcheggio privati a disposizione degli utenti, dei visitatori e del personale dipendente di cui la struttura potrebbe usufruire anche attraverso convenzioni";*
  - *se sia garantita, nel caso, la stipula delle convenzioni di cui sopra (altrimenti non valutabili dalla scrivente);*
  - *che, in caso di verifica di compatibilità positiva e rilascio di autorizzazione alla realizzazione, si obbliga a realizzare, a mantenere e/o svolgere quanto previsto negli elaborati progettuali e nella relazione di cui sopra, da considerarsi parte integrante dei requisiti minimi ed ulteriori previsti, ai fini dell'ottenimento e del mantenimento dell'autorizzazione all'esercizio e dell'accreditamento istituzionale.".*

In riscontro alla citata nota prot. n. A00_151/206 del 12/01/2016, la Società LU.DA. S.r.l. con nota del 01/02/2016 ed il Consorzio Metropolis a r.l. con nota prot. n. 206/RP/CT/16 del 10/02/2016, hanno trasmesso alla scrivente Sezione le integrazioni documentali richieste.

Considerato che da una prima analisi delle relazioni illustrative delle caratteristiche dell'intervento e relativa documentazione, trasmesse dalla "LU.DA. S.r.l." e dal "Consorzio Metropolis a r.l." ai fini della valutazione dei progetti di cui alle richieste di verifica di compatibilità ed all'attribuzione del relativo punteggio, si è ritenuto di non poter procedere, in assenza di un sopralluogo finalizzato ad acquisire ulteriori ed oggettivi elementi in relazione ad ognuno dei parametri come esplicitati dalle società sopra citate, alla valutazione numerica dei parametri di cui al punto 6) della D.G.R. n. 2037/2013 ed alla conseguente attribuzione dei relativi punteggi;

con nota prot. n. A00_151/2858 del 30/03/2016 questa Sezione ha conferito incarico al Dipartimento di Prevenzione ed al DSM della ASL BT finalizzato al sopralluogo presso le strutture individuate dalle predette società, *"con richiesta di trasmettere alla scrivente, entro 20 giorni dal ricevimento della presente, dettagliata relazione congiunta che consenta a questo Sezione (ovvero, ove ritenuto necessario, od una commissione tecnica), per ciascuno dei due progetti, di poter procedere alla oggettiva valutazione e quindi all'attribuzione dei punteggi per ognuno dei parametri di cui al punto 6) della D.G.R. n. 2037/2013.".*

Con nota prot. n. 024591 del 20/04/2016, trasmessa con PEC del 22/04/2016, il Direttore del Servizio Igiene e Sanità Pubblica (SISP) del Dipartimento di Prevenzione della ASL BT ha comunicato a questa Sezione quanto segue:

"In relazione all'incarico ricevuto dall'Assessorato alla Salute — Ufficio Accreditamenti della Regione Puglia ed indicata in oggetto, al fine di consentire la valutazione da parte degli Uffici Regionali in merito al rilascio dell'AUTORIZZAZIONE ALLA REALIZZAZIONE per una Struttura Assistenziale Psichiatrica per pazienti autori di reato, si comunica che in data odierna questo ufficio, unitamente al Direttore del D.S.M. della ASL BAT, Dr. Luigi Mennuni, ha provveduto ad eseguire opportuni sopralluoghi degli immobili da destinare alla Struttura Sanitaria Psichiatrica, ed alla verifica documentale di quanto allegato alle domande presentate presso la Regione Puglia, nonché alla realizzazione di documentazione fotografica e compilazione di apposite griglie di verifica controfirmate dagli intervenuti che ne fanno parte integrante della presente relazione.

METROPOLIS CONSORZIO COOPERATIVE SOCIALI A R.L.
COMUNITA' RIABILITATIVA ASSISTENZIALE PSICHIATRICA
Pazienti autori di Reato
BARLETTA — VIA R. SANZIO — PIANO TERRA.

La Struttura è in parte realizzata e in parte a realizzarsi.

Trattasi di due unità immobiliari una di recente costruzione e l'altra adiacente, alla prima, di epoca più antica.

Sempre progettualmente si è potuto riscontrare che i requisiti strutturali di cui al R.R. 03/2005 e s.m.i. e al R.R. 07/2002 e s.m.i. corrispondono a quanto prevista dalla vigente normativa e indicati nel progetto depositato presso l'Assessorato alla Salute della Regione Puglia.

Successivamente si è proceduto a verificare i parametri specifici previsti dalla D.G.R. 2037 del 7 novembre 2013, compilando apposita griglia senza assegnazione di alcun punteggio, da parte di questo Ufficio, in quanto di competenza dell'Assessorato.

Punto 1 — Soddisfo di tutti i parametri generali previsti per tutte le Strutture sanitarie e socio sanitarie previste dall'art. 5 L.R. 08/2004, camma 1 lettera a), punti 1 e 2:

- *Non si evidenziano criticità rispetto a quanto previsto nella D.G.R. 2037. Si precisa che, progettualmente la struttura rispetta i mq. minimi previsti per la C.R.A.P. (30/35 mq a utente) ed ha previsto (punto 109 della griglia) ulteriori superfici a realizzarsi per gli ospiti o familiari. Nella planimetria si evidenziano, oltre a diversi spazi/locali interni in più rispetto a quelli previsti, anche un giardino esclusivo di 140 mq. a piano terra ed un giardino pensile di 70 mq. a primo piano; uno spazio alberghiero appositamente dedicato per utenti con parcheggio privata. Si precisa (punto 108 della griglia) che tra la documentazione esibita viene indicata la presenza del Pronto Soccorso pressa l'O.C. di Barletta ubicato nel raggio di un chilometro. Da una verifica eseguita con Google Maps (che si allega) invece la distanza risulta essere di km. 1,430.*

Punto 2 — Parametri specifici per strutture di cui alla lettera A), punto 1: presidi ospedalieri ed extra-ospedalieri residenziali e semiresidenziali, Centri Diurni, Hospice, Stabilimenti Termali

- *Non si evidenziano criticità rispetto a quanto prevista nella D.G.R. 2037. La struttura dispone, altresì, di due box auto pertinenziali alla struttura.*

REPERTO FOTOGRAFICO

(...)

LU. DA s. r. l.

COMUNITA' RIABILITATIVA ASSISTENZIALE PSICHIATRICA

Pazienti autori di Reato

TRINITAPOLI - VIA CALATAFIMI 4/8 PIANO TERRA E PRIMO PIANO

Trattasi di un immobile denominata "PALAZZO QUADRA" già adibita a ALBERGO DIMORA STORICA E CENTRO BENESSERE (cfr. certificata di Agibilità prot. 1371/r del Comune di Trinitapoli). In data 04.12.2009 la società LE VELE s.r.l., di cui è legale rappresentante la sig.ra Di Leo Bianca, ottiene dal Comune di Trinitapoli, nello stesso stabile, l'autorizzazione all'esercizio per attività ambulatoriale di MEDICINA FISICA E RIABILITAZIONE (ex art. 25 L. 833/78), (cfr. aut. Esercizio n. 03 del 04.12.2009 Comune di Trinitapoli agli atti di questo Ufficio). In data 26.06.2014 il Legale Rappresentante dello Società le Vele s.r.l. restituisce al Comune di Trinitapoli e a questa Ufficio l'autorizzazione all'esercizio n. 03.

La Struttura risulta già realizzata e arredata. Dal sopralluogo ed anche progettualmente si evince che:

- *Le stanze (4 doppie e due singole) sono tutte dotate di servizi igienici e doccia ma non è stato previsto, in progetto, un servizio igienico con vasca da bagno così come da vigente normativa regionale (punto 41 della griglia di verifica);*
- *il locale pranzo e il salone attrezzato (punti 44 e 47 della griglia) sono ubicati in unico ambiente piuttosto che in ambienti distinti così come previsto dal R.R. 03/2005 e s.m.i. e R.R. 07/2002 e s. m. i.*

Successivamente si è proceduto a verificare i parametri specifici previsti dallo D.G.R. 2037 del 7 novembre 2013, compilando apposita griglia senza assegnazione di alcun punteggio, da parte di questo ufficio, in quanto di competenza dell'assessorato.

Punto 1** - **Soddisfo di tutti i parametri generali previsti per tutte le Strutture sanitarie e socio sanitarie previste dall'art. 5 L.R. 08/2004, comma 1 lettera a), punti 1 e 2:

- *Punto 108 della griglia nel Comune di Trinitapoli, a questo Ufficio, non risulta esserci un SERVIZIO DI PRONTO SOCCORSO. Il Legale rappresentante della Lu.Da. nell'istanza presentata all'Assessorato ha dichiarato, che il P.S. è ubicato alla Via Kennedy. All'atto del sopralluogo, invece, ci veniva mostrata, come sede di Pronto Soccorso, la sede dell'associazione Soccorritori Volontari di Trinitapoli, inseriti nella rete del 118 regionale, alla Via Mulini angolo via Nenni.*
- *Punto 109 - Per quanto riguarda la maggior superficie interna complessiva, la struttura soddisfa, in termini mq., i minimi previsti per le CRAP (30/35 mq a utente) ed ha ampi spazi a disposizione tra i quali una piscina e una palestra, che, a parere del Direttore del D.S.M., dr. Luigi Mennuni, potrebbero essere anche utilizzati dagli utenti. Si precisa che per la piscina in questione rientra nella disciplina di cui alla LEGGE REGIONALE 15 dicembre 2008, n. 35 per cui necessita di una serie di procedimenti e autorizzazioni diversi da quelli previsti per le Strutture Sanitarie (C. R. A. P.).*

Punto 2 - Parametri specifici per strutture di cui alla lettera A), punto 1: presidi ospedalieri ed extra-ospedalieri residenziali e semiresidenziali, Centri fiumi, Hospice, Stabilimenti Termali

- *Punto 113 - Non sono individuati con chiarezza i parcheggi pertinenziali. A tale proposito, il legale rappresentante esibisce la nota prot. 4355/2016 del Comune di Trinitapoli (che si allega alla presente relazione), con la quale il Comune di Trinitapoli "dispone il ripristino della segnaletica, orizzontale e verticale sulla Via Calatafimi, per l'utilizzo, da parte dei Titolari delle attività Produttive, della stessa via, di un parcheggio autorizzato',*
- *Punto 114 — Progettualmente, alla voce "Presenza di aree esterne attrezzate " è stato mostrato un chiostro scoperto, sito al primo piano, di 16 mq. circa non esterno allo struttura.*

REPERTO FOTOGRAFICO

(...)".

Con nota prot. E 26135 1-12 del 02/05/2016 la Direzione Generale della ASL BT ha trasmesso a questa Sezione la nota ad oggetto *"Integrazioni documentali e precisazioni rispetto al conferimento di incarico di sopralluogo nota prot. 2858 del 30 Marzo 2016 Regione Puglia",* con cui il legale rappresentante della Società

"LU.DA S.R.L." ha rappresentato:
- *Che per mero errore materiale non è stato riportato in planimetria un giardino pensile di circa 300 mq. scoperti ubicato sul lastrico solare del fabbricato; si specifica che tale giardino pensile sarà adibito a spazio esterno per gli utenti e loro familiari.*
- *Che per mero errore materiale è stata indicato un unico ambiente per la sala pranzo e il locale salone/relax utenti; si specifica che in fase esecutiva il locale salone relax avrà una collocazione diverso in un ambiente separato e distinto.*

Si prega di voler tenere conto della presente ai fini dello valutazione comparativa.".

Con nota prot. n. A00_151/5243 del 24/05/2016 ad oggetto *"Comunità Riabilitative Assistenziali Psichiatriche dedicate a pazienti autori di reato ad elevata complessità (art. 1 R.R. n. 18/2014). Allocazione in centri abitati e in stabili condominiali. Quesito.",* trasmessa alla Sezione PATP — Servizio Assistenza Territoriale Psichiatria e Dipendenze Patologiche, premesso che:
- il *R.R. n. 18 del 30/09/2014 ha previsto, all'art. 1, comma 1, "la Comunità riabilitativa assistenziale psichiatrica dedicata ai pazienti autori di reato ad elevata complessità, quale struttura con copertura assistenziale per 24h giornaliere, accoglie persone con disturbi mentali, assoggettate a misure di sicurezza non detentive, che necessitano di interventi terapeutici ad alta intensità riabilitativa di lungo periodo a causa della persistenza di condizioni psicopatologiche gravi e con valutazione di rischio alto o moderato di comportamenti violenti.";*
- *il comma 5 del medesimo art. 1 ha previsto che i requisiti strutturali della predetta tipologia di struttura siano "analoghi ai requisiti della Comunità riabilitativa assistenziale psichiatrica disciplinata dal R.R. n. 3 del 13 Gennaio 2005 e vanno assicurati in rapporto al n° dei posti letto";*

(...)
- *il predetto R.R. n. 18/2014 nulla precisa circa l'eventualità che la CRAP dedicata ai pazienti autori di reato ad elevata complessità posso o meno essere allocata in uno stabile condominiale, con lo compresenza di altri appartamenti adibiti a civile abitazione;*

considerato che la scrivente Sezione ha rilasciato:
- *un parere di compatibilità per una CRAP dedicata a pazienti autori di reato da allocare in uno stabile condominiale, in relazione al quale, avendo evidenziato "le perplessità dei condomini circa lo realizzazione di questa tipologia di servizio", l'Ente gestore della struttura, "onde evitare contenziosi con il condominio", ha successivamente chiesto di confermare tale parere variando l'ubicazione della struttura fuori dall'abitato cittadino (istanza attualmente in esame da parte di questa Sezione);*
- *un parere di compatibilità per una CRAP dedicato a pazienti autori di reato da allocare in uno stabile condominiale, in relazione al quale, poiché "l'Amministratore protempore del Condominio vietava di realizzare la struttura" e l'Ente gestore "ha evidenziato la necessità del trasferimento della struttura (...) a causa della mancata approvazione condominiale", il Comune ha successivamente autorizzato la realizzazione nella nuova sede individuata dallo stesso Ente gestore, visto il nulla-osta del condominio;*

essendo sorti dubbi di ordine sostanziale, in particolare riguarda l'eventualità che una CRAP dedicata a pazienti autori di reato possa essere allocato in uno stabile condominiale, con lo compresenza di altri appartamenti adibiti a civile abitazione, sotto il profilo della sicurezza dei cittadini;

dovendo la scrivente Sezione valutare:
- *le richieste di pareri di compatibilità comunali, pervenute o che perverranno, in relazione a CRAP dedicate a pazienti autori di reato la cui allocazione è prevista fuori dal centra abitato o, all'apposta, in una stabile condominiale, ed in particolare, con urgenza, quelle pervenute nel bimestre 06/02/2015-05/04/2015 nell'ambito della ASL BT (...);*
- *se procedere ad invitare gli enti gestori a variare l'ubicazione della struttura per la quale sia già stato rilasciato parere favorevole di compatibilità fuori dal centro abitato o in uno stabile condominiale;"*

questa Sezione ha chiesto di fornire chiarimenti in merito alle problematiche sopra evidenziate.

In riscontro alla sopra riportata richiesta di questa Sezione, con nota prot. n. AOO_152/6545 del 31/05/2016 a firma del Dirigente della Sezione PATP e del Dirigente del Servizio Assistenza Territoriale Psichiatria e Dipendenze Patologiche è stato evidenziato quanto segue:

"Le Comunità riabilitative assistenziali psichiatriche, di cui al Regolamento Regionale n. 18/2014, dedicate all'accoglienza dei pazienti psichiatrici ad elevata complessità, autori di reato, abbisognevoli di riabilitazione intensiva h24, sono caratterizzate da un rapporto Operatori/Utenti superiore ad 1,5 garantendo una maggiore protezione assistenziale rispetta alle CRAP di cui al Reg. Reg. 3/2005, attesa la peculiarità dell'utenza.

Nella fattispecie in oggetto, il Reg. Reg. 18/2014, ha, quindi, optato per un numero complessivamente limitato di strutture (10 strutture dedicate in tutta la regione), purché dotate di requisiti organizzativi potenziati e adeguati alla necessità dei pazienti in questione. Va, in ogni caso, sottolineato che detta nuova tipologia di Comunità riabilitativa si inserisce, a pieno titolo, nella filiera delle strutture riabilitative psichiatriche e dei servizi dedicati alla tutela dello salute mentale, la cui normativa nazionale e regionale di riferimento persegue obiettivi di inclusione all'interna della società civile e di rispetta dei diritti di cittadinanza, tra cui il diritto di vivere la propria diversità senza essere discriminati (cfr Piano regionale di Salute 2008 — 2010, paragrafo 2.4.10).

Ciò premesso, sulla base del parere fornito dai Direttori di DSM, individuati con DD n. 283 del 31-08-2012 quali componenti della Commissione Regionale Riabilitazione Psichiatrica, si specifica che:

- *il comma* 5) *del RR 18/2014 dispone che i requisiti strutturali delle CRAP dedicate siano analoghi, ma non identici a quelli stabiliti per le CRAP di cui al Reg. Reg.3/2005 e vadano assicurati in rapporto al numero dei posti letto;*
- *non vi è alcun dubbio che una CRAP dedicata passo essere allocato in una stabile condominiale, con la compresenza di altri appartamenti adibiti a civile abitazione;*
- *(...)*
- *sarà l'Autorità Giudiziaria, con il supporto dei propri periti, su proposto del Centra di Salute Mentale territorialmente competente e degli Uffici Esecuzione Penale Esterna - i quali condividano il Progetto Terapeutico Riabilitativo Individualizzato (PTRI) — o individuare la Comunità dedicata idonea per ciascun paziente, in relazione ai suoi bisogni ed alle difficoltà di cui è portatore."*.

Per tutto quanto sopra rappresentato;

ritenuto che questa Sezione, nel procedere all'attribuzione dei punteggi alle strutture per ciascuno dei parametri di cui al punto 6) della D.G.R. n. 2037/2013 non possa tenere conto delle precisazioni del legale rappresentante della Società LU.DA S.R.L di cui alla citata nota prot. E 26135 1-12 del 02/05/2016, atteso che la valutazione comparativa delle due strutture può essere effettuata sulla base dei progetti e delle planimetrie presentate in riscontro alla richiesta di integrazione inoltrata con nota prot. n. AOO151/206 del 12/01/2016, e non sulla scorta di precisazioni successive al sopralluogo effettuato dal Dipartimento di Prevenzione e dal DSM della A5L BT (le cui risultanze sono state trasmesse con PEC del 22/04/2016) che non trovano riscontro nei relativi progetti e planimetrie;

considerato:

- che la su citata Deliberazione di Giunta Regionale n. 2037 del 07/11/2013 ha stabilito, al punto 6) sopra riportato, che *"in caso di rispondenza in eguale misura, di due o più di tali richieste al duplice parametro del fabbisogno complessivo e dello localizzazione territoriale integrata dalla valutazione dei requisiti e/o indicazioni di preferenza di cui al punto 4), qualora il relativo fabbisogno regionale residua sia inferiore all'entità delle suddette richieste (...) il Servizio competente riconosce lo compatibilità al fabbisogno regionale al progetto o ai progetti che abbiano conseguito la miglior valutazione numerica sulla base dei seguenti parametri e relativi punteggi (...);*
- che ambedue le sedi previste per l'ubicazione delle strutture, nel Comune di Trinitapoli e nel Comune di

Barletta, apparivano soddisfare i requisiti di cui all'art. 1, comma 5 del R.R. n. 18/2014, che prevede, per le Comunità Riabilitative Assistenziali Psichiatriche dedicate ai pazienti autori di reato ad elevata complessità, la conformità ai requisiti strutturali previsti per le CRAP dall'art. 1 del R.R. n. 7/2002 e dalla Sezione 13.03 *"Presidi Di Tutela Della Salute Mentale: Struttura Residenziale Psichiatrica"* del R.R. n. 3/2005 e s.m.i.;

- che, pertanto, si è ritenuto applicabile alle richieste di cui trattasi quanto previsto dal predetto punto 6) della DGR n. 2037/2013 in ordine al riconoscimento della *"compatibilità al fabbisogno regionale al progetto o ai progetti che abbiano conseguito la miglior valutazione numerica sulla base dei seguenti parametri e relativi punteggi";*
- che, invece, dalla relazione trasmessa con nota prot. n. 024591 del 20/04/2016 del Direttore del Servizio Igiene e Sanità Pubblica del Dipartimento di Prevenzione della ASL BT, si evince che solo per la struttura per la quale il Consorzio di Cooperative Sociali a r.l. Metropolis ha chiesto l'autorizzazione alla realizzazione al Comune di Barletta vi é completa conformità ai requisiti strutturali minimi previsti dal R.R. n. 3/2005 e s.m.i. e dal R.R. 07/2002 e s.m.i., mentre in riferimento alla struttura per la quale la Società LU.DA. S.r.l. ha chiesto l'autorizzazione alla realizzazione al Comune di Trinitapoli sono presenti due criticità rispetto ai requisiti strutturali minimi previsti dal R.R. n. 3/2005 e s.m.i. e dal R.R. 07/2002 e s.m.i. per l'autorizzazione all'esercizio (assenza nel progetto di almeno un servizio igienico con vasca da bagno e di ambienti distinti per il locale pranzo e per il salone attrezzato);
- che, pertanto, si rileva che le due richieste di verifica di compatibilità non rispondono in eguale misura al duplice parametro del fabbisogno complessivo e della localizzazione territoriale integrato, come previsto dal punto 4) della D.G.R. n. 2037/2013, dalla valutazione dei requisiti previsti da atti regolamentari regionali che attengono alle caratteristiche strutturali della sede individuata;

∑ che, in ogni caso, anche applicando quanto previsto dal predetto punto 6) della DGR n. 2037/2013, dall'esame della relazione finale trasmessa dal Direttore del Servizio Igiene e Sanità Pubblica (SISP) del Dipartimento di Prevenzione della ASL BT con nota prot. n. 024591 del 20/04/2016, nonché della documentazione agli atti, la scrivente Sezione ha provveduto ad attribuire un punteggio di n. 21 punti al progetto della Società "LU.DA. S.r.l." e di n. 23 punti al progetto del "Consorzio di Cooperative Sociali Metropolis a r.l.", come illustrato nella relazione con relative griglie dei parametri generali e specifici di cui alla D.G.R. n. 2037/2013, allegate al presente provvedimento per costituirne parte integrante e sostanziale;

si propone:

- di rilasciare, ai sensi dell'art. 7 della L.R. n. 8/2004 e s.m.i., parere favorevole in relazione alla richiesta di verifica di compatibilità trasmessa dal Comune di Barletta a seguito dell'istanza di autorizzazione alla realizzazione del "Consorzio di Cooperative Sociali a r.l. Metropolis" di Molfetta per n. 1 Comunità Riabilitativa Assistenziale Psichiatrica dedicata a pazienti autori di reato ad elevata complessità per n. 10 posti letto, da ubicare in Via Raffaello Sanzio, nn. 3-5-9-11;

- di conseguenza, di esprimere, ai sensi dell'art. 7 della L.R. n. 8/2004 e s.m.i., parere negativo in relazione alla richiesta di verifica di compatibilità trasmessa dal Comune di Trinitapoli a seguito dell'istanza di autorizzazione alla realizzazione della "LU.DA. S.r.l." di Trinitapoli per n. 1 Comunità Riabilitativa Assistenziale Psichiatrica dedicata a pazienti autori di reato ad elevata complessità per n. 10 posti letto, da ubicare in Via Calatafimi n. 4;

- di precisare che:
  - essendo stata riconosciuta la compatibilità del progetto al fabbisogno regionale sulla base dei parametri strutturali della sede individuata, al termine di una valutazione comparativa con il progetto presentato da altro soggetto, il Consorzio Metropolis non potrà chiedere di trasferire/confermare il parere di compatibilità/l'autorizzazione alla realizzazione per altra sede;
  - inoltre, ai sensi del punto 8), lettera b) della D.G.R. n. 2037/2013, il Consorzio Metropolis è obbligato a

realizzare, a mantenere e/o svolgere quanto previsto dalle planimetrie, dagli elaborati progettuali e dalla relazione generale illustrativa delle caratteristiche dell'intervento, con particolare riguardo ai parametri indicati ai fini della valutazione comparativa di cui al punto 7) della medesima DGR, da considerarsi parte integrante dei requisiti minimi ed ulteriori previsti ai fini dell'ottenimento e del mantenimento dell'autorizzazione all'esercizio e dell'accreditamento istituzionale;

- allo stato sono sospesi nuovi accreditamenti di strutture sanitarie private (comma 32, art. 3 della L.R. n. 40/2007) e che *'l'autorizzazione alla realizzazione e all'esercizio non produce effetti vincolanti ai fini della procedura di accreditamento istituzionale, che si fonda sul criterio di funzionalità rispetto alla programmazione regionale"* (comma 3, art. 20 della L.R. n. 8/2004).

Si ritiene altresì di raccomandare al Consorzio Metropolis l'opportunità di acquisire preventiva approvazione condominiale prima dell'attivazione della struttura.

VERIFICA Al SENSI DEL D. Lgs. 196/03

Garanzie alla riservatezza

La pubblicazione dell'atto all'Albo, salve le garanzie previste dalla legge 241/90 in tema di accesso ai documenti amministrativi, avviene nel rispetto della tutela alla riservatezza dei cittadini, secondo quanto disposto dal Dlgs 196/03 in materia di protezione dei dati personali, nonché dal vigente regolamento regionale n. 5/2006 per il trattamento dei dati sensibili e giudiziari.

Ai fini della pubblicità legale, l'atto destinato alla pubblicazione è redatto in modo da evitare la diffusione di dati personali identificativi non necessari ovvero il riferimento a dati sensibili, qualora tali dati fossero indispensabili per l'adozione dell'atto, essi sono trasferiti in documenti separati, esplicitamente richiamati.

ADEMPIMENTI DI CUI ALLA L.R. 28/01 e successive modificazioni ed integrazioni.

Il presente provvedimento non comporta alcun mutamento qualitativo o quantitativo di entrata o di spesa né a carico del Bilancio della Regione né a carico degli Enti per i cui debiti i creditori potrebbero rivalersi sulla Regione e che è escluso ogni ulteriore onere aggiuntivo rispetto a quelli già autorizzati a valere sullo stanziamento previsto dal bilancio regionale.

Il Dirigente Servizio Accreditamenti
Mauro Nicastro

IL DIRIGENTE RESPONSABILE DELLA SEZIONE PROGRAMMAZIONE ASSISTENZA OSPEDALIERA E SPECIALISTICA E ACCREDITAMENTO

- sulla base delle risultanze istruttorie innanzi illustrate, che qui si intendono integralmente riportate;
- viste le sottoscrizioni poste in calce al presente provvedimento dalla P.O. Accreditamenti e dal Dirigente del Servizio Accreditamenti;

DETERMINA

- di rilasciare, ai sensi dell'art. 7 della L.R. n. 8/2004 e s.m.i., parere favorevole in relazione alla richiesta di verifica di compatibilità trasmessa dal Comune di Barletta a seguito dell'istanza di autorizzazione alla realizzazione del "Consorzio di Cooperative Sociali a r.l. Metropolis" di Molfetta per n. 1 Comunità Riabilitativa Assistenziale Psichiatrica dedicata a pazienti autori di reato ad elevata complessità per n. 10 posti letto, da ubicare in Via Raffaello Sanzio, nn. 3-5-9-11;
- di conseguenza, di esprimere, ai sensi dell'art. 7 della L.R. n. 8/2004 e s.m.i., parere negativo in relazione

alla richiesta di verifica di compatibilità trasmessa dal Comune di Trinitapoli a seguito dell'istanza di autorizzazione alla realizzazione della "LU.DA. S.r.l." di Trinitapoli per n. 1 Comunità Riabilitativa Assistenziale Psichiatrica dedicata a pazienti autori di reato ad elevata complessità per n. 10 posti letto, da ubicare in Via Calatafimi n. 4;

• di precisare che:
- essendo stata riconosciuta la compatibilità del progetto al fabbisogno regionale sulla base dei parametri strutturali della sede individuata, al termine di una valutazione comparativa con il progetto presentato da altro soggetto, il Consorzio Metropolis non potrà chiedere di trasferire/confermare il parere di compatibilità/l'autorizzazione alla realizzazione per altra sede;
- inoltre, ai sensi del punto 8), lettera b) della D.G.R. n. 2037/2013, il Consorzio Metropolis è obbligato a realizzare, a mantenere e/o svolgere quanto previsto dalle planimetrie, dagli elaborati progettuali e dalla relazione generale illustrativa delle caratteristiche dell'intervento, con particolare riguardo ai parametri indicati ai fini della valutazione comparativa di cui al punto 7) della medesima DGR, da considerarsi parte integrante dei requisiti minimi ed ulteriori previsti ai fini dell'ottenimento e del mantenimento dell'autorizzazione all'esercizio e dell'accreditamento istituzionale;
- allo stato sono sospesi nuovi accreditamenti di strutture sanitarie private (comma 32, art. 3 della L.R. n. 40/2007) e che *"l'autorizzazione alla realizzazione e all'esercizio non produce effetti vincolanti ai fini della procedura di accreditamento istituzionale, che si fonda sul criterio di funzionalità rispetta alla programmazione regionale"* (comma 3, art. 20 della L.R. n. 8/2004).

• di notificare il presente provvedimento:
- al Comune di Barletta (BT);
- al Comune di Trinitapoli (BT);
- al Legale Rappresentante del Consorzio di Cooperative Sociali a r.l. Metropolis, Viale Pio XI n. 48/41-42, Molfetta (BT);
- al Legale Rappresentante della Società LU.DA. S.r.l., Via Calatafimi n. 4, Trinitapoli (BT);
- al Direttore Generale dell'ASL BT;
- al Direttore del Dipartimento Salute Mentale dell'ASL BT;
- al Direttore del Dipartimento di Prevenzione dell'ASL BT;
-
al Dirigente della Sezione P.A.T.P. della Regione Puglia.

Il presente provvedimento:

a) sarà pubblicato all'Albo della Sezione Programmazione Assistenza Ospedaliera e Specialistica e Accreditamento/all'Albo Telematico *(ove disponibile);*
b) sarà trasmesso in copia conforme all'originale alla Segreteria della Giunta Regionale;
c) sarà trasmesso alla Sezione Comunicazione Istituzionale della Regione Puglia per gli adempimenti di cui all'art. 23 del D. Lgs. n. 33/2013;
d) sarà disponibile nel sito ufficiale della Regione Puglia *(ove disponibile l'albo telematico);*
e) il presente atto, composto da n. 25 facciate compresi gli allegati, è adottato in originale;
f) viene redatto in forma integrale.

Il Dirigente della Sezione PAOSA
Giovanni Campobasso

"Allegato 4"

REGIONE PUGLIA

DIPARTIMENTO PROMOZIONE DELLA SALUTE DEL BENESSERE SOCIALE E DELLO SPORT PER TUTTI

SEZIONE PROGRAMMAZIONE ASSISTENZA OSPEDALIERA E SPECIALISTICA E ACCREDITAMENTO
SERVIZIO ACCREDITAMENTI

Relazione e griglie allegate alla Determinazione Dirigenziale

N. 129 di repertorio 07/06/2016
Codice Cifra 151/DIR/2016/00129

OGGETTO: Richieste di verifica di compatibilità per autorizzazione alla Realizzazione di n. 1 Comunità Riabilitativa Assistenziale Psichiatrica dedicata ai pazienti autori di reato ad elevata complessità (R.R. n. 18/2014), trasmesse dal Comune di Barletta (BT) e dal Comune di Trinitapoli (BT) a seguito delle istanze del "Consorzio di Cooperative Sociali a r.l. Metropolis" di Molfetta e della Società "LU.DA. S.r.l.". Valutazione numerica dei parametri di cui al punto 6) della D.G.R. n. 2037/2013 e attribuzione dei relativi punteggi.

1) Parametri Generali per tutte le strutture sanitarie e socio-sanitarie previste dall'art. 5 L.R. n. 8/2004, camma 1, lettera a), punti 1. e 2.

a) Immediata raggiungibilità ed accessibilità dalle/alle principali vie di comunicazione stradali e/a ferraviarie da parte di tutti gli utenti dell'area o distretto interessati (max punti 2)

Si evidenzia che nel caso di specie trattasi di una struttura residenziale con utenti assoggettati a misure di sicurezza, per cui non ha rilevanza l'*Immediata raggiungibilità ed accessibilità* della stessa da parte degli utenti.

- **LU.DA. S.r.l.**
(Griglia di verifica Dipartimento di Prevenzione – Dipartimento Salute Mentale ASL BT: ***SI***)
La struttura risulta posizionata nel centro storico di Trinitapoli.
La città è ben collegata alla rete stradale e autostradale, in quanto si trova a poca distanza dallo svincolo della A14 BO-TA e della SS 544.
PUNTEGGIO ATTRIBUITO DALLA SEZIONE PAOSA: 2

- **CONSORZIO METROPOLIS a r.l.**
(Griglia di verifica Dipartimento di Prevenzione – Dipartimento Salute Mentale ASL BT: ***SI***)
A meno di 1 km. dalla struttura sono situate la stazione delle Ferrovie dello Stato e la Stazione Ferrovie Bari Nord; nelle vicinanze è presente una fermata di linea urbana.
La città è ben collegata alla rete stradale e autostradale, in quanto si trova a poca distanza dallo svincolo della A14 BO-TA e della SS16 Adriatica.
PUNTEGGIO ATTRIBUITO DALLA SEZIONE PAOSA: 2

REGIONE PUGLIA

DIPARTIMENTO PROMOZIONE DELLA SALUTE DEL BENESSERE SOCIALE E OELLO SPORT PER TUTTI

SEZIONE PROGRAMMAZIONE ASSISTENZA OSPEOALIERA E SPECIALISTICA E ACCREOITAMENTO
SERVIZIO ACCREOITAMENTI

b) Presenza di aree di parcheggio pubbliche o private nel raggio di max mt. 200 (punti 2)

- **LU.DA. S.r.l.**
(Griglia di verifica Dipartimento di Prevenzione – Dipartimento Salute Mentale ASL BT: ***SI***)
PUNTEGGIO ATTRIBUITO DALLA SEZIONE PAOSA: 2

- **CONSORZIO METROPOLIS a r.l.**
(Griglia di verifica Dipartimento di Prevenzione – Dipartimento Salute Mentale ASL BT: ***SI***)
PUNTEGGIO ATTRIBUITO DALLA SEZIONE PAOSA: 2

c) Presenza di Pronto Soccorso nel raggio di max 1 km. (punti 2)

- **LU.DA. S.r.l.**
(Griglia di verifica Dipartimento di Prevenzione – Dipartimento Salute Mentale ASL BT: ***NO***)
Nel Comune di Trinitapoli non è presente un Servizio di Pronto Soccorso.
PUNTEGGIO ATTRIBUITO DALLA SEZIONE PAOSA: 0

- **CONSORZIO METROPOLIS a r.l.**
(Griglia di verifica Dipartimento di Prevenzione – Dipartimento Salute Mentale ASL BT: ***SI***)
Come evidenziato dagli stessi DP – DSM della ASL BT, da una verifica eseguita con *Google Mops* la distanza risulta essere invece di km. 1,430, quindi oltre il limite di n. 1 chilometro previsto alla lettera c) sopra riportata.
PUNTEGGIO ATTRIBUITO DALLA SEZIONE PAOSA: 0

d) Maggiore superfice interna complessiva della struttura, rispetto a quella prescritta ai fini del possesso dei requisiti minimi ed ulteriori. Comprendente quella dei locali specificatamente dedicati alla residenza e/a alla permanenza dei pazienti, allo svolgimento delle attività di assistenza nei loro confronti all'accoglienzo degli utenti e loro familiari e/o accompagnatori nella misura di 1 punto per ogni aumento del 20%. (max punti 4)

- **LU.DA. S.r.l.**
(Griglia di verifica Dipartimento di Prevenzione – Dipartimento Salute Mentale ASL BT: ***SI***)
La superficie dei locali dedicati alla residenza ed alle attività assistenziali, di accoglienza e di permanenza pazienti e familiari è pari a 1.165 mq., corrispondente al 288% in più rispetto alla superficie minima prevista nella Sezione D.03 del R.R. n. 3/2005 di 300 mq (30/35 mq x utente)
PUNTEGGIO ATTRIBUITO DALLA SEZIONE PAOSA: 4

- **CONSORZIO METROPOLIS a r.l.**
(Griglia di verifica Dipartimento di Prevenzione – Dipartimento Salute Mentale ASL BT: ***SI***)
La superficie dei locali dedicati alla residenza ed alle attività assistenziali, di accoglienza e di permanenza pazienti e familiari è pari a 571,15 mq., corrispondente al 90,38% in più rispetto alla superficie minima prevista nella Sezione D.03 del R.R. n. 3/2005 di 300 mq (30/35 mq x utente)
PUNTEGGIO ATTRIBUITO DALLA SEZIONE PAOSA: 4

REGIONE PUGLIA

DIPARTIMENTO PROMOZIONE DELLA SALUTE DEL BENESSERE SOCIALE E DELLO SPORT PER TUTTI

SEZIONE PROGRAMMAZIONE ASSISTENZA OSPEDALIERA E SPECIALISTICA E ACCREDITAMENTO
SERVIZIO ACCREDITAMENTI

e) Climatizzazione in tutti gli ambienti della struttura (punti 3)

- **LU.DA. S.r.l.**

(Griglia di verifica Dipartimento di Prevenzione – Dipartimento Salute Mentale ASL BT: ***SI***)

PUNTEGGIO ATTRIBUITO DALLA SEZIONE PAOSA: 3

- **CONSORZIO METROPOLIS a r.l.**

(Griglia di verifica Dipartimento di Prevenzione – Dipartimento Salute Mentale ASL BT: ***SI***)

PUNTEGGIO ATTRIBUITO DALLA SEZIONE PAOSA: 3

f) Utilizzo di materiali e tecnologie costruttive eco-compatibili (max punti 3)

- **LU.DA. S.r.l.**

(Griglia di verifica Dipartimento di Prevenzione – Dipartimento Salute Mentale ASL BT: ***SI***)

PUNTEGGIO ATTRIBUITO DALLA SEZIONE PAOSA: 3

- **CONSORZIO METROPOLIS a r.l.**

(Griglia di verifica Dipartimento di Prevenzione – Dipartimento Salute Mentale ASL BT: ***SI***)

PUNTEGGIO ATTRIBUITO DALLA SEZIONE PAOSA: 3

2) Parametri specifici per strutture di cui alla lettera a), punto 1: Presidi ospedalieri ed extra ospedalieri residenziali e semiresidenziali, Centri Diurni, Hospice, Stabilimenti Termali.

g) Allocazione in zona residenziale e ben servita da trasporti urboni (max punti 2)

- **LU.DA. S.r.l.**

(Griglia di verifica Dipartimento di Prevenzione – Dipartimento Salute Mentale ASL BT: ***SI***)

PUNTEGGIO ATTRIBUITO DALLA SEZIONE PAOSA: 2

- **CONSORZIO METROPOLIS a r.l.**

(Griglia di verifica Dipartimento di Prevenzione – Dipartimento Salute Mentale ASL BT: ***SI***)

PUNTEGGIO ATTRIBUITO DALLA SEZIONE PAOSA: 2

REGIONE PUGLIA

DIPARTIMENTO PROMOZIONE DELLA SALUTE DEL BENESSERE SOCIALE E DELLO SPORT PER TUTTI

SEZIONE PROGRAMMAZIONE ASSISTENZA OSPEDALIERA E SPECIALISTICA E ACCREDITAMENTO
SERVIZIO ACCREDITAMENTI

h) adeguato parcheggio pertinenziale destinato agli utenti, visitatori/familiari e personale dipendente (max punti 3)

- **LU.DA. S.r.l.**

(Griglia di verifica Dipartimento di Prevenzione – Dipartimento Salute Mentale ASL BT: ***SI****
Vedasi nota prot. n. 4355 Comune di Trinitapoli del 4/4/2016).

Premesso che nella relazione del Dipartimento di Prevenzione – Dipartimento Salute Mentale ASL BT è specificato, con riferimento al progetto della LU.DA. S.r.l., che "*Non sono individuati con chiarezza i parcheggi pertinenziali*", con la citata nota prot. n. 4355 del 04/04/2016 (allegata in copia alla medesima relazione) il Comandante della Polizia Municipale – Locale del Comune di Trinitapoli ha comunicato alla Ditta D'Emiliano Gerardo e, per conoscenza, al Sindaco di Trinitapoli ed al legale rappresentante della Società LU.DA. S.R.L., quanto segue:
"*(...) in riferimenta alla Ordinanzo Sindacale n. 16 del 16/05/2011 (che si allega in copia), dopo adierna sapralluoga eseguita da personale dipendente il Comanda in intestaziane, si camunica/dispone che la Ditta in indirizzo deve porre in essere tutti gli accargimenti tecnici al fine del ripristino tatale della segnaletica stradale arizzantale e verticale già esistente in via Calatafimi.*".
Nella predetta Drdinanza Sindacale n. 16/2011 il Sindaco di Trinitapoli ordinava:
"

1) *di istituire in via Calatafimi la sasta con autarizzaziane ai titolari delle attività produttive della via in questiane;*
2) *che, ai fini della vigilanza e del contralla, sia abbligatorio per i titolari di autarizzaziane, di esparla integralmente in modo ben visibile e leggibile nello porte anteriare interna dello stesso; (...).*

Detta disciplina sarò resa pubblica mediante l'installazione dei prescritti segnali stradali. (...)".

A tal riguardo, si premette che la nozione di pertinenza è possibile rilevarla dall'art. 817 del Codice Civile, secondo cui "*Sana pertinenza le cose destinate in modo durevole a servizio a ad ornamenta di un'altra cosa. La destinazione può essere effettuata dal proprietario della cosa principale o da chi ha un diritto reale sulla medesima*".
La pertinenza è, pertanto, caratterizzata da un vincolo di subordinazione funzionale di un bene o di più beni accessori rispetto alla cosa principale, protratto nel tempo e costituito da un comportamento volontario e durevole del proprietario della cosa principale.
Dunque, nel caso di specie, oltre ad essere i parcheggi pubblici destinati genericamente "*oi titalari delle attività produttive*", indipendentemente dalla circostanza che nella stessa zona insistano o meno altre "attività produttive" che possano usufruire dei predetti parcheggi, in ogni caso è assente il presupposto soggettivo, in quanto il proprietario o titolare del diritto sulla cosa principale (la struttura) e quello dei posti auto (il Comune) non coincidono nel medesimo soggetto.
PUNTEGGIO ATTRIBUITO DALLA SEZIONE PAOSA: 0

- **CONSORZIO METROPOLIS a r.l.**

(Griglia di verifica Dipartimento di Prevenzione – Dipartimento Salute Mentale ASL BT: ***SI***)

Dall'esame della planimetria della struttura e dal materiale fotografico si evince il progetto per un parcheggio pertinenziale con n. 2 posti auto (35 mq.) e la presenza di due box auto pertinenziali alla struttura.
PUNTEGGIO ATTRIBUITO DALLA SEZIONE PAOSA: 3

22

REGIONE PUGLIA

DIPARTIMENTO PROMOZIONE DELLA SALUTE DEL BENESSERE SOCIALE E DELLO SPORT PER TUTTI

SEZIONE PROGRAMMAZIONE ASSISTENZA OSPEDALIERA E SPECIALISTICA E ACCREDITAMENTO
SERVIZIO ACCREDITAMENTI

i) presenza di aree esterne attrezzate e/o destinate a verde dedicote al saggiarna/sosta degli utenti e/a laro familiari/accompagnatori (max punti 3)

- **LU.DA. S.r.l.:**

(Griglia di verifica Dipartimento di Prevenzione – Dipartimento Salute Mentale ASL BT: ***SI***)

Come precisato nella stessa relazione del Dipartimento di Prevenzione – Dipartimento Salute Mentale ASL BT, e confermato dalla documentazione fotografica allegata, nel progetto risulta solo un chiostro scoperto, sito al primo piano, di 16 mq. circa, non esterno alla struttura.

PUNTEGGIO ATTRIBUITO DALLA SEZIONE PAOSA: 1

- **CONSORZIO METROPOLIS a r.l.**

(Griglia di verifica Dipartimento di Prevenzione – Dipartimento Salute Mentale ASL BT: ***SI***)

Dalla relazione del Dipartimento di Prevenzione – Dipartimento Salute Mentale ASL BT e dalla planimetria risultano un'area destinata a verde di 140 mq., affacciata direttamente sulla strada, ed un giardino pensile di 70 mq. al primo piano

PUNTEGGIO ATTRIBUITO DALLA SEZIONE PAOSA: 2

j) camfart alberghiera, utilità e servizi aggiuntivi per l'utenza e/a familiari (max punti 4)

- **LU.DA. S.r.l.:**

(Griglia di verifica Dipartimento di Prevenzione – Dipartimento Salute Mentale ASL BT: ***SI***)

Dalla relazione, dalla planimetria e materiale fotografico si evince: che le stanze di degenza risultano tutte, tranne una, provviste di servizio igienico annesso; l'esistenza, al piano seminterrato, di un locale destinato alle attività motorie, di una piscina riabilitativa con idromassaggio e spazio relax per gli utenti e parenti; al piano terra e di ulteriori spazi al piano primo ed al piano terra per l'accoglienza dei visitatori.

PUNTEGGIO ATTRIBUITO DALLA SEZIONE PAOSA: 4

- **CONSORZIO METROPOLIS a r.l.**

(Griglia di verifica Dipartimento di Prevenzione – Dipartimento Salute Mentale ASL BT: ***SI***)

Dalla planimetria della struttura risulta un'area destinata a servizio alberghiero di 52 mq. per poter ospitare parenti dei pazienti, costituita da una sala soggiorno pranzo, una camera da letto doppia, una singola ed un WC ad essi dedicato.

Sono inoltre presenti due sale colloqui, per circa 45 mq complessivi, destinate a parenti edospiti.

Peraltro, dalla planimetria risulta che le stanze di degenza non sono provviste di servizio igienico annesso.

PUNTEGGIO ATTRIBUITO DALLA SEZIONE PAOSA: 2

Il Responsabile P.O Accreditamenti
(Silvia Massari)

Il Dirigente Servizio Accreditamenti
(Mauro Nicastro)

Il Dirigente della Sezione PAOSA
(Giovanni Campobasso)

23

CONSORZIO DI COOPERATIVE SOCIALI a. r.l. METROPOLIS

Comunita' Riabilitativa Assistenziale Psichiatrica Dedicata ad Autori Di Reato (Art. 1 R.R. 18/2014) : Via Raffaello Sanzio nn. 3-5-9-11, Barletta (BT)

PARAMETRI - D.G.R. 7 NOVEMBRE 2013 n. 2037
Principi e criteri per l'attività regionale di verifica della compatibilità al fabbisogno sanitario regionale, ai sensi dell'articolo 8 ter D.Lgs. n. 502/1992 e s.m.i. e articolo 7 L.R. n. 8/2004, per la realizzazione delle strutture sanitarie e socio sanitarie di cui all'articolo 5 sopra citato, comma 1, lett. a), punti 1 e 2, L.R. n. 8/2004.

	PARAMETRI	DP DSM ASL BT	DP DSM ASL BT	TOTALE PUNTI (MAX 30)
1)	Parametri Generali per tutte le strutture sanitarie e socio sanitarie previste dall'art.5 L.R. 08/2004, comma 1 lettera a), punti 1 e 2 **MAX PUNTI 16**			
	a) Immediata raggiungibilità ed accessibilità dalle/alle principali vie di comunicazione stradali e/o ferroviarie da parte di tutti gli utenti dell'area o distretto interessato **(max punti 2)**	SI		2
	b) Presenza di aree di parcheggio pubbliche o private nel raggio di max 200 mt. **(punti 2)**	SI		2
	c) Presenza di Pronto soccorso nel raggio di max 1 km. **(punti 2)**		NO	===
	d) Maggiore superfice interna complessiva della struttura, rispetto a quella prescritta ai fini del possesso dei requisiti minimi ed ulteriori. Comprendente quella dei locali specificatamente dedicati alla residenza e/o alla permanenza dei pazienti, allo svolgimento delle attività di assistenza nei loro confronti all'accoglienza degli utenti e loro familiari e/o accompagnatori nella misura di 1 punto per ogni aumento del 20%. **(max punti 4)**	SI		4
	e) Climatizzazione in tutti gli ambienti della struttura **(punti 3)**	SI		3
	f) Utilizzo di materiali e tecnologie costruttive eco-compatibili **(max punti 3)**	SI		3
2)	**Parametri specifici per strutture di cui alla lett. A), punto 1: presidi ospedalieri ed extra-ospedalieri residenziali e semiresidenziali, Centri Diurni, Hospice, Stabilimenti Termali – MAX PUNTI 12**			
	g) Allocazione in zona residenziale e ben servita da trasporti urbani **(max punti 2)**	SI		2
	h) Adeguato parcheggio pertinenziale destinato agli utenti, visitatori/familiari e personale dipendente **(max punti 3)**	SI		3
	i) Presenza di aree esterne attrezzate e/o destinate a verde dedicate al soggiorno/sosta degli utenti e/o loro familiari accompagnatori **(max punti 3)**	SI		2
	j) Confort alberghiero, utilità e servizi aggiuntivi per l'utenza e/o familiari **(max punti 4)**	SI		2
	TOTALE PUNTI			**23**

24

LU.DA. S.r.l.

Comunita' Riabilitativa Assistenziale Psichiatrica Dedicata Ad Autori Di Reato (Art. 1 R.R. 18/2014) : Via Calatafimi n. 4, Trinitapoli (BT)

PARAMETRI - D.G.R. 7 NOVEMBRE 2013 n. 2037
Principi e criteri per l'attività regionale di verifica della compatibilità al fabbisogno sanitario regionale, ai sensi dell'articolo 8 ter D.Lgs. n. 502/1992 e s.m.i. e articolo 7 L.R. n. 8/2004, per la realizzazione delle strutture sanitarie e socio sanitarie di cui all'articolo S sopra citato, comma 1, lett. a), punti 1 e 2, L.R. n. 8/2004.

	PARAMETRI	DP DSM ALS BT	DP DSM ALS BT	TOTALE PUNTI (MAX 30)
1	Parametri Generali per tutte le strutture sanitarie e socio sanitarie previste dall'art.5 L.R. 08/2004, comma 1 lettera a), punti 1 e 2 **MAX PUNTI 16**			
	a) Immediata raggiungibilità ed accessibilità dalle/alle principali vie di comunicazione stradali e/o ferroviarie da parte di tutti gli utenti dell'area o distretto interessato **(max punti 2)**	SI		2
	b) Presenza di aree di parcheggio pubbliche o private nel raggio di max 200 mt. **(punti 2)**	SI		2
	c) Presenza di Pronto soccorso nel raggio di max 1 km. **(punti 2)**		NO	====
	d) Maggiore superfice interna complessiva della struttura, rispetto a quella prescritta ai fini del possesso dei requisiti minimi ed ulteriori. Comprendente quella dei locali specificatamente dedicati alla residenza e/o alla permanenza dei pazienti, allo svolgimento delle attività di assistenza nei loro confronti all'accoglienza degli utenti e loro familiari e/o accompagnatori nella misura di 1 punto per ogni aumento del 20%. **(max punti 4)**	SI		4
	e) Climatizzazione in tutti gli ambienti della struttura **(punti 3)**	SI		3
	f) Utilizzo di materiali e tecnologie costruttive eco-compatibili **(max punti 3)**	SI		3
2	Parametri specifici per strutture di cui alla lett. A), punto 1: presidi ospedalieri ed extra-ospedalieri residenziali e semiresidenziali, Centri Diurni, Hospice, Stabilimenti Termali – **MAX PUNTI 12**			
	g) allocazione in zona residenziale e ben servita da trasporti urbani **(max punti 2)**	SI		2
	h) adeguato parcheggio pertinenziale destinato agli utenti, visitatori/familiari e personale dipendente **(max punti 3)**	SI		====
	i) presenza di aree esterne attrezzate e/o destinate a verde dedicate al soggiorno/sosta degli utenti e/o loro familiari accompagnatori **(max punti 3)**	SI		1
	j) confort alberghiero, utilità e servizi aggiuntivi per l'utenza e/o familiari **(max punti 4)**	SI		4
	TOTALE PUNTI			21

25

Dipartimento Promozione della Salute del Benessere Sociale e dei Servizi per Tutti - Sezione P.A.O.S.A. REGIONE PUGLIA

DETERMINAZIONE DEL DIRIGENTE SEZIONE PROGRAMMAZIONE ASSISTENZA OSPEDALIERA E SPECIALISTICA E ACCREDITAMENTO 13 giugno 2016, n. 130

"Consorzio di Cooperative Sociali Metropolis a r.l." di Molfetta (BA). Autorizzazione all'esercizio per trasferimento e mantenimento dell'accreditamento istituzionale della struttura riabilitativa psichiatrica residenziale di tipologia Comunità Alloggio (art. 2 del R.R. n. 7/2002) denominata "Emmanuel", ubicata in Molfetta (BA) alla Via S. Ten. Caputo n. 5, ai sensi dell'art. 28 bis, comma 6 della L.R. n. 8/2004 e s.m.i..

Il Dirigente della Sezione

- Visti gli articoli 4 e 5 della L.R. n. 7/97;
- Vista la Deliberazione G.R. n. 3261 del 28/07/98;
- Visti gli artt. 4 e 16 del D. Lgs. 165/01;
- Visto l'art. 32 della legge 18 giugno 2009 n. 69, che prevede l'obbligo di sostituire la pubblicazione tradizionale all'Albo ufficiale con la pubblicazione di documenti digitali sui siti informatici;
- Visto l'art. 18 del D. Lgs. 196/03 "Codice in materia di protezione dei dati personali" in merito ai Principi applicabili ai trattamenti effettuati dai soggetti pubblici;
- Vista la deliberazione di Giunta Regionale n. 1426 del 4/10/2005;
- Visto il Decreto del Presidente della Giunta Regionale 22 febbraio 2008 n. 161;
- Vista la Deliberazione di Giunta Regionale n. 1444 del 30 luglio 2008;
- Vista la Determinazione del Direttore dell'Area Organizzazione e Riforma dell'Amministrazione n. 47 del 25/10/2012, come rettificata dalla Determinazione n. 49 del 30/10/2012, di conferimento della Direzione dell'Ufficio Accreditamenti;
- Vista la Determinazione Dirigenziale n. 227 del 18/09/2013 Conferimento incarico di Posizione Organizzativa;
- Vista la Determinazione del Direttore dell'Area Organizzazione e Riforma dell'Amministrazione n. 9 del 20/04/2015, ad oggetto *"riassetto organizzativa dell'Area Politiche per la promozione della salute, delle persone e delle pari opportunità";*
- Vista la Deliberazione di Giunta Regionale n. 935 del 12/05/2015, ad oggetto *"Art. 18 comma 2 del D.P.G.R. 22 febbraio 2008, n. 161 — Conferimento incarico di direzione Servizi incardinati nell'Area Politiche per la promozione della salute delle persone e delle pari opportunità";*
- Visto il Decreto del Presidente della Giunta Regionale 31 luglio 2015 n. 443, ad oggetto *"Adozione del modello organizzativo denominato "Modello Ambidestra per l'Innovazione della macchina Amministrativa regionale — MAIA". Approvazione Atto di Alto Organizzazione.".*

in Bari presso la sede della Sezione Programmazione Assistenza Ospedaliera e Specialistica e Accreditamento (PAOSA), sulla base dell'istruttoria espletata dalla P.O. Accreditamenti e confermata dal Dirigente del Servizio Accreditamenti, riceve la seguente relazione.

Il R.R. n. 7/2002 — *"Regolamento regionale di organizzazione delle strutture riabilitative psichiatriche residenziali e diurne pubbliche e private"* prevede all'art. 2 la "Comunità *alloggio, ovvero struttura residenziale socio-riabilitativa a più elevata intensità assistenziale, con copertura assistenziale per 12 ore giornaliere"* che *"accoglie utenti relativamente autonomi sul piano dello soddisfazione dei bisogni di vita quotidiana e con abilità psicosociali sufficientemente acquisite.".*

L'art. 28 bis della L.R. n. 8/2004 *(trasferimento definitivo delle strutture accreditate)* dispone che:

"1. L'accreditamento si intende conferita esclusivamente al soggetto e per la sede della struttura così come risulto dall'otto che la concede.

2. il trasferimento definitivo della sede di strutture sanitarie e socio-sanitarie già accreditate è autorizzato, ai fini del mantenimento dell'accreditamento nella nuova sede, nel termine di centottanta giorni dalla dota di presentazione di apposita istanza, dal dirigente del Servizio regionale competente, nell'ambito del distretto

di appartenenza a distretto contigua della stessa Azienda Sanitaria Locale, nei casi di sopravvenuta impossibilità dello svolgimento dell'attività non addebitabile a colpa del soggetto gestore.

3. *Nei casi di cui al comma 2, il trasferimento definitivo della sede in altro comune o distretto socio-sanitario è autorizzata, anche con riferimento alla localizzazione territoriale delle strutture sanitarie e socio-sanitarie dello medesima tipologia esistenti nel distretto socio sanitario o nel Comune di destinazione ed in quella di provenienza, sentito il Direttore generale della ASL interessata, che si pronuncia entro e non oltre il termine di trenta giorni dalla dota della richiesta. Tale verifica è effettuata ai sensi dell'articolo 8 ter del decreto legislativo 30 dicembre 1992, n. S02 (Riordino dello disciplina in materia sanitaria, a norma dell'articolo 1 della legge 23 ottobre 1992, n. 421) e successive modificazioni, e sostituisce lo verifica di compatibilità prevista dagli articoli 7 e 24, rispettivamente, ai fini dell'autorizzazione alla realizzazione per trasferimento e del mantenimento dell'accreditamento.*
4. *L'autorizzazione di cui ai commi 2 e 3 costituisce titolo necessario e legittimante alla richiesta di autorizzazione alla realizzazione per trasferimento ai sensi del combinato disposto di cui al punto 3.3 dello lett. a) del comma 1 dell'articolo 5 e all'articolo 7, nonché all'autorizzazione all'esercizio per trasferimento di cui all'articolo 8.*
5. *La verifica dei requisiti minimi e ulteriori previsti dal regolamento regionale 13 gennaio 2005, n. 3 (Requisiti per autorizzazione ed accreditamento delle strutture sanitarie), presso la nuova sede, ai fini del rilascio dell'autorizzazione all'esercizio per trasferimento e del mantenimento dell'accreditamento, è eseguita in modo congiunto dal Dipartimento di prevenzione individuato, ai sensi del comma 2 dell'articolo 29, su richiesta dell'Autorità competente al rilascio dell'autorizzazione all'esercizio per trasferimento.*
6. *Nei casi in cui, ai sensi del comma 3 dell'articolo 8, competente al rilascio dell'autorizzazione all'esercizio sia la Regione, l'autorizzazione all'esercizio per trasferimento e il mantenimento dell'accreditamento nella nuova sede sono disposti con unico atto nel termine di sessanta giorni dalla data di ricevimento dell'esito positivo della verifica di cui al comma 5. Nei casi in cui, ai sensi del comma 4 dell'articolo 8, competente al rilascio dell'autorizzazione all'esercizio sia il Comune, questa è rilasciata nel termine di trenta giorni e nel medesimo termine trasmessa alla Regione che, nel termine di trenta giorni dalla data di ricevimento, adotta l'atto di mantenimento dell'accreditamento nella nuova sede.".*

Con nota prot. n. A00_151/1308 del 10/02/2016 questa Sezione ha rilasciato *"ai sensi dei commi 2 e 4 dell'art. 28 bis della L.R. n. 8/2004 e s.m.i., ai fini del mantenimento dell'accreditamento, l'autorizzazione propedeutica al trasferimento definitivo nell'ambito del Comune di Molfetta, dalla Via S.P. Molfetta-Terlizzi km. 0,500-Contrada San Simeone allo Via S. Ten. Caputo n.* 5 *della Comunità Alloggio "Emmanuel" gestita dal Consorzio Metropolis, con la precisazione che l'esercizio della struttura in regime di accreditamento nella nuova sede è subordinata:*

- *al rilascio della autorizzazione alla realizzazione per trasferimento da parte del Comune di Molfetta, ai sensi del combinato disposta di cui all'art. 5, comma 1, lett. a), punto 3.3 e dell'art. 7 della L.R. n. 8/2004 e s.m.i.;*
- *alla verifica del possesso di tutti i requisiti minimi e ulteriori, strutturali ed organizzativi previsti dal R.R. n. 3/2005 pressa la nuova sede;*
- *al rilascio dell'autorizzazione all'esercizio per trasferimento e del mantenimento dell'accreditamento nella nuova sede da parte di questa Sezione, ai sensi del comma 5 dell'art. 28 bis della L.R. n. 8/2004 e s.m.i..".*

Con istanza prot. n. 267/CT/16 del 15/02/2016 ad oggetto *"Autorizzazione alla realizzazione per trasferimento della Comunità Alloggio di Riabilitazione Psichiatrica "Emmanuel" sito in Molfetta, dalla S.P. Molfetta-Terlizzi, Contrada S. Simeone alla Via S. Ten. Caputo civ. 5, Molfetta, ai sensi dell'art. 5 co. 1 lett. a) della L.R. n. 8/2004, con mantenimento dell'autorizzazione all'esercizio e dell'accreditamento istituzionale nella nuova sede.",* il legale rappresentante di *"METROPOLIS - Consorzio di Cooperative Sociali a r.l. Onlus, avente sede legale a Molfetta, Viale Pio XI n. 48/41, sede operativa a Molfetta, Via Alba 2/8,",* ha rappresentato ai Dirigenti dei *Servizi Sociali* e del *Settore Edilizia* del Comune di Molfetta e, per conoscenza, a questa Sezione, quanto segue:

"(...)

premesso che:

- *con nota prot. 1123 del 25.6.2015 ha chiesto a codesto Comune l'autorizzazione in oggetto, allegando il mod. regionale AutReal8, la relazione descrittiva, gli elaborati grafico-planimetrici ed il contratto di locazione per la nuova sede;*
- *che il dirigente comunale del settore Benessere Cittadino Socialità, con nota prot. 46855 del 30.7.2015, ha chiesto il parere di compatibilità al servizio Paosa Ufficio Accreditamenti della Regione Puglia;*
- *che il servizio regionale, con nota prot. n. 20406 del 23.9.2015, ha condizionato il trasferimento alla Via S. Ten. Caputo 5, alla definizione della pratica del precedente trasferimento della Comunità Alloggio, dalla Via S. Francesco d'Assisi 55/8 alla S.P. Molfetta —Terlizzi, Contrada San Simeone, e del relativo accreditamento;*
- *che tale pratica è stato completata, sicché lo stesso Servizio Regionale, a riscontro della citata nota Comunale prot. 46855 del 30.7.2015 con nota prot. 1308 del 10.2.2016 ha rilasciata l'autorizzazione propedeutica al trasferimento definitiva della Comunità Alloggia "Emmanuel" nell'ambito del Comune di Molfetta, dalla Via S.P. Molfetta-Terlizzi alla Via S. Ten. Caputo* 5;

ribadisce l'istanza al Camune di Molfetta, contenuta nella citata nota prot. 1123 del 25.6.2015, di autorizzazione alla realizzazione per trasferimento infracomunale dalla S.P. Molfetta-Terlizzi (Contrada S. Simeone) a Via S. Ten. Caputo 5, della Comunità Alloggio "Emmanuel". (...)"

Con provvedimento prot. n. 12477 del 02/03/2016 trasmessa in pari data alla scrivente Sezione a mezzo *PEC,* il Dirigente del *Settore Territorio U.O.C. Attività Produttive* dei Comune di Molfetta ha autorizzato la realizzazione per trasferimento, ai sensi della Legge Regionale n. 8 del 28/05/2004, art. 5, comma 1 — lett. a), della Comunità Alloggio di riabilitazione psichiatrica "EMMANUEL", dalla sede di Strada Provinciale Molfetta-Terlizzi, km. 0,500, Contrada San Simeone, alla nuova sede di Via S. Ten. Caputo n. 5.

Con nota prot. n. 405 del 03/03/2016 il legale rappresentante del "Consorzio di Cooperative Sociali Metropolis a r.l." di Molfetta ha chiesto alla Regione Puglia - Sezione PAOSA il rilascio dell'autorizzazione all'esercizio per trasferimento, con mantenimento dell'accreditamento, della Comunità Alloggio "EMMANUEL" nella nuova sede di Molfetta - Via S. Ten. Caputo n. 5, dichiarando, tra l'altro, il possesso dei requisiti minimi ed ulteriori previsti dal R.R. n. 3/2005 ed allegandovi:

1. *Istanza su mod. AutEserc 3 (in duplice copia);*
2. *Copia autorizzazione del Comune di Molfetta n. 12477 del 02.03.2016;*
3. *Comunicazione di inizia lavori protacollata in data 17/07/2015 n. 44483;*
4. *Certificato di agibilità;*
5. *Copia del certificato di iscrizione all'Ordine dei Medici chirurghi e degli odontoiatri della provincia di Bari del dr. Barracchia;*
6. *Certificato di prevenzione incendi/asseverazione relativa alla prevenzione incendi;*
7. *Copia contratto di locazione Via S. Ten. Caputo civ.* 5.".

Con nota prot. n. A00_151/2749 del 24/03/2016 questa Sezione, ai sensi del sopra riportato articolo 28 bis, comma 5 della L.R. n. 8/2004 e s.m.i„ ha invitato il Dipartimento di Prevenzione della ASL BT ad effettuare idoneo sopralluogo presso la Comunità Alloggio "EMMANUEL" sita in Molfetta alla Via S. Tenente Caputo n. 5, finalizzato alla verifica dei requisiti minimi e ulteriori previsti dal Regolamento Regionale n. 3/2005 per l'autorizzazione all'esercizio e l'accreditamento istituzionale.

Con nota prot. n. 21662/16 dell'08/04/2016 trasmessa a questa Sezione in pari data a mezzo *PEC,* integrata con la trasmissione con *PEC* dell'11/04/2016 del fascicolo istruttorio relativo alla struttura, il Direttore del Servizio Igiene e Sanità Pubblica (S1SP) del Dipartimento di Prevenzione della ASL BT ha comunicato che:

"in data 06/04/2016 è stato effettuato idoneo sopralluogo nonché la valutazione di atti e documenti previsti dalla L.R. 8/2004 e s.m.i. e dal R.R. 03/2005 s.m.i. e R.R. 07/2010. (rectius: R.R. n. 7/2002).

Esaminata la documentazione acquisita nel corso dell'ispezione, a conclusione del procedimento.

- *Visto l'esito dei controlli eseguiti;*
- *esaminati gli atti presentati;*

si esprime ***GIUDIZIO FAVOREVOLE*** *per il rilascio* ***dell'AUTORIZZAZIONE ALL'ESERCIZIO (per trasferimento)*** *e mantenimento* ***DELL'ACCREDITAMENTO ISTITUZIONALE,*** *nella nuova sede*

di: ***COMUNITA'ALLOGGIO EMMANUEL***

VIA SOTTOTENENTE COSMO MARIO CAPUTO n. 5 — MOLFETTA

Segue fascicolo istruttorio in formato elettronico.".

Per quanto sopra esposto, si propone, ai sensi dell'articolo 28 bis, comma 6 della L.R. n. 8/2004 e s.m.i., di rilasciare al "Consorzio di Cooperative Sociali a r.l. Metropolis" con sede legale in Molfetta (BA) al Viale Pio XI n. 48/41-42, il cui legale rappresentante è il Dott. Luigi Paparella, l'autorizzazione all'esercizio per trasferimento ed il contestuale mantenimento dell'accreditamento istituzionale della struttura riabilitativa psichiatrica residenziale di tipologia Comunità Alloggio (art. 2 del R.R. n. 7/2002) denominata "Emmanuel", con dotazione di n. 8 posti letto, con sede in Molfetta (BA) alla Via Sottotenente Cosmo Mario Caputo n. 5, con la precisazione che:

- il Responsabile Sanitario è il Dott. Emanuele Barracchia, nato il 14/09/1957, Medico Specialista in Psichiatria;
- il mantenimento dell'accreditamento è subordinato all'esito positivo delle valutazioni sulla persistenza dei requisiti di accreditamento, effettuate con periodicità triennale ed ogni qualvolta dovessero presentarsi situazioni che ne rendano necessaria una verifica, ai sensi dell'art. 24, commi 3 e 8 della L.R. n. 8/2004 s.m.i..

VERIFICA Al SENSI DEL D. Lgs. 196/03

Garanzie alla riservatezza

La pubblicazione dell'atto all'Albo, salve le garanzie previste dalla legge 241/90 in tema di accesso ai documenti amministrativi, avviene nel rispetto della tutela alla riservatezza dei cittadini, secondo quanto disposto dal D. Lgs. 196/03 in materia di protezione dei dati personali, nonché dal vigente regolamento regionale n. 5/2006 per il trattamento dei dati sensibili e giudiziari.

Ai fini della pubblicità legale, l'atto destinato alla pubblicazione è redatto in modo da evitare la diffusione di dati personali identificativi non necessari ovvero il riferimento a dati sensibili, qualora tali dati fossero indispensabili per l'adozione dell'atto, essi sono trasferiti in documenti separati, esplicitamente richiamati.

ADEMPIMENTI DI CUI ALLA LR. 28/01 e successive modificazioni ed integrazioni.

Il presente provvedimento non comporta alcun mutamento qualitativo o quantitativo di entrata o di spesa né a carico del Bilancio della Regione né a carico degli Enti per i cui debiti i creditori potrebbero rivalersi sulla Regione e che è escluso ogni ulteriore onere aggiuntivo rispetto a quelli già autorizzati a valere sullo stanziamento previsto dal bilancio regionale.

Il Dirigente Servizio Accreditamenti
Mauro Nicastro

IL DIRIGENTE RESPONSABILE DELLA SEZIONE PROGRAMMAZIONE ASSISTENZA OSPEDALIERA E SPECIALISTICA E ACCREDITAMENTO

- sulla base delle risultanze istruttorie innanzi illustrate, che qui si intendono integralmente riportate;

- viste le sottoscrizioni poste in calce al presente provvedimento dalla P.O. Accredita menti e dal Dirigente del Servizio Accreditamenti;

DETERMINA

- di rilasciare, ai sensi dell'articolo 28 bis, comma 6 della L.R. n. 8/2004 e s.m.i., di rilasciare al "Consorzio di Cooperative Sociali a r.l. Metropolis" con sede legale in Molfetta (BA) al Viale Pio XI n. 48/41-42, il cui legale rappresentante è il Dott. Luigi Paparella, l'autorizzazione all'esercizio per trasferimento ed il contestuale mantenimento dell'accreditamento istituzionale della struttura riabilitativa psichiatrica residenziale di tipologia Comunità Alloggio (art. 2 del R.R. n. 7/2002) denominata "Emmanuel", con dotazione di n. 8 posti letto, con sede in Molfetta (BA) alla Via Sottotenente Cosmo Mario Caputo n. 5, con la precisazione che:
  - il Responsabile Sanitario é il Dott. Emanuele Barracchia, nato il 14/09/1957, Medico Specialista in Psichiatria;
  - il mantenimento dell'accreditamento è subordinato all'esito positivo delle valutazioni sulla persistenza dei requisiti di accreditamento, effettuate con periodicità triennale ed ogni qualvolta dovessero presentarsi situazioni che ne rendano necessaria una verifica, ai sensi dell'art. 24, commi 3 e 8 della L.R. n. 8/2004 s.m.i.;

- di notificare ìl presente provvedimento:
  - al Legale Rappresentante del Consorzio di Cooperative Sociali Metropolis a r.l., Viale Pio XI, 48/41-42, Moffetta (BA);
  - al Direttore Generale dell'ASL BA;
  - al Direttore del DSM ASL BA;
  - al Sindaco del Comune di Molfetta (BA);
  - al Dirigente della Sezione P.A.T.P. della Regione Puglia.

II presente provvedimento:

a) sarà pubblicato all'Albo della Sezione Programmazione Assistenza Ospedaliera e Specialistica e Accreditamento/all'Albo Telematico *(ove disponibile);*
b) sarà trasmesso in copia conforme all'originale alla Segreteria della Giunta Regionale;
c) sarà trasmesso alla Sezione Comunicazione Istituzionale della Regione Puglia per gli adempimenti di cui all'art. 23 del D. Lgs. n. 33/2013;
d) sarà disponibile nel sito ufficiale della Regione Puglia *(ove disponibile l'albo telematico);*
e) il presente atto, composto da n. 8 facciate, è adottato in originale;
f) viene redatto in forma integrale.

II Dirigente della Sezione PAOSA
Giovanni Campobasso

DETERMINAZIONE DEL DIRIGENTE SEZIONE PROGRAMMAZIONE ASSISTENZA OSPEDALIERA E SPECIALISTICA E ACCREDITAMENTO 13 giugno 2016, n. 131

Art. 24, comma 5-bis della L. R. 28 maggio 2004, n. 8 e s.m.i.. "Centro Dentistico Cavino s.r.l.", con sede in San Pietro Vernotico (BR) alla Via Torchiarolo n. 94. Mantenimento dell'accreditamento istituzionale a seguito di trasformazione da ditta individuale in Società a responsabilità limitata.

Il DIRIGENTE DELLA SEZIONE

Visti gli articoli 4 e 5 della L.R. n. 7/97;

Vista la Deliberazione G.R. n. 3261 del 28/7/98; Visti gli artt. 4 e 16 del D. Lgs. 165/01;

Visto l'art. 32 della legge 18 giugno 2009, n. 69, che prevede l'obbligo di sostituire la pubblicazione tradizionale all'Albo ufficiale con la pubblicazione sui siti informatici;

Visto l'art. 18 del D. Lgs. 196/03 "Codice in materia di protezione dei dati personali" in merito ai Principi applicabili ai trattamenti effettuati dai soggetti pubblici;

Visto il Decreto del Presidente della Giunta Regionale 22 febbraio 2008 n. 161;

Vista la Deliberazione di Giunta Regionale n. 1444 del 30 luglio 2008;

Vista la Determinazione del Direttore dell'Area Organizzazione e Riforma dell'Amministrazione n. 47 del 25/10/2012, come rettificata dalla Determinazione n. 49 del 30/10/2012, di conferimento della Direzione dell'Ufficio Accreditamenti;

Vista la Determinazione del Direttore dell'Area Organizzazione e Riforma dell'Amministrazione n. 9 del 20/04/2015, ad oggetto "riassetto organizzativo dell'Area Politiche per la promozione della salute, delle persone e delle pari opportunità";

Vista la Deliberazione di Giunta Regionale n. 935 del 12/05/2015, ad oggetto "Art. 18 comma 2 del D.P.G.R. 22 febbraio 2008, n. 161 — Conferimento incarico di direzione Servizi incardinati nell'Area Politiche per la promozione della salute delle persone e delle pari opportunità";

Visto il Decreto del Presidente della Giunta Regionale 31 luglio 2015 n. 443, ad oggetto "Adozione del modello organizzativo denominato "Modello Ambidestro per l'innovazione della macchina Amministrativa regionale — MAIA". Approvazione Atto di Alta Organizzazione".

In Bari presso la Sezione Programmazione Assistenza Ospedaliera e Specialistica e Accreditamento, sulla base dell'istruttoria espletata dall'Istruttore e confermata dal Dirigente del Servizio Accreditamenti, riceve la seguente relazione.

Lo "Studio Odontoiatrico Dott. Cavino Salvatore Cosimo", ubicato in San Pietro Vernotico (BR) alla Via Torchiarolo n. 94, già titolare di autorizzazione all'esercizio ed accreditamento provvisorio, attualmente rientra fra le strutture specialistiche private accreditate per l'attività specialistica ambulatoriale odontoiatrica, ai sensi dell'art. 12, commi 2 e 3 della L.R. n. 4/2010 e s.m.i..

L'art. 10, comma 1 della **L.** R. n. 8/2004 e s.m.i. al punto 2-bis stabilisce che l'autorizzazione all'esercizio è trasmissibile in caso di *"passaggio da aziende individuali e/o società di persone, già autorizzate all'esercizio, a società di capitale con il vincolo della permanenza con una quota non inferiore al 51% nella compagine sociale del soggetto autorizzato all'esercizio.".*

L'art. 24, comma 5 bis, della L.R. 28 maggio 2004, n. 8 e s.m.i. dispone che *"La società di capitale autorizzata all'esercizio ai sensi del punto 2-bis) del comma 1 dell'articolo 10 mantiene l'accreditamento provvisorio e/o istituzionale, qualora posseduta dall'azienda e/o dalla società di persone, previa verifica dello sussistenza dei titoli e dei requisiti.".*

Con istanza del 01/12/2015 il Dott. Cavino Salvatore Cosimo, *"CONVENZIONATO DA GIUGNO 1990 E POI PROVVISORIAMENTE ACCREDITATO E ISTITUZIONALMENTE ACCREDITATO CON LA ASL BR PER LA BRANCA Di ODONTOIATRIA CON STUDIO ODONTOIATRICO IN VIA TORRCHIAROLO, 94 A SAN PIETRO VERNOTICO (BR) 72027",* ha chiesto *"IL MANTENIMENTO DELL'ACCREDITAMENTO IN SEGUITO A TRASFORMAZIONE DA DITTA INDIVIDUALE A SOCIETA' DI CAPITALE A RESPONSABILITA' LIMITATA SECONDO L'ART. 24 COMMA 5-BIS DELLA L.R. 28 MAGGIO 2004, N. 8 E S.M.i.",* allegandovi tra l'altro:

- copia dell'Atto Costitutivo della Società a responsabilità limitata, repertorio n. 2.261 raccolta n. 1.888, redatto in data 08 ottobre 2015 dall'Avv. Stefania Carrozzini, Notaio in San Pietro Vernotico (BR), iscritto al Collegio Notarile del Distretto di Brindisi, con cui Cavino Salvatore Cosimo, Cavino Erika, Cavino Mirka e Cavino Vincenzo hanno costituito una società a responsabilità limitata denominata *"CENTRO DENTISTICO CAVINO S.R.L."* nella quale Cavino Salvatore Cosimo detiene il 52% e ciascuno degli altri soci il 16% delle quote societarie;
- copia del certificato di iscrizione nella sezione ordinaria della C.C.I.A.A. di Brindisi della società "Centro Dentistico Cavino S.R.L.", con numero REA BR — 148107 e Codice Fiscale 02466170749;
- copia dell'Autorizzazione Sanitaria prot. n. 104 del 17/11/2015 ad oggetto *"VOLTURA INTESTAZIONE AUTORIZZAZIONE SANITARIA N. 25 DEL 16/5/1990 DAL DOTT. CAVINO SALVATORE COSIMO AL "CENTRO DENTISTICO CAVINO S.R.L.""",* con cui il Sindaco del Comune di San Pietro Vernotico (BR):

***"VISTA** l'istanza di voltura di autorizzazione sanitaria, acquisita al protocollo comunale il 12/11/2015 prot. n. 22660, del Dott. Cavino Salvatore Cosimo (...);*

***PRESO ATTO** che nella suddetta istanza il Dott. Cavino Solvotore Cosimo ha dichiarato che l'attività della società sarà esercitato nei locali adibiti o studio odontoiatrico in San Pietro Vernotico n. 94, precedentemente utilizzati dallo stesso in qualità di libero professionista e titolare di Autorizzazione Sanitario n. 25 del 16/5/1990;*

VISTI:

- *la nota in data 12/11/2015 protocollo ASL BR n. 1028, acquisito al protocollo comunale il 17/11/2015 al n. 22799, a firma del Dirigente Medico del Servizio Igiene e Sanità Pubblica dello AUSL BR/1, Ufficio Territoriale di San Pietro Vernotico, con la quale, si esprime parere favorevole alla voltura dell'autorizzazione sanitaria n. 25 del 16/5/1990 da "Dr. Cavino Salvatore Cosimo" a struttura sanitaria di odontoiatria denominata "Centro Dentistico Cavino s.r.l." con amministratore unico e direttore sanitario il Dott. Salvatore Cosimo Cavino;*

(... J

AUTORIZZA II "Centro Dentistico Covino s.r.l." nella persona del legale rappresentante e Direttore sanitario, Dott. Covino Salvatore Cosimo, sopra generalizzato, ad esercitare l'attività di odontoiatria in San Pietro Vernotico alla Via Torchiaralo n. 94. Con il presente atto si intende volturata l'autorizzazione sanitaria n. 25 del 16/5/1990 dal Dott. Cavino Salvatore Cosimo, in qualità di libero professionista, al "Centro Dentistico Cavino s.r.l.".";

- copia del *"Contratto per la erogazione ed acquista di prestazioni specialistiche ambulatoriali da parte di Professionisti e Strutture Sanitarie in regime di accreditamento istituzionale per l'intero anno 2015",* sottoscritto dal Direttore Generale dell'ASL BR e dal Dr. Cavino Salvatore in data 14/05/2015;
- autocertificazione antimafia resa dal legale rappresentante della società ai sensi del D.P.R. n. 445/2000.

Per quanto innanzi esposto si propone, ai sensi dell'art. 24, comma 5-bis della L. R. n. 8/04 e s.m.i., il mantenimento dell'accreditamento istituzionale per l'attività specialistica ambulatoriale di Odontoiatria, già posseduto dallo "Studio Odontoiatrico Dott. Cavino Salvatore Cosimo" con sede in San Pietro Vernotico (BR) alla Via Torchiarolo n. 94, in capo alla società "Centro Dentistico Cavino s.r.l." ubicata nella medesima sede di Sari Pietro Vernotico - Via Torchiarolo n. 94, con la precisazione che il mantenimento dell'accreditamento è subordinato all'esito positivo delle valutazioni sulla persistenza dei requisiti di accreditamento, effettuate

con periodicità triennale ed ogni qualvolta dovessero presentarsi situazioni che ne rendano necessaria una verifica, ai sensi dell'art. 24, commi 3 e 8 della L.R. n. 8/2004 e s.m.i..

VERIFICA AI SENSI DEL D. Lgs. 196/03
Garanzie alla riservatezza

La pubblicazione dell'atto all'Albo, salve le garanzie previste dalla legge 241/90 in tema di accesso ai documenti amministrativi, avviene nel rispetto della tutela alla riservatezza dei cittadini, secondo quanto disposto dal Dlgs 196/03 in materia di protezione dei dati personali, nonché dal vigente regolamento regionale n. 5/2006 per il trattamento dei dati sensibili e giudiziari.

Ai fini della pubblicità legale, l'atto destinato alla pubblicazione è redatto in modo da evitare la diffusione di dati personali identificativi non necessari ovvero il riferimento a dati sensibili, qualora tali dati fossero indispensabili per l'adozione dell'atto, essi sono trasferiti in documenti separati, esplicitamente richiamati.

ADEMPIMENTI DI CUI ALLA L.R. 28/01 e successive modificazioni ed integrazioni.

Il presente provvedimento non comporta alcun mutamento qualitativo o quantitativo di entrata o di spesa né a carico del Bilancio della Regione né a carico degli Enti per i cui debiti i creditori potrebbero rivalersi sulla Regione e che è escluso ogni ulteriore onere aggiuntivo rispetto a quelli già autorizzati a valere sullo stanziamento previsto dal bilancio regionale.

Il Dirigente Servizio Accreditamenti
Mauro Nicastro

IL DIRIGENTE RESPONSABILE DELLA SEZIONE
PROGRAMMAZIONE ASSISTENZA OSPEDALIERA E SPECIALISTICA E ACCREDITAMENTO

- sulla base delle risultanze istruttorie innanzi illustrate, che qui si intendono integralmente riportate;
- viste le sottoscrizioni poste in calce al presente provvedimento dall'Istruttore e dal Dirigente del Servizio Accreditamenti;
- ritenuto di dover provvedere in merito;

DETERMINA

- di disporre, ai sensi dell'art. 24, comma 5-bis della L. R. n. 8/04 e s.m.i., il mantenimento dell'accreditamento istituzionale per l'attività specialistica ambulatoriale di Odontoiatria, già posseduto dallo "Studio Odontoiatrico Dott. Cavino Salvatore Cosimo" con sede in San Pietro Vernotico (BR) alla Via Torchiarolo n. 94, in capo alla società "Centro Dentistico Cavino s.r.l." ubicata nella medesima sede di San Pietro Vernotico - Via Torchiarolo n. 94, con la precisazione che il mantenimento dell'accreditamento è subordinato all'esito positivo delle valutazioni sulla persistenza dei requisiti di accreditamento, effettuate con periodicità triennale ed ogni qualvolta dovessero presentarsi situazioni che ne rendano necessaria una verifica, ai sensi dell'art. 24, commi 3 e 8 della L.R. n. 8/2004 e s.m.i.;

- di notificare il presente provvedimento:
  - al Legale Rappresentante della Società "Centro Dentistico Cavino s.r.l.", con sede nel Comune di San Pietro Vernotico (BR) alla Via Torchiarolo n. 94;
  - al Direttore Generale dell'ASL BR;
  - al Sindaco del Comune di San Pietro Vernotico (BR).

Il presente provvedimento:

a) sarà pubblicato all'Albo della Sezione PAOSA *(ove disponibile);*
b) sarà trasmesso alla Sezione Comunicazione Istituzionale della Regione Puglia per gli adempimenti di cui all'art. 23 del D. Lgs. n. 33/2013;
c) sarà trasmesso in copia conforme all'originale alla Segreteria della Giunta Regionale;
d) sarà disponibile nel sito ufficiale della Regione Puglia *(ove disponibile l'albo telematico);*
e) il presente atto, composto da n. 6 facciate, è adottato in originale;
f) viene redatto in forma integrale.

Il Dirigente della Sezione PAOSA
Giovanni Campobasso

DETERMINAZIONE DEL DIRIGENTE SEZIONE PROGRAMMAZIONE ASSISTENZA OSPEDALIERA E SPECIALISTICA E ACCREDITAMENTO 13 giugno 2016, n. 132

Rilascio, ai sensi dell'art. 8, commi 3 e 6 della L.R. n. 8/04 s.m.i., dell'autorizzazione all'esercizio dell'attività sanitaria di diagnostica per immagini con utilizzo delle grandi macchine - n. 1 RMN e n. 1 TAC, presso il "Centro di Radiologia Di Giovine – Vergantino S.r.l." sito in Lucera (FG) alla Via Cesare Battisti n. 51 - 55.

Il Dirigente della Sezione

Visti gli articoli 4 e 5 della L.R. n. 7/97;

Vista la Deliberazione G.R. n. 3261 del 28/7/98;

Visti gli artt. 4 e 16 del D. Lgs. 165/01;

Visto l'art. 32 della legge 18 giugno 2009, n. 69, che prevede l'obbligo di sostituire la pubblicazione tradizionale all'Albo ufficiale con la pubblicazione sui siti informatici;

Visto l'art. 18 del D. Lgs. 196/03 "Codice in materia di protezione dei dati personali" in merito ai Principi applicabili ai trattamenti effettuati dai soggetti pubblici;

Visto il Decreto del Presidente della Giunta Regionale 22 febbraio 2008 n. 161;

Vista la Deliberazione di Giunta Regionale n. 1444 del 30 luglio 2008;

Vista la Determinazione del Direttore dell'Area Organizzazione e Riforma dell'Amministrazione n. 47 del 25/10/2012, come rettificata dalla Determinazione n. 49 del 30/10/2012, di conferimento della Direzione dell'Ufficio Accreditamenti;

Vista la Determinazione del Direttore dell'Area Organizzazione e Riforma dell'Amministrazione n. 9 del 20/04/2015, ad oggetto "riassetto organizzativo dell'Area Politiche per la promozione della salute, delle persone e delle pari opportunità";

Vista la Deliberazione di Giunta Regionale n. 935 del 12/05/2015, ad oggetto "Art. 18 comma 2 del D.P.G.R. 22 febbraio 2008, n. 161 — Conferimento incarico di direzione Servizi incardinati nell'Area Politiche per la promozione della salute delle persone e delle pari opportunità";

Visto il Decreto del Presidente della Giunta Regionale 31 luglio 2015 n. 443, ad oggetto "Adozione del modello organizzativo denominato "Modello Ambidestro per l'innovazione della macchina Amministrativa regionale — MAIA". Approvazione Atto di Alta Organizzazione".

In Bari presso la sede della Sezione Programmazione Assistenza Ospedaliera e Specialistica e Accreditamento, riceve la seguente relazione.

L'art. 8, comma 3 della L.R. n. 8/04 s.m.i. ha individuato la Regione quale ente competente al rilascio dell'autorizzazione all'esercizio delle strutture sanitarie e socio-sanitarie di cui all'art. 5, comma 1, lettera b), numero 1.1, tra le quali sono comprese quelle che erogano prestazioni in regime ambulatoriale di Diagnostica per immagini con utilizzo delle grandi macchine.

Il "Centro di Radiologia Di Giovine — Vergantino s.r.l." con sede in Lucera (FG) alla Via C. Battisti n. 51 — 55 e Via Viglione n. 26 angolo Via C. Battisti, piano strada, già in possesso di autorizzazione sanitaria n. 37/2012 prot. n. 3018 del 15.02.2012, è all'attualità autorizzato all'esercizio dell'attività di diagnostica per immagini con autorizzazione sanitaria all'esercizio del Sindaco del Comune di Lucera n. 101/16 - prot. n. 0021009 del 22/04/2016.

Con Determinazione Dirigenziale n. 119 del 02/05/2014, il Servizio Accreditamento e Programmazione Sanitaria (APS) ha espresso, ai sensi dell'art. 7 della L.R. n. 8/2004 e s.m.i., parere favorevole di compatibilità per l'installazione di una RMN del gruppo A per uso diagnostico e di una TAC presso il "Centro di Radiologia Di Giovine — Vergantino s.r.l." di Lucera.

Con note del 22/03/2016, acquisite da questa Sezione con prott. nn. AOO_151/2977 e AOO_151/2976 del 01/04/2016, il dott. Angelo Vergantino, in qualità di Legale Rappresentante del "Centro di Radiologia Di Giovine — Vergantino s.r.l." ha, rispettivamente:

- prodotto, ai sensi del Decreto 02/08/1991, art. 5, la "COMUNICAZIONE DI INSTALLAZIONE DI APPARECCHIATURA A";
- chiesto ***"il rilascio dell'autorizzazione all'esercizio dell'attività sanitaria per la disciplina di radiodiagnostica con l'utilizzo delle seguenti grandi macchine:***
  1. ***RISONANZA MAGNETICA DEL GRUPPO A PER USO DIAGNOSTICO***
  2. ***TAC***

  IN RELAZIONE ALLA STRUTTURA DENOMINATA ***CENTRO DI RADIOLOGIA DI GIOVINE — VERGANTINO srl*** *CON SEDE IN* ***VIA CESARE BATTISTI 51*** *città di* ***Lucera*** *Prov.* ***Foggia FG*** *CAP* ***71036",*** allegandovi la *"Comunicazione preventiva di pratica (detenzione di apparecchia radiologico)"* trasmessa, tra gli altri, al Comando provinciale VVFF Foggia, e l'accettazione dell'incarico di sorveglianza fisica dell'esperto qualificato Dr. Belluscio.

Con nota prot. n. AOO_151/3527 del 20/04/2016 la scrivente Sezione ha conferito incarico al Dipartimento di Prevenzione della ASL FG di effettuare, ai sensi dell'art. 8, commi 3 e 5 della L.R. n. 8/04 e s.m.i., idoneo sopralluogo presso il "Centro di Radiologia Di Giovine — Vergantino s.r.l." sito in Lucera (FG) alla Via Cesare Battisti n. 51, finalizzato alla verifica del possesso dei requisiti minimi previsti dalla normativa vigente per l'autorizzazione all'esercizio dell'attività specialistica ambulatoriale di diagnostica per immagini con utilizzo delle grandi macchine - una RMN Vantage Elan da 1,5 T della Toshiba Medical System Corporation ed una TAC Toshiba Asteion 54, e, contestualmente, ha invitato il legale rappresentante del "Centro di Radiologia Di Giovine — Vergantino s.r.l." a trasmettere copia dell'autorizzazione comunale all'installazione di n. 1 Risonanza Magnetica *grande macchina* e di n. 1 TAC.

Con PEC del 21/04/2016 il "Centro di Radiologia Di Giovine — Vergantino s.r.l." ha trasmesso a questa Sezione copia dell'autorizzazione prot. n. 22484 del 16/05/2016 con cui il Sindaco del Comune di Lucera ha autorizzato l'installazione, presso la struttura, *"di una RMN del gruppo A per usa diagnostica e di una TAC.".*

Con PEC del 20/05/2016 il Direttore del Dipartimento di Prevenzione della ASL FG ha trasmesso *"l'esito della verifica effettuata dal personale ispettivo di questo Dipartimento"* di cui alla nota prot. n. 49623 del 17/05/2016, ad oggetto *"Istanza per il rilascio di Autorizzazione all'esercizio dell'attività sanitaria di Diagnostica per immagini B.01.03, con l'utilizza di grandi macchine: RSM del gruppo A per uso diagnostico e TAC, nei locali siti in Lucera (FG) alla Via Cesare Battisti n.* 55", di seguito riportata:

"I sottoscritti Dott. Pasquale Gelsi e Datt. Agostino Trombetta, rispettivamente Dirigente Medico SISP Area Sud ASL FG e Tecnica dello Prevenzione del SISP Area Nord ASL FG,

Vista *l'istanza in oggetto e la documentazione ad essa allegata*

(...)

Vista *l'autorizzazione all'esercizio N. 101/16, per l'attività ambulatoriale di diagnostica per immagini tradizionale, rilasciata dal Sindaco del Comune di Lucera in data 22.04.2016 per i locali siti in via Cesare Battisti n. 51 e* 55 *e nei locali siti in via Vigliane n. 26, angolo Via Cesare Battisti*

Effettuato *apposito sopralluago in data 09.05.2016 c/o la struttura in oggetto, durante il quale si è provveduto a verificare che lo stessa è conforme ai requisiti minimi organizzativi, strutturali e tecnologici, generali e specifici, previsti per le strutture che erogano prestazioni di assistenza Specialistica Ambulatoriale di Diagnostica per immagini con l'utilizzo di grandi macchine: RSM del gruppo A per usa diagnostico e TAC (8.01.03), dal regolamento regionale 5.02.2010 n. 3.*

ESPRIMONO PARERE FAVOREVOLE

al rilascio dell'autorizzazione all'esercizio dell'attività sanitaria di Diagnostica per Immagini con l'utilizza delle grandi macchine: RSM del gruppo A per usa diagnostica e TAC, per la struttura sito in Lucera (FG) alla

Via Cesare Battisti n. 55, al Dott. Angela Vergantino (...). Responsabile sanitario della struttura è il Dott. Giuseppe Di Giovine, laureata in Medicina e Chirurgia presso l'Università degli Studi di Bari il 26/07/1993, specializzato in Medicina Nucleare e Radiodiagnostica. Iscritto all'Ordine dei medici Chirurghi della Provincia di Foggia dal 27.01.1994 al numero 4878.".

Per tutto quanto innanzi esposto, si propone di rilasciare al "Centro di Radiologia Di Giovine - Vergantino S.r.l." nella persona del Legale Rappresentante Dott. Angelo Vergantino, ai sensi dell'art. 8, commi 3 e 6 della L.R. n. 8/2004 s.m.i., l'autorizzazione all'esercizio dell'attività specialistica ambulatoriale di diagnostica per immagini con utilizzo delle grandi macchine - n. 1 RMN del gruppo A per uso diagnostico mod. Vantage Elan da 1,5 T della Toshiba Medicai System Corporation e n. 1 TAC mod. Toshiba Asteion S4 - nei locali siti in Lucera (FG) alla Via C. Battisti nn. 51 - 55, con la Direzione Sanitaria del Dott. Giuseppe Di Giovine, nato a Lucera il 30/10/1965, laureato in Medicina e Chirurgia presso l'Università degli Studi di Bari il 26/07/1993 e specializzato in Medicina Nucleare e Radiodiagnostica, con la precisazione che:

- allo stato, vigente la sospensione dei nuovi accreditamenti di cui all'art. 3, comma 32 della L.R. n. 40/2007, il "Centro di Radiologia Di Giovine - Vergantino S.r.l." non può essere accreditato per l'attività specialistica di Diagnostica per Immagini con l'utilizzo delle grandi macchine;
- in caso di sostituzione del responsabile sanitario, il legale rappresentante del "Centro di Radiologia Di Giovine - Vergantino S.r.l." è tenuto a comunicare tempestivamente le generalità del nuovo responsabile, documentare i titoli professionali da questi posseduti e produrre dichiarazione di accettazione dell'incarico ai fini della variazione, ai sensi dell'art. 11, comma 2 della L.R. n. 8/2004 s.m.i., dell'autorizzazione all'esercizio;
- in caso di sostituzione o cessazione della RMN mod. Vantage Elan da 1,5 T della Toshiba Medical System Corporation, il legale rappresentante del "Centro di Radiologia Di Giovine - Vergantino S.r.l." è tenuto a trasmettere la comunicazione di avvenuta sostituzione dell'apparecchiatura (comprensiva di tutti i documenti di cui alla comunicazione di avvenuta installazione) o di avvenuta cessazione agli organi di controllo statali e regionali indicati all'art. 7 del DPR 542/1994 (ASL competente per territorio, Regione, Ministero della Salute ed INAIL, ex ISPESL);
- in caso di sostituzione o cessazione della TAC mod. Toshiba Asteion S4, il legale rappresentante del "Centro di Radiologia Di Giovine - Vergantino S.r.l." è tenuto a comunicare la sostituzione o la cessazione alla Regione, all'ASL competente per territorio ed a tutte le altre autorità competenti indicate all'art. 22 del D. Lgs. 230/1995;
- la presente autorizzazione s'intende valida esclusivamente per i locali cui si riferisce.

VERIFICA Al SENSI DEL D. Lgs. 196/03
Garanzie alla riservatezza

La pubblicazione dell'atto all'Albo, salve le garanzie previste dalla legge 241/90 in tema di accesso ai documenti amministrativi, avviene nel rispetto della tutela alla riservatezza dei cittadini, secondo quanto disposto dal D. Lgs. 196/03 in materia di protezione dei dati personali, nonché dal vigente regolamento regionale n. 5/2006 per il trattamento dei dati sensibili e giudiziari.

Ai fini della pubblicità legale, l'atto destinato alla pubblicazione è redatto in modo da evitare la diffusione di dati personali identificativi non necessari ovvero il riferimento a dati sensibili, qualora tali dati fossero indispensabili per l'adozione dell'atto, essi sono trasferiti in documenti separati, esplicitamente richiamati.

ADEMPIMENTI DI CUI ALLA L.R. 28/01 e successive modificazioni ed integrazioni.

Il presente provvedimento non comporta alcun mutamento qualitativo o quantitativo di entrata o di spesa né a carico del Bilancio della Regione né a carico degli Enti per **i** cui debiti i creditori potrebbero rivalersi sulla Regione e che è escluso ogni ulteriore onere aggiuntivo rispetto a quelli già autorizzati a

valere sullo stanziamento previsto dal bilancio regionale.

II Dirigente Servizio Accreditamenti
Mauro Nicastro

IL DIRIGENTE RESPONSABILE DELLA SEZIONE PROGRAMMAZIONE ASSISTENZA OSPEDALIERA E SPECIALISTICA E ACCREDITAMENTO

- sulla base delle risultanze istruttorie innanzi illustrate, che qui si intendono integralmente riportate;
- viste le sottoscrizioni poste in calce al presente provvedimento dal Dirigente del Servizio Accreditamenti;

DETERMINA

- di rilasciare al "Centro di Radiologia Di Giovine — Vergantino S.r.l." nella persona del Legale Rappresentante Dott. Angelo Vergantino, ai sensi dell'art. 8, commi 3 e 6 della L.R. n. 8/2004 s.m.i., l'autorizzazione all'esercizio dell'attività specialistica ambulatoriale di diagnostica per immagini con utilizzo delle grandi macchine — n. 1 RMN del gruppo A per uso diagnostico mod. Vantage Elan da 1,5 T della Toshiba Medical System Corporation e n. 1 TAC mod. Toshiba Asteion S4 — nei locali siti in Lucera (FG) alla Via C. Battisti nn. 51 - 55, con la Direzione Sanitaria del Dott. Giuseppe Di Giovine, nato a Lucera il 30/10/1965, laureato in Medicina e Chirurgia presso l'Università degli Studi di Bari il 26/07/1993 e specializzato in Medicina Nucleare e Radiodiagnostica, con la precisazione che:
  - allo stato, vigente la sospensione dei nuovi accreditamenti di cui all'art. 3, comma 32 della L.R. n. 40/2007, il "Centro di Radiologia Di Giovine — Vergantino S.r.l." non può essere accreditato per l'attività specialistica di Diagnostica per Immagini con l'utilizzo delle grandi macchine;
  - in caso di sostituzione del responsabile sanitario, il legale rappresentante del "Centro di Radiologia Di Giovine — Vergantino S.r.l." è tenuto a comunicare tempestivamente le generalità del nuovo responsabile, documentare i titoli professionali da questi posseduti e produrre dichiarazione di accettazione dell'incarico ai fini della variazione, ai sensi dell'art. 11, comma 2 della L.R. n. 8/2004 s.m.i., dell'autorizzazione all'esercizio;
  - in caso di sostituzione o cessazione della RMN mod. Vantage Elan da 1,5 T della Toshiba Medical System Corporation, il legale rappresentante del "Centro di Radiologia Di Giovine — Vergantino S.r.l." è tenuto a trasmettere la comunicazione di avvenuta sostituzione dell'apparecchiatura (comprensiva di tutti i documenti di cui alla comunicazione di avvenuta installazione) o di avvenuta cessazione agli organi di controllo statali e regionali indicati all'art. 7 del DPR 542/1994 (ASL competente per territorio, Regione, Ministero della Salute ed INAIL, ex ISPESL);
  - in caso di sostituzione o cessazione della TAC mod. Toshiba Asteion S4, il legale rappresentante del "Centro di Radiologia Di Giovine — Vergantino S.r.l." è tenuto a comunicare la sostituzione o la cessazione alla Regione, all'ASL competente per territorio ed a tutte le altre autorità competenti indicate all'art. 22 del D. Lgs. 230/1995;
  - la presente autorizzazione s'intende valida esclusivamente per i locali cui si riferisce;

- di notificare il presente provvedimento:
  - al Legale Rappresentante del Centro di Radiologia "Di Giovine - Vergantino S.r.l.", con sede in Lucera alla Via Cesare Battisti n. 51 - 55;
  - al Direttore del Dipartimento di Prevenzione dell'ASL FG;
  - al Sindaco del Comune di Lucera (FG).

Il presente provvedimento:

a) sarà pubblicato all'Albo della Sezione Programmazione Assistenza Ospedaliera e Specialistica e Accreditamento/all'Albo Telematico *(ove disponibile);*
b) sarà trasmesso in copia conforme all'originale alla Segreteria della Giunta Regionale;
c) sarà trasmesso alla Sezione Comunicazione Istituzionale della Regione Puglia per gli adempimenti di cui all'art. 23 del D. Lgs. n. 33/2013;
d) sarà disponibile nel sito ufficiale della Regione Puglia *(ove disponibile l'albo telematico);*
e) il presente atto, composto da n. 8 facciate, è adottato in originale;
f) viene redatto in forma integrale.

Il Dirigente della Sezione
Giovanni Campobasso

DETERMINAZIONE DEL DIRIGENTE SEZIONE PROGRAMMAZIONE ASSISTENZA OSPEDALIERA E SPECIALISTICA E ACCREDITAMENTO 13 giugno 2016, n. 134

A.C.N. per la disciplina dei rapporti con i medici specialisti, medici veterinari ed altre professionalità (Biologi, Chimici e Psicologi) ambulatoriali del 29.07.2009. Pubblicazione graduatorie definitive prov. di FOGGIA valide per l'anno 2016.

Il giorno 13/06/2016- in Bari nella sede della Sezione Programmazione Assistenza Ospedaliera, Specialistica e Accreditamento - Servizio Organizzazione Assistenza Ospedaliera e Specialistica

Il Dirigente della Sezione Programmazione Assistenza Ospedaliera, Specialistica e Accreditamento

- Visti gli articoli 4 e 5 della L.R. n. 7/97;
- Vista la Deliberazione G.R. n. 3261 del 28/7/98;
- Visti gli artt. 4 e 16 del D. Lgs. 165/01;
- Visto l'art. 32 della legge 18 giugno 2009, n. 69, che prevede l'obbligo di sostituire la pubblicazione tradizionale all'Albo ufficiale con la pubblicazione sui siti informatici;
- Visto l'art. 18 del Dlgs 196/03 "Codice in materia di protezione dei dati personali" in merito ai Principi applicabili ai trattamenti effettuati dai soggetti pubblici;
- Vista la deliberazione di Giunta Regionale n. 1426 del 4/10/2005;
- Visto il Decreto del Presidente della Giunta Regionale 22 febbraio 2008 n. 161;
- Vista la Deliberazione di Giunta Regionale n. 1444 del 30 luglio 2008;
- Vista la Determinazione del Direttore dell'Area Organizzazione e Riforma dell'Amministrazione n. 9 del 20/04/2015, ad oggetto "riassetto organizzativo dell'Area Politiche per la promozione della salute, delle persone e delle pari opportunità";
- Vista la Deliberazione di Giunta Regionale n. 935 del 12/05/2015, ad oggetto "Art. 18 comma 2 del D.P.G.R. 22 febbraio 2008, n. 161 — Conferimento incarico di direzione Servizi incardinati nell'Area Politiche per la promozione della salute delle persone e delle pari opportunità";
- Visto il Decreto del Presidente della Giunta Regionale 31 luglio 2015 n. 443, ad oggetto "Adozione del modello organizzativo denominato "Modello Ambidestro per l'Innovazione della macchina Amministrativa regionale — MAIA". Approvazione Atto di Alta Organizzazione".
- Sulla base dell'istruttoria espletata dal Responsabile e dal Responsabile A.P. il Direttore della Sezione riceve la seguente relazione:

L'art.21, comma 10 dell'Accordo Collettivo Nazionale per la disciplina dei rapporti con i medici specialisti ambulatoriali interni, medici veterinari e delle altre professionalità sanitarie ambulatoriali del 29 luglio 2009, prevede che le graduatorie definitive, inviate dai Comitati Consultivi Zonali ed approvate dal Direttore Generale dell'ASL, devono essere pubblicate sul Bollettino Ufficiale della Regione.

Le graduatorie definitive dei medici Specialisti Ambulatoriali, dei medici Veterinari e quelle delle altre professionalità ambulatoriali (Biologi, Chimici, Psicologi), valevoli per l'anno 2016, elaborate nel Sistema informativo "Edotto" dal Comitato Consultivo Zonale di ed allegate al presente provvedimento sotto la lettera A), sono state approvate dal Direttore Generale della ASL FG con deliberazione n. 363 del 13/04/2016, trasmessa al competente ufficio regionale per la pubblicazione sul Bollettino Ufficiale con nota n.50504 del 19.05.2016.

Ritenuto di dover provvedere alla pubblicazione delle graduatorie pervenute sul B.U.R., in quanto la pubblicazione, ai sensi dell'art.21, co.10, dei citato A.C.N., costituisce notificazione ufficiale agli interessati ed alle AA.SS.LL..

VERIFICA Al SENSI DEL D.Lgs 196/03
Garanzia alla riservatezza

La pubblicazione dell'atto all'albo, salvo le garanzie previste dalla L. 241/90 in tema di accesso ai documenti amministrativi, avviene nel rispetto della tutela alla riservatezza dei cittadini, secondo quanto disposto dal d.lgs. 196/03 in materia di protezione dei dati personali, nonché del vigente regolamento regionale n. 5/2006 per il trattamento dei dati sensibili giudiziari

ADEMPIMENTI CONTABILI AI SENSI DELLA L.R. 28/2001 e s.m.i.

Si dichiara che il presente provvedimento non comporta alcun mutamento qualitativo e quantitativo di entrata o di spesa né a carico del bilancio regionale né a carico degli enti per i cui debiti i creditori potrebbero rivalersi sulla regione e che è escluso ogni ulteriore onere aggiuntivo rispetto a quelli già autorizzati a valere sullo stanziamento previsto dal bilancio regionale.

IL DIRIGENTE DELLA SEZIONE
Giovanni Campobasso

IL DIRETTORE DELLA SEZIONE

- sulla base delle risultanze istruttorie come innanzi illustrate, letta la proposta formulata dal Servizio interessato;
- vista la sottoscrizione posta in calce al presente provvedimento dal Direttore della Sezione;
- richiamato, in particolare il disposto dell'art. 6 della L.R. 4 Febbraio 1997 n. 7 in materia di modalità di esercizio della funzione dirigenziale;

DETERMINA

Di disporre, ai sensi dell'art.21, co.10, dell'A.C.N del 29.07.2009, la pubblicazione sul Bollettino Ufficiale della Regione Puglia delle graduatorie definitive valevoli per l'anno 2016 per la provincia di Foggia dei Medici Specialisti Ambulatoriali, Medici Veterinari e delle altre professionalità ambulatoriali (Biologi, Chimici, Psicologi), allegate al presente provvedimento sotto la lettera A) per formarne parte integrante, così come approvate dal Direttore Generale della ASL FG con deliberazione n. 363 del 13/04/2016, trasmessa al competente ufficio regionale per la pubblicazione sul Bollettino Ufficiale con nota n.50504 del 19.05.2016.

IL DIRIGENTE DELLA SEZIONE
Giovanni Campobasso

Il provvedimento viene redatto in forma integrale nel rispetto della tutela alla riservatezza dei cittadini, secondo quanto disposto dal Dlgs 196/03 s.m.i. in materia di protezione dei dati personali. Il presente provvedimento:

a) sarà pubblicato all'albo on line nelle pagine del sito www.regione.puglia.it;
b) sarà pubblicato nel Bollettino Ufficiale della Regione Puglia;
c) sarà trasmesso in copia conforme all'originale alla Segreteria della Giunta Regionale;
d) sarà disponibile nel sito ufficiale della Regione Puglia: www.regione.puglia.it;
e) sarà trasmesso in copia all'Assessore alle Politiche della Salute;
f) Il presente atto, composto da n°5 facciate, è adottato in originale.

IL DIRIGENTE DELLA SEZIONE
Giovanni Campobasso

S.I.S.: REGIONE PUGLIA
COMITATO ZONALE: 160115 - ASL FG

MEDSPAI - SER020112

GRADUATORIA PSICOLOGI

AREA PROFESSIONALE: PSICOLOGI
ANNO RIFERIMENTO: 2016
STATO GRADUATORIA: DEFINITIVA

BRANCA: 40 - PSICOLOGIA
DATA DELIBERA: 13/04/2016
NUM. DELIBERA: 363
DATA PUBBLICAZIONE: 14/04/2016

POSIZIONE	NOMINATIVO RESIDENZA CODICE FISCALE	PUNTEGGIO	NOTE
1	**GIANGASPERO ROSARIA** TERLIZZI (BA) - VIA PROV. SOVERETO, 23 GNGRSR76R47L109R	**14,856**	
2	**MAZZEO GIUSEPPE** FOGGIA (FG) - VIA LECCE N. 38 MZZGPP68T08D643T	**13,688**	
3	**LAVACCA STEFANIA** CERIGNOLA (FG) - VIA ALIANO N. 11 LVCSFN77P44C514J	**9,747**	
4	**STOLFA MARIA** CAPURSO (BA) - VIA CARDINALE MATTEI, 29 STLMRA77B52A662L	**9,000**	Data Spec.: 29/11/2006, Data Laurea: 13/03/2002, Data Nascita: 12/02/1977
5	**DE SALVIA MICHELA LUCIA** CASALVECCHIO DI PUGLIA (FG) - CORSO SKANDERBERG DSLMHL80D63D643H	**9,000**	Data Spec.: 16/07/2009, Data Laurea: 23/06/2004, Data Nascita: 23/04/1980
6	**PERAGINE ELISABETTA** BARI (BA) - VIA G. BOVIO, 67 70123 PRGLBT82L52A225Q	**9,000**	Data Spec.: 19/07/2010, Data Laurea: 16/10/2006, Data Nascita: 12/07/1982

FIRMATO
IL SEGRETARIO

FIRMATO
IL PRESIDENTE

S.I.S.: REGIONE PUGLIA
COMITATO ZONALE: 160115 - ASL FG

MEDSPAI - SER020112

GRADUATORIA PSICOLOGI

AREA PROFESSIONALE: PSICOLOGI
ANNO RIFERIMENTO: 2016
STATO GRADUATORIA: DEFINITIVA

BRANCA: 40 - PSICOLOGIA
DATA DELIBERA: 13/04/2016
NUM. DELIBERA: 363
DATA PUBBLICAZIONE: 14/04/2016

POSIZIONE	NOMINATIVO RESIDENZA CODICE FISCALE	PUNTEGGIO	NOTE
7	**LONIGRO ADELE** FOGGIA (FG) - VIALE G.GENTILE N.23 LNGDLA81S50D643C	**9,000**	Data Spec.: 10/11/2012, Data Laurea: 21/07/2005, Data Nascita: 10/11/1981
8	**SCELSI STEFANIA** CERIGNOLA (FG) - VIA ASSISI 6/A SCLSFN79L50C514T	**9,000**	Data Spec.: 21/12/2012, Data Laurea: 07/03/2007, Data Nascita: 10/07/1979
9	**LOPOPOLO ANGELA** BISCEGLIE (BT) - VIA CALA DELL'ARCIPRETE,4/B LPPNGL77B54A883D	**9,000**	Data Spec.: 22/06/2013, Data Laurea: 28/02/2008, Data Nascita: 14/02/1977
10	**RITUCCI ANNALISA** FOGGIA (FG) - VIA CASTIGLIONE, 52 RTCNLS74R64D643K	**9,000**	Data Spec.: 17/05/2014, Data Laurea: 09/07/2008, Data Nascita: 24/10/1974
11	**ARGENTIERE ALESSANDRA** FRATTAMAGGIORE (NA) - VIA CARMELO PEZZULLO N.133 RGNLSN84P44F839B	**9,000**	Data Spec.: 17/05/2014, Data Laurea: 04/03/2009, Data Nascita: 04/09/1984
12	**CONTILLO NUNZIA** STORNARELLA (FG) - VIA UMBRIA N.22 CNTNNZ83H65D643V	**9,000**	Data Spec.: 23/01/2015, Data Laurea: 29/01/2008, Data Nascita: 25/06/1983

FIRMATO
IL SEGRETARIO

FIRMATO
IL PRESIDENTE

S.I.S.: REGIONE PUGLIA
COMITATO ZONALE: 160115 - ASL FG

MEDSPAI - SER020112

GRADUATORIA PSICOLOGI

AREA PROFESSIONALE: PSICOLOGI
ANNO RIFERIMENTO: 2016
STATO GRADUATORIA: DEFINITIVA

BRANCA: 40 - PSICOLOGIA
DATA DELIBERA: 13/04/2016
NUM. DELIBERA: 363
DATA PUBBLICAZIONE: 14/04/2016

POSIZIONE	NOMINATIVO RESIDENZA CODICE FISCALE	PUNTEGGIO	NOTE
13	**SUMMO MARIA DOMENICA** RUVO DI PUGLIA (BA) - VIA GIUSEPPE DI VITTORIO, 36 SMMMDM76H57H645S	**8,836**	
14	**DI NANNA GIULIA** MODUGNO (BA) - VIA G. VERDI, 9 DNNGLI66T49F262J	**8,056**	
15	**QUITADAMO MARIA GRAZIA** MATTINATA (FG) - VIA G. ROSATI, 89 QTDMGR75B64H926C	**8,000**	Data Spec.: 28/11/2007, Data Laurea: 05/12/2000, Data Nascita: 24/02/1975
16	**ESPOSITO DALILA** BARI (BA) - VIA ANDREA GABRIELI N.32 SPSDLL80B48F839R	**8,000**	Data Spec.: 30/11/2009, Data Laurea: 12/12/2003, Data Nascita: 08/02/1980
17	**BAFUNNO DANIELA** ANDRIA (BT) - VIA GAETANO LATILLA, 21 BFNDNL80A46A285U	**8,000**	Data Spec.: 26/06/2010, Data Laurea: 15/12/2004, Data Nascita: 06/01/1980
18	**CAGNAZZO ANGELA** FOGGIA (FG) - VIA AIRONE 10 CGNNGL76R50D643G	**8,000**	Data Spec.: 19/07/2010, Data Laurea: 14/07/2004, Data Nascita: 10/10/1976

FIRMATO
IL SEGRETARIO

FIRMATO
IL PRESIDENTE

S.I.S.: REGIONE PUGLIA
COMITATO ZONALE: 160115 - ASL FG

MEDSPAI - SER020112

GRADUATORIA PSICOLOGI

AREA PROFESSIONALE: PSICOLOGI
ANNO RIFERIMENTO: 2016
STATO GRADUATORIA: DEFINITIVA

BRANCA: 40 - PSICOLOGIA
DATA DELIBERA: 13/04/2016
NUM. DELIBERA: 363
DATA PUBBLICAZIONE: 14/04/2016

POSIZIONE	NOMINATIVO RESIDENZA CODICE FISCALE	PUNTEGGIO	NOTE
19	**MAURELLI MAURIZIO** BARI (BA) - VIA POSTIGLIONE, 08 70126 MRLMRZ77C13A662R	**8,000**	Data Spec.: 21/07/2011, Data Laurea: 17/12/2007, Data Nascita: 13/03/1977
20	**BELLOMO LAURA** BARI (BA) - VIA ISONZO, 27 70125 BLLLRA81E45A662C	**8,000**	Data Spec.: 26/10/2011, Data Laurea: 22/02/2006, Data Nascita: 05/05/1981
21	**RUSSO VALERIA MARIA** MONOPOLI (BA) - VIA AMLETO PESCE, 9 RSSVRM82C55F376B	**8,000**	Data Spec.: 16/12/2011, Data Laurea: 15/12/2006, Data Nascita: 15/03/1982
22	**SCARABAGGIO MARIA** ALTAMURA (BA) - VIA DELLE CAPPELLE, 40 SCRMRA82H43A225H	**8,000**	Data Spec.: 27/10/2012, Data Laurea: 24/10/2006, Data Nascita: 03/06/1982
23	**LORUSSO MARIALUCIA** GRAVINA IN PUGLIA (BA) - VIA GENOVA, 30 LRSMLC75S49A225A	**8,000**	Data Spec.: 28/11/2012, Data Laurea: 11/07/2000, Data Nascita: 09/11/1975
24	**PELLE GINA** MONTESILVANO (PE) - VIA NILO 22 PLLGNI77R47A320L	**8,000**	Data Spec.: 22/03/2013, Data Laurea: 13/12/2002, Data Nascita: 07/10/1977

FIRMATO
IL SEGRETARIO

FIRMATO
IL PRESIDENTE

S.I.S.: REGIONE PUGLIA
COMITATO ZONALE: 160115 - ASL FG

MEDSPAI - SER020112

GRADUATORIA PSICOLOGI

AREA PROFESSIONALE: PSICOLOGI
ANNO RIFERIMENTO: 2016
STATO GRADUATORIA: DEFINITIVA

BRANCA: 40 - PSICOLOGIA
DATA DELIBERA: 13/04/2016
NUM. DELIBERA: 363
DATA PUBBLICAZIONE: 14/04/2016

POSIZIONE	NOMINATIVO RESIDENZA CODICE FISCALE	PUNTEGGIO	NOTE
25	**TATULLO CRISTINA** CERIGNOLA (FG) - VIA DEGLI OLEANDRI N.2 TTLCST79C68B619I	**8,000**	Data Spec.: 22/06/2013, Data Laurea: 15/12/2006, Data Nascita: 28/03/1979
26	**PRIMO FRANCESCO** BITONTO (BA) - VIA IV NOVEMBRE, 47 PRMFNC83L08A662G	**8,000**	Data Spec.: 07/12/2013, Data Laurea: 03/07/2007, Data Nascita: 08/07/1983
27	**CAPPUCCIO FRANCESCA** SAN SEBASTIANO AL VESUVIO (NA) - PIAZZA DELLA CONCORDIA N.2 CPPFNC80R44I151Z	**8,000**	Data Spec.: 14/03/2014, Data Laurea: 21/12/2004, Data Nascita: 04/10/1980
28	**LAGRASTA LAURA** CANOSA DI PUGLIA (BT) - VIA MICHELANGELO BUONARROTI, 8/3 LGRLRA82P70B619D	**8,000**	Data Spec.: 21/06/2014, Data Laurea: 18/02/2008, Data Nascita: 30/09/1982
29	**LAMPUGNANO FABRIZIO** BARI (BA) - VIA G. TOMA, 34 LMPFRZ81L08A662W	**8,000**	Data Spec.: 08/11/2014, Data Laurea: 13/07/2006, Data Nascita: 08/07/1981
30	**SANTODIROCCO EMILIANA** MANFREDONIA (FG) - PIAZZALE TIZIANO N.28 SNTMLN80B63H926P	**8,000**	Data Spec.: 12/01/2015, Data Laurea: 14/02/2006, Data Nascita: 23/02/1980

FIRMATO
IL SEGRETARIO

FIRMATO
IL PRESIDENTE

S.I.S.: REGIONE PUGLIA
COMITATO ZONALE: 160115 - ASL FG

MEDSPAI - SER020112

GRADUATORIA PSICOLOGI

AREA PROFESSIONALE: PSICOLOGI
ANNO RIFERIMENTO: 2016
STATO GRADUATORIA: DEFINITIVA

BRANCA: 40 - PSICOLOGIA
DATA DELIBERA: 13/04/2016
NUM. DELIBERA: 363
DATA PUBBLICAZIONE: 14/04/2016

POSIZIONE	NOMINATIVO RESIDENZA CODICE FISCALE	PUNTEGGIO	NOTE
31	**LATROFA NICOLA** TRIGGIANO (BA) - VIA GIOBERTI 42 LTRNCL62R06L425F	**7,683**	
32	**CUSANO MARGHERITA ANNA** FOGGIA (FG) - C.SO ROMA,165/A CSNMGH66B68D643W	**7,000**	Data Spec.: 09/06/1998, Data Laurea: 26/06/1989, Data Nascita: 28/02/1966
33	**CICIRIELLO MARIAROSARIA** TRINITAPOLI (BT) - VIA CAIROLI, 50 CCRMRS81T46H926V	**7,000**	Data Spec.: 03/03/2006, Data Laurea: 18/07/2005, Data Nascita: 06/12/1981
34	**GALELLA LUCIA LUCIANA** MELFI (PZ) - VIA MONTEVERDE 18 GLLLLC74M48F104T	**7,000**	Data Spec.: 06/11/2009, Data Laurea: 25/06/2002, Data Nascita: 08/08/1974
35	**IANNONE ROSA** FOGGIA (FG) - VIALE EUROPA N. 27 B NNNRSO59T61F839E	**7,000**	Data Spec.: 01/11/2011, Data Laurea: 06/07/1993, Data Nascita: 21/12/1959
36	**ZECCHINO CONCETTA** APRICENA (FG) - VIA P.S.S. A. MARIA JIOSE' N.58 ZCCCCT75L55H926P	**7,000**	Data Spec.: 09/06/2012, Data Laurea: 18/12/2002, Data Nascita: 15/07/1975

FIRMATO
IL SEGRETARIO

FIRMATO
IL PRESIDENTE

S.I.S.: REGIONE PUGLIA
COMITATO ZONALE: 160115 - ASL FG

MEDSPAI - SER020112

GRADUATORIA PSICOLOGI

AREA PROFESSIONALE: PSICOLOGI
ANNO RIFERIMENTO: 2016
STATO GRADUATORIA: DEFINITIVA

BRANCA: 40 - PSICOLOGIA
DATA DELIBERA: 13/04/2016
NUM. DELIBERA: 363
DATA PUBBLICAZIONE: 14/04/2016

POSIZIONE	NOMINATIVO RESIDENZA CODICE FISCALE	PUNTEGGIO	NOTE
37	**COCUZZI VALENTINA** FOGGIA (FG) - VIA MARIO FORCELLA, 29 CCZVNT82L47D643J	**7,000**	Data Spec.: 10/12/2012, Data Laurea: 24/07/2008, Data Nascita: 07/07/1982
38	**SPAGNUOLO ANGELA PIA** MANFREDONIA (FG) - VIA ORTO SDANGA 115 SPGNLP80H66H926U	**7,000**	Data Spec.: 21/06/2014, Data Laurea: 13/11/2007, Data Nascita: 26/06/1980
39	**GATTA LIBERA** MANFREDONIA (FG) - LARGO DEI BARONI CESSA N.7 GTTLBR81H46E885U	**7,000**	Data Spec.: 07/07/2014, Data Laurea: 24/02/2006, Data Nascita: 06/06/1981
40	**BORTONE MARIA CONSIGLIA** TROIA (FG) - CONTRADA FONTANELLE N.9 BRTMCN82P44L447J	**7,000**	Data Spec.: 08/07/2014, Data Laurea: 01/07/2008, Data Nascita: 04/09/1982
41	**INGROSSO SARA** TARANTO (TA) - VIA PLATEJA, N.3 NGRSRA80H68L049C	**6,357**	
42	**AQUILINO ALESSIA** FOGGIA (FG) - VIA LUIGI ROVELLI N.47 QLNLSS71P52D643I	**6,185**	

FIRMATO
IL SEGRETARIO

FIRMATO
IL PRESIDENTE

S.I.S.: REGIONE PUGLIA
COMITATO ZONALE: 160115 - ASL FG

MEDSPAI - SER020112

GRADUATORIA PSICOLOGI

AREA PROFESSIONALE: PSICOLOGI
ANNO RIFERIMENTO: 2016
STATO GRADUATORIA: DEFINITIVA

BRANCA: 40 - PSICOLOGIA
DATA DELIBERA: 13/04/2016
NUM. DELIBERA: 363
DATA PUBBLICAZIONE: 14/04/2016

POSIZIONE	NOMINATIVO RESIDENZA CODICE FISCALE	PUNTEGGIO	NOTE
43	**RUSSO MARIA TERESA** FOGGIA (FG) - VIALE GIOVANNI GENTILE 166 RSSMTR67D61D643P	**6,000**	Data Spec.: 14/12/2003, Data Laurea: 06/07/1993, Data Nascita: 21/04/1967
44	**GUALANO MARISA** FOGGIA (FG) - VIALE FRANCIA 25 GLNMRS77M42D643I	**6,000**	Data Spec.: 26/11/2011, Data Laurea: 30/06/2004, Data Nascita: 02/08/1977
45	**SCILLITANI ANTONELLA** FOGGIA (FG) - VIA ZURETTI 11 SCLNNL82S62D643F	**6,000**	Data Spec.: 01/12/2012, Data Laurea: 13/07/2007, Data Nascita: 22/11/1982
46	**VASTARELLA VALERIO** BARI (BA) - VIA A. FENICIA, 12 - 70126 VSTVLR73C25F839Q	**6,000**	Data Spec.: 26/05/2014, Data Laurea: 24/02/2006, Data Nascita: 25/03/1973
47	**LA TORRE ANTONIETTA** FOGGIA (FG) - VIA E. BERLINGUER N.56 LTRNNT77R46D643H	**6,000**	Data Spec.: 06/12/2014, Data Laurea: 29/07/2009, Data Nascita: 06/10/1977
48	**CAMPOREALE TERESA** SAN FERDINANDO DI PUGLIA (BT) - VIA NICOTERA, 05 CMPTRS81D63C514A	**6,000**	Data Spec.: 16/12/2014, Data Laurea: 20/07/2005, Data Nascita: 23/04/1981

FIRMATO
IL SEGRETARIO

FIRMATO
IL PRESIDENTE

S.I.S.: REGIONE PUGLIA
COMITATO ZONALE: 160115 - ASL FG

MEDSPAI - SER020112

GRADUATORIA PSICOLOGI

AREA PROFESSIONALE: PSICOLOGI
ANNO RIFERIMENTO: 2016
STATO GRADUATORIA: DEFINITIVA

BRANCA: 40 - PSICOLOGIA
DATA DELIBERA: 13/04/2016
NUM. DELIBERA: 363
DATA PUBBLICAZIONE: 14/04/2016

POSIZIONE	NOMINATIVO RESIDENZA CODICE FISCALE	PUNTEGGIO	NOTE
49	**FERRANTE FRANCESCA** BARI (BA) - VIA F.LLI DE FILIPPO, 23 70131 FRRFNC72L41A662O	**5,748**	
50	**NEMBROTTE MENNA ANNALISA** FOGGIA (FG) - VIA CASTELLUCCIO DEI SAURI KM. 5+300 NMBNLS74H68D643D	**5,018**	
51	**FIORE ANGELA** CASSANO DELLE MURGE (BA) - VIA FANTE FEDERELLA, 5 FRINGL61T62A662Z	**5,000**	Data Spec.: 09/06/1998, Data Laurea: 07/04/1988, Data Nascita: 22/12/1961
52	**DE SANTIS BAMBINA** STORNARELLA (FG) - VIA ASCOLI SATRIANO 49 DSNBBN58A71H926D	**5,000**	Data Spec.: 29/12/2000, Data Laurea: 15/12/1981, Data Nascita: 31/01/1958
53	**ZAMPAGLIONE GIOVANNA** FOGGIA (FG) - VIA GUIDO D'ORSO N.153 ZMPGNN74H66D643J	**5,000**	Data Spec.: 20/07/2005, Data Laurea: 26/02/2001, Data Nascita: 26/06/1974
54	**MASTROGIACOMO PAOLA** TORREMAGGIORE (FG) - VIA LAMARMORA N.16 MSTPLA75A44H926U	**5,000**	Data Spec.: 12/07/2007, Data Laurea: 03/07/1999, Data Nascita: 04/01/1975

FIRMATO
IL SEGRETARIO

FIRMATO
IL PRESIDENTE

S.I.S.: REGIONE PUGLIA
COMITATO ZONALE: 160115 - ASL FG

MEDSPAI - SER020112

GRADUATORIA PSICOLOGI

AREA PROFESSIONALE: PSICOLOGI
ANNO RIFERIMENTO: 2016
STATO GRADUATORIA: DEFINITIVA

BRANCA: 40 - PSICOLOGIA
DATA DELIBERA: 13/04/2016
NUM. DELIBERA: 363
DATA PUBBLICAZIONE: 14/04/2016

POSIZIONE	NOMINATIVO RESIDENZA CODICE FISCALE	PUNTEGGIO	NOTE
55	**NARDELLA ANGELA** SAN NICANDRO GARGANICO (FG) - VIA DELLE MAGNOLIE N.23 NRDNGL74A64I158W	**5,000**	Data Spec.: 02/02/2009, Data Laurea: 20/06/2001, Data Nascita: 24/01/1974
56	**SCRIMA MARIANTONELLA** TROIA (FG) - VIA MADONNA DELLA SPERANZA N. 3/A SCRMNT76E43D643P	**5,000**	Data Spec.: 23/06/2009, Data Laurea: 28/06/2001, Data Nascita: 03/05/1976
57	**COLONNA ROSSELLA** ADELFIA (BA) - VIA BARI, 4 CLNRSL80C60A662D	**5,000**	Data Spec.: 24/01/2010, Data Laurea: 22/07/2004, Data Nascita: 20/03/1980
58	**FRAGALE MORENA** FOGGIA (FG) - VIA MONTE SABOTINO 5 FRGMRN79C48C352V	**5,000**	Data Spec.: 27/02/2011, Data Laurea: 08/03/2005, Data Nascita: 08/03/1979
59	**RASCHINI SILVIA** FOGGIA (FG) - VIA ENZO FIORITTO, 12 RSCSLV80A57D643P	**5,000**	Data Spec.: 04/07/2011, Data Laurea: 23/02/2005, Data Nascita: 17/01/1980
60	**CORTELLINO MADDALENA** BARLETTA (BT) - VIA A. MEUCCI, 16 CRTMDL77R48A669H	**5,000**	Data Spec.: 30/11/2011, Data Laurea: 17/07/2006, Data Nascita: 08/10/1977

FIRMATO
IL SEGRETARIO

FIRMATO
IL PRESIDENTE

S.I.S.: REGIONE PUGLIA
COMITATO ZONALE: 160115 - ASL FG

MEDSPAI - SER020112

GRADUATORIA PSICOLOGI

AREA PROFESSIONALE: PSICOLOGI
ANNO RIFERIMENTO: 2016
STATO GRADUATORIA: DEFINITIVA

BRANCA: 40 - PSICOLOGIA
DATA DELIBERA: 13/04/2016
NUM. DELIBERA: 363
DATA PUBBLICAZIONE: 14/04/2016

POSIZIONE	NOMINATIVO RESIDENZA CODICE FISCALE	PUNTEGGIO	NOTE
61	**MAZZARELLA SARA** FOGGIA (FG) - VIA ZARA N.93 MZZSRA81C48D643N	**5,000**	Data Spec.: 07/12/2012, Data Laurea: 07/02/2006, Data Nascita: 08/03/1981
62	**TOMASINO MARIA GIOVANNA** BARI (BA) - VIA G. AMENDOLA, 121 - 70126 TMSMGV82D46A662D	**5,000**	Data Spec.: 25/03/2013, Data Laurea: 21/02/2006, Data Nascita: 06/04/1982
63	**BOCOLA FRANCESCA** SAN MARCO IN LAMIS (FG) - P. G. FRASSATI, 4 BCLFNC82C58H985C	**5,000**	Data Spec.: 27/05/2013, Data Laurea: 10/03/2008, Data Nascita: 18/03/1982
64	**DAGOSTINO ALBA** FOGGIA (FG) - VIALE G. DI VITTORIO 199 DGSLBA67R69C514O	**5,000**	Data Spec.: 09/07/2013, Data Laurea: 06/07/2005, Data Nascita: 29/10/1967
65	**ANDREANA ANNA ELEONORA** ACCADIA (FG) - VIA BONITO, 21 NDRNLN75H44F538X	**4,062**	
66	**TRAVERSI FRANCESCA** CERIGNOLA (FG) - VIA SAN FERDINANDO, 3 TRVFNC80E63H926Y	**3,179**	

FIRMATO
IL SEGRETARIO

FIRMATO
IL PRESIDENTE

S.I.S.: REGIONE PUGLIA
COMITATO ZONALE: 160115 - ASL FG

MEDSPAI - SER020112

GRADUATORIA PSICOLOGI

AREA PROFESSIONALE: PSICOLOGI
ANNO RIFERIMENTO: 2016
STATO GRADUATORIA: DEFINITIVA

BRANCA: 40 - PSICOLOGIA
DATA DELIBERA: 13/04/2016
NUM. DELIBERA: 363
DATA PUBBLICAZIONE: 14/04/2016

POSIZIONE	NOMINATIVO RESIDENZA CODICE FISCALE	PUNTEGGIO	NOTE
67	**DE MATTEIS CLAUDIA** SAN SEVERO (FG) - VIA CANTATORE N.30/B DMTCLD53S44I158L	**3,000**	Data Spec.: 16/06/1994, Data Laurea: 05/12/1979, Data Nascita: 04/11/1953
68	**PRUDENTE GAETANO** CERIGNOLA (FG) - VIA MONTE FUMAIOLO N. 1 PRDGTN65T26D643K	**3,000**	Data Spec.: 08/07/2003, Data Laurea: 11/12/1991, Data Nascita: 26/12/1965
69	**NESTA ANNAMARIA** TORREMAGGIORE (FG) - VIA ARIMONDI, 4 NSTNMR60E63L273L	**3,000**	Data Spec.: 15/02/2005, Data Laurea: 26/11/1990, Data Nascita: 23/05/1960
70	**AFFINITO MARIA** AVERSA (CE) - VIA E. CORCIONI 114 FFNMRA80L71B963T	**3,000**	Data Spec.: 26/05/2010, Data Laurea: 07/07/2004, Data Nascita: 31/07/1980
71	**MONTOYA MARA PATRICIA** SAN MARCO IN LAMIS (FG) - VILLAGGIO AMENDOLA MNTMPT80E62Z600D	**3,000**	Data Spec.: 30/07/2011, Data Laurea: 26/05/2004, Data Nascita: 22/05/1980
72	**IONATA SILVIA** VENOSA (PZ) - VICO LOVAGLIO N.1 NTISLV74E61L738F	**3,000**	Data Spec.: 15/12/2011, Data Laurea: 20/06/2000, Data Nascita: 21/05/1974

FIRMATO
IL SEGRETARIO

FIRMATO
IL PRESIDENTE

S.I.S.: REGIONE PUGLIA
COMITATO ZONALE: 160115 - ASL FG

MEDSPAI - SER020112

GRADUATORIA PSICOLOGI

AREA PROFESSIONALE: PSICOLOGI
ANNO RIFERIMENTO: 2016
STATO GRADUATORIA: DEFINITIVA

BRANCA: 40 - PSICOLOGIA
DATA DELIBERA: 13/04/2016
NUM. DELIBERA: 363
DATA PUBBLICAZIONE: 14/04/2016

POSIZIONE	NOMINATIVO RESIDENZA CODICE FISCALE	PUNTEGGIO	NOTE
73	**FACENNA ASSUNTA MARIA** TOLLO (CH) - VIA SAN BIAGIO 19/A FCNSNT81C47E549Y	**3,000**	Data Spec.: 23/10/2012, Data Laurea: 29/11/2005, Data Nascita: 07/03/1981
74	**NICASTRO ADALGISA** FOGGIA (FG) - VIA LA GUARDIA 6/D NCSDGS82E24H926A	**3,000**	Data Spec.: 03/07/2013, Data Laurea: 20/12/2007, Data Nascita: 24/05/1982
75	**MANCINI MARIA ASSUNTA** FOGGIA (FG) - VIA GRECIA 16, 71100 MNCMSS56C61D643H	**3,000**	Data Spec.: 17/03/2014, Data Laurea: 26/07/2007, Data Nascita: 21/03/1956
76	**DANZA GIOVANNI** RIGNANO GARGANICO (FG) - VIALE SAN GIOVANNI BOSCO, 22 DNZGNN80A30H926V	**3,000**	Data Spec.: 26/05/2014, Data Laurea: 27/02/2006, Data Nascita: 30/01/1980
77	**MANGANO MARINA** SAN GIOVANNI ROTONDO (FG) - VIA MORANTE 9 MNGMRN83S29H926Z	**3,000**	Data Spec.: 19/01/2015, Data Laurea: 03/02/2010, Data Nascita: 29/11/1983

FIRMATO
IL SEGRETARIO

FIRMATO
IL PRESIDENTE

GRADUATORIA PSICOLOGI

AREA PROFESSIONALE:	PSICOLOGI	***BRANCA:***	40 - PSICOLOGIA
ANNO RIFERIMENTO:	2016	***DATA DELIBERA:***	13/04/2016
STATO GRADUATORIA:	DEFINITIVA	***NUM. DELIBERA:***	363
		DATA PUBBLICAZIONE:	14/04/2016

NOMINATIVO RESIDENZA CODICE FISCALE	MOTIVAZIONE ESCLUSIONE
ESCLUSI DALLA GRADUATORIA	
MASTRAPASQUA MANUELA MANFREDONIA (FG) - LARGO DENTE DI LEONE N. 1 MSTMNL81A59H926D	**Manca titolo accademico valido per l'inclusione**
PEREZ ATOCHE ROONEY ALEJANDRO MANFREDONIA (FG) - VIA DELLE ANTICHE MURA PRZRYL58P04Z611N	**Manca titolo accademico valido per l'inclusione**

FIRMATO
IL SEGRETARIO

FIRMATO
IL PRESIDENTE

S.I.S.: REGIONE PUGLIA
COMITATO ZONALE: 160115 - ASL FG

MEDSPAI - SER020112

GRADUATORIA CHIMICI

AREA PROFESSIONALE: CHIMICI
ANNO RIFERIMENTO: 2016
STATO GRADUATORIA: DEFINITIVA
BRANCA: 41 - CHIMICA
DATA DELIBERA: 13/04/2016
NUM. DELIBERA: 363
DATA PUBBLICAZIONE: 14/04/2016

POSIZIONE	NOMINATIVO RESIDENZA CODICE FISCALE	PUNTEGGIO	NOTE
1	**GAMBINO RITA** FOGGIA (FG) - VIA SILVIO PELLICO, 158/A GMBRTI73D62D643D	**6,000**	
2	**D ERRICO ANGELO** VIESTE (FG) - VIA SALVEMINI 5 DRRNGL77P14L858G	**5,000**	

FIRMATO
IL SEGRETARIO

FIRMATO
IL PRESIDENTE

S.I.S.: REGIONE PUGLIA
COMITATO ZONALE: 160115 - ASL FG

MEDSPAI - SER020112

GRADUATORIA BIOLOGI

AREA PROFESSIONALE: BIOLOGI
ANNO RIFERIMENTO: 2016
STATO GRADUATORIA: DEFINITIVA
BRANCA: 4 - BIOLOGIA
DATA DELIBERA: 13/04/2016
NUM. DELIBERA: 363
DATA PUBBLICAZIONE: 14/04/2016

POSIZIONE	NOMINATIVO RESIDENZA CODICE FISCALE	PUNTEGGIO	NOTE
1	**SCOLARO ETTORE** FOGGIA (FG) - VIA A. GRAMSCI N. 65 SCLTTR59R26D643O	**19,679**	
2	**LA TORRE ANTONELLA** MANFREDONIA (FG) - VIA A.VESPUCCI N.61 LTRNNL81S55H926O	**9,000**	Data Spec.: 09/06/2010, Data Laurea: 26/07/2005, Data Nascita: 15/11/1981
3	**ALFANO SETTIMIA** CASTEL SAN GIORGIO (SA) - VIA CALVANESE, 27 LFNSTM83L53G230W	**9,000**	Data Spec.: 28/09/2012, Data Laurea: 26/10/2007, Data Nascita: 13/07/1983
4	**BALLETTA MARIA MARGHERITA** FOGGIA (FG) - VIA SALVATO 8 BLLMMR61M61E716J	**8,090**	
5	**PEPE MARIA** BARI (BA) - V.LE SALANDRA 2/M PPEMRA67M61E716A	**8,000**	Data Spec.: 26/10/2001, Data Laurea: 09/02/1996, Data Nascita: 21/08/1967
6	**MASSENZIO FRANCESCA** LUCERA (FG) - VIA MICHELANGELO N.56 MSSFNC79S42H926L	**8,000**	Data Spec.: 16/03/2004, Data Laurea: 16/03/2004, Data Nascita: 02/11/1979

FIRMATO
IL SEGRETARIO

FIRMATO
IL PRESIDENTE

S.I.S.: REGIONE PUGLIA
COMITATO ZONALE: 160115 - ASL FG

MEDSPAI - SER020112

GRADUATORIA BIOLOGI

AREA PROFESSIONALE: BIOLOGI
ANNO RIFERIMENTO: 2016
STATO GRADUATORIA: DEFINITIVA

BRANCA: 4 - BIOLOGIA
DATA DELIBERA: 13/04/2016
NUM. DELIBERA: 363
DATA PUBBLICAZIONE: 14/04/2016

POSIZIONE	NOMINATIVO RESIDENZA CODICE FISCALE	PUNTEGGIO	NOTE
7	**MATERA MARIA GIOVANNA** SAN GIOVANNI ROTONDO (FG) - VIA S. ONOFRIO, 80, 71013 MTRMGV65A50D643T	**8,000**	Data Spec.: 16/03/2006, Data Laurea: 14/12/1993, Data Nascita: 10/01/1965
8	**DE NITTO ELEANNA** LATIANO (BR) - VIA CADUTI D'AFRICA, 62 DNTLNN80B43C741B	**8,000**	Data Spec.: 24/11/2009, Data Laurea: 19/07/2005, Data Nascita: 03/02/1980
9	**SANTANTONIO MARILINA** BARI (BA) - VIA DE NINNO, 4/F SNTMLN73B60A662R	**8,000**	Data Spec.: 15/11/2011, Data Laurea: 21/07/2004, Data Nascita: 20/02/1973
10	**DI TARANTO MARIA DONATA** NAPOLI (NA) - VIA CANGIANI AL MERCATO N.69 DTRMDN79A48F839I	**8,000**	Data Spec.: 29/10/2012, Data Laurea: 21/03/2003, Data Nascita: 08/01/1979
11	**BORTONE GRAZIA** TERAMO (TE) - VIA GALILEO GALILEI N.20 BRTGRZ75T63I158V	**8,000**	Data Spec.: 14/05/2014, Data Laurea: 26/06/2002, Data Nascita: 23/12/1975
12	**TRIVISANO TIZIANA** FOGGIA (FG) - VIA CESARE CARELLI N.28 TRVTZN78E12B963P	**8,000**	Data Spec.: 03/06/2014, Data Laurea: 19/12/2005, Data Nascita: 12/05/1978

FIRMATO
IL SEGRETARIO

FIRMATO
IL PRESIDENTE

S.I.S.: REGIONE PUGLIA
COMITATO ZONALE: 160115 - ASL FG

MEDSPAI - SER020112

GRADUATORIA BIOLOGI

AREA PROFESSIONALE: BIOLOGI
ANNO RIFERIMENTO: 2016
STATO GRADUATORIA: DEFINITIVA
BRANCA: 4 - BIOLOGIA
DATA DELIBERA: 13/04/2016
NUM. DELIBERA: 363
DATA PUBBLICAZIONE: 14/04/2016

POSIZIONE	NOMINATIVO RESIDENZA CODICE FISCALE	PUNTEGGIO	NOTE
13	**CANCELLIERE ANNA LUCIA LOREDANA** LUCERA (FG) - VIA FERRANTE N.17 CNCNLC56L69A399Z	**6,832**	

FIRMATO
IL SEGRETARIO

FIRMATO
IL PRESIDENTE

S.I.S.: REGIONE PUGLIA
COMITATO ZONALE: 160115 - ASL FG

MEDSPAI - SER020112

GRADUATORIA BIOLOGI

AREA PROFESSIONALE:	BIOLOGI	***BRANCA:***	4 - BIOLOGIA
ANNO RIFERIMENTO:	2016	***DATA DELIBERA:***	13/04/2016
STATO GRADUATORIA:	DEFINITIVA	***NUM. DELIBERA:***	363
		DATA PUBBLICAZIONE:	14/04/2016

NOMINATIVO **RESIDENZA** **CODICE FISCALE**	**MOTIVAZIONE ESCLUSIONE**
ESCLUSI DALLA GRADUATORIA	
CAPORIZZI ROSSELLA ORSARA DI PUGLIA (FG) - VIA GORIZIA N.10 CPRRSL88E50D643J	**Manca titolo accademico valido per l'inclusione**

FIRMATO
IL SEGRETARIO

FIRMATO
IL PRESIDENTE

S.I.S.: REGIONE PUGLIA
COMITATO ZONALE: 160115 - ASL FG

MEDSPAI - SER020112

GRADUATORIA MEDICI VETERINARI

AREA PROFESSIONALE: GRADUATORIA MEDICI VETERINARI
ANNO RIFERIMENTO: 2016
STATO GRADUATORIA: DEFINITIVA
BRANCA: 21 - IGIENE DEGLI ALIMENTI DI ORIGINE ANIMALE E LORO DERIVATI
DATA DELIBERA: 13/04/2016
NUM. DELIBERA: 363
DATA PUBBLICAZIONE: 14/04/2016

POSIZIONE	NOMINATIVO RESIDENZA CODICE FISCALE	PUNTEGGIO	NOTE
1	**SUANNO CARMINE** LATRONICO (PZ) - VIA PROVINCIALE N. 147 SNNCMN79H12G975S	**10,000**	
2	**MENDOLICCHIO SIMONA** FOGGIA (FG) - PIAZZA F. DE SANCTIS N. 17 MNDSMN70T51D643W	**9,000**	Data Spec.: 26/04/2005, Data Laurea: 04/04/2001, Data Nascita: 11/12/1970
3	**MATERA SABINO** CERIGNOLA (FG) - STRADA COMUNALE SCARAFONE1° TRAVERSA MTRSBN77D09C514X	**9,000**	Data Spec.: 26/01/2007, Data Laurea: 08/11/2002, Data Nascita: 09/04/1977
4	**FIGLIOLIA CELINE** FOGGIA (FG) - VIA NICOLA PARISI 60 FGLCLN72R71Z110Z	**9,000**	Data Spec.: 24/07/2009, Data Laurea: 24/02/1997, Data Nascita: 31/10/1972
5	**FERRARA ALFREDO** FOGGIA (FG) - VIA EINAUDI, 25 - 71122 FRRLRD77R06D643G	**9,000**	Data Spec.: 25/09/2009, Data Laurea: 16/03/2006, Data Nascita: 06/10/1977
6	**MATARRESE ROCCO** STIGLIANO (MT) - VIA G. FORTUNATO N.3 MTRRCC78L16I954B	**9,000**	Data Spec.: 29/07/2010, Data Laurea: 05/11/2004, Data Nascita: 16/07/1978

FIRMATO
IL SEGRETARIO

FIRMATO
IL PRESIDENTE

S.I.S.: REGIONE PUGLIA
COMITATO ZONALE: 160115 - ASL FG

MEDSPAI - SER020112

GRADUATORIA MEDICI VETERINARI

AREA PROFESSIONALE: GRADUATORIA MEDICI VETERINARI
ANNO RIFERIMENTO: 2016
STATO GRADUATORIA: DEFINITIVA
BRANCA: 21 - IGIENE DEGLI ALIMENTI DI ORIGINE ANIMALE E LORO DERIVATI
DATA DELIBERA: 13/04/2016
NUM. DELIBERA: 363
DATA PUBBLICAZIONE: 14/04/2016

POSIZIONE	NOMINATIVO RESIDENZA CODICE FISCALE	PUNTEGGIO	NOTE
7	**CORNACCHIA PIETRO** ALTAMURA (BA) - VIA GIUSEPPE DIVITTORIO, 15 CRNPTR82E29A225F	**9,000**	Data Spec.: 08/10/2010, Data Laurea: 24/04/2007, Data Nascita: 29/05/1982
8	**LIGUORI GIOVANNA** CATANZARO (CZ) - VIA VINCENZO LAURO 45 LGRGNN84M63I483N	**9,000**	Data Spec.: 30/07/2011, Data Laurea: 31/10/2008, Data Nascita: 23/08/1984
9	**BOCCACCIO MARIANNA** RUVO DI PUGLIA (BA) - VIA F.LLI BANDIERA, 3 BCCMNN81D45H645F	**9,000**	Data Spec.: 18/12/2013, Data Laurea: 28/02/2006, Data Nascita: 05/04/1981
10	**LEANZA ANNALISA** MAGLIE (LE) - VIA P. DE LORENTIIS, 46 LNZNLS84H62I549Q	**9,000**	Data Spec.: 18/12/2013, Data Laurea: 29/04/2009, Data Nascita: 22/06/1984
11	**DI PINTO PIETRO** BARI (BA) - SECONDA TRAVERSA V. VENETO, 9 DPNPTR82P14A662S	**9,000**	Data Spec.: 27/11/2014, Data Laurea: 29/10/2008, Data Nascita: 14/09/1982
12	**DE TULLIO ANNALISA** BARI (BA) - VIA UNITA' D'ITALIA, 24/D DTLNLS75B51A662O	**8,198**	

FIRMATO
IL SEGRETARIO

FIRMATO
IL PRESIDENTE

GRADUATORIA MEDICI VETERINARI

AREA PROFESSIONALE: GRADUATORIA MEDICI VETERINARI
ANNO RIFERIMENTO: 2016
STATO GRADUATORIA: DEFINITIVA
BRANCA: 21 - IGIENE DEGLI ALIMENTI DI ORIGINE ANIMALE E LORO DERIVATI
DATA DELIBERA: 13/04/2016
NUM. DELIBERA: 363
DATA PUBBLICAZIONE: 14/04/2016

POSIZIONE	NOMINATIVO RESIDENZA CODICE FISCALE	PUNTEGGIO	NOTE
13	**VILLANI ANNA LINDA ASSUNTA** BORGHI (FC) - VIA DELLA REPUBBLICA, 6/B VLLNLN68M55I158Q	**8,069**	
14	**DI TARANTO PIETRO** FOGGIA (FG) - VIA PIAVE, 34/I - 71121 DTRPTR84L06D643V	**8,045**	
15	**PORZIA DONATELLA** SAMMICHELE DI BARI (BA) - VIA MACHIAVELLI, 16 PRZDTL83D56A048O	**8,022**	
16	**D'ALBIS TIZIANA** BARI (BA) - VIA S. CASTROMEDIANO, 75 DLBTZN74H44A662U	**8,000**	Data Spec.: 20/12/2007, Data Laurea: 27/04/2004, Data Nascita: 04/06/1974
17	**MORELLI ANNA** MASSAFRA (TA) - VIA MARONCELLI, 28 MRLNNA81B54F027B	**8,000**	Data Spec.: 24/06/2009, Data Laurea: 28/02/2006, Data Nascita: 14/02/1981
18	**MERCURIO VALENTINA** FOGGIA (FG) - VIA FIORELLO LA GUARDIA, 6 MRCVNT80B63D643F	**8,000**	Data Spec.: 13/04/2010, Data Laurea: 06/04/2006, Data Nascita: 23/02/1980

FIRMATO
IL SEGRETARIO

FIRMATO
IL PRESIDENTE

S.I.S.: REGIONE PUGLIA
COMITATO ZONALE: 160115 - ASL FG

MEDSPAI - SER020112

GRADUATORIA MEDICI VETERINARI

AREA PROFESSIONALE: GRADUATORIA MEDICI VETERINARI
ANNO RIFERIMENTO: 2016
STATO GRADUATORIA: DEFINITIVA
BRANCA: 21 - IGIENE DEGLI ALIMENTI DI ORIGINE ANIMALE E LORO DERIVATI
DATA DELIBERA: 13/04/2016
NUM. DELIBERA: 363
DATA PUBBLICAZIONE: 14/04/2016

POSIZIONE	NOMINATIVO RESIDENZA CODICE FISCALE	PUNTEGGIO	NOTE
19	**STEFANIA FRANCESCO** CAGNANO VARANO (FG) - VIA TENENTE M. FERRANTE 2 C STFFNC67M25Z133F	**8,000**	Data Spec.: 18/12/2012, Data Laurea: 09/12/1997, Data Nascita: 25/08/1967
20	**MAGGIOLINO ARISTIDE** BISCEGLIE (BT) - VIA NICOLA PORTA, 11 MGGRTD82A25L328T	**8,000**	Data Spec.: 23/09/2013, Data Laurea: 29/10/2007, Data Nascita: 25/01/1982
21	**IPPOLITO DANIELA** SANTERAMO IN COLLE (BA) - VIA PAPA GIOVANNI XXIII, 24/B PPLDNL77E70F376B	**8,000**	Data Spec.: 23/09/2013, Data Laurea: 24/04/2008, Data Nascita: 30/05/1977
22	**FUSIELLO NUNZIANA** TRANI (BT) - VIA TOLOMEO, 34 FSLNZN84H63L328U	**8,000**	Data Spec.: 08/12/2013, Data Laurea: 29/10/2010, Data Nascita: 23/06/1984
23	**CONVERTINI MARIA VALERIA** FASANO (BR) - VIA DI TOMMASO, 5 CNVMVL82R51D508A	**8,000**	Data Spec.: 18/12/2013, Data Laurea: 20/07/2010, Data Nascita: 11/10/1982
24	**SARACINO MARA** BITONTO (BA) - VIA AMMIRAGLIO VACCA,130 SRCMRA76A64A893Y	**7,417**	

FIRMATO
IL SEGRETARIO

FIRMATO
IL PRESIDENTE

S.I.S.: REGIONE PUGLIA
COMITATO ZONALE: 160115 - ASL FG

MEDSPAI - SER020112

GRADUATORIA MEDICI VETERINARI

AREA PROFESSIONALE: GRADUATORIA MEDICI VETERINARI
ANNO RIFERIMENTO: 2016
STATO GRADUATORIA: DEFINITIVA
BRANCA: 21 - IGIENE DEGLI ALIMENTI DI ORIGINE ANIMALE E LORO DERIVATI
DATA DELIBERA: 13/04/2016
NUM. DELIBERA: 363
DATA PUBBLICAZIONE: 14/04/2016

POSIZIONE	NOMINATIVO RESIDENZA CODICE FISCALE	PUNTEGGIO	NOTE
25	**LA GUARDIA MARIANNA** GIOIA DEL COLLE (BA) - VIA GOTTARDO, 70 LGRMNN80P69E038J	**7,000**	
26	**VERARDI RUGGERO** LEQUILE (LE) - VIA G. VERDI, 25 VRRRGR84A15D862Z	**6,234**	
27	**CONVERSANO MARIA** VALENZANO (BA) - VICO TASSELLI 21 CNVMRA76P52E506M	**6,000**	Data Spec.: 18/10/2006, Data Laurea: 09/10/2002, Data Nascita: 12/09/1976
28	**D'ANGELLA GRAZIA** BARLETTA (BT) - VIA ROMANELLI, 23 DNGGRZ79E45A669M	**6,000**	Data Spec.: 25/09/2009, Data Laurea: 27/04/2005, Data Nascita: 05/05/1979
29	**CASOLI LUIGI URBANO** TROIA (FG) - VIA DANTE, 4/5 CSLLRB77L18D643U	**6,000**	Data Spec.: 25/09/2009, Data Laurea: 28/04/2006, Data Nascita: 18/07/1977
30	**AZZARITO LAURA** FOGGIA (FG) - LUSSEMBURGO, 32 ZZRLRA75H43H501P	**6,000**	Data Spec.: 29/11/2011, Data Laurea: 08/06/2006, Data Nascita: 03/06/1975

FIRMATO
IL SEGRETARIO

FIRMATO
IL PRESIDENTE

S.I.S.: REGIONE PUGLIA
COMITATO ZONALE: 160115 - ASL FG

MEDSPAI - SER020112

GRADUATORIA MEDICI VETERINARI

AREA PROFESSIONALE: GRADUATORIA MEDICI VETERINARI
ANNO RIFERIMENTO: 2016
STATO GRADUATORIA: DEFINITIVA
BRANCA: 21 - IGIENE DEGLI ALIMENTI DI ORIGINE ANIMALE E LORO DERIVATI
DATA DELIBERA: 13/04/2016
NUM. DELIBERA: 363
DATA PUBBLICAZIONE: 14/04/2016

POSIZIONE	NOMINATIVO RESIDENZA CODICE FISCALE	PUNTEGGIO	NOTE
31	**DISANTO CHIARA** ALTAMURA (BA) - VIA SAN PASQUALE, 116 DSNCHR83L43A662O	**6,000**	Data Spec.: 18/12/2012, Data Laurea: 29/10/2009, Data Nascita: 03/07/1983
32	**ABBRUZZESE SILVESTRO** FOGGIA (FG) - VIA NAPOLI, 8 - 71122 BBRSVS66C15D643U	**6,000**	Data Spec.: 23/09/2013, Data Laurea: 28/10/2010, Data Nascita: 15/03/1966
33	**LAERA VINCENZO** PUTIGNANO (BA) - VIA S.C. MONTELLI, 3 LRAVCN83B11H096M	**6,000**	Data Spec.: 17/12/2014, Data Laurea: 24/02/2011, Data Nascita: 11/02/1983
34	**CASCONE VALERIA** BARI (BA) - VIA LEONARDO DEL TURCO, 3/I CSCVLR76D64A662L	**5,807**	
35	**LOIACONO MONIA** LECCE (LE) - VIA TRIESTE, 20 LCNMNO69L64E506R	**5,072**	
36	**LEMBO CARLO** CAMPOBASSO (CB) - VIA MONFORTE 45 LMBCRL82L17B519M	**5,000**	

FIRMATO
IL SEGRETARIO

FIRMATO
IL PRESIDENTE

GRADUATORIA MEDICI VETERINARI

AREA PROFESSIONALE: GRADUATORIA MEDICI VETERINARI
ANNO RIFERIMENTO: 2016
STATO GRADUATORIA: DEFINITIVA
BRANCA: 21 - IGIENE DEGLI ALIMENTI DI ORIGINE ANIMALE E LORO DERIVATI
DATA DELIBERA: 13/04/2016
NUM. DELIBERA: 363
DATA PUBBLICAZIONE: 14/04/2016

POSIZIONE	NOMINATIVO RESIDENZA CODICE FISCALE	PUNTEGGIO	NOTE
37	**CAVALLO ANGELO** NOICATTARO (BA) - VIA A. PEROTTI, 58 CVLNGL72L29A662L	**4,060**	
38	**DE SANTIS DANIELA** FOGGIA (FG) - VIA D'ADDEDDA, 180 DSNDNL66A71D643H	**4,000**	Data Spec.: 18/06/1998, Data Laurea: 10/04/1995, Data Nascita: 31/01/1966
39	**GRASSANO ANTONIO** NOVA SIRI (MT) - VIA SAN MEGALE, 6 GRSNTN74D26I954Q	**4,000**	Data Spec.: 26/04/2005, Data Laurea: 27/07/2000, Data Nascita: 26/04/1974
40	**PAPAGNI GENNARO** BISCEGLIE (BT) - VIA MONTE GRAPPA, 16 PPGGNR74S15A883B	**3,000**	Data Spec.: 25/01/2006, Data Laurea: 20/09/2000, Data Nascita: 15/11/1974
41	**PLASTINO ANDREA** MANFREDONIA (FG) - VIA TRIBUNA, 12 PLSNDR72R28C352A	**3,000**	Data Spec.: 28/10/2011, Data Laurea: 26/02/2008, Data Nascita: 28/10/1972
42	**PADALINO MICHELE** MONTEROTONDO (RM) - VIA CARSO 7 C/1 INT.14 PDLMHL78C18D643Z	**3,000**	Data Spec.: 18/12/2013, Data Laurea: 27/04/2011, Data Nascita: 18/03/1978

FIRMATO
IL SEGRETARIO

FIRMATO
IL PRESIDENTE

S.I.S.: REGIONE PUGLIA
COMITATO ZONALE: 160115 - ASL FG

MEDSPAI - SER020112

GRADUATORIA MEDICI VETERINARI

AREA PROFESSIONALE:	GRADUATORIA MEDICI VETERINARI	***BRANCA:***	21 - IGIENE DEGLI ALIMENTI DI ORIGINE ANIMALE E LORO DERIVATI
ANNO RIFERIMENTO:	2016	***DATA DELIBERA:***	13/04/2016
STATO GRADUATORIA:	DEFINITIVA	***NUM. DELIBERA:***	363
		DATA PUBBLICAZIONE:	14/04/2016

NOMINATIVO RESIDENZA CODICE FISCALE	MOTIVAZIONE ESCLUSIONE
ESCLUSI DALLA GRADUATORIA	
DI STEFANO RAFFAELE ANTONIO FOGGIA (FG) - VIA GORIZIA N. 8 DSTRFL71E21H926Y	**Manca titolo accademico valido per l'inclusione**

FIRMATO
IL SEGRETARIO

FIRMATO
IL PRESIDENTE

S.I.S.: REGIONE PUGLIA
COMITATO ZONALE: 160115 - ASL FG

MEDSPAI - SER020112

GRADUATORIA MEDICI VETERINARI

AREA PROFESSIONALE: GRADUATORIA MEDICI VETERINARI
ANNO RIFERIMENTO: 2016
STATO GRADUATORIA: DEFINITIVA
BRANCA: 22 - IGIENE DEGLI ALLEVAMENTI E DELLE PRODUZIONI ZOOTECNICHE
DATA DELIBERA: 13/04/2016
NUM. DELIBERA: 363
DATA PUBBLICAZIONE: 14/04/2016

POSIZIONE	NOMINATIVO RESIDENZA CODICE FISCALE	PUNTEGGIO	NOTE
1	**CORNACCHIA PIETRO** ALTAMURA (BA) - VIA GIUSEPPE DIVITTORIO, 15 CRNPTR82E29A225F	**12,933**	
2	**BELLACICCO ANNA LUCIA** BARI (BA) - VIA ZUCCARARO 7 - 70126 BLLNLC72L62A662Q	**12,200**	
3	**MENDOLICCHIO SIMONA** FOGGIA (FG) - PIAZZA F. DE SANCTIS N. 17 MNDSMN70T51D643W	**12,036**	
4	**SUANNO CARMINE** LATRONICO (PZ) - VIA PROVINCIALE N. 147 SNNCMN79H12G975S	**10,000**	
5	**CENNI ALESSANDRA** MATINO (LE) - VIA PUGLIA N°41 CNNLSN75M49B936X	**9,828**	
6	**MATERA SABINO** CERIGNOLA (FG) - STRADA COMUNALE SCARAFONE1° TRAVERSA MTRSBN77D09C514X	**9,000**	Data Spec.: 26/01/2007, Data Laurea: 08/11/2002, Data Nascita: 09/04/1977

FIRMATO
IL SEGRETARIO

FIRMATO
IL PRESIDENTE

S.I.S.: REGIONE PUGLIA
COMITATO ZONALE: 160115 - ASL FG

MEDSPAI - SER020112

GRADUATORIA MEDICI VETERINARI

AREA PROFESSIONALE: GRADUATORIA MEDICI VETERINARI
ANNO RIFERIMENTO: 2016
STATO GRADUATORIA: DEFINITIVA
BRANCA: 22 - IGIENE DEGLI ALLEVAMENTI E DELLE PRODUZIONI ZOOTECNICHE
DATA DELIBERA: 13/04/2016
NUM. DELIBERA: 363
DATA PUBBLICAZIONE: 14/04/2016

POSIZIONE	NOMINATIVO RESIDENZA CODICE FISCALE	PUNTEGGIO	NOTE
7	**MORELLI ANNA** MASSAFRA (TA) - VIA MARONCELLI, 28 MRLNNA81B54F027B	**9,000**	Data Spec.: 29/06/2009, Data Laurea: 28/02/2006, Data Nascita: 14/02/1981
8	**PIERNI EMILIA** CAMPOBASSO (CB) - VIA FERRARI N. 72 PRNMLE82E49A509T	**9,000**	Data Spec.: 17/07/2009, Data Laurea: 30/10/2006, Data Nascita: 09/05/1982
9	**FERRARA ALFREDO** FOGGIA (FG) - VIA EINAUDI, 25 - 71122 FRRLRD77R06D643G	**9,000**	Data Spec.: 25/09/2009, Data Laurea: 16/03/2006, Data Nascita: 06/10/1977
10	**MATARRESE ROCCO** STIGLIANO (MT) - VIA G. FORTUNATO N.3 MTRRCC78L16I954B	**9,000**	Data Spec.: 23/07/2010, Data Laurea: 05/11/2004, Data Nascita: 16/07/1978
11	**AURIEMMA TOMMASO** MARIGLIANO (NA) - C.SO VITTORIO EMANUELLE III, 20/H RMMTMS75P27E955Y	**9,000**	Data Spec.: 22/07/2011, Data Laurea: 28/03/2008, Data Nascita: 27/09/1975
12	**BOCCACCIO MARIANNA** RUVO DI PUGLIA (BA) - VIA F.LLI BANDIERA, 3 BCCMNN81D45H645F	**9,000**	Data Spec.: 18/12/2013, Data Laurea: 28/02/2006, Data Nascita: 05/04/1981

FIRMATO
IL SEGRETARIO

FIRMATO
IL PRESIDENTE

GRADUATORIA MEDICI VETERINARI

AREA PROFESSIONALE: GRADUATORIA MEDICI VETERINARI
ANNO RIFERIMENTO: 2016
STATO GRADUATORIA: DEFINITIVA
BRANCA: 22 - IGIENE DEGLI ALLEVAMENTI E DELLE PRODUZIONI ZOOTECNICHE
DATA DELIBERA: 13/04/2016
NUM. DELIBERA: 363
DATA PUBBLICAZIONE: 14/04/2016

POSIZIONE	NOMINATIVO RESIDENZA CODICE FISCALE	PUNTEGGIO	NOTE
13	**DI PINTO PIETRO** BARI (BA) - SECONDA TRAVERSA V. VENETO, 9 DPNPTR82P14A662S	**9,000**	Data Spec.: 27/11/2014, Data Laurea: 29/10/2008, Data Nascita: 14/09/1982
14	**CASCONE VALERIA** BARI (BA) - VIA LEONARDO DEL TURCO, 3/I CSCVLR76D64A662L	**8,234**	
15	**D'ALBIS TIZIANA** BARI (BA) - VIA S. CASTROMEDIANO, 75 DLBTZN74H44A662U	**8,000**	Data Spec.: 20/12/2007, Data Laurea: 27/04/2004, Data Nascita: 04/06/1974
16	**DE TULLIO ANNALISA** BARI (BA) - VIA UNITA' D'ITALIA, 24/D DTLNLS75B51A662O	**8,000**	Data Spec.: 14/03/2008, Data Laurea: 07/04/2004, Data Nascita: 11/02/1975
17	**SATURNO FLAVIA** ACQUAVIVA DELLE FONTI (BA) - VIA ANNUNZIATA, 71/A STRFLV81B66L219S	**8,000**	Data Spec.: 25/07/2008, Data Laurea: 25/07/2005, Data Nascita: 26/02/1981
18	**MINOIA GIUSEPPE** CASTELLANA GROTTE (BA) - VIA ORAZIO, 60 MNIGPP79R20C975Y	**8,000**	Data Spec.: 22/07/2009, Data Laurea: 08/10/2003, Data Nascita: 20/10/1979

FIRMATO
IL SEGRETARIO

FIRMATO
IL PRESIDENTE

S.I.S.: REGIONE PUGLIA
COMITATO ZONALE: 160115 - ASL FG

MEDSPAI - SER020112

GRADUATORIA MEDICI VETERINARI

AREA PROFESSIONALE: GRADUATORIA MEDICI VETERINARI
ANNO RIFERIMENTO: 2016
STATO GRADUATORIA: DEFINITIVA
BRANCA: 22 - IGIENE DEGLI ALLEVAMENTI E DELLE PRODUZIONI ZOOTECNICHE
DATA DELIBERA: 13/04/2016
NUM. DELIBERA: 363
DATA PUBBLICAZIONE: 14/04/2016

POSIZIONE	NOMINATIVO RESIDENZA CODICE FISCALE	PUNTEGGIO	NOTE
19	**MERCURIO VALENTINA** FOGGIA (FG) - VIA FIORELLO LA GUARDIA, 6 MRCVNT80B63D643F	**8,000**	Data Spec.: 13/04/2010, Data Laurea: 06/04/2006, Data Nascita: 23/02/1980
20	**MUTINATI MADDALENA** LOCOROTONDO (BA) - S.C.86 SERRALTA, 14 MTNMDL75L58H096N	**8,000**	Data Spec.: 06/10/2011, Data Laurea: 27/04/2005, Data Nascita: 18/07/1975
21	**TORRE GIORGIO ELIO** BARLETTA (BT) - PIAZZA FRANCESCO CONTEDUCA 25 TRRGGL81C27A669B	**8,000**	Data Spec.: 06/07/2012, Data Laurea: 16/07/2009, Data Nascita: 27/03/1981
22	**GEMMATI MARCO** TERLIZZI (BA) - VIALE FEDERICO II, 15 GMMMRC85H18L109E	**8,000**	Data Spec.: 06/07/2012, Data Laurea: 16/07/2009, Data Nascita: 18/06/1985
23	**SASSONE ISABELLA** SENISE (PZ) - VIA ROTALUPO 22 SSSSLL85R59C619Q	**8,000**	Data Spec.: 06/07/2012, Data Laurea: 16/07/2009, Data Nascita: 19/10/1985
24	**ROSCINO MARIA TERESA** CONVERSANO (BA) - VIA LORENZO IL MAGNIFICO, 18/D RSCMTR81H67C975V	**8,000**	Data Spec.: 05/10/2012, Data Laurea: 20/07/2006, Data Nascita: 27/06/1981

FIRMATO
IL SEGRETARIO

FIRMATO
IL PRESIDENTE

GRADUATORIA MEDICI VETERINARI

AREA PROFESSIONALE: GRADUATORIA MEDICI VETERINARI
ANNO RIFERIMENTO: 2016
STATO GRADUATORIA: DEFINITIVA
BRANCA: 22 - IGIENE DEGLI ALLEVAMENTI E DELLE PRODUZIONI ZOOTECNICHE
DATA DELIBERA: 13/04/2016
NUM. DELIBERA: 363
DATA PUBBLICAZIONE: 14/04/2016

POSIZIONE	NOMINATIVO RESIDENZA CODICE FISCALE	PUNTEGGIO	NOTE
25	**STEFANIA FRANCESCO** CAGNANO VARANO (FG) - VIA TENENTE M. FERRANTE 2 C STFFNC67M25Z133F	**8,000**	Data Spec.: 18/12/2012, Data Laurea: 09/12/1997, Data Nascita: 25/08/1967
26	**DI TARANTO PIETRO** FOGGIA (FG) - VIA PIAVE, 34/I - 71121 DTRPTR84L06D643V	**8,000**	Data Spec.: 18/12/2012, Data Laurea: 26/02/2009, Data Nascita: 06/07/1984
27	**MAGGIOLINO ARISTIDE** BISCEGLIE (BT) - VIA NICOLA PORTA, 11 MGGRTD82A25L328T	**8,000**	Data Spec.: 23/09/2013, Data Laurea: 29/10/2007, Data Nascita: 25/01/1982
28	**IPPOLITO DANIELA** SANTERAMO IN COLLE (BA) - VIA PAPA GIOVANNI XXIII, 24/B PPLDNL77E70F376B	**8,000**	Data Spec.: 23/09/2013, Data Laurea: 24/04/2008, Data Nascita: 30/05/1977
29	**OCCHIOGROSSO LEONARDO** BARI (BA) - VIA PAPA GIOVANNI PAOLO I, 04 CCHLRD82M15A662V	**8,000**	Data Spec.: 09/07/2014, Data Laurea: 29/10/2008, Data Nascita: 15/08/1982
30	**PASCALICCHIO MARIA CARMELA ROSARIA** TURI (BA) - VIA DONATO RESTA, 19 PSCMCR59M53L472O	**7,000**	Data Spec.: 27/04/2000, Data Laurea: 10/04/1992, Data Nascita: 13/08/1959

FIRMATO
IL SEGRETARIO

FIRMATO
IL PRESIDENTE

S.I.S.: REGIONE PUGLIA
COMITATO ZONALE: 160115 - ASL FG

MEDSPAI - SER020112

GRADUATORIA MEDICI VETERINARI

AREA PROFESSIONALE: GRADUATORIA MEDICI VETERINARI
ANNO RIFERIMENTO: 2016
STATO GRADUATORIA: DEFINITIVA
BRANCA: 22 - IGIENE DEGLI ALLEVAMENTI E DELLE PRODUZIONI ZOOTECNICHE
DATA DELIBERA: 13/04/2016
NUM. DELIBERA: 363
DATA PUBBLICAZIONE: 14/04/2016

POSIZIONE	NOMINATIVO RESIDENZA CODICE FISCALE	PUNTEGGIO	NOTE
31	**LATERZA TIZIANA** CASSANO DELLE MURGE (BA) - VIA COLLINA SANTA LUCIA, 19 LTRTZN67C68A662I	**7,000**	Data Spec.: 03/12/2003, Data Laurea: 12/11/1998, Data Nascita: 28/03/1967
32	**NERI MARIA GIOIA** BARI (BA) - VIA MATARRESE, 2/G NREMRG69M60L424W	**7,000**	Data Spec.: 22/12/2004, Data Laurea: 09/07/1998, Data Nascita: 20/08/1969
33	**LA GUARDIA MARIANNA** GIOIA DEL COLLE (BA) - VIA GOTTARDO, 70 LGRMNN80P69E038J	**7,000**	Data Spec.: 15/12/2009, Data Laurea: 28/02/2006, Data Nascita: 29/09/1980
34	**SIMONE NICOLA** ALTAMURA (BA) - VIA SANTERAMO, 175/INT.14 SMNNCL69L28A225M	**6,888**	
35	**CASOLI LUIGI URBANO** TROIA (FG) - VIA DANTE, 4/5 CSLLRB77L18D643U	**6,069**	
36	**CARRINO CRISTOFORO** LUCERA (FG) - CONTRADA PAVONI SNC CRRCST60R09D643G	**6,000**	Data Spec.: 18/03/1996, Data Laurea: 06/04/1989, Data Nascita: 09/10/1960

FIRMATO
IL SEGRETARIO

FIRMATO
IL PRESIDENTE

S.I.S.: REGIONE PUGLIA
COMITATO ZONALE: 160115 - ASL FG

MEDSPAI - SER020112

GRADUATORIA MEDICI VETERINARI

AREA PROFESSIONALE: GRADUATORIA MEDICI VETERINARI
ANNO RIFERIMENTO: 2016
STATO GRADUATORIA: DEFINITIVA
BRANCA: 22 - IGIENE DEGLI ALLEVAMENTI E DELLE PRODUZIONI ZOOTECNICHE
DATA DELIBERA: 13/04/2016
NUM. DELIBERA: 363
DATA PUBBLICAZIONE: 14/04/2016

POSIZIONE	NOMINATIVO RESIDENZA CODICE FISCALE	PUNTEGGIO	NOTE
37	**DICESARE PIETRO** FOGGIA (FG) - VIA TREGGIARI 23 DCSPTR60B18C514X	**6,000**	Data Spec.: 11/10/1996, Data Laurea: 15/04/1994, Data Nascita: 18/02/1960
38	**DE SANTIS DANIELA** FOGGIA (FG) - VIA D'ADDEDDA, 180 DSNDNL66A71D643H	**6,000**	Data Spec.: 18/06/1998, Data Laurea: 10/04/1995, Data Nascita: 31/01/1966
39	**DI STEFANO RAFFAELE ANTONIO** FOGGIA (FG) - VIA GORIZIA N. 8 DSTRFL71E21H926Y	**6,000**	Data Spec.: 15/12/2005, Data Laurea: 09/10/2001, Data Nascita: 21/05/1971
40	**LIPPOLIS FEDELE** GIOIA DEL COLLE (BA) - VIA LE SABINE, 15 LPPFDL72C17E038K	**6,000**	Data Spec.: 26/06/2009, Data Laurea: 04/04/2001, Data Nascita: 17/03/1972
41	**DE SANDRO SALVATI ALESSANDRA** CAPURSO (BA) - VIA C. BATTISTI, 288 DSNLSN74H65D643L	**6,000**	Data Spec.: 18/12/2009, Data Laurea: 08/10/2003, Data Nascita: 25/06/1974
42	**AZZARITO LAURA** FOGGIA (FG) - LUSSEMBURGO, 32 ZZRLRA75H43H501P	**6,000**	Data Spec.: 29/11/2011, Data Laurea: 08/06/2006, Data Nascita: 03/06/1975

FIRMATO
IL SEGRETARIO

FIRMATO
IL PRESIDENTE

S.I.S.: REGIONE PUGLIA
COMITATO ZONALE: 160115 - ASL FG

MEDSPAI - SER020112

GRADUATORIA MEDICI VETERINARI

AREA PROFESSIONALE: GRADUATORIA MEDICI VETERINARI
ANNO RIFERIMENTO: 2016
STATO GRADUATORIA: DEFINITIVA
BRANCA: 22 - IGIENE DEGLI ALLEVAMENTI E DELLE PRODUZIONI ZOOTECNICHE
DATA DELIBERA: 13/04/2016
NUM. DELIBERA: 363
DATA PUBBLICAZIONE: 14/04/2016

POSIZIONE	NOMINATIVO RESIDENZA CODICE FISCALE	PUNTEGGIO	NOTE
43	**DISANTO CHIARA** ALTAMURA (BA) - VIA SAN PASQUALE, 116 DSNCHR83L43A662O	**6,000**	Data Spec.: 18/12/2012, Data Laurea: 29/10/2009, Data Nascita: 03/07/1983
44	**CANTIELLO ANTONIETTA** FRANCOLISE (CE) - VIA ROMA, 71 CNTNNT81D55F839V	**6,000**	Data Spec.: 12/07/2013, Data Laurea: 28/07/2010, Data Nascita: 15/04/1981
45	**ABBRUZZESE SILVESTRO** FOGGIA (FG) - VIA NAPOLI, 8 - 71122 BBRSVS66C15D643U	**6,000**	Data Spec.: 23/09/2013, Data Laurea: 28/10/2010, Data Nascita: 15/03/1966
46	**LAURIOLA FRANCESCO** SAN GIOVANNI ROTONDO (FG) - VIA ESTRAMURALE 35/B LRLFNC83B28H926K	**6,000**	Data Spec.: 24/10/2013, Data Laurea: 25/03/2010, Data Nascita: 28/02/1983
47	**PORZIA DONATELLA** SAMMICHELE DI BARI (BA) - VIA MACHIAVELLI, 16 PRZDTL83D56A048O	**6,000**	Data Spec.: 18/12/2013, Data Laurea: 29/10/2010, Data Nascita: 16/04/1983
48	**DE MONTE VALENTINA** CAPURSO (BA) - VIA S. MARIA GORETTI, 71 DMNVNT78S60F842U	**6,000**	Data Spec.: 09/07/2014, Data Laurea: 25/07/2005, Data Nascita: 20/11/1978

FIRMATO
IL SEGRETARIO

FIRMATO
IL PRESIDENTE

S.I.S.: REGIONE PUGLIA
COMITATO ZONALE: 160115 - ASL FG

MEDSPAI - SER020112

GRADUATORIA MEDICI VETERINARI

AREA PROFESSIONALE: GRADUATORIA MEDICI VETERINARI
ANNO RIFERIMENTO: 2016
STATO GRADUATORIA: DEFINITIVA
BRANCA: 22 - IGIENE DEGLI ALLEVAMENTI E DELLE PRODUZIONI ZOOTECNICHE
DATA DELIBERA: 13/04/2016
NUM. DELIBERA: 363
DATA PUBBLICAZIONE: 14/04/2016

POSIZIONE	NOMINATIVO RESIDENZA CODICE FISCALE	PUNTEGGIO	NOTE
49	**CARONE ANNA** NOICATTARO (BA) - VIA TALIA, 3 CRNNNA74T47A662B	**5,834**	
50	**D'ANGELO GIANLUCA** LUCERA (FG) - VIALE VIRGILIO, 36 DNGGLC79L26D643T	**5,132**	
51	**SARTI GOFFREDO** FOGGIA (FG) - VIA PETRUZZELLI N. 1 SRTGFR66E11D643J	**5,000**	Data Spec.: 08/10/1997, Data Laurea: 10/04/1995, Data Nascita: 11/05/1966
52	**DI MACCHIA SANDRA** FOGGIA (FG) - VIA PATRONI N. 4 DMCSDR74E70D643D	**5,000**	Data Spec.: 22/10/2004, Data Laurea: 29/07/1999, Data Nascita: 30/05/1974
53	**TRIVISONNI FEDORA** FOGGIA (FG) - VIA DELLA REPUBBLICA 38 TRVFDR69L58D643V	**5,000**	Data Spec.: 26/04/2005, Data Laurea: 03/11/1997, Data Nascita: 18/07/1969
54	**SCIARABBA MARIA ELENA** SAN MARCO IN LAMIS (FG) - VIA INCORONATA 89 SCRMLN78P58H985W	**5,000**	Data Spec.: 10/07/2006, Data Laurea: 21/03/2003, Data Nascita: 18/09/1978

FIRMATO
IL SEGRETARIO

FIRMATO
IL PRESIDENTE

S.I.S.: REGIONE PUGLIA
COMITATO ZONALE: 160115 - ASL FG

MEDSPAI - SER020112

GRADUATORIA MEDICI VETERINARI

AREA PROFESSIONALE: GRADUATORIA MEDICI VETERINARI
ANNO RIFERIMENTO: 2016
STATO GRADUATORIA: DEFINITIVA
BRANCA: 22 - IGIENE DEGLI ALLEVAMENTI E DELLE PRODUZIONI ZOOTECNICHE
DATA DELIBERA: 13/04/2016
NUM. DELIBERA: 363
DATA PUBBLICAZIONE: 14/04/2016

POSIZIONE	NOMINATIVO RESIDENZA CODICE FISCALE	PUNTEGGIO	NOTE
55	**MILILLO PIERMARINO** BITONTO (BA) - VIA AMERIGO VESPUCCI 29 MLLPMR75P09A893I	**5,000**	Data Spec.: 24/10/2008, Data Laurea: 09/06/2002, Data Nascita: 09/09/1975
56	**NAPOLI ILENIA** RACALE (LE) - VIA OSTUNI, 6 NPLLNI78A66D883G	**5,000**	Data Spec.: 15/12/2010, Data Laurea: 26/02/2007, Data Nascita: 26/01/1978
57	**SPIRITO SERGIO** LUCERA (FG) - CONTRADA PAVONI SNC SPRSRG58R23D643E	**5,000**	Data Spec.: 28/10/2011, Data Laurea: 31/03/1987, Data Nascita: 23/10/1958
58	**MANCINI GIUSEPPE** OZZANO DELL'EMILIA (BO) - VIA U. LA MALFA 7 MNCGPP83P20D643N	**5,000**	Data Spec.: 06/07/2012, Data Laurea: 26/03/2009, Data Nascita: 20/09/1983
59	**DE ROBERTIS SILVIA** BARI (BA) - TRAVERSA 378/A CORSO ALCIDE DE GASPERI, 2 DRBSLV83T45A662Q	**5,000**	Data Spec.: 06/07/2012, Data Laurea: 16/07/2009, Data Nascita: 05/12/1983
60	**ANGIULI NICOLA** ADELFIA (BA) - VIA ROSARIO LIVATINO, 1 NGLNCL82L31A048H	**5,000**	Data Spec.: 22/11/2012, Data Laurea: 16/07/2009, Data Nascita: 31/07/1982

FIRMATO
IL SEGRETARIO

FIRMATO
IL PRESIDENTE

S.I.S.: REGIONE PUGLIA
COMITATO ZONALE: 160115 - ASL FG

MEDSPAI - SER020112

GRADUATORIA MEDICI VETERINARI

AREA PROFESSIONALE: GRADUATORIA MEDICI VETERINARI
ANNO RIFERIMENTO: 2016
STATO GRADUATORIA: DEFINITIVA
BRANCA: 22 - IGIENE DEGLI ALLEVAMENTI E DELLE PRODUZIONI ZOOTECNICHE
DATA DELIBERA: 13/04/2016
NUM. DELIBERA: 363
DATA PUBBLICAZIONE: 14/04/2016

POSIZIONE	NOMINATIVO RESIDENZA CODICE FISCALE	PUNTEGGIO	NOTE
61	**PUCCI MICHELANGELO** TROIA (FG) - SAN LORENZO N. 1 PCCMHL81E11A783I	**5,000**	Data Spec.: 18/07/2013, Data Laurea: 22/07/2010, Data Nascita: 11/05/1981
62	**CURSIO MICHELE** MARCARIA (MN) - VIA M. BOZZELLINI, 57 CRSMHL65T14H985L	**5,000**	Data Spec.: 07/11/2014, Data Laurea: 15/04/1996, Data Nascita: 14/12/1965
63	**MARINO LEONARDO** ALBERONA (FG) - VIA CASSITTO N. 8 MRNLRD85D16D643X	**5,000**	Data Spec.: 19/11/2014, Data Laurea: 19/10/2011, Data Nascita: 16/04/1985
64	**MAGGI ALESSANDRO** LUCERA (FG) - V.LE MICHELANGELO, 80 MGGLSN57P15D643L	**4,210**	
65	**GRASSANO ANTONIO** NOVA SIRI (MT) - VIA SAN MEGALE, 6 GRSNTN74D26I954Q	**4,000**	
66	**RICCIARDI ANTONELLA** FOGGIA (FG) - VIA F. CAVALLOTTI 38/B - 71121 RCCNNL76B54D643V	**3,326**	

FIRMATO
IL SEGRETARIO

FIRMATO
IL PRESIDENTE

S.I.S.: REGIONE PUGLIA
COMITATO ZONALE: 160115 - ASL FG

MEDSPAI - SER020112

GRADUATORIA MEDICI VETERINARI

AREA PROFESSIONALE: GRADUATORIA MEDICI VETERINARI
ANNO RIFERIMENTO: 2016
STATO GRADUATORIA: DEFINITIVA
BRANCA: 22 - IGIENE DEGLI ALLEVAMENTI E DELLE PRODUZIONI ZOOTECNICHE
DATA DELIBERA: 13/04/2016
NUM. DELIBERA: 363
DATA PUBBLICAZIONE: 14/04/2016

POSIZIONE	NOMINATIVO RESIDENZA CODICE FISCALE	PUNTEGGIO	NOTE
67	**TRICARICO RAFFAELE** LUCERA (FG) - VIA A. LA CAVA N. 1/P TRCRFL61B27D643L	**3,000**	Data Spec.: 12/03/1998, Data Laurea: 05/11/1993, Data Nascita: 27/02/1961
68	**SONNACCHIO AMEDEO** DELICETO (FG) - VIA RAFFAELLO 6/A SNNMDA72T13D643E	**3,000**	Data Spec.: 28/02/2006, Data Laurea: 26/01/2000, Data Nascita: 13/12/1972
69	**RICCI EMILIANO** MASSAFRA (TA) - VIA BENEDETTO DA MASSAFRA, 62 RCCMLN72P30F027R	**3,000**	Data Spec.: 28/04/2006, Data Laurea: 28/02/2002, Data Nascita: 30/09/1972
70	**PITULLO FELICIA** FOGGIA (FG) - VIA CADUTI BOMB.ESTATE 43,22 PTLFLC74R65D643K	**3,000**	Data Spec.: 25/07/2006, Data Laurea: 20/03/2003, Data Nascita: 25/10/1974
71	**SILVESTRO ANTONELLA** BARI (BA) - VIA G. GIUSTI, 2 - 70131 SLVNNL72E54E716A	**3,000**	Data Spec.: 14/12/2007, Data Laurea: 24/07/2003, Data Nascita: 14/05/1972
72	**FERRINGO FURIO** BICCARI (FG) - VIA GIARDINO, 56 FRRFRU77R06D643R	**3,000**	Data Spec.: 15/12/2008, Data Laurea: 28/10/2005, Data Nascita: 06/10/1977

FIRMATO
IL SEGRETARIO

FIRMATO
IL PRESIDENTE

S.I.S.: REGIONE PUGLIA
COMITATO ZONALE: 160115 - ASL FG

MEDSPAI - SER020112

GRADUATORIA MEDICI VETERINARI

AREA PROFESSIONALE: GRADUATORIA MEDICI VETERINARI
ANNO RIFERIMENTO: 2016
STATO GRADUATORIA: DEFINITIVA
BRANCA: 22 - IGIENE DEGLI ALLEVAMENTI E DELLE PRODUZIONI ZOOTECNICHE
DATA DELIBERA: 13/04/2016
NUM. DELIBERA: 363
DATA PUBBLICAZIONE: 14/04/2016

POSIZIONE	NOMINATIVO RESIDENZA CODICE FISCALE	PUNTEGGIO	NOTE
73	**GALANTE DOMENICO** FOGGIA (FG) - VIA MARIO PAGANO N. 8 GLNDNC80B25H985Y	**3,000**	Data Spec.: 19/07/2010, Data Laurea: 26/04/2007, Data Nascita: 25/02/1980
74	**ANGELILLO VINCENZO** GIOIA DEL COLLE (BA) - VIA L. DA VINCI, 9/B NGLVCN80P30E038S	**3,000**	Data Spec.: 15/07/2011, Data Laurea: 29/10/2008, Data Nascita: 30/09/1980
75	**CALDAROLA GIUSEPPE** BARI (BA) - VIA ROCCAPORENA, 19 CLDGPP71C14G273B	**3,000**	Data Spec.: 28/10/2011, Data Laurea: 28/04/2008, Data Nascita: 14/03/1971
76	**CONTENTO VITANTONIO** MONOPOLI (BA) - CONTRADA CRISTO DELLE ZOLLE 227 CNTVNT72E19F376U	**3,000**	Data Spec.: 10/04/2013, Data Laurea: 27/07/2004, Data Nascita: 19/05/1972
77	**D'ADDARIO STEFANO** ORIA (BR) - VIA BONIFACIO DRAGONETTO, 14 DDDSFN82C03F152F	**3,000**	Data Spec.: 05/07/2013, Data Laurea: 18/02/2010, Data Nascita: 03/03/1982
78	**PADALINO MICHELE** MONTEROTONDO (RM) - VIA CARSO 7 C/1 INT.14 PDLMHL78C18D643Z	**3,000**	Data Spec.: 18/12/2013, Data Laurea: 27/04/2011, Data Nascita: 18/03/1978

FIRMATO
IL SEGRETARIO

FIRMATO
IL PRESIDENTE

S.I.S.: REGIONE PUGLIA
COMITATO ZONALE: 160115 - ASL FG

MEDSPAI - SER020112

GRADUATORIA MEDICI VETERINARI

AREA PROFESSIONALE: GRADUATORIA MEDICI VETERINARI
ANNO RIFERIMENTO: 2016
STATO GRADUATORIA: DEFINITIVA
BRANCA: 22 - IGIENE DEGLI ALLEVAMENTI E DELLE PRODUZIONI ZOOTECNICHE
DATA DELIBERA: 13/04/2016
NUM. DELIBERA: 363
DATA PUBBLICAZIONE: 14/04/2016

POSIZIONE	NOMINATIVO RESIDENZA CODICE FISCALE	PUNTEGGIO	NOTE
79	**SARACINO FRANCESCO** FOGGIA (FG) - VIA SPAGNA 5 SRCFNC78D27H985F	**3,000**	Data Spec.: 18/12/2014, Data Laurea: 28/04/2006, Data Nascita: 27/04/1978

FIRMATO
IL SEGRETARIO

FIRMATO
IL PRESIDENTE

GRADUATORIA MEDICI VETERINARI

AREA PROFESSIONALE: GRADUATORIA MEDICI VETERINARI
ANNO RIFERIMENTO: 2016
STATO GRADUATORIA: DEFINITIVA
BRANCA: 22 - IGIENE DEGLI ALLEVAMENTI E DELLE PRODUZIONI ZOOTECNICHE
DATA DELIBERA: 13/04/2016
NUM. DELIBERA: 363
DATA PUBBLICAZIONE: 14/04/2016

NOMINATIVO RESIDENZA CODICE FISCALE	MOTIVAZIONE ESCLUSIONE
ESCLUSI DALLA GRADUATORIA	
DI MICHELE FRANCESCO PAOLO FOGGIA (FG) - VIA DELLA REPUBBLICA 82 DMCFNC67C01D269J	**Manca titolo accademico valido per l'inclusione**

FIRMATO
IL SEGRETARIO

FIRMATO
IL PRESIDENTE

S.I.S.: REGIONE PUGLIA
COMITATO ZONALE: 160115 - ASL FG

MEDSPAI - SER020112

GRADUATORIA MEDICI VETERINARI

AREA PROFESSIONALE: GRADUATORIA MEDICI VETERINARI
ANNO RIFERIMENTO: 2016
STATO GRADUATORIA: DEFINITIVA
BRANCA: 41 - SANITA ANIMALE
DATA DELIBERA: 13/04/2016
NUM. DELIBERA: 363
DATA PUBBLICAZIONE: 14/04/2016

POSIZIONE	NOMINATIVO RESIDENZA CODICE FISCALE	PUNTEGGIO	NOTE
1	**MOLINARI ANNA MARI** FROSOLONE (IS) - VIALE MARCONI N. 18 MLNNMR65S57G942F	**16,460**	
2	**LIPIZZI MAURIZIO** ARIANO IRPINO (AV) - VIA D. ANZANI, 137 LPZMRZ70E04Z133B	**11,692**	
3	**CARRINO CRISTOFORO** FROSOLONE (IS) - VIALE MARCONI N. 18 CRRCST62B10D811B	**11,460**	
4	**LA CROCE GIUSEPPE** CATANZARO (CZ) - VIA GERMANETO N. 179 LCRGPP72P08C352U	**11,238**	
5	**CENNI ALESSANDRA** MATINO (LE) - VIA PUGLIA N°41 CNNLSN75M49B936X	**10,359**	
6	**MORELLI ANNA** MASSAFRA (TA) - VIA MARONCELLI, 28 MRLNNA81B54F027B	**10,248**	

FIRMATO
IL SEGRETARIO

FIRMATO
IL PRESIDENTE

GRADUATORIA MEDICI VETERINARI

AREA PROFESSIONALE: GRADUATORIA MEDICI VETERINARI
ANNO RIFERIMENTO: 2016
STATO GRADUATORIA: DEFINITIVA
BRANCA: 41 - SANITA ANIMALE
DATA DELIBERA: 13/04/2016
NUM. DELIBERA: 363
DATA PUBBLICAZIONE: 14/04/2016

POSIZIONE	NOMINATIVO RESIDENZA CODICE FISCALE	PUNTEGGIO	NOTE
7	**MATARRESE ROCCO** STIGLIANO (MT) - VIA G. FORTUNATO N.3 MTRRCC78L16I954B	**10,080**	
8	**MUTINATI MADDALENA** LOCOROTONDO (BA) - S.C.86 SERRALTA, 14 MTNMDL75L58H096N	**9,575**	
9	**SASSONE ISABELLA** SENISE (PZ) - VIA ROTALUPO 22 SSSSLL85R59C619Q	**9,452**	
10	**ZAFFARANO SILVIA** CATANZARO (CZ) - VIA GERMANETO N. 179 ZFFSLV70M47I158Q	**9,122**	
11	**MENDOLICCHIO SIMONA** FOGGIA (FG) - PIAZZA F. DE SANCTIS N. 17 MNDSMN70T51D643W	**9,000**	Data Spec.: 26/04/2005, Data Laurea: 04/04/2001, Data Nascita: 11/12/1970
12	**PIERNI EMILIA** CAMPOBASSO (CB) - VIA FERRARI N. 72 PRNMLE82E49A509T	**9,000**	Data Spec.: 17/07/2009, Data Laurea: 30/10/2006, Data Nascita: 09/05/1982

FIRMATO
IL SEGRETARIO

FIRMATO
IL PRESIDENTE

S.I.S.: REGIONE PUGLIA
COMITATO ZONALE: 160115 - ASL FG

MEDSPAI - SER020112

GRADUATORIA MEDICI VETERINARI

AREA PROFESSIONALE: GRADUATORIA MEDICI VETERINARI
ANNO RIFERIMENTO: 2016
STATO GRADUATORIA: DEFINITIVA
BRANCA: 41 - SANITA ANIMALE
DATA DELIBERA: 13/04/2016
NUM. DELIBERA: 363
DATA PUBBLICAZIONE: 14/04/2016

POSIZIONE	NOMINATIVO RESIDENZA CODICE FISCALE	PUNTEGGIO	NOTE
13	**BELLACICCO ANNA LUCIA** BARI (BA) - VIA ZUCCARARO 7 - 70126 BLLNLC72L62A662Q	**9,000**	Data Spec.: 15/07/2011, Data Laurea: 05/11/2004, Data Nascita: 22/07/1972
14	**TORRE GIORGIO ELIO** BARLETTA (BT) - PIAZZA FRANCESCO CONTEDUCA 25 TRRGGL81C27A669B	**8,992**	
15	**NERI MARIA GIOIA** BARI (BA) - VIA MATARRESE, 2/G NREMRG69M60L424W	**8,944**	
16	**ROSCINO MARIA TERESA** CONVERSANO (BA) - VIA LORENZO IL MAGNIFICO, 18/D RSCMTR81H67C975V	**8,105**	
17	**SATURNO FLAVIA** ACQUAVIVA DELLE FONTI (BA) - VIA ANNUNZIATA, 71/A STRFLV81B66L219S	**8,000**	Data Spec.: 25/07/2008, Data Laurea: 25/07/2005, Data Nascita: 26/02/1981
18	**MINOIA GIUSEPPE** CASTELLANA GROTTE (BA) - VIA ORAZIO, 60 MNIGPP79R20C975Y	**8,000**	Data Spec.: 22/07/2009, Data Laurea: 08/10/2003, Data Nascita: 20/10/1979

FIRMATO
IL SEGRETARIO

FIRMATO
IL PRESIDENTE

GRADUATORIA MEDICI VETERINARI

AREA PROFESSIONALE: GRADUATORIA MEDICI VETERINARI
ANNO RIFERIMENTO: 2016
STATO GRADUATORIA: DEFINITIVA
BRANCA: 41 - SANITA ANIMALE
DATA DELIBERA: 13/04/2016
NUM. DELIBERA: 363
DATA PUBBLICAZIONE: 14/04/2016

POSIZIONE	NOMINATIVO RESIDENZA CODICE FISCALE	PUNTEGGIO	NOTE
19	**LEOCI RAFFAELLA** BARI (BA) - VIA GENTILE, 55/H - 70126 LCERFL73S55A662C	**8,000**	Data Spec.: 23/02/2012, Data Laurea: 28/10/2005, Data Nascita: 15/11/1973
20	**GEMMATI MARCO** TERLIZZI (BA) - VIALE FEDERICO II, 15 GMMMRC85H18L109E	**8,000**	Data Spec.: 06/07/2012, Data Laurea: 16/07/2009, Data Nascita: 18/06/1985
21	**OCCHIOGROSSO LEONARDO** BARI (BA) - VIA PAPA GIOVANNI PAOLO I, 04 CCHLRD82M15A662V	**8,000**	Data Spec.: 09/07/2014, Data Laurea: 29/10/2008, Data Nascita: 15/08/1982
22	**PASCALICCHIO MARIA CARMELA ROSARIA** TURI (BA) - VIA DONATO RESTA, 19 PSCMCR59M53L472O	**7,000**	Data Spec.: 27/04/2000, Data Laurea: 10/04/1992, Data Nascita: 13/08/1959
23	**LATERZA TIZIANA** CASSANO DELLE MURGE (BA) - VIA COLLINA SANTA LUCIA, 19 LTRTZN67C68A662I	**7,000**	Data Spec.: 03/12/2003, Data Laurea: 12/11/1998, Data Nascita: 28/03/1967
24	**SUANNO CARMINE** LATRONICO (PZ) - VIA PROVINCIALE N. 147 SNNCMN79H12G975S	**7,000**	Data Spec.: 24/07/2008, Data Laurea: 31/03/2005, Data Nascita: 12/06/1979

FIRMATO
IL SEGRETARIO

FIRMATO
IL PRESIDENTE

S.I.S.: REGIONE PUGLIA
COMITATO ZONALE: 160115 - ASL FG

MEDSPAI - SER020112

GRADUATORIA MEDICI VETERINARI

AREA PROFESSIONALE: GRADUATORIA MEDICI VETERINARI
ANNO RIFERIMENTO: 2016
STATO GRADUATORIA: DEFINITIVA
BRANCA: 41 - SANITA ANIMALE
DATA DELIBERA: 13/04/2016
NUM. DELIBERA: 363
DATA PUBBLICAZIONE: 14/04/2016

POSIZIONE	NOMINATIVO RESIDENZA CODICE FISCALE	PUNTEGGIO	NOTE
25	**BURATI GIOVANNI** SAN PIETRO IN CARIANO (VR) - VIA OMERO SPERI 13 BRTGNN81M29F861F	**7,000**	Data Spec.: 21/12/2012, Data Laurea: 28/06/2005, Data Nascita: 29/08/1981
26	**LIPPOLIS FEDELE** GIOIA DEL COLLE (BA) - VIA LE SABINE, 15 LPPFDL72C17E038K	**6,375**	
27	**DE SANDRO SALVATI ALESSANDRA** CAPURSO (BA) - VIA C. BATTISTI, 288 DSNLSN74H65D643L	**6,156**	
28	**RICCARDI MAURIZIO** ITRI (LT) - VIA AURELIO PADOVANI, 56 RCCMRZ68L18D662G	**6,039**	
29	**DICESARE PIETRO** FOGGIA (FG) - VIA TREGGIARI 23 DCSPTR60B18C514X	**6,000**	Data Spec.: 11/10/1996, Data Laurea: 15/04/1994, Data Nascita: 18/02/1960
30	**DE SANTIS DANIELA** FOGGIA (FG) - VIA D'ADDEDDA, 180 DSNDNL66A71D643H	**6,000**	Data Spec.: 18/06/1998, Data Laurea: 10/04/1995, Data Nascita: 31/01/1966

FIRMATO
IL SEGRETARIO

FIRMATO
IL PRESIDENTE

GRADUATORIA MEDICI VETERINARI

AREA PROFESSIONALE: GRADUATORIA MEDICI VETERINARI
ANNO RIFERIMENTO: 2016
STATO GRADUATORIA: DEFINITIVA
BRANCA: 41 - SANITA ANIMALE
DATA DELIBERA: 13/04/2016
NUM. DELIBERA: 363
DATA PUBBLICAZIONE: 14/04/2016

POSIZIONE	NOMINATIVO RESIDENZA CODICE FISCALE	PUNTEGGIO	NOTE
31	**LAURIOLA FRANCESCO** SAN GIOVANNI ROTONDO (FG) - VIA ESTRAMURALE 35/B LRLFNC83B28H926K	**6,000**	Data Spec.: 24/10/2013, Data Laurea: 25/03/2010, Data Nascita: 28/02/1983
32	**DE MONTE VALENTINA** CAPURSO (BA) - VIA S. MARIA GORETTI, 71 DMNVNT78S60F842U	**6,000**	Data Spec.: 09/07/2014, Data Laurea: 25/07/2005, Data Nascita: 20/11/1978
33	**GRASSANO ANTONIO** NOVA SIRI (MT) - VIA SAN MEGALE, 6 GRSNTN74D26I954Q	**5,824**	
34	**DE CRESCENZO GIUSEPPE** POTENZA (PZ) - VIA MAZZINI 133 DCRGPP56D30D010Z	**5,557**	
35	**ANGIULI NICOLA** ADELFIA (BA) - VIA ROSARIO LIVATINO, 1 NGLNCL82L31A048H	**5,210**	
36	**DI MICHELE FRANCESCO PAOLO** FOGGIA (FG) - VIA DELLA REPUBBLICA 82 DMCFNC67C01D269J	**5,000**	Data Spec.: 18/03/1996, Data Laurea: 21/07/1993, Data Nascita: 01/03/1967

FIRMATO
IL SEGRETARIO

FIRMATO
IL PRESIDENTE

S.I.S.: REGIONE PUGLIA
COMITATO ZONALE: 160115 - ASL FG

MEDSPAI - SER020112

GRADUATORIA MEDICI VETERINARI

AREA PROFESSIONALE: GRADUATORIA MEDICI VETERINARI
ANNO RIFERIMENTO: 2016
STATO GRADUATORIA: DEFINITIVA
BRANCA: 41 - SANITA ANIMALE
DATA DELIBERA: 13/04/2016
NUM. DELIBERA: 363
DATA PUBBLICAZIONE: 14/04/2016

POSIZIONE	NOMINATIVO RESIDENZA CODICE FISCALE	PUNTEGGIO	NOTE
37	**SARTI GOFFREDO** FOGGIA (FG) - VIA PETRUZZELLI N. 1 SRTGFR66E11D643J	**5,000**	Data Spec.: 08/10/1997, Data Laurea: 10/04/1995, Data Nascita: 11/05/1966
38	**DI MACCHIA SANDRA** FOGGIA (FG) - VIA PATRONI N. 4 DMCSDR74E70D643D	**5,000**	Data Spec.: 22/10/2004, Data Laurea: 29/07/1999, Data Nascita: 30/05/1974
39	**TRIVISONNI FEDORA** FOGGIA (FG) - VIA DELLA REPUBBLICA 38 TRVFDR69L58D643V	**5,000**	Data Spec.: 26/04/2005, Data Laurea: 03/11/1997, Data Nascita: 18/07/1969
40	**SCIARABBA MARIA ELENA** SAN MARCO IN LAMIS (FG) - VIA INCORONATA 89 SCRMLN78P58H985W	**5,000**	Data Spec.: 10/07/2006, Data Laurea: 21/03/2003, Data Nascita: 18/09/1978
41	**D'ANGELO GIANLUCA** LUCERA (FG) - VIALE VIRGILIO, 36 DNGGLC79L26D643T	**5,000**	Data Spec.: 24/07/2008, Data Laurea: 18/03/2005, Data Nascita: 26/07/1979
42	**MILILLO PIERMARINO** BITONTO (BA) - VIA AMERIGO VESPUCCI 29 MLLPMR75P09A893I	**5,000**	Data Spec.: 24/10/2008, Data Laurea: 09/06/2002, Data Nascita: 09/09/1975

FIRMATO
IL SEGRETARIO

FIRMATO
IL PRESIDENTE

S.I.S.: REGIONE PUGLIA
COMITATO ZONALE: 160115 - ASL FG

MEDSPAI - SER020112

GRADUATORIA MEDICI VETERINARI

AREA PROFESSIONALE: GRADUATORIA MEDICI VETERINARI
ANNO RIFERIMENTO: 2016
STATO GRADUATORIA: DEFINITIVA
BRANCA: 41 - SANITA ANIMALE
DATA DELIBERA: 13/04/2016
NUM. DELIBERA: 363
DATA PUBBLICAZIONE: 14/04/2016

POSIZIONE	NOMINATIVO RESIDENZA CODICE FISCALE	PUNTEGGIO	NOTE
43	**NAPOLI ILENIA** RACALE (LE) - VIA OSTUNI, 6 NPLLNI78A66D883G	**5,000**	Data Spec.: 15/12/2010, Data Laurea: 26/02/2007, Data Nascita: 26/01/1978
44	**SPIRITO SERGIO** LUCERA (FG) - CONTRADA PAVONI SNC SPRSRG58R23D643E	**5,000**	Data Spec.: 28/10/2011, Data Laurea: 31/03/1987, Data Nascita: 23/10/1958
45	**MANCINI GIUSEPPE** OZZANO DELL'EMILIA (BO) - VIA U. LA MALFA 7 MNCGPP83P20D643N	**5,000**	Data Spec.: 06/07/2012, Data Laurea: 26/03/2009, Data Nascita: 20/09/1983
46	**DE ROBERTIS SILVIA** BARI (BA) - TRAVERSA 378/A CORSO ALCIDE DE GASPERI, 2 DRBSLV83T45A662Q	**5,000**	Data Spec.: 06/07/2012, Data Laurea: 16/07/2009, Data Nascita: 05/12/1983
47	**PUCCI MICHELANGELO** TROIA (FG) - SAN LORENZO N. 1 PCCMHL81E11A783I	**5,000**	Data Spec.: 12/07/2013, Data Laurea: 22/07/2010, Data Nascita: 11/05/1981
48	**CURSIO MICHELE** MARCARIA (MN) - VIA M. BOZZELLINI, 57 CRSMHL65T14H985L	**5,000**	Data Spec.: 07/11/2014, Data Laurea: 15/04/1996, Data Nascita: 14/12/1965

FIRMATO
IL SEGRETARIO

FIRMATO
IL PRESIDENTE

S.I.S.: REGIONE PUGLIA
COMITATO ZONALE: 160115 - ASL FG

MEDSPAI - SER020112

GRADUATORIA MEDICI VETERINARI

AREA PROFESSIONALE: GRADUATORIA MEDICI VETERINARI
ANNO RIFERIMENTO: 2016
STATO GRADUATORIA: DEFINITIVA
BRANCA: 41 - SANITA ANIMALE
DATA DELIBERA: 13/04/2016
NUM. DELIBERA: 363
DATA PUBBLICAZIONE: 14/04/2016

POSIZIONE	NOMINATIVO RESIDENZA CODICE FISCALE	PUNTEGGIO	NOTE
49	**MARINO LEONARDO** ALBERONA (FG) - VIA CASSITTO N. 8 MRNLRD85D16D643X	**5,000**	Data Spec.: 18/11/2014, Data Laurea: 19/10/2011, Data Nascita: 16/04/1985
50	**VITELLI FRANCESCO** PISTICCI (MT) - VIA VASTO, 5 - 7510 VTLFNC79R02I954M	**4,020**	
51	**MAGGI ALESSANDRO** LUCERA (FG) - V.LE MICHELANGELO, 80 MGGLSN57P15D643L	**4,000**	Data Spec.: 26/04/1999, Data Laurea: 11/04/1995, Data Nascita: 15/09/1957
52	**DI STEFANO RAFFAELE ANTONIO** FOGGIA (FG) - VIA GORIZIA N. 8 DSTRFL71E21H926Y	**4,000**	Data Spec.: 15/12/2005, Data Laurea: 09/10/2001, Data Nascita: 21/05/1971
53	**LAURIOLA STEFANO** MANFREDONIA (FG) - VIA COPPA DEL VENTO 26/C LRLSFN78C01H926O	**4,000**	Data Spec.: 14/07/2006, Data Laurea: 16/06/2003, Data Nascita: 01/03/1978
54	**CAVALLO ANGELO** NOICATTARO (BA) - VIA A. PEROTTI, 58 CVLNGL72L29A662L	**4,000**	Data Spec.: 18/10/2006, Data Laurea: 03/03/2003, Data Nascita: 29/07/1972

FIRMATO
IL SEGRETARIO

FIRMATO
IL PRESIDENTE

S.I.S.: REGIONE PUGLIA
COMITATO ZONALE: 160115 - ASL FG

MEDSPAI - SER020112

GRADUATORIA MEDICI VETERINARI

AREA PROFESSIONALE: GRADUATORIA MEDICI VETERINARI
ANNO RIFERIMENTO: 2016
STATO GRADUATORIA: DEFINITIVA
BRANCA: 41 - SANITA ANIMALE
DATA DELIBERA: 13/04/2016
NUM. DELIBERA: 363
DATA PUBBLICAZIONE: 14/04/2016

POSIZIONE	NOMINATIVO RESIDENZA CODICE FISCALE	PUNTEGGIO	NOTE
55	**RICCIARDI ANTONELLA** FOGGIA (FG) - VIA F. CAVALLOTTI 38/B - 71121 RCCNNL76B54D643V	**3,594**	
56	**SONNACCHIO AMEDEO** DELICETO (FG) - VIA RAFFAELLO 6/A SNNMDA72T13D643E	**3,162**	
57	**ARGENTIERI VALENTINO** BISCEGLIE (BT) - VIA ALDO MORO, 79 RGNVNT82B14F152K	**3,108**	
58	**ANGELILLO VINCENZO** GIOIA DEL COLLE (BA) - VIA L. DA VINCI, 9/B NGLVCN80P30E038S	**3,015**	
59	**TRICARICO RAFFAELE** LUCERA (FG) - VIA A. LA CAVA N. 1/P TRCRFL61B27D643L	**3,000**	Data Spec.: 12/03/1998, Data Laurea: 05/11/1993, Data Nascita: 27/02/1961
60	**GRANDE GIUSEPPE** VILLANOVA DEL BATTISTA (AV) - SERRO DELLE FORCHE N. 1/A GRNGPP60R28M203O	**3,000**	Data Spec.: 22/06/2005, Data Laurea: 29/07/1993, Data Nascita: 28/10/1960

FIRMATO
IL SEGRETARIO

FIRMATO
IL PRESIDENTE

S.I.S.: REGIONE PUGLIA
COMITATO ZONALE: 160115 - ASL FG

MEDSPAI - SER020112

GRADUATORIA MEDICI VETERINARI

AREA PROFESSIONALE: GRADUATORIA MEDICI VETERINARI
ANNO RIFERIMENTO: 2016
STATO GRADUATORIA: DEFINITIVA
BRANCA: 41 - SANITA ANIMALE
DATA DELIBERA: 13/04/2016
NUM. DELIBERA: 363
DATA PUBBLICAZIONE: 14/04/2016

POSIZIONE	NOMINATIVO RESIDENZA CODICE FISCALE	PUNTEGGIO	NOTE
61	**RICCI EMILIANO** MASSAFRA (TA) - VIA BENEDETTO DA MASSAFRA, 62 RCCMLN72P30F027R	**3,000**	Data Spec.: 28/04/2006, Data Laurea: 28/02/2002, Data Nascita: 30/09/1972
62	**PITULLO FELICIA** FOGGIA (FG) - VIA CADUTI BOMB.ESTATE 43,22 PTLFLC74R65D643K	**3,000**	Data Spec.: 25/07/2006, Data Laurea: 20/03/2003, Data Nascita: 25/10/1974
63	**DE SERIO FRANCESCO** POLIGNANO A MARE (BA) - VIA VITANTONIO GIANNOCCARO, 18 DSRFNC74S29A509U	**3,000**	Data Spec.: 22/12/2006, Data Laurea: 12/11/2001, Data Nascita: 29/11/1974
64	**SILVESTRO ANTONELLA** BARI (BA) - VIA G. GIUSTI, 2 - 70131 SLVNNL72E54E716A	**3,000**	Data Spec.: 14/12/2007, Data Laurea: 24/07/2003, Data Nascita: 14/05/1972
65	**FERRINGO FURIO** BICCARI (FG) - VIA GIARDINO, 56 FRRFRU77R06D643R	**3,000**	Data Spec.: 15/12/2008, Data Laurea: 28/10/2005, Data Nascita: 06/10/1977
66	**GALANTE DOMENICO** FOGGIA (FG) - VIA MARIO PAGANO N. 8 GLNDNC80B25H985Y	**3,000**	Data Spec.: 19/07/2010, Data Laurea: 26/04/2007, Data Nascita: 25/02/1980

FIRMATO
IL SEGRETARIO

FIRMATO
IL PRESIDENTE

S.I.S.: REGIONE PUGLIA
COMITATO ZONALE: 160115 - ASL FG

MEDSPAI - SER020112

GRADUATORIA MEDICI VETERINARI

AREA PROFESSIONALE: GRADUATORIA MEDICI VETERINARI
ANNO RIFERIMENTO: 2016
STATO GRADUATORIA: DEFINITIVA
BRANCA: 41 - SANITA ANIMALE
DATA DELIBERA: 13/04/2016
NUM. DELIBERA: 363
DATA PUBBLICAZIONE: 14/04/2016

POSIZIONE	NOMINATIVO RESIDENZA CODICE FISCALE	PUNTEGGIO	NOTE
67	**CALDAROLA GIUSEPPE** BARI (BA) - VIA ROCCAPORENA, 19 CLDGPP71C14G273B	**3,000**	Data Spec.: 28/10/2011, Data Laurea: 28/04/2008, Data Nascita: 14/03/1971
68	**DE SIMONE VERONICA** NAPOLI (NA) - PIAZZA CAVOUR N. 111 DSMVNC78D43F839V	**3,000**	Data Spec.: 25/02/2012, Data Laurea: 31/03/2009, Data Nascita: 03/04/1978
69	**CONTENTO VITANTONIO** MONOPOLI (BA) - CONTRADA CRISTO DELLE ZOLLE 227 CNTVNT72E19F376U	**3,000**	Data Spec.: 10/04/2013, Data Laurea: 27/07/2004, Data Nascita: 19/05/1972
70	**D'ADDARIO STEFANO** ORIA (BR) - VIA BONIFACIO DRAGONETTO, 14 DDDSFN82C03F152F	**3,000**	Data Spec.: 05/07/2013, Data Laurea: 18/02/2010, Data Nascita: 03/03/1982
71	**MIRELLI DANIELA PIA** VILLA CASTELLI (BR) - CONTRADA EREDITA', S.N. MRLDLP85B61E205J	**3,000**	Data Spec.: 04/10/2013, Data Laurea: 29/04/2010, Data Nascita: 21/02/1985
72	**SARACINO FRANCESCO** FOGGIA (FG) - VIA SPAGNA 5 SRCFNC78D27H985F	**3,000**	Data Spec.: 18/12/2014, Data Laurea: 28/04/2006, Data Nascita: 27/04/1978

FIRMATO
IL SEGRETARIO

FIRMATO
IL PRESIDENTE

S.I.S.: REGIONE PUGLIA
COMITATO ZONALE: 160115 - ASL FG

MEDSPAI - SER020112

GRADUATORIA MEDICI VETERINARI

AREA PROFESSIONALE:	GRADUATORIA MEDICI VETERINARI	***BRANCA:***	41 - SANITA ANIMALE
ANNO RIFERIMENTO:	2016	***DATA DELIBERA:***	13/04/2016
STATO GRADUATORIA:	DEFINITIVA	***NUM. DELIBERA:***	363
		DATA PUBBLICAZIONE:	14/04/2016

NOMINATIVO
RESIDENZA
CODICE FISCALE

MOTIVAZIONE ESCLUSIONE

ESCLUSI DALLA GRADUATORIA

MATERA SABINO
CERIGNOLA (FG) - STRADA COMUNALE SCARAFONE1° TRAVERSA
MTRSBN77D09C514X

Manca titolo accademico valido per l'inclusione

FIRMATO
IL SEGRETARIO

FIRMATO
IL PRESIDENTE

S.I.S.: REGIONE PUGLIA
COMITATO ZONALE: 160115 - ASL FG

MEDSPAI - SER020112

GRADUATORIA MEDICI SPECIALISTI

AREA PROFESSIONALE: MEDICI SPECIALISTI
ANNO RIFERIMENTO: 2016
STATO GRADUATORIA: DEFINITIVA
BRANCA: 1 - ALLERGOLOGIA
DATA DELIBERA: 13/04/2016
NUM. DELIBERA: 363
DATA PUBBLICAZIONE: 14/04/2016

POSIZIONE	NOMINATIVO RESIDENZA CODICE FISCALE	PUNTEGGIO	NOTE
1	**MAROTTA FRANCA** TELESE TERME (BN) - VIA FROSINONE, 15 MRTFNC71C48B963B	**30,878**	
2	**GRAVINA MARIA TERESA** PORTICO DI CASERTA (CE) - VIA L. A. PICCIRILLO 5 GRVMTR66C44G903C	**15,175**	
3	**RUCCO ANNA SIMONA** GUAGNANO (LE) - VIA MATTEOTTI, 5 RCCNSM73T56E506I	**12,281**	
4	**SIBILIO MARIANGELA** AFRAGOLA (NA) - C.SO VITTORIO EMANUELE N.76 SBLMNG80R51F839F	**11,122**	
5	**DE SERIO ALESSANDRA** ASCOLI SATRIANO (FG) - VIA LIBERO GRASSI,5 71022 DSRLSN76R68D643Y	**9,409**	
6	**ALOIA ANNA MARIA** MOTTOLA (TA) - VIA SAN TOMMASO 18 INT 2 LAONMR77H43F784Y	**9,247**	

FIRMATO
IL SEGRETARIO

FIRMATO
IL PRESIDENTE

S.I.S.: REGIONE PUGLIA
COMITATO ZONALE: 160115 - ASL FG

MEDSPAI - SER020112

GRADUATORIA MEDICI SPECIALISTI

AREA PROFESSIONALE: MEDICI SPECIALISTI
ANNO RIFERIMENTO: 2016
STATO GRADUATORIA: DEFINITIVA

BRANCA: 1 - ALLERGOLOGIA
DATA DELIBERA: 13/04/2016
NUM. DELIBERA: 363
DATA PUBBLICAZIONE: 14/04/2016

POSIZIONE	NOMINATIVO RESIDENZA CODICE FISCALE	PUNTEGGIO	NOTE
7	**CRISTIANO FILOMENA** CASTELGRANDE (PZ) - MONS. FEDERICI N.4O CRSFMN71M63C120U	**8,588**	
8	**LOSAPPIO LAURA MICHELINA** BARLETTA (BT) - VIA BRIGATA BARLETTA 65 LSPLMC80E45A669N	**8,359**	
9	**BELLOTTI ANNA INCORONATA** SAN NICANDRO GARGANICO (FG) - VIA G. GIOLITTI 52 BLLNNC80S66E456F	**8,059**	
10	**IADAROLA GIUSEPPE** PIETRAMONTECORVINO (FG) - VIA CONZA 49 DRLGPP65A30D643C	**8,000**	Data Spec.: 30/11/1996, Data Laurea: 12/10/1992, Data Nascita: 30/01/1965
11	**LOTTI ANITA** ANDRIA (BT) - VIA ESIODO 15 INT A LTTNTA77C56L328W	**8,000**	Data Spec.: 19/03/2012, Data Laurea: 27/03/2007, Data Nascita: 16/03/1977

FIRMATO
IL SEGRETARIO

FIRMATO
IL PRESIDENTE

S.I.S.: REGIONE PUGLIA
COMITATO ZONALE: 160115 - ASL FG

MEDSPAI - SER020112

GRADUATORIA MEDICI SPECIALISTI

AREA PROFESSIONALE: MEDICI SPECIALISTI
ANNO RIFERIMENTO: 2016
STATO GRADUATORIA: DEFINITIVA
BRANCA: 131 - ANATOMIA PATOLOGICA
DATA DELIBERA: 13/04/2016
NUM. DELIBERA: 363
DATA PUBBLICAZIONE: 14/04/2016

POSIZIONE	NOMINATIVO RESIDENZA CODICE FISCALE	PUNTEGGIO	NOTE
1	**NIRCHIO VINCENZO** VALENZANO (BA) - VIA OGNISSANTI 19 NRCVCN57M28H926D	**5,000**	

FIRMATO
IL SEGRETARIO

FIRMATO
IL PRESIDENTE

S.I.S.: REGIONE PUGLIA
COMITATO ZONALE: 160115 - ASL FG

MEDSPAI - SER020112

GRADUATORIA MEDICI SPECIALISTI

AREA PROFESSIONALE: MEDICI SPECIALISTI
ANNO RIFERIMENTO: 2016
STATO GRADUATORIA: DEFINITIVA
BRANCA: 143 - ANESTESIOLOGIA E RIANIMAZIONE
DATA DELIBERA: 13/04/2016
NUM. DELIBERA: 363
DATA PUBBLICAZIONE: 14/04/2016

POSIZIONE	NOMINATIVO RESIDENZA CODICE FISCALE	PUNTEGGIO	NOTE
1	**IMPAGNATIELLO MATTEO** MONTE SANT'ANGELO (FG) - STRADA 62,2 71037 MPGMTT60C13F631O	**5,000**	Data Spec.: 05/06/1990, Data Laurea: 25/07/1986, Data Nascita: 13/03/1960
2	**AFFINITO ANGELO** AVERSA (CE) - VIA E. CORCIONI 114 81031 FFNNGL78B27B963A	**5,000**	Data Spec.: 30/06/2014, Data Laurea: 20/02/2006, Data Nascita: 27/02/1978
3	**TOMASONE SALVATORE** SAN SEVERO (FG) - CORSO LEONE MUCCI 45 TMSSVT68H26I158S	**3,000**	

FIRMATO
IL SEGRETARIO

FIRMATO
IL PRESIDENTE

S.I.S.: REGIONE PUGLIA
COMITATO ZONALE: 160115 - ASL FG

MEDSPAI - SER020112

GRADUATORIA MEDICI SPECIALISTI

AREA PROFESSIONALE: MEDICI SPECIALISTI
ANNO RIFERIMENTO: 2016
STATO GRADUATORIA: DEFINITIVA
BRANCA: 101 - ANGIOLOGIA
DATA DELIBERA: 13/04/2016
NUM. DELIBERA: 363
DATA PUBBLICAZIONE: 14/04/2016

POSIZIONE	NOMINATIVO RESIDENZA CODICE FISCALE	PUNTEGGIO	NOTE
1	**LO STORTO MARINA** FOGGIA (FG) - VIALE PRIMO MAGGIO, 2/A LSTMRN62M67D643A	**9,000**	Data Spec.: 29/10/1991, Data Laurea: 11/04/1988, Data Nascita: 27/08/1962
2	**TROIANO GIOVANNI** MONTE SANT'ANGELO (FG) - GIANNONE 63 TRNGNN80H25E885D	**9,000**	Data Spec.: 02/09/2011, Data Laurea: 31/10/2006, Data Nascita: 25/06/1980
3	**RUSCITO DONATO GRAZIANO** FOGGIA (FG) - VIA ISONZO 16 RSCDTG65B23D643I	**7,000**	Data Spec.: 25/10/2004, Data Laurea: 23/10/1995, Data Nascita: 23/02/1965
4	**OCCULTO ANNA** LUCERA (FG) - V.LE MICHELANGELO 290 CCLNNA79B42D643E	**7,000**	Data Spec.: 02/09/2011, Data Laurea: 20/04/2006, Data Nascita: 02/02/1979

FIRMATO
IL SEGRETARIO

FIRMATO
IL PRESIDENTE

S.I.S.: REGIONE PUGLIA
COMITATO ZONALE: 160115 - ASL FG

MEDSPAI - SER020112

GRADUATORIA MEDICI SPECIALISTI

AREA PROFESSIONALE:	MEDICI SPECIALISTI	***BRANCA:***	70 - AUDIOLOGIA
ANNO RIFERIMENTO:	2016	***DATA DELIBERA:***	13/04/2016
STATO GRADUATORIA:	DEFINITIVA	***NUM. DELIBERA:***	363
		DATA PUBBLICAZIONE:	14/04/2016

POSIZIONE	NOMINATIVO RESIDENZA CODICE FISCALE	PUNTEGGIO	NOTE
1	**DE RUVO MARIANNUNZIATA** BITONTO (BA) - VIALE PAPA GIOVANNI XXIII, 95 DRVMNN69R47A662C	**7,154**	

FIRMATO
IL SEGRETARIO

FIRMATO
IL PRESIDENTE

S.I.S.: REGIONE PUGLIA
COMITATO ZONALE: 160115 - ASL FG

MEDSPAI - SER020112

GRADUATORIA MEDICI SPECIALISTI

AREA PROFESSIONALE: MEDICI SPECIALISTI
ANNO RIFERIMENTO: 2016
STATO GRADUATORIA: DEFINITIVA
BRANCA: 2 - CARDIOLOGIA
DATA DELIBERA: 13/04/2016
NUM. DELIBERA: 363
DATA PUBBLICAZIONE: 14/04/2016

POSIZIONE	NOMINATIVO RESIDENZA CODICE FISCALE	PUNTEGGIO	NOTE
1	**LONGORDO CATERINA** MAROPATI (RC) - VIA GIACOMO MATTEOTTI, 18 LNGCRN79D55L063B	**18,509**	
2	**GIANFRANCESCO DOMENICO** BARLETTA (BT) - VIA CANOSA,279 GNFDNC76H27A669L	**18,011**	
3	**CAPASSO VINCENZO** PERUGIA (PG) - VIA GAETANO DONIZETTI, 79 CPSVCN79M08F839A	**16,688**	
4	**CHIEPPA DOMENICO RICCARDO ROSARIO** ANDRIA (BT) - VIA MONTE SANTO, 35 CHPDNC81E08L109Q	**15,866**	
5	**SCOGNAMIGLIO GABRIELLA** TRECASE (NA) - VIA I TRAV MANZONI, 29 SCGGRL78L63G813Z	**14,760**	
6	**DE LUCA MARIA** LUCERA (FG) - VIA LA CAVA ALFONSO 1 LA DLCMRA80M46D643Y	**14,682**	

FIRMATO
IL SEGRETARIO

FIRMATO
IL PRESIDENTE

S.I.S.: REGIONE PUGLIA
COMITATO ZONALE: 160115 - ASL FG

MEDSPAI - SER020112

GRADUATORIA MEDICI SPECIALISTI

AREA PROFESSIONALE: MEDICI SPECIALISTI
ANNO RIFERIMENTO: 2016
STATO GRADUATORIA: DEFINITIVA
BRANCA: 2 - CARDIOLOGIA
DATA DELIBERA: 13/04/2016
NUM. DELIBERA: 363
DATA PUBBLICAZIONE: 14/04/2016

POSIZIONE	NOMINATIVO RESIDENZA CODICE FISCALE	PUNTEGGIO	NOTE
7	**DI TULLIO ROBERTO** SAN SEVERO (FG) - VIA VIESTE, 10 DTLRRT78D15I158W	**14,564**	
8	**LEMBO GUIDO MARIA GIUSEPPE** FOGGIA (FG) - VIA TRIESTE, 15 71121 LMBGMR81T12E716E	**10,407**	
9	**GRANIERI MONICA** LUCERA (FG) - VIA SAN CAMILLO DE LELIS 63 GRNMNC74E53E716J	**10,290**	
10	**ZANASI ALESSANDRA** FOGGIA (FG) - VIA P.FUIANI, 17 ZNSLSN82M46D643P	**10,157**	
11	**MISCIO FRANCESCA** SAN GIOVANNI ROTONDO (FG) - V.LE A. MORO,67 MSCFNC79B67H926G	**10,109**	
12	**FANELLI RAFFAELE** SAN SEVERO (FG) - VIA VOLTURNO, 12 FNLRFL51M03I158M	**10,000**	

FIRMATO
IL SEGRETARIO

FIRMATO
IL PRESIDENTE

S.I.S.: REGIONE PUGLIA
COMITATO ZONALE: 160115 - ASL FG

MEDSPAI - SER020112

GRADUATORIA MEDICI SPECIALISTI

AREA PROFESSIONALE: MEDICI SPECIALISTI
ANNO RIFERIMENTO: 2016
STATO GRADUATORIA: DEFINITIVA
BRANCA: 2 - CARDIOLOGIA
DATA DELIBERA: 13/04/2016
NUM. DELIBERA: 363
DATA PUBBLICAZIONE: 14/04/2016

POSIZIONE	NOMINATIVO RESIDENZA CODICE FISCALE	PUNTEGGIO	NOTE
13	**MUSAICO FRANCESCO** ANDRIA (BT) - VIALE DON LUIGI STURZO 16 MSCFNC83B02L328E	**9,144**	
14	**TROIANO GIOVANNI** MONTE SANT'ANGELO (FG) - GIANNONE 63 TRNGNN80H25E885D	**9,108**	
15	**LO STORTO MARINA** FOGGIA (FG) - VIALE PRIMO MAGGIO, 2/A LSTMRN62M67D643A	**9,000**	Data Spec.: 29/10/1991, Data Laurea: 11/04/1988, Data Nascita: 27/08/1962
16	**D'AIELLO INCORONATA** GROSSETO (GR) - VIA TELAMONIO 3 DLLNRN72B43D643L	**9,000**	Data Spec.: 30/10/2001, Data Laurea: 25/07/1997, Data Nascita: 03/02/1972
17	**DE ROSA FIORELLA** LUCERA (FG) - VIA LA CAVA ALFONSO 25 DRSFLL83H54D643I	**8,414**	
18	**PACILLI MICHELE ANTONIO** SAN NICANDRO GARGANICO (FG) - MIGRAZIONE RICETTARI PCLMHL52B04I054S	**8,000**	Data Spec.: 19/06/1985, Data Laurea: 26/03/1981, Data Nascita: 04/02/1952

FIRMATO
IL SEGRETARIO

FIRMATO
IL PRESIDENTE

S.I.S.: REGIONE PUGLIA
COMITATO ZONALE: 160115 - ASL FG

MEDSPAI - SER020112

GRADUATORIA MEDICI SPECIALISTI

AREA PROFESSIONALE: MEDICI SPECIALISTI
ANNO RIFERIMENTO: 2016
STATO GRADUATORIA: DEFINITIVA

BRANCA: 2 - CARDIOLOGIA
DATA DELIBERA: 13/04/2016
NUM. DELIBERA: 363
DATA PUBBLICAZIONE: 14/04/2016

POSIZIONE	NOMINATIVO RESIDENZA CODICE FISCALE	PUNTEGGIO	NOTE
19	**MASCIOCCO LUCILLA** LUCERA (FG) - LUCERA PIAZZA TRIBUNALI 6 MSCLLL60L08D643E	**8,000**	Data Spec.: 16/10/1989, Data Laurea: 27/09/1985, Data Nascita: 08/07/1960
20	**RUSSO ROSARIA** FOGGIA (FG) - VIA ZURETTI, 11/A RSSRSR65R48D643I	**8,000**	Data Spec.: 30/10/1996, Data Laurea: 08/04/1992, Data Nascita: 08/10/1965
21	**CAFIERO NICOLA** MANFREDONIA (FG) - VIA A VESPUCCI 7 CFRNCL64P16H926A	**7,000**	Data Spec.: 02/09/2011, Data Laurea: 05/04/1996, Data Nascita: 16/09/1964
22	**OCCULTO ANNA** LUCERA (FG) - V.LE MICHELANGELO 290 CCLNNA79B42D643E	**7,000**	Data Spec.: 02/09/2011, Data Laurea: 20/04/2006, Data Nascita: 02/02/1979
23	**IZZI MICHELE** CERIGNOLA (FG) - VIA ALDO MORO 153 ZZIMHL54L08C514Q	**5,000**	Data Spec.: 29/07/1988, Data Laurea: 07/04/1984, Data Nascita: 08/07/1954
24	**PLACENTINO MIRIAM** SAN GIOVANNI ROTONDO (FG) - VIA FRANCESCO BARACCA,1 71013 PLCMRM73L51E058F	**5,000**	Data Spec.: 09/11/2006, Data Laurea: 15/04/2002, Data Nascita: 11/07/1973

FIRMATO
IL SEGRETARIO

FIRMATO
IL PRESIDENTE

S.I.S.: REGIONE PUGLIA
COMITATO ZONALE: 160115 - ASL FG

MEDSPAI - SER020112

GRADUATORIA MEDICI SPECIALISTI

AREA PROFESSIONALE:	MEDICI SPECIALISTI	***BRANCA:***	2 - CARDIOLOGIA
ANNO RIFERIMENTO:	2016	***DATA DELIBERA:***	13/04/2016
STATO GRADUATORIA:	DEFINITIVA	***NUM. DELIBERA:***	363
		DATA PUBBLICAZIONE:	14/04/2016

NOMINATIVO RESIDENZA CODICE FISCALE	MOTIVAZIONE ESCLUSIONE
ESCLUSI DALLA GRADUATORIA	
GIORDANO WANDISA SABINA CERIGNOLA (FG) - VIA PERUGIA 17, 71042 GRDWDS57E42D643X	**Domanda inviata otre i termini**

FIRMATO
IL SEGRETARIO

FIRMATO
IL PRESIDENTE

S.I.S.: REGIONE PUGLIA
COMITATO ZONALE: 160115 - ASL FG

MEDSPAI - SER020112

GRADUATORIA MEDICI SPECIALISTI

AREA PROFESSIONALE: MEDICI SPECIALISTI
ANNO RIFERIMENTO: 2016
STATO GRADUATORIA: DEFINITIVA

BRANCA: 3 - CHIRURGIA GENERALE
DATA DELIBERA: 13/04/2016
NUM. DELIBERA: 363
DATA PUBBLICAZIONE: 14/04/2016

POSIZIONE	NOMINATIVO RESIDENZA CODICE FISCALE	PUNTEGGIO	NOTE
1	**PARTIPILO MARIA** MONTEMILONE (PZ) - CONTRADA MACINALI S N C PRTMRA67L68A662B	**14,441**	
2	**DI TRIA ANTONIO** MONTEMILONE (PZ) - CONTRADA MACINALI SNC DTRNTN68E17C514T	**12,959**	
3	**PELLEGRINO COSTANTINO** LUCERA (FG) - PIAZZA SALANDRA 2 PLLCTN56P17E716U	**10,000**	
4	**SAMELE FRANCO** FOGGIA (FG) - VIALE OFANTO 137P SMLFNC54A02A285A	**9,000**	Data Spec.: 14/06/1983, Data Laurea: 11/11/1978, Data Nascita: 02/01/1954
5	**CRISTINO ROBERTO** BOLOGNA (BO) - VIA FONDAZZA 58 CRSRRT67R03E549B	**9,000**	Data Spec.: 10/11/1998, Data Laurea: 15/10/1992, Data Nascita: 03/10/1967
6	**MUSTO DANIELA** ARIANO IRPINO (AV) - VIA ANNUNZIATA 7, 83031 MSTDNL70A44A509T	**9,000**	Data Spec.: 29/10/2007, Data Laurea: 25/03/1998, Data Nascita: 04/01/1970

FIRMATO
IL SEGRETARIO

FIRMATO
IL PRESIDENTE

S.I.S.: REGIONE PUGLIA
COMITATO ZONALE: 160115 - ASL FG

MEDSPAI - SER020112

GRADUATORIA MEDICI SPECIALISTI

AREA PROFESSIONALE: MEDICI SPECIALISTI
ANNO RIFERIMENTO: 2016
STATO GRADUATORIA: DEFINITIVA

BRANCA: 3 - CHIRURGIA GENERALE
DATA DELIBERA: 13/04/2016
NUM. DELIBERA: 363
DATA PUBBLICAZIONE: 14/04/2016

POSIZIONE	NOMINATIVO RESIDENZA CODICE FISCALE	PUNTEGGIO	NOTE
7	**LORUSSO GIUSEPPE** FOGGIA (FG) - VIA NAPOLI, N.67 LRSGPP76R04D643W	**9,000**	Data Spec.: 13/10/2011, Data Laurea: 25/07/2005, Data Nascita: 04/10/1976
8	**GIANNACCARO DIEGO** SAN FERDINANDO DI PUGLIA (BT) - VIA MORANDI, 1 GNNDGI57L30H839W	**8,000**	Data Spec.: 23/11/1989, Data Laurea: 29/06/1984, Data Nascita: 30/07/1957
9	**ROSITO MARINA** TRANI (BT) - VIA G. BOVIO, 163 RSTMRN79C59L328N	**8,000**	Data Spec.: 21/10/2011, Data Laurea: 28/02/2006, Data Nascita: 19/03/1979
10	**SANNINO MARCELLA** NAPOLI (NA) - VIA CONSALVO, 153 SNNMCL81C42F839Z	**8,000**	Data Spec.: 26/03/2013, Data Laurea: 25/07/2007, Data Nascita: 02/03/1981
11	**PIANTADOSI FRANCESCA** NAPOLI (NA) - VIA NABUCCO,36 PNTFNC81E53F839Q	**8,000**	Data Spec.: 26/03/2013, Data Laurea: 25/07/2007, Data Nascita: 13/05/1981
12	**NATALE MARIA** FOGGIA (FG) - VIA MARTIRI DI VIA FANI, 4 NTLMRA81L61D643S	**8,000**	Data Spec.: 18/07/2013, Data Laurea: 31/10/2006, Data Nascita: 21/07/1981

FIRMATO
IL SEGRETARIO

FIRMATO
IL PRESIDENTE

S.I.S.: REGIONE PUGLIA
COMITATO ZONALE: 160115 - ASL FG

MEDSPAI - SER020112

GRADUATORIA MEDICI SPECIALISTI

AREA PROFESSIONALE: MEDICI SPECIALISTI
ANNO RIFERIMENTO: 2016
STATO GRADUATORIA: DEFINITIVA

BRANCA: 3 - CHIRURGIA GENERALE
DATA DELIBERA: 13/04/2016
NUM. DELIBERA: 363
DATA PUBBLICAZIONE: 14/04/2016

POSIZIONE	NOMINATIVO RESIDENZA CODICE FISCALE	PUNTEGGIO	NOTE
13	**BILARDI FRANCESCO** MARGHERITA DI SAVOIA (BT) - VIA P. CALAMANDREI, 5 BLRFNC56M14A669F	**7,000**	
14	**CERA GENNARO MARIA GABRIELE** FOGGIA (FG) - VIA L.STURZO 26 CREGNR64S25D643T	**6,000**	Data Spec.: 11/07/1996, Data Laurea: 24/10/1991, Data Nascita: 25/11/1964
15	**PETITO LUCIA** FOGGIA (FG) - VIA DI VITTORIO 134 PTTLCU65E60D643H	**6,000**	Data Spec.: 15/11/2007, Data Laurea: 03/10/1996, Data Nascita: 20/05/1965
16	**CIOFFI SAMUELE** CERIGNOLA (FG) - VIA NIZZA 20, 71042 CFFSML56A29C514I	**5,000**	Data Spec.: 06/11/1989, Data Laurea: 22/07/1981, Data Nascita: 29/01/1956
17	**PEPE GAETANO** FOGGIA (FG) - VIA C. CIAMPITTI 72 PPEGTN55S06D643E	**5,000**	Data Spec.: 05/11/1993, Data Laurea: 21/02/1985, Data Nascita: 06/11/1955
18	**RENDINA ANTONIETTA** FOGGIA (FG) - VIA FIORELLA LA GUARDIA, 58, RNDNNT58B68H985T	**3,000**	

FIRMATO
IL SEGRETARIO

FIRMATO
IL PRESIDENTE

GRADUATORIA MEDICI SPECIALISTI

AREA PROFESSIONALE:	MEDICI SPECIALISTI	***BRANCA:***	3 - CHIRURGIA GENERALE
ANNO RIFERIMENTO:	2016	***DATA DELIBERA:***	13/04/2016
STATO GRADUATORIA:	DEFINITIVA	***NUM. DELIBERA:***	363
		DATA PUBBLICAZIONE:	14/04/2016

ESCLUSI DALLA GRADUATORIA

NOMINATIVO RESIDENZA CODICE FISCALE	MOTIVAZIONE ESCLUSIONE
FINO LEONARDO SAN SEVERO (FG) - VIA ERGIZIO, N.74 FNILRD73P08I158L	**Manca titolo accademico valido per l'inclusione**

FIRMATO
IL SEGRETARIO

FIRMATO
IL PRESIDENTE

S.I.S.: REGIONE PUGLIA
COMITATO ZONALE: 160115 - ASL FG

MEDSPAI - SER020112

GRADUATORIA MEDICI SPECIALISTI

AREA PROFESSIONALE: MEDICI SPECIALISTI
ANNO RIFERIMENTO: 2016
STATO GRADUATORIA: DEFINITIVA
BRANCA: 203 - CHIRURGIA MAXILLO-FACCIALE
DATA DELIBERA: 13/04/2016
NUM. DELIBERA: 363
DATA PUBBLICAZIONE: 14/04/2016

POSIZIONE	NOMINATIVO RESIDENZA CODICE FISCALE	PUNTEGGIO	NOTE
1	**BIZZOCA GIUSEPPE ANTONIO** BARLETTA (BT) - VIA G. DENITTIS, 37 BZZGPP69H13A669H	**8,000**	

FIRMATO
IL SEGRETARIO

FIRMATO
IL PRESIDENTE

S.I.S.: REGIONE PUGLIA
COMITATO ZONALE: 160115 - ASL FG

MEDSPAI - SER020112

GRADUATORIA MEDICI SPECIALISTI

AREA PROFESSIONALE: MEDICI SPECIALISTI
ANNO RIFERIMENTO: 2016
STATO GRADUATORIA: DEFINITIVA
BRANCA: 209 - CHIRURGIA PEDIATRICA
DATA DELIBERA: 13/04/2016
NUM. DELIBERA: 363
DATA PUBBLICAZIONE: 14/04/2016

POSIZIONE	NOMINATIVO RESIDENZA CODICE FISCALE	PUNTEGGIO	NOTE
1	**CAMPANELLA VITTORIA** FOGGIA (FG) - VIA M.L. GUERRIERI, 2 CMPVTR77D58D643A	**8,000**	

FIRMATO
IL SEGRETARIO

FIRMATO
IL PRESIDENTE

S.I.S.: REGIONE PUGLIA
COMITATO ZONALE: 160115 - ASL FG

MEDSPAI - SER020112

GRADUATORIA MEDICI SPECIALISTI

AREA PROFESSIONALE: MEDICI SPECIALISTI
ANNO RIFERIMENTO: 2016
STATO GRADUATORIA: DEFINITIVA
BRANCA: 35 - CHIRURGIA PLASTICA
DATA DELIBERA: 13/04/2016
NUM. DELIBERA: 363
DATA PUBBLICAZIONE: 14/04/2016

POSIZIONE	NOMINATIVO RESIDENZA CODICE FISCALE	PUNTEGGIO	NOTE
1	**GRECO ISABELLA** CAMPI SALENTINA (LE) - VIA PUGLIA , 67 - CAP 73012 GRCSLL81H53B506S	**9,000**	
2	**TROCCOLA ANTONIETTA** DELICETO (FG) - VICO PRIMO SANT'ANTONIO, 17 TRCNNT74L61D643S	**8,000**	Data Spec.: 13/12/2007, Data Laurea: 03/05/2001, Data Nascita: 21/07/1974
3	**BISCEGLIA PASQUALE** FOGGIA (FG) - VIA FRANCESCO CRISPI 62 BSCPQL78S22D643Y	**8,000**	Data Spec.: 20/07/2012, Data Laurea: 25/07/2005, Data Nascita: 22/11/1978
4	**DI SERGIO EMMANUELE** AGROPOLI (SA) - FILIPPO PATELLA, 47 DSRMNL82P24A091R	**8,000**	Data Spec.: 30/06/2014, Data Laurea: 15/10/2008, Data Nascita: 24/09/1982

FIRMATO
IL SEGRETARIO

FIRMATO
IL PRESIDENTE

S.I.S.: REGIONE PUGLIA
COMITATO ZONALE: 160115 - ASL FG

MEDSPAI - SER020112

GRADUATORIA MEDICI SPECIALISTI

AREA PROFESSIONALE: MEDICI SPECIALISTI
ANNO RIFERIMENTO: 2016
STATO GRADUATORIA: DEFINITIVA
BRANCA: 37 - CHIRURGIA VASCOLARE
DATA DELIBERA: 13/04/2016
NUM. DELIBERA: 363
DATA PUBBLICAZIONE: 14/04/2016

POSIZIONE	NOMINATIVO RESIDENZA CODICE FISCALE	PUNTEGGIO	NOTE
1	**PELLEGRINO COSTANTINO** LUCERA (FG) - PIAZZA SALANDRA 2 PLLCTN56P17E716U	**10,000**	
2	**IMPAGNATIELLO ELVIRA** MANFREDONIA (FG) - CORSO ROMA 24, 71043 MPGLVR61P59H926U	**9,000**	

FIRMATO
IL SEGRETARIO

FIRMATO
IL PRESIDENTE

S.I.S.: REGIONE PUGLIA
COMITATO ZONALE: 160115 - ASL FG

MEDSPAI - SER020112

GRADUATORIA MEDICI SPECIALISTI

AREA PROFESSIONALE: MEDICI SPECIALISTI
ANNO RIFERIMENTO: 2016
STATO GRADUATORIA: DEFINITIVA

BRANCA: 103 - DERMATOLOGIA
DATA DELIBERA: 13/04/2016
NUM. DELIBERA: 363
DATA PUBBLICAZIONE: 14/04/2016

POSIZIONE	NOMINATIVO RESIDENZA CODICE FISCALE	PUNTEGGIO	NOTE
1	**ROMANO IVANA** ALEZIO (LE) - VIA SOLFERINO 52 RMNVNI73P46D883M	**22,427**	
2	**IMPERIALE FELICIA** ORSARA DI PUGLIA (FG) - LARGO SAN MICHELE, 01 MPRFLC76A53E951O	**15,992**	
3	**AMICARELLI VALENTINA** FOGGIA (FG) - VIA G. IMPERIALE,33 MCRVNT76P49H501D	**15,439**	
4	**GUARNIERI VINCENZA** TRINITAPOLI (BT) - VIA BELLINI, 7 GRNVCN76L60H926O	**14,817**	
5	**GIOVANDITTO VINCENZO PIO** SAN NICANDRO GARGANICO (FG) - VIA A. GRAMSCI 168 GVNVCN58T01H926T	**14,519**	
6	**FERULLO ELISABETTA** FOGGIA (FG) - VIA LUIGI GUERRIERI, 57 71121 FRLLBT65H47D643V	**14,426**	

FIRMATO
IL SEGRETARIO

FIRMATO
IL PRESIDENTE

S.I.S.: REGIONE PUGLIA
COMITATO ZONALE: 160115 - ASL FG

MEDSPAI - SER020112

GRADUATORIA MEDICI SPECIALISTI

AREA PROFESSIONALE: MEDICI SPECIALISTI
ANNO RIFERIMENTO: 2016
STATO GRADUATORIA: DEFINITIVA
BRANCA: 103 - DERMATOLOGIA
DATA DELIBERA: 13/04/2016
NUM. DELIBERA: 363
DATA PUBBLICAZIONE: 14/04/2016

POSIZIONE	NOMINATIVO RESIDENZA CODICE FISCALE	PUNTEGGIO	NOTE
7	**AMORUSO ANTONELLA** FOGGIA (FG) - VIA A. GRAMSCI 8/B SCALA D MRSNNL74P61A662R	**14,413**	
8	**CASTELLANA CARMELA** ALTAMURA (BA) - VIA GIUSEPPE COLONNA, 37 CSTCML66C68A225J	**8,000**	Data Spec.: 04/11/1997, Data Laurea: 25/02/1993, Data Nascita: 28/03/1966
9	**GUAGNANO AMEDEO** SAN SEVERO (FG) - VIALE PADRE MATTEO DA AGNONE N. 43 GGNMDA72E21F784Z	**8,000**	Data Spec.: 06/12/2002, Data Laurea: 09/04/1998, Data Nascita: 21/05/1972
10	**DI MICHELE ALBERTO** FOGGIA (FG) - VIALE CANDELARO, N.27 DMCLRT77T17L109U	**7,780**	
11	**LAPOMARDA VINCENZO** VIESTE (FG) - VIA QUASIMODO 75 SC B LPMVCN61S13L858K	**7,000**	Data Spec.: 24/10/1996, Data Laurea: 12/07/1989, Data Nascita: 13/11/1961
12	**DI CICILIA STEFANIA** VILLAMAINA (AV) - VIA PACE 13 DCCSFN76C59A509Q	**7,000**	Data Spec.: 05/11/2004, Data Laurea: 20/07/2000, Data Nascita: 19/03/1976

FIRMATO
IL SEGRETARIO

FIRMATO
IL PRESIDENTE

S.I.S.: REGIONE PUGLIA
COMITATO ZONALE: 160115 - ASL FG

MEDSPAI - SER020112

GRADUATORIA MEDICI SPECIALISTI

AREA PROFESSIONALE: MEDICI SPECIALISTI
ANNO RIFERIMENTO: 2016
STATO GRADUATORIA: DEFINITIVA

BRANCA: 5 - DIABETOLOGIA
DATA DELIBERA: 13/04/2016
NUM. DELIBERA: 363
DATA PUBBLICAZIONE: 14/04/2016

POSIZIONE	NOMINATIVO RESIDENZA CODICE FISCALE	PUNTEGGIO	NOTE
1	**LAURIOLA MARIA MICHELA** MANFREDONIA (FG) - PIAZZA VIOLE 14 LRLMMC75C41H926D	**15,582**	
2	**FALLARINO MARA** ROMA (RM) - VIA LUIGI LUCATELLI N. 32 FLLMRA79B50H501W	**10,377**	
3	**CAMARCHIO DONATELLA** STORNARELLA (FG) - VIA MASSIMO D AZEGLIO 54 CMRDTL80A61D643E	**10,221**	
4	**PINNELLI SABINA** CANOSA DI PUGLIA (BT) - VIA RONCO CANOVA 21/6 PNNSBN76D61B619L	**9,884**	
5	**PALENA ANTONIO PIO** MONTE SANT'ANGELO (FG) - VIA LATA 32/2 PLNNNP77A16H926M	**9,876**	
6	**PACILLI ANTONIO** ROMA (RM) - VIA DELL'AQUEDOTTO PAOLO, 18/A PCLNTN80R19H926N	**9,495**	

FIRMATO
IL SEGRETARIO

FIRMATO
IL PRESIDENTE

S.I.S.: REGIONE PUGLIA
COMITATO ZONALE: 160115 - ASL FG

MEDSPAI - SER020112

GRADUATORIA MEDICI SPECIALISTI

AREA PROFESSIONALE: MEDICI SPECIALISTI
ANNO RIFERIMENTO: 2016
STATO GRADUATORIA: DEFINITIVA
BRANCA: 5 - DIABETOLOGIA
DATA DELIBERA: 13/04/2016
NUM. DELIBERA: 363
DATA PUBBLICAZIONE: 14/04/2016

POSIZIONE	NOMINATIVO RESIDENZA CODICE FISCALE	PUNTEGGIO	NOTE
7	**MONTELEONE KATIA** FOGGIA (FG) - VIA ANTONIO REGINA, 11 MNTKTA79P44L273L	**9,414**	
8	**SCOGNAMIGLIO PAOLA** SAN NICOLA LA STRADA (CE) - VICOLO GIANTURCO 2 SCGPLA81A61F839T	**9,198**	
9	**DI FIORE AGNESE** SAN SALVO (CH) - VIA NINO BIXIO N.2 DFRGNS77D62E435F	**9,056**	
10	**FARESE ANNA** ORTA NOVA (FG) - CORSO VITTORIO EMANUELE 64 INT FRSNNA80H60H926H	**9,043**	
11	**LO CALZO FABIO** ARIANO IRPINO (AV) - CONTRADA SAN TOMMASO 61/B LCLFBA82L17A509O	**9,030**	
12	**RENZULLO ANDREA** MARIGLIANO (NA) - VIA DELLA LIBERTÀ 8 RNZNDR81T03A509A	**9,002**	

FIRMATO
IL SEGRETARIO

FIRMATO
IL PRESIDENTE

S.I.S.: REGIONE PUGLIA
COMITATO ZONALE: 160115 - ASL FG

MEDSPAI - SER020112

GRADUATORIA MEDICI SPECIALISTI

AREA PROFESSIONALE: MEDICI SPECIALISTI
ANNO RIFERIMENTO: 2016
STATO GRADUATORIA: DEFINITIVA

BRANCA: 5 - DIABETOLOGIA
DATA DELIBERA: 13/04/2016
NUM. DELIBERA: 363
DATA PUBBLICAZIONE: 14/04/2016

POSIZIONE	NOMINATIVO RESIDENZA CODICE FISCALE	PUNTEGGIO	NOTE
13	**ROSSI GIUSEPPE** FOGGIA (FG) - VIA P.SELICATO 2B7 RSSGPP57C06A320I	**9,000**	Data Spec.: 29/11/1988, Data Laurea: 25/07/1983, Data Nascita: 06/03/1957
14	**BOTTICELLA LORENA** ACCADIA (FG) - VIA MAZZINI 6 BTTLRN82T71B157A	**9,000**	Data Spec.: 02/02/2014, Data Laurea: 18/07/2007, Data Nascita: 31/12/1982
15	**ANNESE STEFANIA** CERIGNOLA (FG) - VIA TOLVE 30 NNSSFN76H50C514E	**8,480**	
16	**REZZOLLA SIMONA** FOGGIA (FG) - VIALE CANDELARO, 68/B2 RZZSMN78A47D643Z	**8,218**	
17	**CAROLEO ANGELA** MANFREDONIA (FG) - VIA EUNOSTIDES,32 CRLNGL74M62H926E	**8,072**	
18	**VITI RAFFAELLA** CERIGNOLA (FG) - VIA RAIMONDO PECE 32 VTIRFL71H55C514L	**7,956**	

FIRMATO
IL SEGRETARIO

FIRMATO
IL PRESIDENTE

GRADUATORIA MEDICI SPECIALISTI

AREA PROFESSIONALE: MEDICI SPECIALISTI
ANNO RIFERIMENTO: 2016
STATO GRADUATORIA: DEFINITIVA

BRANCA: 5 - DIABETOLOGIA
DATA DELIBERA: 13/04/2016
NUM. DELIBERA: 363
DATA PUBBLICAZIONE: 14/04/2016

POSIZIONE	NOMINATIVO RESIDENZA CODICE FISCALE	PUNTEGGIO	NOTE
19	**PEPE GIOVANNI** LUCERA (FG) - PIAZZA GIUSEPPE MARIA SECONDO, PPEGNN66C13E716H	**7,000**	
20	**DI LEO ANTONELLA ROSSANA** FOGGIA (FG) - VIA LECCE 18 DLINNL58H58D862U	**5,000**	

FIRMATO
IL SEGRETARIO

FIRMATO
IL PRESIDENTE

S.I.S.: REGIONE PUGLIA
COMITATO ZONALE: 160115 - ASL FG

MEDSPAI - SER020112

GRADUATORIA MEDICI SPECIALISTI

AREA PROFESSIONALE:	MEDICI SPECIALISTI	***BRANCA:***	38 - EMATOLOGIA
ANNO RIFERIMENTO:	2016	***DATA DELIBERA:***	13/04/2016
STATO GRADUATORIA:	DEFINITIVA	***NUM. DELIBERA:***	363
		DATA PUBBLICAZIONE:	14/04/2016

POSIZIONE	NOMINATIVO RESIDENZA CODICE FISCALE	PUNTEGGIO	NOTE
1	**BIASCO SAMANTHA** TORREMAGGIORE (FG) - VIA ALFIERI, N.48 BSCSNT77B45L273V	**11,602**	
2	**GIANNOCCARO MARGHERITA** BARI (BA) - CORSO VITTORIO EMANUELE II, 33 GNNMGH76S69A662O	**9,920**	

FIRMATO
IL SEGRETARIO

FIRMATO
IL PRESIDENTE

S.I.S.: REGIONE PUGLIA
COMITATO ZONALE: 160115 - ASL FG

MEDSPAI - SER020112

GRADUATORIA MEDICI SPECIALISTI

AREA PROFESSIONALE: MEDICI SPECIALISTI
ANNO RIFERIMENTO: 2016
STATO GRADUATORIA: DEFINITIVA
BRANCA: 6 - ENDOCRINOLOGIA
DATA DELIBERA: 13/04/2016
NUM. DELIBERA: 363
DATA PUBBLICAZIONE: 14/04/2016

POSIZIONE	NOMINATIVO RESIDENZA CODICE FISCALE	PUNTEGGIO	NOTE
1	**STRIPPOLI DANIELA** CORATO (BA) - VIA MANERBA, 18 STRDNL78T54L109C	**22,433**	
2	**LOSURDO FABRIZIO** BARI (BA) - VIA DOMENICO NICOLAI, 91 LSRFRZ82D23A662B	**12,768**	
3	**LAURIOLA MARIA MICHELA** MANFREDONIA (FG) - PIAZZA VIOLE 14 LRLMMC75C41H926D	**12,750**	
4	**PINNELLI SABINA** CANOSA DI PUGLIA (BT) - VIA RONCO CANOVA 21/6 PNNSBN76D61B619L	**12,500**	
5	**ANNESE STEFANIA** CERIGNOLA (FG) - VIA TOLVE 30 NNSSFN76H50C514E	**11,204**	
6	**DI FIORE AGNESE** SAN SALVO (CH) - VIA NINO BIXIO N.2 DFRGNS77D62E435F	**10,266**	

FIRMATO
IL SEGRETARIO

FIRMATO
IL PRESIDENTE

S.I.S.: REGIONE PUGLIA
COMITATO ZONALE: 160115 - ASL FG

MEDSPAI - SER020112

GRADUATORIA MEDICI SPECIALISTI

AREA PROFESSIONALE: MEDICI SPECIALISTI
ANNO RIFERIMENTO: 2016
STATO GRADUATORIA: DEFINITIVA

BRANCA: 6 - ENDOCRINOLOGIA
DATA DELIBERA: 13/04/2016
NUM. DELIBERA: 363
DATA PUBBLICAZIONE: 14/04/2016

POSIZIONE	NOMINATIVO RESIDENZA CODICE FISCALE	PUNTEGGIO	NOTE
7	**CAMARCHIO DONATELLA** STORNARELLA (FG) - VIA MASSIMO D AZEGLIO 54 CMRDTL80A61D643E	**9,819**	
8	**FALLARINO MARA** ROMA (RM) - VIA LUIGI LUCATELLI N. 32 FLLMRA79B50H501W	**9,444**	
9	**PACILLI ANTONIO** ROMA (RM) - VIA DELL'AQUEDOTTO PAOLO, 18/A PCLNTN80R19H926N	**9,411**	
10	**PALENA ANTONIO PIO** MONTE SANT'ANGELO (FG) - VIA LATA 32/2 PLNNNP77A16H926M	**9,212**	
11	**MONTELEONE KATIA** FOGGIA (FG) - VIA ANTONIO REGINA, 11 MNTKTA79P44L273L	**9,000**	Data Spec.: 10/11/2010, Data Laurea: 18/03/2005, Data Nascita: 04/09/1979
12	**LO CALZO FABIO** ARIANO IRPINO (AV) - CONTRADA SAN TOMMASO 61/B LCLFBA82L17A509O	**9,000**	Data Spec.: 28/03/2013, Data Laurea: 26/07/2007, Data Nascita: 17/07/1982

FIRMATO
IL SEGRETARIO

FIRMATO
IL PRESIDENTE

S.I.S.: REGIONE PUGLIA
COMITATO ZONALE: 160115 - ASL FG

MEDSPAI - SER020112

GRADUATORIA MEDICI SPECIALISTI

AREA PROFESSIONALE: MEDICI SPECIALISTI
ANNO RIFERIMENTO: 2016
STATO GRADUATORIA: DEFINITIVA
BRANCA: 6 - ENDOCRINOLOGIA
DATA DELIBERA: 13/04/2016
NUM. DELIBERA: 363
DATA PUBBLICAZIONE: 14/04/2016

POSIZIONE	NOMINATIVO RESIDENZA CODICE FISCALE	PUNTEGGIO	NOTE
13	**CARPENTIERI MARIA** RIPALIMOSANI (CB) - VIA DEI SANNITI N.18 CRPMRA82L64B519R	**9,000**	Data Spec.: 18/03/2014, Data Laurea: 26/07/2007, Data Nascita: 24/07/1982
14	**DELLO IACOVO ASSUNTA** MONTESARCHIO (BN) - VIA ISPARELLE N.21/B DLLSNT81H10A783U	**9,000**	Data Spec.: 09/01/2015, Data Laurea: 26/07/2007, Data Nascita: 10/06/1981
15	**REZZOLLA SIMONA** FOGGIA (FG) - VIALE CANDELARO, 68/B2 RZZSMN78A47D643Z	**8,989**	
16	**RENZULLO ANDREA** MARIGLIANO (NA) - VIA DELLA LIBERTÀ 8 RNZNDR81T03A509A	**8,744**	
17	**LO CONTE FILOMENA** TROIA (FG) - VIA IGNAZIA 86 LCNFMN78R64D643J	**8,627**	
18	**FARESE ANNA** ORTA NOVA (FG) - CORSO VITTORIO EMANUELE 64 INT FRSNNA80H60H926H	**8,555**	

FIRMATO
IL SEGRETARIO

FIRMATO
IL PRESIDENTE

S.I.S.: REGIONE PUGLIA
COMITATO ZONALE: 160115 - ASL FG

MEDSPAI - SER020112

GRADUATORIA MEDICI SPECIALISTI

AREA PROFESSIONALE: MEDICI SPECIALISTI
ANNO RIFERIMENTO: 2016
STATO GRADUATORIA: DEFINITIVA

BRANCA: 6 - ENDOCRINOLOGIA
DATA DELIBERA: 13/04/2016
NUM. DELIBERA: 363
DATA PUBBLICAZIONE: 14/04/2016

POSIZIONE	NOMINATIVO RESIDENZA CODICE FISCALE	PUNTEGGIO	NOTE
19	**CAROLEO ANGELA** MANFREDONIA (FG) - VIA EUNOSTIDES,32 CRLNGL74M62H926E	**8,192**	
20	**VITI RAFFAELLA** CERIGNOLA (FG) - VIA RAIMONDO PECE 32 VTIRFL71H55C514L	**7,152**	

FIRMATO
IL SEGRETARIO

FIRMATO
IL PRESIDENTE

S.I.S.: REGIONE PUGLIA
COMITATO ZONALE: 160115 - ASL FG

MEDSPAI - SER020112

GRADUATORIA MEDICI SPECIALISTI

AREA PROFESSIONALE:	MEDICI SPECIALISTI	***BRANCA:***	329 - FARMACOLOGIA E TOSSICOLOGIA CLINICA
ANNO RIFERIMENTO:	2016	***DATA DELIBERA:***	13/04/2016
STATO GRADUATORIA:	DEFINITIVA	***NUM. DELIBERA:***	363
		DATA PUBBLICAZIONE:	14/04/2016

POSIZIONE	NOMINATIVO RESIDENZA CODICE FISCALE	PUNTEGGIO	NOTE
1	**PEPE GIOVANNI** LUCERA (FG) - PIAZZA GIUSEPPE MARIA SECONDO, PPEGNN66C13E716H	**10,000**	

FIRMATO
IL SEGRETARIO

FIRMATO
IL PRESIDENTE

S.I.S.: REGIONE PUGLIA
COMITATO ZONALE: 160115 - ASL FG

MEDSPAI - SER020112

GRADUATORIA MEDICI SPECIALISTI

AREA PROFESSIONALE: MEDICI SPECIALISTI
ANNO RIFERIMENTO: 2016
STATO GRADUATORIA: DEFINITIVA

BRANCA: 104 - FISIOCHINESITERAPIA
DATA DELIBERA: 13/04/2016
NUM. DELIBERA: 363
DATA PUBBLICAZIONE: 14/04/2016

POSIZIONE	NOMINATIVO RESIDENZA CODICE FISCALE	PUNTEGGIO	NOTE
1	**VENA SALVATORE** GIOVINAZZO (BA) - VIA IV NOVEMBRE, 19 VNESVT74A27A669G	**14,718**	
2	**FRACELLA MARIA ROSARIA** NARDO' (LE) - VIA BENEDETTO LEUZZI, 46 FRCMRS73E55F842X	**13,758**	
3	**BEVERELLI MARIA PAOLA** MANFREDONIA (FG) - LARGO SAN FRANCESCO 27 BVRMPL61P66H926K	**11,006**	
4	**PALLOTTA MAURIZIO** BENEVENTO (BN) - VIA S.GIUSEPPE MOSCATI, 49 PLLMRZ67R24A783G	**10,747**	
5	**SILVANO CHIARA** MATINO (LE) - VIA KENNEDY, 50 SLVCHR79A41F054Q	**10,541**	
6	**BACCARO MARIA LUCIA** OSTUNI (BR) - VIA GIOVANNI FALCONE 10 BCCMLC75R53H501J	**10,540**	

FIRMATO
IL SEGRETARIO

FIRMATO
IL PRESIDENTE

S.I.S.: REGIONE PUGLIA
COMITATO ZONALE: 160115 - ASL FG

MEDSPAI - SER020112

GRADUATORIA MEDICI SPECIALISTI

AREA PROFESSIONALE: MEDICI SPECIALISTI
ANNO RIFERIMENTO: 2016
STATO GRADUATORIA: DEFINITIVA
BRANCA: 104 - FISIOCHINESITERAPIA
DATA DELIBERA: 13/04/2016
NUM. DELIBERA: 363
DATA PUBBLICAZIONE: 14/04/2016

POSIZIONE	NOMINATIVO RESIDENZA CODICE FISCALE	PUNTEGGIO	NOTE
7	**D'ALESSANDRO GIUSEPPE** FOGGIA (FG) - VIA DANIMARCA 13 DLSGPP56R16D643W	**10,000**	
8	**DE CAMPI MAURIZIO** BITRITTO (BA) - VIA PADRE PIO DA PIETRALC, 10 DCMMRZ61S01E506C	**9,000**	Data Spec.: 22/11/1993, Data Laurea: 13/10/1988, Data Nascita: 01/11/1961
9	**SCARINGELLA PASQUA** BISCEGLIE (BT) - VIA CALACE, 82 SCRPSQ64B65A883H	**9,000**	Data Spec.: 25/10/2001, Data Laurea: 27/02/1997, Data Nascita: 25/02/1964
10	**DE MARE MARIANGELA** LUCERA (FG) - VIA PRATI 8 DMRMNG79B53E716K	**8,965**	
11	**RASTELLI VITO** BARLETTA (BT) - PIAZZA FEDERICO II SVEVIA,13 RSTVTI75L06B180E	**8,948**	
12	**MIMMO MARIA ASSUNTA-CECILIA** FOGGIA (FG) - VIA NAPOLI POD. 114 SN MMMMSS72S62D643F	**8,072**	

FIRMATO
IL SEGRETARIO

FIRMATO
IL PRESIDENTE

S.I.S.: REGIONE PUGLIA
COMITATO ZONALE: 160115 - ASL FG

MEDSPAI - SER020112

GRADUATORIA MEDICI SPECIALISTI

AREA PROFESSIONALE: MEDICI SPECIALISTI
ANNO RIFERIMENTO: 2016
STATO GRADUATORIA: DEFINITIVA
BRANCA: 104 - FISIOCHINESITERAPIA
DATA DELIBERA: 13/04/2016
NUM. DELIBERA: 363
DATA PUBBLICAZIONE: 14/04/2016

POSIZIONE	NOMINATIVO RESIDENZA CODICE FISCALE	PUNTEGGIO	NOTE
13	**DI GIOIA VINCENZO** CAPURSO (BA) - VIA ROMA, 33 DGIVCN74R22A662D	**8,000**	Data Spec.: 24/10/2005, Data Laurea: 19/04/2001, Data Nascita: 22/10/1974
14	**GUASTAMACCHIA FRANCESCA** TERLIZZI (BA) - VIA MANTOVA, 9 GSTFNC76B66L109U	**8,000**	Data Spec.: 27/10/2008, Data Laurea: 24/02/2005, Data Nascita: 26/02/1976
15	**PISTILLO SABRINA** SAN SEVERO (FG) - TIZIANO VECELLIO, 40 PSTSRN76M51I158W	**8,000**	Data Spec.: 29/07/2011, Data Laurea: 27/07/2006, Data Nascita: 11/08/1976
16	**CASSATELLA GENNARO** ANDRIA (BT) - VIALE ALTO ADIGE, 29 CSSGNR80R30A669V	**8,000**	Data Spec.: 31/12/2012, Data Laurea: 25/07/2007, Data Nascita: 30/10/1980
17	**MAURO EDWARD MARCO** BARLETTA (BT) - VIA Q. SELLA,8 MRADRD79E31A669A	**8,000**	Data Spec.: 19/06/2014, Data Laurea: 23/10/2007, Data Nascita: 31/05/1979
18	**ROTONDO LUIGI** FOGGIA (FG) - VIA M.PAGANO 47 RTNLGU62E26D643J	**7,000**	

FIRMATO
IL SEGRETARIO

FIRMATO
IL PRESIDENTE

S.I.S.: REGIONE PUGLIA
COMITATO ZONALE: 160115 - ASL FG

MEDSPAI - SER020112

GRADUATORIA MEDICI SPECIALISTI

AREA PROFESSIONALE: MEDICI SPECIALISTI
ANNO RIFERIMENTO: 2016
STATO GRADUATORIA: DEFINITIVA
BRANCA: 104 - FISIOCHINESITERAPIA
DATA DELIBERA: 13/04/2016
NUM. DELIBERA: 363
DATA PUBBLICAZIONE: 14/04/2016

POSIZIONE	NOMINATIVO RESIDENZA CODICE FISCALE	PUNTEGGIO	NOTE
19	**CASTRIOTTA MASSIMO** FOGGIA (FG) - PIAZZA MONS. RENATO LUISI, 13 CSTMSM73E29H926O	**6,784**	
20	**LAMANUZZI GIOVANNI** SAN FERDINANDO DI PUGLIA (BT) - VIA MARCONI 22 LMNGNN78L11C514A	**3,738**	

FIRMATO
IL SEGRETARIO

FIRMATO
IL PRESIDENTE

S.I.S.: REGIONE PUGLIA
COMITATO ZONALE: 160115 - ASL FG

MEDSPAI - SER020112

GRADUATORIA MEDICI SPECIALISTI

AREA PROFESSIONALE: MEDICI SPECIALISTI
ANNO RIFERIMENTO: 2016
STATO GRADUATORIA: DEFINITIVA

BRANCA: 106 - GASTROENTEROLOGIA
DATA DELIBERA: 13/04/2016
NUM. DELIBERA: 363
DATA PUBBLICAZIONE: 14/04/2016

POSIZIONE	NOMINATIVO RESIDENZA CODICE FISCALE	PUNTEGGIO	NOTE
1	**SQUILLANTE MARIA MADDALENA** MANFREDONIA (FG) - VIA DELLE ANTICHE MURA, 83 SQLMMD60H42H926V	**11,680**	
2	**DI MASO MARIANNA** TORREMAGGIORE (FG) - VIA P. NENNI, 15 DMSMNN72T60L273Q	**8,052**	
3	**ANTONINO MATTEO** SAN SEVERO (FG) - VIALE PADRE MATTEO DA AGNONE 3 NTNMTT77S14I158A	**8,045**	
4	**TRIGGIANI CIRO** LUCERA (FG) - VIA CARMINE VECCHIO 11, 71036 TRGCRI52E28E716Q	**8,000**	Data Spec.: 30/10/1987, Data Laurea: 10/04/1978, Data Nascita: 28/05/1952
5	**STOPPINO GIUSEPPE** FOGGIA (FG) - VIA FILANGIERI, 1/E STPGPP78D06D643E	**8,000**	Data Spec.: 23/10/2008, Data Laurea: 27/07/2004, Data Nascita: 06/04/1978
6	**SGARRO CATERINA** FOGGIA (FG) - VIA PAOLO TELESFORO 31/A SGRCRN69B56D643S	**7,588**	

FIRMATO
IL SEGRETARIO

FIRMATO
IL PRESIDENTE

GRADUATORIA MEDICI SPECIALISTI

AREA PROFESSIONALE: MEDICI SPECIALISTI
ANNO RIFERIMENTO: 2016
STATO GRADUATORIA: DEFINITIVA

BRANCA: 106 - GASTROENTEROLOGIA
DATA DELIBERA: 13/04/2016
NUM. DELIBERA: 363
DATA PUBBLICAZIONE: 14/04/2016

POSIZIONE	NOMINATIVO RESIDENZA CODICE FISCALE	PUNTEGGIO	NOTE
7	**CELA ESTER MARINA** FOGGIA (FG) - VIA LUSSEMBURGO 10 CLESRM60S50D643V	**5,000**	

FIRMATO
IL SEGRETARIO

FIRMATO
IL PRESIDENTE

S.I.S.: REGIONE PUGLIA
COMITATO ZONALE: 160115 - ASL FG

MEDSPAI - SER020112

GRADUATORIA MEDICI SPECIALISTI

AREA PROFESSIONALE: MEDICI SPECIALISTI
ANNO RIFERIMENTO: 2016
STATO GRADUATORIA: DEFINITIVA

BRANCA: 369 - GENETICA MEDICA
DATA DELIBERA: 13/04/2016
NUM. DELIBERA: 363
DATA PUBBLICAZIONE: 14/04/2016

POSIZIONE	NOMINATIVO RESIDENZA CODICE FISCALE	PUNTEGGIO	NOTE
1	**CANDELA MARIA ANTONIETTA** FOGGIA (FG) - VIA A. VOLTA, 1 CNDMNT61C55D643O	**9,000**	
2	**PETRACCA ANTONIO** SAN GIOVANNI ROTONDO (FG) - VIA GIUSEPPE SARAGAT N.10 PTRNTN80P27H926A	**8,210**	

FIRMATO
IL SEGRETARIO

FIRMATO
IL PRESIDENTE

S.I.S.: REGIONE PUGLIA
COMITATO ZONALE: 160115 - ASL FG

MEDSPAI - SER020112

GRADUATORIA MEDICI SPECIALISTI

AREA PROFESSIONALE: MEDICI SPECIALISTI
ANNO RIFERIMENTO: 2016
STATO GRADUATORIA: DEFINITIVA
BRANCA: 36 - GERIATRIA
DATA DELIBERA: 13/04/2016
NUM. DELIBERA: 363
DATA PUBBLICAZIONE: 14/04/2016

POSIZIONE	NOMINATIVO RESIDENZA CODICE FISCALE	PUNTEGGIO	NOTE
1	**COMITALE EMMA** NAPOLI (NA) - CENTRO DIREZIONALE ISOLA A5 CMTMME74L47A509P	**34,732**	
2	**MOSCHELLA SABINO** ATRIPALDA (AV) - VIA PIANODARDINE N. 39 MSCSBN68B09A489Y	**12,718**	
3	**CACCIAPAGLIA MARIA** SANTERAMO IN COLLE (BA) - VIA PITAGORA 21/ C CCCMRA80L47I330R	**9,589**	
4	**AMBROSINO IMMACOLATA** BARI (BA) - CORSO BENEDETTO CROCE, 165 MBRMCL81A69F839V	**9,519**	
5	**NARGISO MARTINO** APRICENA (FG) - VIA G. BRUNO,44, 71011 NRGMTN72D27H926Z	**9,000**	Data Spec.: 25/11/2004, Data Laurea: 01/03/2000, Data Nascita: 27/04/1972
6	**DAGOSTINO MARIANGELA PIA** CERIGNOLA (FG) - VIA LAVAGNA 20 ED 1 2 DGSMNG82M46H926K	**9,000**	Data Spec.: 20/03/2012, Data Laurea: 27/07/2007, Data Nascita: 06/08/1982

FIRMATO
IL SEGRETARIO

FIRMATO
IL PRESIDENTE

S.I.S.: REGIONE PUGLIA
COMITATO ZONALE: 160115 - ASL FG

MEDSPAI - SER020112

GRADUATORIA MEDICI SPECIALISTI

AREA PROFESSIONALE: MEDICI SPECIALISTI
ANNO RIFERIMENTO: 2016
STATO GRADUATORIA: DEFINITIVA

BRANCA: 36 - GERIATRIA
DATA DELIBERA: 13/04/2016
NUM. DELIBERA: 363
DATA PUBBLICAZIONE: 14/04/2016

POSIZIONE	NOMINATIVO RESIDENZA CODICE FISCALE	PUNTEGGIO	NOTE
7	**COCCA CARMEN** TAURASI (AV) - VIA A. MORO 1 CCCCMN75D55A783U	**8,656**	
8	**IANNACCI ANNA RITA PIA** RIGNANO GARGANICO (FG) - VIA GENOVA,12 NNCNRT64H65H926W	**8,000**	Data Spec.: 10/01/1999, Data Laurea: 25/06/1994, Data Nascita: 25/06/1964
9	**CIAVARRELLA GIUSEPPE** SAN NICANDRO GARGANICO (FG) - VIA PLAUTO, N.16 CVRGPP67B13I054H	**8,000**	Data Spec.: 08/10/2001, Data Laurea: 20/11/1996, Data Nascita: 13/02/1967
10	**DELLEGRAZIE FLORA** MOLA DI BARI (BA) - VIA DELLA LANTERNA 16 INT 18 DLLFLR75M52A662U	**8,000**	Data Spec.: 27/07/2012, Data Laurea: 24/10/2006, Data Nascita: 12/08/1975
11	**PIETRAPERTOSA GIUSEPPE** ROMA (RM) - VIA CIPRIANO FACCHINETTI, 84 PTRGPP83T18A662G	**8,000**	Data Spec.: 02/07/2014, Data Laurea: 16/07/2008, Data Nascita: 18/12/1983
12	**MARZULLI NUNZIA** CANOSA DI PUGLIA (BT) - VIA A. ANGIULLI, 28/F MRZNNZ80L70B619D	**7,000**	

FIRMATO
IL SEGRETARIO

FIRMATO
IL PRESIDENTE

S.I.S.: REGIONE PUGLIA
COMITATO ZONALE: 160115 - ASL FG

MEDSPAI - SER020112

GRADUATORIA MEDICI SPECIALISTI

AREA PROFESSIONALE: MEDICI SPECIALISTI
ANNO RIFERIMENTO: 2016
STATO GRADUATORIA: DEFINITIVA
BRANCA: 36 - GERIATRIA
DATA DELIBERA: 13/04/2016
NUM. DELIBERA: 363
DATA PUBBLICAZIONE: 14/04/2016

POSIZIONE	NOMINATIVO RESIDENZA CODICE FISCALE	PUNTEGGIO	NOTE
13	**VAIRO GIUSEPPE** MANFREDONIA (FG) - VIA GIOTTO 2/A VRAGPP63C18E885J	**5,000**	

FIRMATO
IL SEGRETARIO

FIRMATO
IL PRESIDENTE

S.I.S.: REGIONE PUGLIA
COMITATO ZONALE: 160115 - ASL FG

MEDSPAI - SER020112

GRADUATORIA MEDICI SPECIALISTI

AREA PROFESSIONALE:	MEDICI SPECIALISTI	***BRANCA:***	36 - GERIATRIA
ANNO RIFERIMENTO:	2016	***DATA DELIBERA:***	13/04/2016
STATO GRADUATORIA:	DEFINITIVA	***NUM. DELIBERA:***	363
		DATA PUBBLICAZIONE:	14/04/2016

NOMINATIVO RESIDENZA CODICE FISCALE	MOTIVAZIONE ESCLUSIONE
ESCLUSI DALLA GRADUATORIA	
VENTI VALERIA SULMONA (AQ) - VIA GENNARO SARDI 6 VNTVLR79R57I804P	**Manca titolo accademico valido per l'inclusione**

FIRMATO
IL SEGRETARIO

FIRMATO
IL PRESIDENTE

S.I.S.: REGIONE PUGLIA
COMITATO ZONALE: 160115 - ASL FG

MEDSPAI - SER020112

GRADUATORIA MEDICI SPECIALISTI

AREA PROFESSIONALE: MEDICI SPECIALISTI
ANNO RIFERIMENTO: 2016
STATO GRADUATORIA: DEFINITIVA
BRANCA: 380 - IDROCLIMATOLOGIA
DATA DELIBERA: 13/04/2016
NUM. DELIBERA: 363
DATA PUBBLICAZIONE: 14/04/2016

POSIZIONE	NOMINATIVO RESIDENZA CODICE FISCALE	PUNTEGGIO	NOTE
1	**GALANTINO MAURO** BISCEGLIE (BT) - VIA PASUBIO, 29 GLNMRA56E06A883N	**8,000**	
2	**IMONDI CESIRA** CASSINO (FR) - VIA ARIGNI N.105 MNDCSR60S28C034C	**7,000**	

FIRMATO
IL SEGRETARIO

FIRMATO
IL PRESIDENTE

S.I.S.: REGIONE PUGLIA
COMITATO ZONALE: 160115 - ASL FG

MEDSPAI - SER020112

GRADUATORIA MEDICI SPECIALISTI

AREA PROFESSIONALE: MEDICI SPECIALISTI
ANNO RIFERIMENTO: 2016
STATO GRADUATORIA: DEFINITIVA
BRANCA: 62 - IGIENE E MEDICINA PREVENTIVA
DATA DELIBERA: 13/04/2016
NUM. DELIBERA: 363
DATA PUBBLICAZIONE: 14/04/2016

POSIZIONE	NOMINATIVO RESIDENZA CODICE FISCALE	PUNTEGGIO	NOTE
1	**NARDELLA PIERANGELA** SAN MARCO IN LAMIS (FG) - VIA CESARE BATTISTI, 44 NRDPNG79M52H985G	**12,518**	
2	**GALLO WADMIRO** BARLETTA (BT) - VICO GIARDINETTO 14 GLLWMR74P20A669A	**9,964**	
3	**DE RUVO CARLO** BITONTO (BA) - VIA GEN.P. MIRABELLA, 3 DRVCRL72P27A662S	**8,479**	
4	**GARZIA SALVATORE** MATINO (LE) - VIA PIAVE, 51 - CAP 73046 GRZSVT59L13F054A	**8,120**	
5	**ALBORE MAURO** ROMA (RM) - VIA OLINDO MALAGODI, 13 LBRMRA75R06L328N	**8,000**	Data Spec.: 31/10/2006, Data Laurea: 18/11/2002, Data Nascita: 06/10/1975
6	**VECE MARILENA MONICA** MONZA (MB) - VIA MAGENTA 6 VCEMLN81H47A662E	**8,000**	Data Spec.: 24/06/2014, Data Laurea: 25/10/2007, Data Nascita: 07/06/1981

FIRMATO
IL SEGRETARIO

FIRMATO
IL PRESIDENTE

S.I.S.: REGIONE PUGLIA
COMITATO ZONALE: 160115 - ASL FG

MEDSPAI - SER020112

GRADUATORIA MEDICI SPECIALISTI

AREA PROFESSIONALE: MEDICI SPECIALISTI
ANNO RIFERIMENTO: 2016
STATO GRADUATORIA: DEFINITIVA

BRANCA: 62 - IGIENE E MEDICINA PREVENTIVA
DATA DELIBERA: 13/04/2016
NUM. DELIBERA: 363
DATA PUBBLICAZIONE: 14/04/2016

POSIZIONE	NOMINATIVO RESIDENZA CODICE FISCALE	PUNTEGGIO	NOTE
7	**SPONZILLI CRISTINA** FOGGIA (FG) - VIALE COLOMBO N.35 SPNCST77R11D643M	**8,000**	Data Spec.: 24/06/2014, Data Laurea: 27/10/2008, Data Nascita: 11/10/1977
8	**MATANO ALFREDO** CASERTA (CE) - VIA FERRARECCE, 138 MTNLRD71E17F839Q	**7,600**	
9	**PIGNATELLI NUNZIA** BARLETTA (BT) - VIA S. ANTONIO, 26 PGNNNZ65A56A669O	**7,198**	
10	**PACILLI LUIGI** SAN NICANDRO GARGANICO (FG) - VIA GELSO N. 21 PCLLGU52R04I054G	**7,000**	Data Spec.: 04/07/1986, Data Laurea: 01/02/1981, Data Nascita: 04/10/1952
11	**GALANTINO MAURO** BISCEGLIE (BT) - VIA PASUBIO, 29 GLNMRA56E06A883N	**7,000**	Data Spec.: 28/04/1993, Data Laurea: 07/04/1987, Data Nascita: 06/05/1956
12	**SORICELLI MARIA** APICE (BN) - VIA DEGLI EROI,11 SRCMRA72E43A783V	**7,000**	Data Spec.: 14/11/2006, Data Laurea: 11/07/2001, Data Nascita: 03/05/1972

FIRMATO
IL SEGRETARIO

FIRMATO
IL PRESIDENTE

S.I.S.: REGIONE PUGLIA
COMITATO ZONALE: 160115 - ASL FG

MEDSPAI - SER020112

GRADUATORIA MEDICI SPECIALISTI

AREA PROFESSIONALE: MEDICI SPECIALISTI
ANNO RIFERIMENTO: 2016
STATO GRADUATORIA: DEFINITIVA
BRANCA: 62 - IGIENE E MEDICINA PREVENTIVA
DATA DELIBERA: 13/04/2016
NUM. DELIBERA: 363
DATA PUBBLICAZIONE: 14/04/2016

POSIZIONE	NOMINATIVO RESIDENZA CODICE FISCALE	PUNTEGGIO	NOTE
13	**CORCELLI VINCENZO** CORATO (BA) - VICO MOLINO DEI PRETI 3 CRCVCN70E22C983H	**6,000**	Data Spec.: 06/11/2007, Data Laurea: 14/11/2003, Data Nascita: 22/05/1970
14	**CICATIELLO ELPIDIO** SANT'ARPINO (CE) - VIA VINCENZO LEGNANTE, 16 CCTLPD75D02F839Q	**6,000**	Data Spec.: 19/03/2012, Data Laurea: 18/07/2007, Data Nascita: 02/04/1975

FIRMATO
IL SEGRETARIO

FIRMATO
IL PRESIDENTE

S.I.S.: REGIONE PUGLIA
COMITATO ZONALE: 160115 - ASL FG

MEDSPAI - SER020112

GRADUATORIA MEDICI SPECIALISTI

AREA PROFESSIONALE: MEDICI SPECIALISTI
ANNO RIFERIMENTO: 2016
STATO GRADUATORIA: DEFINITIVA
BRANCA: 474 - MALATTIE INFETTIVE
DATA DELIBERA: 13/04/2016
NUM. DELIBERA: 363
DATA PUBBLICAZIONE: 14/04/2016

POSIZIONE	NOMINATIVO RESIDENZA CODICE FISCALE	PUNTEGGIO	NOTE
1	**BUONOMO ANTONIO RICCARDO** SANT'AGATA DE' GOTI (BN) - VIALE GIANNELLI 23 BNMNNR82R09F839X	**8,843**	

FIRMATO
IL SEGRETARIO

FIRMATO
IL PRESIDENTE

S.I.S.: REGIONE PUGLIA
COMITATO ZONALE: 160115 - ASL FG

MEDSPAI - SER020112

GRADUATORIA MEDICI SPECIALISTI

AREA PROFESSIONALE:	MEDICI SPECIALISTI	***BRANCA:***	61 - MEDICINA DEL LAVORO
ANNO RIFERIMENTO:	2016	***DATA DELIBERA:***	13/04/2016
STATO GRADUATORIA:	DEFINITIVA	***NUM. DELIBERA:***	363
		DATA PUBBLICAZIONE:	14/04/2016

POSIZIONE	NOMINATIVO RESIDENZA CODICE FISCALE	PUNTEGGIO	NOTE
1	**CARELLA BARBARA** FOGGIA (FG) - VIA MAESTRI DEL LAVORO N. 10 CRLBBR76M51D643P	**9,000**	
2	**FOTI TIZIANA** MILAZZO (ME) - VIA XX SETTEMBRE 21 FTOTZN75M42F206Q	**8,018**	Data Spec.: 24/10/2003, Data Laurea: 24/07/2001, Data Nascita: 02/08/1975
3	**FERRANNINI ADRIANA** BARI (BA) - VIA DE ROSSI, 107 FRRDRN70H66A662N	**8,018**	Data Spec.: 24/11/2003, Data Laurea: 23/09/1999, Data Nascita: 26/06/1970
4	**SERNIA ALESSANDRA MARIA PIA** SAN SEVERO (FG) - VIA M. ZANNOTTI N.97 SRNLSN74M65H926G	**8,000**	
5	**TARANTINO GERARDO** ORTA NOVA (FG) - VIA SALICE N.41 TRNGRD62P01D643N	**3,000**	

FIRMATO
IL SEGRETARIO

FIRMATO
IL PRESIDENTE

GRADUATORIA MEDICI SPECIALISTI

AREA PROFESSIONALE:	MEDICI SPECIALISTI	***BRANCA:***	61 - MEDICINA DEL LAVORO
ANNO RIFERIMENTO:	2016	***DATA DELIBERA:***	13/04/2016
STATO GRADUATORIA:	DEFINITIVA	***NUM. DELIBERA:***	363
		DATA PUBBLICAZIONE:	14/04/2016

NOMINATIVO RESIDENZA CODICE FISCALE	MOTIVAZIONE ESCLUSIONE
ESCLUSI DALLA GRADUATORIA	
GALANTINO MAURO BISCEGLIE (BT) - VIA PASUBIO, 29 GLNMRA56E06A883N	**Domanda inviata otre i termini, Manca titolo accademico valido per l'inclusione**

FIRMATO
IL SEGRETARIO

FIRMATO
IL PRESIDENTE

S.I.S.: REGIONE PUGLIA
COMITATO ZONALE: 160115 - ASL FG

MEDSPAI - SER020112

GRADUATORIA MEDICI SPECIALISTI

AREA PROFESSIONALE: MEDICI SPECIALISTI
ANNO RIFERIMENTO: 2016
STATO GRADUATORIA: DEFINITIVA
BRANCA: 8 - MEDICINA DELLO SPORT
DATA DELIBERA: 13/04/2016
NUM. DELIBERA: 363
DATA PUBBLICAZIONE: 14/04/2016

POSIZIONE	NOMINATIVO RESIDENZA CODICE FISCALE	PUNTEGGIO	NOTE
1	**BOCCAMAZZO MARIA** CASALVECCHIO DI PUGLIA (FG) - VIA SKANDERBERG, 109 BCCMRA78T58D643P	**13,106**	
2	**CAPUTO EMANUELE** CASTELLANA GROTTE (BA) - VIA GIUSEPPE INZUCCHI 11 CPTMNL74T24C134H	**10,810**	
3	**LACERENZA SAVINO** ORTA NOVA (FG) - VIA ALFREDO LAROVERE 3 LCRSVN80A23D643J	**8,579**	
4	**SIVILLI MARIA ROSARIA** TRINITAPOLI (BT) - VIA MONS. PETRONELLI, 4 SVLMRS73C65A669F	**8,000**	
5	**RUSSO ALESSANDRA** FOGGIA (FG) - VIA GIOBERTI 56 RSSLSN61L56D643N	**7,000**	

FIRMATO
IL SEGRETARIO

FIRMATO
IL PRESIDENTE

S.I.S.: REGIONE PUGLIA
COMITATO ZONALE: 160115 - ASL FG

MEDSPAI - SER020112

GRADUATORIA MEDICI SPECIALISTI

AREA PROFESSIONALE: MEDICI SPECIALISTI
ANNO RIFERIMENTO: 2016
STATO GRADUATORIA: DEFINITIVA

BRANCA: 30 - MEDICINA INTERNA
DATA DELIBERA: 13/04/2016
NUM. DELIBERA: 363
DATA PUBBLICAZIONE: 14/04/2016

POSIZIONE	NOMINATIVO RESIDENZA CODICE FISCALE	PUNTEGGIO	NOTE
1	**D'ALESSANDRO GIUSEPPE** FOGGIA (FG) - VIA DANIMARCA 13 DLSGPP56R16D643W	**10,000**	Data Spec.: 24/07/1985, Data Laurea: 22/07/1981, Data Nascita: 16/10/1956
2	**CELA PIERGIORGIO** FOGGIA (FG) - VIA PIAVE 63 CLEPGR61E22D643D	**10,000**	Data Spec.: 13/07/1989, Data Laurea: 30/10/1985, Data Nascita: 22/05/1961
3	**ZURRO MARGHERITA** CASALNUOVO MONTEROTARO (FG) - VIA RUGGIERO BONGHI 1 ZRRMGH73R52D643T	**9,498**	
4	**ROSSI GIUSEPPE** FOGGIA (FG) - VIA P.SELICATO 2B7 RSSGPP57C06A320I	**9,000**	Data Spec.: 28/11/1988, Data Laurea: 25/07/1983, Data Nascita: 06/03/1957
5	**BIANCO GIOVANNI** FOGGIA (FG) - VIA VINCENZO FERRARO, 35, 711 BNCGNN67M19D643S	**9,000**	Data Spec.: 03/11/1998, Data Laurea: 13/10/1992, Data Nascita: 19/08/1967
6	**MASCIALE NUNZIA** SAN GIOVANNI ROTONDO (FG) - VIA MATTEO LEPORE CN, 71013 MSCNNZ76P52H926Y	**9,000**	Data Spec.: 03/11/2007, Data Laurea: 22/04/2002, Data Nascita: 12/09/1976

FIRMATO
IL SEGRETARIO

FIRMATO
IL PRESIDENTE

S.I.S.: REGIONE PUGLIA
COMITATO ZONALE: 160115 - ASL FG

MEDSPAI - SER020112

GRADUATORIA MEDICI SPECIALISTI

AREA PROFESSIONALE: MEDICI SPECIALISTI
ANNO RIFERIMENTO: 2016
STATO GRADUATORIA: DEFINITIVA
BRANCA: 30 - MEDICINA INTERNA
DATA DELIBERA: 13/04/2016
NUM. DELIBERA: 363
DATA PUBBLICAZIONE: 14/04/2016

POSIZIONE	NOMINATIVO RESIDENZA CODICE FISCALE	PUNTEGGIO	NOTE
7	**LETTERIO FRANCESCA** FOGGIA (FG) - VIA F.CRISPI, 65 LTTFNC80D51D643U	**9,000**	Data Spec.: 23/07/2012, Data Laurea: 31/10/2006, Data Nascita: 11/04/1980
8	**BOTTICELLA LORENA** ACCADIA (FG) - VIA MAZZINI 6 BTTLRN82T71B157A	**9,000**	Data Spec.: 02/12/2014, Data Laurea: 18/07/2007, Data Nascita: 31/12/1982
9	**DOTA LINA BARBARA** ORDONA (FG) - VIALE STAZIONE, 85 DTOLBR74P58D643M	**8,000**	Data Spec.: 24/11/2005, Data Laurea: 26/04/2000, Data Nascita: 18/09/1974
10	**BIFARO LUIGIA** CERIGNOLA (FG) - VICO 1Â° ORTALE S. DOMENICO, 49 BFRLGU74H42C514B	**8,000**	Data Spec.: 30/10/2006, Data Laurea: 23/03/2001, Data Nascita: 02/06/1974
11	**LAONIGRO IRMA** FOGGIA (FG) - VIA PIETRO SELICATO, , 71100 LNGRMI76B66D643S	**8,000**	Data Spec.: 30/10/2006, Data Laurea: 12/10/2001, Data Nascita: 26/02/1976
12	**PEPE GIOVANNI** LUCERA (FG) - PIAZZA GIUSEPPE MARIA SECONDO, PPEGNN66C13E716H	**7,000**	

FIRMATO
IL SEGRETARIO

FIRMATO
IL PRESIDENTE

S.I.S.: REGIONE PUGLIA
COMITATO ZONALE: 160115 - ASL FG

MEDSPAI - SER020112

GRADUATORIA MEDICI SPECIALISTI

AREA PROFESSIONALE: MEDICI SPECIALISTI
ANNO RIFERIMENTO: 2016
STATO GRADUATORIA: DEFINITIVA
BRANCA: 30 - MEDICINA INTERNA
DATA DELIBERA: 13/04/2016
NUM. DELIBERA: 363
DATA PUBBLICAZIONE: 14/04/2016

POSIZIONE	NOMINATIVO RESIDENZA CODICE FISCALE	PUNTEGGIO	NOTE
13	**TRIGGIANI CIRO** LUCERA (FG) - VIA CARMINE VECCHIO 11, 71036 TRGCRI52E28E716Q	**6,000**	
14	**DI LEO ANTONELLA ROSSANA** FOGGIA (FG) - VIA LECCE 18 DLINNL58H58D862U	**5,000**	Data Spec.: 10/11/2003, Data Laurea: 01/04/1984, Data Nascita: 18/06/1958
15	**NOTARSANTO INCORONATA** APRICENA (FG) - VIA ITALIA, 49, 71011 NTRNRN76D43I158Y	**5,000**	Data Spec.: 13/01/2009, Data Laurea: 18/11/2003, Data Nascita: 03/04/1976

FIRMATO
IL SEGRETARIO

FIRMATO
IL PRESIDENTE

S.I.S.: REGIONE PUGLIA
COMITATO ZONALE: 160115 - ASL FG

MEDSPAI - SER020112

GRADUATORIA MEDICI SPECIALISTI

AREA PROFESSIONALE:	MEDICI SPECIALISTI	***BRANCA:***	30 - MEDICINA INTERNA
ANNO RIFERIMENTO:	2016	***DATA DELIBERA:***	13/04/2016
STATO GRADUATORIA:	DEFINITIVA	***NUM. DELIBERA:***	363
		DATA PUBBLICAZIONE:	14/04/2016

ESCLUSI DALLA GRADUATORIA

NOMINATIVO RESIDENZA CODICE FISCALE	MOTIVAZIONE ESCLUSIONE
CAMARCHIO DONATELLA STORNARELLA (FG) - VIA MASSIMO D AZEGLIO 54 CMRDTL80A61D643E	**Manca titolo accademico valido per l'inclusione**
MASCIA MARIA LUCIA DELICETO (FG) - VIA DONATELLO 1 MSCMLC77A56D643D	**Domanda inviata otre i termini**

FIRMATO
IL SEGRETARIO

FIRMATO
IL PRESIDENTE

S.I.S.: REGIONE PUGLIA
COMITATO ZONALE: 160115 - ASL FG

MEDSPAI - SER020112

GRADUATORIA MEDICI SPECIALISTI

AREA PROFESSIONALE: MEDICI SPECIALISTI
ANNO RIFERIMENTO: 2016
STATO GRADUATORIA: DEFINITIVA
BRANCA: 65 - MEDICINA LEGALE
DATA DELIBERA: 13/04/2016
NUM. DELIBERA: 363
DATA PUBBLICAZIONE: 14/04/2016

POSIZIONE	NOMINATIVO RESIDENZA CODICE FISCALE	PUNTEGGIO	NOTE
1	**BISCEGLIA RAFFAELLA** FOGGIA (FG) - VIA A. C. CARELLI, 28 BSCRFL77R53D643H	**9,380**	
2	**LO STORTO MARINA** FOGGIA (FG) - VIALE PRIMO MAGGIO, 2/A LSTMRN62M67D643A	**9,000**	Data Spec.: 29/10/1991, Data Laurea: 11/04/1988, Data Nascita: 27/08/1962
3	**RITROVATO ANTONIO** SAN GIOVANNI ROTONDO (FG) - CONTRADA POZZO CAVO STRADA 2 N. 41 RTRNTN78R13H926F	**9,000**	Data Spec.: 16/12/2008, Data Laurea: 23/07/2003, Data Nascita: 13/10/1978
4	**ZEZZA GIOVANNA** FOGGIA (FG) - F. P. GIORDANO, 7 ZZZGNN74M51D643B	**8,066**	
5	**DAMBRA CARMINA** BARLETTA (BT) - VIA CANOSA, 221 DMBCMN74T69L109Q	**8,000**	Data Spec.: 23/12/2009, Data Laurea: 31/03/2006, Data Nascita: 29/12/1974
6	**DI BATTISTA BENEDETTA** TORREMAGGIORE (FG) - VIA VITTORIO NEGRI, 30 DBTBDT81L42H926X	**8,000**	Data Spec.: 20/03/2012, Data Laurea: 27/03/2007, Data Nascita: 02/07/1981

FIRMATO
IL SEGRETARIO

FIRMATO
IL PRESIDENTE

S.I.S.: REGIONE PUGLIA
COMITATO ZONALE: 160115 - ASL FG

MEDSPAI - SER020112

GRADUATORIA MEDICI SPECIALISTI

AREA PROFESSIONALE:	MEDICI SPECIALISTI	***BRANCA:***	65 - MEDICINA LEGALE
ANNO RIFERIMENTO:	2016	***DATA DELIBERA:***	13/04/2016
STATO GRADUATORIA:	DEFINITIVA	***NUM. DELIBERA:***	363
		DATA PUBBLICAZIONE:	14/04/2016

POSIZIONE	NOMINATIVO RESIDENZA CODICE FISCALE	PUNTEGGIO	NOTE
7	**EVANGELISTA FERDINANDO** FOGGIA (FG) - VIA MEZZANONE 40 VNGFDN59D05H839Z	**7,000**	
8	**PETRUZZO OTTORINO** GESUALDO (AV) - VIA IV NOVEMBRE N. 2 PTRTRN78B25A489S	**6,000**	

FIRMATO
IL SEGRETARIO

FIRMATO
IL PRESIDENTE

S.I.S.: REGIONE PUGLIA
COMITATO ZONALE: 160115 - ASL FG

MEDSPAI - SER020112

GRADUATORIA MEDICI SPECIALISTI

AREA PROFESSIONALE: MEDICI SPECIALISTI
ANNO RIFERIMENTO: 2016
STATO GRADUATORIA: DEFINITIVA
BRANCA: 530 - MICROBIOLOGIA E VIROLOGIA
DATA DELIBERA: 13/04/2016
NUM. DELIBERA: 363
DATA PUBBLICAZIONE: 14/04/2016

POSIZIONE	NOMINATIVO RESIDENZA CODICE FISCALE	PUNTEGGIO	NOTE
1	**PAGNI CINZIA** NAPOLI (NA) - SAN BARTOLOMEO N. 10 PGNCNZ63M54E625E	**3,000**	

FIRMATO
IL SEGRETARIO

FIRMATO
IL PRESIDENTE

S.I.S.: REGIONE PUGLIA
COMITATO ZONALE: 160115 - ASL FG

MEDSPAI - SER020112

GRADUATORIA MEDICI SPECIALISTI

AREA PROFESSIONALE: MEDICI SPECIALISTI
ANNO RIFERIMENTO: 2016
STATO GRADUATORIA: DEFINITIVA

BRANCA: 9 - NEFROLOGIA
DATA DELIBERA: 13/04/2016
NUM. DELIBERA: 363
DATA PUBBLICAZIONE: 14/04/2016

POSIZIONE	NOMINATIVO RESIDENZA CODICE FISCALE	PUNTEGGIO	NOTE
1	**STELLA IDORA** SAN SEVERO (FG) - VIA CARMICELLI 18/B, 71016 STLDRI61L53I158O	**9,000**	
2	**D'APOLLO ANNA MARIA** LUCERA (FG) - VIA DE VINCENTIIS, 16 DPLNMR79M63E716M	**8,554**	
3	**STOICO LAURA** MANFREDONIA (FG) - VIA GIUSEPPE DI VITTORIO 7 STCLRA76B57H926P	**8,306**	
4	**PAPAGNO FRANCESCO ANTONIO** ORDONA (FG) - NUOVA ZONA 167 LOTTO 8, 71040 PPGFNC72E23G131C	**8,108**	
5	**MARINELLI TERESA** TORREMAGGIORE (FG) - P.ZZA SCORZA 2, 71017 MRNTRS77C64L273S	**7,174**	
6	**MELFITANO ARMANDO** FOGGIA (FG) - VIA AMMIRAGLIO DA ZARA, 8/F, MLFRND75R20D643O	**7,129**	

FIRMATO
IL SEGRETARIO

FIRMATO
IL PRESIDENTE

S.I.S.: REGIONE PUGLIA
COMITATO ZONALE: 160115 - ASL FG

MEDSPAI - SER020112

GRADUATORIA MEDICI SPECIALISTI

AREA PROFESSIONALE: MEDICI SPECIALISTI
ANNO RIFERIMENTO: 2016
STATO GRADUATORIA: DEFINITIVA
BRANCA: 9 - NEFROLOGIA
DATA DELIBERA: 13/04/2016
NUM. DELIBERA: 363
DATA PUBBLICAZIONE: 14/04/2016

POSIZIONE	NOMINATIVO RESIDENZA CODICE FISCALE	PUNTEGGIO	NOTE
7	**PALLOTTA EMMA** SAN PAOLO DI CIVITATE (FG) - F.LLI CAIROLI,2 71010 PLLMME76T65H926X	**7,000**	Data Spec.: 27/11/2006, Data Laurea: 20/07/2001, Data Nascita: 25/12/1976
8	**NAPOLITANO FRANCESCO** FOGGIA (FG) - VIA G. IMPERIALE 2 NPLFNC75P09D643L	**7,000**	Data Spec.: 24/07/2012, Data Laurea: 31/10/2006, Data Nascita: 09/09/1975
9	**SPADA SILVIO LUIGI** SAN SEVERO (FG) - VALEGGIO, 10, 71016 SPDSVL55D28I158V	**5,000**	

FIRMATO
IL SEGRETARIO

FIRMATO
IL PRESIDENTE

S.I.S.: REGIONE PUGLIA
COMITATO ZONALE: 160115 - ASL FG

MEDSPAI - SER020112

GRADUATORIA MEDICI SPECIALISTI

AREA PROFESSIONALE: MEDICI SPECIALISTI
ANNO RIFERIMENTO: 2016
STATO GRADUATORIA: DEFINITIVA

BRANCA: 11 - NEUROLOGIA
DATA DELIBERA: 13/04/2016
NUM. DELIBERA: 363
DATA PUBBLICAZIONE: 14/04/2016

POSIZIONE	NOMINATIVO RESIDENZA CODICE FISCALE	PUNTEGGIO	NOTE
1	**NOTARIELLO MARCELLA** FOGGIA (FG) - VIA EINAUDI 4 NTRMCL80T68D643G	**12,516**	
2	**BRACCIOLINI MANUELA** LEQUILE (LE) - VIA PIAVE, 35 BRCMNL79S45H793E	**11,412**	
3	**GOFFREDO ROSSANA** LUCERA (FG) - VIA 4 NOVEMBRE 79 P 1 I C GFFRSN79T58E716U	**10,674**	
4	**MANNA VINCENZO** TROIA (FG) - VIA MARCONI 12 MNNVCN56H08L447E	**10,000**	
5	**PIZZOLLA PAOLA** FOGGIA (FG) - VIA SAN FR.ANTONIO FASANI 7 PZZPLA76T47D643B	**9,146**	
6	**MERLA FLAVIA** SAN GIOVANNI ROTONDO (FG) - VIA KENNEDY 30 MRLFLV59B54H926U	**9,000**	Data Spec.: 23/07/1990, Data Laurea: 30/10/1985, Data Nascita: 14/02/1959

FIRMATO
IL SEGRETARIO

FIRMATO
IL PRESIDENTE

S.I.S.: REGIONE PUGLIA
COMITATO ZONALE: 160115 - ASL FG

MEDSPAI - SER020112

GRADUATORIA MEDICI SPECIALISTI

AREA PROFESSIONALE: MEDICI SPECIALISTI
ANNO RIFERIMENTO: 2016
STATO GRADUATORIA: DEFINITIVA
BRANCA: 11 - NEUROLOGIA
DATA DELIBERA: 13/04/2016
NUM. DELIBERA: 363
DATA PUBBLICAZIONE: 14/04/2016

POSIZIONE	NOMINATIVO RESIDENZA CODICE FISCALE		PUNTEGGIO	NOTE
7	**BENEDETTI LAURA** ROMA (RM) - VIA GENZANO, 11 BNDLRA74M57A056R		**9,000**	Data Spec.: 27/11/2006, Data Laurea: 23/04/2001, Data Nascita: 17/08/1974
8	**BIANCARDI MARIA EMMA** FOGGIA (FG) - VIA A. BONANTE BNCMMM79M65D643W	3	**9,000**	Data Spec.: 16/11/2010, Data Laurea: 31/03/2006, Data Nascita: 25/08/1979
9	**PELLICCIARI ROBERTA** BARI (BA) - VIA M.R. IMBRIANI, 44 PLLRRT81R52A662W		**9,000**	Data Spec.: 14/03/2013, Data Laurea: 18/07/2007, Data Nascita: 12/10/1981
10	**MASCOLO LAURA** BARI (BA) - VIA GUARNIERI, 14 70126 MSCLRA82B63A662Q		**9,000**	Data Spec.: 01/12/2014, Data Laurea: 29/02/2008, Data Nascita: 23/02/1982
11	**LIUNI MARIA EUSAPIA** BARI (BA) - VIA GIUSEPPE POSCA, 33 70124 LNIMSP78B67C514S		**8,576**	
12	**GIGANTE ANGELO FABIO** BARI (BA) - VIA CARLO COLLODI, 04 GGNNLF78A20H096U		**8,402**	

FIRMATO
IL SEGRETARIO

FIRMATO
IL PRESIDENTE

S.I.S.: REGIONE PUGLIA
COMITATO ZONALE: 160115 - ASL FG

MEDSPAI - SER020112

GRADUATORIA MEDICI SPECIALISTI

AREA PROFESSIONALE: MEDICI SPECIALISTI
ANNO RIFERIMENTO: 2016
STATO GRADUATORIA: DEFINITIVA

BRANCA: 11 - NEUROLOGIA
DATA DELIBERA: 13/04/2016
NUM. DELIBERA: 363
DATA PUBBLICAZIONE: 14/04/2016

POSIZIONE	NOMINATIVO RESIDENZA CODICE FISCALE	PUNTEGGIO	NOTE
13	**SOLIMANDO ROSANNA** SAN NICANDRO GARGANICO (FG) - C.SO GARIBALDI 81 SLMRNN59R62Z614A	**8,000**	Data Spec.: 13/10/1995, Data Laurea: 13/07/1988, Data Nascita: 22/10/1959
14	**DE STEFANO GABRIELLA** ATESSA (CH) - COLLE SANT'ANGELO N. 8 DSTGRL63D59D643O	**8,000**	Data Spec.: 06/11/2006, Data Laurea: 25/07/1997, Data Nascita: 19/04/1963
15	**GEMMA SARA** SAN GIOVANNI ROTONDO (FG) - VIA MONTANARA, 14 GMMSRA76L50H926T	**8,000**	Data Spec.: 06/11/2006, Data Laurea: 22/10/2001, Data Nascita: 10/07/1976
16	**DE PALO ALESSIA** TERLIZZI (BA) - VIA DANTE, 59 DPLLSS76M42A662N	**8,000**	Data Spec.: 02/11/2007, Data Laurea: 13/11/2001, Data Nascita: 02/08/1976
17	**SUPERBO MARIA** BARI (BA) - VIA PASQUALE FIORE, 9 70125 SPRMRA75B42A662I	**8,000**	Data Spec.: 14/03/2013, Data Laurea: 30/03/2007, Data Nascita: 02/02/1975
18	**MAGNIFICO MARTA** CERIGNOLA (FG) - VIA ALASSIO, 20 INT.14 MGNMRT75E69A893U	**7,045**	

FIRMATO
IL SEGRETARIO

FIRMATO
IL PRESIDENTE

S.I.S.: REGIONE PUGLIA
COMITATO ZONALE: 160115 - ASL FG

MEDSPAI - SER020112

GRADUATORIA MEDICI SPECIALISTI

AREA PROFESSIONALE: MEDICI SPECIALISTI
ANNO RIFERIMENTO: 2016
STATO GRADUATORIA: DEFINITIVA
BRANCA: 11 - NEUROLOGIA
DATA DELIBERA: 13/04/2016
NUM. DELIBERA: 363
DATA PUBBLICAZIONE: 14/04/2016

POSIZIONE	NOMINATIVO RESIDENZA CODICE FISCALE	PUNTEGGIO	NOTE
19	**PALUMBO MAURO** BARI (BA) - VIA G. MAMELI, 25 70126 PLMMRA66L19C514U	**7,000**	
20	**SAVERIANO FRANCESCO** BARI (BA) - VIA G. POSCA, 33 SVRFNC77L05D643I	**6,756**	
21	**CATALDO STEFANIA** BARI (BA) - VIA NICOLA BELLOMO - LOSETO,12 CTLSFN73B51A662T	**5,960**	
22	**RUSSO ANTONIO** FOGGIA (FG) - VIA CAPOZZI, 45 RSSNTN58R13D643O	**5,000**	Data Spec.: 19/10/1992, Data Laurea: 26/10/1987, Data Nascita: 13/10/1958
23	**GUERRA MARIA PIA** MANFREDONIA (FG) - DELLE ANTICHE MURA 88 GRRMRP61S61E885X	**5,000**	Data Spec.: 26/11/1994, Data Laurea: 12/11/1990, Data Nascita: 21/11/1961
24	**POZZOLANTE RENATO** FOGGIA (FG) - VIA TITO SERRA 18 PZZRNT64S12D643R	**5,000**	Data Spec.: 15/06/2006, Data Laurea: 23/03/1995, Data Nascita: 12/11/1964

FIRMATO
IL SEGRETARIO

FIRMATO
IL PRESIDENTE

S.I.S.: REGIONE PUGLIA
COMITATO ZONALE: 160115 - ASL FG

MEDSPAI - SER020112

GRADUATORIA MEDICI SPECIALISTI

AREA PROFESSIONALE:	MEDICI SPECIALISTI	***BRANCA:***	11 - NEUROLOGIA
ANNO RIFERIMENTO:	2016	***DATA DELIBERA:***	13/04/2016
STATO GRADUATORIA:	DEFINITIVA	***NUM. DELIBERA:***	363
		DATA PUBBLICAZIONE:	14/04/2016

POSIZIONE	NOMINATIVO RESIDENZA CODICE FISCALE	PUNTEGGIO	NOTE
25	**BALESTRUCCI LORELLA** FOGGIA (FG) - VIALE G. DI VITTORIO 145 BLSLLL60L63D643G	**4,000**	

FIRMATO
IL SEGRETARIO

FIRMATO
IL PRESIDENTE

S.I.S.: REGIONE PUGLIA
COMITATO ZONALE: 160115 - ASL FG

MEDSPAI - SER020112

GRADUATORIA MEDICI SPECIALISTI

AREA PROFESSIONALE: MEDICI SPECIALISTI
ANNO RIFERIMENTO: 2016
STATO GRADUATORIA: DEFINITIVA
BRANCA: 41 - NEUROPSICHIATRIA INFANTILE
DATA DELIBERA: 13/04/2016
NUM. DELIBERA: 363
DATA PUBBLICAZIONE: 14/04/2016

POSIZIONE	NOMINATIVO RESIDENZA CODICE FISCALE	PUNTEGGIO	NOTE
1	**D'AMICO FULVIO** AGROPOLI (SA) - CONTRADA LA VECCHIA, 17/A DMCFLV77D26F839U	**29,466**	
2	**LABELLARTE VALERIA** ROMA (RM) - VIA R. CHIODELLI 130 LBLVLR73D64E885H	**13,769**	
3	**OPERTO FRANCESCA FELICIA** POMIGLIANO D'ARCO (NA) - VIA FELICE TERRACCIANO,205 PRTFNC77L52C495C	**13,423**	
4	**AMMENDOLA EDUARDO** OTTAVIANO (NA) - VIA ANGELO ANNUNZIATA, 32 MMNDRD77R09F839J	**10,767**	
5	**MANGINI LUCIA BENEDETTA** BITONTO (BA) - VIA G. SARACINO 13 MNGLBN56C61A893F	**9,000**	Data Spec.: 29/10/2009, Data Laurea: 24/10/2000, Data Nascita: 21/03/1956
6	**LAMANNA ANNA LINDA** BARI (BA) - VIA LUIGI FERRANNINI 27 LMNNLN80H60A662F	**9,000**	Data Spec.: 17/07/2012, Data Laurea: 26/04/2006, Data Nascita: 20/06/1980

FIRMATO
IL SEGRETARIO

FIRMATO
IL PRESIDENTE

S.I.S.: REGIONE PUGLIA
COMITATO ZONALE: 160115 - ASL FG

MEDSPAI - SER020112

GRADUATORIA MEDICI SPECIALISTI

AREA PROFESSIONALE: MEDICI SPECIALISTI
ANNO RIFERIMENTO: 2016
STATO GRADUATORIA: DEFINITIVA
BRANCA: 41 - NEUROPSICHIATRIA INFANTILE
DATA DELIBERA: 13/04/2016
NUM. DELIBERA: 363
DATA PUBBLICAZIONE: 14/04/2016

POSIZIONE	NOMINATIVO RESIDENZA CODICE FISCALE	PUNTEGGIO	NOTE
7	**SILVESTRI PAOLA ROSARIA** ROMA (RM) - VIA LUIGI CESANA N.12 SLVPRS83R11D643E	**9,000**	Data Spec.: 01/07/2014, Data Laurea: 24/09/2008, Data Nascita: 11/10/1983
8	**GIOIA FLAVIO** BARI (BA) - VIA PASQUALE FIORE,4 70125 GIOFLV81L25A662Z	**8,060**	
9	**MATERA EMILIA** BARI (BA) - VIA GIOVANNI AMENDOLA, 147/C MTRMLE79C46A285L	**8,000**	Data Spec.: 06/03/2013, Data Laurea: 26/07/2007, Data Nascita: 06/03/1979
10	**NOTARISTEFANO PATRIZIA** BARI (BA) - VIALE ORAZIO FLACCO, 11/19 NTRPRZ81H51A048F	**8,000**	Data Spec.: 06/03/2013, Data Laurea: 31/10/2007, Data Nascita: 11/06/1981
11	**PISANI MERY** MONOPOLI (BA) - C.DA SICARICO, 198 PSNMRY77H53F376Q	**8,000**	Data Spec.: 04/02/2014, Data Laurea: 29/03/2007, Data Nascita: 13/06/1977
12	**GIANNELLI FRANCESCA** LECCE (LE) - VIA ASCOLI PICENO, 5 73100 GNNFNC73A63E506L	**6,630**	

FIRMATO
IL SEGRETARIO

FIRMATO
IL PRESIDENTE

GRADUATORIA MEDICI SPECIALISTI

AREA PROFESSIONALE: MEDICI SPECIALISTI
ANNO RIFERIMENTO: 2016
STATO GRADUATORIA: DEFINITIVA
BRANCA: 41 - NEUROPSICHIATRIA INFANTILE
DATA DELIBERA: 13/04/2016
NUM. DELIBERA: 363
DATA PUBBLICAZIONE: 14/04/2016

POSIZIONE	NOMINATIVO RESIDENZA CODICE FISCALE	PUNTEGGIO	NOTE
13	**CHIARIELLO GIOVANNI** FOGGIA (FG) - AIRONE 10 CHRGNN77A25D643Y	**6,000**	

FIRMATO
IL SEGRETARIO

FIRMATO
IL PRESIDENTE

S.I.S.: REGIONE PUGLIA
COMITATO ZONALE: 160115 - ASL FG

MEDSPAI - SER020112

GRADUATORIA MEDICI SPECIALISTI

AREA PROFESSIONALE:	MEDICI SPECIALISTI	***BRANCA:***	41 - NEUROPSICHIATRIA INFANTILE
ANNO RIFERIMENTO:	2016	***DATA DELIBERA:***	13/04/2016
STATO GRADUATORIA:	DEFINITIVA	***NUM. DELIBERA:***	363
		DATA PUBBLICAZIONE:	14/04/2016

NOMINATIVO
RESIDENZA
CODICE FISCALE

MOTIVAZIONE ESCLUSIONE

ESCLUSI DALLA GRADUATORIA

SOLIMANDO ROSANNA
SAN NICANDRO GARGANICO (FG) - C.SO GARIBALDI 81
SLMRNN59R62Z614A

Manca titolo accademico valido per l'inclusione

FIRMATO
IL SEGRETARIO

FIRMATO
IL PRESIDENTE

S.I.S.: REGIONE PUGLIA
COMITATO ZONALE: 160115 - ASL FG

MEDSPAI - SER020112

GRADUATORIA MEDICI SPECIALISTI

AREA PROFESSIONALE:	MEDICI SPECIALISTI	***BRANCA:***	12 - OCULISTICA
ANNO RIFERIMENTO:	2016	***DATA DELIBERA:***	13/04/2016
STATO GRADUATORIA:	DEFINITIVA	***NUM. DELIBERA:***	363
		DATA PUBBLICAZIONE:	14/04/2016

POSIZIONE	NOMINATIVO RESIDENZA CODICE FISCALE	PUNTEGGIO	NOTE
1	**ROCCO CLAUDIO** NAPOLI (NA) - VIA F. NETTI, 15 RCCCLD76A06F839H	**57,473**	
2	**VELE PAOLA** BATTIPAGLIA (SA) - VIA ROMA, 11 VLEPLA77T42A940S	**45,925**	
3	**SILVESTRI GIUSEPPINA** BARI (BA) - VIALE LUIGI DE LAURENTIS 14 SLVGPP61B47A662Q	**45,733**	
4	**LAUDATO GIOVANNA** BOLOGNA (BO) - VIA G. BERNINI, 03 LDTGNN77L49E456Q	**44,724**	
5	**MINERVINI MARIA** BISCEGLIE (BT) - VIA VECCHIA CORATO, 115/D MNRMRA66B55A488E	**38,347**	
6	**GUERRA MONICA** MANFREDONIA (FG) - VIALE BECCARINI, 30/D GRRMNC73A42E885S	**24,927**	

FIRMATO
IL SEGRETARIO

FIRMATO
IL PRESIDENTE

S.I.S.: REGIONE PUGLIA
COMITATO ZONALE: 160115 - ASL FG

MEDSPAI - SER020112

GRADUATORIA MEDICI SPECIALISTI

AREA PROFESSIONALE: MEDICI SPECIALISTI
ANNO RIFERIMENTO: 2016
STATO GRADUATORIA: DEFINITIVA

BRANCA: 12 - OCULISTICA
DATA DELIBERA: 13/04/2016
NUM. DELIBERA: 363
DATA PUBBLICAZIONE: 14/04/2016

POSIZIONE	NOMINATIVO RESIDENZA CODICE FISCALE	PUNTEGGIO	NOTE
7	**VITALE COSIMO DAMIANO** MANFREDONIA (FG) - V. P.P. PASOLINI 15 MANFREDONI VTLCMD74D29E885V	**24,316**	
8	**LELARIO FRANCESCO** BARLETTA (BT) - VIA LUIGI DORONZO, 10 LLRFNC75D16A669H	**21,502**	
9	**IACOVIELLO TARCISIO** MANFREDONIA (FG) - PARCO LUCANIA, 1 CVLTCS62L30E885L	**18,287**	
10	**BUX ANNA VALERIA** ALTAMURA (BA) - VIA DELLA CICORIELLA 17/1 BXUNVL75A53C134S	**17,921**	
11	**SOLLAZZO MARIA CARLA** FOGGIA (FG) - VIA MICHELE MENICHELLA 55 SLLMCR80C58D643I	**17,803**	
12	**D'AMBROSIO ANNA** MANFREDONIA (FG) - VIA MONTAGNA 1/A DMBNNA67E50H501F	**16,308**	

FIRMATO
IL SEGRETARIO

FIRMATO
IL PRESIDENTE

S.I.S.: REGIONE PUGLIA
COMITATO ZONALE: 160115 - ASL FG

MEDSPAI - SER020112

GRADUATORIA MEDICI SPECIALISTI

AREA PROFESSIONALE: MEDICI SPECIALISTI
ANNO RIFERIMENTO: 2016
STATO GRADUATORIA: DEFINITIVA
BRANCA: 12 - OCULISTICA
DATA DELIBERA: 13/04/2016
NUM. DELIBERA: 363
DATA PUBBLICAZIONE: 14/04/2016

POSIZIONE	NOMINATIVO RESIDENZA CODICE FISCALE	PUNTEGGIO	NOTE
13	**SFIRRA MARIA EMANUELA** SAN NICANDRO GARGANICO (FG) - VIA NICOLA LA PORTA, 20 SFRMMN79T49D643G	**15,208**	
14	**LIPPOLIS GIUSEPPE** TRIGGIANO (BA) - VIA JOHN KENNEDY, 30 LPPGPP76A11L425C	**13,214**	
15	**DI CATALDO MARIA GRAZIA** VICO DEL GARGANO (FG) - C.SO UMBERTO,140 DCTMGR67S45B357S	**12,939**	
16	**CARRILLO PASCAL** FOGGIA (FG) - VIA SPAGNA, 1 CRRPCL78A28D643H	**12,116**	
17	**MININNI FABIO** BARI (BA) - VIA G. DI VITTORIO, 67 - 70125 MNNFBA82H05A662D	**11,265**	
18	**PIZZICOLI COSTANTINA** FOGGIA (FG) - VIALE OFANTO 329 PZZCTN76C53A662Q	**10,820**	

FIRMATO
IL SEGRETARIO

FIRMATO
IL PRESIDENTE

S.I.S.: REGIONE PUGLIA
COMITATO ZONALE: 160115 - ASL FG

MEDSPAI - SER020112

GRADUATORIA MEDICI SPECIALISTI

AREA PROFESSIONALE: MEDICI SPECIALISTI
ANNO RIFERIMENTO: 2016
STATO GRADUATORIA: DEFINITIVA

BRANCA: 12 - OCULISTICA
DATA DELIBERA: 13/04/2016
NUM. DELIBERA: 363
DATA PUBBLICAZIONE: 14/04/2016

POSIZIONE	NOMINATIVO RESIDENZA CODICE FISCALE	PUNTEGGIO	NOTE
19	**BASILE ANTONIO** LESINA (FG) - VIA ARIOSTO, 28 BSLNTN61E30D643Q	**9,825**	
20	**BOVE SALVATORE** FOGGIA (FG) - VIALE FORTORE 44/B BVOSVT61C12D643F	**9,000**	Data Spec.: 09/07/1990, Data Laurea: 12/11/1985, Data Nascita: 12/03/1961
21	**PELLEGRINO FILOMENA** FOGGIA (FG) - VIA NAPOLI 67 PLLFMN75S56H926X	**9,000**	Data Spec.: 15/12/2011, Data Laurea: 16/10/2002, Data Nascita: 16/11/1975
22	**DI GREGORIO ANGELA** TERAMO (TE) - VIA VECCHIA N. 3 DGRNGL72C42L103H	**8,476**	
23	**PALMA ETTORE** TORREMAGGIORE (FG) - VERDI, 2, 71017 PLMTTR59A03L273M	**8,000**	
24	**RUSSO ALESSANDRA** TRANI (BT) - VIA ALDO MORO, 10/28 RSSLSN80C51L328M	**7,022**	

FIRMATO
IL SEGRETARIO

FIRMATO
IL PRESIDENTE

GRADUATORIA MEDICI SPECIALISTI

AREA PROFESSIONALE: MEDICI SPECIALISTI
ANNO RIFERIMENTO: 2016
STATO GRADUATORIA: DEFINITIVA

BRANCA: 12 - OCULISTICA
DATA DELIBERA: 13/04/2016
NUM. DELIBERA: 363
DATA PUBBLICAZIONE: 14/04/2016

POSIZIONE	NOMINATIVO RESIDENZA CODICE FISCALE	PUNTEGGIO	NOTE
25	**DEL MAURO EUGENIO EMILIO** MANFREDONIA (FG) - VIA CAMPANILE N. 42 DLMGML68C10Z404O	**5,000**	
26	**EGIDIO MARIA POMPEA** TORREMAGGIORE (FG) - VIA LAMEDICA 6 GDEMPM58H43D643C	**3,000**	

FIRMATO
IL SEGRETARIO

FIRMATO
IL PRESIDENTE

S.I.S.: REGIONE PUGLIA
COMITATO ZONALE: 160115 - ASL FG

MEDSPAI - SER020112

GRADUATORIA MEDICI SPECIALISTI

AREA PROFESSIONALE: MEDICI SPECIALISTI
ANNO RIFERIMENTO: 2016
STATO GRADUATORIA: DEFINITIVA

BRANCA: 109 - ODONTOIATRIA
DATA DELIBERA: 13/04/2016
NUM. DELIBERA: 363
DATA PUBBLICAZIONE: 14/04/2016

POSIZIONE	NOMINATIVO RESIDENZA CODICE FISCALE	PUNTEGGIO	NOTE
1	**RICCI ANDREA** LECCE (LE) - VIA GUGLIELMO OBERDAN 93 RCCNDR74L06H501I	**24,155**	
2	**NUNZIATA ALESSANDRO** NAPOLI (NA) - VIA TARANTINO N.4 NNZLSN77A30F839N	**22,118**	
3	**BARBETTI SIMONE** VIAREGGIO (LU) - VIA MAZZINI 54/G BRBSMN73D28G628A	**19,107**	
4	**RETTA ANGELO** SALERNO (SA) - VIA CERNICCHIARA S.N.C. RTTNGL55R20H703K	**17,478**	
5	**DI CLAUDIO CLAUDIA** SAN SEVERO (FG) - VIA CARMICELLI, 16 DCLCLD82B43E716N	**17,271**	
6	**MADANAS IRENE** LUCERA (FG) - VIA L. FRATTAROLO, 23 MDNRNI84P66D643G	**16,790**	

FIRMATO
IL SEGRETARIO

FIRMATO
IL PRESIDENTE

S.I.S.: REGIONE PUGLIA
COMITATO ZONALE: 160115 - ASL FG

MEDSPAI - SER020112

GRADUATORIA MEDICI SPECIALISTI

AREA PROFESSIONALE: MEDICI SPECIALISTI
ANNO RIFERIMENTO: 2016
STATO GRADUATORIA: DEFINITIVA
BRANCA: 109 - ODONTOIATRIA
DATA DELIBERA: 13/04/2016
NUM. DELIBERA: 363
DATA PUBBLICAZIONE: 14/04/2016

POSIZIONE	NOMINATIVO RESIDENZA CODICE FISCALE	PUNTEGGIO	NOTE
7	**LIGUORI MARINA LAURA** SAN SEVERO (FG) - VIA CARMICELLI, 29 LGRMNL81L63H926N	**15,500**	
8	**BAFUNNO RAFFAELE** TRANI (BT) - VIA MASCAGNI, 5 BFNRFL55D03L328H	**14,027**	
9	**SQUEO DE VILLAGOMEZ CARLO RODRIGO EMANUELE MAURIZI** BISCEGLIE (BT) - STRADA ABAZIA 2 SQDCLR52P22F284G	**10,154**	
10	**ZIZZARI VINCENZO LUCA** FOGGIA (FG) - VIA A. DA ZARA 8/H ZZZVCN82S23D643Z	**9,836**	
11	**D'AMATI LUIGI** CERIGNOLA (FG) - VIA RUBICONE, 4 DMTLGU58B13D643H	**9,575**	
12	**MUCEDOLA ALESSANDRO** SAN SEVERO (FG) - VIA SOCCORSO,238 MCDLSN82L13H926L	**9,321**	

FIRMATO
IL SEGRETARIO

FIRMATO
IL PRESIDENTE

S.I.S.: REGIONE PUGLIA
COMITATO ZONALE: 160115 - ASL FG

MEDSPAI - SER020112

GRADUATORIA MEDICI SPECIALISTI

AREA PROFESSIONALE: MEDICI SPECIALISTI
ANNO RIFERIMENTO: 2016
STATO GRADUATORIA: DEFINITIVA
BRANCA: 109 - ODONTOIATRIA
DATA DELIBERA: 13/04/2016
NUM. DELIBERA: 363
DATA PUBBLICAZIONE: 14/04/2016

POSIZIONE	NOMINATIVO RESIDENZA CODICE FISCALE	PUNTEGGIO	NOTE
13	**CAPOTOSTO ILARIA** SAN SEVERO (FG) - VIA SANTA LUCIA N. 71 CPTLRI89A70I158A	**9,114**	
14	**PIANO IVANA** SAN GIOVANNI ROTONDO (FG) - VIA A.SEGNI,6 PNIVNI84D46H926W	**9,048**	
15	**LABORANTE GIUSEPPE** ALTAMURA (BA) - VIA G. FALCONE, 39 LBRGPP62L20A225D	**9,000**	Data Laurea: 11/11/1986, Data Nascita: 20/07/1962
16	**TROIANI ROBERTO** BARI (BA) - VIA GEN. C.A.DALLA CHIESA, 8 TRNRRT56R17A662K	**9,000**	Data Laurea: 12/06/1986, Data Nascita: 17/10/1956
17	**LONGO FRANCESCO** SAN GIOVANNI ROTONDO (FG) - VIA CAPPUCCINI N.80 LNGFNC75R05H926R	**9,000**	Data Laurea: 22/07/1999, Data Nascita: 05/10/1975
18	**SARTORIO ALESSANDRA** ORIA (BR) - CORTE A.M. DI FRANCIA 7/A SRTLSN82B62L049S	**9,000**	Data Laurea: 28/10/2005, Data Nascita: 22/02/1982

FIRMATO
IL SEGRETARIO

FIRMATO
IL PRESIDENTE

S.I.S.: REGIONE PUGLIA
COMITATO ZONALE: 160115 - ASL FG

MEDSPAI - SER020112

GRADUATORIA MEDICI SPECIALISTI

AREA PROFESSIONALE: MEDICI SPECIALISTI
ANNO RIFERIMENTO: 2016
STATO GRADUATORIA: DEFINITIVA
BRANCA: 109 - ODONTOIATRIA
DATA DELIBERA: 13/04/2016
NUM. DELIBERA: 363
DATA PUBBLICAZIONE: 14/04/2016

POSIZIONE	NOMINATIVO RESIDENZA CODICE FISCALE	PUNTEGGIO	NOTE
19	**TEDONE ANNALISA** RUVO DI PUGLIA (BA) - VIA CARLO ROSSELLI, 18/A TDNNLS83D65H645D	**9,000**	Data Laurea: 24/04/2008, Data Nascita: 25/04/1983
20	**BIANCONE LUDOVICA** CHIETI (CH) - VIALE ABRUZZO, 256 BNCLVC84M71A488V	**9,000**	Data Laurea: 22/07/2009, Data Nascita: 31/08/1984
21	**SPECCHIULLI ALESSANDRO** APRICENA (FG) - VIA DUCA DELLE PUGLIE N. 35 SPCLSN65D23A339F	**9,000**	Data Laurea: 05/11/1997, Data Nascita: 23/04/1965
22	**LA RICCIA RITA VALENTINA** FOGGIA (FG) - VIA F. SMALDONE N.21 LRCRVL89P54D643I	**9,000**	Data Laurea: 23/07/2013, Data Nascita: 14/09/1989
23	**MASTROVALERIO RAFFAELLA** SAN NICANDRO GARGANICO (FG) - VIA TARANTONE N.10/A MSTRFL89C48H985O	**9,000**	Data Laurea: 24/07/2013, Data Nascita: 08/03/1989
24	**RUBERTO MARIA PIA** SAN NICANDRO GARGANICO (FG) - VIA LAURO N.33 RBRMRP87D48H926X	**9,000**	Data Laurea: 25/10/2013, Data Nascita: 08/04/1987

FIRMATO
IL SEGRETARIO

FIRMATO
IL PRESIDENTE

S.I.S.: REGIONE PUGLIA
COMITATO ZONALE: 160115 - ASL FG

MEDSPAI - SER020112

GRADUATORIA MEDICI SPECIALISTI

AREA PROFESSIONALE: MEDICI SPECIALISTI
ANNO RIFERIMENTO: 2016
STATO GRADUATORIA: DEFINITIVA

BRANCA: 109 - ODONTOIATRIA
DATA DELIBERA: 13/04/2016
NUM. DELIBERA: 363
DATA PUBBLICAZIONE: 14/04/2016

POSIZIONE	NOMINATIVO RESIDENZA CODICE FISCALE	PUNTEGGIO	NOTE
25	**CAPPUCCI CLAUDIA** SAN GIOVANNI ROTONDO (FG) - VIA GIUSEPPE SARAGAT N. 3 CPPCLD86C41H926H	**9,000**	Data Laurea: 21/07/2010, Data Nascita: 01/03/1986
26	**NINIVAGGI ROSSELLA** BARI (BA) - VIA JACINI, 53 NNVRSL89R65A048G	**9,000**	Data Laurea: 28/04/2014, Data Nascita: 25/10/1989
27	**TREMATORE ROSA** TORREMAGGIORE (FG) - VIA DELLA COSTITUENTE N.147 TRMRSO61A22L273Q	**8,156**	
28	**VIGLIAROLI ELOISA** SAN SEVERO (FG) - VIA NICOLO' ROSA, 16 VGLLSE81M43H926L	**8,089**	
29	**MANZULLI ANNAPAOLA** TRINITAPOLI (BT) - VIA DEL LAZZARETTO, 8 MNZNPL82M57H926F	**8,051**	
30	**ROMANO BIAGIO** MATERA (MT) - VIA LUPO PROTOSPATA, 64 C RMNBGI64M24F052Y	**8,000**	Data Laurea: 11/07/1988, Data Nascita: 24/08/1964

FIRMATO
IL SEGRETARIO

FIRMATO
IL PRESIDENTE

S.I.S.: REGIONE PUGLIA
COMITATO ZONALE: 160115 - ASL FG

MEDSPAI - SER020112

GRADUATORIA MEDICI SPECIALISTI

AREA PROFESSIONALE: MEDICI SPECIALISTI
ANNO RIFERIMENTO: 2016
STATO GRADUATORIA: DEFINITIVA
BRANCA: 109 - ODONTOIATRIA
DATA DELIBERA: 13/04/2016
NUM. DELIBERA: 363
DATA PUBBLICAZIONE: 14/04/2016

POSIZIONE	NOMINATIVO RESIDENZA CODICE FISCALE	PUNTEGGIO	NOTE
31	**COLETTO VITO** MANFREDONIA (FG) - CORSO MANFREDI 245 CLTVTI56R15E885C	**8,000**	Data Laurea: 11/04/1984, Data Nascita: 15/10/1956
32	**ZAGARIA LUIGI** ANDRIA (BT) - VIA CORATO, 200 ZGRLGU71A03A285F	**8,000**	Data Laurea: 26/10/1999, Data Nascita: 03/01/1971
33	**TUBAZIO MARIA ADDOLORATA** MANFREDONIA (FG) - CORSO ROMA 139 TBZMDD57S65F637V	**8,000**	Data Laurea: 05/11/1982, Data Nascita: 25/11/1957
34	**TRANASI MICHELANGELO** MATTINATA (FG) - VIA M. INCORONATA N. 4 TRNMHL83B13H509G	**8,000**	Data Laurea: 08/11/2006, Data Nascita: 13/02/1983
35	**MARCIANO GILDA** MONTEMILETTO (AV) - VIA PIETRATONDA N.13 MRCGLD62R65A930S	**7,000**	Data Laurea: 09/04/1990, Data Nascita: 25/10/1962
36	**LONGO GIUSEPPE** SAN GIOVANNI ROTONDO (FG) - CORSO NAZIONALE N.39 LNGGPP70D10H926X	**7,000**	Data Laurea: 26/10/1993, Data Nascita: 10/04/1970

FIRMATO
IL SEGRETARIO

FIRMATO
IL PRESIDENTE

S.I.S.: REGIONE PUGLIA
COMITATO ZONALE: 160115 - ASL FG

MEDSPAI - SER020112

GRADUATORIA MEDICI SPECIALISTI

AREA PROFESSIONALE: MEDICI SPECIALISTI
ANNO RIFERIMENTO: 2016
STATO GRADUATORIA: DEFINITIVA
BRANCA: 109 - ODONTOIATRIA
DATA DELIBERA: 13/04/2016
NUM. DELIBERA: 363
DATA PUBBLICAZIONE: 14/04/2016

POSIZIONE	NOMINATIVO RESIDENZA CODICE FISCALE	PUNTEGGIO	NOTE
37	**BOZZELLI MARILISA** ROSETO VALFORTORE (FG) - PIAZZA UMBERTO 1° N. 9 BZZMLS84H51D643A	**7,000**	Data Laurea: 15/10/2008, Data Nascita: 11/06/1984
38	**MONTE NICOLA** SAN NICANDRO GARGANICO (FG) - VIA LAURO N.33 MNTNCL87H09F205F	**7,000**	Data Laurea: 25/10/2013, Data Nascita: 09/06/1987
39	**SURACE ALESSANDRO** AGNANA CALABRA (RC) - ARGINE DESTRO CALOPINACE SRCLSN75D28F158T	**6,692**	
40	**LALLO MATTEO** FOGGIA (FG) - VIA F.LA GUARDIA 58/B LLLMTT83D23D643B	**6,417**	
41	**PAPAGNI GRAZIA** BISCEGLIE (BT) - VIA GUARINI,37/B PPGGRZ81B49L109T	**6,083**	
42	**GIMMELLI BENIAMINO** FOGGIA (FG) - VIA TRENTO 31 GMMBMN63S15A509Z	**6,015**	

FIRMATO
IL SEGRETARIO

FIRMATO
IL PRESIDENTE

S.I.S.: REGIONE PUGLIA
COMITATO ZONALE: 160115 - ASL FG

MEDSPAI - SER020112

GRADUATORIA MEDICI SPECIALISTI

AREA PROFESSIONALE: MEDICI SPECIALISTI
ANNO RIFERIMENTO: 2016
STATO GRADUATORIA: DEFINITIVA
BRANCA: 109 - ODONTOIATRIA
DATA DELIBERA: 13/04/2016
NUM. DELIBERA: 363
DATA PUBBLICAZIONE: 14/04/2016

POSIZIONE	NOMINATIVO RESIDENZA CODICE FISCALE	PUNTEGGIO	NOTE
43	**LAPENNA BARBARA** STORNARELLA (FG) - VIA FRANCESCO CRISPI, 7 LPNBBR79T58D643U	**6,000**	
44	**RINALDI MICHELE** CERIGNOLA (FG) - VIA MANFREDI , 6 RNLMHL54E30C514Q	**5,000**	Data Laurea: 27/03/1981, Data Nascita: 30/05/1954
45	**D'ALTILIA VALENTINO** SAN GIOVANNI ROTONDO (FG) - VIA SAN GIOVANNI BATTISTA N. 13/A DLTVNT86D22H926U	**5,000**	Data Laurea: 18/10/2011, Data Nascita: 22/04/1986
46	**RAPONE BIAGIO** BARI (BA) - VIA CARULLI, 54 70121 RPNBGI79A19A662M	**5,000**	Data Laurea: 25/07/2007, Data Nascita: 19/01/1979
47	**MELILLO MICHELE** MANFREDONIA (FG) - VIA DELLA RUCOLA 12 MLLMHL85R31D643H	**4,647**	
48	**FLAMINIO FRANCESCO** FOGGIA (FG) - CORSO ROMA,110 FLMFNC70P25D643D	**4,628**	

FIRMATO
IL SEGRETARIO

FIRMATO
IL PRESIDENTE

S.I.S.: REGIONE PUGLIA
COMITATO ZONALE: 160115 - ASL FG

MEDSPAI - SER020112

GRADUATORIA MEDICI SPECIALISTI

AREA PROFESSIONALE: MEDICI SPECIALISTI
ANNO RIFERIMENTO: 2016
STATO GRADUATORIA: DEFINITIVA

BRANCA: 109 - ODONTOIATRIA
DATA DELIBERA: 13/04/2016
NUM. DELIBERA: 363
DATA PUBBLICAZIONE: 14/04/2016

POSIZIONE	NOMINATIVO RESIDENZA CODICE FISCALE	PUNTEGGIO	NOTE
49	**PRONTERA AMEDEO** PRESICCE (LE) - VIA CARLO CATTANEO 152 PRNMDA89A12L419G	**3,917**	
50	**PALLADINO ANTONIO** BARLETTA (BT) - VIA DANTE ALIGHIERI, 31/D PLLNTN85H15B619V	**3,822**	
51	**CARBONARO PASQUALE PIO** SAN SEVERO (FG) - LARGO SEMINARIO 4 CRBPQL79E17H926W	**3,636**	
52	**BISOGNO MARCO** TORRE ANNUNZIATA (NA) - VIA ZAMPA 1 BSGMRC73D26C129U	**3,403**	
53	**RENDINELLA ANNA** FOGGIA (FG) - VIA CAPOZZI, 83 RNDNNA68H54D643O	**3,104**	
54	**MANZULLI NICOLA** ROMA (RM) - VIA DELL'ACQUEDOTTO PAOLO, 37 - 00168 MNZNCL80S13D643V	**3,096**	

FIRMATO
IL SEGRETARIO

FIRMATO
IL PRESIDENTE

S.I.S.: REGIONE PUGLIA
COMITATO ZONALE: 160115 - ASL FG

MEDSPAI - SER020112

GRADUATORIA MEDICI SPECIALISTI

AREA PROFESSIONALE: MEDICI SPECIALISTI
ANNO RIFERIMENTO: 2016
STATO GRADUATORIA: DEFINITIVA
BRANCA: 109 - ODONTOIATRIA
DATA DELIBERA: 13/04/2016
NUM. DELIBERA: 363
DATA PUBBLICAZIONE: 14/04/2016

POSIZIONE	NOMINATIVO RESIDENZA CODICE FISCALE	PUNTEGGIO	NOTE
55	**CUSMAI FEDERICA** FOGGIA (FG) - VIA G. MARCONI, 11 CSMFRC85A51L400D	**3,077**	
56	**MONTORIO ANTONIO PIO** APRICENA (FG) - VIA TABANARO N.6 MNTNNP78R18H926J	**3,000**	Data Laurea: 23/10/2013, Data Nascita: 18/10/1978
57	**MASCOLO FEDERICA** BARLETTA (BT) - VIA S. ANTONIO DA PADOVA, 73/D MSCFRC87D59A669B	**3,000**	Data Laurea: 30/10/2013, Data Nascita: 19/04/1987
58	**PALMA TERESA** LUCERA (FG) - PIAZZA A. SALANDRA, 2 PLMTRS60L63A150L	**3,000**	Data Laurea: 04/11/1985, Data Nascita: 23/07/1960
59	**BARONE MASSIMO** ISCHITELLA (FG) - VIA G. MATTEOTTI N. 12 BRNMSM57R13H819B	**3,000**	Data Laurea: 15/12/1988, Data Nascita: 13/10/1957
60	**BINETTI LUCIANA AZZURRA SERENA** BARLETTA (BT) - VIA INDIPENDENZA, 22 BNTLNZ70M62A669P	**3,000**	Data Laurea: 03/11/1994, Data Nascita: 22/08/1970

FIRMATO
IL SEGRETARIO

FIRMATO
IL PRESIDENTE

S.I.S.: REGIONE PUGLIA
COMITATO ZONALE: 160115 - ASL FG

MEDSPAI - SER020112

GRADUATORIA MEDICI SPECIALISTI

AREA PROFESSIONALE: MEDICI SPECIALISTI
ANNO RIFERIMENTO: 2016
STATO GRADUATORIA: DEFINITIVA

BRANCA: 109 - ODONTOIATRIA
DATA DELIBERA: 13/04/2016
NUM. DELIBERA: 363
DATA PUBBLICAZIONE: 14/04/2016

POSIZIONE	NOMINATIVO RESIDENZA CODICE FISCALE	PUNTEGGIO	NOTE
61	**LILLO ANTONIO** MILANO (MI) - VIA MARGHERITA, 6/B - 20149 LLLNTN75D23E038U	**2,531**	
62	**AMODIO ALESSIO** BARI (BA) - V MICHELE TROISI 53 ABIT INT 5 MDALSS84P24A662W	**2,288**	
63	**PRADEL PEIRO' JAIME LORENZO** FOGGIA (FG) - PIAZZA G. MARCONI, 11 PRDJLR89M10Z131D	**2,062**	
64	**CARBOTTA ENRICO** CERIGNOLA (FG) - VIA PASQUALE FORNARI, 6 CRBNRC62L02C514S	**2,000**	Data Laurea: 20/07/1994, Data Nascita: 02/07/1962
65	**CARPENTIERE VINCENZO** BARLETTA (BT) - VIA REGINA MARGHERITA, 254/B CRPVCN68P29A669Z	**2,000**	Data Laurea: 22/07/1998, Data Nascita: 29/09/1968
66	**BOZZELLI GIOVANNI** ROSETO VALFORTORE (FG) - VIA DEGLI SCULTORI N. 43 BZZGNN77P13E716D	**2,000**	Data Laurea: 07/11/2002, Data Nascita: 13/09/1977

FIRMATO
IL SEGRETARIO

FIRMATO
IL PRESIDENTE

S.I.S.: REGIONE PUGLIA
COMITATO ZONALE: 160115 - ASL FG

MEDSPAI - SER020112

GRADUATORIA MEDICI SPECIALISTI

AREA PROFESSIONALE: MEDICI SPECIALISTI
ANNO RIFERIMENTO: 2016
STATO GRADUATORIA: DEFINITIVA
BRANCA: 109 - ODONTOIATRIA
DATA DELIBERA: 13/04/2016
NUM. DELIBERA: 363
DATA PUBBLICAZIONE: 14/04/2016

POSIZIONE	NOMINATIVO RESIDENZA CODICE FISCALE	PUNTEGGIO	NOTE
67	**FANELLI ALESSIA** SAN SEVERO (FG) - VIA VILLARI N.6 FNLLSS81E47I158X	**2,000**	Data Laurea: 29/10/2010, Data Nascita: 07/05/1981
68	**AFFATATO FRANCESCO PAOLO** FOGGIA (FG) - VIA HERBERT KONIG 19 FFTFNC57E06D643C	**1,968**	
69	**RIONDINO RAFFAELE** BARLETTA (BT) - VIA DELLA REPUBBLICA, 19 RNDRFL79M10A669B	**0,357**	
70	**CAPOZZI GIUSEPPE** SAN GIORGIO DEL SANNIO (BN) - VIA SPINELLI 110 CPZGPP77L25L845B	**0,192**	
71	**SICA ERACLIO** FOGGIA (FG) - VIA VITTIME CIVILI N. 40 SCIRCL53D12F990B	**0,000**	Data Laurea: 26/03/1984, Data Nascita: 12/04/1953
72	**GIMMELLI GIUSEPPE** FOGGIA (FG) - VIA TRIESTE,46 GMMGPP67C27D643O	**0,000**	Data Laurea: 26/03/1993, Data Nascita: 27/03/1967

FIRMATO
IL SEGRETARIO

FIRMATO
IL PRESIDENTE

S.I.S.: REGIONE PUGLIA
COMITATO ZONALE: 160115 - ASL FG

MEDSPAI - SER020112

GRADUATORIA MEDICI SPECIALISTI

AREA PROFESSIONALE:	MEDICI SPECIALISTI	***BRANCA:***	79 - ONCOLOGIA
ANNO RIFERIMENTO:	2016	***DATA DELIBERA:***	13/04/2016
STATO GRADUATORIA:	DEFINITIVA	***NUM. DELIBERA:***	363
		DATA PUBBLICAZIONE:	14/04/2016

POSIZIONE	NOMINATIVO RESIDENZA CODICE FISCALE	PUNTEGGIO	NOTE
1	**SABBATINO FRANCESCO** SANT'ANASTASIA (NA) - VIA PRIMICERIO N.55 SBBFNC79R04F839B	**9,359**	
2	**ERCOLINO LETIZIA** SAN GIOVANNI ROTONDO (FG) - VIA DANTE ALIGHIERI, 3 RCLLTZ56M64H926F	**7,000**	

FIRMATO
IL SEGRETARIO

FIRMATO
IL PRESIDENTE

GRADUATORIA MEDICI SPECIALISTI

AREA PROFESSIONALE:	MEDICI SPECIALISTI	***BRANCA:***	79 - ONCOLOGIA
ANNO RIFERIMENTO:	2016	***DATA DELIBERA:***	13/04/2016
STATO GRADUATORIA:	DEFINITIVA	***NUM. DELIBERA:***	363
		DATA PUBBLICAZIONE:	14/04/2016

NOMINATIVO RESIDENZA CODICE FISCALE	MOTIVAZIONE ESCLUSIONE
ESCLUSI DALLA GRADUATORIA	
LOMBARDI MASSIMO TORREMAGGIORE (FG) - MICHELE FUIANO,31 71017 LMBMSM64B09L273S	**Domanda inviata otre i termini, Manca titolo accademico valido per l'inclusione**

FIRMATO
IL SEGRETARIO

FIRMATO
IL PRESIDENTE

S.I.S.: REGIONE PUGLIA
COMITATO ZONALE: 160115 - ASL FG

MEDSPAI - SER020112

GRADUATORIA MEDICI SPECIALISTI

AREA PROFESSIONALE: MEDICI SPECIALISTI
ANNO RIFERIMENTO: 2016
STATO GRADUATORIA: DEFINITIVA
BRANCA: 571 - ORGANIZZAZIONE DEI SERVIZI SANITARI DI BASE
DATA DELIBERA: 13/04/2016
NUM. DELIBERA: 363
DATA PUBBLICAZIONE: 14/04/2016

POSIZIONE	NOMINATIVO RESIDENZA CODICE FISCALE	PUNTEGGIO	NOTE
1	**GARZIA SALVATORE** MATINO (LE) - VIA PIAVE, 51 - CAP 73046 GRZSVT59L13F054A	**5,000**	

FIRMATO
IL SEGRETARIO

FIRMATO
IL PRESIDENTE

S.I.S.: REGIONE PUGLIA
COMITATO ZONALE: 160115 - ASL FG

MEDSPAI - SER020112

GRADUATORIA MEDICI SPECIALISTI

AREA PROFESSIONALE:	MEDICI SPECIALISTI	***BRANCA:***	110 - ORTOPEDIA
ANNO RIFERIMENTO:	2016	***DATA DELIBERA:***	13/04/2016
STATO GRADUATORIA:	DEFINITIVA	***NUM. DELIBERA:***	363
		DATA PUBBLICAZIONE:	14/04/2016

POSIZIONE	NOMINATIVO RESIDENZA CODICE FISCALE	PUNTEGGIO	NOTE
1	**CASABURI ANTONIO** SOMMA VESUVIANA (NA) - VIA VITTORIO EMANUELE III N. 24 CSBNTN82T20C495E	**17,124**	
2	**ISIDORO CARMINE** PESCARA (PE) - STRADA COLLEMARINO 1 SDRCMN52L01G482Z	**10,712**	
3	**DI IASIO RAFFAELE** MANFREDONIA (FG) - V.LE ALDO MORO N.7 DSIRFL48B05F631I	**9,879**	
4	**VIAFORA GIULIANO** SAN GIUSEPPE VESUVIANO (NA) - VIA G. UNGARETTI N. 44/B VFRGLN80D03G230Q	**9,800**	
5	**CALIENDO ROBERTO** CAVA DE' TIRRENI (SA) - CORSO UMBERTO 1° N. 293 CLNRRT80A28H703W	**9,584**	
6	**CAPUA KATIUSCIA** SCISCIANO (NA) - VIA ROSSI,31/B CPAKSC78S62A509X	**9,473**	

FIRMATO
IL SEGRETARIO

FIRMATO
IL PRESIDENTE

S.I.S.: REGIONE PUGLIA
COMITATO ZONALE: 160115 - ASL FG

MEDSPAI - SER020112

GRADUATORIA MEDICI SPECIALISTI

AREA PROFESSIONALE: MEDICI SPECIALISTI
ANNO RIFERIMENTO: 2016
STATO GRADUATORIA: DEFINITIVA
BRANCA: 110 - ORTOPEDIA
DATA DELIBERA: 13/04/2016
NUM. DELIBERA: 363
DATA PUBBLICAZIONE: 14/04/2016

POSIZIONE	NOMINATIVO RESIDENZA CODICE FISCALE	PUNTEGGIO	NOTE
7	**SAVINO GIOVANNI** MANFREDONIA (FG) - VIA G.LEOPARDI 19 SVNGNN57E11E885K	**9,000**	Data Spec.: 29/06/1989, Data Laurea: 28/07/1983, Data Nascita: 11/05/1957
8	**CARRIERE GAETANO** FOGGIA (FG) - VIALE EUROPA 25 CRRGTN62P01D643I	**9,000**	Data Spec.: 30/10/1992, Data Laurea: 13/11/1987, Data Nascita: 01/09/1962
9	**DE CAMPI MAURIZIO** BITRITTO (BA) - VIA PADRE PIO DA PIETRALC, 10 DCMMRZ61S01E506C	**9,000**	Data Spec.: 22/11/1993, Data Laurea: 13/10/1988, Data Nascita: 01/11/1961
10	**DEL BRAVO VALENTINA** ROMA (RM) - VIA UMBERTO RICCI 41/B ROMA DLBVNT78B54H926G	**8,000**	
11	**PAVARINI MARCO** FOGGIA (FG) - VIALE MICHELANGELO 145 PVRMRC61A02D643B	**7,000**	
12	**EVANGELISTA FERDINANDO** FOGGIA (FG) - VIA MEZZANONE 40 VNGFDN59D05H839Z	**6,000**	

FIRMATO
IL SEGRETARIO

FIRMATO
IL PRESIDENTE

S.I.S.: REGIONE PUGLIA
COMITATO ZONALE: 160115 - ASL FG

MEDSPAI - SER020112

GRADUATORIA MEDICI SPECIALISTI

AREA PROFESSIONALE: MEDICI SPECIALISTI
ANNO RIFERIMENTO: 2016
STATO GRADUATORIA: DEFINITIVA
BRANCA: 110 - ORTOPEDIA
DATA DELIBERA: 13/04/2016
NUM. DELIBERA: 363
DATA PUBBLICAZIONE: 14/04/2016

POSIZIONE	NOMINATIVO RESIDENZA CODICE FISCALE	PUNTEGGIO	NOTE
13	**MARZO LUIGI** CASSANO DELLE MURGE (BA) - C.DA PARCO LA VECCHIA, 4/BIS MRZLGU72P16A662M	**5,953**	
14	**DE NITTIS GIOVANNI** FOGGIA (FG) - VIA PASQUALE MIONE 13 DNTGNN56P07L858K	**5,000**	Data Spec.: 29/06/1989, Data Laurea: 31/10/1983, Data Nascita: 07/09/1956
15	**TRAMACERE PIPPO NOE' VITO** MODUGNO (BA) - VIA CORNOLE DI RUCCIA, 46 TRMPPN60B22E885Q	**5,000**	Data Spec.: 27/06/1994, Data Laurea: 08/11/1985, Data Nascita: 22/02/1960
16	**SPERADDIO ANGELO RAFFAELE** ISCHITELLA (FG) - VIA UMBERTO 10, 178 SPRNLR56H03E332B	**5,000**	Data Spec.: 28/06/1995, Data Laurea: 27/02/1985, Data Nascita: 03/06/1956
17	**DAMATO LIVIO** SAN FERDINANDO DI PUGLIA (BT) - VIA FERD. II DI BORBONE, 6 DMTLVI55D10A669B	**3,000**	

FIRMATO
IL SEGRETARIO

FIRMATO
IL PRESIDENTE

S.I.S.: REGIONE PUGLIA
COMITATO ZONALE: 160115 - ASL FG

MEDSPAI - SER020112

GRADUATORIA MEDICI SPECIALISTI

AREA PROFESSIONALE: MEDICI SPECIALISTI
ANNO RIFERIMENTO: 2016
STATO GRADUATORIA: DEFINITIVA
BRANCA: 15 - OSTETRICIA E GINECOLOGIA
DATA DELIBERA: 13/04/2016
NUM. DELIBERA: 363
DATA PUBBLICAZIONE: 14/04/2016

POSIZIONE	NOMINATIVO RESIDENZA CODICE FISCALE	PUNTEGGIO	NOTE
1	**PIRONTI TERESA RITA** FOGGIA (FG) - VIA MAZZINI, 16/A 71121 PRNTSR60T51D643V	**15,588**	
2	**ANGIOLILLO ANTONELLA** FOGGIA (FG) - VIA PIETRO SELICATO 2 NGLNNL77H64D643D	**14,896**	
3	**POTITO ANTONIETTA** LUCERA (FG) - VIA ROVERETO, N.3 PTTNNT59M69E716K	**14,163**	
4	**MASCIOPINTO ANGELA VALENTINA** BARI (BA) - LUNGOMARE NAZARIO SAURO 25 MSCNLV75L55A662T	**13,250**	
5	**LAVOPA CRISTINA** CASAMASSIMA (BA) - VIA MADRID N 28 LVPCST77C67A662J	**10,719**	
6	**CONVERSANO CHIARA** ADELFIA (BA) - VIA F.LLI CAIROLI, 72/A CNVCHR74T56E506V	**10,352**	

FIRMATO
IL SEGRETARIO

FIRMATO
IL PRESIDENTE

S.I.S.: REGIONE PUGLIA
COMITATO ZONALE: 160115 - ASL FG

MEDSPAI - SER020112

GRADUATORIA MEDICI SPECIALISTI

AREA PROFESSIONALE: MEDICI SPECIALISTI
ANNO RIFERIMENTO: 2016
STATO GRADUATORIA: DEFINITIVA
BRANCA: 15 - OSTETRICIA E GINECOLOGIA
DATA DELIBERA: 13/04/2016
NUM. DELIBERA: 363
DATA PUBBLICAZIONE: 14/04/2016

POSIZIONE	NOMINATIVO RESIDENZA CODICE FISCALE	PUNTEGGIO	NOTE
7	**D'ARIES ANNA PIA** LUCERA (FG) - VIA FIRENZE 80 DRSNNP60L51E716P	**10,117**	
8	**SCARAMUZZI FRANCESCA** MOLA DI BARI (BA) - VIA GIUSEPPE DI VITTORIO 24 SCRFNC77S58C975W	**10,049**	
9	**PALOMBINO KATIA** SAN SEVERO (FG) - STRADA LECCESE CISTERNE,38 PLMKTA73A61I158L	**10,040**	
10	**DE PACE VIVIANA** TRANI (BT) - PIAZZALE A.M. DI FRANCIA 1/A DPCVVN80L70L049J	**9,776**	
11	**MARROCCHELLA SONIA** SAN NICANDRO GARGANICO (FG) - VIA DELLE MAGNOLIE, SNC MRRSNO81P64E716O	**9,645**	
12	**LEZZI VALENTINA** BARI (BA) - GRIMOALDO DEGLI ALFARANITI 13 LZZVNT76E69F839L	**9,507**	

FIRMATO
IL SEGRETARIO

FIRMATO
IL PRESIDENTE

S.I.S.: REGIONE PUGLIA
COMITATO ZONALE: 160115 - ASL FG

MEDSPAI - SER020112

GRADUATORIA MEDICI SPECIALISTI

AREA PROFESSIONALE: MEDICI SPECIALISTI
ANNO RIFERIMENTO: 2016
STATO GRADUATORIA: DEFINITIVA
BRANCA: 15 - OSTETRICIA E GINECOLOGIA
DATA DELIBERA: 13/04/2016
NUM. DELIBERA: 363
DATA PUBBLICAZIONE: 14/04/2016

POSIZIONE	NOMINATIVO RESIDENZA CODICE FISCALE	PUNTEGGIO	NOTE
13	**FORMISANO CARMEN** PORTICI (NA) - VIA LIBERTA', 308 FRMCMN82B59F839U	**9,090**	
14	**MANGIACOTTI LUCIA** SAN GIOVANNI ROTONDO (FG) - VIA BRENTA,6 MNGLCU72E59H926Z	**9,078**	
15	**IUSPA FRANCESCA** FOGGIA (FG) - VIALE EUROPA N.72 SPIFNC64C66D643R	**9,036**	
16	**MOSCARELLA GABRIELLA ANNA ANTON** CERIGNOLA (FG) - V LE RUSSIA 57, 71042 MSCGRL59A41I962D	**9,000**	Data Spec.: 17/12/1990, Data Laurea: 14/11/1984, Data Nascita: 01/01/1959
17	**LUISI DILETTA** FOLIGNO (PG) - VIA LARGO MARCHISIELLIO, 3/D LSUDTT74M68B619U	**9,000**	Data Spec.: 29/10/2004, Data Laurea: 26/07/1999, Data Nascita: 28/08/1974
18	**CICERONE MARIA GABRIELLA** CANDELA (FG) - CORSO PRINCIPE DI PIEMONTE N. 53 CCRMGB78R59D643B	**9,000**	Data Spec.: 29/10/2010, Data Laurea: 26/04/2005, Data Nascita: 19/10/1978

FIRMATO
IL SEGRETARIO

FIRMATO
IL PRESIDENTE

S.I.S.: REGIONE PUGLIA
COMITATO ZONALE: 160115 - ASL FG

MEDSPAI - SER020112

GRADUATORIA MEDICI SPECIALISTI

AREA PROFESSIONALE: MEDICI SPECIALISTI
ANNO RIFERIMENTO: 2016
STATO GRADUATORIA: DEFINITIVA
BRANCA: 15 - OSTETRICIA E GINECOLOGIA
DATA DELIBERA: 13/04/2016
NUM. DELIBERA: 363
DATA PUBBLICAZIONE: 14/04/2016

POSIZIONE	NOMINATIVO RESIDENZA CODICE FISCALE	PUNTEGGIO	NOTE
19	**MASSARO MARIANGELA** TELESE TERME (BN) - VIA FLAVIO GIOIA 4 MSSMNG82C50L086X	**9,000**	Data Spec.: 20/03/2013, Data Laurea: 27/07/2007, Data Nascita: 10/03/1982
20	**CASTIGLIEGO ANNA PIA** MANFREDONIA (FG) - VIA RIVERA N.3 CSTNNP83E49H926E	**9,000**	Data Spec.: 11/07/2014, Data Laurea: 24/07/2008, Data Nascita: 09/05/1983
21	**SESTILLI VERONICA** FOGGIA (FG) - VIALE CANDELARO, 10 SSTVNC81M67D643V	**8,438**	
22	**GRANDONE ELVIRA** FOGGIA (FG) - CORSO ROMA N. 88 GRNLVR63E44F839W	**8,159**	
23	**BARONE IDA** PIETRAMONTECORVINO (FG) - VIA LUCERA 52 BRNDIA80L53D643T	**8,060**	Data Spec.: 24/06/2014, Data Laurea: 21/11/2007, Data Nascita: 13/07/1980
24	**SPADA ALESSANDRA** FOGGIA (FG) - VIALE PINTO, 241 SPDLSN83S60I158N	**8,060**	Data Spec.: 24/06/2014, Data Laurea: 16/07/2008, Data Nascita: 20/11/1983

FIRMATO
IL SEGRETARIO

FIRMATO
IL PRESIDENTE

S.I.S.: REGIONE PUGLIA
COMITATO ZONALE: 160115 - ASL FG

MEDSPAI - SER020112

GRADUATORIA MEDICI SPECIALISTI

AREA PROFESSIONALE: MEDICI SPECIALISTI
ANNO RIFERIMENTO: 2016
STATO GRADUATORIA: DEFINITIVA
BRANCA: 15 - OSTETRICIA E GINECOLOGIA
DATA DELIBERA: 13/04/2016
NUM. DELIBERA: 363
DATA PUBBLICAZIONE: 14/04/2016

POSIZIONE	NOMINATIVO RESIDENZA CODICE FISCALE	PUNTEGGIO	NOTE
25	**TANGARI DOMENICA** BARI (BA) - VIALE JOHN FITZGERALD KENNEDY 79/D TNGDNC77H52Z112T	**8,035**	
26	**SCILLITANI GIUSEPPINA** FOGGIA (FG) - VIA ZURETTI, 11/B SCLGPP79C67D643V	**8,030**	
27	**CELESTE TIZIANA** FOGGIA (FG) - VIALE FRANCIA, 46, 71100 CLSTZN74E44D643Z	**8,000**	Data Spec.: 11/11/2005, Data Laurea: 02/03/2000, Data Nascita: 04/05/1974
28	**MANGIATORDI GIOVANNI** TERLIZZI (BA) - VIA F. TATULLI 14 MNGGNN80C07L109C	**8,000**	Data Spec.: 26/06/2014, Data Laurea: 21/03/2008, Data Nascita: 07/03/1980
29	**ESPOSITO COSIMO DAMIANO ANTONIO** ISOLE TREMITI (FG) - GARIBALDI,19 SPSCMD55R16E549Q	**6,320**	
30	**CROSA LUIGIA** LUCERA (FG) - VIALE LASTARIA,23, 71036 CRSLGU50H45I054U	**6,102**	

FIRMATO
IL SEGRETARIO

FIRMATO
IL PRESIDENTE

S.I.S.: REGIONE PUGLIA
COMITATO ZONALE: 160115 - ASL FG

MEDSPAI - SER020112

GRADUATORIA MEDICI SPECIALISTI

AREA PROFESSIONALE: MEDICI SPECIALISTI
ANNO RIFERIMENTO: 2016
STATO GRADUATORIA: DEFINITIVA
BRANCA: 15 - OSTETRICIA E GINECOLOGIA
DATA DELIBERA: 13/04/2016
NUM. DELIBERA: 363
DATA PUBBLICAZIONE: 14/04/2016

POSIZIONE	NOMINATIVO RESIDENZA CODICE FISCALE	PUNTEGGIO	NOTE
31	**COCOMAZZI ANTONIO** SAN GIOVANNI ROTONDO (FG) - VIA PIETRO NENNI N. 25 CCMNTN57P20H926G	**6,000**	
32	**VALENTE ANNALISA** MANFREDONIA (FG) - VIALE MIRAMARE, 14/A VLNNLS61R54E885C	**5,036**	
33	**CARCHIA CARLO** FOGGIA (FG) - PIAZZA PADRE PIO DA PIETRALCINA 8 CRCCRL64L17D643O	**5,000**	Data Spec.: 28/06/1993, Data Laurea: 08/11/1989, Data Nascita: 17/07/1964
34	**MASUCCI ANTONIETTA** FOGGIA (FG) - VIALE OFANTO 196 MSCNNT58S68D643Y	**5,000**	Data Spec.: 14/07/1993, Data Laurea: 11/11/1988, Data Nascita: 28/11/1958
35	**PALUMBO DONATELLA** FOGGIA (FG) - VIALE MANFREDI, 72 PLMDTL81B52L219Y	**5,000**	Data Spec.: 29/10/2010, Data Laurea: 25/07/2005, Data Nascita: 12/02/1981

FIRMATO
IL SEGRETARIO

FIRMATO
IL PRESIDENTE

S.I.S.: REGIONE PUGLIA
COMITATO ZONALE: 160115 - ASL FG

MEDSPAI - SER020112

GRADUATORIA MEDICI SPECIALISTI

AREA PROFESSIONALE: MEDICI SPECIALISTI
ANNO RIFERIMENTO: 2016
STATO GRADUATORIA: DEFINITIVA

BRANCA: 16 - OTORINOLARINGOIATRIA
DATA DELIBERA: 13/04/2016
NUM. DELIBERA: 363
DATA PUBBLICAZIONE: 14/04/2016

POSIZIONE	NOMINATIVO RESIDENZA CODICE FISCALE	PUNTEGGIO	NOTE
1	**ATTANASIO FRANCESCO** MOLFETTA (BA) - VIA RODOLFO CAPUTI 4 TTNFNC74M11A662Q	**24,839**	
2	**LEUZZI GIUSEPPE** VALENZANO (BA) - VIA VINCENZO BELLINI 14 LZZGPP70P10A662U	**23,927**	
3	**ZIZZI STEFANIA** BARI (BA) - S.S. 16 COMPLANARE SUD 100 ZZZSFN77A53E986S	**23,204**	
4	**LOMBANI GIOVANNA** MANFREDONIA (FG) - VIA CANNE, 22 LMBGNN79R62Z110X	**21,920**	
5	**GUADAGNO MARIA TIZIANA** CASERTA (CE) - VICO I MIGLIORI, 5 GDGMTZ70L69B963L	**20,348**	
6	**BENCIVENGA SILVIA** SAN PRISCO (CE) - VIALE DELLO SPORT 21 BNCSLV68C64D228D	**17,738**	

FIRMATO
IL SEGRETARIO

FIRMATO
IL PRESIDENTE

S.I.S.: REGIONE PUGLIA
COMITATO ZONALE: 160115 - ASL FG

MEDSPAI - SER020112

GRADUATORIA MEDICI SPECIALISTI

AREA PROFESSIONALE: MEDICI SPECIALISTI
ANNO RIFERIMENTO: 2016
STATO GRADUATORIA: DEFINITIVA
BRANCA: 16 - OTORINOLARINGOIATRIA
DATA DELIBERA: 13/04/2016
NUM. DELIBERA: 363
DATA PUBBLICAZIONE: 14/04/2016

POSIZIONE	NOMINATIVO RESIDENZA CODICE FISCALE		PUNTEGGIO	NOTE
7	**CERRONE DANIELA** SAN GIOVANNI ROTONDO (FG) - VIA A. DE GASPERI,21 CRRDNL79P62H926T		**17,563**	
8	**GIORDANO LEOPOLDO** ROMA (RM) - VIA VIBIO MARIANO N.35 GRDLLD53S24D643V		**17,180**	
9	**RIPOLI ANTONIO NICOLA** APRICENA (FG) - VIA COLLATIA, 16 RPLNNN60E19A339U		**16,652**	
10	**LONGO MICHELE** CERIGNOLA (FG) - VIA GINESTRA N. 2 LNGMHL73L22C514Y		**15,085**	
11	**LIMOSANI PAOLA** SAN MARCO IN LAMIS (FG) - VIA G. UNGARETTI, 4 LMSPLA72E68H985T		**13,982**	
12	**MASELLI DEL GIUDICE ALESSANDRO** FOGGIA (FG) - VIALE CRISTOFORO COLOMBO MSLLSN73M09D643I	150	**11,989**	

FIRMATO
IL SEGRETARIO

FIRMATO
IL PRESIDENTE

S.I.S.: REGIONE PUGLIA
COMITATO ZONALE: 160115 - ASL FG

MEDSPAI - SER020112

GRADUATORIA MEDICI SPECIALISTI

AREA PROFESSIONALE: MEDICI SPECIALISTI
ANNO RIFERIMENTO: 2016
STATO GRADUATORIA: DEFINITIVA

BRANCA: 16 - OTORINOLARINGOIATRIA
DATA DELIBERA: 13/04/2016
NUM. DELIBERA: 363
DATA PUBBLICAZIONE: 14/04/2016

POSIZIONE	NOMINATIVO RESIDENZA CODICE FISCALE	PUNTEGGIO	NOTE
13	**GRASSIA ROSA** AVERSA (CE) - VIA CARLO PISACANE N.7 GRSRSO79D67F839J	**11,418**	
14	**TROIANO MICAELA** FOGGIA (FG) - PIAZZA DEL CARMINE,22, 71100 TRNMCL75A53A662K	**11,264**	
15	**DI TARANTO FRANCESCO PAOLO** FOGGIA (FG) - VIA PIAVE 34 DTRFNC81M09D643T	**10,565**	
16	**VERZICCO GIANNANDREA FRANCESCO** FOGGIA (FG) - VIA S.PELLICO 164/A VRZGNN64S28D643O	**9,000**	
17	**RANIERI GRAZIELLA** SAN GIUSEPPE VESUVIANO (NA) - VIA VECCHIA CASILLI N.14/4 RNRGZL73T55H931W	**8,518**	
18	**CASTRIOTTA ADRIANO** MANFREDONIA (FG) - C.SO ROMA 225/A CSTDRN81L06E885O	**8,419**	

FIRMATO
IL SEGRETARIO

FIRMATO
IL PRESIDENTE

S.I.S.: REGIONE PUGLIA
COMITATO ZONALE: 160115 - ASL FG

MEDSPAI - SER020112

GRADUATORIA MEDICI SPECIALISTI

AREA PROFESSIONALE:	MEDICI SPECIALISTI	***BRANCA:***	16 - OTORINOLARINGOIATRIA
ANNO RIFERIMENTO:	2016	***DATA DELIBERA:***	13/04/2016
STATO GRADUATORIA:	DEFINITIVA	***NUM. DELIBERA:***	363
		DATA PUBBLICAZIONE:	14/04/2016

POSIZIONE	NOMINATIVO RESIDENZA CODICE FISCALE	PUNTEGGIO	NOTE
19	**TOMAIUOLO MARILENA** FOGGIA (FG) - PIAZZA FILIPPO TURATI, 28, 71 TMLMLN74H41D643A	**8,348**	
20	**D'ONOFRIO ALESSANDRO** MANFREDONIA (FG) - VIA SCALORIA, 130, 71043 DNFLSN69M09H926V	**8,000**	Data Spec.: 27/11/2000, Data Laurea: 24/07/1996, Data Nascita: 09/08/1969
21	**GUERRIERI GIUSEPPE ANTONIO** TRICASE (LE) - VIA MADONNA DELLA PIETA' GRRGPP72D09I054E	**8,000**	Data Spec.: 05/12/2005, Data Laurea: 16/04/1999, Data Nascita: 09/04/1972
22	**RUSSO LUIGI** FOGGIA (FG) - VIA GIUSEPPE PARINI 5 RSSLGU84L20D643N	**7,360**	
23	**DE LAURENTIS CATERINA** POLIGNANO A MARE (BA) - VIA PARCO DEL LAURO 62/B DLRCRN81R64F376W	**7,281**	
24	**FANIA SAVERIO** SAN GIOVANNI ROTONDO (FG) - C.DA POLVERINO KM 11, 71013 FNASVR78E23H926E	**7,084**	

FIRMATO
IL SEGRETARIO

FIRMATO
IL PRESIDENTE

S.I.S.: REGIONE PUGLIA
COMITATO ZONALE: 160115 - ASL FG

MEDSPAI - SER020112

GRADUATORIA MEDICI SPECIALISTI

AREA PROFESSIONALE: MEDICI SPECIALISTI
ANNO RIFERIMENTO: 2016
STATO GRADUATORIA: DEFINITIVA

BRANCA: 16 - OTORINOLARINGOIATRIA
DATA DELIBERA: 13/04/2016
NUM. DELIBERA: 363
DATA PUBBLICAZIONE: 14/04/2016

POSIZIONE	NOMINATIVO RESIDENZA CODICE FISCALE	PUNTEGGIO	NOTE
25	**LABELLARTE IVANA** BOLOGNA (BO) - SANTO STEFANO 45 LBLVNI73D64E885O	**6,342**	
26	**DE LUCA CONCETTA** PALMA CAMPANIA (NA) - VIA CIRCUMVALLAZIONE 162 DLCCCT78D63A509Y	**6,000**	
27	**PARRELLA FRANCESCO** FOGGIA (FG) - VIA ZEZZA,2 PRRFNC67T01Z133W	**5,360**	
28	**TRAVAGLINI DORIANA** TERMOLI (CB) - ARTE E MESTIERI 32 TRVDRN61R63H990K	**5,000**	Data Spec.: 03/11/1992, Data Laurea: 14/10/1988, Data Nascita: 23/10/1961
29	**LAMONACA GRAZIA** TRINITAPOLI (BT) - VIA INGHILTERRA N. 5 LMNGRZ62R48E946L	**5,000**	Data Spec.: 21/12/1995, Data Laurea: 10/10/1991, Data Nascita: 08/10/1962

FIRMATO
IL SEGRETARIO

FIRMATO
IL PRESIDENTE

S.I.S.: REGIONE PUGLIA
COMITATO ZONALE: 160115 - ASL FG

MEDSPAI - SER020112

GRADUATORIA MEDICI SPECIALISTI

AREA PROFESSIONALE: MEDICI SPECIALISTI
ANNO RIFERIMENTO: 2016
STATO GRADUATORIA: DEFINITIVA
BRANCA: 111 - PATOLOGIA CLINICA
DATA DELIBERA: 13/04/2016
NUM. DELIBERA: 363
DATA PUBBLICAZIONE: 14/04/2016

POSIZIONE	NOMINATIVO RESIDENZA CODICE FISCALE	PUNTEGGIO	NOTE
1	**COVINO FILOMENA** MARIGLIANELLA (NA) - GUGLIEMO MARCONI 239 CVNFMN63T55F839Y	**17,459**	
2	**DI PALMA GERARDINA** SOMMA VESUVIANA (NA) - ANTONINO ANGRISANI 1 DPLGRD73M56F839T	**13,508**	
3	**PLACENTINO STEFANIA** SAN GIOVANNI ROTONDO (FG) - VIA PACINOTTI,30 PLCSFN74C60L682F	**9,440**	
4	**BALESTRUCCI LORELLA** FOGGIA (FG) - VIALE G. DI VITTORIO 145 BLSLLL60L63D643G	**5,334**	
5	**CHECCHIA DE AMBROSIO CARLO** SAN SEVERO (FG) - VIA GARIBALDI 94 CHCCRL56C20I158T	**3,000**	Data Spec.: 25/07/1985, Data Laurea: 20/03/1981, Data Nascita: 20/03/1956
6	**DI PIERNO NICOLA** LUCERA (FG) - VIA TORINO 17 DPRNCL54A10E716M	**3,000**	Data Spec.: 05/07/1988, Data Laurea: 28/10/1980, Data Nascita: 10/01/1954

FIRMATO
IL SEGRETARIO

FIRMATO
IL PRESIDENTE

S.I.S.: REGIONE PUGLIA
COMITATO ZONALE: 160115 - ASL FG

MEDSPAI - SER020112

GRADUATORIA MEDICI SPECIALISTI

AREA PROFESSIONALE: MEDICI SPECIALISTI
ANNO RIFERIMENTO: 2016
STATO GRADUATORIA: DEFINITIVA

BRANCA: 32 - PEDIATRIA
DATA DELIBERA: 13/04/2016
NUM. DELIBERA: 363
DATA PUBBLICAZIONE: 14/04/2016

POSIZIONE	NOMINATIVO RESIDENZA CODICE FISCALE	PUNTEGGIO	NOTE
1	**LORUSSO CHIARA** CERIGNOLA (FG) - VIA VENEZIA 6 E LRSCHR80H55F205Q	**9,144**	
2	**CANDELA MARIA ANTONIETTA** FOGGIA (FG) - VIA A. VOLTA, 1 CNDMNT61C55D643O	**9,000**	Data Spec.: 26/05/1992, Data Laurea: 30/12/1987, Data Nascita: 15/03/1961
3	**FERRUCCI VALENTINA** ROMA (RM) - VIA PAVIA 86 FRRVNT76B61D643A	**9,000**	Data Spec.: 27/11/2007, Data Laurea: 05/11/2001, Data Nascita: 21/02/1976
4	**CATUCCI ALESSANDRA** FOGGIA (FG) - G. ROSATI 123 71121 CTCLSN78S47D643W	**9,000**	Data Spec.: 25/12/2009, Data Laurea: 15/04/2004, Data Nascita: 07/11/1978
5	**RUTIGLIANO IRENE** FOGGIA (FG) - VIA FIUME, 8 RTGRNI76S43D643G	**9,000**	Data Spec.: 16/07/2013, Data Laurea: 28/03/2003, Data Nascita: 03/11/1976
6	**LUPARIA RITA PIA LARA** FOGGIA (FG) - VIA PASQUALE MANERBA 2 LPRRPL75B50D643L	**8,470**	

FIRMATO
IL SEGRETARIO

FIRMATO
IL PRESIDENTE

S.I.S.: REGIONE PUGLIA
COMITATO ZONALE: 160115 - ASL FG

MEDSPAI - SER020112

GRADUATORIA MEDICI SPECIALISTI

AREA PROFESSIONALE: MEDICI SPECIALISTI
ANNO RIFERIMENTO: 2016
STATO GRADUATORIA: DEFINITIVA
BRANCA: 32 - PEDIATRIA
DATA DELIBERA: 13/04/2016
NUM. DELIBERA: 363
DATA PUBBLICAZIONE: 14/04/2016

POSIZIONE	NOMINATIVO RESIDENZA CODICE FISCALE	PUNTEGGIO	NOTE
7	**BATTAGLIESE ANTONELLA** NAPOLI (NA) - VIA DOMENICO FONTANA, 95 BTTNNL75B60F839Y	**8,000**	Data Spec.: 22/01/2010, Data Laurea: 07/10/2004, Data Nascita: 20/02/1975
8	**POPOLO PIETRO PIO** FOGGIA (FG) - VIA GIUSEPPE PARINI, 5 PPLPRP84L23D643V	**8,000**	Data Spec.: 04/06/2014, Data Laurea: 31/07/2008, Data Nascita: 23/07/1984
9	**SACCOMANDI MARINA** NOTARESCO (TE) - VIA BORGHETTO N.7 SCCMRN76T43L103O	**8,000**	Data Spec.: 17/07/2014, Data Laurea: 22/10/2007, Data Nascita: 03/12/1976
10	**PORCELLI CARMELA** CERIGNOLA (FG) - P.LE SAN ROCCO,21 PRCCML69D63C514V	**7,000**	
11	**BIANCO ROSANNA** FOGGIA (FG) - VIA PAOLO TELESFORO,134 BNCRNN60S48E435R	**5,000**	Data Spec.: 26/11/1999, Data Laurea: 14/12/1993, Data Nascita: 08/11/1960
12	**CASELLA TITO** FOGGIA (FG) - VIA F. LA GUARDIA, 58 CSLTTI71S10G337D	**5,000**	Data Spec.: 07/11/2000, Data Laurea: 28/09/1995, Data Nascita: 10/11/1971

FIRMATO
IL SEGRETARIO

FIRMATO
IL PRESIDENTE

S.I.S.: REGIONE PUGLIA
COMITATO ZONALE: 160115 - ASL FG

MEDSPAI - SER020112

GRADUATORIA MEDICI SPECIALISTI

AREA PROFESSIONALE: MEDICI SPECIALISTI
ANNO RIFERIMENTO: 2016
STATO GRADUATORIA: DEFINITIVA

BRANCA: 17 - PNEUMOLOGIA
DATA DELIBERA: 13/04/2016
NUM. DELIBERA: 363
DATA PUBBLICAZIONE: 14/04/2016

POSIZIONE	NOMINATIVO RESIDENZA CODICE FISCALE	PUNTEGGIO	NOTE
1	**CORBO ROBERTA** TORA E PICCILLI (CE) - P.ZZA UMBERTO 1° N. 13 CRBRRT77R69B963E	**14,360**	
2	**DI SPIRITO VALENTINA** ACCADIA (FG) - VIA BORGO, 140 DSPVNT76C62H926Q	**13,639**	
3	**VIZZINO HELEANNA** VERNOLE (LE) - VIA POZZO, 40 ACQUARICADILECCE VZZHNN73C66E506U	**10,409**	
4	**TURCHIARELLI VIVIANA** CASTELLUCCIO DEI SAURI (FG) - VIA GIARDINI, N.1 TRCVVN78L59D643I	**9,156**	
5	**SAMELE PAOLO** FOGGIA (FG) - VIA T.FIORE 2 SMLPLA48D01A285T	**9,000**	
6	**RUSSO ANDREA RODOLFO** ROMA (RM) - LUGARO N.24 RSSNRR67C24H501E	**8,052**	

FIRMATO
IL SEGRETARIO

FIRMATO
IL PRESIDENTE

S.I.S.: REGIONE PUGLIA
COMITATO ZONALE: 160115 - ASL FG

MEDSPAI - SER020112

GRADUATORIA MEDICI SPECIALISTI

AREA PROFESSIONALE: MEDICI SPECIALISTI
ANNO RIFERIMENTO: 2016
STATO GRADUATORIA: DEFINITIVA
BRANCA: 17 - PNEUMOLOGIA
DATA DELIBERA: 13/04/2016
NUM. DELIBERA: 363
DATA PUBBLICAZIONE: 14/04/2016

POSIZIONE	NOMINATIVO RESIDENZA CODICE FISCALE	PUNTEGGIO	NOTE
7	**SARACINO NICOLA** SERRACAPRIOLA (FG) - VIA E. FERMI 12, 71010 SRCNCL56S19L273Q	**8,000**	Data Spec.: 27/11/1997, Data Laurea: 26/10/1991, Data Nascita: 19/11/1956
8	**COSTA VITTORIA ROSARIA** STORNARELLA (FG) - VIA ORTA NOVA, 3, 71048 CSTVTR62D66D643H	**8,000**	Data Spec.: 28/10/2008, Data Laurea: 22/03/2004, Data Nascita: 26/04/1962
9	**CILIBERTI GIANLUCA LIBERO** MANFREDONIA (FG) - C.SO MANFREDI, 95 CLBGLC79C17E885R	**6,354**	
10	**PACILLI MICHELE ANTONIO** SAN NICANDRO GARGANICO (FG) - MIGRAZIONE RICETTARI PCLMHL52B04I054S	**6,000**	
11	**GUARRIELLO VINCENZO** BENEVENTO (BN) - VIA E. DE FILIPPO, 1 GRRVCN72L31A783H	**5,054**	
12	**PERCHINUNNO ANTONIO** CERIGNOLA (FG) - VIA VENEZIA, 15 PRCNTN50H15C514E	**4,320**	

FIRMATO
IL SEGRETARIO

FIRMATO
IL PRESIDENTE

S.I.S.: REGIONE PUGLIA
COMITATO ZONALE: 160115 - ASL FG

MEDSPAI - SER020112

GRADUATORIA MEDICI SPECIALISTI

AREA PROFESSIONALE: MEDICI SPECIALISTI
ANNO RIFERIMENTO: 2016
STATO GRADUATORIA: DEFINITIVA
BRANCA: 17 - PNEUMOLOGIA
DATA DELIBERA: 13/04/2016
NUM. DELIBERA: 363
DATA PUBBLICAZIONE: 14/04/2016

POSIZIONE	NOMINATIVO RESIDENZA CODICE FISCALE	PUNTEGGIO	NOTE
13	**MARCHEGGIANO PASQUALINA** CARAPELLE (FG) - VIA GEN. C.A. DELLA CHIESA 11 MRCPQL60T46D643T	**3,000**	

FIRMATO
IL SEGRETARIO

FIRMATO
IL PRESIDENTE

S.I.S.: REGIONE PUGLIA
COMITATO ZONALE: 160115 - ASL FG

MEDSPAI - SER020112

GRADUATORIA MEDICI SPECIALISTI

AREA PROFESSIONALE: MEDICI SPECIALISTI
ANNO RIFERIMENTO: 2016
STATO GRADUATORIA: DEFINITIVA
BRANCA: 20 - PSICHIATRIA
DATA DELIBERA: 13/04/2016
NUM. DELIBERA: 363
DATA PUBBLICAZIONE: 14/04/2016

POSIZIONE	NOMINATIVO RESIDENZA CODICE FISCALE	PUNTEGGIO	NOTE
1	**PISAPIA MARISA** SALERNO (SA) - VIA R. RAGONE, 57 - 84013 PSPMRS78B50H703U	**11,858**	
2	**BARILLARI MARIA ROSARIA** SERRA SAN BRUNO (VV) - VIA A. SCRIVO N.8 BRLMRS81A54C352J	**9,000**	
3	**PETRELLA SABRINA SOCCORSA FRA** SAN SEVERO (FG) - VIA ERGIZIO,74 PTRSRN78E58I158D	**8,334**	
4	**BUONACORE MARIAFRANCESCA** MASSA DI SOMMA (NA) - PIAZZA AUTONOMIA N.10 BNCMFR82E60F839P	**8,248**	
5	**TOZZI PIERO** FIRENZE (FI) - VIA ALESSANDRO VOLTA, 94 TZZPRI49L29D612G	**8,000**	Data Spec.: 11/12/1997, Data Laurea: 13/04/1978, Data Nascita: 29/07/1949
6	**GIORDANO SARA** AVELLINO (AV) - VIA SS. TRINITA' N. 19 GRDSRA81M46F839O	**8,000**	Data Spec.: 02/12/2014, Data Laurea: 23/10/2007, Data Nascita: 06/08/1981

FIRMATO
IL SEGRETARIO

FIRMATO
IL PRESIDENTE

S.I.S.: REGIONE PUGLIA
COMITATO ZONALE: 160115 - ASL FG

MEDSPAI - SER020112

GRADUATORIA MEDICI SPECIALISTI

AREA PROFESSIONALE: MEDICI SPECIALISTI
ANNO RIFERIMENTO: 2016
STATO GRADUATORIA: DEFINITIVA
BRANCA: 633 - PSICOTERAPIA
DATA DELIBERA: 13/04/2016
NUM. DELIBERA: 363
DATA PUBBLICAZIONE: 14/04/2016

POSIZIONE	NOMINATIVO RESIDENZA CODICE FISCALE	PUNTEGGIO	NOTE
1	**SQUILLANTE MARIA MADDALENA** MANFREDONIA (FG) - VIA DELLE ANTICHE MURA, 83 SQLMMD60H42H926V	**7,000**	
2	**D'AMORE EMILIO** CHIUSANO DI SAN DOMENICO (AV) - VIA ACQUALEMMA N.13 DMRMLE56B09F491G	**3,000**	

FIRMATO
IL SEGRETARIO

FIRMATO
IL PRESIDENTE

S.I.S.: REGIONE PUGLIA
COMITATO ZONALE: 160115 - ASL FG

MEDSPAI - SER020112

GRADUATORIA MEDICI SPECIALISTI

AREA PROFESSIONALE:	MEDICI SPECIALISTI	***BRANCA:***	112 - RADIOLOGIA
ANNO RIFERIMENTO:	2016	***DATA DELIBERA:***	13/04/2016
STATO GRADUATORIA:	DEFINITIVA	***NUM. DELIBERA:***	363
		DATA PUBBLICAZIONE:	14/04/2016

POSIZIONE	NOMINATIVO RESIDENZA CODICE FISCALE	PUNTEGGIO	NOTE
1	**D'AVANZO CATERINA** AVELLA (AV) - VIA CARMIGNANO 43 DVNCRN81L46A509S	**33,345**	
2	**FOSCHINI ILARIA SARA** LANCIANO (CH) - VIA VILLA STANAZZO 159 FSCLSR82A62I158L	**20,088**	
3	**LALLO TANIA** FOGGIA (FG) - VIA FIORELLO LA GUARDIA,58/B LLLTNA82E47D643I	**9,740**	
4	**CASCAVILLA ALESSIA** SAN GIOVANNI ROTONDO (FG) - VIA S. MARIA DI FATIMA, 28, 7 CSCLSS79S56H926Q	**9,557**	
5	**PACIELLO ANTONELLA** ACCADIA (FG) - VIA MASELLI 22 PCLNNL77H56H926D	**9,000**	Data Spec.: 30/10/2006, Data Laurea: 18/07/2002, Data Nascita: 16/06/1977
6	**CIUFFREDA PIERPAOLO** FOGGIA (FG) - RUFFILLI 1 CFFPPL73M22H926M	**9,000**	Data Spec.: 17/06/2014, Data Laurea: 21/11/2007, Data Nascita: 22/08/1973

FIRMATO
IL SEGRETARIO

FIRMATO
IL PRESIDENTE

S.I.S.: REGIONE PUGLIA
COMITATO ZONALE: 160115 - ASL FG

MEDSPAI - SER020112

GRADUATORIA MEDICI SPECIALISTI

AREA PROFESSIONALE: MEDICI SPECIALISTI
ANNO RIFERIMENTO: 2016
STATO GRADUATORIA: DEFINITIVA

BRANCA: 112 - RADIOLOGIA
DATA DELIBERA: 13/04/2016
NUM. DELIBERA: 363
DATA PUBBLICAZIONE: 14/04/2016

POSIZIONE	NOMINATIVO RESIDENZA CODICE FISCALE	PUNTEGGIO	NOTE
7	**CENTOLA ANNARITA** FOGGIA (FG) - VIALE MICHELANGELO N. 177 CNTNRT80R61D643E	**8,306**	
8	**PERTA ANGELO** VIESTE (FG) - VIA SANTA MARGHERITA 3/D, 710 PRTNGL68E02H926Z	**8,000**	Data Spec.: 24/11/1999, Data Laurea: 23/07/1994, Data Nascita: 02/05/1968
9	**QUARTICELLI TERESA** CERIGNOLA (FG) - VIA DEGLI OLEANDRI N.2 QRTTRS74H64C514E	**8,000**	Data Spec.: 14/10/2004, Data Laurea: 02/03/2000, Data Nascita: 24/06/1974
10	**FALCONE CARLO** ROMA (RM) - VIA LUIGI LUCATELLI 32 FLCCRL78S25E716J	**8,000**	Data Spec.: 03/11/2008, Data Laurea: 20/11/2003, Data Nascita: 25/11/1978
11	**DE FINIS ROSARIA MARIA** ORTA NOVA (FG) - VIA RAFFAELLO 3 DFNRRM64M41D643J	**8,000**	Data Spec.: 15/07/2011, Data Laurea: 22/12/1992, Data Nascita: 01/08/1964
12	**CORROPPOLO VALERIA LUCIA** SAN SEVERO (FG) - VIA ERGIZIO 74, 71016 CRRVRL80D60L113S	**8,000**	Data Spec.: 15/07/2011, Data Laurea: 12/07/2005, Data Nascita: 20/04/1980

FIRMATO
IL SEGRETARIO

FIRMATO
IL PRESIDENTE

S.I.S.: REGIONE PUGLIA
COMITATO ZONALE: 160115 - ASL FG

MEDSPAI - SER020112

GRADUATORIA MEDICI SPECIALISTI

AREA PROFESSIONALE: MEDICI SPECIALISTI
ANNO RIFERIMENTO: 2016
STATO GRADUATORIA: DEFINITIVA
BRANCA: 112 - RADIOLOGIA
DATA DELIBERA: 13/04/2016
NUM. DELIBERA: 363
DATA PUBBLICAZIONE: 14/04/2016

POSIZIONE	NOMINATIVO RESIDENZA CODICE FISCALE	PUNTEGGIO	NOTE
13	**IUPPA GIUSEPPE** FOGGIA (FG) - VIALE MICHELANGELO 187 71100 PPIGPP81P24D643U	**8,000**	Data Spec.: 19/03/2012, Data Laurea: 25/07/2007, Data Nascita: 24/09/1981
14	**PETRONILLA SALVATORE** ACCADIA (FG) - PIAZZA SAN PIETRO E PAOLO N.2 PTRSVT82L20D643E	**8,000**	Data Spec.: 21/09/2012, Data Laurea: 20/07/2007, Data Nascita: 20/07/1982
15	**SPERANDEO GIUSEPPE** SAN GIOVANNI ROTONDO (FG) - VIA F. SPERANDEO,14 SPRGPP56R06F839T	**7,000**	Data Spec.: 20/07/1984, Data Laurea: 07/07/1980, Data Nascita: 06/10/1956
16	**CENTRA PATRIZIA** SAN GIOVANNI ROTONDO (FG) - VIA SAN FILIPPO NERI, 25 CNTPRZ80E66H926S	**7,000**	Data Spec.: 11/07/2011, Data Laurea: 27/07/2006, Data Nascita: 26/05/1980
17	**DICEMBRINO LUCIA** MANFREDONIA (FG) - VIA MAESTRO A.TRIVENTI,16 DCMLCU82M41E885U	**6,267**	
18	**BASSO GIOVANNI MARIA BATTISTA** SAN SEVERO (FG) - SAN GIOVANNI BOSCO 8 71016 BSSGNN66H14I158T	**5,354**	

FIRMATO
IL SEGRETARIO

FIRMATO
IL PRESIDENTE

S.I.S.: REGIONE PUGLIA
COMITATO ZONALE: 160115 - ASL FG

MEDSPAI - SER020112

GRADUATORIA MEDICI SPECIALISTI

AREA PROFESSIONALE:	MEDICI SPECIALISTI	***BRANCA:***	112 - RADIOLOGIA
ANNO RIFERIMENTO:	2016	***DATA DELIBERA:***	13/04/2016
STATO GRADUATORIA:	DEFINITIVA	***NUM. DELIBERA:***	363
		DATA PUBBLICAZIONE:	14/04/2016

POSIZIONE	NOMINATIVO RESIDENZA CODICE FISCALE	PUNTEGGIO	NOTE
19	**FARUOLO MICHELE** CERIGNOLA (FG) - VIA DEI TULIPANI, 17/F FRLMHL60A22H307Y	**5,000**	Data Spec.: 31/10/1992, Data Laurea: 29/06/1988, Data Nascita: 22/01/1960
20	**PASQUALE GIUSEPPE** TRINITAPOLI (BT) - VIA VITTORIO VENETO, 147 PSQGPP62R30B915M	**5,000**	Data Spec.: 21/10/2003, Data Laurea: 11/10/1995, Data Nascita: 30/10/1962

FIRMATO
IL SEGRETARIO

FIRMATO
IL PRESIDENTE

GRADUATORIA MEDICI SPECIALISTI

AREA PROFESSIONALE: MEDICI SPECIALISTI
ANNO RIFERIMENTO: 2016
STATO GRADUATORIA: DEFINITIVA
BRANCA: 112 - RADIOLOGIA
DATA DELIBERA: 13/04/2016
NUM. DELIBERA: 363
DATA PUBBLICAZIONE: 14/04/2016

NOMINATIVO RESIDENZA CODICE FISCALE	MOTIVAZIONE ESCLUSIONE
ESCLUSI DALLA GRADUATORIA	
PERNA STEFANIA SAN GIOVANNI ROTONDO (FG) - VIA GIMABUE. 23 PRNSFN75D53H926O	**Manca titolo accademico valido per l'inclusione**

FIRMATO
IL SEGRETARIO

FIRMATO
IL PRESIDENTE

S.I.S.: REGIONE PUGLIA
COMITATO ZONALE: 160115 - ASL FG

MEDSPAI - SER020112

GRADUATORIA MEDICI SPECIALISTI

AREA PROFESSIONALE:	MEDICI SPECIALISTI	***BRANCA:***	18 - REUMATOLOGIA
ANNO RIFERIMENTO:	2016	***DATA DELIBERA:***	13/04/2016
STATO GRADUATORIA:	DEFINITIVA	***NUM. DELIBERA:***	363
		DATA PUBBLICAZIONE:	14/04/2016

POSIZIONE	NOMINATIVO RESIDENZA CODICE FISCALE	PUNTEGGIO	NOTE
1	**GELLI RENATA** MONTERIGGIONI (SI) - VIA DI CASTIGLIONCELLO N. 19 GLLRNT57T70B357C	**11,519**	
2	**CARROZZO NORMA** SAN SEVERO (FG) - VIA G. GUARESCHI, 10 CRRNRM80C46E645M	**10,802**	
3	**GAUDIO ANNAMARIA** LUCERA (FG) - VIA A. LA CAVA 1L/A GDANMR76D49A509A	**9,887**	
4	**PIETRAPERTOSA DONATELLO** CERIGNOLA (FG) - VIALE TERMINILLO, 12 PTRDTL79S28L418B	**9,000**	Data Spec.: 05/11/2008, Data Laurea: 28/10/2004, Data Nascita: 28/11/1979
5	**PINNELLI MICHELA** CERIGNOLA (FG) - VIALE TERMINILLO, 12 PNNMHL77P41C514C	**9,000**	Data Spec.: 11/11/2009, Data Laurea: 23/07/2002, Data Nascita: 01/09/1977
6	**SANTORO NELLA** FOGGIA (FG) - VIA CANDELARO, 27 SNTNLL77B49D643P	**8,075**	

FIRMATO
IL SEGRETARIO

FIRMATO
IL PRESIDENTE

S.I.S.: REGIONE PUGLIA
COMITATO ZONALE: 160115 - ASL FG

MEDSPAI - SER020112

GRADUATORIA MEDICI SPECIALISTI

AREA PROFESSIONALE: MEDICI SPECIALISTI
ANNO RIFERIMENTO: 2016
STATO GRADUATORIA: DEFINITIVA
BRANCA: 18 - REUMATOLOGIA
DATA DELIBERA: 13/04/2016
NUM. DELIBERA: 363
DATA PUBBLICAZIONE: 14/04/2016

POSIZIONE	NOMINATIVO RESIDENZA CODICE FISCALE	PUNTEGGIO	NOTE
7	**DE MASI CARLA** BARI (BA) - VIA ISONZO 125 70125 DMSCRL62D54A150S	**8,000**	Data Spec.: 15/11/1997, Data Laurea: 15/07/1992, Data Nascita: 14/04/1962
8	**ACQUISTA CARMINE A** RUTIGLIANO (BA) - VIA S. FRANCESCO D'ASSISI, 236 CQSCMN67A12A662R	**8,000**	Data Spec.: 23/11/1998, Data Laurea: 11/04/1994, Data Nascita: 12/01/1967
9	**MELILLO NADIA** FOGGIA (FG) - VICO SAN GIUSEPPE 14 MLLNDA74R57H926T	**8,000**	Data Spec.: 31/10/2006, Data Laurea: 16/10/2002, Data Nascita: 17/10/1974
10	**MARUCCI ARCANGELA** LUCERA (FG) - VIA GIOVANNI XXIII°, 15 MRCRNG75S61E716E	**8,000**	Data Spec.: 26/01/2015, Data Laurea: 18/11/2002, Data Nascita: 21/11/1975
11	**CAPUANO BRUNELLA** FOGGIA (FG) - VIA GRAMSCI, 21/B CPNBNL78S60D643P	**7,405**	
12	**D'ALESSANDRO GIUSEPPE** FOGGIA (FG) - VIA DANIMARCA 13 DLSGPP56R16D643W	**7,000**	Data Spec.: 24/07/1985, Data Laurea: 22/07/1981, Data Nascita: 16/10/1956

FIRMATO
IL SEGRETARIO

FIRMATO
IL PRESIDENTE

S.I.S.: REGIONE PUGLIA
COMITATO ZONALE: 160115 - ASL FG

MEDSPAI - SER020112

GRADUATORIA MEDICI SPECIALISTI

AREA PROFESSIONALE:	MEDICI SPECIALISTI	***BRANCA:***	18 - REUMATOLOGIA
ANNO RIFERIMENTO:	2016	***DATA DELIBERA:***	13/04/2016
STATO GRADUATORIA:	DEFINITIVA	***NUM. DELIBERA:***	363
		DATA PUBBLICAZIONE:	14/04/2016

POSIZIONE	NOMINATIVO RESIDENZA CODICE FISCALE	PUNTEGGIO	NOTE
13	**D'ONOFRIO FRANCESCA** SAN SEVERO (FG) - VIA F.PELOSI 5/A DNFFNC76C48I158N	**7,000**	Data Spec.: 05/11/2007, Data Laurea: 18/11/2003, Data Nascita: 08/03/1976
14	**MARUOTTI NICOLA** FOGGIA (FG) - VIA ALTOBELLI, 4 MRTNCL75S25D643A	**7,000**	Data Spec.: 26/03/2012, Data Laurea: 29/03/2004, Data Nascita: 25/11/1975

FIRMATO
IL SEGRETARIO

FIRMATO
IL PRESIDENTE

S.I.S.: REGIONE PUGLIA
COMITATO ZONALE: 160115 - ASL FG

MEDSPAI - SER020112

GRADUATORIA MEDICI SPECIALISTI

AREA PROFESSIONALE: MEDICI SPECIALISTI
ANNO RIFERIMENTO: 2016
STATO GRADUATORIA: DEFINITIVA
BRANCA: 69 - SCIENZA DELL'ALIMENTAZIONE E DIETOLOGIA
DATA DELIBERA: 13/04/2016
NUM. DELIBERA: 363
DATA PUBBLICAZIONE: 14/04/2016

POSIZIONE	NOMINATIVO RESIDENZA CODICE FISCALE	PUNTEGGIO	NOTE
1	**TRAISCI MARIA VITTORIA** NAPOLI (NA) - VIA GIACINTO GIGANTE, 3 TRSMVT63T62F839T	**13,814**	
2	**GEMELLO EUGENIO** LECCE (LE) - VIA DOMENICO TOMMASO ALBANESE GMLGNE83T15H793V	**8,000**	
3	**MARINO FRANCESCO** SAN PAOLO DI CIVITATE (FG) - VIA VIRGILIO, N.7 MRNFNC60T03L727J	**7,000**	
4	**LAMANNA ANTONIO** FOGGIA (FG) - VIA MEZZANONE (BORGO) N.17088 LMNNTN61D15D643M	**5,000**	

FIRMATO
IL SEGRETARIO

FIRMATO
IL PRESIDENTE

S.I.S.: REGIONE PUGLIA
COMITATO ZONALE: 160115 - ASL FG

MEDSPAI - SER020112

GRADUATORIA MEDICI SPECIALISTI

AREA PROFESSIONALE:	MEDICI SPECIALISTI	***BRANCA:***	69 - SCIENZA DELL'ALIMENTAZIONE E DIETOLOGIA
ANNO RIFERIMENTO:	2016	***DATA DELIBERA:***	13/04/2016
STATO GRADUATORIA:	DEFINITIVA	***NUM. DELIBERA:***	363
		DATA PUBBLICAZIONE:	14/04/2016

NOMINATIVO
RESIDENZA
CODICE FISCALE

MOTIVAZIONE ESCLUSIONE

ESCLUSI DALLA GRADUATORIA

ROSSI GIUSEPPE
FOGGIA (FG) - VIA P.SELICATO 2B7
RSSGPP57C06A320I

Manca titolo accademico valido per l'inclusione

FIRMATO
IL SEGRETARIO

FIRMATO
IL PRESIDENTE

S.I.S.: REGIONE PUGLIA
COMITATO ZONALE: 160115 - ASL FG

MEDSPAI - SER020112

GRADUATORIA MEDICI SPECIALISTI

AREA PROFESSIONALE: MEDICI SPECIALISTI
ANNO RIFERIMENTO: 2016
STATO GRADUATORIA: DEFINITIVA
BRANCA: 19 - UROLOGIA
DATA DELIBERA: 13/04/2016
NUM. DELIBERA: 363
DATA PUBBLICAZIONE: 14/04/2016

POSIZIONE	NOMINATIVO RESIDENZA CODICE FISCALE	PUNTEGGIO	NOTE
1	**INTERMITE IGINO** BARI (BA) - VIA BRENNERO 19 NTRGNI78C23L049B	**12,364**	
2	**PERRONE ANTONIA** FOGGIA (FG) - VIALE FRANCIA, 46/A, 71122 PRRNTN78D58H926N	**12,020**	
3	**NERI FABIO** RODI GARGANICO (FG) - LOCALITA' SANTA BARBARA NREFBA73E21C034T	**11,945**	
4	**ROCCHETTI ROMUALDO** AVERSA (CE) - VIA CARAVAGGIO, 102 RCCRLD68C10A512K	**11,144**	
5	**MARTELLA ORESTE** TIGGIANO (LE) - VIA GENOVA 11 MRTRST76C23A944M	**10,100**	
6	**MASTROSERIO LUCIA ANNA** CERIGNOLA (FG) - VIA T. PAOLILLO 7 71042 MSTLNN82D47C514M	**9,480**	

FIRMATO
IL SEGRETARIO

FIRMATO
IL PRESIDENTE

S.I.S.: REGIONE PUGLIA
COMITATO ZONALE: 160115 - ASL FG

MEDSPAI - SER020112

GRADUATORIA MEDICI SPECIALISTI

AREA PROFESSIONALE: MEDICI SPECIALISTI
ANNO RIFERIMENTO: 2016
STATO GRADUATORIA: DEFINITIVA

BRANCA: 19 - UROLOGIA
DATA DELIBERA: 13/04/2016
NUM. DELIBERA: 363
DATA PUBBLICAZIONE: 14/04/2016

POSIZIONE	NOMINATIVO RESIDENZA CODICE FISCALE	PUNTEGGIO	NOTE
7	**MASSENIO PAOLO** ALTAMURA (BA) - VIA 2 GIUGNO 42 MSSPLA82E06A225C	**9,018**	
8	**BILARDI FRANCESCO** MARGHERITA DI SAVOIA (BT) - VIA P. CALAMANDREI, 5 BLRFNC56M14A669F	**9,000**	Data Spec.: 31/10/1986, Data Laurea: 29/07/1981, Data Nascita: 14/08/1956
9	**GIANNACCARO DIEGO** SAN FERDINANDO DI PUGLIA (BT) - VIA MORANDI, 1 GNNDGI57L30H839W	**9,000**	Data Spec.: 23/11/1989, Data Laurea: 29/06/1984, Data Nascita: 30/07/1957
10	**BECCIA ERCOLE** TROIA (FG) - C.DA RIVAZZUOLO, 2 BCCRCL62R06D643F	**9,000**	Data Spec.: 16/11/1994, Data Laurea: 31/10/1988, Data Nascita: 06/10/1962
11	**OLIVIERI MARIA RAFFAELLA** LUCERA (FG) - VIA CAVOUR, 15 LVRMRF75C61E716Y	**8,075**	
12	**SCALZO DAMIANO** CERIGNOLA (FG) - VIA BOLOGNA 11, 71042 SCLDMN54E20C514C	**7,224**	

FIRMATO
IL SEGRETARIO

FIRMATO
IL PRESIDENTE

S.I.S.: REGIONE PUGLIA
COMITATO ZONALE: 160115 - ASL FG

MEDSPAI - SER020112

GRADUATORIA MEDICI SPECIALISTI

AREA PROFESSIONALE: MEDICI SPECIALISTI
ANNO RIFERIMENTO: 2016
STATO GRADUATORIA: DEFINITIVA
BRANCA: 19 - UROLOGIA
DATA DELIBERA: 13/04/2016
NUM. DELIBERA: 363
DATA PUBBLICAZIONE: 14/04/2016

POSIZIONE	NOMINATIVO RESIDENZA CODICE FISCALE	PUNTEGGIO	NOTE
13	**RICCI BARBINI ELENA** MANFREDONIA (FG) - VIA G. DI VITTORIO, N.285 RCCLNE72E65E507B	**6,798**	
14	**CORONELLA SALVATORE** BOLOGNA (BO) - L. RASI 5 CRNSVT77C11B963Y	**6,093**	

FIRMATO
IL SEGRETARIO

FIRMATO
IL PRESIDENTE

S.I.S.: REGIONE PUGLIA
COMITATO ZONALE: 160115 - ASL FG

MEDSPAI - SER020112

GRADUATORIA PSICOTERAPEUTI

AREA PROFESSIONALE: PSICOTERAPEUTI
ANNO RIFERIMENTO: 2016
STATO GRADUATORIA: DEFINITIVA

BRANCA: 42 - PSICOTERAPIA
DATA DELIBERA: 13/04/2016
NUM. DELIBERA: 363
DATA PUBBLICAZIONE: 14/04/2016

POSIZIONE	NOMINATIVO RESIDENZA CODICE FISCALE	PUNTEGGIO	NOTE
1	**QUITADAMO MARIA GRAZIA** MATTINATA (FG) - VIA G. ROSATI, 89 QTDMGR75B64H926C	**9,942**	
2	**LORUSSO MARIALUCIA** GRAVINA IN PUGLIA (BA) - VIA GENOVA, 30 LRSMLC75S49A225A	**9,415**	
3	**LAVACCA STEFANIA** CERIGNOLA (FG) - VIA ALIANO N. 11 LVCSFN77P44C514J	**9,000**	Data Spec.: 29/11/2006, Data Laurea: 07/03/2002, Data Nascita: 04/09/1977
4	**STOLFA MARIA** CAPURSO (BA) - VIA CARDINALE MATTEI, 29 STLMRA77B52A662L	**9,000**	Data Spec.: 29/11/2006, Data Laurea: 13/03/2002, Data Nascita: 12/02/1977
5	**PERAGINE ELISABETTA** BARI (BA) - VIA G. BOVIO, 67 70123 PRGLBT82L52A225Q	**9,000**	Data Spec.: 19/07/2010, Data Laurea: 16/10/2006, Data Nascita: 12/07/1982
6	**LONIGRO ADELE** FOGGIA (FG) - VIALE G.GENTILE N.23 LNGDLA81S50D643C	**9,000**	Data Spec.: 10/11/2012, Data Laurea: 21/07/2005, Data Nascita: 10/11/1981

FIRMATO
IL SEGRETARIO

FIRMATO
IL PRESIDENTE

S.I.S.: REGIONE PUGLIA
COMITATO ZONALE: 160115 - ASL FG

MEDSPAI - SER020112

GRADUATORIA PSICOTERAPEUTI

AREA PROFESSIONALE: PSICOTERAPEUTI
ANNO RIFERIMENTO: 2016
STATO GRADUATORIA: DEFINITIVA

BRANCA: 42 - PSICOTERAPIA
DATA DELIBERA: 13/04/2016
NUM. DELIBERA: 363
DATA PUBBLICAZIONE: 14/04/2016

POSIZIONE	NOMINATIVO RESIDENZA CODICE FISCALE	PUNTEGGIO	NOTE
7	**SCELSI STEFANIA** CERIGNOLA (FG) - VIA ASSISI 6/A SCLSFN79L50C514T	**9,000**	Data Spec.: 21/12/2012, Data Laurea: 07/03/2007, Data Nascita: 10/07/1979
8	**LOPOPOLO ANGELA** BISCEGLIE (BT) - VIA CALA DELL'ARCIPRETE,4/B LPPNGL77B54A883D	**9,000**	Data Spec.: 22/06/2013, Data Laurea: 28/02/2008, Data Nascita: 14/02/1977
9	**RITUCCI ANNALISA** FOGGIA (FG) - VIA CASTIGLIONE, 52 RTCNLS74R64D643K	**9,000**	Data Spec.: 17/05/2014, Data Laurea: 09/07/2008, Data Nascita: 24/10/1974
10	**TANCREDI LUCILLA** CHIETI (CH) - VIA BENEDETTO CROCE, 483/B TNCLLL83P61H985I	**9,000**	Data Spec.: 21/06/2014, Data Laurea: 29/01/2008, Data Nascita: 21/09/1983
11	**CONTILLO NUNZIA** STORNARELLA (FG) - VIA UMBRIA N.22 CNTNNZ83H65D643V	**9,000**	Data Spec.: 23/01/2015, Data Laurea: 29/01/2008, Data Nascita: 25/06/1983
12	**MAZZEO GIUSEPPE** FOGGIA (FG) - VIA LECCE N. 38 MZZGPP68T08D643T	**8,000**	Data Spec.: 08/07/2003, Data Laurea: 07/12/1994, Data Nascita: 08/12/1968

FIRMATO
IL SEGRETARIO

FIRMATO
IL PRESIDENTE

S.I.S.: REGIONE PUGLIA
COMITATO ZONALE: 160115 - ASL FG

MEDSPAI - SER020112

GRADUATORIA PSICOTERAPEUTI

AREA PROFESSIONALE: PSICOTERAPEUTI
ANNO RIFERIMENTO: 2016
STATO GRADUATORIA: DEFINITIVA

BRANCA: 42 - PSICOTERAPIA
DATA DELIBERA: 13/04/2016
NUM. DELIBERA: 363
DATA PUBBLICAZIONE: 14/04/2016

POSIZIONE	NOMINATIVO RESIDENZA CODICE FISCALE	PUNTEGGIO	NOTE
13	**ESPOSITO DALILA** BARI (BA) - VIA ANDREA GABRIELI N.32 SPSDLL80B48F839R	**8,000**	Data Spec.: 30/11/2009, Data Laurea: 12/12/2003, Data Nascita: 08/02/1980
14	**BAFUNNO DANIELA** ANDRIA (BT) - VIA GAETANO LATILLA, 21 BFNDNL80A46A285U	**8,000**	Data Spec.: 26/06/2010, Data Laurea: 15/12/2004, Data Nascita: 06/01/1980
15	**CAGNAZZO ANGELA** FOGGIA (FG) - VIA AIRONE 10 CGNNGL76R50D643G	**8,000**	Data Spec.: 19/07/2010, Data Laurea: 14/07/2004, Data Nascita: 10/10/1976
16	**MAURELLI MAURIZIO** BARI (BA) - VIA POSTIGLIONE, 08 70126 MRLMRZ77C13A662R	**8,000**	Data Spec.: 21/07/2011, Data Laurea: 17/12/2007, Data Nascita: 13/03/1977
17	**PELLE GINA** MONTESILVANO (PE) - VIA NILO 22 PLLGNI77R47A320L	**8,000**	Data Spec.: 22/03/2013, Data Laurea: 13/12/2002, Data Nascita: 07/10/1977
18	**PRIMO FRANCESCO** BITONTO (BA) - VIA IV NOVEMBRE, 47 PRMFNC83L08A662G	**8,000**	Data Spec.: 07/12/2013, Data Laurea: 03/07/2007, Data Nascita: 08/07/1983

FIRMATO
IL SEGRETARIO

FIRMATO
IL PRESIDENTE

S.I.S.: REGIONE PUGLIA
COMITATO ZONALE: 160115 - ASL FG

MEDSPAI - SER020112

GRADUATORIA PSICOTERAPEUTI

AREA PROFESSIONALE: PSICOTERAPEUTI
ANNO RIFERIMENTO: 2016
STATO GRADUATORIA: DEFINITIVA
BRANCA: 42 - PSICOTERAPIA
DATA DELIBERA: 13/04/2016
NUM. DELIBERA: 363
DATA PUBBLICAZIONE: 14/04/2016

POSIZIONE	NOMINATIVO RESIDENZA CODICE FISCALE	PUNTEGGIO	NOTE
19	**SANTODIROCCO EMILIANA** MANFREDONIA (FG) - PIAZZALE TIZIANO N.28 SNTMLN80B63H926P	**8,000**	Data Spec.: 12/01/2014, Data Laurea: 14/02/2006, Data Nascita: 23/02/1980
20	**CAPPUCCIO FRANCESCA** SAN SEBASTIANO AL VESUVIO (NA) - PIAZZA DELLA CONCORDIA N.2 CPPFNC80R44I151Z	**8,000**	Data Spec.: 14/03/2014, Data Laurea: 21/12/2004, Data Nascita: 04/10/1980
21	**LAGRASTA LAURA** CANOSA DI PUGLIA (BT) - VIA MICHELANGELO BUONARROTI, 8/3 LGRLRA82P70B619D	**8,000**	Data Spec.: 21/06/2014, Data Laurea: 18/02/2008, Data Nascita: 30/09/1982
22	**LAMPUGNANO FABRIZIO** BARI (BA) - VIA G. TOMA, 34 LMPFRZ81L08A662W	**8,000**	Data Spec.: 08/11/2014, Data Laurea: 13/07/2006, Data Nascita: 08/07/1981
23	**CUSANO MARGHERITA ANNA** FOGGIA (FG) - C.SO ROMA,165/A CSNMGH66B68D643W	**7,000**	Data Spec.: 09/06/1998, Data Laurea: 26/06/1989, Data Nascita: 28/02/1966
24	**PELLECCHIA MAFALDA** CASAMASSIMA (BA) - VIA BARABINO, 9 PLLMLD74H56F839N	**7,000**	Data Spec.: 04/06/2008, Data Laurea: 03/07/2001, Data Nascita: 16/06/1974

FIRMATO
IL SEGRETARIO

FIRMATO
IL PRESIDENTE

S.I.S.: REGIONE PUGLIA
COMITATO ZONALE: 160115 - ASL FG

MEDSPAI - SER020112

GRADUATORIA PSICOTERAPEUTI

AREA PROFESSIONALE: PSICOTERAPEUTI
ANNO RIFERIMENTO: 2016
STATO GRADUATORIA: DEFINITIVA
BRANCA: 42 - PSICOTERAPIA
DATA DELIBERA: 13/04/2016
NUM. DELIBERA: 363
DATA PUBBLICAZIONE: 14/04/2016

POSIZIONE	NOMINATIVO RESIDENZA CODICE FISCALE	PUNTEGGIO	NOTE
25	**SUMMO MARIA DOMENICA** RUVO DI PUGLIA (BA) - VIA GIUSEPPE DI VITTORIO, 36 SMMMDM76H57H645S	**7,000**	Data Spec.: 13/02/2009, Data Laurea: 06/03/2002, Data Nascita: 17/06/1976
26	**IANNONE ROSA** FOGGIA (FG) - VIALE EUROPA N. 27 B NNNRSO59T61F839E	**7,000**	Data Spec.: 20/11/2011, Data Laurea: 06/07/1993, Data Nascita: 21/12/1959
27	**CICIRIELLO MARIAROSARIA** TRINITAPOLI (BT) - VIA CAIROLI, 50 CCRMRS81T46H926V	**7,000**	Data Spec.: 16/12/2011, Data Laurea: 18/07/2005, Data Nascita: 06/12/1981
28	**ZECCHINO CONCETTA** APRICENA (FG) - VIA P.S.S. A. MARIA JIOSE' N.58 ZCCCCT75L55H926P	**7,000**	Data Spec.: 09/06/2012, Data Laurea: 18/12/2002, Data Nascita: 15/07/1975
29	**COCUZZI VALENTINA** FOGGIA (FG) - VIA MARIO FORCELLA, 29 CCZVNT82L47D643J	**7,000**	Data Spec.: 10/12/2012, Data Laurea: 24/07/2008, Data Nascita: 07/07/1982
30	**SPAGNUOLO ANGELA PIA** MANFREDONIA (FG) - VIA ORTO SDANGA 115 SPGNLP80H66H926U	**7,000**	Data Spec.: 21/06/2014, Data Laurea: 13/11/2007, Data Nascita: 26/06/1980

FIRMATO
IL SEGRETARIO

FIRMATO
IL PRESIDENTE

S.I.S.: REGIONE PUGLIA
COMITATO ZONALE: 160115 - ASL FG

MEDSPAI - SER020112

GRADUATORIA PSICOTERAPEUTI

AREA PROFESSIONALE: PSICOTERAPEUTI
ANNO RIFERIMENTO: 2016
STATO GRADUATORIA: DEFINITIVA

BRANCA: 42 - PSICOTERAPIA
DATA DELIBERA: 13/04/2016
NUM. DELIBERA: 363
DATA PUBBLICAZIONE: 14/04/2016

POSIZIONE	NOMINATIVO RESIDENZA CODICE FISCALE	PUNTEGGIO	NOTE
31	**GATTA LIBERA** MANFREDONIA (FG) - LARGO DEI BARONI CESSA N.7 GTTLBR81H46E885U	**7,000**	Data Spec.: 07/07/2014, Data Laurea: 24/02/2006, Data Nascita: 06/06/1981
32	**RUSSO MARIA TERESA** FOGGIA (FG) - VIALE GIOVANNI GENTILE 166 RSSMTR67D61D643P	**6,000**	Data Spec.: 14/12/2003, Data Laurea: 06/07/1993, Data Nascita: 21/04/1967
33	**INGROSSO SARA** TARANTO (TA) - VIA PLATEJA, N.3 NGRSRA80H68L049C	**6,000**	Data Spec.: 16/03/2010, Data Laurea: 21/07/2004, Data Nascita: 28/06/1980
34	**GUALANO MARISA** FOGGIA (FG) - VIALE FRANCIA 25 GLNMRS77M42D643I	**6,000**	Data Spec.: 26/11/2011, Data Laurea: 30/06/2004, Data Nascita: 02/08/1977
35	**CODA SILVIA** VIESTE (FG) - VIA MAURO DEL GIUDICE N.1 CDOSLV81B59H926X	**6,000**	Data Spec.: 23/06/2012, Data Laurea: 07/10/2005, Data Nascita: 19/02/1981
36	**SCILLITANI ANTONELLA** FOGGIA (FG) - VIA ZURETTI 11 SCLNNL82S62D643F	**6,000**	Data Spec.: 19/12/2012, Data Laurea: 13/07/2007, Data Nascita: 22/11/1982

FIRMATO
IL SEGRETARIO

FIRMATO
IL PRESIDENTE

S.I.S.: REGIONE PUGLIA
COMITATO ZONALE: 160115 - ASL FG

MEDSPAI - SER020112

GRADUATORIA PSICOTERAPEUTI

AREA PROFESSIONALE: PSICOTERAPEUTI
ANNO RIFERIMENTO: 2016
STATO GRADUATORIA: DEFINITIVA
BRANCA: 42 - PSICOTERAPIA
DATA DELIBERA: 13/04/2016
NUM. DELIBERA: 363
DATA PUBBLICAZIONE: 14/04/2016

POSIZIONE	NOMINATIVO RESIDENZA CODICE FISCALE	PUNTEGGIO	NOTE
37	**CROVASCE FRANCESCA** RIMINI (RN) - VIA F. DEANDRE' N.10 CRVFNC82E69D643P	**6,000**	Data Spec.: 30/04/2013, Data Laurea: 11/07/2011, Data Nascita: 29/05/1982
38	**VASTARELLA VALERIO** BARI (BA) - VIA A. FENICIA, 12 - 70126 VSTVLR73C25F839Q	**6,000**	Data Spec.: 26/05/2014, Data Laurea: 24/02/2006, Data Nascita: 25/03/1973
39	**LA TORRE ANTONIETTA** FOGGIA (FG) - VIA E. BERLINGUER N.56 LTRNNT77R46D643H	**6,000**	Data Spec.: 06/12/2014, Data Laurea: 29/07/2009, Data Nascita: 06/10/1977
40	**CAMPOREALE TERESA** SAN FERDINANDO DI PUGLIA (BT) - VIA NICOTERA, 05 CMPTRS81D63C514A	**6,000**	Data Spec.: 16/12/2014, Data Laurea: 20/07/2005, Data Nascita: 23/04/1981
41	**FIORE ANGELA** CASSANO DELLE MURGE (BA) - VIA FANTE FEDERELLA, 5 FRINGL61T62A662Z	**5,000**	Data Spec.: 09/06/1998, Data Laurea: 07/04/1988, Data Nascita: 22/12/1961
42	**AQUILINO ALESSIA** FOGGIA (FG) - VIA LUIGI ROVELLI N.47 QLNLSS71P52D643I	**5,000**	Data Spec.: 05/06/2004, Data Laurea: 11/12/1997, Data Nascita: 12/09/1971

FIRMATO
IL SEGRETARIO

FIRMATO
IL PRESIDENTE

S.I.S.: REGIONE PUGLIA
COMITATO ZONALE: 160115 - ASL FG

MEDSPAI - SER020112

GRADUATORIA PSICOTERAPEUTI

AREA PROFESSIONALE: PSICOTERAPEUTI
ANNO RIFERIMENTO: 2016
STATO GRADUATORIA: DEFINITIVA
BRANCA: 42 - PSICOTERAPIA
DATA DELIBERA: 13/04/2016
NUM. DELIBERA: 363
DATA PUBBLICAZIONE: 14/04/2016

POSIZIONE	NOMINATIVO RESIDENZA CODICE FISCALE	PUNTEGGIO	NOTE
43	**NEMBROTTE MENNA ANNALISA** FOGGIA (FG) - VIA CASTELLUCCIO DEI SAURI KM. 5+300 NMBNLS74H68D643D	**5,000**	Data Spec.: 07/07/2007, Data Laurea: 03/03/2000, Data Nascita: 28/06/1974
44	**MASTROGIACOMO PAOLA** TORREMAGGIORE (FG) - VIA LAMARMORA N.16 MSTPLA75A44H926U	**5,000**	Data Spec.: 12/07/2007, Data Laurea: 03/07/1999, Data Nascita: 04/01/1975
45	**SCRIMA MARIANTONELLA** TROIA (FG) - VIA MADONNA DELLA SPERANZA N. 3/A SCRMNT76E43D643P	**5,000**	Data Spec.: 23/06/2009, Data Laurea: 28/06/2001, Data Nascita: 03/05/1976
46	**NARDELLA ANGELA** SAN NICANDRO GARGANICO (FG) - VIA DELLE MAGNOLIE N.23 NRDNGL74A64I158W	**5,000**	Data Spec.: 02/12/2009, Data Laurea: 20/06/2001, Data Nascita: 24/01/1974
47	**CORTELLINO MADDALENA** BARLETTA (BT) - VIA A. MEUCCI, 16 CRTMDL77R48A669H	**5,000**	Data Spec.: 30/01/2011, Data Laurea: 17/07/2006, Data Nascita: 08/10/1977
48	**FRAGALE MORENA** FOGGIA (FG) - VIA MONTE SABOTINO 5 FRGMRN79C48C352V	**5,000**	Data Spec.: 27/02/2011, Data Laurea: 08/03/2005, Data Nascita: 08/03/1979

FIRMATO
IL SEGRETARIO

FIRMATO
IL PRESIDENTE

S.I.S.: REGIONE PUGLIA
COMITATO ZONALE: 160115 - ASL FG

MEDSPAI - SER020112

GRADUATORIA PSICOTERAPEUTI

AREA PROFESSIONALE: PSICOTERAPEUTI
ANNO RIFERIMENTO: 2016
STATO GRADUATORIA: DEFINITIVA
BRANCA: 42 - PSICOTERAPIA
DATA DELIBERA: 13/04/2016
NUM. DELIBERA: 363
DATA PUBBLICAZIONE: 14/04/2016

POSIZIONE	NOMINATIVO RESIDENZA CODICE FISCALE	PUNTEGGIO	NOTE
49	**RASCHINI SILVIA** FOGGIA (FG) - VIA ENZO FIORITTO, 12 RSCSLV80A57D643P	**5,000**	Data Spec.: 04/07/2011, Data Laurea: 23/02/2005, Data Nascita: 17/01/1980
50	**MAZZARELLA SARA** FOGGIA (FG) - VIA ZARA N.93 MZZSRA81C48D643N	**5,000**	Data Spec.: 07/12/2012, Data Laurea: 07/02/2006, Data Nascita: 08/03/1981
51	**BOCOLA FRANCESCA** SAN MARCO IN LAMIS (FG) - P. G. FRASSATI, 4 BCLFNC82C58H985C	**5,000**	Data Spec.: 27/05/2013, Data Laurea: 10/03/2008, Data Nascita: 18/03/1982
52	**DAGOSTINO ALBA** FOGGIA (FG) - VIALE G. DI VITTORIO 199 DGSLBA67R69C514O	**5,000**	Data Spec.: 09/07/2013, Data Laurea: 06/07/2005, Data Nascita: 29/10/1967
53	**LATROFA NICOLA** TRIGGIANO (BA) - VIA GIOBERTI 42 LTRNCL62R06L425F	**4,683**	
54	**VENA CONCETTA** SAN SEVERO (FG) - VIA ALBERONA N.26 VNECCT66H57I158U	**4,296**	

FIRMATO
IL SEGRETARIO

FIRMATO
IL PRESIDENTE

S.I.S.: REGIONE PUGLIA
COMITATO ZONALE: 160115 - ASL FG

MEDSPAI - SER020112

GRADUATORIA PSICOTERAPEUTI

AREA PROFESSIONALE: PSICOTERAPEUTI
ANNO RIFERIMENTO: 2016
STATO GRADUATORIA: DEFINITIVA
BRANCA: 42 - PSICOTERAPIA
DATA DELIBERA: 13/04/2016
NUM. DELIBERA: 363
DATA PUBBLICAZIONE: 14/04/2016

POSIZIONE	NOMINATIVO RESIDENZA CODICE FISCALE	PUNTEGGIO	NOTE
55	**SQUEO COSTANTINA** SAN NICANDRO GARGANICO (FG) - VIA SAN CRISTOFARO 25 SQUCTN64D63I054F	**3,000**	Data Spec.: 21/05/1993, Data Laurea: 08/07/1988, Data Nascita: 23/04/1964
56	**DE MATTEIS CLAUDIA** SAN SEVERO (FG) - VIA CANTATORE N.30/B DMTCLD53S44I158L	**3,000**	Data Spec.: 16/06/1994, Data Laurea: 05/12/1979, Data Nascita: 04/11/1953
57	**PRUDENTE GAETANO** CERIGNOLA (FG) - VIA MONTE FUMAIOLO N. 1 PRDGTN65T26D643K	**3,000**	Data Spec.: 08/07/2003, Data Laurea: 11/12/1991, Data Nascita: 26/12/1965
58	**NESTA ANNAMARIA** TORREMAGGIORE (FG) - VIA ARIMONDI, 4 NSTNMR60E63L273L	**3,000**	Data Spec.: 15/02/2005, Data Laurea: 26/11/1990, Data Nascita: 23/05/1960
59	**MARASCO ROSA MARIA TERESA** FOGGIA (FG) - VIALE FRANCIA N.46 MRSRMR54M61D643N	**3,000**	Data Spec.: 26/06/2010, Data Laurea: 08/10/2003, Data Nascita: 21/08/1954
60	**ANDREANA ANNA ELEONORA** ACCADIA (FG) - VIA BONITO, 21 NDRNLN75H44F538X	**3,000**	Data Spec.: 16/07/2010, Data Laurea: 21/11/2003, Data Nascita: 04/06/1975

FIRMATO
IL SEGRETARIO

FIRMATO
IL PRESIDENTE

S.I.S.: REGIONE PUGLIA
COMITATO ZONALE: 160115 - ASL FG

MEDSPAI - SER020112

GRADUATORIA PSICOTERAPEUTI

AREA PROFESSIONALE: PSICOTERAPEUTI
ANNO RIFERIMENTO: 2016
STATO GRADUATORIA: DEFINITIVA
BRANCA: 42 - PSICOTERAPIA
DATA DELIBERA: 13/04/2016
NUM. DELIBERA: 363
DATA PUBBLICAZIONE: 14/04/2016

POSIZIONE	NOMINATIVO RESIDENZA CODICE FISCALE	PUNTEGGIO	NOTE
61	**MONTOYA MARA PATRICIA** SAN MARCO IN LAMIS (FG) - VILLAGGIO AMENDOLA MNTMPT80E62Z600D	**3,000**	Data Spec.: 30/07/2011, Data Laurea: 26/05/2004, Data Nascita: 22/05/1980
62	**FACENNA ASSUNTA MARIA** TOLLO (CH) - VIA SAN BIAGIO 19/A FCNSNT81C47E549Y	**3,000**	Data Spec.: 23/10/2012, Data Laurea: 29/11/2005, Data Nascita: 07/03/1981
63	**TRAVERSI FRANCESCA** CERIGNOLA (FG) - VIA SAN FERDINANDO, 3 TRVFNC80E63H926Y	**3,000**	Data Spec.: 27/05/2013, Data Laurea: 24/07/2008, Data Nascita: 23/05/1980
64	**NICASTRO ADALGISA** FOGGIA (FG) - VIA LA GUARDIA 6/D NCSDGS82E24H926A	**3,000**	Data Spec.: 03/07/2013, Data Laurea: 20/12/2007, Data Nascita: 24/05/1982
65	**MANCINI MARIA ASSUNTA** FOGGIA (FG) - VIA GRECIA 16, 71100 MNCMSS56C61D643H	**3,000**	Data Spec.: 17/03/2014, Data Laurea: 26/07/2007, Data Nascita: 21/03/1956
66	**DANZA GIOVANNI** RIGNANO GARGANICO (FG) - VIALE SAN GIOVANNI BOSCO, 22 DNZGNN80A30H926V	**3,000**	Data Spec.: 26/05/2014, Data Laurea: 27/02/2006, Data Nascita: 30/01/1980

FIRMATO
IL SEGRETARIO

FIRMATO
IL PRESIDENTE

S.I.S.: REGIONE PUGLIA
COMITATO ZONALE: 160115 - ASL FG

MEDSPAI - SER020112

GRADUATORIA PSICOTERAPEUTI

AREA PROFESSIONALE: PSICOTERAPEUTI
ANNO RIFERIMENTO: 2016
STATO GRADUATORIA: DEFINITIVA
BRANCA: 42 - PSICOTERAPIA
DATA DELIBERA: 13/04/2016
NUM. DELIBERA: 363
DATA PUBBLICAZIONE: 14/04/2016

POSIZIONE	NOMINATIVO RESIDENZA CODICE FISCALE	PUNTEGGIO	NOTE
67	**GORGOGLIONE NICOLA PIO** SAN GIOVANNI ROTONDO (FG) - VIA E.MORANTE N.9 GRGNLP81E26H926O	**3,000**	Data Spec.: 31/12/2014, Data Laurea: 02/02/2010, Data Nascita: 26/05/1981
68	**MANGANO MARINA** SAN GIOVANNI ROTONDO (FG) - VIA MORANTE 9 MNGMRN83S29H926Z	**3,000**	Data Spec.: 19/01/2015, Data Laurea: 03/02/2010, Data Nascita: 29/11/1983

FIRMATO
IL SEGRETARIO

FIRMATO
IL PRESIDENTE

DETERMINAZIONE DEL DIRIGENTE SEZIONE PROGRAMMAZIONE ASSISTENZA TERRITORIALE E PREVENZIONE 7 giugno 2016, n. 367

Ricognizione Centri Regionali autorizzati alla utilizzazione e prescrizione della specialità medicinale Xgeva (denosumab) per il trattamento "Metastasi ossee da tumori solidi" previsto nei Registri dei Farmaci Sottoposti a Monitoraggio AIFA. Integrazione D.D. 98/2015.

il Dirigente della Sezione

VISTI gli artt. visti gli articoli 4 e 5 della L.R. n. 7/97;

VISTA la Deliberazione G.R. n. 3261 del 28/7/98;

VISTI gli artt. 4 e 16 del D. Lgs. 165/01;

VISTO l'art. 32 della legge 18 giugno 2009, n. 69, che prevede l'obbligo di sostituire la pubblicazione tradizionale all'Albo ufficiale con la pubblicazione di documenti digitali sui siti informatici;

VISTO l'art. 18 del Dlgs 196/03 "Codice in materia di protezione dei dati personali" in merito ai Principi applicabili ai trattamenti effettuati dai soggetti pubblici;

VISTA la Legge 24 dicembre 1993, n. 537 con la quale si dispone la classificazione dei medicinali autorizzati all'immissione in commercio e l'individuazione di quelli che possono essere erogati a totale carico del Servizio sanitario nazionale.

Vista la seguente relazione istruttoria espletata dal Servizio competente:

- I Registri dei farmaci sottoposti a monitoraggio rappresentano uno strumento avanzato di governo dell'appropriatezza prescrittiva e di controllo della spesa farmaceutica; nei Registri entrano anche quei farmaci erogabili a totale carico del S.S.N. ai sensi della legge 648/96;

- i Registri AIFA, ai sensi dell'art.15, comma 10, del D.L. 6 luglio 2012, n. 95, convertito in legge, con modificazioni, dalla Legge 7 agosto 2012, n. 135, entrano ufficialmente a far parte del Sistema Informativo del Servizio Sanitario Nazionale. L'AIFA ha coniugato, in modo efficiente all'interno del proprio percorso di Health Technology Assessment (HTA), la valutazione del rischio-beneficio di un medicinale con quella del costo-efficacia e ha permesso la rapida identificazione di nuove informazioni sulla sicurezza. A tal proposito, si rammenta che gli Operatori Sanitari hanno l'obbligo di segnalare qualsiasi reazione avversa ai Responsabili di farmacovigilanza Aziendali;

- l'Agenzia Italiana del Farmaco (AIFA) per il trattamento "Metastasi ossee da tumori solidi" ha attivato il Registro di monitoraggio con la determinazione di seguito riportata:
  - n.202/2013 ha definito il regime di rimborsabilità/fornitura (H-RNRL) e il prezzo di vendita della specialità medicinale per uso umano Xgeva (denosumab);

- il Servizio Politiche del Farmaco e dell'Emergenza/Urgenza ha individuato i Centri prescrittori con:
  - D. D. 98 del 23.03.2015;

- l'Agenzia Italiana del Farmaco (AIFA), con comunicato pubblicato sulla G.U. n.51 del 03.03.2015, ha emanato delle precisazioni in merito alla prescrivibilità dei farmaci oncologici anche da parte dello specialista radioterapista-oncologo;

- il Servizio Politiche del Farmaco e dell'Emergenza/Urgenza, Sezione PATP (Programmazione Assistenza Territoriale e Prevenzione), al fine di individuare sia le strutture private accreditate con posti letto e sia i Servizi Ospedalieri-DH-Amb. nella disciplina di Oncologia, Radioterapia Oncologica e Ginecologia e Urologia, ha formulato apposite richieste all'Ufficio Accreditamenti del Servizio PAOSA e ai Direttori Aziendali delle Strutture Sanitarie Pubbliche, IRCCS ed Enti Ecclesiastici;

- preso atto che sono pervenute richieste, agli atti del Servizio, da parte delle Direzioni Aziendali di integrazione:
  - Casa di Cura Prof. Brodetti-Villa Igea Foggia-prot. AOO/152/2881 del 14.03.2016 U.O.Oncologia.
  - Casa Sollievo della Sofferenza di San Giovanni Rotondo-prot. AOO/152/7093 del 07.05.15-U.0. Radioterapia Oncologica;
  - IRCCS Istituto Tumori Giovanni Paolo 11-prot. A00/152/7060 del 07.05.15-U.0. Radioterapia Oncologica;
  - Ospedale P.O. Barletta-prot. A00/152/6950 de106.05.15-U.O. Radioterapia Oncologica;
  - Casa di Cura Villa Verde Taranto-prot. A00/152/14044 del 23.11.2015-U.O.Oncologia;
  - Azienda Policlinico Bari-prot. A00/152/14041 del 23.11.2015-U.O.C. Medicina Interna

- considerato che gli specialisti esperti nell'impiego di terapie oncologiche dovranno aver cura di compilare la scheda raccolta dati informatizzata di arruolamento dei pazienti eleggibili, la scheda di follow-up, pubblicate sul sito della AIFA piattaforma web all'indirizzo https://www.agenziafarmaco.gov.it/registri. Dovranno, inoltre, attenersi scrupolosamente alle modalità di somministrazione, di cui alla scheda tecnica approvata dall'AIFA, e ottemperare all'obbligo della chiusura dei trattamenti propedeutica alla richiesta dei rimborsi;
- al fine di porre il SSR nelle condizioni ottimali per le Procedure di Applicazione dei Managed Entry Agreements, si dispone che, relativamente alle Case di Cura Private Accreditate, è data facoltà di prescrivere solo le specialità con il regime di rimborsabilità/fornitura (H-RNRL);
- si ritiene, pertanto, ai fini del trattamento "Metastasi ossee da tumori solidi" e la prescrizione a carico del SSN della specialità medicinale Xgeva, di procedere ad una ricognizione delle U.O.-DH-DS-Amb. di Oncologia, Ginecologia, Radioterapia Oncologica e Urologia come di seguito riportati:

CENTRI	**U.O./Serv. Amb. Ospedalieri**
ASL BA	
Ospedale della Murgia -Altamura	Medicina Interna - Amb. di Oncologia Ginecologia
Ospedale S. Paolo	Medicina Interna - Amb. di Oncologia Ginecologia
Ospedale Di Venere	Medicina Interna - Amb. di Oncologia Ginecologia Urologia
Ospedale Molfetta	Chirurgia Generale - Amb. Oncologia Urologia
Ospedale Corato	Ginecologia
Ospedale Monopoli	Ginecologia Urologia
Ospedale Putignano	Ginecologia
ASL BT	
Ospedale Barletta "Mons. R. Dimiccoli"	Oncologia Ginecologia Radioterapia Oncologica

Ospedale Trani	Medicina Interna - Amb. di Oncologia
Ospedale di Bisceglie	Ginecologia
Ospedale di Andria	Ginecologia Urologia
ASL BR	
Ospedale Fasano	Medicina Interna - DH di Oncologia Ginecologia
Ospedale A. Perrino -Brindisi	Oncologia Ginecologia Urologia
Ospedale Francavilla Fontana (Ceglie Messapica)	Medicina Interna - DH di Oncologia Ginecologia
ASL FG	
Ospedale Cerignola “G. Tatarella”	Medicina Interna - DH di Oncologia Ginecologia Urologia
Ospedale San Severo “T. Maselli”	Medicina Interna - DH di Oncologia Ginecologia Chirurgia Gen.-Day Surgery di Urologia
Ospedale Lucera	Medicina Interna - DH di Oncologia
Ospedale di Manfredonia	Ginecologia
Casa di Cura Prof. Brodetti-Villa Igea (accreditata con D.D. n. 69/2009)	Oncologia
ASL LE	
Ospedale “V. Fazzi” -Lecce	Oncologia Ginecologia Urologia
Ospedale Gallipoli “Sacro Cuore di Gesù”	Oncologia
Ospedale Casarano	Oncologia Urologia
Ospedale Copertino	Medicina Interna - Amb. di Oncologia Ginecologia Urologia
Ospedale Scorrano	Medicina Interna - Amb. di Oncologia Ginecologia
Ospedale Galatina	Medicina Interna - Amb. di Oncologia Ginecologia
ASL TA	
Ospedale Taranto-SS. Annunziata/ Moscati	Oncologia Ginecologia Urologia
Ospedale Castellaneta	Medicina Interna - Amb. di Oncologia Ginecologia
Ospedale Manduria	Medicina Interna - Amb. di Oncologia
Ospedale Martina Franca	Ginecologia Urologia
CDC Villa Verde (accreditati con D.D. n. Oncologia 598/2005	Oncologia

AAOO Univ. - IRCCS – EE	
AO Univ. OORR Foggia	Oncologia Ginecologia Urologia
Istituto Tumori Giovanni Paolo II (BA)	Oncologia Ginecologia Radioterapia Oncologica
IRCCS Saverio De Bellis (BA)	Gastroenterologia - Amb. di Oncologia
Casa Sollievo della Sofferenza	Oncologia Ginecologia Urologia Radioterapia Oncologica
AO Univ. Cons. Policlinico - Bari	Oncologia Ginecologia Urologia Radioterapia Oncologica Medicina Interna (Deg.-Amb.-DH di Oncologia)
Ente Eccl. Osp. Gen. Reg Miulli	Medicina Interna - DH di Oncologia Ginecologia Urologia
Ospedale Generale Prov. Card. G. Panico	Oncologia Ginecologia Urologia

VERIFICA Al SENSI DEL D.lgs 196/03

Garanzie alla riservatezza

La pubblicazione dell'atto all'albo, salve le garanzie previste dalla legge 241/90 in tema di accesso ai documenti amministrativi, avviene nel rispetto della tutela alla riservatezza dei cittadini, secondo quanto disposto dal Dlgs 196/03 in materia di protezione dei dati personali, nonché dal vigente regolamento regionale n.5/2006 per il trattamento dei dati sensibili e giudiziari.

ADEMPIMENTI CONTABILI ai sensi della L.R. n.28/2001 e s.m.i.

Si dichiara che il presente provvedimento non comporta alcun mutamento qualitativo e quantitativo di entrata o di spesa né a carico del bilancio regionale né a carico degli Enti per i cui debiti i creditori potrebbero rivalersi sulla Regione e che è escluso ogni ulteriore onere aggiuntivo rispetto a quelli già autorizzati a valere sullo stanziamento previsto dal bilancio regionale. **Non ricorrono gli obblighi di cui agli artt, 26 e 27 del D.L.gs 14 marzo 2013 n.33**

DETERMINA

Alla luce di tutto quanto su esposto, che qui si intende integralmente riportato:

- di procedere ai fini del trattamento "Metastasi ossee da tumori solidi" e la prescrizione a carico del SSN della specialità medicinale Xgeva, ad una ricognizione delle U.O.-DHDS-Amb. di Oncologia, Ginecologia, Radioterapia Oncologica e Urologia come di seguito riportati:

CENTRI	U.O./Serv. Amb. Dspedalieri
ASL BA	
Ospedale della Murgia -Altamura	Medicina Interna - Amb. di Oncologia Ginecologia
Ospedale S. Paolo	Medicina Interna - Amb. di Oncologia Ginecologia
Ospedale Di Venere	Medicina Interna - Amb. di Oncologia Ginecologia Urologia
Ospedale Molfetta	Chirurgia Generale - Amb. Oncologia Urologia
Ospedale Corato	Ginecologia
Ospedale Monopoli	Ginecologia Urologia
Ospedale Putignano	Ginecologia
ASL BT	
Ospedale Barletta “Mons. R. Dimiccoli”	Oncologia Ginecologia Radioterapia Oncologica
Ospedale Trani	Medicina Interna - Amb. di Oncologia
Ospedale di Bisceglie	Ginecologia
Ospedale di Andria	Ginecologia Urologia
ASL BR	
Ospedale Fasano	Medicina Interna - DH di Oncologia Ginecologia
Ospedale A. Perrino -Brindisi	Oncologia Ginecologia Urologia
Ospedale Francavilla Fontana (Ceglie Messapica)	Medicina Interna - DH di Oncologia Ginecologia
ASL FG	
Ospedale Cerignola “G. Tatarella”	Medicina Interna - DH di Oncologia Ginecologia Urologia
Ospedale San Severo “T. Maselli”	Medicina Interna - DH di Oncologia Ginecologia Chirurgia Gen.-Day Surgery di Urologia
Ospedale Lucera	Medicina Interna - DH di Oncologia
Ospedale di Manfredonia	Ginecologia
Casa di Cura Prof. Brodetti-Villa Igea (accreditata con D.D. n. 69/2009)	Oncologia
ASL LE	
Ospedale “V. Fazzi” -Lecce	Oncologia Ginecologia Urologia
Ospedale Gallipoli “Sacro Cuore di Gesù”	Oncologia
Ospedale Casarano	Oncologia Urologia
Ospedale Copertino	Medicina Interna - Amb. di Oncologia Ginecologia Urologia

Ospedale Scorrano	Medicina Interna - Amb. di Oncologia Ginecologia
Ospedale Galatina	Medicina Interna - Amb. di Oncologia Ginecologia
ASL TA	
Ospedale Taranto-SS. Annunziata/ Moscati	Oncologia Ginecologia Urologia
Ospedale Castellaneta	Medicina Interna - Amb. di Oncologia Ginecologia
Ospedale Manduria	Medicina Interna - Amb. di Oncologia
Ospedale Martina Franca	Ginecologia Urologia
CDC Villa Verde (accreditati con D.D. n. 598/2005	Oncologia
AAOO Univ. - **IRCCS – EE**	
AO Univ. OORR Foggia	Oncologia Ginecologia Urologia
Istituto Tumori Giovanni Paolo II (BA)	Oncologia Ginecologia Radioterapia Oncologica
IRCCS Saverio De Bellis (BA)	Gastroenterologia - Amb. di Oncologia
Casa Sollievo della Sofferenza	Oncologia Ginecologia Urologia Radioterapia Oncologica
AO Univ. Cons. Policlinico - Bari	Oncologia Ginecologia Urologia Radioterapia Oncologica Medicina Interna (Deg.-Amb.-DH di Oncologia)
Ente Eccl. Osp. Gen. Reg Miulli	Medicina Interna - DH di Oncologia Ginecologia Urologia
Ospedale Generale Prov. Card. G. Panico	Oncologia Ginecologia Urologia

- di disporre che è fatto obbligo, per gli specialisti esperti nell'impiego di terapie oncologiche, individuati dai Direttori Sanitari, di aver cura di compilare la scheda raccolta dati informatizzata di arruolamento dei pazienti eleggibili, la scheda di follow-up, pubblicate sul sito della AIFA piattaforma web - all'indirizzo https:/ www.agenziafarmaco.gov.it/registri e di attenersi scrupolosamente alle modalità di somministrazione di cui alla scheda tecnica approvata dall'AIFA;

- di disporre che, per la specialità Xgeva, gli specialisti al termine della terapia prevista hanno l'obbligo di compilare la scheda di fine trattamento al fine di applicare l'Accordo negoziale AIFA e porre il farmacista abilitato a tale funzionalità nelle condizioni di richiedere i relativi rimborsi;

- di disporre, altresì, che la mancata chiusura del fine trattamento, propedeutico alla richiesta di rimborso, si potrà configurare come danno erariale da imputare in capo allo specialista prescrittore;

- di disporre che le prescrizioni della specialità medicinale Xgeva, deve essere obbligatoriamente registrate nel Nuovo Sistema Informatico Edotto dallo specialista oncologo (incardinato nelle U.O. di Oncologia cod.64, Medicina Generale/Interna cod.26, Chirurgia Generale cod.09, Ginecologia cod.37, Urologia cod.43 e Radioterapia cod. 70), per consentire le successive fasi di erogazione e monitoraggio;

- di disporre che le dispensazioni, a carico del SSN e a seguito di attenta verifica della scheda di eleggibilità AIFA da parte del Farmacista Pubblico, dovranno essere effettuate dalle Farmacie dei Servizi Farmaceutici Territoriali (H-RNRL);

- di disporre che tutti gli Operatori Sanitari hanno l'obbligo di segnalare qualsiasi reazione avversa ai Responsabili di farmacovigilanza Aziendali;

- di disporre che le Direzioni Generali delle ASL dovranno verificare che sia in essere l'Accordo contrattuale sottoscritto con le case di Cura Private Accreditate per la prescrizione delle specialità classificate H-RNRL;

- di notificare il presente atto al Ministero della Salute-Dipartimento per la valutazione dei medicinali e Farmacovigilanza, all'Agenzia Italiana del Farmaco AIFA, ai Direttori Generali delle Aziende Sanitarie e Ospedaliere e ai Rappresentanti legali degli 1RCCS ed Enti Ecclesiastici (per il loro tramite ai Centri Individuati di propria competenza territoriale) e ai Direttori di Farmacia Ospedaliera e Territoriale;

- di disporre la pubblicazione sul B.U.R.P.

- Il presente provvedimento:
  - Sarà pubblicato all'albo istituito presso la Sezione Programmazione Assistenza Territoriale Prevenzione — Via Gentile, 52 Bari;
  - Sarà trasmesso in copia conforme all'originale alla Segreteria della Giunta Regionale;
  - Sarà disponibile nel sito ufficiale della regione Puglia: www.regione.puglia.it;
  - Sarà trasmesso in copia all'Assessore alla Sanità;
  - Il presente atto, composto da n. 11 facciate, è adottato in originale.

IL DIGENTE DELLLA SEZIONE
Dott.ssa Giovanna Labate

DETERMINAZIONE DEL DIRIGENTE SEZIONE PROGRAMMAZIONE ASSISTENZA TERRITORIALE E PREVENZIONE
9 giugno 2016, n. 379

Art.15 dell'A.C.N. per la disciplina dei rapporti con i Medici di Medicina Generale reso esecutivo con Intesa sancita in Conferenza Stato/Regioni rep. Atti n. 93/CSR/del 29/07/2009. Graduatoria regionale di medicina generale per l'anno 2015 – rettifica graduazione posizioni.

LA DIRIGENTE DELLA SEZIONE
PROGRAMMAZIONE ASSISTENZA TERRITORIALE PREVENZIONE

Visto il D.Lgs. 3 Febbraio 1993 n.29;
Visto il D.Lgs. 31 Marzo 1998 n.80;
Vista la Legge Regionale 24 Marzo 1974 n.18;
Vista la Legge Regionale 4 Febbraio 1997 n.7;
Vista la Deliberazione di Giunta Regionale 28 Luglio 1998 n. 3261 e successive integrazioni;
Visto il d.lgs. 30 Marzo 2001 n. 165 e s.m. e i.

In Bari presso la sede della Sezione Programmazione Assistenza Territoriale Prevenzione, a seguito dell'istruttoria espletata dai funzionari in staff all'Ufficio di Direzione del Servizio, riceve dal responsabile del procedimento la seguente relazione:

- con determina n.I7, del 18/01/2016, pubblicata sul BURP n. 5 del 21/01/2016,e stata approvata la graduatoria definitiva di medicina generale composta da n. 1985 medici, valevole per l'anno 2015, sulla base dei titoli di servizio maturati alla data del 31/1212013;

- a seguito di esposto presentato, ai sensi dell'art. 8 della L. 241190, da alcuni medici controinteressati, nei confronti del dott. Cicconetti Paolo, in cui si contestava al sanitario di aver prestato servizio di guardia medica durante il periodo di specializzazione in radioterapia oncologica dal 07/07/2006 al 31/10/2009.

- con nota prot. n. A00/152/5421/PATP del 09/05/2016, si avviava procedimento amministrativo nei confronti del dott. Cicconetti Paolo finalizzato ad accertare la veridicità di quanto denunciato nell'esposto;

- con nota n. A00/152/6073/PATP del 24/05/2016, il dott. Cicconetti Paolo, forniva le proprie controdeduzioni, facendo riferimento al parere della Si.Sa.c. prot. 649/2011 del 28 luglio 2011, che testualmente recita *"nel caso di specializzazione non riconosciuta valida ai fini dell'accesso in graduatoria, è possibile riconoscere le attività compatibili con l'iscrizione al corso di specializzazione e cioè le attività consentite ai sensi dell'art. 19 comma 11 legge 28 dicembre 2001 n. 448"(n.d.r. in cui rientrano anche le sostituzioni di guardia medica) in questa ipotesi è possibile riconoscere il punteggio per l'attività di servizio che è alternativo al titolo conseguito.*
- preso atto, che la specializzazione conseguita in "radioterapia oncologica " non è valutabile in quanto non rientra ai sensi del D.M. 30 gennaio 1998, tra quelle equipollenti né tantomeno ai sensi del D.M. 31 gennaio 1998 tra quelle affini;

- tenuto conto di quanto prescritto dall'art.70 co.6 dell'ACN 29/07/2009 che dispone: "*ai sensi dell'art. 19 co. 11 della L. 448 del 2001..... omissis al solo fine di garantire il servizio si potranno incaricare, per non più di tre mesi l'anno, medici non presenti nella graduatoria regionale di medicina generale vigente, nei casi di carente disponibilità;*

- accertato che, al sanitario in questione, risulta essere stato attribuito un punteggio aggiuntivo non dovuto per

le motivazioni di cui all'art.70 co.6 dell'ACN 29/07/2009 , pari a punti 1,20 per il periodo dal 07/07/2006 al 31/10/2009, in quanto trattasi di attività seppur svolta durante un periodo formativo (specializzazione in radioterapia oncologica), 4 superiore al limite previsto dall'art.70 co.6 dell'ACN 29/07/2009.

- Preso atto che il dott. Cicconetti Paolo, nella graduatoria definitiva 2015 occupava la posizione n. 1452 con punti 11,45 (pagina 3010 del BURP n. 5 del 21/01/2015), in virtù di quanto in precedenza richiamato, viene ricollocato con un punteggio pari a 10,25 al posto n. 1529 bis della graduatoria valevole per l'anno 2015 pubblicata sul BURP n. 5 del 21/01/2016, secondo lo schema sinottico di seguito riportato:

Posizione	nominativo e indirizzo	data di nascita e residenza	Punteggio	Data e voto di laurea	Att. as. ca. es ms.
1529 bis	Cicconetti Paolo c.so Skanderberg,109	28/01/1978 Casalvecchio di Puglia	10,25	22.12.2004 100/110	si si si si no

ADEMPIMENTI CONTABILI DI CUI ALLA L.R. 28/2001 e S.M.I.

Si dichiara che il presente provvedimento non comporta alcun mutamento qualitativo e quantitativo di entrata o di spesa né a carico del bilancio regionale né a carico degli enti per i cui debiti i creditori potrebbero rivalersi sulla regione e che è escluso ogni ulteriore onere aggiuntivo rispetto a quelli già autorizzati a valere sullo stanziamento previsto dal bilancio regionale.

Il Responsabile del Procedimento Dr. Vito CARBONE
L'istruttore Sig. Pietro LAMANNA

LA DIRIGENTE DELLA SEZIONE
ASSISTENZA TERRITORIALE PREVENZIONE

- sulla base delle risultanze istruttorie come innanzi illustrate, letta la proposta formulata dal responsabile del procedimento;
- vista la sottoscrizione posta in calce al presente provvedimento dalla Dirigente della Sezione;
- richiamato, in particolare il disposto dell'art. 6 della L.R. 4 Febbraio 1997 n. 7 in materia di modalità di esercizio della funzione dirigenziale;

DETERMINA

Per le motivazioni in narrativa esposte che s'intendono integralmente trascritte :
Di prendere atto:

- della nota prot. n. AOO/152/6200/PATP del 26/05/2016 così come integrata cori la nota prot. n. AOO/152/6555/PATP del 01/06/2016 con la quale a conclusione del procedimento amministrativo avviato nei confronti del Dr. Cicconetti Paolo, si è proceduto a d accogliere parzialmente le deduzioni fornite dallo stesso e richiamate nelle succitate note;

Di procedere, ai sensi di quanto disposto dall'art. 15 dell' A.C.N. per la disciplina dei rapporti con i medici di medicina generale, reso esecutivo con l'Intesa sancita in Conferenza Stato/Regioni il 29/7/2009, a rettificare la graduatoria regionale definitiva valevole per l'anno 2015, con la ricollocazione del dott. Cicconetti Paolo riportato alla pagina 3013 del BURP n. 5 del 21/01/2016, secondo lo schema sinottico di seguito riportato :

Posizione	nominativo e indirizzo	data di nascita e residenza	Punteggio	Data e voto di laurea	Att. as. ca. es ms.
1529 bis	Cicconetti Paolo c.so Skanderberg,109	28/01/1978 Casalvecchio di Puglia	10,25	22.12.2004 100/110	si si si si no

- Di pubblicare il presente provvedimento sul Bollettino Ufficiale della Regione ai sensi e per gli effetti di quanto disposto dall'art. dall'art. 15 — 9^0 comma dell'Intesa sancita in Conferenza Stato/Regioni il 29/7/2009;

- Di notificare copia del presente provvedimento al dott. Paolo Cicconetti, c.so Skanderberg,109 - Casalvecchio di Puglia -;

- Di notificare il presente provvedimento ai Direttori Generali delle AA.SS.LL. insistenti sul territorio regionale

LA DIRIGENTE DELLA SEZIONE PATP
Dott.ssa Giovanna LABATE

DETERMINAZIONE DEL DIRIGENTE SERVIZIO ATTIVITA' ESTRATTIVE 8 giugno 2016, n. 98

L.r. 37/85 e s.m.i. - autorizzazione ampliamento coltivazione cava di gesso in località "GESSARA" – Comune di ANZANO DI PUGLIA (FG) – particelle n.128-129-130-131-132-133-135-136-137-138-139-346-651-724 del F.17 – Ditta VITO ALTERIO GESSI snc – ARIANO IRPINO (AV).

IL DIRIGENTE SERVIZIO ATTIVITA' ESTRATTIVE

- VISTA la L.R. 04 febbraio 1997 n.7, art.4, 3° comma , artt. 5 e 6 e s.m.i.;
- VISTA la D.G.R. n.3261 del 28.7.98;
- VISTI gli artt. 4 e 16 del D. Lgs. n. 165/01;
- VISTO l'art. 32 della legge 18 giugno 2009, n. 69, che prevede l'obbligo di sostituire la pubblicazione tradizionale all'Albo ufficiale con la pubblicazione di documenti digitali sui siti informatici;
- VISTO l'art. 18 del Dlgs n. 196/03 "Codice in materia di protezione dei dati personali" in merito ai Principi applicabili ai trattamenti effettuati dai soggetti pubblici;
- VISTO il D.P.R. 24 luglio 1977, n.616;
- VISTA la l.r. 7/80 e s.m.i.;
- VISTA la l.r. 22 maggio 1985, n.37 e succ. modificazioni;
- VISTO il D.P.R. 9 aprile 1959, n.128;
- VISTO il D. L.vo 09 aprile 2008, n.81;
- VISTO il D. L.vo 25 novembre 1996, n.624;
- VISTA la D.G.R. n.538 del 09.05.2007 e s.m.i. Direttiva in materia di Attività Estrattiva;
- VISTA la D.G.R. n.580 del 15.05.2007 di approvazione del PRAE, e s.m.i. apportate con la D.G.R. n.445 del 23.02.2010;
- VISTO il D.L.vo n.117 del 30.05.2008 di attuazione della direttiva 2006/21/CE relativa alla gestione dei rifiuti delle industrie estrattive;
- VISTO il DPGR 443 del 31/07/2015 con il quale è stata riorganizzata e ridenominata l'intera struttura regionale, resa operativa con l'insediamento dei Direttori di Dipartimento, avvenuto il 02/11/2015;
- VISTA la DGR 2028 del 10/11/2015 con la quale è stato conferito al Dirigente Ing. Giuseppe Tedeschi l'*interim* della direzione della Sezione Ecologia;
- VISTA la Determinazione Dirigenziale n. 405 del 24-11-2015, con la quale il Dirigente della Sezione Ecologia delega, ai sensi dell'art. 45 della L.R. 16 aprile 2007, n. 10, alcune funzioni dirigenziali all'Ing. Angelo LEFONS, così come meglio specificate nel citato atto.

- Sulla base dell'istruttoria espletata dall'Ufficio competente, come da apposita relazione in atti n.29 del 06/06/2016, sottoscritta dal funzionario istruttore, dalla quale emerge quanto segue:

Premesso che:

- la ditta VITO ALTERIO GESSI snc, con sede in ARIANO IRPINO (AV), esercente la cava di gesso settore B in località "GESSARA" del Comune di ANZANO DI PUGLIA (FG), giusto istanza di prosecuzione in regime transitorio , ex art.35, l.r.37/85, dell'attività estrattiva sulle part.lle 128-129-135-136-137-138 del F.17, in atti al n.163 del 10/01/86, e successiva istanza di proroga coltivazione, ex art.23 NTA PRAE approvato con DGR 538/2007 e s.m.i., sulle sole particelle 135-136-137, in atti al n.5952 del 9/10/07;
- con istanza del 13/1/2014, acquisita al prot. n.1160 il 23/01/2014, la ditta esercente ha chiesto l'ampliamento cava sulle particelle n.128-129-130-131-132-133-138-139-346-651-724 del F.17 e n.365-366-367-368-369-370 del F.16;
- il relativo progetto di coltivazione e la documentazione di rito sono stati inviati successivamente, in atti ai prott. n.7073 il 16/05/2014 e n.11378 il 4/08/2014, negli stessi la ditta chiarisce che le particelle ricadenti sul F.16 sono state indicate solo perché in disponibilità della ditta ma non saranno interessate dagli interventi;

- il procedimento amministrativo è stato avviato con la nota n.13843 del 03/10/14 di richiesta dei pareri agli Enti/Uffici, così come disposto dall'art.13 della l.r. 37/85 e s.m.i., per quanto al punto sopra per le sole particelle indicate ricadenti nel F.17;
- il Servizio Foreste Sezione di Foggia con nota n.4300 del 01/03/16, ha inviato il Nulla Osta forestale per l'attività estrattiva in ampliamento di che trattasi con delle prescrizioni di seguito riportate:
  1. *i movimenti di terra che si autorizzano siano esclusivamente quelli strettamente necessari a realizzare le opere così come da elaborati tecnico-grafico/planimetrico di progetto … ; pertanto non si dovranno movimentare e/o stabilmente trasformare ulteriori superfici.*
  2. *Siano rispettati i contenuti di cui al Capo II del R.R. n.9/15, le prescrizioni 'si ne qua non' del geologo-progettista, così come riportate nelle conclusioni dello studio geologico, e le indicazioni del PAI Puglia circa i controlli sulle rocce nelle fasi di scavo.*
  3. *Il recupero ambientale contempli vegetazione autoctona (macchia mediterranea)*
- la Soprintendenza per i Beni Ambientali Architettonici Artistici e Storici – Bari, con nota n.11385 del 24/11/14, ha espresso parere favorevole al progetto presentato a condizione che "*si conferisca all'area, al termine del ripristino, un carattere di maggiore naturalità attraverso opere aggiuntive di rimodellazione e di ingegneria naturalistica, in grado di attenuare i dislivelli generali. Si adoperi un sistema di piantumazione delle essenze che non segua gli schemi lineari e geometrici adottati in progetto ma riproponga in forma di "macchia" la necessaria naturalità, come chiaramente riscontrabile nell'area circostante*.;
- la Soprintendenza per i Beni Archeologici – Taranto, con note prot. n.3542 del 04/04/2016l 24/03/03, comunica che "*non si ravvisano elementi ostativi all'avvio dell'attività in progetto.*";
- l'Ufficio Osservatorio Abusivismo e Contenzioso con nota n.2737 del 01/04/15 ha comunicato che alcuni dei terreni in oggetto risultano gravati da uso civico e precisamente la part. 128 è "*gravata da uso civico proposta per la legittimazione, … tale part. Risulta leggitimata ex art.54, lr 14/2004"*; le part.lle 135-136 risultano "*terre demaniali in ditta al Comune e da queste locate*, e tenuto conto che "*le terre gravate da uso civico non possono essere sottoposte a mutamenti di destinazione se non previa autorizzazione dell'Amministrazione regionale … invita l'Amministrazione Comunale a prendere contatti per individuare congiuntamente le possibili soluzioni*.";
  - in merito a quest'ultimo punto il Sindaco di Anzano di Puglia con nota 1428 del 28/04/2015 ha richiesto il declassamento del Demanio civico delle part.lle 135-136 F.17 ed il trasferimento al patrimonio comunale in quanto l'attività estrattiva nel sito è iniziata da oltre 30 anni e le stesse particelle non sono mai state utilizzate con uso civico dalla collettività;
  - la ditta con lettera del 08/02/2016, acquisita al prot. n.1619 il 10/02.2016, ha comunicato che per la particella 128 ha provveduto all'affrancazione versando l'importo stabilito dal comune e precisando che la quota parte di detta particella gravata da uso civico non sarà in ogni caso interessata dal processo estrattivo in quanto perimetrale;
- il Servizio Urbanistico Regionale con nota n.7279 del 01/10/15 ha comunicato che l'intervento non essendo soggetto a VIA di competenza regionale o provinciale, per cui il rilascio dell'Autorizzazione Paesaggistica o l'accertamento compatibilità paesaggistica ex art.90 e 91 NTA PPTR è di competenza dell'ente delegato, nel caso del Comune di Anzano di Puglia la competenza è in capo alla Provincia di Foggia giusta DGR n.2766/2010;
- il Responsabile del Settore Tecnico del Comune di Anzano di Puglia con nota n.695 del 26/02/2016 ha trasmesso la determina n.173 del 25.01.16, con la quale il Settore Ambiente della Provincia di Foggia, subdelegato con delibera Consiglio Comunale n.13/2014, esprime parere favorevole in merito a procedura V.I.A. del progetto di ampliamento ed approfondimento della cava in questione con delle precisazioni e prescrizioni (che qui si intendono integralmente riportate) e che, ai sensi dell'art.14, lr 4/2014, *sostituisce l'autorizzazione paesaggistica;*
- il Responsabile del Settore Tecnico del Comune di ANZANO DI PUGLIA, con pec del 01/03/2016 ha inviato l'avviso affisso all'albo pretorio al n.34 del 08/01/2016, sul quale è riportato che durante la fase di

pubblicazione avvenuta dall'08 al 18/01/2016 non sono intervenute osservazioni;

- l'AdB Puglia con nota n.8357 del 17.06/2015 ha comunicato che *sulle aree interessate dall'istanza in oggetto (ampliamento cava gesso in località Gessara…) non sussistono, al momento, condizioni di incompatibilità con i vincoli di propria competenza ed in particolare con le N.T.A. del PAI approvato … .Tuttavia in considerazione della complessità delle litologie in sito e delle morfologie dei luoghi risulta opportuno che vengano effettuate periodiche analisi sui fronti di scavo e sull'ammasso roccioso durante le varie fasi di coltivazione. …. La ditta dovrà garantire costantemente, in fase di coltivazione, il mantenimento della stabilità del fronte di scavo e delle condizioni di sicurezza in cantiere.;*

CONSIDERATO che:

- l'area di cava è in disponibilità della VITO ALTERIO GESSI snc, giusto atti di seguito elencati:
  1) part.lle 135-136 F.17 e part.lle 367-368 F.16 - contratto di concessione di suolo demaniale tra il Comune di Anzano di Puglia e VITO ALTERIO GESSI snc del 06/02/2014, registrato a Foggia il 20/02/2014 al n.27/1 con validità cinque più cinque anni;
  2) part. 724 F.17 - atto di acquisto del 18/03/2015 a firma Notaio Onofrio di CAPUA, registrato ad Ariano Irpino (AV) il 20/03/2015 al n.985;
  3) part.lle 131-139-346 F.17 - atto di acquisto del 29/11/2013 a firma Notaio Maria Cristina DIENER, registrato ad Ariano Irpino (AV) il19/12/2013 al n.1825;
  4) part.lle 131-139-346 F.17 - atto di acquisto del 29/11/2013 a firma Notaio Maria Cristina DIENER, registrato ad Ariano Irpino (AV) il 19/12/2013 al n.1825;
  5) part. 651 F.17 - atto di acquisto del 31/01/2003 a firma Notaio Francesco VASSALLI, registrato a Foggia il 17/02/2013 al n.470;
  6) part. 132 F.17 - atto di acquisto del 11/06/1993 a firma Notaio Francesco VASSALLI, registrato a Foggia il 01/07/1993 al n.2057/1V;
  7) part. 138 F.17 - decreto di trasferimento del 30/12/1989 del Tribunale di Ariano Irpino,;
  8) part. 133 F.17 - atto di acquisto del 04/06/1985 a firma Notaio Franco COLARUSSO, registrato ad Ariano Irpino (AV) il 24/06/1985 al n.1274;
  9) part.lle n. 128-129-130-137 F.17 - atto di regolarizzazione Società del Notaio Carlo TRIFUOGGI del 29/12/1984 registrato ad Avellino al n.6624 il 31/12/84;
- con lettera del 2/03/2016, acquisita al prot. n.2775 del 04/03/2016 la ditta ha chiarito che *le part.lle 135 e 136 oggetto del rinnovato contratto di concessione, saranno utilizzate per il transito dei mezzi di cava per consentire l'ampliamento dell'attività estrattiva nei terreni confinanti; inoltre, se necessario per la configurazione finale del nuovo piano di coltivazione, alcuni tratti residui delle stesse particelle potranno essere livellati alla quota dell'attuale piazzale.* Fa sapere, altresì, che tale chiarimento è stato accettato dal Comune in data 01/03/2016 con nota n.736;
- nelle more del procedimento la coltivazione è stata sospesa con determina n. 39/AEC del 03/03/2014 a seguito degli scavi abusivi rilevati e del parere n.7682 del 04/06/2013 di non compatibilità momentanea della proroga dei lavori alle NTA PAI dell'A.d.B. di Puglia, quindi con determina n.52/EC del 07/05/2016, è stata autorizzata la ripresa in quanto la ditta ha prodotto la fideiussione a garanzia ripristino, ex punto 4), lett. a) della Direttiva in materia di attività estrattiva approvata con D.G.R. n.538/07 e s.m.i., e perché è intervenuto il nuovo parere favorevole dell'AdB Puglia n.8357/2015 relativo all'ampliamento in questione;
- il piano di coltivazione proposto prevede di estrarre 109.317 mc di roccia in posto in dieci anni più un anno per completare il recupero ed il costo di detto recupero è stato stimato, stando al relativo computo acquisito in atti al n.1619 il 10/02/2016, in 75.128,00 €;

Ritenuto di proporre il rilascio alla ditta VITO ALTERIO GESSI SNC, ai sensi dell'art.8 della l.r. 37/85, dell'autorizzazione all'ampliamento della cava in oggetto indicata e di impartire prescrizioni ed ordini nei termini di cui alla relazione n.29 del 06/06/2016;

verifica ai sensi del DLgs 196/2003 garanzia alla riservatezza

La pubblicazione dell'atto all'albo, salve le garanzie previste dalla legge 241/90 in tema di accesso ai documenti amministrativi, avviene nel rispetto della tutela alla riservatezza dei cittadini, secondo quanto disposto dal DLgs 196/03 in materia di protezione dei dati personali, nonché dal vigente regolamento regionale n.5/2006 per il trattamento dei dati sensibili e giudiziari.

Ai fini della pubblicità legale, l'atto destinato alla pubblicazione è redatto in modo da evitare la diffusione di dati personali identificativi non necessari ovvero il riferimento a dati sensibili, qualora tali dati fossero indispensabili per l'adozione dell'atto, essi sono trasferiti in documenti separati, esplicitamente richiamati.

ADEMPIMENTI CONTABILI SENSI DELLA L.R. n.28/2001 E SUCCESSIVE MODIFICAZIONI ED INTEGRAZIONI:

Il presente provvedimento non comporta implicazioni di natura finanziaria sia di entrata che di spesa e dalla stessa non deriva alcun onere a carico del bilancio regionale.

Il DIRIGENTE DEL SERVIZIO ATTIVITA' ESTRATTIVE

- sulla base delle risultanze istruttorie come innanzi illustrate;
- vista la sottoscrizione posta in calce al presente provvedimento dal responsabile della struttura provinciale interessata;
- richiamato, in particolare, il disposto dell'art. 6 della legge regionale n. 7/97, in materia di modalità di esercizio della funzione dirigenziale;

Ritenuto di dovere provvedere in merito

DETERMINA

la Ditta VITO ALTERIO GESSI snc – con sede legale in ARIANO IRPINO (AV) – località Stratola, 6 - P.IVA 00508750643, (amministratore ALTERIO Giovanni, nato il 04/10/1946 a ARIANO IRPINO, residente a ARIANO IRPINO in Contrada Stratola, 6), è

AUTORIZZATA

ai sensi degli artt.8 e 14 della l.r. 37/1985, a coltivare la cava di gesso in località "GESSARA" – Comune di ANZANO DI PUGLIA – ampliata con interessamento dei terreni in disponibilità della ditta medesima identificati catastalmente al Foglio n.17 particelle n.128-129-130-131-132-133-135-136-137-138-139-346-651-724, su una superficie complessiva di 2.8554 ettari delimitata da 6 vertici, da individuarsi sul terreno con pilastrini saldamente infissi, aventi dimensioni fuori terra di almeno 25x25x30 cm, riportanti l'anno di apposizione (2016) ed il numero di riconoscimento da 1 a 6, così come indicati nella planimetria allegata, parte integrante delle presente determina.

1) La presente autorizzazione viene rilasciata a condizione che l'esercente presti le garanzie finanziarie, come specificate nel seguito, per l'adempimento degli oneri derivanti dall'autorizzazione stessa in relazione alle opere da eseguire e ai lavori di recupero ambientale dell'area. Dette garanzie possono essere rese anche sottoforma fideiussoria/assicurativa e quella relativa al recupero finale deve essere valida per i due anni successivi alla data di scadenza della presente autorizzazione, ai sensi della DGR 292/2011. Le polizze fideiussorie possono essere svincolate solo dopo l'avvenuto collaudo;
2) Entro una settimana dalla data di notifica della presente la ditta deve provvedere all'apposizione dei pilastrini come sopra indicato ed all'accesso della cava il cartello riportante le indicazioni circa l'atto

autoritativo, gli estremi catastali, la Società Titolare, il Datore di lavoro, il Direttore Responsabile ed i relativi recapiti, nonché il cartello di divieto di accesso agli estranei e ai non autorizzati nella zona di escavazione;

3) Prescrizioni ed obblighi dell'Esercente:

a. La presente autorizzazione è valida fino al 20/02/2024 e decorre dalla data di deposito della polizza fideiussoria, come specificata in seguito, al protocollo dello scrivente Servizio.
b. realizzare entro tre mesi dalla notifica del presente atto:
   - le opere di recinzione lungo tutto il perimetro di cava autorizzato, con cancelli e rete metallica aventi altezza fuori terra non inferiore a m. 2, oppure con file di blocchi a costituire un muro di pari altezza privo di varchi per bambini o animali di piccola taglia e l'apposizione di cartelli ammonitori con la dicitura "Ciglio di Cava Pericoloso Avvicinarsi";
   - le opere per la regimentazione delle acque superficiali al contorno;
c. condurre i lavori di coltivazione e realizzare le opere di recupero dell'area di cava, secondo le modalità previste dal progetto approvato così come dettagliato negli elaborati acquisiti ai prott. n.7073 il 16/05/2014, n.11378 il 4/08/2014 e n.1619 il 10/02/2016, attenendosi alle prescrizioni contenute nei pareri degli Enti sentiti, che qui si intendono integralmente riportate, e comunque in maniera tale da garantire sempre:
   - la sicurezza dei luoghi, la stabilità generale delle pareti di scavo;
   - il solo transito dei mezzi di cantiere sulle particelle 651, 135 e 136, così come dichiarato e concordato;
d. trasmettere alla scrivente Sezione Ecologia – Servizio Attività Estrattive:
   - entro i 15 (quindici) giorni successivi al termine di cui al precedente punto b. la corografia con le coordinate geografiche dei vertici e la relativa documentazione fotografica raffigurante l'avvenuta posa in opera dei suddetti capisaldi, dei cartelli e di tutto quanto prescritto allo stesso punto;
   - entro il 31 marzo di ogni anno, unitamente alla scheda statistica, il piano topografico quotato dei lavori di coltivazione della cava in scala 1:1000 con l'indicazione del volume estratto e delle eventuali superfici recuperate, aggiornato alla data del 31 dicembre dell'anno precedente nonché l'attestazione di sicurezza e la relazione sulla stabilità dei fronti, ex artt. 6 e 52 del D.L.vo 624/96, nelle forme e contenuti di cui alle Ordinanze n.1-2-3 del 2014;
e. la presente autorizzazione, è subordinata, altresì, all'osservanza delle norme seguenti, oltre quelle vigenti in materia di Polizia Mineraria, di Igiene e Sicurezza sul lavoro, di Gestione dei Rifiuti Estrattivi, nonché delle norme espressamente emanate dall'Autorità di Polizia Mineraria:
   - la cava deve essere tenuta in attività e le eventuali sospensioni, anche temporanee, saltuarie o periodiche, devono essere comunicate alla Sezione Ecologia - Servizio Attività Estrattive e la ripresa dei lavori deve essere preventivamente autorizzata dallo stesso Servizio;
   - per ogni danno provocato ad opere pubbliche o private, derivanti dall'esercizio della cava, è ritenuto responsabile a tutti gli effetti l'Esercente e/o il direttore responsabile, ognuno per quanto di competenza;
   - prima dell'abbandono della cava si dovrà provvedere allo smaltimento di tutti gli impianti, all'asportazione dei mezzi e del materiale eventualmente già estratto esistente in cava che non fosse utilizzabile nelle opere di sistemazione delle aree di cui al sub c.;
   - l'Esercente titolare dell'autorizzazione dovrà comunicare alla Sezione Ecologia – Servizio Attività Estrattive, con almeno dodici mesi di anticipo la data prevista di ultimazione dei lavori di coltivazione;
   - devono essere poste in opera tutte le misure che la moderna tecnica offre per il contenimento delle polveri e dei rumori;
   - qualora nel corso dei lavori fossero rinvenuti reperti archeologici l'Esercente è tenuto a sospendere i lavori e comunicarne il ritrovamento allo stesso Centro operativo per l'archeologia della Daunia di Foggia (telefono 0881/725458);

- in ciascun*a fase dei lavori deve essere garantita con l'adozione di adeguate misure la regolazione, il controllo e lo smaltimento dei deflussi delle acque superficiali nell'area di cava, in modo da evitare ristagni di acqua all'interno dei piazzali e non arrecare, al contempo, danno alla consistenza del suolo;*
- *le opere complementari connesse all'attività estrattiva (rampe, discariche, impianti di lavorazione, depositi per lo stoccaggio) dovranno interessare esclusivamente l'area di cava autorizzata e dovranno essere rimosse al termine della fase di coltivazione;*
- *lo scavo a confine potrà avvenire solo con quelle ditte confinanti regolarmente autorizzate ad esercire cave, con cui si è stipulata la specifica convenzione regolarmente registrata. In ogni caso non si può creare a confine un gradone unico per l'intero approfondimento, il fronte deve sempre essere gradonato ed attrezzato cosi come da verifica stabilità e caduta massi in atti;*

f. a garanzia dei lavori di recupero ambientale dell'area di cava pari a 2,8554 ettari, si conferma l'importo di € 75.000,00 (euro settantacinquemila/00) come garanzia finanziaria, così come previsto dalle NTA del PRAE e computato negli elaborati progettuali. Tale garanzia può essere resa anche sotto forma fideiussoria bancaria/assicurativa, di durata iniziale fino al 20/02/2026, ex D.G.R. Puglia n.692/2011, per l'adozione degli obblighi derivanti dall'autorizzazione stessa in relazione alle opere previste dal piano di recupero. Detta garanzia potrà essere svincolata solo dopo l'avvenuto collaudo ai sensi dell'art.25 della l.r. 37/85, il tutto con l'intesa che ove si proceda in danno per inosservanza della esecuzione dei lavori di recupero ambientale, la Società in questione è tenuta ad integrare, ove necessario, i costi effettivamente sostenuti;

g. la presente autorizzazione valida fino al 20/02/2024 potrà essere prorogata, ai sensi di legge, su istanza degli interessati aventi diritto, da presentarsi prima della scadenza nei termini previsti, qualora sussistono motivati interessi di produzione e di completamento dell'opera pubblica;

h. il presente provvedimento è rilasciato ai soli fini minerari ex l.r. 37/85 e non esime l'Esercente dal munirsi di ogni ulteriore autorizzazione, concessione o nulla osta previsto da altra normativa, nonché dall'eventuale rinnovo della validità di quelle autorizzazioni e/o nulla osta scadenti nel periodo di validità della presente e non pregiudica gli eventuali diritti di terzi;

i. sono fatte salve tutte le altre disposizioni in materia di antinquinamento, tutela paesaggistico - ambientale, ecc..;

j. la realizzazione nell'area di pertinenza della cava di fabbricati e/o impianti per il primo trattamento del materiale estratto, è subordinata al parere favorevole da parte della Sezione Ecologia - Servizio Attività Estrattive. Detti manufatti saranno di fatto considerati "pertinenze di cava" solo dopo l'avvenuta comunicazione da parte dell'Esercente del certificato di agibilità e/o collaudo delle stesse. I Comuni provvederanno a determinare ed a riscuotere gli oneri di urbanizzazione a carico dell'Esercente, come previsto dalle leggi vigenti giusta disposizione dirigenziale sulle "Pertinenze di cava" del 15.02.2011 prot. n.785;

k. per tutto quanto non espressamente previsto dal presente provvedimento, troveranno applicazione le vigenti disposizioni legislative comunitarie, nazionale e regionali in materia di attività estrattiva;

l. la presente autorizzazione è personale e pertanto non può essere trasferita senza il preventivo nulla osta dell'Autorità concedente;

m. l'autorizzazione scade di diritto in caso di mancata proroga e, comunque, all'atto della cessazione del diritto dell'Esercente;

n. ottenuto il titolo autorizzativo, e comunque prima di dare inizio ai lavori, l'Esercente:
   - deve adempiere agli obblighi di cui agli artt.6-24 e 28 del DPR 128/59 ed agli artt.6-9-20 e 52 del D.L.vo 624/96 in materia rispettivamente di Polizia Mineraria e sicurezza sul lavoro, trasmettendo 8 (otto) giorni prima dell'inizio dei lavori la denuncia di esercizio DE, utilizzando il modello predisposto dall'Servizio, il documento di sicurezza e salute DSS e l'attestato sulle condizioni di sicurezza dei luoghi e degli impianti;
   - deve consegnare copia della presente Determinazione al Direttore Responsabile dei lavori, all'atto

della nomina, il quale ne curerà la trascrizione sull'apposito registro ex art.52 del D.P.R. 128/59 e sarà responsabile, per la parte di competenza, della sua esatta osservanza;

L'inosservanza delle condizioni e degli obblighi di cui ai precedenti provvedimenti e della presente determina o di altre che fossero impartite dalla Sezione Ecologia – Servizio Attività Estrattive, può comportare la sospensione dei lavori, la decadenza e/o la revoca dell'autorizzazione ai sensi degli artt.16, 17 e 18 della l.r. 37/85, oltre ad eventuali sanzioni previste da altre leggi.

Il provvedimento viene redatto in forma integrale, nel rispetto della tutela alla riservatezza dei cittadini, secondo quanto disposto dal DLgs 196/03 in materia di protezione dei dati personali e ss. mm. e ii.

Il presente provvedimento:

a) sarà pubblicato all'albo on line nelle pagine del sito www.regione.puglia.it;
b) sarà trasmesso in copia conforme all'originale alla Segreteria della Giunta Regionale;
c) sarà trasmesso in copia all'Assessore Qualità dell'Ambiente ed al Dirigente della Sezione Ecologia;
d) sarà notificato in copia alla ditta VITO ALTERIO GESSI SNC, al SINDACO del comune di ANZANO di PUGLIA (FG)
e) Il presente atto, composto da n°09 facciate, è adottato in originale.

Il Dirigente del Servizio Attività Estrattive delegato
Ing. Angelo Lefons

DETERMINAZIONE DEL DIRIGENTE SERVIZIO GESTIONE OPERE PUBBLICHE 4 maggio 2016, n. 165

L.R. 21.12.1977 n° 38 – Provincia di Foggia - Comune di Foggia – Deprovincializzazione del tratto della S.P. 26 "Foggia - San Marco in Lamis" dalla progressiva km24+000 al caposaldo finale con l'incrocio SS. 89 Garganica, per una lunghezza di ml. 4.202,50.

Il Dirigente

VISTI la L.R. 21.12.1977 n° 38;

VISTO il D.Lgvo 30.04.1992 n° 285;

VISTO il D.P.R. 16.12.1992 n° 495;

VISTI gli artt. 4 e 16 del D. Lgs. 165/01;

VISTO l'art. 18 del Dlgs 196/03 "Codice in materia di protezione dei dati personali" in merito ai Principi applicabili ai trattamenti effettuati dai soggetti pubblici;

VISTO l'art. 32 della legge 18 giugno 2009, n. 69, che prevede l'obbligo di sostituire la pubblicazione tradizionale all'Albo ufficiale con la pubblicazione di documenti digitali sui siti informatici;

VISTO l'art. 45, comma 1. Della L.R. 16.04.2007, n. 10, recita: "Nell'ambito delle funzioni loro attribuite, i dirigenti di ogni livello della Regione Puglia adottano gli atti e i provvedimenti amministrativi esercitando i poteri di spesa e di acquisizione delle entrate, compresi i poteri di impegno e di liquidazione di cui all'art. 78 e seguenti della L.R. n. 28/2001;

VISTA la deliberazione n. 1637 del 29.07.2014, con la quale la Giunta Regionale, su proposta del Direttore dell'area di Coordinamento *"Politiche per la Riqualificazione, la Tutela e la Sicurezza ambientale e per l'attuazione delle Opere Pubbliche",* ha nominato Dirigente del Servizio Lavori Pubblici l'ing. Antonio Pulli, a decorrere dalla data di notifica della delibera stessa (1° agosto 2014).

VISTA la determinazione n. 3 del 26 gennaio 2016 del Direttore del Dipartimento Risorse finanziarie e strumentali, personale e organizzazione con la quale è stato ratificato l'incarico di dirigente del Servizio Gestione Opere Pubbliche al dott. Raffaele Landinetti.

Sulla base dell'istruttoria espletata dal funzionario istruttore, responsabile del procedimento amministrativo, dalla quale emerge quanto segue:

CONSIDERATO che l'Amministrazione comunale di **Foggia**, con deliberazione del Consiglio Comunale n. 141 del 21.07.2015, ha chiesto la declassificazione e dismissione da provinciale a comunale di un tratto della S.P. 26 "Foggia —San Marco in Lamis".

RILEVATO che la **Provincia di Foggia** con deliberazione del Consiglio Provinciale n. 60 del 27.11.2016 ha declassificato il tratto stradale della S.P. 26 dalla progressiva chilometrica 24+000 al caposaldo finale — incrocio con la S.S. 89 "Garganica" per una lunghezza di ml. 4.202,50.

VERIFICA Al SENSI DEL D.Lgs 196/03
Garanzie alla riservatezza

La pubblicazione dell'atto all'albo, salve le garanzie previste dalla legge 241/90 in tema di accesso ai documenti amministrativi, avviene nel rispetto della tutela alla riservatezza dei cittadini, secondo quanto disposto dal Dlgs 196/03 in materia di protezione dei dati personali, nonché dal vigente regolamento regionale n.5/2006 per il trattamento dei dati sensibili e giudiziari.

ADEMPIMENTI CONTABILI Al SENSI DELLA LEGGE REGIONALE n.28/2001

RILEVATO che il presente provvedimento non comporta alcun mutamento qualitativo o quantitativo di entrata o di spesa a carico del bilancio regionale.

RILEVATO che è stata espletata l'istruttoria amministrativa da parte della competente Posizione Organizzativa, giusta dichiarazione posta in calce al presente provvedimento;

Ritenuto di dover provvedere in merito

DETERMINA

1. Per i motivi indicati in narrativa, ai sensi dell'art. 4 della L.R. 21.12.1977 n. 38 e art. 3 del D.P.R. n. 495/92, è declassificata da provinciale a comunale il tratto stradale della S.P. 26 dalla progressiva chilometrica 24+000 al caposaldo finale — incrocio con la S.S. 89 "Garganica" per una lunghezza di ml. 4.202,50, come rappresentato nella planimetria allegata, che passa al patrimonio del Comune di Foggia.

2. Dare atto che è onere degli EE.LL. interessati procedere alla consegna del tratto di strada in oggetto con le procedure previste dall'art. 4, commi 5, 6 e 7 del D.P.R. n. 495/92.

3. Di dare atto del termine di efficacia di cui all'art. 3, comma 5 del D.P.R. n. 495/92.

4. Il presente provvedimento, che non comporta oneri finanziari a carico del bilancio regionale:
   a) verrà notificato alla **Provincia di Foggia,** al **Comune di Foggia e all'Ispettorato generale per la circolazione e la sicurezza stradale, per** i successivi provvedimenti di competenza;
   b) verrà pubblicata sul Bollettino Ufficiale della Regione Puglia, ai sensi dell'art. 4 della L.R. 21.12.1977 n° 38.
   c) è redatto in un unico originale, depositato agli atti del Servizio Lavori Pubblici, formato da n.4 facciate; sarà pubblicato alla sezione "Amministrazione Trasparente", sotto sezione "provvedimenti dirigenti" del sito www.regione.puglia.it;
   d) sarà trasmesso in copia conforme al Segretariato della Giunta Regionale, alla Segreteria dell'Assessore alle OO.PP.;

Il Dirigente del Servizio Opere Pubbliche
Dott. Raffaele Landinetti

STRALCIO PLANIMETRICO - S.P. 26 (SAN MARCO IN LAMIS - FOGGIA)

COORDINATE GEOGRAFICHE Caposaldo iniziale	COORDINATE GEOGRAFICHE Caposaldo finale	Lunghezza tratto da dismettere	Comune	Osservazioni
Latitudine - N: 41° 32' 26,04" Longitudine - E: 15° 35' 49,88"	Latitudine - N: 41° 30' 17,37" Longitudine - E: 15° 34' 54,68"	Metri : 4.202,50	Foggia	



DETERMINAZIONE DEL DIRIGENTE SERVIZIO GESTIONE OPERE PUBBLICHE 9 giugno 2016, n. 224

L.R. 21.12.1977 n° 38 – Provincia di Taranto - Comune di Taranto – Deprovincializzazione del tratto della S.P. 77 per una lunghezza di ml. 660 – dal rondò ubicato all'incrocio SS.PP. n. 77-21 e 78.

Il geom. Francesco Bitetto, titolare P.O. "Gestione tecnica ed amministrativa dei programmi di interventi in materia di OO.PP.", base dell'istruttoria, riferisce quanto segue.

VISTO l'AD n. 407 del 31.08.2015;

PREMESSO che:

- l'Amministrazione comunale di **Taranto,** con deliberazione del Consiglio Comunale n. 127 del 26.06.2015, ha espresso il formale assenso all'acquisizione al patrimonio comunale del tratto si S.P. 77, per una lunghezza totale di ml. 660.
- la **Provincia** di **Taranto** con deliberazione del Consiglio Provinciale n. 16 del 07.04.2016 ha declassificato il tratto stradale della S.P. 77 dal rondò ubicato all'incrocio tra le SS.PP. 77 — 21 e 78 e per ml. 660, adiacente il parcheggio dell'ipermercato "COOP" .

VISTA:

- la L.R. n. 2 in data 15.02.2016, con la quale è stato approvato il bilancio di previsione per l'es. fin. 2016 e pluriennale 2016-2018 della Regione Puglia;
- la deliberazione n. 159 del 23.02.2016, con la quale la Giunta Regionale ha approvato il "Bilancio finanziario gestionale 2016-2018", con cui sono individuati i capitoli, all'interno rispettivamente di ciascuna categoria di entrata e di ciascun macroaggregato di spesa del bilancio 2016-2018, assegnando alle Strutture Regionali di riferimento, titolari dei centri di responsabilità amministrativa, la gestione dei rispettivi capitoli di entrata e di spesa;

RITENUTO di dover procedere, ai sensi dell'art. 4 della L.R. 21.12.77 n. 38, alla deprovincializzazione del tratto di strada in oggetto indicata.

PROPONE

al dirigente del Servizio Gestione Opere Pubbliche di adottare il sottonotato provvedimento, verificando e attestando quanto segue.

VERIFICA Al SENSI DEL D. Lgs 196/03

Garanzie alla riservatezza

La pubblicazione dell'atto all'albo, salve le garanzie previste dalla legge 241/90 in tema di accesso ai documenti amministrativi, avviene nel rispetto della tutela alla riservatezza dei cittadini, secondo quanto disposto dal Dlgs 196/03 in materia di protezione dei dati personali, nonché dal vigente regolamento regionale n.5/2006 per il trattamento dei dati sensibili e giudiziari.

ADEMPIMENTI CONTABILI Al SENSI DELLA LEGGE REGIONALE n.28/2001

RILEVATO che il presente provvedimento non comporta alcun mutamento qualitativo o quantitativo di entrata o di spesa a carico del bilancio regionale.

Il sottoscritto attesta che il presente procedimento istruttorio affidato è stato espletato nel rispetto delle norme vigenti e che il presente schema di determinazione è conforme alle risultanze istruttorie.

Il sottoscritto attesta che il presente documento è stato sottoposto a verifica per la tutela dei dati

personali secondo la normativa vigente.

IL RESPONSABILE DELLA P.O.
Geom. Francesco Bitetto

IL DIRIGENTE DEL SERVIZIO GESTIONE OPERE PUBBLICHE

VISTI la L.R. 21.12.1977 n° 38;

VISTO il D.Lgvo 30.04.1992 n° 285;

VISTO il D.P.R. 16.12.1992 n° 495;

VISTI gli artt. 4 e 16 del D. Lgs. 165/01;

VISTO l'art. 18 del D. Igs 196/03 "Codice in materia di protezione dei dati personali" in merito ai Principi applicabili ai trattamenti effettuati dai soggetti pubblici;

VISTO l'art. 45, comma 1. della L.R. 16.04.2007, n. 10, recita: "Nell'ambito delle funzioni loro attribuite, i dirigenti di ogni livello della Regione Puglia adottano gli atti e i provvedimenti amministrativi esercitando i poteri di spesa e di acquisizione delle entrate, compresi i poteri di impegno e di liquidazione di cui all'art. 78 e seguenti della L.R. n. 28/2001;

VISTA la deliberazione n. 1637 del 29.07.2014, con la quale la Giunta Regionale, su proposta del Direttore dell'area di Coordinamento *"Politiche per la Riqualificazione, la Tutela e la Sicurezza ambientale e per l'attuazione delle Opere Pubbliche",* ha nominato Dirigente del Servizio Lavori Pubblici l'ing. Antonio Pulli, a decorrere dalla data di notifica della delibera stessa (1° agosto 2014);

VISTO il Decreto 31 luglio 2015, n. 443, con il quale il Presidente della Giunta Regionale ha approvato l'Atto di Alta Organizzazione relativo all'adozione del modello organizzativo denominato "Modello Ambidestro per l'Innovazione della macchina Amministrativa regionale — MAIA"; che per effetto di quanto previsto dal nuovo modello organizzativo i Servizi assumono la denominazione di Sezioni e gli Uffici da essi dipendenti assumono la denominazione di Servizi; che, pertanto, il presente provvedimento viene redatto nel rispetto di quanto stabilito da detto D.P.G.R.;

VISTA la determinazione n. 3 del 26 gennaio 2016 del Direttore del Dipartimento Risorse finanziarie e strumentali, personale e organizzazione con la quale è stato ratificato l'incarico di dirigente del Servizio Gestione Opere Pubbliche all'avv. Raffaele Landinetti.

Ritenuto di dover provvedere in merito per le motivazioni espresse in narrativa, che qui si intendono integralmente e sostanzialmente riportate;

DETERMINA

1. Per i motivi indicati in narrativa, ai sensi dell'art. 4 della L.R. 21.12.1977 n. 38 e art. 3 del D.P.R. n. 495/92, è declassificato da provinciale a comunale il tratto della S.P. 77 per una lunghezza di ml. 660 — dal rondò ubicato all'incrocio SS.PP. n. 77-21 e 78, adiacente il parcheggio dell'ipermercato "COOP", come da planimetria allegata.

2. Dare atto che è onere degli EE.11. interessati procedere alla consegna del tratto di strada in oggetto con le procedure previste dall'art. 4, commi 5, 6 e 7 del D.P.R. n. 495/92.

3. Di dare atto del termine di efficacia di cui all'art, 3, comma 5 del D.P.R. n. 495/92.

4. Il presente provvedimento, che non comporta oneri finanziari a carico del bilancio regionale:
   a) verrà notificato alla **Provincia di Taranto,** al **Comune di Taranto** e **all'Ispettorato generale per la circolazione e la sicurezza stradale,** per i successivi provvedimenti di competenza;

   b) verrà pubblicata sul Bollettino Ufficiale della Regione Puglia, ai sensi dell'art. 4 della L.R. 21.12.1977 n° 38.

   c) è redatto in un unico originale, depositato agli atti del Servizio Lavori Pubblici, formato da n.4 facciate;

   d) sarà pubblicato alla sezione "Amministrazione Trasparente", sotto sezione "provvedimenti dirigenti" del sito www.regione.puglia.it;

   e) sarà trasmesso in copia conforme al Segretariato della Giunta Regionale, alla Segreteria dell'Assessore alle OO.PP.;

Il Dirigente del Servizio Opere Pubbliche
Avv. Raffaele Landinetti

660
AOO Prov. TA - AOO
Allegato
PTA/2015/0041584/A
02/09/2015
AOO Prov. TA - AOO
Allegato
PTA/2015/0057906/P
27/11/2015

DETERMINAZIONE DEL DIRIGENTE SERVIZIO POLITICHE ATTIVE E TUTELA DELLA SICUREZZA DELLE QUALITA' DELLE CONDIZIONI DI LAVORO 13 aprile 2016, n. 138

CIG in deroga 2015/F228. Concessione trattamento e autorizzazione all'INPS al pagamento a seguito di richiesta di riesame delle istanze.

Il Dirigente del Servizio

sulla base dell'istruttoria espletata e verificata dalla Responsabile PO, dott.ssa Paola Riglietti:

- Preso atto della Determina Dirigenziale n. 835 del 31 ottobre 2013 della Dirigente della Sezione Politiche per il Lavoro, avente ad oggetto "Delega ed assegnazione risorse finanziarie agli Uffici del Servizio", con la quale si è inteso dare attuazione all'art. 45, comma 1 della L.R. 16 aprile 2007, ai sensi del quale: "Nell'ambito delle funzioni loro attribuite, i dirigenti di ogni livello della Regione Puglia adottano gli atti e i provvedimenti amministrativi esercitando i poteri di spesa e di acquisizione delle entrate, compresi i poteri di impegno e di liquidazione di cui agli articoli 78 e seguenti della l.r. 28/2001" e della conseguente delega di funzioni nei confronti del Dirigente dell'Ufficio;
- Vista la Legge 23 luglio 1991, n. 223 recante norma in materia di cassa integrazione, mobilità, trattamenti di disoccupazione, direttive della comunità europea, avviamento al lavoro ed altre disposizioni in materia di mercato del lavoro e successive modificazioni;
- Visto l'art.19, comma 9, del Decreto-legge 29 Novembre 2008, n.185, convertito con modificazioni, con legge 28 Gennaio 2009, n.2, così come modificato dall'art.7-ter,comma 5, della legge 9 aprile 2009 n. 33
- Visto l'art. 2, commi 64, 65 e 66, della legge n. 92 del 28 giugno 2012 "Riforma del mercato del lavoro in una prospettiva di crescita" che prevede la possibilità di disporre per gli anni 2013-2016, sulla base di specifici accordi, la concessione degli ammortizzatori sociali in deroga per la gestione delle situazioni derivanti dal perdurare dello stato di debolezza dei livelli produttivi del paese, al fine di garantire la graduale transizione verso il regime delineato dalla riforma degli ammortizzatori sociali;
- Visto l'art. 1, commi 254 e 255 della Legge 24 dicembre 2012 n. 228;
- Vista la nota del Ministero del Lavoro e delle Politiche Sociali – D.G.P.A.P.L.;
- Visti il decreto interministeriale n. 83473 del 1 agosto 2014 adottato ai sensi dell'articolo 4, comma 2, decreto legge n. 54/2013, convertito in legge n. 85/2013 con il quale sono stati adottati fissati i criteri di concessione degli ammortizzatori sociali in deroga alla vigente normativa;
- Vista la circolare n. 19 del 11.09.2014 del Ministero del Lavoro e delle Politiche Sociali – Direzione Generale degli Ammortizzatori sociali I.O.;
- Vista la nota circolare n. 40/5424 del 24.11.2014 del Ministero del Lavoro e delle Politiche Sociali;
- Vista la nota circolare n. 30 del 11.12.2014 del Ministero del Lavoro e delle Politiche Sociali;
- Vista la nota n. 40/7518 del 25.03.2015 del Ministero del Lavoro e delle Politiche Sociali;
- Vista la circolare n. 107 del 27.05.2015 dell'INPS;
- Visto il decreto interministeriale n. 90973 del 08.07.2015 del Ministero del Lavoro e delle Politiche Sociali con cui sono stati assegnati 43.390.814,00 Euro a valere sui fondi nazionali per la concessione o per la proroga in deroga alla vigente normativa della CIG, ordinaria e/o straordinaria, di mobilità e della disoccupazione speciale in favore dei lavoratori subordinati a tempo determinato ed indeterminato, con inclusione degli apprendisti e dei lavoratori somministrati;
- Visto il verbale di accordo del 18.12.2014 tra la Regione Puglia e le Parti Sociali;
- Visto il verbale di accordo del 09.01.2015 tra la Regione Puglia e le Parti Sociali;
- Visto la nota (prot. n. 1545) del Servizio Politiche del Lavoro del 03.02.2015;
- Visto il decreto interministeriale n. 83473 del 1 agosto 2014 con il quale è stato stabilito che in relazione a ciascuna unità produttiva il trattamento Cig in deroga può essere concesso a decorrere dal 01 gennaio e fino al 31 dicembre 2015 per un periodo non superiore a 5 mesi nell'arco di un anno solare;

- Preso atto che, come stabilito dal verbale di Accordo del 09.01.2015, "*la sospensione o la riduzione dell'attività lavorativa deve comunque essere preceduta dalla sottoscrizione del verbale in sede sindacale o istituzionale"* e che, pertanto, in caso contrario, è stato autorizzato il periodo richiesto a partire dalla data di sottoscrizione del verbale di consultazione sindacale;
- Visto il verbale di accordo del 09.01.2015 tra la regione Puglia e Parti Sociali con il quale è stato stabilito che "*la documentazione cartacea deve essere presentata, fermo restando l'obbligo di invio della domanda in formato elettronico sul sistema Sintesi nei termini previsti, entro e non oltre 60 giorni dalla data di presentazione della istanza telematica";*
- Esaminati i verbali di consultazione sindacale, ex art. 2 D.P.R. 10 giugno 2000, n.218;
- Vagliata la nuova documentazione prodotta a corredo delle precitate istanze di riesame, e rilevato che sussistono i presupposti di legge per beneficiare del trattamento di integrazione in deroga.

VERIFICA AI SENSI DEL DLGs 196/03

Garanzie alla riservatezza

La pubblicazione dell'atto all'albo, salve le garanzie previste dalla legge 241/90 in tema di accesso ai documenti amministrativi, avviene nel rispetto della tutela alla riservatezza dei cittadini, secondo quanto disposto dal Dlgs 196/03 in materia di protezione dei dati personali, nonché dal vigente regolamento regionale n.5/2006 per il trattamento dei dati sensibili e giudiziari.

Ai fini della pubblicità legale, l'atto destinato alla pubblicazione è redatto in modo da evitare la diffusione di dati personali identificativi non necessari ovvero il riferimento a dati sensibili; qualora tali dati fossero indispensabili per l'adozione dell'atto, essi sono trasferiti in documenti separati, esplicitamente richiamati.

ADEMPIMENTI CONTABILI AI SENSI DELLA L.R. n.28/2001

il presente provvedimento non comporta alcun mutamento qualitativo e quantitativo di entrata o di spesa né a carico del bilancio regionale né a carico degli Enti per i cui debiti i creditori potrebbero rivalersi sulla Regione ed è escluso ogni onere aggiuntivo rispetto a quelli già autorizzati a valere sullo stanziamento previsto dal bilancio regionale.

Ritenuto di dover provvedere in merito,

DETERMINA

1. Di considerare ammissibili al trattamento di CIG in deroga le imprese di cui all'allegato A che fa parte integrante e sostanziale della presente determinazione. Le imprese potranno ricorrere alla sospensione e/o riduzione di uno o più dipendenti, secondo quanto indicato nell'allegato A, per il periodo, le ore massime, il numero di lavoratori, l'importo massimo ammissibile e secondo la modalità di pagamento diretto.

2. Il costo totale presunto per l'erogazione del trattamento di integrazione salariale in deroga, con riguardo al numero complessivo di ore autorizzabili pari a **864** di sospensione dall'attività dei lavoratori interessati, ammonta a complessivi **€ 8.467,20;**

3. Il provvedimento viene redatto in forma integrale e "per estratto", con parti oscurate non necessarie ai fini di pubblicità legale, nel rispetto della tutela alla riservatezza dei cittadini, secondo quanto disposto dal Dlgs 196/03 in materia di protezione dei dati personali e ss. mm. e ii.

4. L'efficacia del presente provvedimento è subordinata all'esistenza di risorse finanziarie disponibili e dei requisiti previsti dalla normativa vigente in materia, in capo alle imprese e ai lavoratori interessati, che

consentano la fruizione della CIG, nonché alla condizione che non sia stato richiesto alcun altro trattamento previdenziale o assistenziale connesso alla sospensione dell'attività lavorativa.

5. Le imprese di cui all'Allegato A dovranno provvedere tempestivamente alla trasmissione dei modelli SR41 all'INPS, e in particolare dovranno inviare gli stessi modelli SR41 entro e non oltre il 25 del mese successivo a quello di riferimento;

6. Avverso il presente atto è possibile proporre istanza di riesame al Dirigente del Servizio Politiche per il Lavoro, inviando, a mezzo pec (cig.regionepuglia@pec.rupar.puglia.it), esclusivamente la prima pagina della domanda presentata su Sintesi, indicando il codice identificativo della pratica (colonna "RIF" dell'allegato A), **entro 25 gg dalla data di pubblicazione sul BURP** della presente determina che costituisce notifica agli interessati.

7. il presente provvedimento:
   a) è immediatamente esecutivo;
   b) sarà pubblicato (per estratto) all'albo on line nelle pagine del sito www.regione.puglia.it;
   c) sarà pubblicato (per estratto) nel Bollettino Ufficiale della Regione Puglia;
   d) sarà trasmesso in copia conforme all'originale alla Segreteria della Giunta Regionale;
   e) sarà disponibile (per estratto) nel sito ufficiale della Regione Puglia: www.regione.puglia.it;
   f) sarà trasmesso in copia (per estratto) all'Assessore al Lavoro;

Il presente atto, composto da n° 7 facciate, compreso l'allegato "A", è adottato in originale.

IL DIRIGENTE
Servizio Politiche attive e tutela della sicurezza e qualità delle condizioni di lavoro
Dott. Giuseppe LELLA

Allegato A

AZIENDE AUTORIZZATE

N.	RIF.	DATA PROT.	Prot. Istanza	Partita Iva o C.F.	TIPOLOGIA	Matricola INPS	Denominazione Azienda	Sede Operativa	C.A.P.	Indirizzo	PR	N. Lav.	Totale Ore	Data Inizio CIG	Data Fine CIG	Importo Autorizzato	PAG.
1	BA/07/08	14/07/2015	009209	05089290729	Commercio	0909784713	GAROFALO SNC DEI F.LLI. G.PPE E SILVIO	CAPURSO	70010	EX S.S. 100 KM 11-600 Z.IND.	BA	5	864	01/02/2015	31/03/2015	€ 8.467,20	D

DETERMINAZIONE DELL' AUTORITA' DI GESTIONE PSR PUGLIA 13 giugno 2016, n. 188

PSR 2007/2013 - Determinazione dell'Autorità di Gestione n. 15 del 09 marzo 2016. Proroga del termine per la presentazione della richiesta di accesso alle norme di transizione ed ulteriori precisazioni.

L'Autorità di Gestione del PSR Puglia 2007/2013

VISTI gli articoli 4 e 5 della L.R. n. 7/1997;

VISTA la Deliberazione di G.R. n. 3261 del 28/07/1998;

VISTI gli articoli 4 e 16 del D.Lgs. 165/2001;

VISTO l'articolo 32 della Legge 18 giugno 2009, n. 69, che prevede l'obbligo di sostituire la pubblicazione tradizionale all'Albo ufficiale con la pubblicazione di documenti digitali sui siti informatici;

VISTO l'articolo 18 del D.Lgs. 196/2003 "Codice in materia di protezione dei dati personali" in merito ai Principi applicabili ai trattamenti effettuati dai soggetti pubblici;

VISTO il PSR 2007/2013 della Regione Puglia approvato dalla Commissione Europea con Decisione C(2008) 737 del 18/02/2008 e dalla Giunta Regionale con Deliberazione n. 148 del 12/02/2008, pubblicato nel BURP n. 34 del 29/02/2008;

VISTA la Decisione C(2010) 1311 del 05/03/2010 con la quale la Commissione Europea ha approvato la revisione del PSR 2007/2013 della Regione Puglia, successivamente approvata dalla Giunta Regionale con Deliberazione n. 1105 del 26/04/2010, pubblicata nel BURP n. 93 del 25/05/2010;

VISTA la Decisione C(2012) 9700 del 19/12/2012 con la quale la Commissione Europea ha approvato la revisione del PSR 2007/2013 della Regione Puglia che modifica la decisione della Commissione C(2008) 737 del 18/02/2008 recante approvazione del programma di sviluppo rurale;

VISTA la rimodulazione finale del piano finanziario del PSR 2007/2013;

VISTE le schede delle Misure degli Assi I, II e III del PSR 2007/2013;

VISTA la Decisione della Commissione Europea C(2015) 1399 del 05/03/2015, relativa all'approvazione degli orientamenti sulla chiusura dei programmi di sviluppo rurale adottati per beneficiare dell'assistenza del FEASR per il periodo 2007/2013;

CONSIDERATO che per alcune Misure che presentavano disponibilità finanziaria residua a seguito di accertamento di economie derivanti da rinunce, revoche e da minori spese sostenute per la realizzazione degli interventi ammessi sono stati assunti impegni negli anni 2014 e 2015 utilizzando per alcune anche il cosiddetto overbooking tecnico;

VISTI i Reg. (UE) n. 1698/2005 e s.m.i. e n. 335/2013 della Commissione del 12 aprile 2013 che modifica il Reg. (CE) n. 1974/2006 recante disposizioni di applicazione del Reg.(CE) n. 1698/2005 del Consiglio sul sostegno allo sviluppo rurale da parte del Fondo europeo agricolo per lo sviluppo rurale (FEASR);

VISTO il Reg. (UE) n. 1305/2013 del 17 dicembre 2013 sul sostegno allo sviluppo rurale da parte del Fondo europeo agricolo per lo sviluppo rurale (FEASR) ed in particolare l'art. 88 che dispone la possibilità di continuare ad applicare agli interventi realizzati nell'ambito dei programmi approvati dalla Commissione ai sensi del regolamento (CE) n. 1698/2005 del Consiglio anteriormente al 1° gennaio 2014;

VISTO il Reg. (UE) n. 1310/2013 del 17 dicembre 2013 che stabilisce alcune disposizioni transitorie sul sostegno allo sviluppo rurale da parte del Fondo europeo agricolo per lo sviluppo rurale (FEASR);

VISTO il Reg. Delegato (UE) n. 807/2014 della Commissione del 11/03/2014 che integra talune disposizioni del Reg. (UE) n. 1305/2013 del Parlamento Europeo e del Consiglio sul sostegno allo sviluppo rurale da parte del FEASR e che introduce disposizioni transitorie;

VISTO il PSR 2014/2020 della Regione Puglia approvato dalla Commissione Europea con Decisione C(2015) 8412 del 24/11/2015 e dalla Giunta Regionale con Deliberazione n. 2424 del 30/12/2015;

VISTO il capitolo 19 "Disposizioni transitorie" del PSR 2014/2020 che riporta la correlazione tra le misure programmate nel PSR 2014/2020 e le misure del PSR 2007/2013, nonché la tabella 19.2 "Tabella di riparto indicativa" di tali risorse finanziarie, preventivamente quantificate in €. 145.709.750,00 di quota FEASR;

VISTA la Determinazione dell'Autorità di Gestione (DAdG) del PSR 2007/2013 n. 404 del 10/11/2015 avente ad oggetto *PSR 2007/2013 della Regione Puglia – Misure degli Assi I e III, Misure non a superficie dell'Asse II e Misura 413 dell'Asse IV con beneficiari GAL - Procedure da applicare nella fase di chiusura del programma*;

VISTA la DAdG del PSR 2007/2013 n. 499 del 21/12/2015, pubblicata nel BURP n. 2 del 14/01/2016, avente ad oggetto *PSR 2007/2013 della Regione Puglia - Misura 112 "Insediamento di giovani agricoltori" e pacchetto multimisura giovani - Bando pubblicato nel BURP n. 162/2009 e s.m.i. - Disposizioni finali in merito al Piano aziendale ammesso a finanziamento*;

VISTA la DAdG del PSR 2007/2013 n. 507 del 23/12/2015, pubblicata nel BURP n. 2 del 14/01/2016, avente ad oggetto *PSR 2007/2013 della Regione Puglia - Avvisi pubblici per la selezione dei PIF pubblicati nei BURP 162/2009 e 102/2010 - Disposizioni finali in merito al paragrafo 9 dell'avviso pubblicato nel BURP 162/2009*;

VISTA la DAdG del PSR 2007/2013 n. 515 del 30/12/2015, pubblicata nel BURP n. 1 del 07/01/2016, avente ad oggetto *PSR 2007/2013 della Regione Puglia - Asse I - Bandi pubblicati nel 2015 delle Misure 112 - Pacchetto giovani, 121 - Risorse Health Check, 123 e 125 - Az. 3. Ulteriori disposizioni*;

VISTA la Deliberazione della Giunta Regionale n. 145 del 23/02/2016 con la quale è stato confermato l'incarico al dottor Gabriele Papa Pagliardini di Autorità di Gestione del PSR 2007/2013 della Regione Puglia il sino al 30/06/2016.

CONSIDERATO che :

- la DAdG n. 15 del 09/03/2016 - pubblicata nel BURP n. 29 del 17/03/2016 ed avente ad oggetto *PSR 2007/2013: Assi I, II e III. – Disposizioni in merito alle norme di transizione da applicare alle domande ammesse agli aiuti ai sensi delle misure elencate al paragrafo 19.1 del PSR 2014-2020* - stabilisce per i beneficiari delle Misure strutturali degli Assi 1, 2 e 3 del PSR 2007/2013 le diverse condizioni per accedere alle norme di transizione di cui al paragrafo 19 del PSR 2014/2020, il termine entro cui presentare la richiesta di accesso (15/04/2016) nonché la modulistica da utilizzare;
- diversi beneficiari hanno presentato richiesta di accesso alle norme di transizione successivamente al termine stabilito con la DAdG n. 15/2016 e che altri beneficiari, pur in possesso dei requisiti di accesso, non hanno prodotto istanza poiché hanno presentato domanda di saldo prima dell'adozione della DAdG n. 15/2016 e, pertanto, si ritenevano esclusi da tale adempimento;
- diversi beneficiari hanno presentato la richiesta di accesso alle norme di transizione solo al Servizio Provinciale dell'Agricoltura competente per territorio o al Responsabile della Misura interessata e non ad entrambi, come stabilito dalla DAdG n. 15/2016;
- alcuni beneficiari degli aiuti concessi nel 2015 a valere sulle misure degli assi 1, 2 e 3 del PSR 2007/2013 hanno rilasciato nel portale SIAN entro il 31/12/2015 una domanda di pagamento la cui copia cartacea è stata presentata alla Regione in data successiva al 31/12/2015 e che tale circostanza rientra nella fattispecie di cui alla lettera b) della DAdG n. 15/2016;
- alcuni beneficiari degli aiuti concessi a valere sulle misure degli assi 1, 2 e 3 del PSR 2007/2013 elencate nel paragrafo 19 del PSR 2014-2020 hanno completato la realizzazione del progetto ammesso ai benefici entro il 31/12/2015, con relativi giustificativi di spesa emessi entro la stessa, data e presentato la domanda di saldo alla data di approvazione del presente provvedimento, senza aver presentato nessuna domanda di anticipo/acconto entro il 31/12/2015.

TANTO PREMESSO e per le ragioni innanzi esposte, si ritiene:

- di prorogare al 15/07/2016 il termine stabilito dalla lettera e) della DAdG n. 15/2016 per la presentazione della richiesta di accesso alle norme di transizione utilizzando il facsimile allegato alla predetta DAdG, fermo restando quant'altro stabilito dal punto e) della DAdG n. 15/2016;
- di considerare valida la richiesta di accesso alle norme di transizione e di proroga per l'ultimazione dei lavori anche nel caso di presentazione ad uno solo dei due destinatari previsti;
- di precisare che nella fattispecie di cui alla lettera b) della DAdG n. 15/2016 sono compresi i beneficiari che hanno rilasciato nel portale SIAN entro il 31/12/2015 una domanda di pagamento la cui copia cartacea è

stata presentata alla Regione in data successiva al 31/12/2015;
- di ammettere alle norme di transizione i beneficiari degli aiuti concessi a valere sulle misure degli assi 1, 2 e 3 del PSR 2007/2013 elencate nel paragrafo 19 del PSR 2014-2020 che hanno completato la realizzazione del progetto ammesso ai benefici entro il 31/12/2015, con relativi giustificativi di spesa emessi entro la stessa data, e presentato la domanda di saldo alla data di approvazione del presente provvedimento, senza aver presentato nessuna domanda di anticipo/acconto entro il 31/12/2015;
- di confermare quanto altro stabilito con la DAdG n. 15/2016.

VERIFICA AI SENSI DEL D.Lgs 196/03

Garanzie alla riservatezza

La pubblicazione dell'atto all'albo, salve le garanzie previste dalla legge 241/1990 in tema di accesso ai documenti amministrativi, avviene nel rispetto della tutela alla riservatezza dei cittadini, secondo quanto disposto dal D.Lgs 196/2003 in materia di protezione dei dati personali, nonché dal vigente regolamento regionale n. 5/2006 per il trattamento dei dati sensibili e giudiziari.

ADEMPIMENTI CONTABILI DI CUI ALLA L.R. 28/2001

Il presente provvedimento non comporta alcun mutamento qualitativo e quantitativo di entrata o di spesa né a carico del bilancio regionale né a carico degli Enti per i cui debiti i creditori potrebbero rivalersi sulla Regione e che è escluso ogni onere aggiuntivo rispetto a quelli già autorizzati a valere sullo stanziamento previsto dal bilancio regionale.

Ritenuto di dover provvedere in merito

DETERMINA

- di confermare quanto indicato nelle premesse, che qui si intendono integralmente riportate;

- di prorogare al 15/07/2016 il termine stabilito dalla lettera e) della DAdG n. 15/2016 per la presentazione della richiesta di accesso alle norme di transizione utilizzando il facsimile allegato alla predetta DAdG, fermo restando quant'altro stabilito dal punto e) della DAdG n. 15/2016;

- di considerare valida la richiesta di accesso alle norme di transizione e di proroga per l'ultimazione dei lavori anche nel caso di presentazione ad uno solo dei due destinatari previsti;

- di precisare che nella fattispecie di cui alla lettera b) della DAdG n. 15/2016 sono compresi i beneficiari che hanno rilasciato nel portale SIAN entro il 31/12/2015 una domanda di pagamento la cui copia cartacea è stata presentata alla Regione in data successiva al 31/12/2015;

- di ammettere alle norme di transizione i beneficiari degli aiuti concessi a valere sulle misure degli assi 1, 2 e 3 del PSR 2007/2013 elencate nel paragrafo 19 del PSR 2014-2020 che hanno completato la realizzazione del progetto ammesso ai benefici entro il 31/12/2015, con relativi giustificativi di spesa emessi entro la stessa data, e presentato la domanda di saldo alla data di approvazione del presente provvedimento, senza aver presentato nessuna domanda di anticipo/acconto entro il 31/12/2015;

- di confermare quanto altro stabilito con la DAdG n. 15/2016.

- di pubblicare il presente provvedimento nel BURP e nel sito www.svilupporurale.regione.puglia.it;

- di dare atto che il presente provvedimento è immediatamente esecutivo;

- di dare atto che il presente provvedimento viene redatto in forma integrale;

- di dare atto che il presente provvedimento:
  - sarà trasmesso in copia conforme all'originale alla Segreteria della Giunta Regionale;
  - sarà trasmesso in copia all'Assessore alle Risorse Agroalimentari;
  - è composto da n. 5 (cinque) facciate vidimate e timbrate ed è adottato in originale.

L'AUTORITÀ DI GESTIONE DEL PSR 2007/2013
dr Gabriele PAPA PAGLIARDINI

Atti e comunicazioni degli Enti Locali

AMMINISTRAZIONE PROVINCIALE LECCE
Decreto 20 maggio 2016 n. 1860
Esproprio. Melendugno.

IL DIRIGENTE DELL'UFFICIO ESPROPRIAZIONI

Premesso:
- che con deliberazione del Consiglio Comunale di Melendugno n. 27 del 28/07/2011 ad oggetto: Progetto dei lavori di rettifica della curva sulla S.P. n. 366 al km. 8 + 850. Approvazione definitiva in variante allo strumento urbanistico, è stato apposto il vincolo preordinato all'esproprio;
- che con deliberazione di G.P. n. 266 del 28.10.2011 è stato approvato il progetto definitivo dei lavori di "Lavori di rettifica curva al km 8+850 sulla S.P. 366 in agro di Melendugno"; l'opera è stata dichiarata di pubblica utilità ai sensi del D.P.R. 8 giugno 2001 n° 327 e successive modifiche ed integrazioni ed è stato fissato in mesi 60 (sessanta) il termine per l'emanazione del Decreto d'Esproprio, decorrente dalla data di adozione di. detta deliberazione;
- che, con decreto dell'Ufficio Espropri della Provincia di Lecce n. 1608 del 17/10/2012, è stata disposta in favore della stessa Provincia l'occupazione d'urgenza dei terreni occorrenti alla realizzazione del progetto di che trattasi e, contestualmente, è stata determinata l'indennità provvisoria da offrire alle ditte proprietarie degli stessi terreni;
- che 27 novembre 2012 si è provveduto ad eseguire l'occupazione d'urgenza dei terreni mediante la compilazione dei relativi verbali d'immissione in possesso;
- che con Determinazione dirigenziale n. 1326/2013 è stato costituito il collegio dei periti, previsto dall'art. 21 del D.P.R. 327/2001 e s.m.i., per la determinazione dell'indennità definitiva, espressamente richiesto dalla ditta distinta al n. 2 dell'allegato prospetto;
- che la ditta ha accettato la stima effettuata dal collegio peritale, acquisita al protocollo di questo Ente al n. 96977 del 31/10/2013;
- che con Determinazioni Dirigenziali n. 666 del 28/03/2014 e n. 1117 del 25/06/2015 è stato disposto il pagamento diretto alla ditta proprietaria dei terreni che ha accettato l'indennità offerta e concordato la cessione bonaria dei suoi beni, nonché alla ditta che ha chiesto l'attivazione del procedimento ex art. 21 dpr 327/2001;
- che sussistono tutti i requisiti richiesti dall'art. 8 D.P.R. n. 327/2001 per l'emanazione del decreto d' esproprio;

Visti i tipi di frazionamento catastale predisposti dall'impresa esecutrice dei lavori e approvati dall'Agenzia del Territorio di Lecce, con i quali sono stati identificati i beni da espropriare;

DECRETA

È disposta a favore della Provincia di Lecce (c.f. 80000840753) l'espropriazione dei terreni occorsi per l'esecuzione dei lavori in oggetto, di proprietà delle ditte riportate nel prospetto allegato al presente decreto per farne parte integrante e sostanziale, ove sono indicati gli estremi catastali, la superficie da espropriare e l'indennità di espropriazione e di occupazione corrisposta.

Il presente decreto, sarà registrato presso l'Agenzia delle Entrate, volturato e trascritto presso l'Agenzia del Territorio ed inviato, per la pubblicazione, al B.U.R. della Regione Puglia, il tutto a cura e spese della Provincia di Lecce.

IL DIRIGENTE
Ing. Rocco Merico

N°	Ditta catastale: Intestati	Luogo di nascita	Data di nascita	Diritto	Quota di poss.	Codice fiscale	Dati catastali: Comune	Fg.	P.lla Orig.	P.lla Deriv.	Sup. espr. mq	Indennità: Espropriazione	Occupazione	Totale
1	**FAGGIANO MARIA MARISA**	CASTRI' DI LECCE	8/6/1944	propr.	1/1	FGGMMR44H48C334Z	Melendugno	3	481 262	2372 2371	350 122	11.975,44	936,00	12.911,44
2	**TURI ALDO GIOVANNI**	MELENDUGNO	1/8/1954	propr.	1/2	TRULGV54M01F101E	Melendugno	3	2056	2374	110	4.460,90	472,50	4.933,40
	ZACHEO MARIA ASSUNTA	MELENDUGNO	8/9/1959	propr.	1/2	ZCHMSS59P48F101H	Melendugno		2058	2376	120			

IL DIRIGENTE (Ing. Rocco Merico)

AMMINISTRAZIONE PROVINCIALE LECCE
Decreto 20 maggio 2016 n. 1861
Esproprio. Andrano.

IL DIRIGENTE DELL'UFFICIO ESPROPRIAZIONI

Premesso:
- che con deliberazione del Consiglio Comunale di Andrano n. 24 del 22/07/2011 ad' oggetto: Delib. C.C. n. 7 del 04/02/2010, "Lavori di sistemazione incrocio tra S.P. Andrano-Marina di Andrano-Via Marine-Via Panecaldo". Deduzioni tecniche alle osservazioni e approvazione definitiva delle variante, è stato apposto il vincolo preordinato all'esproprio;
- che con deliberazione di G.P. n. 217 del 15/09/2011 è stato approvato il progetto definitivo dei "Lavori di intersezione tra la S.P. 168 e la via Panecaldo nel Comune di Andrano"; l'opera è stata dichiarata di pubblica utilità ai sensi del D.P.R. 8 giugno 2001 n° 327 e successive modifiche ed integrazioni ed è stato fissato in mesi 60 (sessanta) il termine per l'emanazione del Decreto d'Esproprio, decorrente dalla data di adozione di detta deliberazione;
- che, con decreto dell'Ufficio Espropri della Provincia di Lecce n. 1592 del 17/08/2012, è stata disposta in favore della stessa Provincia l'occupazione d'urgenza dei terreni occorrenti alla realizzazione del progetto di che trattasi e, contestualmente, è stata determinata l'indennità provvisoria da offrire alle ditte proprietarie degli stessi terreni;
- che in data 28 agosto 2012 si è provveduto ad eseguire l'occupazione d'urgenza dei terreni con la compilazione dei relativi verbali d'immissione in possesso;
- che con Determinazione Dirigenziale n. 878 del 22/04/2014 è stato disposto il pagamento diretto alle ditte proprietarie dei terreni che hanno accettato l'indennità offerta e concordato la cessione bonaria dei loro beni;
- che sussistono tutti i requisiti richiesti dall'art. 8 D.P.R. n. 327/2001 per l'emanazione del decreto d' esproprio;

Visti i tipi di frazionamento catastale predisposti dall'impresa esecutrice dei lavori e approvati dall'Agenzia del Territorio di Lecce, con i quali sono stati identificati i beni da espropriare;

DECRETA

E' disposta a favore della Provincia di Lecce (c.f. 80000840753) L'espropriazione dei terreni occorsi per l'esecuzione dei lavori in oggetto, di proprietà delle ditte riportate nel prospetto allegato al presente decreto per farne parte integrante e sostanziale, ove sono indicati gli estremi catastali, la superficie da espropriare e l'indennità di espropriazione e di occupazione corrisposta.

- Il presente decreto, sarà registrato presso l'Agenzia delle Entrate, volturato e trascritto presso l'Agenzia del Territorio ed inviato, per la pubblicazione, al B.U.R. della Regione Puglia, il tutto a cura e spese della Provincia di Lecce.

IL DIRIGENTE
Ing. Rocco Merico

N°	Intestati	Ditta catastale: Luogo di nascita	Data di nascita	Diritto	Quota di poss.	Codice fiscale	Dati catastali: Comune	Fg.	P.lla Orig.	P.lla Deriv.	Sup. espr. mq	Indennità: Espropriazione	Occupazione	Totale
1	**Musarò Donata Rocchetta**	Andrano	23/2/1947	proprietà	intero	MSRDTR47B63A281Q	Andrano	16	100	838	127	4.968,10	365,13	5.333,23
2	**URSO Salvatore**	Andrano	1/1/1952	proprietà	intero	RSUSVT52A01A281O	Andrano	16	373	836	117	942,10	51,19	993,29
3	**Parrocchia S. Andrea Apostolo**	Andrano		proprietà	intero	90000860750	Andrano	9	1092	1115	86	2.572,08	75,25	2.647,33
4	**Comune di Andrano**	Andrano		proprietà	intero	81002750750	Andrano	9	954	1114	635	12.136,34	555,63	12.691,97

PROVINCIA DI LECCE

IL DIRIGENTE (Ing. Rocco Merico)

AMMINISTRAZIONE PROVINCIALE LECCE
Decreto 20 maggio 2016 n. 1862
Esproprio. Diso-Marittima.

IL DIRIGENTE DELL'UFFICIO ESPROPRIAZIONI

Premesso:

- che con deliberazione del Consiglio Comunale di Diso n. 32 del 27/07/2011, ha approvato ilprogetto definitivo dei "Lavori di intersezione tra la S.P. 81 (tratto Diso Marittima) e la strada comunale di collegamento con la S.P. 345", in variante allo strumento urbanistico vigente, apponendo il vincolo preordinato all'esproprio;
- che con deliberazione di G.P. n. 246 del 06/10/2011 è stato approvato il progetto definitivo dei lavori di Lavori di intersezione tra la S.P. n. 81 (tratto Diso-Marittima) e la strada comunale di collegamento con la S.P. n. 345; l'opera è stata dichiarata di pubblica utilità ai sensi del D.P.R. 8 giugno 2001 n° 327 e successive modifiche ed integrazioni ed è stato fissato in mesi 60 (sessanta) il termine per l'emanazione del Decreto d'Esproprio, decorrente dalla data di adozione di detta deliberazione;
- che, con decreto dell'Ufficio Espropri della Provincia di Lecce n. 1600 del 13/09/2012, è stata disposta in favore della stessa Provincia l'occupazione d'urgenza dei terreni occorrenti alla realizzazione del progetto di che trattasi e, contestualmente, è stata determinata l'indennità provvisoria da offrire alle ditte proprietarie degli stessi terreni;
- che in data 29 giugno e 17 luglio 2012 si è provveduto ad eseguire l'occupazione d'urgenza dei terreni con la compilazione dei relativi verbali d'immissione in possesso;
- che con Determinazione Dirigenziale n. 872 del 22/04/2014 è stato disposto il pagamento diretto alle ditte proprietarie dei terreni che hanno accettato l'indennità offerta e concordato la cessione bonaria dei loro beni nonché il deposito presso la Cassa DD.PP. dell'indennità di espropriazione e di occupazione della ditta che non ha concordato la cessione bonaria del proprio bene;
- che sussistono tutti i requisiti richiesti dall'art. 8 D.P.R. n. 327/2001 per l'emanazione del decreto d' esproprio
- Visti i tipi di frazionamento catastale predisposti dall'impresa esecutrice dei lavori e approvati dall'Agenzia del Territorio di Lecce, con i quali sono stati identificati i beni da espropriare;

DECRETA

E' disposta a favore della Provincia di Lecce (c.f. 80000840753) l'espropriazione dei terreni occorsi per l'esecuzione dei lavori in oggetto, di proprietà delle ditte riportate nel prospetto allegato al presente decreto per farne parte integrante e sostanziale, ove sono indicati gli estremi catastali, la superficie da espropriare e l'indennità di espropriazione e di occupazione corrisposta.

- Il presente decreto, sarà registrato presso l'Agenzia delle Entrate, volturato. e trascritto presso l'Agenzia del Territorio ed inviato, per la pubblicazione, al B.U.R. della Regione Puglia, il tutto a cura e spese della Provincia di: Lecce.

IL DIRIGENTE
Ing. Rocco MERICO

N°	Intestati	Ditta catastale					Dati catastali					Indennità		
		Luogo di nascita	Data di nascita	Diritto	Quota di poss.	Codice fiscale	Comune	Fg.	P.lla Orig.	P.lla Deriv.	Sup. espr. mq	Espropriazione	Occupazione	Totale
1	**Don Francesco Giuseppe Antonio**	Diso	20/11/1953	proprietà	intero	DNFGPP53S20D305H	Diso	8	103	523	380	7.500,60	84,00	7.584,60
2	**Minonne Antonio**	Diso	31/7/1957	proprietà	2/3	MNNNTN57L31D305L	Diso	8	127	525	50	6.854,14	72,92	6.927,06
	Formisano Costanza	Pozzuoli	3/2/1962	proprietà	1/3	FRMCTN62B43G964R			285	285	290			
3	**Lazzari Annunziata**	Spongano	19/8/1924	proprietà	intero	LZZNNZ24M59I923T	Diso	14	191	636	247	3.323,79	37,19	3.360,98
4	**Coluccia Maria Donata**	Diso	4/1/1955	proprietà	intero	CLCMDN55A44D305E	Diso	14	192	638	135	707,25	3,06	710,31
5	**Casciaro Costantino**	Diso	5/3/1930	proprietà	2/12	CSCCTN30C05D305B	Diso	14	286	640	8	722,30	1,75	724,05
	CASCIARO Lucia	Diso	22/01/1932	proprietà	2/12	CSCLCU32A62D305E	Diso							
	CASCIARO Rita	Diso	02/01/1939	proprietà	2/12	CSCRTI39A42D305M	Diso							
	CASCIARO Santo	Diso	10/12/1927	proprietà	2/12	CSCSNT27T10D305G	Diso							
	CASCIARO Vitale	Diso	07/10/1936	proprietà	2/12	CSCVTL36R07D305F	Diso							
	NUZZO Anna Pierina	Diso	07/04/1962	proprietà	1/12	NZZNPR62D47D305N	Diso							
	NUZZO Maria Saveria	Diso	23/01/1952	proprietà	1/12	NZZMSV52A63D305J	Diso							

IL DIRIGENTE (ing. Rocco Merico)

CITTA' METROPOLITANA DI BARI
Decreto 17 maggio 2016, n. 4
Esproprio.

IL DIRIGENTE

Vista la L. 56/2014, recante *Disposizioni sulle Città metropolitane, sulle Province, sulle Unioni e fusioni di comuni,* che ha sancito a far data dal 1° gennaio 2015 il subentro della Città Metropolitana di Bari in tutti i rapporti attivi e passivi della Provincia omonima, nonché nell'esercizio delle relative funzioni;

Visto il Decreto sindacale n. 1 del 01.01.2015, relativo al conferimento all'Avv. Rosa Dipierro dell'incarico di Dirigente *ad interim* del Servizio Edilizia Pubblica, Territorio e Ambiente;

Premesso che:
- la Città Metropolitana di Bari, con deliberazione del Consiglio Metropolitano n. 98 del 11.12.2015, di ratifica del Decreto del Sindaco Metropolitano n. 107 del 23.10.2015, approvava il progetto relativo all'opera pubblica in oggetto indicata;
- l'intervento da realizzare riguarda aree ricadenti nel Comune di Capurso e, non essendo conforme alla pianificazione urbanistica vigente nel predetto comune, ha reso necessaria l'approvazione di una variante allo strumento urbanistico vigente;
- il Consiglio Comunale di Capurso dovrà provvedere all'approvazione, ai soli fini urbanistici, del progetto-relativo alla realizzazione dell'opera pubblica in argomento, ai sensi dell'art. 12, comma 3, della L.R.P. 3/2005 e dell'art. 16 della L.R.P. n. 13/2001, come modificati dall'art. 6 della L.R.P. n. 19 del 19.07.2013, con contestuale apposizione del vincolo preordinato all'esproprio sulle aree interessate dal progetto, senza necessità di approvazione regionale, ai sensi dell'art. 12 della L. R.P. 3/2005 e degli artt. 10, 11 e 19 del D.P.R. 327/2001;
- al fine di acquisire al demanio stradale della Città Metropolitana di Bari le aree di proprietà privata interessate dalla realizzazione di detta opera, è stato avviato il relativo procedimento espropriativo;
- il Responsabile del procedimento espropriativo, con avviso pubblicato a decorrere dal 01.02.2016, con le modalità previste dall'art. 16, comma 5, del D.P.R. 08.06.2001, n. 327, ha comunicato l'avvio del procedimento diretto alla dichiarazione di pubblica utilità, urgenza ed indifferibilità dell'opera pubblica da realizzare, ai sensi e per gli effetti dell'art. 16 del D.P.R. 08.06.2001, n. 327, al fine di consentire ai Soggetti interessati di presentare osservazioni nei termini di legge;

Considerato che in fase di redazione del progetto dell'opera pubblica indicata in oggetto da parte di questo Servizio è sorta l'esigenza di eseguire operazioni propedeutiche alla progettazione esecutiva ed indagini geologiche sulle aree interessate dalla realizzazione della nuova arteria stradale;

Tenuto conto che la società *P.T.M. Perforazioni e Costruzioni s.r.l.,* con sede legale in Corato, alla via Monte Nero, n. 1, affidataria dell'incarico relativo all'esecuzione delle indagini in parola, con nota del 29.09.2015, acquisita agli atti d'ufficio con prot. 129947 del 06.10.2015, ha presentato all'Ufficio scrivente istanza per rilascio dell'autorizzazione in favore dei tecnici e del personale alle proprie dipendenze ad introdursi nelle aree interessate dalla realizzazione dell'opera pubblica di cui all'oggetto, al fine di effettuale le indagini geognostiche e le altre operazioni propedeutiche alla progettazione esecutiva.

Accertato che la predetta istanza è stata notificata agli aventi diritto mediante lettera raccomandata con avviso di ricevimento, ai sensi e per gli effetti dell'art. 15, comma 2, del D.P.R. 327/2001 e dell'art. 14, comma 1, della E S.P. n. 3/2005;

Visto l'art. 14, 2 comma, della L.R.P. n. 3/2005, che prevede che nei casi di assenza del proprietario nei registri catastali, di irreperibilità e di impossibilità nell'individuazione dell'intestatario catastale, gli adempimenti di notifica nell'interesse dei proprietari interessati da procedimenti disciplinati dal D.P.R. 08.06.2001, n. 327, sono espletati mediante pubblicazione all'albo pretorio del comune nel quale ricadono le aree espropriande e sul sito informatico della regione;

Dato atto che la notifica dell'istanza di accesso alle aree private interessate dal presente provvedimento è stata effettuata in favore degli aventi diritto mediante pubblicazione all'albo pretorio del Comune di Capurso, nel cui territorio ricadono le aree private cui accedere di un avviso pubblico ai destinatari irreperibili, nonché sul sito informatico della Regione Puglia, ai sensi dell'art. 15, comma 2, del D.P.R. 327/2001;

Dato atto, inoltre, che nel termine di sette giorni dalla notifica o pubblicazione dell'istanza di accesso alle aree private interessate dal procedimento di accesso non sono pervenute osservazioni da parte degli aventi diritto, ai sensi dell'art. 15, comma 2, del D.P.R. 327/2001;

Visto l'art 23 comma 10, del Decreto I Legislativo n 50/2016, recante nuovo *Codice dei contratti pubblici,* che prevede espressamente che l'accesso ad aree private interessate da indagini e ricerche necessarie all'attività di progettazione sia soggetto all'autorizzazione di cui all'articolo 15 del decreto del Presidente della Repubblica 8 giugno 2001, n. 327;

Considerata la necessità di accedere alle aree interessate dall'esecuzione delle predette indagini geognostiche, ubicate in agro di Capurso, individuate catastalmente nell'allegato " *Elenco particelle interessate dal decreto di accesso",* che si allega al presente provvedimento per farne parte integrante e sostanziale;

Visto l'art. 6 bis della L. 241/1990, recante disposizioni in tema di *Conflitto di interessi,* introdotto dall'art. 1, comma 41, legge n. 190 del 2012, ed attestata l'assenza di conflitto di interessi nel presente procedimento per il responsabile del procedimento e per il funzionario responsabile della relativa istruttoria;

Dato atto che il Responsabile Unico del Procedimento per la realizzazione della opera pubblica in oggetto indicata è l'Ing. Michele Fazio;

Visto il D.Lgs. 18/08/2000 n. 267, e ss.mm.ii., ed in particolare l' art. 107;

Visto il D.P.R. 327/2001, e ss.mm.ii., ed in particolare l' art. 15, recante *Disposizioni sulla redazione del progetto;*

Vista la Legge Regionale per la Puglia n. 3/2005, e ss.mm.ii.;

Dato atto che il presente procedimento, conforme alla risultanze istruttorie, stato espletato nell'osservanza della normativa nazionale *e* regionale vigente in materia;

DECRETA

Art. 1

Si autorizzano, ai sensi dell' art. 15, 3° comma, del D.P.R. 327/2001, i tecnici della Città Metropolitana di Bari e i tecnici e il personale alle dipendenze della società *P.T.M. Perforazioni e Costruzioni s.r.l.,* muniti di valido documento di riconoscimento, di seguito nominativamente indicati ad introdursi, anche disgiuntamente, nelle aree ubicate in agro di Capurso, interessate dall'esecuzione delle indagini geognostiche, al fine di dare esecuzione al presente decreto:

- BRUNO Antonio, nato a Stigliano (MT) il 04.05.1962;
- AZZOLINO Cosimo, nato a Spinazzola (BT) il 13.09.1963;
- LOPS Antonio, nato a Trani (BT) il 20.07.1956;
- ZUFFO Francesco, nato a Bari il 06.03.1978 (Funzionario tecnico della Città Metropolitana di Bari);
- FAZIO Michele, nato a Bitetto il 03.11.1970 (Responsabile Unico del Procedimento per la realizzazione dell'opera pubblica);

Art. 2

Le aree interessate dall'esecuzione del presente decreto di accesso, ubicate in agro di Capurso, sono

individuate catastalmente nell'allegato *"Elenco particelle interessate dal decreto di accesso",* che si allega al presente provvedimento, quale parte integrante e sostanziale dello stesso.

Art. 3

L'autorizzazione ad introdursi nelle aree di cui trattasi è finalizzata esclusivamente all'esecuzione delle operazioni propedeutiche alla progettazione esecutiva e, segnatamente, delle rivelazioni tecniche, degli studi e delle indagini geognostiche sulle aree interessate dalla realizzazione della nuova arteria stradale**.**

Art. 4

L'accesso autorizzato ha natura temporanea e non comporta l'occupazione o l'impossessamento delle aree interessate da parte dei soggetti. Il personale autorizzato all'accesso opererà in modo da ridurre al minimo i danni alla proprietà e alle colture esistenti. I proprietari delle aree interessate dall'esecuzione del presente decreto hanno diritto al risarcimento di eventuali danni derivanti dall'esecuzione delle operazioni autorizzate, purchè gli stessi siano stati tempestivamente contestati alla presenza dei funzionari autorizzati, che procederanno a redigere verbale della relativa contestazione.

Art. 5

Dell'esecuzione del decreto di accesso, occorrente per far luogo alla realizzazione delle operazioni in titolo, si darà atto con apposito *Verbale di constatazione dello stato dei luoghi ,* descrittivo dello stato di consistenza dei beni interessati. Le operazioni di verbalizzazione saranno eseguite dai tecnici incaricati, eventualmente in contraddittorio con i proprietari presenti.

Art. 6

I proprietari e i possessori delle aree interessate dall'esecuzione del presente decreto di accesso potranno assistere alle predette operazioni, anche mediante persone di loro fiducia, debitamente delegate, ai sensi dell'art. 15, comma 4, d.P.R. 327/2001. In caso di resistenza all'accesso, si darà comunque corso alle operazioni autorizzate, anche con l'utilizzo della Forza pubblica, nell'osservanza delle leggi vigenti. Coloro i quali si opponessero alle predette operazioni potranno incorrere nelle sanzioni di legge, incluse le maggiori pene stabilite dal codice penale.

Art. 7

Il presente decreto dirigenziale dovrà essere notificato a tutte le parti interessate, almeno 7 giorni prima dell'inizio delle operazioni di accesso, unitamente all'avviso di notifica della data e dell'ora di effettuazione delle indagini geognostiche. In caso di maltempo o di altre cause impedienti di forza maggiore, si autorizza fin da ora il differimento della data di esecuzione delle predette operazioni alla prima data utile.

Art. 8

Il presente decreto sarà comunicato ai proprietari interessati mediante raccomandata A. R., come previsto dall'art. 14, comma 1, della L.R.P. 3/2005. Nei casi di comunicazioni o notifiche non eseguite a causa di irreperiblità, di assenza del proprietario risultante dai registri catastali o di impossibilità di individuazione dell'effettivo proprietario, gli adempimenti di notifica saranno espletati mediante avviso pubblicato all'Albo pretorio del comune di Capurso, nel cui territorio ricadono gli immobili cui accedere, nonché sul sito informatico della Regione Puglia.

In ogni caso, il presente provvedimento dovrà essere pubblicato all'Albo Pretorio del comune di Capurso e, per estratto, sul B.U.R.P., nell'osservanza delle disposizioni contenute nel D.P.R. 327/2001, nella L.R.P. 3/2005 e nella Deliberazione della Giunta Regionale n. 10/6 del 18.07.2006.

Art. 9

Avverso il presente provvedimento può essere proposto ricorso giurisdizionale davanti al Tribunale

Amministrativo Regionale, ovvero ricorso straordinario al Presidente della Repubblica, nei termini e con le modalità previste con le modalità previste dal codice del processo amministrativo. Si applicano le disposizioni previste dall'art. 53 del D.P.R. 327/01, per quanto concerne la tutela giurisdizionale dei soggetti interessati, a qualsiasi titolo, dall'esecuzione del presente decreto.

IL DIRIGENTE
Avv. Rosa DIPIERRO

VARIANTE DELLA S.P.240 ALL'ABITATO DI CAPURSO - ELENCO PARTICELLE INTERESSATE DAL DECRETO D'ACCESSO

N.	FOGLIO	PARTICELLA	PORZ.	DITTA CATASTALE:	QUOTE DI PROPRIETÀ	Codice Fiscale	Luogo di nascita	data di nascita
1	4	242	AA	GILLI Anna	PROPRIETÀ PER 1/4	GLLNNA63D62Z404M	STATI UNITI D'AMERICA	22/04/1963
				GILLI Carlo	PROPRIETÀ PER 1/4	GLLCRL62A14Z404S	STATI UNITI D'AMERICA	14/01/1962
			AB	GILLI Caterina	PROPRIETÀ PER 1/4	GLLCRN72E59Z404U	STATI UNITI D'AMERICA	19/05/1972
				GILLI Michael	PROPRIETÀ PER 1/4	GLLMHL69D15Z404C	STATI UNITI D'AMERICA	15/04/0969
2	4	243		MAZZARANO Porzia	PROPRIETÀ PER 1/1	MZZPRZ51A69B716I	CAPURSO	29/01/1951
3	4	244		STOLFA Maria	PROPRIETÀ PER 1/1	STLMRA42R70B716M	CAPURSO	30/10/1942
4	4	245		SACCOGNA Teresa	PROPRIETÀ PER 1/1	SCCTRS46M47B716W	CAPURSO	07/08/1946
5	4	1794		PATERNO Antonio;DI VITO	PROPRIETÀ PER 1/1			
6	4	1797		PATERNO Vitantonio	PROPRIETÀ PER 1/1	PTRVNT50D09Z614Z	VENEZUELA	09/04/1950
7	4	4029		SUD IMMOBILIARE COSTRUZIONI S.R.L.	PROPRIETÀ PER 1/1	03658240720	CAPURSO	
8	4	4030		SUD IMMOBILIARE COSTRUZIONI S.R.L.	PROPRIETÀ PER 1/1	03658240720	CAPURSO	
9	4	4031		SUD IMMOBILIARE COSTRUZIONI S.R.L.	PROPRIETÀ PER 1/1	03658240720	CAPURSO	
10	4	4032		SUD IMMOBILIARE COSTRUZIONI S.R.L.	PROPRIETÀ PER 1/1	03658240720	CAPURSO	
11	4	4033		SUD IMMOBILIARE COSTRUZIONI S.R.L.	PROPRIETÀ PER 1/1	03658240720	CAPURSO	
12	4	4034		SUD IMMOBILIARE COSTRUZIONI S.R.L.	PROPRIETÀ PER 1/1	03658240720	CAPURSO	
13	4	4035		SUD IMMOBILIARE COSTRUZIONI S.R.L.	PROPRIETÀ PER 1/1	03658240720	CAPURSO	
14	4	4036		SUD IMMOBILIARE COSTRUZIONI S.R.L.	PROPRIETÀ PER 1/1	03658240720	CAPURSO	
15	4	4038		SUD IMMOBILIARE COSTRUZIONI S.R.L.	PROPRIETÀ PER 1/1	03658240720	CAPURSO	
16	4	4039		SUD IMMOBILIARE COSTRUZIONI S.R.L.	PROPRIETÀ PER 1/1	03658240720	CAPURSO	
17	4	4040		SUD IMMOBILIARE COSTRUZIONI S.R.L.	PROPRIETÀ PER 1/1	03658240720	CAPURSO	
18	4	4041		SUD IMMOBILIARE COSTRUZIONI S.R.L.	PROPRIETÀ PER 1/1	03658240720	CAPURSO	
19	4	4042		PATERNO Luisa	PROPRIETÀ PER 1/1	PTRLSU52E69Z614S	VENEZUELA	29/05/1952
20	4	4043		PATERNO Luisa	PROPRIETÀ PER 1/1	PTRLSU52E69Z614S	VENEZUELA	29/05/1952
21	4	4044		PATERNO Lucia	PROPRIETÀ PER 1/1	PTRLCU53S51Z614T	VENEZUELA	11/11/1953
22	4	4045		PATERNO Lucia	PROPRIETÀ PER 1/1	PTRLCU53S51Z614T	VENEZUELA	11/11/1953

23	9	879		COMUNE DI CAPURSO	PROPRIETÀ PER 1/1	80015110721	CAPURSO	
24	9	878		CAMPOBASSO Donato	PROPRIETÀ PER 1/1	CMPDNT35P25B716W	CAPURSO	25/09/1935
25	9	877		COMUNE DI CAPURSO	PROPRIETÀ PER 1/1	80015110721	CAPURSO	
26	9	876		TANGORRA Giovanni	PROPRIETÀ PER 1/1	TNGGNN59S12A662R	BARI	12/11/1959
27	9	875		COMUNE DI CAPURSO	PROPRIETÀ PER 1/1	80015110721	CAPURSO	
28	9	874		TANGORRA Giovanni	PROPRIETÀ PER 1/1	TNGGNN59S12A662R	BARI	12/11/1959
29	9	873		COMUNE DI CAPURSO	PROPRIETÀ PER 1/1	80015110721	CAPURSO	
30	9	872		BELLIZZI Rosa	PROPRIETÀ PER 1/1	BLLRSO53P50B716N	CAPURSO	10/09/1953
31	9	871		COMUNE DI CAPURSO	PROPRIETÀ PER 1/1	80015110721	CAPURSO	
32	9	870		BELLIZZI Rosa	PROPRIETÀ PER 1/1	BLLRSO53P50B716N	CAPURSO	10/09/1953
33	9	869		COMUNE DI CAPURSO	PROPRIETÀ PER 1/1	80015110721	CAPURSO	
34	9	868		PEPE Vincenzo	PROPRIETÀ PER 1/1	PPEVCN30H26B716L	CAPURSO	26/06/1930
35	9	867		COMUNE DI CAPURSO	PROPRIETÀ PER 1/1	80015110721	CAPURSO	
36	9	866		PEPE Nicola	PROPRIETÀ PER 1/1 - COMUNIONE DI BENI	PPENCL57E15B716D	CAPURSO	15/05/1957
				ALBANO Addolorata	PROPRIETÀ PER 1/1 - COMUNIONE DI BENI	LBNDLR56R47B716B	CAPURSO	07/10/1956
37	9	865		COMUNE DI CAPURSO	PROPRIETÀ PER 1/1	80015110721	CAPURSO	
38	9	864		BELLIZZI Giuseppe	PROPRIETÀ PER 1/1	BLLGPP78D11A662U	BARI	11/04/1978
39	9	863		COMUNE DI CAPURSO	PROPRIETÀ PER 1/1	80015110721	CAPURSO	
40	9	862		DE SARIO FRANCESCA	PROPRIETÀ PER 1/3	DSRFNC44A41B716I	CAPURSO	01/01/1944
				DA SARIO MARIA MADDALENA	PROPRIETÀ PER 1/3	DSRMMD33E45B716G	CAPURSO	05/05/1933
				DE SARIO MICHELE	PROPRIETÀ PER 1/3	DSRMHL48M05B716Z	CAPURSO	05/08/1948
41	9	859		COMUNE DI CAPURSO	PROPRIETÀ PER 1/1	80015110721	CAPURSO	
42	9	858		SOLDO MARIA GIOVANNA GIUSEPPINA	PROPRIETÀ PER 1/1	SLDMGV55S63B716Z	CAPURSO	23/11/1955
43	9	266		DICINTIO LUIGI	PROPRIETÀ PER 1/1	DCNLGU52M11L425O	TRIGGIANO	11/08/1952
44	9	399		DE NICOLO Giuseppina;DI DOMENICO	PROPRIETÀ PER 1/1			
45	9	400		DIPIERRO Natale	PROPRIETÀ PER 1/1	DPRNTL61M10F923J	NOICATTARO	10/08/1961
46	9	401		OTTOLINO Rachele	PROPRIETÀ PER 1/1	TTLRHL43S49L425K	TRIGGIANO	09/11/1943
47	9	404		DIPIERRO Angelo	PROPRIETÀ PER 1/1	DPRNGL53B04F923Z	NOICATTARO	04/02/1953

48	9	405		DIPIERRO Angelo	PROPRIETÀ PER 1/1	DPRNGL53B04F923Z	NOICATTARO	04/02/1953
49	9	521		CAMPOBASSO Donato	PROPRIETÀ PER 1/2 BENE PERSONALE	CMPDNT35P25B716W	CAPURSO	25/09/1935
					PROPRIETÀ PER 1/2	CMPDNT35P25B716W	CAPURSO	25/09/1935
50	9	112		BONDANESE Rosa	PROPRIETÀ PER 1/1 IN REGIME DI SEPARAZIONE DEI BENI	BNDRSO76E59Z133A	SVIZZERA	19/05/1976
51	9	111		DE NICOLO Michele; FU VINCENZO	COMPROPRIETARIO		CAPURSO	25/10/1925
				DE NICOLO Raffaele	COMPROPRIETARIO	DCNRFL22D20B716N	CAPURSO	22/04/1922
				LARICCHIA Angela; FU RAFFAELE MAR CONSALVO	COMPROPRIETARIO		CAPURSO	30/08/1969
				LARICCHIA Maddalena	COMPROPRIETARIO	LRCMDL95M66B716Z	CAPURSO	26/08/1895
				LARICCHIA Michele; FU RAFFAELE	COMPROPRIETARIO		CAPURSO	21/04/1882
				LARICCHIA Pasquale; FU RAFFAELE	COMPROPRIETARIO			
				LARICCHIA Raffaele; FU GIUSEPPE	COMPROPRIETARIO		CAPURSO	11/06/1899
				LARICCHIA Rosa; FU GIUSEPPE	COMPROPRIETARIO			
				LARICCHIA Vincenzo; FU RAFFAELE	COMPROPRIETARIO		CAPURSO	09/09/1966
				LARICCHIA Vita; MARIA FU GIUSEPPE	COMPROPRIETARIO		CAPURSO	30/05/1899
				LARICCHIA Vito; MICHELE FU GIUSEPPE	COMPROPRIETARIO		CAPURSO	31/12/1904
				VITONE Concetta; FU VITO MICHELE	USUFRUTTUARIO PARZIALE		CAPURSO	
52	9	383		LARICCHIA GIUSEPPA MARIA	PROPRIETÀ PER 1/1	LRCGPP41M58B716G	CAPURSO	18/08/1941
53	9	384		LARICCHIA GIUSEPPA MARIA	PROPRIETÀ PER 1/1	LRCGPP41M58B716G	CAPURSO	18/08/1941
54	9	102		LARICCHIA GIUSEPPA MARIA	PROPRIETÀ PER 1/1	LRCGPP41M58B716G	CAPURSO	18/08/1941
55	9	385		AMBRIOLA Giuseppe	NUDA PROPRIETÀ PER 1/1	MBRGPP59C12B716O	CAPURSO	12/03/1959
				TOSCANO Michelina	USUFRUTTO PER 1/1	TSCMHL21C41B716W	CAPURSO	01/03/1921
56	9	205		LOPRIORE Francesco	PROPRIETÀ PER 1/1	LPRFNC59S11B716T	CAPURSO	11/11/1959
57	9	390		LOPRIORE Francesco	PROPRIETÀ PER 1/1	LPRFNC59S11B716T	CAPURSO	11/11/1959
58	9	209		LARICCHIA Giuseppe	PROPRIETÀ PER 1/1	LRCGPP59A25B716S	CAPURSO	25/01/1959
59	9	694		PORRELLI GIOVANNI	PROPRIETÀ PER 1/1	PRRGNN47M21F923I	NOICATTARO	21/08/1947
60	9	105		BATTEZZATO Marziano	PROPRIETÀ PER 1/2 IN REGIME DI SEPARAZIONE DEI BENI	BTTMZN65B12E155Z	GRAVINA IN PUGLIA	12/02/1965
				MONCADA Giuseppe	PROPRIETÀ PER 1/2 IN REGIME DI SEPARAZIONE DEI BENI	MNCGPP46S28L571J	VALENZANO	28/11/1946
61	9	93		TANSELLA VINCENZA	PROPRIETÀ PER 1/1	TNSVCN30T45L571R	VALENZANO	05/12/1930
62	9	96		PEPE FRANCESCO; FU DOMENICO	PROPRIETÀ PER 1/4		CAPURSO	05/06/1943
				PEPE GIOVANNI; FU FRANCESCO	COMPROPRIETARIO PER 3/4		CAPURSO	01/10/1883
				PEPE RACHELE; FU FRANCESCO	COMPROPRIETARIO PER 3/4		CAPURSO	22/01/1886
				PEPE STEFANO; FU FRANCESCO	COMPROPRIETARIO PER 3/4			
63	9	493		BATTEZZATO Marziano	PROPRIETÀ PER 1/2 IN REGIME DI SEPARAZIONE DEI BENI	BTTMZN65B12E155Z	GRAVINA IN PUGLIA	12/02/1965
				MONCADA Giuseppe	PROPRIETÀ PER 1/2 IN REGIME DI SEPARAZIONE DEI BENI	MNCGPP46S28L571J	VALENZANO	28/11/1946
64	9	494	AA	AMBRIOLA Giuseppe	NUDA PROPRIETÀ PER 1/1	MBRGPP59C12B716O	CAPURSO	12/03/1959

			AB	TOSCANO Michelina	USUFRUTTO PER 1/1	TSCMHL21C41B716W	CAPURSO	01/03/1921
65	9	97		LARICCHIA GIUSEPPINA	PROPRIETÀ PER 1/1	LRCGPP41M58B716G	CAPURSO	20/08/1941
66	9	382		AMBRIOLA Giuseppe	NUDA PROPRIETÀ PER 1/1	MBRGPP59C12B716O	CAPURSO	12/03/1959
				TOSCANO MICHELINA	USUFRUTTO PER 1/1	TSCMHL21C41B716W	CAPURSO	01/03/1921
67	9	106		BATTAGLIA Agostino; FU MICHELE	COMPROPRIETARIO			
				BATTAGLIA Anna; FU MICHELE	COMPROPRIETARIO			
				BATTAGLIA Anna; MARIA FU FRANCESCO	COMPROPRIETARIO			
				BATTAGLIA Antonio; FUU GIUSEPPE	COMPROPRIETARIO			
				BATTAGLIA Domenico; FU MICHELE	COMPROPRIETARIO			
				BATTAGLIA Francesca; FU FRANCESCO	COMPROPRIETARIO			
				BATTAGLIA Giuseppe; FU MICHELE	COMPROPRIETARIO			
				BATTAGLIA Maria; FU MICHELE	COMPROPRIETARIO			
				BATTAGLIA Michele; ANGELO FU FRANCESCO	COMPROPRIETARIO			
				BATTAGLIA Raffaele; FU FRANCESCO	COMPROPRIETARIO			
				BATTAGLIA Vincenza; FU FRANCESCO	COMPROPRIETARIO			
				BATTAGLIA Vito; NICOLA FU FRANCESCO	COMPROPRIETARIO			
				CALDARULO Maria; DOMENICA FU VITO NICOLA	USUFRUTTUARIO PARZIALE			
				RAIMONDI Rosalba; FU VITO	USUFRUTTUARIO PARZIALE			
68	9	92		BATTEZZATO Marziano	PROPRIETÀ PER 1/2 IN REGIME DI SEPARAZIONE DEI BENI	BTTMZN65B12E155Z	GRAVINA IN PUGLIA	12/02/1965
				MONCADA GIUSEPPE	PROPRIETÀ PER 1/2 IN REGIME DI SEPARAZIONE DEI BENI	MNCGPP46S28L571J	VALENZANO	28/11/1946
69	9	831		MARIANI VINCENZO	PROPRIETÀ PER 1/1	MRNVCN34P25B716B	CAPURSO	25/09/1934

IL R.U.P.
Ing. Michele FAZIO



COMUNE DI CASSANO DELLE MURGE
Decreto 13 giugno 2016, n. 3
Esproprio.

IL RESPONSABILE

PREMESSO che con delibera della Giunta Comunale n. 63 del 07/05/2015, è stato approvato il progetto esecutivo relativo ai lavori "Lame: protezione idraulica abitato – Intervento per la realizzazione di un sistema di protezione idraulica dell'abitato zona nord-ovest";

VISTO che per l'esecuzione dei lavori in argomento è necessario procedere all'espropriazione delle aree interessate dal progetto innanzi citato;

VISTE le note n. 6770, 6771, 6773, 6774, 6775 di prot. del 09.05.2012 con la quale è stato comunicato alle ditte proprietarie delle aree da espropriare, ai sensi dell'art. 7 e 8 della legge 241/90 e dell'art. 11 del DPR n. 327/01 modificato dal D.Lgs 302/02, l'avvio del procedimento di variante urbanistica e di apposizione del vincolo preordinato all'esproprio;

VISTE le note n. 15415, 15416, 15417, 15419, 15420 di prot. del 24.10.2012 con la quale è stato comunicato alle ditte proprietarie delle aree da espropriare, ai sensi dell'art. 16 del DPR n. 327/01 modificato dal D.Lgs 302/02, la predisposizione degli atti amministrativi di approvazione del progetto esecutivo la cui approvazione comporta la dichiarazione di pubblica utilità dell'opera, condizione per procedere successivamente all'espropriazione degli immobili necessari alla realizzazione dell'opera;

CONSIDERATO che le seguenti ditte hanno comunicato di accettare e condividere le indennità determinate nel piano particellare di esproprio, dichiarando di essere proprietari dei rispettivi immobili e che gli stessi sono liberi ed esenti da ipoteche e trascrizioni pregiudizievoli assumendosi ogni responsabilità in ordine ad eventuali diritti di terzi ed hanno chiesto la liquidazione delle stesse:

Prot. n.	DITTA	Fg.	Particella	Tipizzaz. urbanistica	Sup. da espropriare mq.	Indennità unitaria + maggior. 10% (art.45/2/a DPR 327/01)	Totale Indennità
11122 del 15.07.2015	FALCO Grazia n. Acquaviva delle Fonti il 13.03.1973, residente a Gioia del Colle via Bussola, 26c C.F. FLCGRZ73C53A048Z propr. 100%	20	162	Zona D2	98	€/mq 18,00	**€ 1.764,00**
12518 del 14.08.2015	GIORGIO Maria nata a Acquaviva delle Fonti il 22/01/1953, residente a Cassano delle Murge via N. Paganini, 4 C.F. GRGMRA53A62A048P propr. 50%; PETRUZZELLIS Rocco nato a Cassano delle Murge il 15/06/1951 ed ivi residente via N. Paganini, 4 C.F. PTRRCC51H15B998T propr. 50%;	28 28 28 28	54 1688 1485 1690	Verde attrezzato e parcheggi	537 682 199 208	€/mq 18,00 €/mq 18,00 €/mq 18,00 €/mq 18,00	€ 9.666,00 € 12.276,00 € 3.582,00 € 3.744,00 **€ 29.268,00**
11575 del 23.07.2015	PETRUZZELLIS Grazia nata a Cassano delle Murge il 24.11.1935 e residente a Santeramo in Colle via Superga, 15 C.F. PTRGRZ35S64B998C propr. 100%;	28	1472	Verde attrezzato e parcheggi	186	€/mq 18,00	**€ 3.348,00**
14267 del 22.09.2015	PETRUZZELLIS Francesca nata a Cassano delle Murge il 10/10/1964 ed ivi residente via S. Viapiano, 68 C.F. PTRFNC64R50B998K propr. 100%;	28 28 28 28	1686 1689 1483 1691	Verde attrezzato e parcheggi	701 66 155 42	€/mq 18,00 €/mq 18,00 €/mq 18,00 €/mq 18,00	€ 12.618,00 € 1.188,00 € 2.790,00 € 756,00 **€ 17.352,00**
11387 del 21.07.2015	ARMIENTI Michele nato a Grumo Appula il 03/10/1946, residente a Poggiorsini via Vittorio Veneto, 52 C.F. RMNMHL46R03E223Y propr. 100%;	28	1542	Verde attrezzato e parcheggi	255	€/mq 18,00	**€ 4.590,00**

VISTA la D.D. n. 188 del 14.10.2015 con la quale sono state liquidate a n. 5 ditte concordatarie le relative indennità;

VISTA la nota n. 6772 di prot. del 09.05.2012 con la quale è stato comunicato alla ditta Petruzzellis Pietro, proprietaria delle aree da espropriare, ai sensi dell'art. 7 e 8 della legge 241/90 e dell'art. 11 del DPR n. 327/01 modificato dal D.Lgs 302/02, l'avvio del procedimento di variante urbanistica e di apposizione del vincolo preordinato all'esproprio;

VISTA la nota n. 15418 di prot. del 24.10.2012 con la quale è stato comunicato alla ditta Petruzzellis Pietro, proprietaria delle aree da espropriare, ai sensi dell'art. 16 del DPR n. 327/01 modificato dal D.Lgs 302/02, la predisposizione degli atti amministrativi di approvazione del progetto esecutivo la cui approvazione comporta la dichiarazione di pubblica utilità dell'opera, condizione per procedere successivamente all'espropriazione degli immobili necessari alla realizzazione dell'opera;

ACCERTATO che:

- in data 30.09.2015, mediante visure per immobili dell'Agenzia delle Entrate – Ufficio Provinciale di Bari – Territorio - Servizi Catastali, le particelle n.ri 1474 e 1476 del Fg. 28 del Comune di Cassano delle Murge risultano intestate a Petruzzellis Pietro di Giuseppe;
- in data 01.10.2015, mediante visure per dati anagrafici dell'Agenzia delle Entrate, il sig. Petruzzellis Pietro nato a Cassano delle Murge il 24.01.1926 C.F. PTRPTR26A24B998T risulta deceduto il 19.06.2011 ed il cui ultimo domicilio fiscale è il seguente: via Bonito Giuseppe, 109 – 80053 – Castellammare di Stabia (NA);

VISTA la nota n. 15054 di prot. del 06.10.2015 con la quale è stato comunicato agli eredi della ditta Petruzzellis Pietro, proprietaria delle aree da espropriare, mediante raccomandata A.R., nonché mediante pubblicazione all'Albo Pretorio online del Comune di Castellammare di Stabia dal 12.10.2015 al 19.10.2015 e mediante pubblicazione all'Albo Pretorio online del Comune di Cassano delle Murge dal 07.10.2015 al 14.10.2015 della stessa nota, che:

- ai sensi dell'art. 17 del D.P.R. 08.06.2001, n. 327, come modificato dal D. Lgs. 27.12.2002, n.302, è diventata efficace la DGC n. 63 del 07.05.2015 che ha approvato il progetto esecutivo che equivale a dichiarazione di pubblica utilità dell'opera;
- che la S.V. ha facoltà di prendere visione della relativa documentazione e fornire ogni utile elemento per determinare il valore da attribuire all'area ai fini della liquidazione della indennità di esproprio entro il termine di 7 giorni dalla ricezione della presente;

VISTO il decreto dirigenziale n. 01 del 21.10.2015 con il quale è stata:

1) comunicata la misura dell'indennità di espropriazione determinata in via provvisoria, così specificata:

DITTA	Fg.	Particella	Natura/tipizzazione	Sup. da espropriare mq	Indennità unitaria €/mq	Indennità €
Petruzzellis Pietro nato a Cassano delle Murge il 24.01.1926 e deceduto a via Bonito, 109 Castellammare di Stabia il 19.06.2011 C.F. PTRPTR26A24B998T	28	1474	verde pubblico attrezzato e parcheggi	191	16,36	3.124,76
	28	1476		584	16,36	9.554,24
					TOTALE	**12.679,00**

2) decretata l'occupazione di urgenza delle citate aree, ai sensi dell'art. 22/bis del D.P.R.8/6/2001, n. 327 così come modificato dal D.Lgs.27/12/2002 n. 302, a favore del Comune di Cassano delle Murge, necessarie per i lavori di realizzazione di un sistema di protezione idraulica dell'abitato zona nord-ovest del Comune di Cassano delle Murge;

VISTO il verbale di consistenza ed immissione nel possesso redatto in data 02.11.2015;

VISTA la Determinazione Dirigenziale – Settore Lavori Pubblici - n. 258 del 17.12.2012 con la quale è stato preso atto che la ditta catastale:

DITTA	Fg.	Particella	Natura/tipizzazione	Sup. da espropriare mq	Indennità unitaria €/mq	Indennità €
Petruzzellis Pietro nato a Cassano delle Murge il 24.01.1926 e deceduto a via Bonito, 109 Castellammare di Stabia il 19.06.2011 C.F. PTRPTR26A24B998T	28	1474	verde pubblico attrezzato e parcheggi	191	16,36	3.124,76
	28	1476		584	16,36	9.554,24
					TOTALE	**12.679,00**

non ha accettato l'indennità provvisoria di espropriazione ed è stato disposto di conseguenza il deposito presso il M.E.F. Direzione Territoriale dell'Economia e delle Finanze di Bari - Tesoreria Centrale – Servizio depositi definitivi, al fine di poter emettere ed eseguire il decreto di esproprio come previsto dell'art. 20, comma 14 del DPR n. 327/01;

VISTE le aperture dei depositi definitivi n. 1274552 e n. 1274590 del 18.12.2015 rispettivamente dell'importo di € 3.124,76 e di € 9.554,24 emessi da M.E.F. Ragioneria Territoriale dello Stato di Bari - Tesoreria Centrale –

Gestione Servizio depositi definitivi a cui sono seguiti i mandati di pagamento emessi dal Comune di Cassano delle Murge in data 28.12.2015 n. 5371 di € 3.124,76 e n. 5372 di € 9.554,24 e successive comunicazioni del M.E.F. Ragioneria Territoriale dello Stato di Bari - Tesoreria Centrale – Gestione Servizio depositi definitivi -, di avvenuta costituzione di deposito definitivo del 05.01.2016 n. 1019 e n. 1021 di prot.;

VISTO il decreto dirigenziale n. 01 del 23.05.2016 prot. n. 6452 del 23.05.2016 ad oggetto: P.O.FESR 07–13– ASSE II-Linea intervento 2.3–Azione 2.3.5.Programma stralcio di interventi di Area Vasta " Metropoli Terra di Bari". Delibera G.R. n. 2686 del 28.12.09. "LAME: protezione idraulica abitato-Intervento per la realizzazione di un sistema di protezione idraulica dell'abitato zona nord-ovest"- Importo € 2.906.088,64 - Cod. FE2.300042 - CUP F18G10000050006. Pronuncia di espropriazione;

CONSIDERATO che con note n. 56233 e 56236 di prot. del 19.05.2016 dell'Agenzia delle Entrate di Bari, acclarate al prot. n. 6900 del 30.05.2016 del Comune di Cassano delle Murge, è stato comunicato l'annullamento dei tipi di frazionamento n. 157190 e n. 157816 del 17.05.2016;

VISTI i nuovi tipi di frazionamento n. 2016/BA0179761 e n. 2016/BA0179760, redatti dal tecnico incaricato geom. Antonio Nicola Andrea Buttiglione, approvati dall'Agenzia delle Entrate di Bari in data 09.06.2016;

VISTA la legge regionale 11.05.2001 n. 13;

VISTO il DPR n. 327 del 08.06.2001 e succ. mod. ed int.;

VISTA la legge regionale n. 3 del 22.02.2005;

VISTO il decreto legislativo n. 267/00;

VISTO lo Statuto Comunale;

VISTA la legge 15/5/1997, n.127;

VISTO il decreto sindacale n. 22 del 01.04.2016 con il quale sono state affidate allo scrivente le competenze gestionali attinenti il Settore Lavori Pubblici del Comune di cassano delle Murge;

RITENUTO di dover rettificare il citato decreto dirigenziale n. 01 del 23.05.2016 prot. n. 6452 del 23.05.2016 relativamente ai nuovi tipi di frazionamento ed agli aggiornati identificativi catastali;

DECRETA

In favore del Comune di Cassano delle Murge, C.F. 00878940725, è pronunciata l'occupazione permanente delle aree sotto indicate, necessarie per la esecuzione dei lavori: "LAME: protezione idraulica abitato-Intervento per la realizzazione di un sistema di protezione idraulica dell'abitato zona nord-ovest":

DITTE CHE HANNO ACCETTATO L'INDENNITA'

N.	DITTA	Fg.	Particella	Sup. espropriata mq.	Totale Indennità PAGATA
1	FALCO Grazia n. Acquaviva delle Fonti il 13.03.1973, residente a Gioia del Colle via Bussola, 26c C.F. FLCGRZ73C53A048Z propr. 100%	20	1027 ex 162/a	98	**€ 1.764,00**
2	GIORGIO Maria nata a Acquaviva delle Fonti il 22/01/1953, residente a Cassano delle Murge via N. Paganini, 4 C.F. GRGMRA53A62A048P propr. 50%; PETRUZZELLIS Rocco nato a Cassano delle Murge il 15/06/1951 ed ivi residente via N. Paganini, 4 C.F. PTRRCC51H15B998T propr. 50%;	28 28 28 28	2053 ex 54/a 2049 ex 1688/a 1485 1690	537 682 199 208	€ 9.666,00 € 12.276,00 € 3.582,00 € 3.744,00 **€ 29.268,00**
3	PETRUZZELLIS Grazia nata a Cassano delle Murge il 24.11.1935 e residente a Santeramo in Colle via Superga, 15 C.F. PTRGRZ35S64B998C propr. 100%;	28	2039 ex 1472/a	186	**€ 3.348,00**
4	PETRUZZELLIS Francesca nata a Cassano delle Murge il 10/10/1964 ed ivi residente via S. Viapiano, 68 C.F. PTRFNC64R50B998K propr. 100%;	28 28 28 28	2047 ex 1686/a 2051 ex 1689a 1483 1691	701 63 155 42	€ 12.618,00 € 1.188,00 € 2.790,00 € 756,00 **€ 17.352,00**
5	ARMIENTI Michele nato a Grumo Appula il 03/10/1946, residente a Poggiorsini via Vittorio Veneto, 52 C.F. RMNMHL46R03E223Y propr. 100%;	28	2045 ex 1542/a	255	**€ 4.590,00**

DITTA CHE NON HA ACCETTATO L'INDENNITA'

N.	DITTA	Fg.	Particella	Sup. espropriata mq.	Totale Indennità DEPOSITATA

1	Petruzzellis Pietro nato a Cassano delle Murge il 24.01.1926 e deceduto a via Bonito, 109 Castellammare di Stabia il 19.06.2011 C.F. PTRPTR26A24B998T propr. 100%	28	2041 ex 1474/a	191	€ 3.124,76
		28	2043 ex 1476/a	584	€ 9.554,24 **€ 12.679,00**

Il presente decreto sarà registrato presso l'Agenzia delle Entrate e notificato alle ditte interessate, nonché trascritto in termini d'urgenza presso la competente Conservatoria dei Registri Immobiliari, annotato nei registri catastali e pubblicato all'Albo Pretorio online del Comune di Cassano delle Murge e di Castellammare di Stabia.

Un estratto del presente decreto di esproprio sarà trasmesso entro cinque giorni dall'emanazione per la pubblicazione presso il Bollettino Ufficiale della Regione Puglia. L'opposizione del terzo è proponibile entro i trenta (30) giorni successivi alla pubblicazione dell'estratto. Decorso tale termine in assenza di impugnazioni, anche per il terzo l'indennità resta fissata nella somma depositata.

Si chiede la registrazione con i benefici fiscali disposti dall'art. 32 del D.P.R. 29.09.1973, n. 601 e D.P.R. 26.4.1986, n. 131, art. 1 trattandosi di opera di pubblica utilità, i cui espropri sono stati eseguiti in base al D.P.R. 8.6.2001 n. 327.

Esente da bollo, giusta leggi 21.11.1967, n. 1149 e 22.10.1972, n. 642.

Cassano delle Murge lì 13.06.2016

Settore Lavori Pubblici
Il Responsabile
ing. Domenico PETRUZZELLIS

COMUNE DI MAGLIE

Estratto deliberazione C.C. 6 agosto 2014, n. 31

Approvazione variante Piano di Lottizzazione Zona Artigianale.

L'anno duemilaquattordici il giorno sei del mese di agosto alle ore 16:30, nella sala delle adunanze Consiliari

OMISSIS

IL CONSIGLIO COMUNALE

OMISSIS

DELIBERA

1. **approvare** la VARIANTE AL PIANO DI LOTTIZZAZIONE DELLA ZONA ARTIGIANALE, ai sensi dell'art. 21 della L.R. n. 56 /1980, composta dalle seguenti tavole ed elaborati progettuali:
   - Tavola 1 – Relazione tecnico-illustrativa
   - Tavola 1bis – Relazione tecnico integrativa
   - Tavola 2 – Zonizzazione stato di fatto - scala 1:2.000
   - Tavola 3 – Zonizzazione variante - scala 1:2.000
   - Tavola 3bis – Individuazione areee parcheggio – scala 1:2000;
   - Tavola 4 – Particolare area modificata con individuazione lotti – scala 1:500
   - Tavola 5 – Verifica di assoggettabilità a VAS

2. **introdurre** pertanto nelle N.T.A. del Piano di Lottizzazione in oggetto, le seguenti specificazioni normative:
   a) Destinazioni d'uso: è ammessa esclusivamente la funzione produttiva (industriali, artigianali, commercio, direzionale, deposito e magazzinaggio, trasporto e spedizione). Per attività produttive si intende quelle industriali e artigianali propriamente dette e, in quanto attività produttive di reddito, quelle rientranti nella nozione ricavabile dall'art. 2195 del Codice Civile, oltre alle attività intermediarie nella circolazione dei beni, ossia il commercio, ovvero di produzione di beni immateriali,ossia sedi istituzionali delle associazioni sindacali rappresentative degli artigiani e dei commercianti, inquanto fornitrici di servizi statutari agli associati , nochè locali di riunione, spettacolo ed ttrezzature culturali e sportive o di gestione di beni (ossia l'attività direzionale). E' consentita inoltre la costruzione di case d'abitazione solo per gli artigiani e per il personale di custodia nei limiti del 40% dell'area occupata dall'edificio artigianale e con un massimo di area coperta di 95 mq;
   b) il nuovo insediamento, ovvero la trasformazione di immobili esistenti, da destinare ad attività commerciali, direzionali, ecc., dovrà riguardare al massimo la sola superficie coperta ammissibile, corrispondente al 50% della superficie del lotto, e coincidente, in linea di principio, con il piano terra;
   c) sul medesimo lotto non sarà possibile la compresenza di attività intermediarie nella circolazione dei beni quali il commercio e di produzione di beni immateriali come le direzionali con attività di tipo strettamente artigianale;
   d) in caso di nuovi interventi ovvero di cambi di destinazione d'uso di immobili esistenti, da destinare ad attività commerciali, direzionali, ecc., che eccedano il limite del 65% e fino al 100% della superficie coperta ammissibile (50% della superficie dei lotti) sarà cura ed obbligo del lottizzante il reperimento, all'interno del proprio lotto, di una superficie a parcheggio tale da verificare quanto disposto dall'art. 5 comma 2 del D.M. 1444/68; per tali aree dovrà essere garantito l'uso pubblico mediante apposita convenzione; in alternativa, nel caso in cui venga dimostrata l'impossibilità di reperire tali aree all'interno del lotto, il lottizzante dovrà presentare istanza di monetizzazione della superficie da

destinare a parcheggio;

e) la monetizzazione degli standard a parcheggio sarà calcolata con riferimento alla delibera di C.C. di approvazione della relazione inerente la "*Verifica quantità e qualità delle aree e fabbricati da destinare alla residenza, alle attività produttive e terziarie che potranno essere cedute in proprietà o in diritto di superficie"***,** utilizzando le voci relative al corrispettivo del suolo e del costo di urbanizzazione secondaria per le aree da cedere in diritto di proprietà destinate ad attività produttive;
f) nel caso in cui la dimensione, la conformazione e l' accessibilità dell'area lo consentano è ammessa la facoltà di suddividere il lotto in sub aree con destinazione omogenea nel rispetto degli standard e delle norme vigenti in linea generale;
g) per le attività artigianali è ammessa la destinazione ad uffici ed attività commerciali per un'area non superiore al 10% della superficie coperta, con un minimo pari alla superficie prevista dalla relativa tabella merceologica, sempre che i prodotti messi in vendita siano affini alla specifica attività artigianale svolta;
h) tutti i servizi siano allacciati alle reti cittadine pubbliche esistenti; sia verificato scrupolosamente il rispetto della normativa vigente in merito alle acque meteoriche di dilavamento e di prima pioggia, in particolare per quanto riguarda attività da insediare che potrebbero comportare l'utilizzo e la mobilitazione di sostante pericolose. La verifica dovrà essere effettuata anche durante le operazioni di cantiere per la realizzazione degli interventi edilizi in modo che sia evitata qualsiasi contaminazione della falda; sia verificata la possibilità di un eventuale riuso delle acque; siano realizzate zone a verde nelle aree non impermeabilizzate e/o non occupate da fabbricati.

OMISSIS

Maglie, 09 giugno 2016

IL RESPONSABILE U.O. URBANISTICA
Arch. Lucia MARZO

CONSORZIO DI BONIFICA MONTANA DEL GARGANO
Estratto decreto 1 giugno 2016, n. 6
Esproprio

Si rende noto che, ai sensi del D.P.R. n. 327 dell'8/06/2001 e s.m.i., il Presidente p.t. di questo Consorzio, Ente delegato all'esercizio delle potestà espropriative, giusta Decreto di concessione n. 47, del 05/04/2013, il Ministero delle Politiche Agricole, Alimentari e Forestali – Gestione Commissariale – Opere ex Agensud, ha pronunciato l'asservimento in favore del Demanio dello Stato - Ramo Bonifiche con sede a Roma C.F. 80193210582 con Deliberazione Presidenziale n. 06/16 sui terreni in agro di Carpino ed interessati dai "lavori di Razionalizzazione e ammodernamento degli impianti di irrigazione della piana di Varano del Comprensorio di Bonifica del Gargano, mediante l'utilizzazione delle risorse idriche sotterranee già disponibili, con l'attrezzamento dei pozzi trivellati in territorio dei Comuni di Cagnano Varano, Carpino ed Ischitella - 3° lotto dichiarati di pubblica utilità, con Deliberazione della Deputazione Amministrativa n.284 del 10/12/2012.

Il presente Decreto consultabile per esteso sul sito su riportato, sarà notificato alle ditte asservite nelle forme previste dalla legge; verrà registrato e trascritto affinché le risultanze degli atti e Registri Immobiliari catastali siano in tutto conformi al dispositivo adottato con il presente atto, in esenzione di bolli ai sensi del D.P.R. 26 ottobre 1972, n.642 art.22; costituisce provvedimento definitivo, ed avverso di esso è ammesso ricorso al Tribunale Amministrativo Regionale competente od al Presidente della Repubblica, nei termini rispettivamente di 60 giorni o 120 dalla comunicazione, notificazione o piena conoscenza dello stesso.

IL PRESIDENTE
Dott. Eligio G.B. Terrenzio

Appalti - Bandi, Concorsi e Avvisi

Appalti

COMUNE DI BARLETTA

Avviso di aggiudicazione appalto n.2/2016.

"Fornitura di cibo secco per i cani ricoverati presso il rifugio comunale sito a Barletta in Via Andria, per un periodo presumibile di anni due, a consegne ripartite"

Importo unitario a base di gara, pari ad €/kg 0,70, al netto di I.V.A., mentre l'importo complessivo, presuntivamente per un biennio, pari ad € 105.769,23, al netto di I.V.A.

Tipo di Procedura: aperta ai sensi dell'art. 3, comma 37 e dell'art. 55 del d.lgs. n. 163/2006 s.m.i. Criterio di aggiudicazione: prezzo più basso, ai sensi dell'art.. 82, comma 2, lettera b) del d.lgs n. 163/2006 s.m.i.

Ditte partecipanti: 1; Ditte escluse: 0

Ditta aggiudicataria: LORUSSO TOMASO di Andria offerente il ribasso del 1,5 % sul prezzo posto a base di gara

Determina di aggiudicazione definitiva n. 588 del 27.04.2016.

Responsabile del procedimento: dott. Raffaele Montenegro

IL PRESIDENTE DI GARA
dott.ssa Rosa Di Palma

COMUNE DI MESAGNE

Avviso di bando a procedura aperta per Concorso di idee per la redazione di idee progettuali di manufatti da adibire a DEHORS.

IL RESPONSABILE L'UFFICIO URBANISTICA RENDE NOTO

che il Comune di MESAGNE, con sede in Via Roma, intende procedere alla indizione di un **Concorso di Idee per disciplinare la installazione di dehors chiusi caratterizzati da strutture fisse e stabili**.

STAZIONE APPALTANTE: Amministrazione Comunale di Mesagne, Via Roma n. 2 – 72023 Mesagne (BR) - sito internet: www.comune.mesagne.br.it

1) **OBIETTIVI:** Scopo del concorso è quello di creare un sistema di attrezzature ed elementi mobili posti temporaneamente sullo spazio pubblico o privato gravato da servitù d'uso pubblico, affinché si arredi lo spazio all'aperto annesso alle attività restituendone la giusta dignità e qualità urbana. I dehors dovranno avere caratteristiche tali da armonizzare le occupazioni stesse e il contesto urbano in cui si collocano, senza mai intaccare i profili architettonici, storici ed urbanistici della città. Obiettivi specifici saranno: - REQUISITI TIPOLOGICI; - INTEGRAZIONE CON IL CONTESTO; - FLESSIBILITÀ DEL SISTEMA MODULARE; - FATTIBILITÀ INTERVENTO; - ATTREZZATURE PER RACCOLTA RIFIUTI; - MATERIALI E REQUISITI PRESTAZIONALI; - ACCESSIBILITÀ
2) **LUOGO DI ESECUZIONE DEI SERVIZI - TIPOLOGIA DEL BANDO**:
   Luogo di esecuzione: Comune di Mesagne
   Tipologia del Bando: **Concorso di Idee** per la redazione di idee progettuali di manufatti da adibire a dehors ai sensi di quanto previsto dal D.Lgs. n. 50/2016;
3) **ESITO DEL CONCORSO E PREMI**
   La Commissione giudicatrice al termine dei propri lavori, procederà alla formulazione della graduatoria di merito e il Concorso prevede l'attribuzione di n. 3 premi:
   - 1° premio Euro 2.000 - 2° premio Euro 700 - 3° premio Euro 300
   che si intendono al lordo dell'IVA e di ogni altro onere e contributo previdenziale e di legge.
4) **CONDIZIONI DI PARTECIPAZIONE**
   Possono partecipare al concorso di idee (art. 156 D.Lgs. n. 50/2016):
   - tutti i professionisti iscritti all'ordine degli Architetti e degli Ingegneri abilitati all'esercizio della professione alla data di pubblicazione del presente avviso;
   - i soggetti ammessi ai concorsi di progettazione di cui all'art. 154, comma 3 del D.Lgs. 50/2016;
   - i lavoratori subordinati abilitati all'esercizio della professione e iscritti al relativo ordine professionale secondo l'ordinamento nazionale di appartenenza, nel rispetto delle norme che regolano il rapporto di impiego, con esclusione dei dipendenti della stazione appaltante che bandisce il concorso, e tutti i concorrenti devono essere in possesso dei requisiti stabiliti con il decreto di cui all'art. 24, comma 5 del D.Lgs. n. 50/2016 secondo le disposizioni particolari del predetto articolo. Tra i firmatari della proposta ideativa vi deve essere almeno un professionista laureato in architettura o ingegneria, abilitato da meno di cinque anni all'esercizio della professione. In caso di raggruppamento di operatori economici con 4 o più associati almeno il 50% dei firmatari della proposta ideativa deve essere abilitato da meno di 5 anni all'esercizio della professione.

   Non sono ammessi alla partecipazione del concorso:
   - i componenti la Commissione Giudicatrice, i loro coniugi e i loro parenti ed affini fino al III grado compreso;
   - gli amministratori dell'Ente banditore, i loro coniugi, parenti ed affini fino al III grado;
   - i dipendenti dell'Ente banditore, anche con contratto a termine ed i consulenti dello stesso ente con contratto continuativo;
   - i datori di lavoro e coloro che abbiano qualsiasi rapporto o collaborazione di tipo continuativo e notorio

con membri della Commissione Giudicatrice;
- coloro che hanno rapporti di lavoro dipendente con enti, istituzioni o amministrazioni pubbliche, salvo che essi siano titolari di autorizzazione specifica;
- coloro che partecipano alla stesura del bando e dei documenti allegati;
- coloro che si trovino nelle condizioni di esclusione previste dall'art. 80 D.Lgs. 50/2016.

6) DOCUMENTAZIONE FORNITA AI CONCORRENTI

La documentazione relativa al concorso di idee predisposta dal Comune di Mesagne è costituita dai seguenti elaborati scaricabili dal sito web del Comune di Mesagne alla sezione Bandi di Gara e Concorsi (Bandi di gara aperti).

Ai partecipanti al concorso, l'Ente mette a disposizione, in formato digitale, il seguente materiale informativo e gli elaborati grafici necessari alla stesura del progetto (in formato dwg o pdf): a) Testo del Bando del concorso; b) Planimetrie dei luoghi;

La documentazione del concorso e la modulistica per le domande, oltre ad essere consultabile e scaricabile sul sito Internet www.comune.mesagne.br.it, nell'apposita sezione relativa al concorso, è altresì disponibile anche presso la sede di questa stazione appaltante sita in via Roma, 2 - email: edilizia@pec.comune.mesagne.br.it

7) DOCUMENTAZIONE PER LA PARTECIPAZIONE

Gli elaborati di concorso, che pena l'esclusione dal concorso non dovranno recare alcun segno che li renda riconoscibili, sono:

A) Relazione tecnica contenente: - l'idea di base e i criteri privilegiati, - le premesse e le osservazioni che sono alla base dell'idea proposta, - il dettaglio dei contenuti non esaustivamente rappresentabili negli elaborati grafici.

B) Elaborati grafici composti da: - n. 2 tavole di progetto in formato A1 montate su supporto rigido e leggero (tipo forex) contenenti:
- rappresentazione nelle proiezioni classiche del manufatto in scala 1:20 e/o 1:50; rappresentazione in prospettiva o fotorendering per valutazione rispetto al contesto; dettagli architettonici ed esecutivi dell'idea progettuale in scala adeguata; indicazione dei principali materiali da impiegare e delle tecniche costruttive rilevanti; viste notturne; bozzetti grafici, schizzi prospettici, foto e ogni altra rappresentazione ritenuta idonea per rappresentare la propria idea progettuale di dehors);

C) Un CD o DVD contenente copia in formato digitale degli elaborati di cui ai punti A) e B).

8) MODALITA' DI PRESENTAZIONE DELLE PROPOSTE:

La partecipazione al concorso avviene in forma anonima, secondo le modalità di seguito indicate. Ai sensi dell'art. 156, comma 6, l'anonimato viene rispettato sino alla conclusione dei lavori della commissione giudicatrice. Il materiale dovrà essere presentato, **a pena di esclusione**, in un unico plico anonimo, non trasparente, opaco, non recante loghi, marchi o altri segni di riconoscimento ed idoneamente sigillato esclusivamente con striscia di carta incollata o nastro adesivo trasparente (no ceralacca) e deve indicare, oltre all'indirizzo dell'ente banditore (Comune di Mesagne – Via Roma n. 2 – 72023 Mesagne), in alto a sinistra soltanto la scritta **"PROCEDURA APERTA PER CONCORSO DI IDEE SOTTO SOGLIA COMUNITARIA PER LA REDAZIONE DI IDEE PROGETTUALI DI MANUFATTI DA ADIBIRE A DEHORS – NON APRIRE"**, in carattere Times New Roman 12, senza alcun nominativo del mittente. Deve essere omessa qualsiasi indicazione che possa portare all'identificazione del concorrente. In nessun caso i concorrenti potranno violare il carattere anonimo del concorso apponendo simboli, segni o altri elementi identificativi. Il mancato rispetto delle norme atte a garantire l'anonimato costituiranno causa di esclusione dal concorso.

Detto plico, deve contenere A PENA DI ESCLUSIONE:

1) una **busta "A"**, anonima, opaca, non trasparente, chiusa e sigillata con striscia di carta incollata o nastro adesivo trasparente, recante la scritta "DOCUMENTAZIONE AMMINISTRATIVA" e contenente le dichiarazioni di cui agli **Allegati A e B.**
2) una **busta "B"**, anonima, opaca, non trasparente, chiusa e sigillata con striscia di carta incollata o

nastro adesivo trasparente, recante la scritta “PROPOSTA IDEATIVA” e contenente, a pena di esclusione, Relazione tecnica del progetto, Tavole di progetto e file digitali.

9) SCADENZA PER LA PRESENTAZIONE DELLE PROPOSTE PER IL CONCORSO DI IDEE (plichi):

La consegna dei plichi dovrà avvenire direttamente, per corriere privato o tramite il servizio postale entro e non oltre le **ore 12.00 del 22.09.2016**.

Solo per i plichi inviati a mezzo posta farà fede la data del timbro postale di partenza che non dovrà essere successiva al termine di scadenza fissato.

I plichi spediti dovranno comunque pervenire e non oltre 10 gg. dalla data di scadenza prevista nel bando. In caso di consegna manuale del plico, esso dovrà essere consegnato esclusivamente negli orari di apertura al pubblico del Protocollo generale del Comune di Mesagne.

All’atto del ricevimento sul plico (comunque recapitato) verrà apposto il timbro di protocollo generale con annotato numero di protocollo e data di arrivo.

10) CRITERIO DI AGGIUDICAZIONE:

La Commissione procederà all’apertura delle buste B “PROPOSTA IDEATIVA” contenenti gli elaborati progettuali e alla valutazione degli stessi secondo i criteri della seguente tabella con l’attribuzione dei punteggi massimi indicati:

1	**Caratteristiche estetico-formali, di innovazione ed illuminotecniche** mirando ad un prodotto architettonico di alta qualità	**15/100**
2	**Modularità del sistema, adattabilità e riproducibilità** flessibile alle diverse specificità del tessuto urbano	**15/100**
3	**Identità e stile del manufatto** riconoscibile nella sua unità e completezza	**8/100**
4	**Percettibilità del patrimonio circostante e integrazione rispetto al contesto** salvaguardandolo senza entrare in contrasto e rottura in completa armonia	**15/100**
5	**Cantierabilità dell’opera**	**17/100**
6	**Contenimento del costo dell’opera** e sua fattibilità tecnico-economica in relazione al costo complessivo stimato per l’intervento	**15/100**
7	**Caratteristiche di sicurezza, durabilità e accessibilità ad ogni tipo di utenza**	**10/100**
8	**Facilità di manutenzione** con personale non specializzato e contenimento dei costi di gestione dell’opera	**5/100**

Dei lavori della Commissione svolti in seduta riservata, verranno redatti appositi verbali che riporteranno i punteggi attribuiti dalla Commissione e le relative motivazioni associandoli ai rispettivi numeri delle buste. Risulterà vincitore il concorrente che avrà raggiunto il massimo punteggio assoluto.

11) RESPONSABILE DEL PROCEDIMENTO: Il Responsabile del procedimento è l’ing. Cosimo Claudio PERRUCCI, Responsabile dell’Ufficio Urbanistica e Pianificazione Territoriale del Comune di Mesagne. Recapiti: Telefono: 0831 732228, fax 0831 732228, e-mail: edilizia@pec.comune.mesagne.br.it

12) ALTRE INFORMAZIONI: Il bando del CONCORSO DI IDEE sarà pubblicato all’Albo Pretorio, sul sito web del Comune: www.comune.mesagne.br.it e sul BURP per estratto. Per maggiori informazioni si può consultare l’apposita sezione Pubblicata sul sito istituzionale del Comune di Mesagne.

Dalla Residenza Municipale, lì

IL RESPONSABILE L’UFFICIO URBANISTICA
Ing. Cosimo Claudio PERRUCCI

INNOVAPUGLIA

Gara telematica a procedura aperta per la fornitura in somministrazione di ausili per incontinenza ospedalieri e territoriali per i fabbisogni delle Aziende Sanitarie della Regione Puglia.

SEZIONE I: AMMINISTRAZIONE AGGIUDICATRICE

I.1) **DENOMINAZIONE E INDIRIZZI:**

InnovaPuglia S.p.A. - Str. prov. Casamassima km 3, 70010 Valenzano BARI Italia. Persona di contatto: Vito Giampietro; e-mail: uga.sarpulia@innova.puglia.it; uga.sarpulia@pec.rupar.puglia.it.

Indirizzo(i) internet / Profilo di committente: www.innova.puglia.it. Portale EMPULIA; indirizzo internet: www.empulia.it

COMUNICAZIONE: I documenti di gara sono disponibili per un accesso gratuito, illimitato e diretto presso: www.empulia.it. Ulteriori informazioni sono disponibili presso l'indirizzo sopraindicato.

Le offerte o le domande di partecipazione dovranno essere inviate, esclusivamente in forma telematica, tramite la piattaforma EMPULIA all'indirizzo internet: www.empulia.it

I.0) **TIPO DI AMMINISTRAZIONE AGGIUDICATRICE E PRINCIPALI SETTORI DI ATTIVITÀ:** Organismo di diritto pubblico.

SEZIONE II: OGGETTO

II.1) **ENTITÀ DELL'APPALTO**

II.1.1) **Denominazione:** Gara telematica a procedura aperta per la "Fornitura in somministrazione di ausili per incontinenza ospedalieri e territoriali per i fabbisogni delle Aziende Sanitarie della Regione Puglia" (N.ro Gara 6418354).

II.1.2) **Codice CPV principale:** 33141621-9.

II.1.3) **Tipo di appalto:** Forniture.

II.1.4) **Breve descrizione:** Fornitura in somministrazione di ausili per incontinenza ospedalieri e territoriali per i fabbisogni delle Aziende Sanitarie della Regione Puglia.

II.1.5) **Valore totale stimato:** Importo stimato a base d'asta: € 69.889.404,35 IVA esclusa, di cui € 0,00 per oneri relativi alla sicurezza non soggetti a ribasso.

II.1.6) **Informazioni relative ai lotti:** Questo appalto è suddiviso in lotti: Si. Le offerte vanno presentate per: uno o più lotti.

II.2) **DESCRIZIONE**

II.2.1) **Denominazione:**

LOTTO n.1: L1) Ausili per incontinenza territoriali (CIG 66886153B5), **LOTTO n.2**: L1.bis) Ausili per incontinenza territoriali a minori impatti ambientali conforme Decreto Ministro dell'Ambiente della Tutela del territorio e del Mare del 24/12/2015 (CIG 66886310EA),

LOTTO n.3: L2) Ausili per incontinenza ospedalieri (CIG 66886375DC), **LOTTO n.4**: L2.bis) Ausili per incontinenza ospedalieri a minori impatti ambientali conforme Decreto Ministro dell'Ambiente della Tutela del territorio e del Mare del 24/12/2015 (CIG 66886386AF),

LOTTO n.5: L3.A) Catetere a permanenza tipo Foley a palloncino (5-15 ml), sterile, monouso, in puro silicone 100% trasparente, latex free, a due vie con scanalature longitudinali, con imbuto a valvola speciale, in confezione singola sterile, misure CH vari. (UNI EN 1616) (CIG 6688639782) **LOTTO n.6**: L3.B) Catetere a permanenza tipo Foley a palloncino (5-15 ml), sterile, monouso, in puro silicone 100% trasparente, latex free, a tre vie con scanalature longitudinali, con imbuto a valvola speciale, in confezione singola sterile, misure CH vari. (UNI EN 1616). (CIG 6688640855)

LOTTO n.7: L3.C) Catetere a permanenza tipo Foley a palloncino (5-15 ml), sterile, monouso, in lattice siliconato 100%, a due vie, con imbuto a valvola speciale, in confezione singola sterile, misure CH vari (CIG 6688641928)

LOTTO n.8: L3.D) Catetere a permanenza tipo Foley a palloncino (5-15 ml), sterile, monouso, in lattice

siliconato 100%, a tre vie, con imbuto a valvola speciale, in confezione singola sterile, misure CH vari (CIG 6688646D47)

LOTTO n.9: L3.E) Catetere tipo Nelaton monouso, in PVC, sterile, latex free, ipoallergenico, trasparente, a varie lunghezze e diametro, con codice colore, in confezione singola sterile, estremità prossimale con raccordo conico flessibile che consenta la connessione con siringhe cono catetere ed eventuali sacche di raccolta.(UNI EN 1616) (CIG 6688649FC0)

LOTTO n.10: L3.F) Catetere monouso, latex free, autolubrificante, in PVC trasparente o altro materiale equivalente, ipoallergenico, non necessitante dell'uso di gel lubrificante, a varie lunghezze e diametro, con estremità distale chiusa, dritta ed arrotondata, con estremità prossimale con raccordo luer lock, in confezione singola sterile (UNI EN 1616) (CIG 6688650098) **LOTTO n.11**: L3.G) Catetere monouso, latex free, autolubrificante, in PVC trasparente o altro materiale equivalente, ipoallergenico, non necessitante dell'uso di gel lubrificante, a varie lunghezze e diametro, con estremità distale chiusa, dritta ed arrotondata, integrato in una sacca graduata in confezione singola sterile (UNI EN 1616) (CIG 6688653311)

LOTTO n.12: L3.H) Catetere per ureterocutaneostomia in materiale sintetico o silicone, latex free, con foro centrale e fori di drenaggio, due alucce per il bloccaggio del catetere e disco di fissaggio (UNI EN 12182) (CIG 668865765D)

LOTTO n.13: L3.I) Spray lubrificante al silicone per cateterismo (UNI EN 12182) (CIG 66890109AA)

LOTTO n.14: L3.J) Guaina per incontinenza maschile (condom) in gomma naturale o sintetica, ipoallergenica, autocollante o con striscia biadesiva, diametri vari, confezionata singolarmente. (UNI EN 12182) (CIG 6689015DC9)

LOTTO n.15: L4.A) Sacca di raccolta urina non sterile da gamba (CIG 66890499D9)

LOTTO n.16: L4.B) Sacca di raccolta urina non sterile da letto (CIG 6689063568)

LOTTO n.17: L4.C) Sacca di raccolta urina non sterile da letto con valvola antireflusso (CIG 6689090BAE)

LOTTO n.18: L4.D) Sacca di raccolta urina sterile (CIG 6689094EFA) **LOTTO n.19**: L4.E) Sacca di raccolta sterile a circuito chiuso doppia saldatura (CIG 6689111D02)

LOTTO n.20: L4.F) Sacca di raccolta sterile a circuito chiuso doppia saldatura (CIG 66891171F9)

II.2.3) **Luogo di esecuzione:** Luogo principale di esecuzione: Puglia – codice NUTS ITF4 – InnovaPuglia e sedi regionali interessate, indicate nei documenti di gara.

II.2.4) **Descrizione dell'appalto:** Fornitura in somministrazione di ausili per incontinenza ospedalieri e territoriali per i fabbisogni delle Aziende Sanitarie della Regione Puglia.

II.2.5) **Criteri di aggiudicazione:** offerta economicamente più vantaggiosa, ai sensi dell'art. 95 del D.Lgs. n. 50/2016. Criteri e pesi sono indicati nella documentazione di gara.

II.2.6) **Valore stimato:** Importi stimati a base d'asta per ciascuno lotto, tutti IVA esclusa ed € 0,00 per oneri relativi alla sicurezza non soggetti a ribasso:

LOTTO n.1: € 29.687.533,72; LOTTO n.2: € 29.687.533,73; LOTTO n.3: € 1.869.394,42; LOTTO n.4: € 1.869.394,42; LOTTO n.5: € 76.741,00; LOTTO n.6: € 11.846,25; LOTTO n.7: € 137.870,46; LOTTO n.8: € 24.365,25; LOTTO n.9: € 5.854,80; LOTTO n.10: € 33.442,00; LOTTO n.11: € 15.602,40; LOTTO n.12: € 106.400,00; LOTTO n.13: € 8.520,00; LOTTO n.14: € 39.728,40; LOTTO n.15: € 179.925,00; LOTTO n.16: € 2.241.350,00; LOTTO n.17: € 305.745,00; LOTTO n.18: € 701.437,50; LOTTO n.19: € 1.287.000,00; LOTTO n.20: € 1.599.720,00.

II.2.7) **Durata del contratto d'appalto, dell'accordo quadro o del sistema dinamico di acquisizione:** anni 3 (tre) naturali e consecutivi dalla data di contrattualizzazione.

II.2.10) **Informazioni sulle varianti:** Sono autorizzate varianti: no.

II.2.11) **Informazioni relative alle opzioni:** Opzioni: SI; estensione per ulteriori 12 mesi, incremento del 20%, incremento del 40% di cui all'art.28 L.R. n.1/2004, fino ad un importo massimo complessivo di € 149.097.395,95 IVA esclusa.

II.2.13) **Informazioni relative ai fondi dell'Unione europea:** L'appalto è connesso ad un progetto e/o programma finanziato da fondi dell'Unione europea: No.

SEZIONE III: INFORMAZIONI DI CARATTERE GIURIDICO, ECONOMICO, FINANZIARIO E TECNICO

III.1) **CONDIZIONI DI PARTECIPAZIONE**

III.1.1) **Abilitazione all'esercizio dell'attività professionale, inclusi i requisiti relativi all'iscrizione nell'albo professionale o nel registro commerciale:** Sono ammessi gli operatori economici di cui all'art. 45 del D.Lgs. 50/2016, che dimostrino l'insussistenza delle condizioni di esclusione di cui all'art. 80, comma 1 del D.Lgs. 50/2016.

III.1.2) **Capacità economica e finanziaria:** aver realizzato, negli esercizi finanziari del triennio precedente alla data del bando, un fatturato globale pari ad almeno l'importo a base d'asta per ciascun lotto a cui si concorre; n. 2 referenze bancarie.

III.1.3) **Capacità professionale e tecnica:** aver realizzato, nel triennio precedente alla data del bando, forniture analoghe a quella oggetto dei lotti dell'appalto a cui si concorre per un valore complessivo almeno pari al valore posto a base d'asta per ciascun lotto a cui si concorre.

SEZIONE IV: PROCEDURA

IV.1.1) **TIPO DI PROCEDURA:** Aperta, in modalità telematica.

IV.1.8) **Informazioni relative all'accordo sugli appalti pubblici (AAP) L'appalto è disciplinato dall'accordo sugli appalti pubblici:** Si.

IV.2) **INFORMAZIONI DI CARATTERE AMMINISTRATIVO**

IV.2.2) **Termine per il ricevimento delle offerte o delle domande di partecipazione:** domanda di partecipazione entro e non oltre le ore **12:00:00 del 22/07/2016,** pena esclusione.

IV.2.6) **Periodo minimo durante il quale l'offerente è vincolato alla propria offerta:** n. 8 (otto) mesi naturali e consecutivi dal termine ultimo per il ricevimento delle offerte.

IV.2.7) **Modalità apertura offerte:** Giorno 29/07/2016, ore 10:00; Luogo: vedi punto I.1.

SEZIONE VI: ALTRE INFORMAZIONI

VI.1) **Informazioni relative alla rinnovabilità:** Si tratta di un appalto rinnovabile: No.

VI.3) **INFORMAZIONI COMPLEMENTARI:**

Tutti i requisiti richiesti devono essere posseduti, pena l'esclusione, alla data di presentazione della domanda di partecipazione. L'Amministrazione Aggiudicatrice si riserva la facoltà di procedere all'aggiudicazione anche in presenza di una sola offerta valida. L'Amministrazione Aggiudicatrice si riserva la facoltà di sospendere/modificare/annullare la procedura, a proprio insindacabile giudizio, qualunque sia lo stato di avanzamento della stessa e per qualunque ragione, senza che gli offerenti possano esercitare alcuna pretesa a titolo risarcitorio e/o d'indennizzo. È ammesso il subappalto, fermo restando quanto previsto dall'art. 105 D.Lgs. 50/2016. È vietata la cessione del contratto. Il presente Appalto è disciplinato dal D.Lgs 50/2016 e dagli atti di gara, con specifico riferimento al presente Avviso, al Disciplinare di gara e ai suoi allegati. I dati raccolti saranno trattati ai sensi e per gli effetti del D.Lgs. n. 196/2003. Il Responsabile del Procedimento per la presente procedura è il responsabile del Servizio Gare & Appalti: Ing. Antonio Scaramuzzi, ferma restando la competenza delle Aziende Sanitarie in ordine alla necessità di nominare il Responsabile del Procedimento, ai sensi e per gli effetti dell'art. 31 D.Lgs. 50/2016, relativamente alla fase di stipula del contratto ed alla fase di esecuzione contrattuale. I codici CIG per i diversi lotti con il relativo importo da versare per la partecipazione sono riportati in Allegato 1.2 al Disciplinare di gara. Le modalità per il versamento sono indicate nel disciplinare di gara, a pena di esclusione.

VI.4)PROCEDURE DI RICORSO

VI.4.1) **Organismo responsabile delle procedure di ricorso:** TAR per la Puglia – Sede di Bari- piazza G. Massari 6 - 70122 BARI.

VI.5)DATA DI SPEDIZIONE DEL PRESENTE AVVISO ALLA GUUE:

30/05/2016.

Il Direttore Generale
Ing. Francesco Surico

Concorsi

REGIONE PUGLIA SEZIONE PROGRAMMAZIONE ASSISTENZA TERRITORIALE E PREVENZIONE
Ambiti carenti di assistenza primaria rilevati a marzo e settembre 2014.

AZIENDA SANITARIA LOCALE BT Via Fornaci n° 201 - 76123 Andria				
DISTRETTO	**COMUNE**	**CARENZE**	**DELIBERA**	
3	SPINAZZOLA	1 INCARICO	**Nota 28622 del 12105l16**	**(residuo marzo 2013)**
2	ANDREA	2 INCARICHI	**“**	**(residui marzo 2013)**
5	BISCEGLIE	2 INCARICHI	**“**	**(residui marzo 2013)**
5	TRANI	1 INCARICO	**“**	**(residuo marzo 2013)**
2	ANDRIA	1 INCARICO	**“**	**(residuo settembre2013)**
5	BISCEGLIE	1 INCARICO	**“**	**(residuo settembre2013)**
5	TRANI	1 INCARICO	**“**	**(residuo settembre2013)**
2	ANDRIA	3 INCARICHI	**Delibera 1678 del 23/10l14**	**(marzo 2014)**
3	SPINAZZOLA	1 INCARICO	**“**	**(marzo 2014)**
4	BARLETTA	4 INCARICHI	**“**	**(marzo 2014)**
5	BISCEGLIE	1 INCARICO	**“**	**(marzo 2014)**
5	TRANI	4 INCARICHI	**“**	**(marzo 2014)**
4	BARLETTA	1 INCARICO	**Delibera 1679 del 23/10/14**	**(settembre 2014)**
5	BISCEGLIE	1 INCARICO	**“**	**(settembre 2014j**

AZIENDA SANITARIA PROVINCIALE DI BARI Lungomare Starita n°6 70123 Bari				
DISTRETTO	**COMUNE**	**CARENZE**	**DELIBERA**	
54	SANTERAMO	1 INCARICO	**Nota 99515l2 del 19/05/16**	**(residuo marzo 2008)**
54	GRAVINA-POGGIORSINI	1 INCARICO	**“**	**(residuo marzo2009)**
54	GRAVINA-POGGIORSINI	1 INCARICO	**“**	**(residuo marzo2011)**
54	ALTAMURA	1 INCARICO	**“**	**(residuo settembre2011)**
64	PUTIGNANO	1 INCARICO	**“**	**(residuo settembre2011)**
54	ALTAMURA	1 INCARICO	**“**	**(residuo marzo2012)**
59	BITETTO	1 INCARICO	**“**	**(residuo marzo2012)**
55	CASSANO MURGE	1 INCARICO	**“**	**(residuo marzo2012)- 64**
64	CASTELLANA G.	1 INCARICO	**“**	**(residuo marzo2012)**

54	GRAVINA-POGGIORSINI	1 INCARICO	“ **(residuo settembre2012)**
64	NOCI	1 INCARICO	“ **(residuo settembre2012)**
64	ALBEROBELLO	1 INCARICO	“ **(residuo marzo2013)**
64	CASTELLANA G	1 INCARICO	“ **(residuo marzo2013)**
53	MOLFETTA	1 INCARICO	“ **(residuo marzo2013)**
55	CASSANO	1 INCARICO	“ **(residuo settembre2013)**
63	GRUMO BINETTO	1 INCARICO	“ **(residuo settembre2013)**
64	NOCI	1 INCARICO	“ **(residuo settembre2013)**
63	TURI	1 INCARICO	“ **(residuo settembre2013)**
55	ACQUAVIVA	1 INCARICO	**Delibera 1841 del 02/11/15** **(marzo2014)**
54	ALTAMURA	1 INCARICO	“ **(marzo2014)**
EX 8	BARI	1 INCARICO	“ **(marzo2014)**
59	BITETTO	1 INCARICO	“ **(marzo2014)**
64	CASTELLANA G.	1 INCARICO	“ **(marzo2014)**
52	CORATO	3 INCARICHI	“ **(marzo2014)**
53	GIOVINAZZO	1 INCARICO	“ **(marzo2014)**
63	GRUMO-BINETTO	11NCARICO	“ **(marzo2014)**
61	RUTIGLIANO	1 INCARICO	“ **(marzo2014)**
55	SANNICANDRO	1 INCARICO	“ **(marzo2014)**
54	SANTERAMO	1 INCARICO I	“ **(marzo2014)**
54	ALTAMURA	1 INCARICO	“ **(settembre2014)**
EX 6	BARI	1 INCARICO	“ **(settembre2014)**
EX 7	BARI	2 INCARICHI	“ **(settembre2014)**
EX 8	BARI	1 INCARICO	“ **(settembre2014)**
51	BITONTO	I INCARICO	“ **(settembre2014)**
62	CONVERSANO	1 INCARICO	“ **(settembre2014)**
52	CORATO	1 INCARICO	“ **(settembre2014)**
52	RUVO	1 INCARICO	“ **(settembre2014)**

AZIENDA SANITARIA LOCALE BR Via Napoli n°8 72100 Brindisi			
DISTRETTO	**COMUNE**	**CARENZE**	**DELIBERA**

3	FRANCAVILLA F.	1 INCARICO	**Nota 35109 del 03/06l16**	**(residuo marzo 2011)**
2	CISTERNINO	1 INCARICO	**“**	**(residuo marzo 2013)**
4	ERCHIE	1 INCARICO	**“**	**(residuo marzo 2013)**
1	BRINDISI	1 INCARICO	**Delibera 816 del 10/05/16**	**(marzo 2014)**
2	FASANO	2 INCARICHI	**“**	**(marzo 2014)**
3	FRANGAVILLA F.	1 INCARICO	**“**	**(marzo 2014)**
3	ORLA	1 INCARICO	**“**	**(settembre 2014)**
3	CAROVIGNO	1 INCARICO	**“**	**(settembre 2014)**

AZIENDA SANITARIA PROVINCIALE DI FOGGIA Piazza Libertà n° 1 71100 Foggia				
DISTRETTO	**COMUNE**	**CARENZE**	**DELIBERA**	
55	CERIGNOLA	1 INCARICO	**Nota 54257 del 30/05l16**	**(residuo marzo 2013)**
51	TORREMAGGIORE	1 INCARICO	**“**	**(residuo settembre 2013)**
51	SERRACAPRIOLA	1 INCARICO	**Delibera 564 del 25/05/16**	**(marzo 2014)**
53	VICO DEL G.	1 INCARICO	**“**	**(marzo 2014)**
60	FOGGIA	1 INCARICO	**“**	**(marzo 2014)**
54	MATTINATA	1 INCARICO	**“**	**(settembre 2014)**
60	FOGGIA	4 INCARICHI	“	**(settembre 2014)**

AZIENDA SANITARIA PROVINCIALE DI LECCE Via Maglietta n°5 73100 Lecce				
DISTRETTO	**COMUNE**	**CARENZE**	**DELIBERA**	
60	TRICASE	1 INCARICO	**Nota 88113 del 26l05116**	**(residuo marzo2010)**
51	LECCE-ARNESANO	1 INCARICO	**“**	**(residuo marzo2011)**
51	CAVALLINO	1 INCARICO	**Delibera 323 del 26/05/16**	**(marzo 2014)**
53	GALATONE-SECLI’	1 INCARICO	**“**	**(marzo 2014)**
54	CASTRI’ - CAPRARICA	1 INCARICO	**“**	**(marzo 2014)**
		NESSUNA	**“**	**(settembre 2014)**

AZIENDA SANITARIA LOCALE TA Viale Virgilio n°31 74100 Taranto				
DISTRETTO	**COMUNE**	**CARENZE**	**DELIBERA**	
6	GROTTAGLIE	1 INCARICO	**Nota 73638 del 18/05116**	**(residuo marzo 2011)**
1	GINOSA	1 INCARICO	**“**	**(residuo settembre2012)**
7	MANDURIA	1 INCARICO	**“**	**(residuo marzo 2013)**
2	MASSAFRA	1 INCARICO	**Delibera 569 del 30103l16**	**(marzo 2014)**
2	STATTE	1 INCARICO	**“**	**(marzo 2014)**

UNICO	TARANTO Isola Porta Napoli	1 INCARICO	"	**(marzo 2014)**
UNICO	TARANTO — Paolo VI	1 INCARICO	"	**(marzo 2014)**
UNICO	TARANTO — Solito Corvisea	1 INCARICO	"	**(marzo 2014) ,**
2	MASSAFRA	1 INCARICO	"	**(settembre 2014)**
UNICO	TARANTO Salinella	1 INCARICO	"	**(settembre 2014)**
UNICO	TARANTO — San Vito Carelli	1 INCARICO	"	**(settembre 2014)**

N.B. Si da atto che la pubblicazione delle carenze anno 2014 è stata effettuata sulla base delle comunicazioni disposte dalle singole AA.SS.LL. anche in relazione ai residui anni precedenti, cosi come previsto dal bando pubblicato sul BURP N.147de1 12/11/2015.

La procedura di assegnazione delle carenze di assistenza primaria suindicate è gestita dalle relative AZIENDE SANITARIE PROVINCIALI secondo le modalità previste dall'art. 34 ACN "Accordo Collettivo Nazionale di Medicina Generale 29/07/09".

La graduatoria regionale di medicina generale a cui fare riferimento e quella valida per l'anno 2014, approvata con determinazione dirigenziale n. 417 del 12/12/2014 è pubblicata sul BURP n. 175 del 24/12/2014.

Gli aspiranti devono produrre, a mezzo raccomandata entro 15gg. (quindici) dalla data di pubblicazione del presente bando sul Bollettino Ufficiale della Regione Puglia, istanza di assegnazione di incarico, distinta per ogni semestre, in conformità agli schemi allegati, indirizzandola alle AZIENDE Sanitarie Provinciali competenti.

Allegato "A" domande per trasferimento(medici in possesso dei requisiti di cui all'art. 34 comma 2 lett. a) ACN 29/07/09.

Allegato "B" domande per graduatoria (medici in possesso dei requisiti di cui all'art. 34 comma 2 lett. b) ACN 29107109.

In allegato alla domanda gli aspiranti devono inoltrare una dichiarazione sostitutiva di atto notorio, resa ai sensi dell'art. 47 della L. 445100, esente da bollo, con allegata una copia fotostatica di un documento di identità, attestante se alla data di presentazione della domanda abbiano in atto rapporti di lavoro dipendente, anche a titolo precario, trattamenti di pensione e se si trovano in situazione di incompatibilità.

Le situazioni di incompatibilità devono cessare nei termini di cui al comma 8, dell'art. 17, ACN 29/07/09

Per l'assegnazione, degli ambiti distrettuali earenti di assistenza primaria mediante graduatoria regionale di medicina generale, si applicano, ai sensi dell'art. I6 comma 7 lett. a) e h), le seguenti percentuali di riserva dei posti:

1) Percentuale del 67% per i medici in possesso dell'attestato di formazione in medicina generale D.L.vo n.256191 e delle norme corrispondenti di cui D.L.vo n. 368199 e di cui al D.L.vo n. 277/03;

2) percentuale del 33% per i medici in possesso di titolo equipollente.

Gli aspiranti in possesso di entrambi i requisiti previsti dall'art. 16, comma 7, lett. (a) e (b), del ACN 29/07/09, possono concorrere ESCLUSIVAMENTE per una delle sopra indicate percentuali di riserva ai sensi

dell'art. 16, comma 9 e 10, ACN 29/07/09. LA RISERVA PER LA QUALE L'ASPIRANTE INTENDE CONCORRERE DEVE ESSERE INDICATA NELLA ISTANZA DI ASSEGNAZIONE DI INCARICO.

In conformità a quanto concordato in sede di Comitato Permanente Regionale, nella seduta del 13/01/2014, al fine di garantire lo snellimento delle procedure di assegnazione degli incarichi carenti, si comunica che gli incarichi carenti saranno assegnati in unica soluzione, per semestre, nel rispetto delle percentuali surrichiamate, previa convocazione di tutti gli aventi titolo da parte della ASL interessata anche a tramite posta certificata.

Gli incarichi s'intendono definitivamente assegnati al momento dell'accettazione. Gli eventuali incarichi già assegnati a cui non farà seguito l'apertura dello studio da convenzionarsi, nei termini di 90 gg previsti dall'art. 95 ACN vigente, vanno considerati come residui e ribaltati sulla rilevazione della annualità successiva.

Le AA.SS.LL. devono procedere a formulare le graduatorie ed assegnazione i relativi incarichi nel rispetto del calendario di seguito riportato:

ASL BR 26 settembre 2016
ASL BT 27 settembre 2016
ASL FG 28 settembre 2016
ASL LE 29 settembre 2016
ASL TA 30 settembre 2016
ASL BA 03 ottobre 2016

Al termine delle assegnazioni gli incarichi residui (anno2014) dovranno essere tempestivamente comunicati e comunque non oltre il 31 gennaio 2017 all' Assessorato al Welfare per consentire la pubblicazione delle carenze marzo e settembre 2015.

In assenza di comunicazione si procederà d'ufficio a pubblicare le carenze relative all'anno 2015, casi come già comunicato.

L'ISTRUTTORE
Sig. Pietro Lamanna

IL RESPONSABILE DEL PROCEDIMENTO
Dr. Vito Carbone

IL DIRIGENTE DELLA SEZIONE
Dott.ssa Giovanna Labate

ALLEGATO "A

DOMANDA DI PARTECIPAZIONE ALLA ASSEGNAZIONE DEGLI AMBITI DISTRETTUALI CARENTI DI ASSISTENZA PRIMARIA
(PER TRASFERIMENTO)

BOLLO

ALL'AZIENDA SANITARIA LOCALE o PROVINCIALE_____

VIA _____

_____

RACCOMANDATA

Il sottoscritto dott._____ nato a_____

Prov. ___il _____M __F __codice fiscale_____ Residente a _____

Prov. ____ Via _____n. _____c.a.p. _____tel. _____

A far data dal_____ e residente nel territorio della Regione_____ dal _____, titolare di incarico a tempo indeterminato per l'assistenza primaria presso l'Azienda U.S.L. _____ di_____ per l'ambito territoriale di _____ della Regione _____ dal _____ e con anzianità complessiva di assistenza primaria pari a mesi _____ .

FA DOMANDA DI TRASFERIMENTO

Secondo quanto previsto dall'art. 34, comma 2, lett. a) dell'Accordo Collettivo Nazionale per la Medicina Generale 29/07/09, per l'assegnazione degli ambiti distrettuali carenti per l'assistenza primaria pubblicati sul BURP n.____ del_____, e segnatamente per i seguenti ambiti:

Ambito distrettuale n. _____ località carente_____ SEMESTRE _____

Ambito distrettuale n. _____ località carente_____SEMESTRE _____

Ambito distrettuale n. _____ località carente_____SEMESTRE _____

Ambito distrettuale n. _____ località carente_____SEMESTRE _____

Ambito distrettuale n. _____ località carente_____SEMESTRE _____

Ambito distrettuale n. _____ località carente_____SEMESTRE _____

Allega alla presente la documentazione o autocertificazione e dichiarazione sostitutiva di notorietà (rese ai sensi dell'art. 46 e 47 della legge 445\00) atta a comprovare il diritto a concorrere ai sensi dell'art. 34, comma 2, lettera a), ACN 23/03/05 e l'anzianità complessiva di incarico di assistenza primaria:

ALLEGATI n. _____(_____) documenti.

Chiede che ogni comunicazione in merito venga indirizzata presso:

□ indirizzo di posta elettronica certificata (PEC) _____
(Campo obbligatorio)

□ la propria residenza

□ il domicilio sotto indicato:

c\o_____ Comune di _____

e.a.p. _____ Prov. _____ indirizzo_____n._____

Indirizzo PEC conforme al CAD 2005_____

Data_____ _____
(firma per esteso)

N.B. L'autocertificazione e la dichiarazione sostitutiva di notorietà sono esenti da bollo e vanno corredate da copia fotostatica del documento di identità, pena esclusione.

ALLEGATO "B"

DOMANDA DI PARTECIPAZIONE ALLA ASSEGNAZIONE DEGLI AMBITI DISTRETTUALI CARENTI DI ASSITENZA PRIMARIA
(PER GRADUATORIA)

BOLLO

ALL'AZIENDA SANITARIA LOCALE o PROVINCIALE_____

VIA_____

RACCOMANDATA

_____

Il sottoscritto dott._____ nato a_____

Prov. ___il _____M __F __codice fiscale_____ Residente a _____

Prov. _____ Via _____n. ____c.a.p. _____tel. _____

A far data dal _____ AUSL di residenza _____ e residente nel territorio della Regione

_____dal _____ inserito nella graduatoria regionale definitiva, valevole per l'anno 2014

al posto n. _____ con punti _____ pubblicata sul BURP n. 175 del 24/12/2014

FA DOMANDA

Secondo quanto previsto dall'art. 34, comma 2, lett. b) dell'Accordo Collettivo Nazionale per la Medicina Generale 29/07/09, per assegnazione, degli ambiti distrettuali carenti per l'Assistenza Primaria pubblicati sul Bollettino Ufficiale della Regione Puglia n_____ del _____ e segnatamente per i seguenti ambiti:

Ambito distrettuale n. _____ località carente _____SEMESTRE _____

Ambito distrettuale n. _____ località carente _____SEMESTRE _____

Ambito distrettuale n. _____ località carente _____SEMESTRE _____

Ambito distrettuale n. _____ località carente _____SEMESTRE _____

Ambito distrettuale n. _____ località carente _____SEMESTRE _____

Ambito distrettuale n. _____ località carente _____SEMESTRE _____

Chiede a tal fine, in osservanza a quanto previsto dall'art. 16, commi 7 e 9 ACN 29/07/09 di poter accedere alla riserva di assegnazione, come appresso indicato *(barrare una sola casella ; in caso di barratura di entrambe le caselle o mancata indicazione della riserva prescelta, la domanda non potrà essere valutata):*

- ❑ riserva per medici in possesso del titolo di formazione specifica in medicina generale di cui al D.L.vo 256\91 e delle norme corrispondente di cui al D.L.vo n. 368\99 e di cui D. L.vo. n. 277/03 (art. 16, comma 7, lett. a, DPR 270\00);
- ❑ riserva per medici in possesso del titolo equipollente (art. 16, comma 7, lett. b, ACN 29/07/09).

Chiede che per ogni comunicazione in merito venga indirizzata presso :

- □ indirizzo di posta elettronica certificata (PEC) _____
  (Campo obbligatorio)
- □ la propria residenza
- □ il domicilio sotto indicato:

c\o_____Comune_____c.a.p._____

Prov. _____indirizzo_____, n._____

Indirizzo PEC conforme al CAD 2005_____

Allega alla presente certificato storico di residenza o autocertificazione e dichiarazione sostitutiva.

Data_____

_____
(firma per esteso)

N.B. L'autocertificazione e la dichiarazione sostitutiva di notorietà sono esenti da bollo e vanno corredate da copia fotostatica del documento di identità, pena esclusione.

REGIONE PUGLIA SEZIONE PROGRAMMAZIONE ASSISTENZA TERRITORIALE E PREVENZIONE
Ore carenti di continuità assistenziale rilevate a marzo 2015.

AZIENDA SANITARIA LOCALE BT Via Fornaci n° 201 70031 Andria			
DISTRETTO	**COMUNE**	**CARENZE**	**DELIBERA**
3	SPINAZZOLA	2 INCARICHI a 24 ore (totale 48)	Delibera n. 1283 del 24/09/2015

AZIENDA SANITARIA PROVINCIALE BARI Lungomare Starita n°6 70123 Bari			
DISTRETTO	**COMUNE**	**CARENZE**	**DELIBERA**
2	CORATO	1 INCARICO a 24 ore	Delibera N°522 del 14/04/2015
2	TERLIZZI	1 INCARICO a 24 ore	
3	MARIOTTO	1 INCARICO a 24 ore	
4	SANTERAMO IN COLLE	1 INCARICO a 24 ore	
10	TRIGGIANO	1 INCARICO a 24 ore	
12	MONOPOLI	1 INCARICO a 24 ore	
14	CASTELLANA GROTTE	1 INCARICO a 24 ore	

AZIENDA SANITARIA LOCALE BRINDISI Via Napoli n°8 72100 Brindisi			
DISTRETTO	**COMUNE**	**CARENZE**	**DELIBERA**
1	SAN VITO DEI NORMANNI	1 INCARICO a 24 ore	Delibera N° 786 del 09/05/16 (residuo sett. 14)
3	SAN MICHELE Salentino	1 INCARICO a 24 ore	(residuo sett. 2014)
4	TORCHIAROLO	1 INCARICO a 24 ore	(residuo sett. 2014)
4	SANDONACI	1 INCARICO a 24 ore	(residuo sett. 2014)
4	LATIANO	1 INCARICO a 24 ore	(Rilevazione marzo 2015)

AZIENDA SANITARIA PROVINCIALE FOGGIA Piazza Libertà n° 1 71100 Foggia			
DISTRETTO	**COMUNE**	**CARENZE**	**DELIBERA**
53	CARPINO	1 INCARICO a 24 ore	Delibera n.198de1 08/03/2016
54	MATTINATA	1 INCARICO a 24 ore	
53	CAGNANO VARANO	1 INCARICO a 24 ore	
55	ORTA NOVA	2 INCARICHI a 24 ore (totale 48)	
51	APRICENA	1 INCARICO a 24 ore	
51	SAN PAOLO CIVITATE	1 INCARICO a 24 ore	
53	PESCHICI	1 INCARICO a 24 ore	
53	VIESTE	1 INCARICO a 24 ore	
51	TORREMAGGIORE	1 INCARICO a 24 ore	
51	LESINA	1 INCARICO a 24 ore	
55	CERIGNOLA	1 INCARICO a 24 ore	
59	ASCOLI SATRIANO	1 INCARICO a 24 ore	
58	ALBERONA	2 INCARICHI a 24 ore (totale 48)	

AZIENDA SANITARIA PROVINCIALE LECCE Via Miglietta n°5 73100 Lecce			
DISTRETTO	**COMUNE**	**CARENZE**	**DELIBERA**
52	CARMIANO	1 INCARICO a 24 ore	Delibera N° 296 del 16/02/2016
52	TREPUZZI	1 INCARICO a 24 ore	
53	LEVERANO	1 INCARICO a 24 ore	
54	CALIMERA	1 INCARICO a 24 ore	
55	ARADEO	2 INCARICHI a 24 ore (totale 48)	
56	GALLIPOLI	1 INCARICO a 24 ore	
57	OTRANTO	1 INCARICO a 24 ore	
59	PARABITA	1 INCARICO a 24 ore	
59	RUFFANO	1 INCARICO a 24 ore	
59	TAURISANO	1 INCARICO a 24 ore	
60	ALESSANO	1 INCARICO a 24 ore	
60	CASTRIGNANO DEL C.	1 INCARICO a 24 ore	
60	GAGLIANO DEL C.	1 INCARICO a 24 ore	
60	UGENTO	1 INCARICO a 24 ore	

AZIENDA SANITARIA LOCALE TARANTO V.le Virgilio n° 31 74100 Taranto			
DISTRETTO	**COMUNE**	**CARENZE**	**DELIBERA**
3	TARANTO(v.le Magna Grecia)	3 INCARICHI a 24 ore (totale 72)	Delibera N° 503 del 19/052015
7	SAVA	1 INCARICO a 24 ore	Nota n°58334 e11910412016 (residui sett.2014)

La procedura di assegnazione delle carenze di continuità assistenziale suindicate è gestita dalle AZIENDE SANITARIE PROVINCIALI secondo le modalità previste dall'art. 63 del Accordo collettivo nazionale di medicina generale del 29/07/2009.

La graduatoria regionale di medicina generale a cui fare riferimento è quella valida per l'anno 2015, approvata con determinazione dirigenziale **n.17** del 18/01/2016 e pubblicata sul BURP n. 5 del 21/01/2016.

Gli aspiranti devono produrre, a mezzo raccomandata, entro 15 (quindici) giorni dalla data di pubblicazione del presente bando sul Bollettino Ufficiale della Regione Puglia, istanza in bollo, di assegnazione di incarico, in conformità agli schemi allegati, indirizzandola alle Aziende Sanitarie Provinciali competenti territorialmente.

Allegato "A" domanda per trasferimento (medici in possesso dei requisiti di cui all'art. 63 comma 2 lett. a) ACN 29/07/09. Allegato "B" domanda per graduatoria(medici in possesso dei requisiti di cui all'art. 63 comma 2 lett. b) ACN 29/07/09.

In allegato alla domanda gli aspiranti devono inoltrare una dichiarazione sostitutiva di atto notorio, resa

ai sensi dell'art. 47 della legge n. 445100, esente da bollo, con allegata copia fotostatica di un documento di identità, attestante l'esistenza di rapporto di lavoro dipendenti in atto alla data di presentazione della domanda, anche a titolo precario, trattamenti di pensione e se si trovano in posizione di incompatibilità.

Le situazioni di incompatibilità devono cessare nei termini di cui al comma 8, dell'art. 17, ACN 29/07/09.

Per l'assegnazione delle carenze di continuità assistenziale mediante graduatoria regionale di medicina generale si applicano, ai sensi dell'art. 16 comma 7 lett. a) e b) , le seguenti percentuali di riserva dei posti:

1) Percentuale del 67% per i medici in possesso dell'attestato di formazione in medicina generale D.L.vo n.256191 e delle norme corrispondenti di cui D.L.vo n. 368199 e di cui al D.L.vo n. 277/03;
2) Percentuale del 33% per i medici in possesso di titolo equipollente.

Gli aspiranti in possesso di entrambi i requisiti previsti dall'art. 16, comma 7, lett. (a) e (b), del ACN 29/07/09, possono concorrere ESCLUSIVAMENTE per una delle sopra indicate percentuali di riserva ai sensi dell'art. 16, comma 9 e 10, ACN 29/07/09. LA RISERVA PER LA QUALE L'ASPIRANTE INTENDE CONCORRERE DEVE ESSERE INDICATA NELLA ISTANZA DI ASSEGNAZIONE DI INCARICO.

L'ISTRUTTORE
Sig. Pietro Lamanna

IL RESPONSABILE DEL PROCEDIMENTO
Dott. Vito Carbone

LA DIRIGENTE DELLA SEZIONE
Dott.ssa Giovanna Labate

ALLEGATO "A

DOMANDA DI PARTECIPAZIONE ALLA ASSEGNAZIONE DEGLI INCARICHI VACANTI DI CONTINUITA' ASSISTENZIALE
(PER TRASFERIMENTO)

BOLLO

ALL'AZIENDA SANITARIA LOCALE o PROVINCIALE DI_____

VIA _____

RACCOMANDATA

_____

Il sottoscritto dott._____ nato a_____

Prov. ___il _____M __F __codice fiscale_____ residente a _____

Prov.____ via _____ n. _____ c.a.p. _____ tel. _____

A far data dal _____ AUSL di residenza _____ residente nel territorio della Regione

_____, dal _____, titolare di incarico a tempo indeterminato per la Continuità Assistenziale presso

l'Azienda USL _____ di _____ per l'ambito distrettuale di_____ della Regione

_____ dal _____ e con anzianità complessiva di Continuità Assistenziale pari a mesi _____.

FA DOMANDA DI TRASFERIMENTO

Secondo quanto previsto dall'art. 63, comma 2, lett. a) dell'Accordo collettivo nazionale per la medicina generale 29/07/09, per l'assegnazione, degli incarichi vacanti di Continuità Assistenziale pubblicati sul BURP N._____
Del _____, e segnatamente per i seguenti incarichi:

Comune _____ Distretto_____ incarico vacante ore _____ ASL _____

Comune _____ Distretto_____ incarico vacante ore _____ ASL _____

Comune _____ Distretto_____ incarico vacante ore _____ ASL _____

Comune _____ Distretto_____ incarico vacante ore _____ ASL _____

Allega alla presente la documentazione o autocertificazione e dichiarazione sostitutiva di notorietà(resa ai sensi dell'art. 46 e 47 della legge 445\00) atta a comprovare il diritto a concorrere ai sensi dell'art. 63, comma 2 lett. a) dell'ACN 29/07/09 e l'anzianità complessiva di incarico in Continuità Assistenziale:

allegati n. _____ (_____) documenti.

Chiede che per ogni comunicazione in merito venga indirizzata presso :

□ indirizzo di posta elettronica certificata (PEC) _____
(Campo obbligatorio)

□ la propria residenza

□ il domicilio sotto indicato:

c\o_____Comune_____c.a.p._____

Prov. _____indirizzo_____, n._____

Data_____ _____
(firma per esteso)

N.B. L'autocertificazione e la dichiarazione sostitutiva di notorietà sono esenti da bollo e vanno corredate da copia fotostatica del documento di identità.

ALLEGATO "B

DOMANDA DI PARTECIPAZIONE ALLA ASSEGNAZIONE DEGLI INCARICHI VACANTI DI CONTINUITA' ASSISTENZIALE
(PER GRADUATORIA)

BOLLO

ALL'AZIENDA SANITARIA LOCALE o PROVINCIALE DI_____

VIA_____

_____

RACCOMANDATA

Il sottoscritto dott._____ nato a_____

Prov. ___il _____M __F __codice fiscale_____ residente a _____

Prov.____ via _____ n. _____ c.a.p. _____ tel. _____

A far data dal _____ AUSL di residenza _____ residente nel territorio della Regione

_____ dal _____ inserito nella graduatoria regionale di medicina generale valevole per l'anno 2015

al posto n. _____con punti_____ pubblicata sul BURP n. 5 del 21 gennaio 2016

FA DOMANDA

Secondo quanto previsto dall'art. 63, comma 2, lett. b), dell'Accordo collettivo nazionale per la medicina generale di cui all'ACN 29/07/09, di assegnazione, degli incarichi vacanti di Continuità Assistenziale pubblicati sul BURP n._____ del_____, e segnatamente per i seguenti incarichi:

Comune _____ Distretto_____ incarico vacante ore _____ ASL\ASP _____

Comune _____ Distretto_____ incarico vacante ore _____ ASL\ASP _____

Comune _____ Distretto_____ incarico vacante ore _____ ASL\ASP _____

Comune _____ Distretto_____ incarico vacante ore _____ ASL\ASP _____

Chiede a tal fine, in osservanza di quanto previsto dall'art. 16, commi 7 e 9 dell' ACN 29/07/09, di poter accedere alla riserva di assegnazione, come appresso indicato (*barrare una sola casella; in caso di barratura di entrambe le caselle o mancata indicazione della riserva prescelta, la domanda non potrà essere valutata):*

- ❑ Riserva per i medici in possesso del titolo di formazione specifica in medicina generale di cui al D.L.vo n. 256\91 e delle norme corrispondenti di cui al D.L.vo n. 368\99 e D.L.vo 277\03 (art.16 comma 7 lett. a, ACN 29/07/09);
- ❑ Riserva per i medici in possesso del titolo equipollente (art. 16, comma 7 lett. b ACN 29/07/09).

Chiede che per ogni comunicazione in merito venga indirizzata presso :

□ indirizzo di posta elettronica certificata (PEC) _____
(Campo obbligatorio)

□ la propria residenza

□ il domicilio sotto indicato:

c\o_____Comune_____c.a.p._____

Prov. _____indirizzo_____, n._____

Data_____ _____
(firma per esteso)

N.B. L'autocertificazione e la dichiarazione sostitutiva di notorietà sono esenti da bollo e vanno corredate da copia fotostatica del documento di identità.

ASL BR

Concorso Pubblico, per titoli ed esami, per l'assunzione a tempo indeterminato di n.15 unità di Collaboratore Professionale Sanitario - Personale di Vigilanza e di Ispezione - Tecnico della Prevenzione nell'Ambiente e nei Luoghi di lavoro - cat. D. Riapertura termini.

Si rende noto che in esecuzione delle deliberazioni D.G. n. 913 del 26/05/2016 e n. 965 del 06/06/2016 sono riaperti i termini di partecipazione al concorso pubblico, per titoli ed esami, per l'assunzione a tempo indeterminato di n. 15 unità di "Collaboratore Professionale Sanitario — personale di vigilanza e di ispezione - Tecnico della Prevenzione nell'ambiente e nei luoghi di lavoro — cat. D" - indetto con deliberazione D.G. n. 813 del 30.3.2009, di cui:

a) **n. 6 posti con la procedura selettiva riservata** prevista dal D.P.C.M. 6/3/2015, ovvero in favore del personale che alla data del 30/10/2013 abbiano maturato, negli ultimi cinque anni, almeno tre anni di servizio, anche non continuativo, con contratto di lavoro subordinato a tempo determinato, presso questa Azienda e/o presso Enti del Servizio Sanitario della Regione Puglia;
b) **n. 9 posti con la procedura selettiva ordinaria** di cui n. 2 posti riservati ai sensi dell'art. 35, co. 3-bis del D. Lgs. n. 165/2001.

Ai sensi dell'art. 7 comma 1 del D.Lgs. n. 165/2001 e s.m.i. è garantita parità e pari opportunità tra uomini e donne per l'accesso al lavoro e al trattamento sul lavoro.

I candidati che hanno presentato domanda di partecipazione al concorso precedente scaduto il 29/06/2009 possono presentare eventuale documentazione integrativa/modificativa di quella già allegata, nel nuovo termine di scadenza del presente bando.

Le domande di cui sopra sono considerate utilmente pervenute- salvo revoca scritta del candidato- e sono valutate ai fini dell'ammissione od esclusione al relativo concorso secondo i requisiti di ammissione previsti dal presente bando.

ART. 1: RISERVA DEI POSTI E PROCEDURA RISERVATA

I posti saranno coperti, fatto salvo quanto previsto dall'art. 12, mediante due distinte procedure selettive, rispettivamente:

1. **Riservata ex D.P.C.M. 06/03/2015 per n. 6 posti;**
2. **Ordinaria per n. 9 posti di cui 2 riservati ai sensi dell'art. 35, comma 3 bis lett. a), del D.Lgs. n.165/2001.**

Procedura selettiva riservata ex D.P.C.M. 06/03/2015 per n. 6 posti

Possono partecipare alla procedura selettiva riservata, ai sensi del D.P.C.M. del 6/03/2015 previsto dall'art. 4, comma 10, del D.L. 31/08/2013 n. 101, convertito con modificazioni dalla Legge 30/10/2013 n. 125, nei limiti massimi del 40% coloro che sono in possesso dei requisiti di cui all'art. 2 del D.P.C.M. del 6/03/2015 e precisamente i C.P.S. Tecnico della Prevenzione nell'ambiente e nei luoghi di lavoro — cat. D che alla data del 30/10/2013 abbiano maturato, negli ultimi cinque anni, almeno tre anni di servizio, anche non continuativo, con contratto di lavoro subordinato a tempo determinato, presso questa Azienda e/o presso Enti del Servizio Sanitario della Regione Puglia.

La partecipazione alla presente procedura concorsuale riservata è alternativa alla partecipazione alla procedura concorsuale ordinaria.

Coloro i quali intendono partecipare alla procedura concorsuale riservata indetta con il presente bando nella domanda di partecipazione dovranno dichiarare, oltre al possesso dei requisiti generali e specifici di ammissione di cui al successivo art. 2, di essere titolari e di avvalersi di tale diritto ed indicare, a pena di esclusione dalla procedura concorsuale, in forma autocertificata, i periodi di servizio prestati e la precisa

denominazione dell'Ente presso il quale hanno prestato o prestano servizio.

I candidati che dichiarano di avvalersi della riserva e che risultano in possesso dei requisiti ivi previsti hanno diritto di partecipare esclusivamente alla procedura concorsuale riservata, rimanendo esclusi dalla partecipazione alla procedura concorsuale ordinaria, alla quale avessero eventualmente inoltrato la relativa domanda.

L'anzianità di servizio deve essere maturata integralmente nel profilo messo a selezione.

L'anzianità di servizio a tempo determinato maturata in regime di part-time sarà valutata per intero.

Non costituiscono titoli di accesso, ai fini della partecipazione alla procedura concorsuale riservata, i seguenti servizi:

- il servizio reso presso Enti di comparto diverso dal comparto Sanità;
- il rapporto di lavoro maturato con contratto di lavoro diverso dalla dipendenza;
- il servizio, ancorchè prestato con rapporto di lavoro subordinato, maturato presso Enti del SSN ubicati in regioni diverse dalla Puglia.

Procedura selettiva ordinaria per n. 9 posti di cui due riservati ai sensi dell'art. 35, comma 3 bis left. a), del D.LQs. n.165/2001

Possono partecipare alla procedura selettiva generale:

- **per n. 7 posti** coloro che :
  - non sono in possesso dei requisiti di cui all'art. 2 del D.P.C.M. del 6/03/2015;
  - non sono in possesso dei requisiti di cui all'art. 35, comma 3 bis lett. a), del D.Lgs. n.165/2001, inserito dall'art.1 comma 401, della Legge n. 228/2012;
- **per n. 2 posti** riservati, nell'ambito della **procedura selettiva ordinaria,** ai sensi dell'art. 35, comma 3 bis lett. a), del D.Lgs. n.165/2001, inserito dall'art.1 comma 401, della Legge n. 228/2012, ovvero in favore dei titolari di rapporto di lavoro subordinato a tempo determinato presso questa Azienda che, alla data di pubblicazione del presente bando sulla Gazzetta Ufficiale, hanno maturato almeno tre anni di servizio alle dipendenze di questa Amministrazione nella disciplina oggetto del concorso.

Coloro i quali intendono partecipare alla riserva del posto di cui all'art. 35, comma 3-bis lett. a), del D. Lgs. n. 165/2001 nella domanda di partecipazione dovranno dichiarare, oltre al possesso dei requisiti generali e specifici di ammissione di cui al successivo art. 2, di aver diritto a tale riserva di posto ed indicare, in forma autocertificata, di essere titolari di rapporto di lavoro subordinato a tempo determinato presso questa Azienda e di aver maturato, alla data di pubblicazione del presente bando, almeno tre anni di servizio alle dipendenze di questa Amministrazione nella disciplina oggetto del concorso.

L' anzianità di servizio deve essere maturata integralmente nel profilo messo a selezione.

ART. 2: REQUISITI GENERALI DI AMMISSIONE

A) Ai sensi dell'art. 38 del D.Lgs. n. 165/01 e s.m.i.:

Cittadinanza Italiana, salve le equiparazioni stabilite dalle leggi vigenti;

ovvero

cittadinanza di uno degli Stati Membri dell'Unione Europea ed i loro familiari, non aventi la cittadinanza di uno Stato membro, che siano titolari del diritto di soggiorno o del diritto di soggiorno permanente ex art. 7, comma 1, lett. a) della Legge n. 97/2013;

ovvero

cittadini di Paesi Terzi che siano titolari del permesso di soggiorno CE per soggiornanti di lungo periodo o che siano titolari dello status di rifugiato ovvero dello status di protezione sussidiaria ex art. 7, comma 1, lett. b) della Legge n. 97/2013;

I cittadini degli Stati membri dell'Unione Europea devono possedere i seguenti requisiti ai sensi del D.P.C.M. 7.02.1994 n. 174:

- godere dei diritti civili e politici anche negli Stati di appartenenza o provenienza;
- essere in possesso, fatta eccezione della titolarità della cittadinanza italiana, di tutti gli altri requisiti previsti per i cittadini della Repubblica;
- avere adeguata conoscenza della lingua italiana.

B) Idoneità fisica all'impiego:

- l'accertamento della idoneità alla mansione specifica, ai sensi del D.Lgs. n. 81/2008 e s.m.i., con l'osservanza delle norme in tema di categorie protette, è effettuato dal Medico Competente di quest'Azienda Sanitaria prima dell'immissione in servizio;

C) Essere in regola con le leggi sugli obblighi militari.

D) Godimento dei diritti politici:

Non possono accedere agli impieghi coloro che siano esclusi dall'elettorato attivo e coloro che siano stati destituiti o dispensati dall'impiego presso Pubbliche Amministrazioni per aver conseguito l'impiego stesso mediante la produzione di documenti falsi o viziati da invalidità non sanabile.

I predetti requisiti devono essere posseduti alla data di scadenza del termine utile per la presentazione delle domande di ammissione al Concorso.

ART. 3: REQUISITI SPECIFICI DI AMMISSIONE

1. **Diploma di Laurea in Tecnico della Prevenzione (triennale) appartenente alla classe SNT/4 delle lauree nelle professioni sanitarie della prevenzione, ovvero diploma universitario di "Tecnico della Prevenzione", conseguito ai sensi dell'art. 6, comma 3, del D.Lgs.502/92 e successive modificazioni ed integrazioni, ovvero diploma o attestato conseguito in base al precedente ordinamento e riconosciuto equipollente ai sensi del DM 27.07.2000 al diploma universitario ai fini dell'esercizio dell'attività professionale e dell'accesso ai pubblici concorsi, con iscrizione all'albo professionale ove esistente;**

   I titoli di studio, se conseguiti all'estero, devono essere riconosciuti equipollenti dal Ministero della Salute Italiano e il candidato deve risultare abilitato ad esercitare in Italia la professione di Tecnico della Prevenzione nell'ambiente e nei luoghi di lavoro.

   Qualora i titoli di studio siano stati conseguiti in un Paese UE da cittadino comunitario dovranno essere riconosciuti dal Ministero della Salute Italiano ai fini dell'esercizio del "diritto di stabilimento" per la professione di Tecnico della Prevenzione nell'ambiente e nei luoghi di lavoro.
2. **per la procedura selettiva riservata ex D.P.C.M. 06/03/15 il relativo requisito di cui all'art. 2;**

ART. 4: MODALITA' E TERMINI PER LA PRESENTAZIONE DELLA DOMANDA DI AMMISSIONE AL CONCORSO

Le domande di partecipazione redatte in carta libera devono essere inoltrate a quest' Amministrazione entro il termine di scadenza del presente bando, **Qualora detto giorno sia festivo il termine è prorogato al primo giorno successivo non festivo,** con le seguenti modalità:

a) a mezzo di raccomandata con ricevuta di ritorno al seguente indirizzo: Direttore Generale - "Azienda Sanitaria Locale Brindisi" — Area Gestione del Personale — Via Napoli n. 8 — 720100 BRINDISI; sulla busta deve essere specificato il seguente oggetto: **Domanda per Concorso Pubblico di "Tecnico della Prevenzione";**

Le domande si considerano prodotte in tempo utile se spedite, come innanzi, entro il termine di 30 (trenta) giorni dalla data di pubblicazione dell'estratto del presente bando nella Gazzetta Ufficiale della Repubblica Italiana IV Serie Speciale — Concorsi. Farà fede il timbro a data dell'Ufficio Postale accettante;

b) a mezzo di Posta Elettronica Certificata PEC personale del candidato esclusivamente all'indirizzo: protocollo.asl.brindisi@pec.rupar.puglia.it

Le domande con i relativi allegati unitamente a fotocopia del documento d'identità del candidato devono

essere inviate esclusivamente in formato pdf; il messaggio dovrà avere per oggetto: **Domanda per Concorso Pubblico di "Tecnico della Prevenzione";**

Saranno considerate irricevibili, con conseguente esclusione dei candidati dalla procedura selettiva, le domande (con allegati) che non soddisfino i requisiti di formato (pdf) benché trasmesse via PEC, nonché le domande inviate da una casella di posta elettronica non certificata.

L'Amministrazione non assume responsabilità in caso di impossibilità di apertura dei files. L'Amministrazione, se l'istanza di ammissione al Concorso Pubblico sia pervenuta tramite PEC, è autorizzata ad utilizzare per ogni comunicazione, qualora lo ritenesse opportuno, il medesimo mezzo con piena efficacia e garanzia di conoscibilità degli atti trasmessi da parte del candidato. Farà fede la data e l'ora corrispondenti a quelle della ricevuta di accettazione della

stessa mail;

c) consegnata all'Ufficio Protocollo dell'Azienda Sanitaria Locale Brindisi - Via Napoli n. 8, 72100 BRINDISI.

Le domande si considerano prodotte in tempo utile se consegnate entro e non oltre il termine di scadenza indicato nel bando (A TAL FINE FA FEDE IL N. DI PROTOCOLLO AZIENDALE).

Il termine di presentazione delle istanze e dei documenti è perentorio, l'eventuale riserva di invio successivo di documenti è priva di effetto.

ART. 5: MODALITA' DI FORMULAZIONE DELLA DOMANDA DI AMMISSIONE

DOCUMENTAZIONE RICHIESTA: FORME E MODALITA' DI PRESENTAZIONE Nella domanda di ammissione al Concorso Pubblico, datata e firmata, **(Allegato "A":** schema di domanda) gli aspiranti devono dichiarare il possesso dei seguenti requisiti, comprovando gli stessi in sostituzione delle normali certificazioni ai sensi dell'art. 46 del D.P.R. n. 445/2000, consapevoli delle responsabilità penali cui possono andare incontro in caso di dichiarazioni mendaci, ai sensi dell'art. **76** del D.P.R. n. 445/2000:

a) cognome e nome;
b) luogo e data di nascita;
c) codice fiscale;
d) residenza ed eventuale recapito cui inviare le eventuali comunicazioni relative al concorso;
e) il possesso della cittadinanza italiana o equiparata o di uno dei Paesi dell'Unione Europea ovvero di altra cittadinanza e del requisito utile alla Partecipazione alla Selezione tra quelli indicati dall'art. 38 del D.Lgs. n. 165/2001 e s.m.i.;
f) il Comune di iscrizione nelle liste elettorali, ovvero i motivi della non iscrizione o della cancellazione dalle liste medesime. **I** candidati di cittadinanza diversa da quella italiana devono dichiarare di godere dei diritti civili e politici nello stato di appartenenza, ovvero i motivi che ne impediscono o limitano il godimento;
g) l'immunità da condanne penali o le eventuali condanne penali riportate e, comunque, di non aver procedimenti penali in corso e di non aver riportato condanne penali che impediscano, ai sensi delle vigenti disposizioni in materia, la costituzione di rapporto di lavoro con una pubblica amministrazione;
h) diploma di Laurea in **Tecnico della Prevenzione (triennale) appartenente alla classe SNT/4 delle lauree nelle professioni sanitarie della prevenzione, ovvero diploma universitario di "Tecnico della Prevenzione", conseguito ai sensi dell'art. 6, comma 3, del D.Lgs.502/92 e successive modificazioni ed integrazioni, ovvero diploma o attestato conseguito in base al precedente ordinamento e riconosciuto equipollente ai sensi del DM 27.07.2000 al diploma universitario ai fini dell'esercizio dell'attività professionale e dell'accesso ai pubblici concorsi, con iscrizione all'albo professionale ove esistente;**
i) la posizione nei riguardi degli obblighi militari per i soggetti nati entro il 1985;
k) la lingua straniera prescelta per la prova orale: inglese o francese;
k) di essere a conoscenza dell'uso di apparecchiature e delle applicazioni informatiche più diffuse;
l) gli eventuali servizi prestati presso Pubbliche Amministrazioni con l'indicazione della qualifica e le cause di risoluzione dei precedenti rapporti di pubblico impiego (tale dichiarazione deve essere resa anche

se negativa, in tal caso il candidato deve dichiarare di non aver mai prestato servizio presso Pubbliche Amministrazioni);

m) di non essere stato destituito o dispensato dall'impiego presso una Pubblica Amministrazione per aver conseguito l'impiego stesso mediante la produzione di documenti falsi o viziati da invalidità non sanabile;
n) i titoli che danno diritto di precedenza o preferenza alla nomina a parità di merito e di titoli indicati dall'art. 5 del D.P.R. n. 487/94 e dall'art. 2 comma 9 della Legge n. 191/98;
o) di aver preso visione del presente bando di concorso pubblico e di accettare tutte le condizioni in esso contenute;
p) di autorizzare 1'ASL di Brindisi al trattamento dei dati personali di cui al D.Lgs. 196/2003 e ss.mm. ed ii.;
q) di autorizzare la pubblicazione del proprio nominativo sul sito internet dell'ASL di Brindisi per tutte le comunicazioni inerenti il concorso pubblico;

Coloro che partecipano alla procedura generale che hanno diritto alla riserva ai sensi dell'art. 35, comma 3-bis lettera a) del D.Lgs. n. 165/2001 nella domanda di partecipazione (Allegato "A": schema di domanda) dovranno altresì dichiarare, in forma autocertificata, di aver diritto a tale riserva di posto ed indicare di essere titolari di rapporto di lavoro subordinato a tempo determinato presso questa Azienda e di aver maturato, alla data di pubblicazione del presente bando, almeno tre anni di servizio alle dipendenze di questa Amministrazione nella disciplina oggetto del concorso.

Coloro che partecipano alla procedura Riservata ex D.P.C.M. 06/03/2015 indetta con il presente bando nella domanda di partecipazione (Allegato "A2": schema di domanda) dovranno altresì dichiarare, in forma autocertificata, di essere titolare e di avvalersi della riserva di cui all'art. 2 del D.P.C.M. 6/03/2015, indicando, a pena di esclusione dalla procedura concorsuale, i periodi prestati e la precisa denominazione dell'Ente presso il quale hanno prestato servizio. Inoltre dovranno indicare nella predetta domanda, compilando esclusivamente l'Allegato "A2": schema di domanda, l'opzione per la partecipazione alla procedura concorsuale riservata di cui al D.P.C.M. 6/03/2015.

L'aspirante dovrà, inoltre, indicare il domicilio presso il quale deve, ad ogni effetto, essergli fatta pervenire ogni comunicazione inerente al Concorso Pubblico. In caso di mancata indicazione, vale ad ogni effetto la residenza dichiarata in domanda. Il candidato ha l'obbligo di comunicare le successive eventuali variazioni di indirizzo.

La mancanza della firma da apporre in calce alla domanda trasmessa **a mezzo di raccomandata con ricevuta di ritorno o PEC o consegna *brevi manu* all'Ufficio protocollo Asl BR comporterà l'esclusione del candidato dalla procedura in argomento.**

Ai sensi dell'art. 20 della Legge n. 104/1992, i portatori di handicap sono tenuti a specificare nella domanda l'eventuale ausilio necessario, in relazione al proprio handicap, per sostenere le prove d'esame, nonché l'eventuale necessità di tempi aggiuntivi allegando alla stessa certificato della competente Commissione preposta all'accertamento dell'handicap.

La presentazione della domanda implica il consenso del candidato al trattamento dei propri dati personali, compresi i dati sensibili nel rispetto di quanto disposto dal **D.** Lgs. n. 196/2003 per **lo** svolgimento di tutte le fasi della presente procedura selettiva.

ART. 6: DOCUMENTAZIONE DA ALLEGARE ALLA DOMANDA DI PARTECIPAZIONE

Alla domanda di partecipazione al Concorso Pubblico i candidati devono allegare:

1. **fotocopia del documento di riconoscimento in corso di validità.**
2. **tutte le certificazioni relative ai titoli che ritengano opportuno presentare agli effetti della valutazione di**

merito e della formulazione della graduatoria.

3. **le certificazioni relative ai titoli che danno diritto ad usufruire della precedenza o preferenza a parità di valutazione indicati dall'art. 5 comma 4 del D.P.R. n. 487/94;**
   La documentazione di cui sopra dovrà essere prodotta con dichiarazione sostitutiva di certificazione, ovvero mediante dichiarazione sostitutiva di atto di notorietà, ai sensi del D.P.R. n. 445/2000, anche in ordine all'assunzione di responsabilità delle dichiarazioni rese, sottoscritte dal candidato e formulate nelle forme e nei limiti previsti dal citato decreto come modificato dalla Legge n. 183 del 12/11/2011.
   Nella documentazione relativa ai servizi svolti, anche se documentati mediante dichiarazione sostitutiva di atto di notorietà ai sensi dell'art. 47 del D.P.R. n. 445/2000 (allegato C), devono essere attestate se ricorrano o meno le condizioni di cui all'ultimo comma dell'art. 46 del D.P.R. 20/12/1979 n. 761, in presenza delle quali il punteggio di anzianità deve essere ridotto. In caso positivo, l'attestazione deve precisare la misura della riduzione del punteggio.
4. **pubblicazioni.**
   Le pubblicazioni devono essere edite a stampa; possono tuttavia essere presentate anche in fotocopia ed autenticate dal candidato, ai sensi dell'art. 19 del D.D.R. n. 445/2000, purché il medesimo attesti, mediante dichiarazione sostitutiva dell'atto di notorietà, corredata da fotocopia semplice di un proprio documento di identità personale, che le copie dei lavori specificamente richiamati nell'autocertificazione sono conformi agli originali.

Gli aspiranti dovranno inoltre allegare alla domanda di partecipazione:

Curriculum formativo e professionale, debitamente autocertificato, datato e firmato, dal quale si evincano, tra l'altro, le attività formative e di aggiornamento con indicazione del numero dei crediti formativi.

Quanto dichiarato nel curriculum sarà valutato unicamente se supportato da formale documentazione o da autocertificazione resa ai sensi di legge.

Gli aspiranti dovranno inoltre allegare alla domanda di partecipazione un elenco contenente l' indicazione dei documenti e dei titoli allegati alla domanda di partecipazione.

Tutti i documenti allegati alla domanda devono essere numerati progressivamente; tali numeri dovranno corrispondere esattamente a quelli riportati nel citato elenco.

Non saranno presi in considerazione documenti, titoli o pubblicazioni che perverranno a questa Amministrazione dopo il termine ultimo per la presentazione della domanda di partecipazione al Concorso Pubblico.

I titoli redatti in lingua straniera devono essere corredati da una traduzione in lingua italiana certificata, conforme al testo straniero, redatta dalla competente rappresentanza diplomatica o consolare, ovvero da un traduttore ufficiale.

AUTOCERTIFICAZIONE

Si precisa che il candidato deve presentare in carta semplice e senza autentica di firma, ai sensi del D.P.R. n. 445/2000, come modificato dall'art. 15 della Legge n. 183 del 12/11/2011:

- **"dichiarazione sostitutiva di certificazione"** (All. B): nei casi tassativamente indicati nell'art. 46 del D.P.R. n. 445/2000 (ad esempio: stato di famiglia, iscrizione all'albo professionale, possesso del titolo di studio, di specializzazione, di abilitazione, ecc.);
- **"dichiarazione sostitutiva dell'atto di notorietà"** (All. C): per tutti gli stati, fatti e qualità personali non compresi nell'elenco di cui al citato art. 46 del D.P.R. n. 445/2000 (ad esempio: borse di studio, attività di servizio, incarichi libero-professionali, attività di docenza, frequenza a corsi di formazione e di aggiornamento, partecipazione a convegni e seminari, conformità agli originali di pubblicazioni, ecc). La stessa può riguardare anche il fatto che la copia di un atto o di un documento conservato o rilasciato da una pubblica amministrazione, la copia di una pubblicazione ovvero la copia di un titolo di studio sono conformi all'originale.

La "dichiarazione sostitutiva dell'atto di notorietà" deve essere corredata da fotocopia semplice di un documento di identità personale.

In ogni caso, la dichiarazione resa dal candidato - in quanto sostitutiva a tutti gli effetti della certificazione - deve contenere tutti gli elementi necessari alla valutazione del titolo che il candidato intende produrre; l'omissione anche di un solo elemento comporta la non valutazione del titolo autocertificato. In particolare, con riferimento al servizio prestato, la dichiarazione sostitutiva dell'atto di notorietà deve contenere l'esatta denominazione dell'Azienda o dell'Ente del Comparto presso cui il servizio è stato prestato, la qualifica, il tipo di rapporto di lavoro (tempo indeterminato/determinato, tempo pieno/part-time), le date di inizio e di conclusione del servizio, nonché le eventuali interruzioni (aspettativa senza assegni, sospensioni etc.) e quant'altro necessario per valutare il servizio.

I candidati partecipanti alla procedura concorsuale riservata sono tenuti alla rigorosa osservanza di quanto innanzi riportato con riferimento alle autocertificazioni del servizio prestato, atteso che la mancanza o la carenza della dichiarazione di uno degli suddetti elementi comporta l'esclusione dalla presente procedura concorsuale.

L'Amministrazione è tenuta ad effettuare idonei controlli sulla veridicità del contenuto delle dichiarazioni sostitutive ricevute e si precisa che, oltre la decadenza dai benefici eventualmente conseguiti dall'interessato, sulla base di dichiarazione non veritiera, sono applicabili le sanzioni penali previste per le ipotesi di falsità in atti e dichiarazioni mendaci.

ART. 7: COMMISSIONE ESAMINATRICE

La Commissione Esaminatrice sarà nominata con deliberazione del Direttore Generale, dopo la scadenza del bando di concorso e sarà composta in conformità a quanto previsto dall'art. 44 del D.P.R. n. 220/2001 (Presidente – due componenti – segretario). La Commissione giudicatrice, ove necessario, potrà essere integrata da membri aggiunti per l'accertamento della conoscenza dell'uso delle apparecchiature e delle applicazioni informatiche e della lingua straniera.

ART. 8: PRESELEZIONE

L'Azienda, ai sensi dell'art. 3 — comma 4 — del DPR n. 220/01, considerato che nel concorso indetto con deliberazione D.G. n. 813 del 30.3.2009 che si stanno riaprendo i termini vi è un consistente numero di ammessi (277) giusta con deliberazione D.G. n. 2566 del 05/08/2010, procederà ad espletare una prova preselettiva, avvalendosi anche di Aziende specializzate in selezione del personale.

Sono esclusi dalla preselezione e di conseguenza ammessi con riserva a sostenere la prova scritta:

1. I candidati che hanno presentato istanza di partecipazione con **procedura selettiva riservata,** ai sensi del **D.P.C.M. del 6/03/2015** prevista dall'art. 4, comma 10, del D.L. 31/08/2013 n. 101, convertito con modificazioni dalla Legge 30/10/2013 n. 125, **in possesso dei requisiti di cui all'art. 2 del D.P.C.M. del 6/03/2015 e precisamente in favore dei C.P.S. Tecnico della Prevenzione nell'ambiente e nei luoghi di lavoro – cat. D che alla data del 30/10/2013 abbiano maturato, negli ultimi cinque anni, almeno tre anni di servizio, anche non continuativo, con contratto di lavoro subordinato a tempo determinato, presso questa Azienda e/o presso Enti del Servizio Sanitario della Regione Puglia;**
2. I candidati che hanno presentato istanza di partecipazione nell'ambito della **procedura selettiva ordinaria,** ai sensi dell'art. 35, comma 3 bis lett. a), del D.Lgs. n.165/2001, inserito dall'art.l comma 401, della Legge n. 228/2012, titolari di rapporto di lavoro subordinato a tempo determinato presso questa Azienda che, alla data di pubblicazione del presente bando sulla Gazzetta Ufficiale, hanno maturato almeno tre anni di servizio alle dipendenze di questa Amministrazione nella disciplina oggetto del concorso;

Tutti gli altri candidati che hanno presentato istanza di partecipazione con le modalità e nei termini stabiliti dal presente bando, non rientranti nei casi di cui ai punti 1 e 2 dovranno sostenere la prova preselettiva.

Si avvisano i candidati che hanno dichiarato di possedere i requisiti per rientrare nella riserva dei posti di cui all'art. 1 del bando, che qualora in fase di accertamento le dichiarazioni risultino errate e non corrispondenti ai requisiti che danno diritto a far parte di dette categorie, saranno esclusi dal concorso.

Il punteggio ottenuto nella prova preselettiva non concorre in alcun modo alla formazione della graduatoria finale del concorso.

La sede, il calendario, l'ora di svolgimento della preselezione, le informazioni per i candidati ammessi saranno pubblicati sul sito internet aziendale **www.sanita.puglia.it/web/asl-brindisi** — sezione "albo pretorio" sottosezione "Bandi di Concorso e Avvisi" e sulla Gazzetta Ufficiale almeno quindici giorni prima dell'espletamento della stessa. L'elenco dei candidati ammessi alla preselezione sarà pubblicato sul sito internet aziendale **www.sanita.puglia.it/web/asl-brindisi** — sezione "albo pretorio" sottosezione "Bandi di Concorso e Avvisi"; pertanto ai candidati non verrà inoltrata comunicazione individuale di invito a sostenere la preselezione.

Per essere ammessi alla prova preselettiva i candidati dovranno presentarsi muniti di un valido documento di riconoscimento.

La prova preselettiva, consistente in una serie di quiz a risposta multipla, verterà sulle materie di cultura generale, logica, nonché sulle materie previste per le prove d'esame. Le indicazioni e le modalità di svolgimento della prova, nonché i criteri di correzione e di attribuzione dei punteggi verranno comunicate ai candidati immediatamente prima della prova stessa.

Saranno ammessi alla prova scritta i candidati che, effettuata la preselezione, risulteranno collocati in graduatoria entro i primi **90 (novanta) posti.** Saranno ammessi, altresì, tutti i candidati aventi **il medesimo punteggio del candidato collocatosi al novantesimo posto.**

Nella preselezione non si applicano le riserve e preferenze previste dalla normativa vigente.

I beneficiari della legge n. 104/1992 e dell'art. 16 della legge 68/1999 che hanno specificato nella domanda l'ausilio eventualmente necessario per l'espletamento delle prove d'esame in relazione al proprio handicap e l'eventuale necessità di tempi aggiuntivi, dovranno presentarsi in sede di prova preselettiva oltreché muniti di un valido documento di riconoscimento, anche della documentazione arrestante la disabilità posseduta e l'attestazione dei tempi aggiuntivi riconosciuti.

La mancata presentazione alla prova preselettiva, ancorché dipendente da caso fortuito o forza maggiore, comporterà l'automatica esclusione dalla procedura concorsuale.

ART. 9: PUNTEGGI E PROVE DI ESAME

La Commissione esaminatrice, nominata ai sensi del D.P.R. 220/2001, ha a disposizione 100 punti così ripartiti:

• 30 punti per la valutazione dei titoli;
• 70 punti per la valutazione delle prove concorsuali;

I punti per le prove concorsuali sono così ripartiti:

- 30 punti per la prova scritta
- 20 punti per la prova pratica;
- 20 punti per la prova orale.

La Commissione esaminatrice sottoporrà i concorrenti alle seguenti prove:

a) ***prova scritta*** vertente su argomento scelto dalla Commissione attinente alla materia oggetto del concorso. Tale prova può anche consistere nella soluzione di quesiti a risposta sintetica;

b) **prova pratica** consistente nell'esecuzione di tecniche specifiche o nella predisposizione di atti connessi alla qualificazione professionale richiesta;

c) **prova orale** vertente sugli argomenti della prova scritta e comprendente oltre che elementi di informatica anche la verifica della conoscenza, almeno a livello iniziale, della lingua straniera scelta tra inglese e francese.

I candidati che non abbiano conseguito la sufficienza nella prova scritta (espressa in termini numerici di

almeno 21/30) non saranno ammessi alla prova pratica; i candidati che non abbiano conseguito la sufficienza nella prova pratica (espressa in termini numerici di almeno 14/20) non saranno ammessi alla prova orale; saranno esclusi dalla graduatoria finale di merito i candidati che non abbiano conseguito la sufficienza nella prova orale (espressa in termini numerici di almeno 14/20).

La valutazione dei titoli prodotti dai candidati sarà effettuata, con i criteri previsti dagli articoli 8 e 11 del D.P.R. 27 marzo 2001, n. 220, come segue:

a) Titoli di carriera punti: 15
b) Titoli accademici e di studio punti: 4
c) Pubblicazioni e titoli scientifici punti: 5
d) Curriculum formativo e professionale punti: 6

Titoli di carriera

- **punti 1,20 *per* anno** di servizio reso presso le aziende sanitarie locali, le aziende ospedaliere, gli enti di cui agli articoli 21 e 22 del D.P.R. 27 marzo 2001, n. 220 e presso altre pubbliche amministrazioni, nel profilo professionale a concorso o in qualifiche corrispondenti;
- **punti 0,60 per anno** di servizio reso nel corrispondente profilo della categoria inferiore o in qualifiche corrispondenti.

Nella certificazione relativa ai servizi resi presso le Aziende del Servizio Sanitario Nazionale deve essere attestato se ricorrono le condizioni di cui all'ultimo comma dell'art. 46 del D.P.R. 761/79.

Ai sensi del comma 2 dell'art. 20 del D.P.R. 27-3-2001 n. 220, i periodi di effettivo servizio militare di leva, di richiamo alle armi, di ferma volontaria e di rafferma, prestati presso le Forze armate ai sensi dell'articolo 22 della Legge 24 dicembre 1986, n. 958, sono valutati con i corrispondenti punteggi previsti dal presente bando per i servizi presso pubbliche amministrazioni, se durante il servizio abbia svolto mansioni, riconducibili al profilo a concorso, ovvero con il minor punteggio previsto dal presente bando per il profilo o mansioni diverse, ridotto del 50%.

I servizi e i titoli acquisiti ai sensi dell'art. 21, commi 1, 2 e 3 del D.P.R. n. 220/01 presso gli istituti, enti ed istituzioni private di cui agli articoli 4, commi 12 e 13, e 15 - undecies del Decreto Legislativo 30 dicembre 1992, n. 502, e successive modificazioni, sono equiparati ai corrispondenti servizi e titoli acquisiti presso le aziende sanitarie, secondo quanto disposto dagli articoli 25 e 26 del decreto del Presidente della Repubblica 20 dicembre 1979, n. 761. I servizi antecedenti alla data del provvedimento di equiparazione sono valutati, per il 25% della rispettiva durata, con i punteggi previsti per i servizi prestati presso gli ospedali pubblici nella categoria di appartenenza.

Il servizio prestato presso case di cura convenzionate o accreditate, con rapporto continuativo, è valutato, per il 25% della sua durata, come servizio prestato presso gli ospedali pubblici nella categoria di appartenenza.

Titoli accademici e di studio

Sono valutati sulla base dei criteri indicati nell'articolo 11 del D.P.R. 27 marzo 2001, n. 220 e successive modificazioni ed integrazioni.

Pubblicazioni e titoli scientifici

Sono valutati sulla base dei criteri indicati nell'articolo 11 del D.P.R. 27 marzo 2001, n. 220 e successive modificazioni ed integrazioni.

Curriculum formativo e professionale

E' valutato sulla base dei criteri indicati nell'articolo 11 del D.P.R. 27 marzo 2001, n. 220 e successive modificazioni ed integrazioni.

La data e la sede della prova scritta saranno comunicate ai candidati con lettera raccomandata con avviso di ricevimento spedita almeno quindici giorni prima della data della prova stessa, al domicilio indicato nella domanda di ammissione o a quello risultante da successiva comunicazione di modifica.

L'avviso per la presentazione alle prove pratica e orale verrà dato ai singoli candidati, con le medesime modalità previste per la prova scritta, almeno venti giorni prima della data delle prove stesse.

Prima di sostenere le singole prove di esami i candidati dovranno esibire un documento legale di riconoscimento.

Il superamento della prova scritta è subordinato al raggiungimento di una valutazione di sufficienza, espressa in termini numerici di almeno 21/30. Il superamento della prova pratica e la partecipazione alla successiva prova orale sono subordinati al raggiungimento di una valutazione di sufficienza, espressa in termini numerici di almeno 14/20.

I candidati che non si presenteranno a sostenere anche una sola prova di esame nei giorni, ora e sede stabiliti, saranno dichiarati decaduti dal concorso, quale che sia la causa dell'assenza, anche se indipendente dalla loro volontà.

La Commissione sarà integrata, per la sola valutazione delle relative prove, da componenti esperti di informatica e in lingue straniere.

Le prove di informatica e di lingua straniera si terranno prima della prova orale, di cui fanno parte. Nell'ambito del punteggio disponibile per la prova orale, per ciascuna delle prove di informatica e di lingua sarà attribuito un punteggio non superiore a 0,50.

ART. 10: GRADUATORIE

Procedura selettiva riservata ex D.P.C.M. 06/03/2015 per n. 6 posti

La Commissione esaminatrice, conclusa la procedura selettiva riservata ex D.P.C.M. 06/03/2015, sulla base della valutazione dei titoli e dei voti attribuiti nelle prove d'esame, formulerà una graduatoria di merito dei candidati idonei;

Procedura selettiva ordinaria per n. 9 posti di cui 2 riservati ai sensi dell'art. 35, comma 3 bis lett. a), del D.Lgs. n.165/2001

La Commissione esaminatrice, conclusa la procedura selettiva generale, sulla base della valutazione dei titoli e dei voti attribuiti nelle prove d'esame, formulerà una graduatoria di merito dei candidati idonei;

Sono dichiarati vincitori, nei limiti dei posti complessivamente messi a concorso, i candidati utilmente collocati nelle rispettive graduatorie di merito, ferma restando la riserva di n. 2 posti ai sensi dell'art. 35, comma 3-bis lett. a), del D. Lgs. n.165/2001 in favore del candidato titolare della riserva utilmente collocato nella graduatoria generale.

Nel caso non pervengano domande di partecipazione di cui alle riserve previste dal presente bando, oppure i partecipanti aventi titolo alle riserve non superino le prove concorsuali, questa Azienda provvederà a dichiarare vincitori del presente concorso i candidati inseriti nella graduatoria ordinaria, secondo l'ordine delle posizioni derivante dall'attribuzione del punteggio complessivo riportato da ciascuno dei candidati, fino alla integrale copertura dei posti messi a concorso.

Il Direttore Generale, riconosciuta la regolarità degli atti relativi alla procedura concorsuale, li approva con proprio provvedimento.

La graduatoria generale, ai sensi dell'art. 35, comma 5-ter del D.Lgs. n. 165/2001 e s.m.i., rimane efficace per un termine di tre anni dalla data di pubblicazione.

Sono esclusi dalle predette graduatorie i candidati che non abbiano conseguito in ciascuna delle prove d'esame la prevista valutazione di sufficienza.

ART. 11: ASSUNZIONE CON CONTRATTO DI LAVORO A TEMPO INDETERMINATO PRESENTAZIONE DOCUMENTI DI RITO

L'accertamento della idoneità fisica all'impiego è effettuato a cura dell'Azienda di riferimento prima dell'immissione in servizio.

L'accertamento del mancato possesso dei requisiti pregiudica l'assunzione.

L'assunzione in servizio resta subordinata al reperimento delle risorse finanziarie necessarie e al rispetto della normativa vigente in materia di assunzioni.

I vincitori del concorso saranno invitati a stipulare contratto individuale di lavoro a tempo indeterminato, regolato dalla disciplina del C.C.N.L. vigente per l'Area comparto sanità.

A tal fine i vincitori dovranno produrre, nel termine di gg. 30 dalla ricezione della relativa comunicazione, a pena di decadenza nei diritti conseguenti alla partecipazione alla procedura concorsuale, i documenti /o le certificazioni sostitutive degli stessi indicati nella relativa richiesta. E' in ogni modo condizione risolutiva del contratto individuale di lavoro in qualsiasi momento e senza obbligo di preavviso, la presentazione di documenti falsi o dichiarazioni non veritiere viziati da invalidità.

La nomina diviene definitiva dopo il compimento, con esito favorevole, del previsto periodo di prova di cui alla vigente normativa contrattuale.

ART. 12: NORME FINALI

L'Azienda si riserva la facoltà di modificare, sospendere e/o revocare il presente bando a suo insindacabile giudizio, dandone tempestiva notizia mediante pubblicazione nel BURP e nella Gazzetta Ufficiale IVa serie speciale, senza l'obbligo però di comunicare i motivi e senza che gli interessati stessi possano avanzare pretese o diritti di sorta.

Per quanto non specificatamente espresso nel presente bando, valgono le disposizioni di legge che disciplinano la materia con particolare riferimento al D.P.R. 220/01 e al D.P.R. 487/94 ed al C.C.N.L. del Comparto Sanità.

Con la presentazione della domanda di partecipazione, si intendono accettate tutte le clausole del presente bando e si intende tacitamente concessa l'autorizzazione al trattamento dei dati personali, ai soli fini del presente avviso, ai sensi del codice sulla privacy.

Decadrà dall'incarico chi conseguirà la nomina mediante la presentazione di documenti falsi o viziati da irregolarità non sanabile.

Per eventuali chiarimenti o informazioni gli aspiranti potranno prendere visione del presente bando, dopo la pubblicazione, sul sito internet istituzionale, *www.sanita.puglia.it* — **link ASL BR** (Albo Pretorio/Bandi di Concorso e Avvisi) oppure potranno rivolgersi all'Area Gestione del Personale — U.O. "Assunzioni, Concorsi e Gestione delle Dotazioni Organiche", nella sede di Brindisi Casale 72100 — Via Napoli n. 8, Tel. 0831 — 536718/536725/5367173 dalle ore 11.00 alle ore 13.00 dei giorni di lunedì, mercoledì e venerdì.

Il Direttore Generale
Dr. Giuseppe Pasqualone

Allegato A
Schema di domanda per i partecipanti alla Procedura Ordinaria
Allegare copia documento di
riconoscimento in corso di validità

Al Direttore Generale
Azienda Sanitaria Locale Brindisi
Via Napoli n. 8
72100 BRINDISI

Il/la sottoscritto/a (cognome) _____ (nome) _____
chiede di poter partecipare al concorso pubblico, per titoli ed esami, per l'assunzione a tempo indeterminato di n. 15 unità di "Collaboratore Professionale Sanitario – personale di vigilanza e di ispezione - Tecnico della Prevenzione nell'ambiente e nei luoghi di lavoro – cat. D", di cui n. 6 posti con la procedura selettiva riservata prevista dal D.P.C.M. 6/3/2015 e 9 posti con la procedura selettiva ordinaria di cui n. 2 posti riservati ai sensi dell'art. 35, co. 3-bis del D. Lgs. n. 165/2001, pubblicato nel Bollettino Ufficiale Regione Puglia n._____ del_____ e, per estratto, nella Gazzetta Ufficiale della Repubblica Italiana IV Serie Speciale Concorsi n._____ del_____, dichiarando ai sensi degli artt. 46 e 47 del D.P.R. n. 445/2000, consapevole delle responsabilità penali in caso di dichiarazioni mendaci ai sensi dell'art.76 del medesimo D.P.R. n. 445/2000, quanto segue:
- di essere nato/a a _____ prov._____ il_____;
- codice fiscale_____;
- di risiedere a:
  Località_____ **prov.**_____**c.a.p.** _____
  Via_____ **n.**_____

- di eleggere il proprio domicilio agli effetti di ogni comunicazione relativa al concorso pubblico al seguente indirizzo:
  Località_____ **prov.**_____**c.a.p.** _____
  Via_____ **n.**_____
  Telefono_____ **cell.** _____

- di possedere la cittadinanza _____;
- di essere iscritto/a nelle liste elettorali del Comune di _____;
- di non aver riportato condanne penali ovvero di aver riportato le seguenti condanne penali (1)_____ _____;
- di non aver procedimenti penali in corso ovvero di aver i seguenti procedimenti penali in corso_____ _____;
- di essere in possesso del seguente titolo di studio_____
conseguito il _____ presso _____;
- di trovarsi nella seguente posizione nei riguardi degli obblighi di leva_____;
- di **aver diritto** alla riserva di n. 2 posti di cui all'art. 35, comma 3-bis lettera a), del D. Lgs. n.165/2001 e di essere titolare di rapporto di lavoro a tempo determinato presso questa Azienda Sanitaria Locale Brindisi dal_____ e di aver prestato le seguenti attività di servizio presso questa Azienda Sanitaria Locale Brindisi:
  dal _____ al _____ in qualità di _____
  dal _____ al _____ in qualità di _____
  dal _____ al _____ in qualità di _____
  dal _____ al _____ in qualità di _____

(nel caso in cui non vengano compilati i campi relativi alla riserva di cui sopra, si intende che non si ha diritto alla stessa)
- di non aver prestato servizio presso le seguenti Pubbliche Amministrazioni ovvero di aver prestato servizio presso la seguente Pubblica Amministrazione_____ dal _____ al_____ con il seguente profilo professionale_____ il cui rapporto è cessato per i seguenti motivi_____;
- di non essere stato destituito o dispensato dall'impiego presso una pubblica amministrazione per aver conseguito l'impiego stesso mediante la produzione di documenti falsi o viziati da invalidità non sanabile;
- **di non avere** diritto di preferenza alla nomina a parità di merito e a parità di titoli, ovvero di aver diritto in quanto è in possesso dei seguenti requisiti previsti dall'art. 5 del D.P.R. n. 487/94: _____
- di autorizzare l'ASL di Brindisi al trattamento dei dati personali di cui al D.Lgs. 196/2003 e ss.mm. ed ii.;
- di autorizzare la pubblicazione del proprio nominativo sul sito internet dell'ASL di Brindisi per tutte le comunicazioni inerenti il concorso pubblico;

Data,.....

Firma .....

---

(1) Indicare le eventuali condanne riportate (anche se sia stata concessa amnistia, condono, indulto o perdono giudiziale), la data del provvedimento e l'autorità che l'ha emesso.

Allegato A2

Schema di domanda per i partecipanti alla Procedura Riservata ai sensi del D.P.C.M. 6/03/2015

Allegare copia documento di riconoscimento in corso di validità

Al Direttore Generale
Azienda Sanitaria Locale Brindisi
Via Napoli n. 8
72100 B R I N D I S I

Il/la sottoscritto/a (cognome) _____ (nome) _____
chiede di poter partecipare al concorso pubblico, per titoli ed esami, per l'assunzione a tempo indeterminato di n. 15 unità di "Collaboratore Professionale Sanitario – personale di vigilanza e di ispezione - Tecnico della Prevenzione nell'ambiente e nei luoghi di lavoro – cat. D", di cui n. 6 posti con la procedura selettiva riservata prevista dal D.P.C.M. 6/3/2015 e 9 posti con la procedura selettiva ordinaria di cui n. 2 posti riservati ai sensi dell'art. 35, co. 3-bis del D. Lgs. n. 165/2001, pubblicato nel Bollettino Ufficiale Regione Puglia n._____ del_____ e, per estratto, nella Gazzetta Ufficiale della Repubblica Italiana IV Serie Speciale Concorsi n._____ del_____, dichiarando ai sensi degli artt. 46 e 47 del D.P.R. n. 445/2000, consapevole delle responsabilità penali in caso di dichiarazioni mendaci ai sensi dell'art.76 del medesimo D.P.R. n. 445/2000, quanto segue:

- di essere nato/a a _____ prov._____ il_____;
- codice fiscale_____;
- di risiedere a:
  Località_____ **prov.**_____**c.a.p.** _____
  Via_____ **n.**_____

- di eleggere il proprio domicilio agli effetti di ogni comunicazione relativa al concorso pubblico al seguente indirizzo:
  Località_____ **prov.**_____**c.a.p.** _____
  Via_____ **n.**_____
  Telefono_____ **cell.** _____

- di possedere la cittadinanza _____;
- di essere iscritto/a nelle liste elettorali del Comune di _____;
- di non aver riportato condanne penali ovvero di aver riportato le seguenti condanne penali_____ _____;
- di non aver procedimenti penali in corso ovvero di aver i seguenti procedimenti penali in corso_____ _____;
- di essere in possesso del seguente titolo di studio_____
conseguito il _____ presso _____;
- di trovarsi nella seguente posizione nei riguardi degli obblighi di leva_____;
- di partecipare alla ***Procedura Riservata*** - **per n. 6 posti di "Collaboratore Professionale Sanitario – personale di vigilanza e di ispezione - Tecnico della Prevenzione nell'ambiente e nei luoghi di lavoro – cat. D" - in quanto titolare della** riserva di cui all'art. 2 del D.P.C.M. 6/03/2015 ed, a tal fine, dichiara di aver prestato le seguenti attività di servizio:
  presso_____
  dal _____ al _____ in qualità di _____
  presso_____
  dal _____ al _____ in qualità di _____
  presso_____
  dal _____ al _____ in qualità di _____
- di essere in possesso dei seguenti requisiti previsti per la riserva di cui all'art. 2 del D.P.C.M. del 6/03/2015: _____ _____
- di non aver prestato servizio presso le seguenti Pubbliche Amministrazioni ovvero di aver prestato servizio presso la seguente Pubblica Amministrazione_____ dal _____ al_____ con il seguente profilo professionale_____ il cui rapporto è cessato per i seguenti motivi_____;
- di non essere stato destituito o dispensato dall'impiego presso una pubblica amministrazione per aver conseguito l'impiego stesso mediante la produzione di documenti falsi o viziati da invalidità non sanabile;
- **di non avere** diritto di preferenza alla nomina a parità di merito e a parità di titoli, ovvero di aver diritto in quanto è in possesso dei seguenti requisiti previsti dall'art. 5 del D.P.R. n. 487/94: _____
- di autorizzare l'ASL di Brindisi al trattamento dei dati personali di cui al D.Lgs. 196/2003 e ss.mm. ed ii.;
- di autorizzare la pubblicazione del proprio nominativo sul sito internet dell'ASL di Brindisi per tutte le comunicazioni inerenti il concorso pubblico;

Data,..... Firma .....

---

(1) Indicare le eventuali condanne riportate (anche se sia stata concessa amnistia, condono, indulto o perdono giudiziale), la data del provvedimento e l'autorità che l'ha emesso.

Allegato B
Azienda Sanitaria Locale Brindisi
Area Gestione del personale

DICHIARAZIONI SOSTITUTIVE DI CERTIFICAZIONI

ai sensi dell'art. 46 del D.P.R. 28 DICEMBRE 2000 n. 445

Il/la sottoscritto/a (cognome) _____ (nome) _____

nato/a a _____ prov._____ il_____

e residente in _____ prov. _____ c.a.p. _____

via/piazza/corso _____ n. _____

consapevole che, ai sensi dell'art. 76 del D.P.R. n. 445 del 28/12/2000, le dichiarazioni mendaci, la falsità negli atti e l'uso di atti falsi sono puniti ai sensi del codice penale e delle leggi speciali in materia e consapevole che, ove i suddetti reati siano commessi per ottenere la nomina a un pubblico ufficio, possono comportare, nei casi più gravi, l'interdizione temporanea dai pubblici uffici, sotto la propria responsabilità

DICHIARA

** Di essere in possesso dei seguenti titoli:

_____

_____

_____

_____

_____

_____

_____

Data _____

Il dichiarante

_____

N.B. : **Identificare con precisione l'Istituto o l'Ente che ha rilasciato il titolo con l'indicazione della data di conseguimento dello stesso.

I dati sopra riportati saranno utilizzati dagli uffici esclusivamente ai fini del procedimento concorsuale per il quale sono richiesti e per le finalità strettamente connesse a tale scopo, ex D. Lgs. n. 196/03.

Allegato C
Azienda Sanitaria Locale Brindisi
Area Gestione del personale

DICHIARAZIONI SOSTITUTIVE DELL'ATTO DI NOTORIETA'

ai sensi degli artt. 19 e 47 del D.P.R. 28/12/2000 n. 445

("per tutti gli stati, fatti e qualità personali non compresi nell'elenco di cui al citato art. 46 del D.P.R. n. 445/2000 (ad esempio: borse di studio, attività di servizio, incarichi libero-professionali, attività di docenza, frequenza a corsi di formazione e di aggiornamento, partecipazione a convegni e seminari, conformità agli originali di pubblicazioni, ecc.). la stessa può riguardare anche il fatto che la copia di un atto o di un documento conservato o rilasciato da una pubblica amministrazione, la copia di una pubblicazione ovvero la copia di un titolo di studio o di servizio sono conformi all'originale").

Il/la sottoscritto/a (cognome) _____ (nome) _____

nato/a a _____ prov._____ il_____

e residente in _____ prov. _____ c.a.p. _____

via/piazza/corso _____ n. _____

consapevole che, ai sensi dell'art. 76 del D.P.R. n. 445 del 28/12/2000, le dichiarazioni mendaci, la falsità negli atti e l'uso di atti falsi sono puniti ai sensi del codice penale e delle leggi speciali in materia e consapevole che, ove i suddetti reati siano commessi per ottenere la nomina a un pubblico ufficio, possono comportare, nei casi più gravi, l'interdizione temporanea dai pubblici uffici, sotto la propria responsabilità

DICHIARA

1) _____
_____
_____
_____

2) Che le copie dei titoli qui sotto elencati sono conformi agli originali:*

a. _____
b. _____
c. _____

Data _____

Il dichiarante

_____

N.B.: *Specificare per ogni copia il numero dei fogli da cui è composta;
Allegare copia di un documento di riconoscimento.
I dati sopra riportati saranno utilizzati dagli uffici esclusivamente ai fini del procedimento concorsuale per il quale sono richiesti e per le finalità strettamente connesse a tale scopo, ex D. Lgs. n. 196/03

ASL TA

Avviso pubblico di mobilità nazionale, per soli titoli, per n. 2 posti di Dirigente Medico, disciplina Anestesia e Rianimazione.

IL DIRETTORE GENERALE

In esecuzione della Deliberazione del D.G. n. 1152 del 07/06/2016, è indetto avviso pubblico di mobilità nazionale, per soli titoli, per la copertura a tempo indeterminato di n. 2 posti di dirigente medico disciplina anestesia e rianimazione, ai sensi di quanto previsto dall'art. 30 del D. Lgs 165/01 e s. m. i. e dall'art. 20 del CCNL 8 giugno 2000 della Dirigenza Medica e Veterinaria.

Il trattamento economico è quello previsto dal vigente C.C.N.L. dell'Area della Dirigenza Medica e Veterinaria.

Art. 1) Requisiti di ammissione

Per l'ammissione all'avviso di mobilità il candidato deve essere in possesso dei seguenti requisiti:

a) Servizio a tempo indeterminato presso Aziende e Strutture del SSN o altra Pubblica Amministrazione, nel profilo e nella disciplina di cui al presente avviso di mobilità;
b) iscrizione all'Albo dell'ordine dei medici chirurghi;
c) piena idoneità fisica al posto da ricoprire senza alcuna limitazione e assenza di istanze tendenti ad ottenere una inidoneità seppur parziale;

I requisiti prescritti devono essere posseduti alla data di scadenza del termine stabilito dal presente bando per la presentazione delle domande di ammissione al presente avviso e devono permanere sino al perfezionamento della procedura di mobilità.

Il difetto anche di uno solo dei requisiti prescritti comporta la non ammissione al presente avviso di mobilità.

Art.2) Modalità e termini per la presentazione delle domande

Le domande di ammissione, redatte secondo lo schema esemplificativo riportato in calce ed indirizzate al Direttore Generale dell'Azienda Sanitaria Locale Taranto, **devono essere trasmesse esclusivamente, a pena di esclusione, per via telematica mediante PEC personale (Posta elettronica certificata)** entro il 30° (trentesimo) giorno successivo alla data di pubblicazione dell'estratto del presente avviso sulla Gazzetta Ufficiale della Repubblica Italiana (scadenza bando).

Pertanto, in applicazione della L. 150/2009 e con le modalità di cui alla Circolare del Dip. Funzione Pubblica n. 12/2010, la domanda di partecipazione al presente avviso di mobilità, redatta usando lo schema esemplificativo riportato in calce, deve essere inviata al seguente indirizzo di posta elettronica certificata:

assunzioneconcorsi.asl.taranto@pec.rupar.puglia.it.

La validità dell'istanza è subordinata all'utilizzo da parte del candidato di una casella di posta elettronica certificata (PEC) **esclusivamente personale, pena esclusione**, non sarà pertanto ritenuta ammissibile la domanda inviata da casella di posta elettronica semplice/ ordinaria. L'invio deve avvenire in un'unica spedizione con i seguenti allegati solo in formato PDF in un unico file:

- domanda, redatta usando lo schema esemplificativo riportato in calce;
- curriculum vitae reso in forma di autocertificazione ai sensi del Dpr 445/2000 redatto usando lo schema esemplificativo riportato in calce;

La validità della trasmissione e ricezione del messaggio di posta elettronica certificata è attestata, rispettivamente, dalla ricevuta di accettazione e dalla ricevuta di avvenuta consegna.

Le domande di partecipazione inviate per via telematica sono valide se effettuate secondo quanto previsto dal D. Lgs. 235/10 (Codice dell'Amministrazione digitale).

L'Amministrazione è autorizzata ad utilizzare, per ogni comunicazione, l'indirizzo pec con piena efficacia e garanzia di conoscibilità degli atti trasmessi da parte dell'istante.

Per finalità di carattere esclusivamente organizzativo, nell'oggetto dell'e-mail inviata tramite pec, deve essere indicato come codice identificativo la seguente dicitura:

"Domanda di partecipazione relativa all'avviso pubblico di mobilità nazionale, per soli titoli, per la copertura a tempo indeterminato di n. 2 posti di dirigente medico – disciplina anestesia e rianimazione.

L'Amministrazione declina sin d'ora ogni responsabilità per dispersione di comunicazioni dipendenti da:

- Eventuali disguidi tecnici/informatici (invio tramite pec), non imputabili a colpa dell'amministrazione, che si dovessero verificare da parte del server.

Non sono ammesse altre forme di produzione o di invio delle domande di partecipazione all'avviso e pertanto saranno escluse le domande di partecipazione presentate con modalità diverse da quella sopra indicata.

Il termine di presentazione delle istanze e dei documenti è perentorio, l'eventuale riserva di invio successivo di documenti è priva di effetto.

Nella domanda, della quale si allega uno schema esemplificativo, i candidati devono dichiarare sotto la propria responsabilità e consapevoli delle sanzioni penali previste dall'art. 76 del DPR 28 dicembre 2000 n. 445 per le ipotesi di falsità in atti e di dichiarazioni mendaci:

- Il cognome e il nome;
- la data, il luogo di nascita e la residenza;
- il Comune nelle cui liste elettorali sono iscritti, ovvero i motivi della loro non iscrizione o della cancellazione dalle liste medesime;
- il possesso del diploma di laurea in medicina e chirurgia con l'indicazione della data e della sede universitaria di conseguimento,
- il possesso del diploma di specializzazione con l'indicazione della disciplina nonché della data e della sede universitaria di conseguimento;
- l'Azienda e o Ente del SSN presso cui risultano in servizio, con l'indicazione dell'indirizzo di posta elettronica;
- il profilo professionale, la disciplina e la decorrenza del rapporto di lavoro a tempo indeterminato presso l'Azienda presso cui si presta in servizio;
- l'iscrizione all'Albo dell'Ordine dei medici chirurghi;
- la piena idoneità fisica al posto da ricoprire senza alcuna limitazione;
- di non avere in pendenza istanze tendenti ad ottenere una inidoneità seppur parziale allo svolgimento delle mansioni proprie della qualifica di appartenenza;
- di non avere condanne penali;
- di assumere l'impegno nel caso di vincita dell'avviso di mobilità, a non chiedere il trasferimento presso altra Azienda o Ente, per un periodo di due anni a decorrere dalla data di effettiva immissione in servizio presso questa Asl;
- la dichiarazione dell'interessato ad assumere servizio presso la sede di assegnazione individuata dall'Amministrazione;
- l' indirizzo di posta elettronica personale presso il quale deve essere fatta, ad ogni effetto, ogni necessaria comunicazione inerente l'avviso di mobilità;
- l'autorizzazione all'Azienda al trattamento dei propri dati personali, ai sensi del Decreto Legislativo 30.06.2003 n. 196 finalizzato agli adempimenti per l'espletamento della procedura concorsuale;

I candidati hanno l'obbligo di comunicare gli eventuali cambiamenti d'indirizzo Pec.

Si specifica inoltre che per una precisa valutazione, le dichiarazione rese in forma di autocertificazione ai sensi del D.P.R. 445/00 all'interno dell' istanza di partecipazione e del curriculum vitae, dovranno essere redatte in modo analitico dal candidato e contenere tutti gli elementi e informazioni previste dalla certificazione che sostituiscono, quali: denominazione del datore di lavoro (pubblico, privato, case di cura convenzionate), la qualifica con indicazione della disciplina, la natura del rapporto di lavoro (dipendente o autonomo o di collaborazione), tipologia del rapporto di lavoro (rapporto di lavoro a tempo determinato o indeterminato, a tempo pieno o parziale, con indicazione delle ore), eventuali periodi di interruzione nel rapporto e loro motivo, le date di inizio e di fine del servizio (indicando con precisione giorno, mese, anno). Per i titoli di studio universitari, deve essere indicato l'Ente che ha rilasciato il titolo, la durata del corso, la data di conseguimento, l'eventuale esame finale e la votazione riportata. Relativamente ai corsi di aggiornamento è necessario indicare l'ente che ha organizzato il corso, l'oggetto, la durata, la data di svolgimento dello stesso e l'eventuale esame finale, se come partecipante, docente o relatore. Per gli incarichi di docenza devono essere indicati l'ente che ha conferito l'incarico, le materie oggetto di docenza e il periodo in cui è stato svolto, con indicazione del giorno /mese/anno). Relativamente alle pubblicazioni e agli abstract indicare la rivista che ha curato la pubblicazione, la data, l'argomento, primo autore o coautore o unico autore della stessa.

E' necessario che le dichiarazioni sostitutive relativi ai titoli e ai servizi dichiarati nel curriculum vitae, ai sensi del Dpr 445/2000 siano chiare e complete in ogni particolare per una corretta valutazione di quanto dichiarato nelle stesse. In caso contrario, saranno ritenute non valutabili.

L'Azienda si riserva la facoltà di verificare la veridicità delle dichiarazioni sostitutive rese dal candidato, con le modalità e nei termini previsti dalle vigenti disposizioni di legge.

Art. 3) Clausole di esclusione

- presentazione domanda oltre i termini di scadenza;
- il mancato possesso dei requisiti di cui all'art. **1**) del presente bando;
- l'invio della domanda di partecipazione con modalità diverse da quella con la pec, di cui all'art. **2** del presente bando.
- l'invio della domanda a mezzo pec senza i requisiti di cui all'articolo **2**) del presente bando;

L'Azienda provvederà, con proprio atto, all'ammissione ed esclusione dei candidati al presente avviso di mobilità, previa verifica dei requisiti di ammissione richiesti nel presente bando di cui all'art. 1. L'esclusione dal concorso sarà motivata e verrà notificata agli interessati entro 30 giorni dalla data di esecutività della relativa decisione.

Art. 4) Commissione Esaminatrice – Valutazione

Tutte le operazioni di valutazione sono affidate ad apposita Commissione di esperti in materia, nominata con apposito provvedimento del Direttore Generale.

La Commissione esaminatrice procederà alla formulazione della graduatoria degli idonei mediante comparazione curriculare, motivando dettagliatamente con giudizi sintetici la valutazione complessiva del singolo candidato.

Art. 5) Approvazione graduatoria e nomina dei vincitori

L'elenco degli idonei, approvato con Deliberazione del Direttore Generale, sarà pubblicato sul sito aziendale nell'Albo Pretorio e nella Sezione Concorsi, sul Bollettino Ufficiale Regione Puglia e varrà a tutti gli effetti di legge quale notifica agli interessati dell'esito dell'avviso di mobilità.

Il trasferimento del candidato vincitore della presente procedura di mobilità è in ogni caso subordinato

al rilascio del nulla osta da parte dell'Ente di provenienza, l'onere di acquisire detto nulla osta nei termini richiesti dalla scrivente azienda sanitaria ricade sul candidato dichiarato vincitore, pena la conseguente decadenza dalla mobilità.

Del concorrente dichiarato vincitore, ai fini dell'assunzione in servizio, prima della stipula del contratto individuale di lavoro, l'Amministrazione procederà a verificare:

- L'inesistenza a suo carico di condanne penali che pregiudichino il rapporto di pubblico impiego e di eventuali procedimenti penali pendenti;
- Il possesso da parte dello stesso della piena idoneità fisica allo svolgimento delle mansioni proprie della qualifica di appartenenza e la mancanza di istanze pendenti volte ad ottenere una inidoneità seppur parziale;

L'immissione in servizio del vincitore resta, comunque, subordinata all'esito della visita medica di idoneità alla specifica mansione da effettuarsi da parte del medico competente di questa Asl. L'assunzione presso questa Azienda è intesa a tempo pieno e ai fini giuridici ed economici la mobilità decorrerà dalla data dell'effettiva immissione in servizio. Al dirigente trasferito si applica esclusivamente il trattamento giuridico ed economico, compreso quello accessorio, previsto nei CCNL vigenti.

Al fine di assicurare la stabilità dell'unità operativa di assegnazione, il personale immesso in servizio a seguito di mobilità non può essere destinatario di successivo provvedimento di trasferimento presso altra azienda prima che siano decori due anni dall'immissione in servizio presso l'Asl Taranto.

Art. 6) Trattamento dei dati personali

Ai sensi del D. Lgs. n.196/2003 i dati personali forniti dal candidato saranno acquisiti dall'Area Gestione Personale dell'ASL TA, per le finalità di gestione del presente concorso e saranno trattati anche successivamente all'eventuale instaurazione del rapporto di lavoro, per le finalità inerenti la gestione del rapporto medesimo.

La disponibilità di tali dati è obbligatoria ai fini della selezione. Le medesime informazioni potranno essere comunicate unicamente alle Amministrazioni pubbliche direttamente interessate alla posizione giuridico-economica del candidato.

Art. 7) Norme finali

E' garantita la pari opportunità tra uomini e donne per l'accesso al lavoro, così come previsto dalla normativa vigente.

Con la partecipazione all'avviso di mobilità è implicita da parte dei concorrenti l'accettazione, senza riserve, di tutte le prescrizioni e precisazioni del presente bando, nonché di quelle che disciplinano o disciplineranno lo stato giuridico ed economico del personale delle Aziende Sanitarie.

L'Azienda Sanitaria si riserva la facoltà di prorogare, sospendere o revocare il presente avviso, o parte di esso, qualora ne rilevasse la necessità e l'opportunità.

Per tutto quanto non previsto nel presente bando si fa espresso rinvio alle disposizioni di legge in vigore, sopra richiamate.

Gli interessati potranno consultare il presente bando, unitamente allo schema di domanda, dal sito internet aziendale www.asl.taranto.it nella sezione o link concorsi.

Per eventuali informazioni, gli aspiranti potranno rivolgersi *all'U.O. Concorsi, Assunzioni, Gestione del Ruolo e gestione amm. va del personale convenzionato e pac* sito in Taranto, Viale Virgilio n. 31, 74121 Taranto.

tel.099/7786538 – 099/7786195 – 099/7786189

dal lunedi al venerdi orario: dalle ore 11:00 alle ore 13:00.

Il Direttore Generale
Avv. Stefano Rossi

Schema di domanda

Al Sig. Direttore Generale Asl Taranto

Il/la sottoscritto/a _____

chiede

di essere ammesso/a all'avviso pubblico di mobilità nazionale, per soli titoli, per la copertura a tempo indeterminato di n. 2 posti di dirigente medico disciplina anestesia e rianimazione, indetto da codesta Amministrazione con Deliberazione D.G. n. 1152 del 07/06/2016,

Dichiara

sotto la propria personale responsabilità, consapevole delle sanzioni penali prevista dall'art. 76 del D.P.R. 28 dicembre 2000 n. 445, per le ipotesi di falsità in atti e dichiarazioni mendaci:

1) di essere nato a _____il_____

risiedere attualmente a _____

in via_____n. _____

2) di essere cittadino _____;

3) di essere/non essere iscritto nelle liste elettorali di _____;

4) di essere in possesso dei seguenti titoli di studio:

_____

Conseguiti in data _____

presso _____;

(indicare laurea e specializzazione)

5) di prestare servizio a tempo indeterminato dal _____ , in qualità di dirigente medico disciplina _____ presso l' Unità Operativa di _____ dell'Asl di _____;

6) che la pec dell'Azienda/Asl /Ente in cui prestano servizio alla data odierna è_____;

7) di essere iscritto all'albo dell'Ordine dei medici chirurghi della Provincia di _____ dal_____;

8) di aver superato il periodo di prova presso l'Azienda_____, in qualità di dirigente medico, disciplina_____;

9) di essere/ non essere stato dispensato dall'impiego delle pubbliche amministrazioni per aver conseguito l'impiego mediante la produzione di documenti falsi o viziati da invalidità non sanabile;

10) di essere /non essere idoneo alle mansioni relative al posto da ricoprire senza alcuna limitazione;

11) di aver/non aver in pendenza istanze tendenti ad ottenere una inidoneità seppur parziale allo svolgimento alle mansioni proprie della qualifica di appartenenza;

12) di aver/non aver riportato condanne penali,

13) di aver/non aver diritto ad usufruire di riserve, precedenze o preferenze, ai sensi della normativa vigente;

14) di assumere l'impegno nel caso di vincita dell'avviso di mobilità, a non chiedere il trasferimento presso altra Azienda o Ente, per un periodo di due anni a decorrere dalla data di effettiva immissione in servizio presso questa Asl;

15) di autorizzare il trattamento dei dati personali, ai sensi del D. Lgs 30 giugno 2003 n. 196.

Chiede infine che ogni comunicazione relativa al presente avviso di mobilità venga fatta al seguente indirizzo di posta elettronica certificata (personale):_____

tel/cell._____

(data)

(firma)

(non autenticata ai sensi della L. 127/97)

FAC SIMILE DI CURRICULUM VITAE RESO IN FORMA DI AUTOCERTIFICAZIONE AI SENSI DEL DPR 445/00 ALLEGATO ALLA DOMANDA DI AMMISSIONE ALL'AVVISO DI MOBILITA' DI DIRIGENTE MEDICO DISCIPLINA ANESTESIA E RIANIMAZIONE

Al Sig. Direttore Generale Asl Taranto

Il/La sottoscritto/a _____

A tal fine, **consapevole delle responsabilità penali cui può incorrere in caso di dichiarazioni mendaci, ai sensi e per gli effetti di cui agli artt. 46 e 47 del DPR 445/2000 sotto la propria responsabilità,**

DICHIARA

- Di prestare e aver prestato i seguenti servizi presso:

– denominazione Ente _____
(indicare se Ente Pubblico o Istituto Accreditato o Istituto Privato non accreditato)
profilo _____
☐ dipendente a tempo indeterminato/determinato dal (GG/MM/AA/) al (GG/MM/AA/)
○ tempo pieno
○ tempo ridotto (n. ore settimanali _____)
☐ con contratto libero professionale ovvero co.co.pro. (ore settimanali _____) dal (GG/MM/AA/) al (GG/MM/AA/)

☐ borsa di studio(ore settimanali _____) dal (GG/MM/AA/) al_____

– denominazione Ente _____
(indicare se Ente Pubblico o Istituto Accreditato o Istituto Privato non accreditato)
profilo _____ disciplina_____
☐ dipendente a tempo indeterminato/determinato dal (GG/MM/AA/) al (GG/MM/AA/)
○ tempo pieno
○ tempo ridotto (n. ore settimanali _____)
☐ con contratto libero professionale ovvero co.co.pro.(ore settimanali _____) dal (GG/MM/AA/) al (GG/MM/AA/)

☐ borsa di studio(ore settimanali _____) dal (GG/MM/AA/) al

- denominazione Ente _____
(indicare se Ente Pubblico o Istituto Accreditato o Istituto Privato non accreditato)
profilo _____ disciplina_____
☐ dipendente a tempo indeterminato/determinato dal (GG/MM/AA/) al (GG/MM/AA/)
○ tempo pieno
○ tempo ridotto (n. ore settimanali _____)
☐ con contratto libero professionale ovvero co.co.pro. (ore settimanali _____) dal (GG/MM/AA/) al (GG/MM/AA/)

☐ borsa di studio(ore settimanali _____) dal _(GG/MM/AA/)___ al

Dichiara che: ☐ non ricorrono le condizioni di cui all'ultimo comma dell'art. 46 del D.P.R. 20.12.1979 N. 761, in presenza delle quali il punteggio di anzianità deve essere ridotto.

☐ ricorrono le condizioni di cui all'ultimo comma dell'art 46 del D.P.R. 20.12.1979 n. 761, in presenza delle quali il punteggio di anzianità deve essere ridotto.
La misura della riduzione del punteggio è _____

TITOLI ACCADEMICI E DI STUDIO

☐ di possedere i seguenti titoli:
–
–
–

(con indicazione della data, della durata , sede e denominazione degli istituti in cui titoli sono stati conseguiti).

PUBBLICAZIONI E TITOLI SCIENTIFICI

☐ di aver prodotto le pubblicazioni e/o titoli scientifici edite a stampa attinenti la disciplina di NEURORADIOLOGIA:

–
–
–

(indicando la rivista che ha curato la pubblicazione, l'argomento, la data e l'autore o coautore)

- di aver partecipato ai seguenti corsi di aggiornamento:

TITOLO DEL CORSO _____
ENTE ORGANIZZATORE _____
LUOGO DI SVOLGIMENTO _____
DATA E DURATA DEL CORSO _____
ESAME FINALE_____
PRESENZIATO COME:
☐partecipante
☐relatore
☐docente

TITOLO DEL CORSO _____
ENTE ORGANIZZATORE _____
LUOGO DI SVOLGIMENTO _____
DATA E DURATA DEL CORSO _____
ESAME FINALE_____
PRESENZIATO COME:
☐partecipante
☐relatore

☐docente

TITOLO DEL CORSO _____
ENTE ORGANIZZATORE _____
LUOGO DI SVOLGIMENTO _____
DATA E DURATA DEL CORSO _____
ESAME FINALE_____
PRESENZIATO COME:
☐partecipante
☐relatore
☐docente

TITOLO DEL CORSO _____
ENTE ORGANIZZATORE _____
LUOGO DI SVOLGIMENTO _____
DATA E DURATA DEL CORSO _____
ESAME FINALE_____
PRESENZIATO COME:
☐partecipante
☐relatore
☐docente

- di aver svolto la seguente attività didattica:

CORSO DI STUDIO _____ E MATERIA DI INSEGNAMENTO _____
DAL _____ AL _____
PRESSO _____ (indicare la tipologia dell'Ente)
IMPEGNO ORARIO _____ (numero ore nell'anno scolastico/accademico)

CORSO DI STUDIO _____ E MATERIA DI INSEGNAMENTO _____
DAL _____ AL _____
PRESSO _____ (indicare la tipologia dell'Ente)
IMPEGNO ORARIO _____ (numero ore nell'anno scolastico/accademico)

Il sottoscritto/la sottoscritta, ai sensi dell'art.13 c.1 del D.lgs n.196/2003, autorizza il trattamento dei dati personali per le finalità di gestione del presente concorso e per l'eventuale assunzione in servizio e per la gestione del rapporto di lavoro.

Data Firma

ASL TA

Selezione pubblica per un incarico quinquennale di Direttore della Struttura Complessa di Ostetricia e Ginecologia presso il P.O. Occidentale. Riapertura termini.

In esecuzione della Deliberazione D.G. n. 1161 del 09/06/2016 ed ai sensi del D.P.R. n.484 del 10/12/97, dell'art. 15-ter del decreto legislativo n.502 del 30/12/92 e ss.mm.ii, della legge n.189/12 e del R.R. n.24/13, sono riaperti i termini della pubblica selezione per il conferimento di:

un incarico quinquennale di Direttore della Struttura Complessa di Ostetricia e Ginecologia presso il P.O. Occidentale.

Ruolo: Sanitario;

Profilo Professionale: Direttore Medico;

Area: Chirurgica;

Disciplina: Ostetricia e Ginecologia;

L'incarico sarà conferito dal Direttore Generale con le modalità e le condizioni previste dall'art. 15 del D.lgs. n. 502/1992 e successive modifiche ed integrazioni, dal D.P.R. n. 484/1997 per le parti applicabili, dal D.L. n. 158/2012 convertito in legge n. 189/2012, nonché dai "criteri per il conferimento degli incarichi di direzione di struttura complessa per la dirigenza medica e sanitaria nelle aziende/enti del servizio sanitario regionale" come da Regolamento regionale n. 24 del 03/12/2013.

DEFINIZIONE DEL FABBISOGNO

Presentazione della Unità Operativa

- DATI STORICI DI STRUTTURA
  - Presentano la struttura sotto il profilo delle attività, chiarendo al candidato lo stato dell'arte al fine di presentare lo scenario all'interno del quale dovranno trovare espressione gli intendimenti che il top management esprime in riferimento alla struttura stessa.

	Categoria	Descrizione
Profilo oggettivo	**Definizione del fabbisogno specifico**	L'Azienda ASL TA si caratterizza per una duplice vocazione terapeutico assistenziale: la gestione dell'Emergenza-Urgenza e la cura della Patologia Oncologica. Occorre, altresì, puntualizzare che l'Azienda si caratterizza anche per una particolare complessità, determinata soprattutto dalla sua strutturazione "multi-presidio" e dalla presenza, al suo interno, di molteplici Specialità e/o Macro Specialità. Il presidio Occidentale di Castellaneta è posto alla convergenza di un ampio territorio, in quanto snodo tra tre provincie (Taranto Bari e Matera) e determina da parte delle UU.OO.CC. una costante risposta alle domande di prestazioni che, provenienti da diversi territori, trovano accesso dal Pronto Soccorso assicurando disponibilità h24 ed erogando prestazioni, specialmente nel periodo estivo per il notevole afflusso di persone che risiedono nelle zone limitrofe con aumento della richiesta di assistenza sanitaria. La struttura complessa di Ostetricia e Ginecologia del P.O.Occidentale di Castellaneta afferisce al Dipartimento Gestionale MATERNO INFANTILE che comprende altresì le seguenti Unità Operative: S.C. Ostetricia e Ginecologia POC; S.C. Ostetricia e Ginecologia P.O. Valle d'Itria; S.C. UTIN; S.C. Pediatria POC; S.S. Patologia Oncologica; S.S. STEN; S.S.D. Pediatria P.O. Occidentale; S.S. Pediatria - San Marco; S.S. Pediatria P.O. Valle d'Itria; S.S. Medicina Prenatale; S.S. Ostetricia e Ginecologia - San marco; S.S. Prevenzione neoplasie endometriali; S.S. Medicina materno fetale. L'Unità Operativa di di Ostetricia e Ginecologia è dotata di: • Posti letto adeguati per ricoveri ordinari • Posti letto adeguati per ricoveri day Surgery • Struttura per attività ambulatoriale • Strutture idonee per il day service

	Categoria	Descrizione
Profilo soggettivo	**Organizzazione e gestione risorse**	• Gestire le risorse assegnate in relazione agli obiettivi annualmente assegnati. • Inserire, coordinare e valutare il personale della struttura relativamente a competenze professionali e comportamenti organizzativi. • Gestire i conflitti e costruire un buon clima organizzativo sia internamente alla struttura, sia nella relazione con le strutture aziendali. • Capacità di relazione e di integrazione con le UU.OO., strutture e centri interessati (interni ed esterni all'Azienda) per l'elaborazione e condivisione di percorsi clinici nell'ambito della emergenza-urgenza ostetrica e ginecologica e della continuità di cura ospedale-territorio in collaborazione con le UU.OO. consultoriali; • Programmare i fabbisogni formativi in ambito aziendale sulle tematiche a valenza orizzontale. • Promuovere e gestire riunioni di carattere organizzativo e audit favorendo il lavoro d'équipe e l'integrazione tra le diverse strutture aziendali. • Promuovere il diritto alla informazione interattiva dell'utente
	Relazione rispetto all'ambito lavorativo	• Dimostrare di possedere la disponibilità e la capacità di lavorare positivamente in équipe multidisciplinari. • Partecipare fattivamente alla costruzione di una cultura "no blame" e di valorizzazione dell'errore come stimolo al miglioramento. • Dimostrare di possedere uno stile di direzione assertivo. • Dimostrare di avere capacità di ascolto e di mediazione. • Dimostrare di aver valorizzato il contributo dei collaboratori. • Dimostrare di saper valorizzazione il contributo degli stakeholders. • Promuovere il diritto all'informazione dell'utente.
	Innovazione, ricerca e governo clinico	• Progettare e favorire l'introduzione di nuovi modelli organizzativi. • Sperimentare l'adozione di strumenti innovativi per la gestione del rischio. • Assicurare la corretta applicazione delle procedure cliniche. • Favorire l'introduzione di nuovi modelli organizzativi flessibili e l'adozione di procedure innovative
	Gestione della sicurezza sul lavoro e della privacy	• Assicurare e promuovere comportamenti professionali nel rispetto delle normative generali e specifiche sulla sicurezza sul lavoro e sulla privacy. • Promuovere l'identificazione e la mappatura dei rischi prevedibili e gestibili collegati all'attività professionale. • Assicurare e promuovere comportamenti professionali nel rispetto delle normative generali e specifiche sulla sicurezza e sulla privacy.
	Anticorruzione	• Promuovere l'osservanza del codice di comportamento dei pubblici dipendenti. • Garantire il rispetto della normativa in ambito anticorruzione e promuovere la conoscenza delle disposizioni aziendali in materia nell'ambito della struttura gestita. • Collaborare con il Responsabile Aziendale della Prevenzione della Corruzione al miglioramento delle prassi aziendali.
	Conoscenze, metodiche e tecniche	• Capace di implementare nuovi modelli assistenziali tesi a ridurre i tempi di degenza e il numero dei ricoveri usufruendo del miglior setting assistenziale
	Esperienze specifiche	• Comprovata esperienza nel campo con particolare riferimento all'accoglienza, gestione e trattamento delle gravidanze fisiologiche • Capacità di motivare, nell'ottica del mantenimento del basso ricorso al taglio cesareo, attraverso il buon uso degli strumenti di monitoraggio del travaglio, di sostenere le pazienti precesarizzate o con gravidanza gemellare che desiderino partorire naturalmente dovendo rimanere le percentuali di TC al di sotto dei valori nazionali e regionali • Capacità di verificare ed eseguire le principali procedure diagnostiche in gravidanza. • Comprovata competenza e capacità esecutiva nelle principali tecniche chirurgiche della sfera ginecologica sia tradizionali che laparoscopiche in urgenza – emergenza ed in elezione
	Percorsi formativi	• Attività formativa degli ultimi 10 anni specificando nel curriculum la formazione nelle aree precisate nella sezione delle esperienze professionali, con specifico riferimento all'apprendimento di tecniche relative a principi, metodologie e strumenti finalizzati al miglioramento della Qualità e della Sicurezza delle cure, apprese sia in Italia sia all'estero
	Pubblicazioni	• Produzione scientifica di rilievo nazionale e internazionale degli ultimi 10 anni.

Regime Ordinario			2010	2011	2012	2013	2014
OFFERTA		PL	20	17	17	17	17
		PL75%	20,60	18,45	20,22	17,85	17,24
PRODUZIONE		Casi	1.210	1.142	1.099	1.121	1.085
		Trasferimenti	6	2	2		1
		% Casi Urgenti	84,71%	85,20%	83,89%	85,19%	85,90%
		Fatturato	2.495.787	2.330.949	2.274.728	2.108.309	1.689.959
		Costo Medio per Punto DRG	3.165,7	3.181,4	3.211,9	3.121,4	2.658,0
		Giornate di Degenza Ordinaria	5638	5051	5534	4887	4720
		Degenza Media	4,7	4,4	5,0	4,4	4,4
		DM Trimmata	4,5	4,3	4,6	4,1	4,1
		Tasso mortalità	0,00%	0,00%	0,00%	0,00%	0,00%
INDICI DI ATTIVITA'	Complessità della casistica	Punti DRG Totali	788	733	708	675	636
		Peso Medio	0,65	0,64	0,64	0,60	0,59
		Indice di caseMix	1,03	1,01	1,03	0,97	1,01
		Indice comparativo di Performance	0,97	0,92	0,98	0,87	1,00
	Distribuzione della casistica per complessità	Casi con peso <=1	96,1%	96,4%	96,5%	97,9%	97,2%
		Casi con peso >1 and <=2,5	3,9%	3,5%	3,4%	2,0%	2,8%
		Casi con peso >2,5	0,0%	0,1%	0,2%	0,1%	0,0%
	Indici di utilizzo	Tasso di Occupazione	77,2	81,4	89,2	78,8	76,1
		Turnover	1,4	1,0	0,6	1,2	1,4
		Rotazione	60,5	67,2	64,6	65,9	63,8
	Indici proxy di appropriatezza	Casi Outlier	41	25	34	96	90
		Giornate Outlier	236	108	470	323	277
		Casi di 1 giorno	62	49	37	50	66
		% Casi 1 gg sul totale della casistica	5,1%	4,3%	3,4%	4,5%	6,1%
		DRG Spazzatura	0	0	2	0	0
ATTRATTIVITA'		% Residenti ASL TA	92,4%	92,0%	92,0%	92,1%	91,0%
		% residenti in Regione	2,1%	3,0%	2,8%	2,2%	2,4%
		%residenti Fuori Regione	5,5%	5,0%	1,5%	1,7%	6,6%
DISTRIBUZIONE ANAGRAFICA DELLA CASISTICA		Età media casistica	33,26	33,27	33,42	32,57	33,13
		Età<=15	0,33%	0,35%	0,36%	0,45%	0,37%
		15<Età<=45	90,25%	91,94%	89,44%	91,88%	91,15%
		45<Età<=65	8,02%	6,30%	8,01%	6,96%	7,47%
		Età>65	1,40%	1,40%	2,18%	0,71%	1,01%

Fonte: SDO

Regime Diurno (DS)			2010	2011	2012	2013	2014
OFFERTA		PL	3	3	3	3	3
PRODUZIONE		Casi DH	852	856	931	858	776
		Fatturato	663.967	672.793	831.263	734.974	778.551
INDICI DI ATTIVITA'		Costo Medio per Punto DRG	1.204,1	1.218,8	1.303,9	1.290,3	1.546,2
		Punti DRG Totali	551	552	638	570	504
		Giornate di DH	1478	1574	1987	1596	1461
		Tasso di Occupazione in DH	108,8	109,3	118,9	109,6	99,1
		Peso Medio	0,65	0,64	0,68	0,66	0,65
ATTRATTIVITA'		% Residenti ASL TA	95,0%	94,7%	94,6%	93,8%	93,2%
		% residenti in Regione	2,2%	2,6%	2,4%	2,2%	4,1%
		%residenti Fuori Regione	2,8%	2,7%	1,8%	1,9%	1,7%
DISTRIBUZIONE ANAGRAFICA DELLA CASISTICA		Età media casistica	43,97	43,55	43,92	43,93	45,30
		Età<=15	0,1%	0,0%	0,2%	0,2%	0,1%
		15<Età<=45	59,2%	59,6%	58,2%	59,1%	52,2%
		45<Età<=65	34,4%	34,2%	34,6%	34,8%	41,2%
		Età>65	6,3%	6,2%	7,0%	5,8%	6,4%

	Codice Prestazione	Descrizione Prestazione	2009	2010	2011	2012	2013
Altra diagnostica strumentale	7021	COLPOSCOPIA			7	44	22
	75341	CARDIOTOCOGRAFIA	1.286	2.716	2.736	2.849	3.148
	89611	MONITORAGGIO CONTINUO [24 ORE] DELLA PRESSIONE ARTERIOSA				1	
Anatomia ed istologia patolog	91385	ES. CITOLOGICO CERVICO VAGINALE [PAP TEST]	2	13	4	1	3
	91444	ES. ISTOCITOPATOLOGICO APP. UROGENITALE: BIOPSIA CERVICE UTERI				1	1
	91461	ES. ISTOCITOPATOLOGICO APP. UROGENITALE: BIOPSIA VULVARE (SEDE				1	
	91483	ES. ISTOCITOPATOLOGICO ULTRASTRUTTURALE (S.E.M., T.E.M.)				1	
Biopsia	67191	BIOPSIA MIRATA DELLA PORTIO A GUIDA COLPOSCOPICA - BIOPSIA DI				2	5
	68161	BIOPSIA DEL CORPO UTERINO					1
	7111	BIOPSIA DELLA VULVA O DELLA CUTE PERINEALE				1	1
	75102	AMNIOCENTESI PRECOCE		1			
Ecografia	8878	ECOGRAFIA OSTETRICA	420	864	834	795	776
	88781	ECOGRAFIA OVARICA	5	10	21	9	9
	88782	ECOGRAFIA GINECOLOGICA	120	265	233	127	139
	88793	ECOGRAFIA MUSCOLOTENDINEA	1				
	88797	ECOGRAFIA TRANSVAGINALE	195	446	459	342	411
	88798	ECOGRAFIA TRANSRETTALE		1			
	R0901	ECOGRAFIA OSTETRICA ECOMORFOLOGICA	427	717	659	624	486
Endoscopia	6712	BIOPSIA ENDOCERVICALE [ISTEROSCOPIA]					2
	68121	ISTEROSCOPIA	1			2	
Genetica/citogenetica	91371	IBRIDAZIONE CON SONDA MOLECOLARE		3	4	2	5
Laboratorio Di base			39	38	78	54	76
Microbiologia/virologia			53	71	64	55	48
Prelievo citologico	91484	PRELIEVO CITOLOGICO	154	385	403	454	473
Prelievo microbiologico	91493	PRELIEVO MICROBIOLOGICO	97	250	373	372	384
Prelievo sangue capillare	91491	PRELIEVO DI SANGUE CAPILLARE	2	5	1	4	
Prelievo sangue venoso	91492	PRELIEVO DI SANGUE VENOSO	170	296	262	152	211
Prestazioni chirurgiche	71301	ASPORTAZIONE CONDILOMI VULVARI E PERINEALI					2
Prestazioni mediche	697	INSERZIONE DI DISPOSITIVO CONTRACCETTIVO INTRAUTERINO (I.U.D.)		7	15	9	7
	8192	INIEZIONE DI SOSTANZE TERAPEUTICHE NELL'ARTICOLAZIONE O NEL LE	1				5
	9618	INSERZIONE DI ALTRO PESSARIO VAGINALE			1	2	3
	9659	ALTRA IRRIGAZIONE DI FERITA	16	10	19		24
	9771	RIMOZIONE DI DISPOSITIVO CONTRACCETTIVO INTRAUTERINO			2		
	9788	RIMOZIONE DI DISPOSITIVO ESTERNO DI IMMOBILIZZAZIONE			1		1
Prima Visita	8926	VISITA GINECOLOGICA	285	1272	1004	696	710
	R0491	VISITA SUCCESSIVA ALLA PRIMA - OSTETRICIA/GINECOLO	153	314	253	239	326
#N/D	88725	ECOCARDIOGRAMMA FETALE		2			
	R0900	ECOGRAFIA OSTETRICA CON FLUSSIMETRIA DOPPLER	3	2			
Altro			12	17	15	8	5
Totale complessivo			3442	7705	7448	6847	7284

Fonte: CUP

DRG OSTETRICIA e GINECOLOGIA DAY ORDINARI

DRG	Descrizione	2010	2011	2012	2013	2014
373	Parto vaginale senza diagnosi complicanti	391	410	387	411	409
371	Parto cesareo senza CC	194	179	165	173	185
359	Interventi su utero e annessi non per neoplasie maligne senza CC	176	161	185	171	109
379	Minaccia di aborto	86	98	87	128	111
370	Parto cesareo con CC	100	84	63	32	27
382	Falso travaglio	47	38	47	57	58
369	Disturbi mestruali e altri disturbi dell'apparato riproduttivo femminile	25	28	21	31	24
383	Altre diagnosi preparto con complicazioni mediche	22	22	19	22	27
384	Altre diagnosi preparto senza complicazioni mediche	17	13	14	13	26
358	Interventi su utero e annessi non per neoplasie maligne con CC	32	19	16	5	5
381	Aborto con dilatazione e raschiamento, mediante aspirazione o isterotomia	19	14	12	15	14
378	Gravidanza ectopica	8	14	16	7	4
353	Eviscerazione pelvica, isterectomia radicale e vulvectomia radicale	7	9	11	10	9
361	Laparoscopia e occlusione laparotomica delle tube	4	8	6	9	10
360	Interventi su vagina, cervice e vulva	12	6	2	7	7
364	Dilatazione e raschiamento, conizzazione eccetto per neoplasie maligne	10	6	8	4	4
372	Parto vaginale con diagnosi complicanti	1	4	10	8	2
183	Esofagite, gastroenterite e miscellanea di malattie dell'apparato digerente, età > 17 anni ser	9	3	2	2	3
324	Calcolosi urinaria senza CC	6			1	6
171	Altri interventi sull'apparato digerente senza CC	4	2	4	1	1
	Altri	40	24	24	14	44
	Totale	1210	1142	1099	1121	1085

DRG OSTETRICIA e GINECOLOGIA DAY SURGERY

DRG	Descrizione	2010	2011	2012	2013	2014
364	Dilatazione e raschiamento, conizzazione eccetto per neoplasie maligne	331	357	372	339	323
359	Interventi su utero e annessi non per neoplasie maligne senza CC	233	197	266	254	223
369	Disturbi mestruali e altri disturbi dell'apparato riproduttivo femminile	71	87	56	86	69
381	Aborto con dilatazione e raschiamento, mediante aspirazione o isterotomia	75	82	84	61	59
384	Altre diagnosi preparto senza complicazioni mediche	36	31	20	41	48
360	Interventi su vagina, cervice e vulva	20	28	39	28	14
383	Altre diagnosi preparto con complicazioni mediche	33	15	29	16	4
270	Altri interventi su pelle, tessuto sottocutaneo e mammella senza CC	11	12	13	5	3
363	Dilatazione e raschiamento, conizzazione e impianto materiale radioattivo per neoplasie ma	6	10	6	4	9
379	Minaccia di aborto	4	7	8	3	
477	Intervento chirurgico non esteso non correlato con la diagnosi principale		7	9	2	1
467	Altri fattori che influenzano lo stato di salute				1	16
380	Aborto senza dilatazione e raschiamento	6	4	5	2	
358	Interventi su utero e annessi non per neoplasie maligne con CC	4	6	1	2	1
382	Falso travaglio	3	3	5	1	1
284	Malattie minori della pelle senza CC	2	3	1	2	
468	Intervento chirurgico esteso non correlato con la diagnosi principale			5	1	
365	Altri interventi sull'apparato riproduttivo femminile	1	3		1	
397	Disturbi della coagulazione			2	3	
377	Diagnosi relative a postparto e postaborto con intervento chirurgico	2	1		1	1
	Altri	14	3	10	5	4
	Totale	**852**	**856**	**931**	**858**	**776**

Fonte: SDO

ART.1 REQUISITI GENERALI RICHIESTI PER L'AMMISSIONE

Possono partecipare alla selezione coloro che, alla data di scadenza del termine stabilito dal presente Avviso per la presentazione delle domande, siano in possesso dei requisiti generali di ammissione elencati nel presente articolo e di quelli specifici indicati nel successivo articolo 2.

1. Possono partecipare tutti i cittadini comunitari e non, nel rispetto delle disposizioni di cui agli art.38 del D.Lgs 165/2001 e 22, comma 2 del D.Lgs 251/2007. I cittadini non italiani devono comunque avere adeguata conoscenza della lingua italiana;
2. Idoneità fisica al regolare svolgimento del servizio. L'accertamento dell'idoneità fisica al servizio è effettuato a cura della Asl prima dell'immissione in servizio;
3. Godimento dei diritti civili e politici. Non possono accedere agli impieghi coloro che siano stati esclusi dall'elettorato politico attivo;
4. Non essere stati destituiti o dispensati dall'impiego presso una Pubblica Amministrazione. Non possono accedere agli impieghi coloro che siano stati dispensati dall'impiego presso una Pubblica Amministrazione per aver conseguito l'impiego stesso mediante la produzione di documenti falsi o viziati da validità non sanabile.

I requisiti di cui sopra ed i requisiti specifici di cui al successivo art.2 devono essere posseduti alla data di scadenza del termine stabilito nel presente avviso di selezione per la presentazione delle domande di partecipazione e l'omessa indicazione anche di un solo requisito richiesto per l'ammissione determina l'esclusione dalla procedura.

ART.2 REQUISITI SPECIFICI DI AMMISSIONE

1. Laurea in Medicina e Chirurgia;
2. Iscrizione all'albo professionale dei medici chirurghi. L'iscrizione al corrispondente Albo Professionale di uno dei Paesi della Unione Europea consente la partecipazione all'Avviso pubblico, fermo restando l'obbligo dell'iscrizione all'Albo in Italia prima dell'assunzione in servizio;
3. Specializzazione nella disciplina oggetto dell'incarico o in disciplina equipollente;
   Anzianità di servizio (maturata negli enti e nelle forme indicate nell'art.10 del D.P.R. 484/97) di sette anni, di cui cinque nella disciplina specifica o disciplina equipollente e specializzazione nella disciplina specifica o in disciplina equipollente ovvero anzianità di servizio di dieci anni nella disciplina specifica. Ai sensi di quanto previsto dal Decreto Ministeriale 23/03/00, n.184, nell'ambito del requisito di anzianità di servizio

di sette anni richiesto ai medici in possesso di specializzazione, sono valutabili i servizi prestati in regime convenzionale presso strutture a diretta gestione delle aziende sanitarie e del Ministero di Sanità, in base ad accordi nazionali. Nei certificati di servizio e/o nelle autocertificazioni devono essere indicate le posizioni funzionali o le qualifiche attribuite, le discipline nelle quali i servizi sono stati prestati, nonchè le date iniziali e terminali dei relativi periodi di attività. In particolare, l'anzianità di servizio utile per l'accesso al secondo livello dirigenziale deve essere maturata presso amministrazioni pubbliche, istituti di ricovero e cura a carattere scientifico, istituti o cliniche universitarie e istituti zooprofilattici sperimentali. È valutato il servizio non di ruolo a titolo di incarico, di supplenza o in qualità di straordinario, ad esclusione di quello prestato con qualifiche di volontario, di precario, di borsista o similari, ed il servizio di cui al comma 7 dell'articolo unico del d.l. n.817 del 23/12/78, convertito con modificazioni dalla l. n.54 del 19/02/79. Il triennio di formazione di cui all'art.17 del D.P.R. n.761 del 20/12/79, è valutato con riferimento al servizio effettivamente prestato nelle singole discipline. A tal fine nelle certificazioni dovranno essere specificate le date iniziali e terminali del periodo prestato in ogni singola disciplina; detta valutazione sarà effettuata con riferimento all'orario settimanale svolto rapportato a quello dei medici dipendenti delle Aziende Sanitarie

4. Curriculum professionale redatto ai sensi dell' art. 8 del D.P.R. 484/97; con riferimento:
   a) Alle competenze tecnico-professionali necessarie per l'effettivo svolgimento della tipologia di incarico in oggetto;
   b) Casistica chirurgica e delle operazioni chirurgiche invasive trattata nei precedenti incarichi, misurabile in termini di volume e complessità; le casistiche devono essere riferite al decennio precedente alla data di pubblicazione nella Gazzetta Ufficiale della Repubblica Italiana del presente Avviso di attribuzione di incarico e devono essere certificate dal Direttore Sanitario sulla base dell'attestazione del Direttore del competente Dipartimento o unità operativa della ASL o dell'Azienda Ospedaliera (art.6 c.2 D.P.R.484/97);
   c) Scenario organizzativo in cui ha operato;
   d) Ruoli di responsabilità precedentemente rivestiti;
   e) Rilevanza dell'attività di ricerca svolta nel corso dei precedenti incarichi;
   f) Particolari risultati ottenuti nelle esperienze professionali precedenti;
   g) Alla tipologia delle istituzioni in cui sono allocate le strutture presso le quali il candidato ha svolto la propria attività ed alla tipologia delle prestazioni erogate dalle strutture medesime;
   h) Alla posizione funzionale del candidato nelle strutture ed alle sue competenze, con indicazioni di eventuali specifici ambiti di autonomia professionale con funzioni di direzione;
   i) Alla tipologia qualitativa e quantitativa delle prestazioni effettuate dal candidato;
   j) Ai soggiorni di studio o di addestramento professionale per attività attinenti alla disciplina in rilevanti strutture italiane o estere di durata non inferiore a tre mesi con esclusione dei tirocini obbligatori;
   k) Alla attività didattica presso corsi di studio per il conseguimento di diploma universitario, di laurea o di specializzazione ovvero presso scuole per la formazione di personale sanitario con indicazione delle ore annue di insegnamento;
   l) alla partecipazione a corsi, congressi, convegni e seminari, anche effettuati all'estero, valutati secondo i criteri di cui all'art.9 del D.P.R. 484/97, nonché alle pregresse idoneità nazionali. Si considerano corsi di aggiornamento tecnico/professionale i corsi, i seminari, i convegni ed i congressi che abbiano, in tutto o in parte, finalità di formazione e aggiornamento professionale di avanzamento di ricerca scientifica (art.9, c.2 D.P.R. 484/97);
   m) altri eventuali ulteriori titoli utili agli effetti della valutazione di merito;
   n) elenco cronologico delle pubblicazioni.

Nella valutazione del curriculum è presa in considerazione altresì la produzione scientifica strettamente pertinente alla disciplina, pubblicata su riviste italiane o straniere caratterizzate da criteri di filtro nell'accettazione dei lavori, della quale produzione sarà valutato l'impatto sulla comunità scientifica.

I contenuti del curriculum, esclusi quelli di cui al punto 4) lettera i) e le pubblicazioni, possono essere autocertificati dal candidato (D.P.R. 484/97 art.8 c.5)

L'Azienda si riserva la facoltà di procedere a controlli a campione per accertare la veridicità delle dichiarazioni rilasciate dal candidato.

Ai sensi dell'art.15, comma 2, del D.P.R. 484/97, fino all'espletamento del primo corso di formazione manageriale di cui all'art. 7 dello stesso D.P.R., l'incarico di Dirigente Medico Direttore di Struttura Complessa è attribuibile con il possesso dei requisiti di cui ai punti 1), 2), 3) 4) sopra riportati, fermo restando l'obbligo di acquisire l'attestato di formazione manageriale nel primo corso utile o, per i candidati della Regione Puglia, una volta reso disponibile dal sistema sanitario regionale. La mancata partecipazione ed il mancato superamento del primo corso utile, successivamente al conferimento dell'incarico, determina la decadenza dall'incarico stesso.

Ai sensi del comma 4 del citato art.15 del D.P.R. 484/97 gli incarichi sono attribuibili ai dirigenti medici in possesso della idoneità nazionale conseguita in base al pregresso ordinamento, restando comunque fermo l'obbligo di acquisire l'attestato di formazione manageriale nel primo corso utile.

I predetti requisiti, particolari e generali , devono essere posseduti alla data di scadenza del termine stabilito nel presente bando per la presentazione della domanda di ammissione.

L'accertamento dei requisiti di cui al presente articolo è effettuato dalla Commissione di esperti.

ART.3 COMMISSIONE

Per l'affidamento dell'incarico di cui al presente avviso, secondo quanto previsto dall'art.15 , D.Lgs. n.502/92 e ss.mm.ii sarà nominata, dopo la scadenza del termine per la presentazione delle istanze, apposita Commissione composta dal Direttore Sanitario Aziendale e da tre Direttori di Struttura Complessa della disciplina oggetto dell'incarico da conferire, da individuarsi tramite sorteggio, con le modalità e procedure di cui alla legge 189/2012 e del R.R. 24/13, da un elenco nazionale nominativo costituito dall'insieme degli elenchi regionali dei Direttori di Struttura Complessa appartenenti ai ruoli regionali del S.S.N. Per ogni componente titolare va sorteggiato un componente supplente, fatta eccezione per il Direttore Sanitario. Il sorteggio dei componenti la Commissione esaminatrice verrà effettuato presso la sede legale dell'Azienda viale Virgilio 31 alle ore 10,00 del primo lunedì del mese successivo alla data di scadenza del termine per la presentazione delle domande. In caso di giorno festivo sarà effettuato nello stesso luogo e alla stessa ora del primo giorno successivo non festivo.

ART.4 ESCLUSIONE DALLA PROCEDURA SELETTIVA

L'accertamento del possesso dei requisiti di cui all'art.5 del D.P.R. 484/97 è effettuato dalla Commissione. L'accertamento relativo all'inoltro dell'istanza di partecipazione nei termini verrà effettuato dall'Area Gestione del Personale. L'ammissione e l'eventuale esclusione per inoltro tardivo verrà effettuata con determinazione dirigenziale dal predetto Dipartimento.

L'esclusione sarà comunicata dall'Azienda agli interessati a mezzo PEC. In ogni caso non si darà corso al completamento della procedura selettiva nel caso sia impossibile, per qualsivoglia motivo, costituire la terna di candidati idonei da sottoporre al Direttore Generale per la nomina.

Art.5 VALUTAZIONE

Conclusa la procedura di ammissione, la Commissione ai sensi dell'art.15, comma 7 bis punto b del D.Lgs. n.502/92 e ss.mm.ii, effettua la valutazione tramite l'analisi comparativa dei curricula, dei titoli professionali posseduti, avuto anche riguardo alle necessarie competenze organizzative e gestionali, dei volumi dell'attività svolta, dell'aderenza del profilo ricercato e degli esiti del colloquio.

La Commissione sulla base del provvedimento adottato dal Direttore Generale di cui all'art.3, comma 3 del regolamento regionale n.24/13 (caratteristiche della Struttura sotto il profilo oggettivo e soggettivo), valuta i contenuti del curriculum e gli esiti del colloquio e attribuisce un punteggio basato su di una scala di misura-

zione, pervenendo alla formulazione della terna, sulla base dei migliori punteggi attribuiti. La valutazione dovrà essere specificatamente orientata alla verifica dell'aderenza alle caratteristiche professionali oggettive e soggettive della struttura, tutte riportate nel presente avviso. Ai fini della valutazione delle macro aree, si fanno propri i criteri già previsti dal disapplicato art.8 del D.P.R. n.484/97 in quanto ancora attuali nella loro esplicitazione, ciò per il combinato disposto del D.P.R. citato, della legge 189/2012 e dell'art.7 del R.R. 24/13, cui si rinvia.

I contenuti del curriculum, ai fini della valutazione concernono le attività professionali, di studio, direzionali-organizzative con riferimento:

- alla tipologia delle istituzioni in cui sono allocate le strutture presso le quali il candidato ha svolto la sua attività e alla tipologia delle prestazioni erogate dalle strutture medesime;
- alla posizione funzionale del candidato nelle strutture ed alle sue competenze con le indicazioni di eventuali specifici ambiti di autonomia professionale con funzioni di direzione;
- alla tipologia qualitativa e quantitativa delle prestazioni effettuate dal candidato;
- ai soggiorni di studio o di addestramento professionale per attività attinenti alla disciplina in rilevanti strutture italiane o estere di durata non inferiore a tre mesi con esclusione dei tirocini obbligatori;
- all'attività didattica presso corsi di studio per il conseguimento del diploma universitario, di laurea o di specializzazione ovvero presso scuole per la formazione di personale sanitario con l'indicazione delle ore annue di insegnamento;
- alla partecipazione a corsi, congressi, convegni e seminari, anche effettuati all'estero, valutati secondo i criteri di cui all'art.9, D.P.R. n.484/97, nonché alle pregresse idoneità nazionali.

Nella valutazione del curriculum saranno tenute in particolare considerazione le esperienze professionali collegate ad obiettivi esplicitati in sede di programmazione regionale ed aziendale con riferimento alla singola struttura complessa per l'assegnazione della cui responsabilità è indetto il presente avviso.

Nella valutazione del curriculum è presa in considerazione, altresì, la produzione scientifica strettamente pertinente alla disciplina, pubblicata su riviste italiane o straniere, caratterizzata da criteri di filtro nell'accettazione dei lavori, nonché il suo impatto sulla comunità scientifica.

Le pubblicazioni, strettamente pertinenti alla disciplina, edite a stampa, vanno prodotte in copia autocertificata a norma di legge e descritte in un apposito elenco da cui risulti il titolo e la data di pubblicazione, la rivista che l'ha pubblicata o la casa editrice e, se redatta in collaborazione, il nome dei collaboratori.

Non è ammessa la produzione di documenti, pubblicazioni, ecc., scaduto il termine utile per la presentazione della domanda.

Le eventuali dichiarazioni sostitutive, rese nei casi e nei limiti previsti dalla normativa vigente (artt.46 e 47 D.P.R. 445/2000), dovranno essere comprensibili e complete in ogni loro parte, pena la mancata valutazione delle medesime e nella consapevolezza della veridicità delle stesse e delle eventuali sanzioni penali di cui agli artt. 75 76 del D.P.R. n.445/2000 in caso di false dichiarazioni.

I candidati in possesso dei requisiti richiesti, saranno convocati per lo svolgimento del colloquio, a mezzo PEC, spedita almeno 20 giorni prima della data fissata per l'espletamento dello stesso. L'analisi comparativa dei curricula con l'attribuzione del relativo punteggio (punteggio massimo 50) avviene sulla base degli elementi tutti elencati nell'art.7, punto IV del R.R. 24/2013.

Il colloquio è diretto alla valutazione delle capacità professionali del candidato nella specifica disciplina con riferimento anche alle esperienze professionali documentate, nonché all'accertamento delle capacità gestionali, organizzative e di direzione del candidato stesso con riferimento all'incarico da svolgere (art. 8, DPR n. 484/97 e di quant'altro contenuto nell'art. 7 R.R. 24/2013).

Il colloquio (punteggio massimo 30) si intende superato con il punteggio minimo di 21/30.

Il punteggio complessivo è determinato sommando il punteggio conseguito nella valutazione del curriculum al punteggio riportato nel colloquio.

ART. 6 PRESENTAZIONE DELLE DOMANDE

Nella domanda, redatta in carta semplice, gli aspiranti devono dichiarare, sotto la propria responsabilità consapevoli delle sanzioni in cui s'incorre in caso di dichiarazioni mendaci, ed a pena di esclusione:

1. il cognome e nome;
2. la residenza (con l'esatta indicazione del numero del codice di avviamento postale e l'eventuale n. telefonico);
3. il possesso della cittadinanza italiana o equivalente. I cittadini non italiani devono dichiarare di avere ottenuto il riconoscimento da parte del Ministero della salute dei titoli di studio e di abilitazione, conseguiti all'estero, previsti per partecipare alla presente procedura;
4. di godere dei diritti civili e politici, indicando il comune nelle cui liste elettorali si è iscritti, ovvero i motivi della non iscrizione o della cancellazione dalle liste medesime;
5. di non aver riportato condanne penali ovvero le eventuali condanne penali riportate (anche se sia stata concessa amnistia, condono, indulto o perdono giudiziale);
6. di non trovarsi nelle situazioni di incompatibilità prevista dall'art. 53 D.Lgs. 30/03/2001 n. 165 e ss.mm.ii.;
7. per i partecipanti di sesso maschile, l'attuale posizione nei riguardi degli obblighi di leva;
8. di essere in possesso dell'idoneità fisica al servizio;
9. di essere in possesso del diploma di laurea in medicina e chirurgia;
10. di essere iscritto all'albo dell'ordine dei medici;
11. il possesso dell'anzianità di servizio di 7 anni nel profilo a selezione, di cui 5 nella disciplina o disciplina equipollente, e specializzazione nella disciplina o in una disciplina equipollente ovvero il possesso dell'anzianità di servizio di 10 anni nel profilo e nella disciplina;
12. l'ente presso il quale presta attualmente servizio, con indicazione del profilo professionale, qualifica, disciplina, caratteristiche del rapporto di lavoro, incarichi rivestiti, ect.;
13. gli eventuali servizi prestati alle dipendenze di Pubbliche Amministrazioni e le cause di risoluzione di tali rapporti;
14. il consenso al trattamento dei dati personali (d. lgs. 196/03);
15. l'indirizzo di posta elettronica personale (PEC) presso il quale deve, a tutti gli effetti, essere fatta ogni necessaria comunicazione, nonché eventuale recapito telefonico.

L'omissione delle dichiarazioni di cui al n. 5 sarà considerata come il non aver riportato condanne penali, fatto salvo il successivo accertamento d'ufficio della veridicità della dichiarazione.

Alla domanda dovrà essere allegato il curriculum professionale (datato e firmato) e la casistica, indicati all'art. 2 punti 3 e 4 del presente avviso.

Con la presentazione della domanda il candidato accetta tutte le prescrizioni del presente bando.

Ai sensi dell'art. 39 DPR n. 445/2000 la sottoscrizione delle domande di partecipazione alle procedure selettive non è soggetta ad autenticazione.

Le domande di partecipazione già presentate nei termini mantengono la loro validità.

I candidati che hanno già, a suo tempo, presentato domanda di partecipazione, potranno integrare la documentazione già fornita, facendo pervenire i nuovi titoli allegati a istanza che dovrà essere presentata con le modalità e i termini previsti per la presentazione delle domande di partecipazione.

ART. 7 INVIO DELLE DOMANDE

Le domande, redatte in carta semplice, indirizzate al Direttore Generale dell'Azienda Sanitaria Locale Taranto, devono essere inviate tramite PEC personale, a pena di esclusione, entro il 30° (trentesimo) giorno successivo alla data di pubblicazione del presente avviso nella Gazzetta Ufficiale della Repubblica Italiana (scadenza avviso).

In applicazione della L. 150/2009 e con le modalità di cui alla circolare del Dip. Funzione Pubblica n. 12/2010, la domanda di partecipazione alla pubblica selezione e la relativa documentazione deve essere inviata al seguente indirizzo di posta elettronica certificata:

assunzionieconcorsi.asl.taranto@pec.rupar.puglia.it.

La validità dell'istanza è subordinata all'utilizzo da parte del candidato di una casella di posta elettronica certificata (PEC) esclusivamente personale pena esclusione, non sarà pertanto ritenuta ammissibile la domanda inviata da casella di posta elettronica semplice/ ordinaria. L'invio deve avvenire in un'unica spedizione, con i seguenti allegati solo in formato PDF:

- domanda
- elenco dei documenti
- cartella con tutta la documentazione

La validità della trasmissione e ricezione del messaggio di posta elettronica certificata è attestata, rispettivamente, dalla ricevuta di accettazione e dalla ricevuta di avvenuta consegna. Le istanze e le dichiarazioni inviate per via telematica sono valide se effettuate secondo quanto previsto dal D.Lgs. 235/10 (codice dell'Amministrazione digitale).

Il termine di presentazione delle istanze e dei documenti è perentorio, l'eventuale riserva di invio successivo di documenti o il riferimento a documenti e titoli, in possesso dell'Amministrazione è priva di effetto.

ART. 8 DOCUMENTAZIONE DA ALLEGARE ALLA DOMANDA

Alla domanda di partecipazione alla selezione i candidati devono allegare:

- la documentazione attestante il possesso dei requisiti generali e specifici di ammissione richiesti, ivi incluse le certificazioni attestanti l'anzianità di servizio;
- la documentazione afferente ai profili oggetto di valutazione e di formazione del giudizio di idoneità;
- elenco dei titoli e documenti presentati, numerati progressivamente e con indicazione del relativo stato.

In particolare :

1. nell'ambito della documentazione comprovante il possesso dei seguenti requisiti, rientra anche quella relativa a:
   - iscrizione all'albo dell'ordine dei medici;
   - anzianità di servizio di 7 anni, di cui 5 nella disciplina o disciplina equipollente;
   - specializzazione nella disciplina o in una disciplina equipollente. La specializzazione è comunque richiesta con riferimento alla selezione per il conferimento dell'incarico di responsabile della struttura complessa di Ostetricia e Ginecologia P.O. Occidentale;
2. curriculum professionale, datato, firmato, redatto e documentato ai sensi dell'art. 8 e seguenti del DPR n. 484/1997 e contenente tutte le indicazioni riportate nell'art.2 punto 4 del presente avviso, oltre alla casistica operatoria.

L'Azienda si riserva la facoltà di richiedere integrazioni, rettifiche e regolarizzazioni di documenti che si riterranno legittimamente attuabili.

ART. 9 FORME DI PRESENTAZIONE DELLA DOCUMENTAZIONE

Il candidato, in luogo delle certificazioni rilasciate dall'autorità competente, può avvalersi delle seguenti dichiarazioni sostitutive previste dal DPR n° 445/00:

1. Dichiarazione sostitutiva di certificazione, da utilizzarsi nei casi riportati nell'elenco di cui all'art. 46, DPR n° 445/00.
2. Dichiarazione sostitutiva di atto notorio (art. 47, DPR n° 445/00) da utilizzare per tutti gli stati, fatti e qualità personali non compresi del citato art. 46 DPR n° 445/00.;
3. Dichiarazione sostitutiva di atto notorio relativamente alla conformità all'originale di una copia di un atto, di un documento, di una pubblicazione o di un titolo di studio (artt. 19 e 47 DPR 445/00).

Nella certificazione relativa ai servizi devono essere chiaramente indicate le posizioni funzionali e le qualifiche attribuite, le discipline nelle quali i servizi sono stati prestati, nonché le date iniziali e terminali dei relativi periodi di attività.

I titoli e i documenti presentati non saranno restituiti.

I certificati rilasciati dalle competenti autorità dello Stato di cui lo straniero è cittadino devono essere conformi alle disposizioni vigenti nello Stato stesso e debbono, altresì, essere prodotte nella lingua di origine e tradotte in lingua italiana. I titoli di studio e di abilitazione conseguiti all'estero devono essere riconosciuti dal Ministero della Salute secondo le procedure vigenti.

ART. 10 CONFERIMENTO DELL'INCARICO

L'incarico, che ha durata di cinque anni, rinnovabile ai sensi della normativa vigente, verrà conferito dal Direttore Generale con atto deliberativo di nomina.

Il Direttore Generale individua il candidato da nominare nell'ambito della terna predisposta dalla commissione e lo nomina con provvedimento formale; qualora intenda nominare uno tra i due candidati che non hanno conseguito il miglior punteggio, deve motivare analiticamente tale scelta e tali motivazioni devono essere pubblicate sul sito internet dell'Azienda.

Nei due anni successivi alla data di conferimento dell'incarico in oggetto, nel caso in cui il Direttore a cui è stato conferito l'incarico dovesse dimettersi o decadere, si procederà alla sostituzione conferendo l'incarico ad uno dei due professionisti facenti parte della terna iniziale e utilmente collocato nella graduatoria della stessa.

L'esclusività del rapporto di lavoro costituisce criterio preferenziale per il conferimento dell'incarico.

L'incarico di Direttore della S.C. di Ostetricia e Ginecologia del P.O. Occidentale è soggetto a conferma al termine di un periodo di prova di sei mesi, prorogabile di altri sei, a decorrere dalla data di nomina a detto incarico.

L'amministrazione si riserva la facoltà di non procedere all'attribuzione dell'incarico in relazione all'intervento di particolari vincoli legislativi, regolamentari, finanziari ed organizzativi. La nomina dell'incaricato è subordinata all'esistenza di norme, intervenute successivamente al presente avviso, che sospendano l'autorizzazione ad effettuare assunzioni, per cui nessuno potrà vantare alcun diritto soggettivo od interesse legittimo alla nomina.

ART. 11 COSTITUZIONE DEL RAPPORTO DI LAVORO

La sottoscrizione del contratto individuale di lavoro del vincitore del presente avviso di selezione pubblica è subordinata all'accertamento con esito favorevole del rispetto di tutte le disposizioni nazionali e regionali inerenti il regime assunzionale cui è assoggettata l'Asl Taranto.

L'Azienda, prima di procedere alla stipulazione del contratto individuale per la costituzione del rapporto di lavoro, provvederà ad acquisire e verificare le informazioni oggetto delle dichiarazioni sostitutive rese dal candidato.

Nel termine di trenta giorni il vincitore dell'avviso dovrà dichiarare di non avere altri rapporti di impiego pubblico o privato e di non trovarsi in nessuna delle condizioni di incompatibilità richiamate dall'art. 53 del D.Lgs. n. 165/01. In caso contrario, unitamente ai documenti, dovrà essere presentata una dichiarazione di opzione per la nuova Azienda.

Costituisce motivo di recesso per giusta causa l'aver ottenuto l'assunzione mediante false dichiarazioni nella domanda o mediante presentazione di documenti falsi e/o viziati da invalidità non sanabile. Il provvedimento di decadenza è adottato con deliberazione dell'ASL TA in conseguenza di quanto sopra.

ART. 12 TUTELA DELLA PRIVACY

Al fine di dar corso alla selezione sono richiesti ai candidati dati anagrafici e di stato personale, nonché quelli relativi al curriculum scolastico e professionale.

Tali dati sono finalizzati a valutare in via preliminare l'idoneità all'incarico proposto, per poter dar corso al successivo colloquio finalizzato alla valutazione delle capacità professionali del candidato nella specifica disciplina con riferimento anche alle esperienze professionali documentate come meglio e più specificamente

precisato successivamente nel presente bando.

I dati personali dei candidati, nell'ambito delle finalità selettive sopra esposte, saranno trasmessi alle Commissioni, al Legale rappresentante della ASL e all'Area Gestione del Personale, coinvolti nel procedimento di selezione.

I trattamenti dei dati saranno effettuati anche con l'ausilio di mezzi elettronici ed automatizzati e comunque mediante strumenti idonei a garantire la sicurezza e la riservatezza.

Il D.Lgs. 30.06.2003, n. 196 stabilisce i diritti dei candidati in materia di tutela rispetto al trattamento dei dati personali. Qualora il candidato non sia disponibile a fornire i dati e la documentazione richiesta dal presente avviso, non si potrà effettuare il processo relativo nei suoi confronti. I dati risultanti da ciascuna domanda di partecipazione alla selezione e dalla documentazione alla stessa allegata potranno essere trattati ed essere oggetto di comunicazione a terzi al fine di provvedere ad adempimenti derivanti da obblighi di legge.

ART. 13 PARI OPPORTUNITA'

In osservanza della L. 10.04.1991, n. 125 "Azioni positive per la realizzazione della parità uomo-donna nel lavoro", dell'art. 7, co.1, e art. 57, D.Lgs. n. 165/2001, l'Amministrazione garantisce parità e pari opportunità tra uomini e donne per l'accesso al lavoro e il trattamento sul lavoro.

ART. 14 NORME FINALI

L'Amministrazione si riserva la facoltà insindacabile, senza che gli aspiranti possano sollevare obiezioni o vantare diritti di sorta, di modificare, prorogare, sospendere o revocare il presente avviso, o parte di esso, qualora ne rilevasse la necessità o l'opportunità per ragioni di pubblico interesse ovvero in ragione in esigenze attualmente non valutabili né prevedibili, nonché in applicazione di disposizioni di contenimento della spesa pubblica, che impedissero, in tutto o in parte, l'assunzione di personale o per mancanza di disponibilità finanziaria dell'ASL e fatte salve, infine, eventuali diverse indicazioni regionali in materia.

I termini di conclusione del procedimento afferente la procedura di selezione sono stabiliti, di norma, in 6 mesi a decorrere dalla pubblicazione dell'avviso nella Gazzetta Ufficiale della Repubblica Italiana.

Per quanto non esplicitamente previsto nel presente avviso si rimanda alle norme di cui al D.Lgs. n. 502/92 e ss. mm.ii., al D.P.R. 484/97, al D.P.R. 487/94 e della legge 189/12 ed ai contenuti del RR n. 24/13 oltre a quanto stabilito dal C.C.N.L. della Dirigenza Medica Veterinaria vigente.

Per eventuali informazioni, gli aspiranti potranno rivolgersi all'U.O. "Concorsi e assunzioni e gestione del ruolo", sito in Taranto, Viale Virgilio n. 31 tel. 099/7786195 - 099/7786713. Ai sensi della legge, 7 agosto 1990, n. 241, il Responsabile del procedimento concorsuale di cui al presente avviso, è il Dirigente Responsabile della citata Area Gestione del Personale.

IL DIRETTORE GENERALE
Avv. Stefano Rossi

AZIENDA OSPEDALIERA POLICLINICO

Bando di avviso pubblico, per titoli e colloquio, per n. 2 incarichi temporanei in favore di n. 1 Laureato in Statistica e n. 1 Laureato in Tecniche della Fisiopatologia Cardiocircolatoria e Perfusione Cardiovascolare con compiti di Data Manager, presso l'U.O.C. di Cardiochirurgia Universitaria dell'Azienda Ospedaliero-Universitaria Consorziale Policlinico di Bari.

In esecuzione della delibera n. 777 del 07 GIU. 2016 è indetto Avviso Pubblico, per titoli e colloquio, finalizzato al conferimento di n. 2 incarichi temporanei della durata di 1 anno, ex art. 7, comma 6, del D. Lgs. n. 165/2001, in favore di n. 1 Laureato in Statistica e n. 1 Laureato in Tecniche della Fisiopatologia Cardiocircolatoria e Perfusione Cardiovascolare con compiti di Data Manager, nell'ambito del Progetto Regionale ***"Istituzione del Registro delle Cardiochirurgie della Regione Puglia"***, mediante stipula di contratti di collaborazione coordinata e continuativa ex art. 2222 e seguenti del Codice Civile, da effettuarsi presso l'Unità Operativa Complessa di Cardiochirurgia Universitaria dell'Azienda Ospedaliero-Universitaria Consorziale Policlinico di Bari.

Attività oggetto degli incarichi: ***Istituzione del Registro delle Cardiochirurgie della Regione Puglia*.**

Ai sensi dell'art. 7, comma 1, del D. Lgs. n. 165/2001 e s.m.i., il posto si intende riferito ad aspiranti dell'uno e dell'altro sesso cui è garantita parità e pari opportunità per l'accesso al lavoro e al trattamento sul lavoro.

ART. 1: REQUISITI GENERALI E SPECIFICI DI AMMISSIONE

A) Ai sensi dell'art. 38 del D. Lgs. n. 165/01 e s.m.i.:

Cittadinanza Italiana, salve le equiparazioni stabilite dalle leggi vigenti;

ovvero

cittadinanza di uno degli Stati Membri dell'Unione Europea ed i loro familiari, non aventi la cittadinanza di uno Stato Membro, che siano titolari del diritto di soggiorno o del diritto di soggiorno permanente ex art. 7, comma 1, lett. a) della Legge n. 97/2013;

ovvero

cittadini dei Paesi Terzi che siano titolari del permesso di soggiorno CE per soggiornanti di lungo periodo o che siano titolari dello status di rifugiato ovvero dello status di protezione sussidiaria ex art. 7, comma 1, lett. b) della Legge n. 97/2013;

I cittadini degli Stati membri dell'Unione Europea devono possedere i seguenti requisiti ai sensi del D.P.C.M. n. 174 del 7/02/1994:

- godere dei diritti civili e politici anche negli Stati di appartenenza o provenienza;
- essere in possesso, fatta eccezione della titolarità della cittadinanza italiana, di tutti gli altri requisiti previsti per i cittadini della Repubblica;
- avere adeguata conoscenza della lingua italiana.

B) Idoneità fisica:

1) l'accertamento della idoneità fisica a svolgere le mansioni oggetto dell'incarico, ai sensi del D. Lgs. n. 81/2008, con l'osservanza delle norme in tema di categorie protette, sarà effettuato dal Medico Competente di questa Azienda, prima dell'immissione in servizio;
2) il personale dipendente da Pubbliche Amministrazioni ed il personale dipendente dagli istituti, ospedali ed enti di cui agli articoli 25 e 26, comma 1, del Decreto del Presidente della Repubblica n. 761 del 20/12/1979, è dispensato dalla visita medica.

C) Essere in possesso di uno dei seguenti titoli di studio ed equipollenti: Per l'incarico temporaneo

relativo a n. 1 Laureato in Statistica

Diploma di Laurea DL DM 509/99	*Laurea Specialistica LS DM 509/99*	*Laurea Magistrale LM classe DM 270/04*
Scienze economiche, statistiche e sociali	64/S Scienze dell'economia	LM-56 Scienze dell'economia
	91/S Statistica economica, finanziaria ed attuariale	LM-82 Scienze statistiche
Scienze statistiche demografiche e sociali	90/S Statistica demografica e sociale	LM-82 Scienze statistiche
Scienze Statistiche ed attuariali	91/S - Statistica economica, finanziaria	LM-16 Finanza LM-82 Scienze statistiche LM-83 Scienze statistiche attuariali e finanziarie
Scienze Statistiche ed economiche	91/S - Statistica economica, finanziaria ed attuariale	LM-82 Scienze statistiche LM-83 Scienze statistiche attuariali e finanziarie
Statistica	48/S - Metodi per l'analisi valutativa dei sistemi complessi	LM-82 Scienze statistiche
	92/S – Statistica per la ricerca sperimentale	
Statistica e informatica per l'azienda	92/S – Statistica per la ricerca sperimentale	LM-82 Scienze statistiche

Per l'incarico temporaneo relativo a n. 1 Laureato in Tecniche della Fisiopatologia Cardiocircolatoria e Perfusione Cardiovascolare

- Laurea (triennale) in Tecniche della Fisiopatologia Cardiocircolatoria e Perfusione Cardiovascolare;

D) Iscrizione all'Albo dell'Ordine professionale (ove previsto).

L'iscrizione al corrispondente albo professionale di uno dei Paesi dell'Unione Europea consente la partecipazione ai concorsi, fermo restando l'obbligo dell'iscrizione all'Albo in Italia prima dell'assunzione in servizio.

E) I candidati dovranno inoltre essere in possesso dei seguenti requisiti specifici di ammissione:

Per l'incarico temporaneo relativo a n. 1 Laureato in Statistica:

- **Comprovata e documentata esperienza in ambito di statistica medica;**

Per l'incarico temporaneo relativo a n. 1 laureato in Tecniche della Fisiopatologia Cardiocircolatoria e Perfusione Cardiovascolare:

- **Comprovata e documentata esperienza in lettura e archiviazione dati da cartelle cliniche e gestione archivi informatizzati;**

F) Essere in regola con le leggi sugli obblighi militari.

G) Godimento dei diritti politici.

Non possono accedere agli impieghi coloro che siano esclusi dall'elettorato attivo e coloro che siano stati destituiti o dispensati dall'impiego presso Pubbliche Amministrazioni per aver conseguito l'impiego stesso mediante la produzione di documenti falsi o viziati da invalidità non sanabile.

I predetti requisiti devono essere posseduti alla data di scadenza del termine stabilito per la presentazione delle domande di partecipazione al presente Avviso.

ART. 2 : MODALITA' E TERMINI PER LA PRESENTAZIONE DELLA DOMANDA DI AMMISSIONE ALL'AVVISO

Le domande di partecipazione redatte in carta libera devono essere inoltrate a questa Amministrazione entro il termine di scadenza del presente bando con le seguenti modalità:

- **a mezzo di raccomandata con ricevuta di ritorno** al seguente indirizzo: Direttore Generale – "Azienda Ospedaliero Universitaria Consorziale Policlinico di Bari" – Ufficio Concorsi – Piazza Giulio Cesare n. 11 - 70124 BARI; sulla busta deve essere specificato il seguente oggetto: Domanda per Avviso Pubblico incarichi temporanei per n. 1 Laureato in Statistica e n. 1 Laureato in Tecniche della Fisiopatologia Cardiocircolatoria e Perfusione Cardiovascolare - *Istituzione del Registro delle Cardiochirurgie* (indicare il profilo per il quale si concorre);

- **a mezzo di Posta Elettronica Certificata PEC personale del candidato esclusivamente all'indirizzo: progetti.finalizzati.policlinico.bari@pec.rupar.puglia.it**

Le domande con i relativi allegati unitamente a fotocopia del documento d'identità del candidato devono essere inviate esclusivamente in formato **pdf**; il messaggio dovrà avere per oggetto: Domanda per incarichi temporanei per n. 1 Laureato in Statistica e n. 1 Laureato in Tecniche della Fisiopatologia Cardiocircolatoria e Perfusione Cardiovascolare - *Istituzione del Registro delle Cardiochirurgie* (indicare il profilo per il quale si concorre);

Saranno considerate irricevibili, con conseguente esclusione dei candidati dalla procedura selettiva, le domande (con allegati) che non soddisfino i requisiti di formato (pdf) benché trasmesse via PEC, nonché le domande inviate da una casella di posta elettronica non certificata.

L'Amministrazione non assume responsabilità in caso di impossibilità di apertura dei files.

L'Amministrazione, se l'istanza di ammissione all'Avviso Pubblico sia pervenuta tramite PEC, è autorizzata ad utilizzare per ogni comunicazione, qualora lo ritenesse opportuno, il medesimo mezzo con piena efficacia e garanzia di conoscibilità degli atti trasmessi da parte del candidato.

Le domande si considerano prodotte in tempo utile se spedite, come innanzi descritto, entro il termine di 15 (quindici) giorni dalla data di pubblicazione del presente Avviso Pubblico sul Bollettino Ufficiale della Regione Puglia.

In caso di invio mediante raccomandata con avviso di ricevimento farà fede il timbro a data dell'Ufficio Postale accettante, mentre in caso di invio tramite PEC farà fede la data e l'ora corrispondenti a quelle della ricevuta di accettazione della stessa mail.

Qualora detto giorno sia festivo il termine è prorogato al primo giorno successivo non festivo.

Non saranno imputabili all'Amministrazione eventuali disguidi postali. Il termine di presentazione delle istanze e dei documenti è perentorio, l'eventuale riserva di invio successivo di documenti è privo di effetto.

ART. 3: MODALITA' DI FORMULAZIONE DELLA DOMANDA DI AMMISSIONE DOCUMENTAZIONE RICHIESTA: FORME E MODALITA' DI PRESENTAZIONE

Nella domanda di ammissione, datata e firmata, (**allegato "A":** schema di domanda) gli aspiranti devono dichiarare il possesso dei seguenti requisiti, comprovando gli stessi in sostituzione delle normali certificazioni, ai sensi dell'art. 46 del D.P.R. n. 445/2000, consapevoli delle responsabilità penali cui possono andare incontro in caso di dichiarazioni mendaci, ai sensi dell'art. 76 del medesimo D.P.R. n. 445/2000:

- cognome, nome, data, luogo di nascita e residenza;
- il possesso della cittadinanza italiana o equiparata o di uno dei Paesi dell'Unione Europea ovvero di altra cittadinanza e del requisito utile alla partecipazione alla selezione tra quelli indicati dall'art. 38 del D.Lgs. n. 165/2001e s.m.i.;
- il Comune di iscrizione nelle liste elettorali, ovvero i motivi della non iscrizione o della cancellazione dalle liste medesime. I candidati di cittadinanza diversa da quella italiana devono dichiarare di godere dei diritti civili e politici nello stato di appartenenza, ovvero i motivi che ne impediscano o limitino il godimento;
- l'immunità da condanne penali o le eventuali condanne penali riportate e, comunque, di non aver procedimenti penali in corso e di non aver riportato condanne penali che impediscano, ai sensi delle vigenti disposizioni in materia, la costituzione di rapporto di lavoro con una pubblica amministrazione;
- il possesso di uno dei titoli di studio richiesti per l'ammissione al presente avviso, di cui all'art. 1 lett. C), con indicazione della data e della sede di conseguimento e la relativa valutazione nonché, nel caso di conseguimento all'estero, gli estremi del provvedimento ministeriale con il quale ne è stato disposto il riconoscimento in Italia;
- requisiti specifici di ammissione di cui all'art. 1 lett. E):

  Per l'incarico temporaneo relativo a n. 1 Laureato in Statistica:

  - **Comprovata e documentata esperienza in ambito di statistica medica;**

  Per l'incarico temporaneo relativo a n. 1 Laureato in Tecniche della Fisiopatologia Cardiocircolatoria e Perfusione Cardiovascolare:

  - **Comprovata e documentata esperienza in lettura e archiviazione dati da cartelle cliniche e gestione archivi informatizzati;**
- iscrizione (ove previsto) all'Albo dell'Ordine professionale con indicazione della relativa sede provinciale;
- la posizione nei riguardi degli obblighi militari per i soggetti nati entro il 1985;
- gli eventuali servizi prestati presso Pubbliche Amministrazioni con l'indicazione della qualifica e le cause di risoluzione dei precedenti rapporti di pubblico impiego (tale dichiarazione deve essere resa anche se negativa, in tal caso il candidato deve dichiarare di non aver mai prestato servizio presso Pubbliche Amministrazioni);
- codice fiscale;
- di non essere stato escluso dall'elettorato politico attivo;
- di non essere stato destituito o dispensato dall'impiego presso una Pubblica Amministrazione per aver conseguito l'impiego stesso mediante la produzione di documenti falsi o viziati da invalidità non sanabile;
- i titoli che danno diritto di precedenza o preferenza alla nomina a parità di merito e di titoli indicati dall'art. 5 del D.P.R. n. 487/94 e dall'art. 2 comma 9 della Legge n. 191/98;

L'aspirante dovrà, inoltre, indicare il domicilio presso il quale deve, ad ogni effetto, essergli fatta pervenire ogni comunicazione inerente all'Avviso Pubblico. In caso di mancata indicazione, vale ad ogni effetto la residenza dichiarata in domanda. Il candidato ha l'obbligo di comunicare le successive eventuali variazioni di indirizzo.

La mancanza della firma da apporre in calce alla domanda trasmessa **a mezzo di raccomandata con ricevuta di ritorno o PEC comporterà l'esclusione del candidato dalla procedura in oggetto**.

La presentazione della domanda implica il consenso del candidato al trattamento dei propri dati personali,

compresi i dati sensibili, nel rispetto di quanto disposto dal D. Lgs. n. 196/2003 e s.m.i., per lo svolgimento del presente procedimento selettivo.

ART. 4 : DOCUMENTAZIONE DA ALLEGARE ALLA DOMANDA DI PARTECIPAZIONE

I documenti da allegare alla domanda di partecipazione sono i seguenti:

1. copia di un documento di identità in corso di validità;
2. tutte le certificazioni relative ai titoli che ritengano opportuno presentare agli effetti della valutazione di merito e della formulazione della graduatoria, tra cui: titoli di carriera, accademici e di studio, pubblicazioni e titoli scientifici, partecipazione a congressi, convegni o seminari, incarichi di insegnamento conferiti da enti pubblici ecc.;
3. le certificazioni relative ai titoli che danno diritto ad usufruire della precedenza o preferenza a parità di valutazione indicati dall'art. 5 comma 4 del D.P.R. n. 487/94;
4. curriculum formativo e professionale, datato e firmato, dal quale si evincano, tra l'altro, le attività formative e di aggiornamento con indicazione del numero dei crediti formativi; quanto dichiarato nel curriculum sarà valutato unicamente se supportato da formale documentazione o da regolare autocertificazione.

La documentazione di cui sopra dovrà essere prodotta con dichiarazione sostitutiva di certificazione, ovvero mediante dichiarazione sostitutiva di atto di notorietà, ai sensi del D.P.R. n. 445/2000, anche in ordine all'assunzione di responsabilità delle dichiarazioni rese, sottoscritte dal candidato e formulate nelle forme e nei limiti previsti dal citato decreto come modificato dall'art. 15 della Legge n. 183 del 12/11/2011.

Nella documentazione relativa ai servizi svolti anche se documentati mediante dichiarazione sostitutiva di atto di notorietà ai sensi dell'art. 47 del D.P.R. n. 445/2000 (allegato C) devono essere attestate se ricorrano o meno le condizioni di cui all'ultimo comma dell'art. 46 del D.P.R. n. 761 del 20/12/1979, in presenza delle quali il punteggio di anzianità deve essere ridotto. In caso positivo, l'attestazione deve precisare la misura della riduzione del punteggio.

5. Pubblicazioni.

Le pubblicazioni devono essere edite a stampa; possono tuttavia essere presentate anche in fotocopia ed autenticate dal candidato, ai sensi dell'art. 19 del D.P.R. n. 445/2000, purché il medesimo attesti, mediante dichiarazione sostitutiva dell'atto di notorietà, corredata da fotocopia semplice di un proprio documento di identità personale, che le copie dei lavori specificatamente richiamati nell'autocertificazione sono conformi agli originali.

Gli aspiranti dovranno inoltre allegare alla domanda di partecipazione un elenco contenente l'indicazione dei documenti e dei titoli allegati alla domanda di partecipazione.

Tutti i documenti allegati alla domanda devono essere numerati progressivamente; tali numeri dovranno corrispondere esattamente a quelli riportati nel citato elenco.

Non saranno presi in considerazione documenti, titoli o pubblicazioni che perverranno a questa Amministrazione dopo il termine ultimo per la presentazione della domanda di partecipazione all'Avviso Pubblico.

I titoli redatti in lingua straniera devono essere corredati da una traduzione in lingua italiana certificata, conforme al testo straniero, redatta dalla competente rappresentanza diplomatica o consolare, ovvero da un traduttore ufficiale.

AUTOCERTIFICAZIONE

Si precisa che il candidato, deve presentare in carta semplice e senza autentica di firma, ai sensi del D.P.R. n. 445/2000, come modificato dall'art. 15 della Legge n. 183 del 12/11/2011:

- **"dichiarazione sostitutiva di certificazione"** (All. B): nei casi tassativamente indicati nell'art. 46 del D.P.R. n. 445/2000 (ad esempio: stato di famiglia, iscrizione all'albo professionale, possesso del titolo di studio, di specializzazione, di abilitazione, ecc.);

- **"dichiarazione sostitutiva dell'atto di notorietà"** (All. C): per tutti gli stati, fatti e qualità personali non compresi nell'elenco di cui al citato art. 46 del D.P.R. n. 445/2000 (ad esempio: borse di studio, attività di servizio, incarichi libero-professionali, attività di docenza, frequenza a corsi di formazione e di aggiornamento, partecipazione a convegni e seminari, conformità agli originali di pubblicazioni, ecc). La stessa può riguardare anche il fatto che la copia di un atto o di un documento conservato o rilasciato da una pubblica amministrazione, la copia di una pubblicazione ovvero la copia di un titolo di studio o di servizio sono conformi all'originale.

La "dichiarazione sostitutiva dell'atto di notorietà" deve essere corredata da fotocopia semplice di un documento di identità personale.

In ogni caso, la dichiarazione resa dal candidato in quanto sostitutiva a tutti gli effetti della certificazione deve contenere tutti gli elementi necessari alla valutazione del titolo che il candidato intende produrre; l'omissione anche di un solo elemento comporta la non valutazione del titolo autocertificato.

In particolare, con riferimento al servizio prestato, la dichiarazione sostitutiva dell'atto di notorietà deve contenere l'esatta denominazione dell'Azienda o dell'Ente pubblico presso cui il servizio è stato prestato, la qualifica, il tipo di rapporto di lavoro (tempo indeterminato/determinato, tempo pieno/part-time), le date di inizio e di conclusione del servizio, nonché le eventuali interruzioni (aspettativa senza assegni, sospensioni, etc.) e quant'altro necessario per valutare il servizio.

L'Amministrazione è tenuta ad effettuare idonei controlli sulla veridicità del contenuto delle dichiarazioni sostitutive ricevute e si precisa che, oltre la decadenza dai benefici eventualmente conseguiti dall'interessato, sulla base di dichiarazione non veritiera, sono applicabili le sanzioni penali previste per le ipotesi di falsità in atti e dichiarazioni mendaci.

ART. 5- SELEZIONE DEI CANDIDATI - PUNTEGGI

La selezione dei candidati ammessi è finalizzata a formulare una graduatoria finale di merito per ciascuno degli incarichi oggetto del presente Avviso Pubblico sulla base dei punteggi attribuiti per i titoli e per il colloquio.

La Commissione Esaminatrice, da nominarsi con provvedimento del Direttore Generale, provvederà prioritariamente a stabilire i criteri di valutazione dei titoli e del curriculum in rapporto alla specificità dell'incarico da conferire.

Successivamente la medesima Commissione procederà, sulla base della documentazione prodotta da ciascun candidato, alla verifica del possesso dei requisiti specifici di cui all'art. 1 lett. E), solo in caso di esito positivo di tale verifica, provvederà alla valutazione dei titoli secondo i criteri prestabiliti.

Rimarranno esclusi dalla procedura selettiva coloro che non risulteranno in possesso dei requisiti specifici.

Ai fini dell'attribuzione del punteggio per la formulazione della graduatoria di merito, la Commissione

disporrà di 40 punti così ripartiti:
a) 20 punti per il colloquio;
b) 20 punti per la valutazione dei titoli:
   - titoli di carriera
   - titoli accademici e di studio
   - pubblicazioni e titoli scientifici
   - curriculum formativo e professionale

Il colloquio verterà sugli argomenti inerenti a ciascun incarico da conferire e sarà volto, in particolare, ad accertare le esperienze e le conoscenze di cui all'art. 1 lett. E) del presente bando, ossia:

Per l'incarico temporaneo relativo a n. 1 Laureato in Statistica:
- **Comprovata e documentata esperienza in ambito di statistica medica;**

Per l'incarico temporaneo relativo a n. 1 Laureato in Tecniche della Fisiopatologia Cardiocircolatoria e Perfusione Cardiovascolare:
- **Comprovata e documentata esperienza in lettura e archiviazione dati da cartelle cliniche e gestione archivi informatizzati;**

Il superamento del colloquio è subordinato, per entrambi i profili professionali messi a selezione, al raggiungimento di una valutazione di sufficienza pari ad almeno 14/20.

I candidati ammessi al colloquio saranno convocati con telegramma o con lettera raccomandata a.r. inviata, non meno di 20 giorni prima della data fissata, al domicilio che ciascun candidato deve obbligatoriamente eleggere ad ogni effetto e necessità della procedura di selezione e reclutamento.

ART. 6
ASSUNZIONE CON CONTRATTO DI COLLABORAZIONE COORDINATA E CONTINUATIVA
PRESENTAZIONE DOCUMENTI DI RITO

Gli incarichi temporanei, ex art. 7 comma 6 del D. Lgs. n. 165/2001, della durata di 1 anno, finalizzati al conferimento di n. 2 incarichi temporanei in favore di n. 1 Laureato in Statistica e n. 1 Laureato in Tecniche della Fisiopatologia Cardiocircolatoria e Perfusione Cardiovascolare con compiti di Data Manager, nell'ambito del Progetto Regionale "***Istituzione del Registro delle Cardiochirurgie della Regione Puglia***", mediante stipula di contratti di collaborazione coordinata e continuativa ex art. 2222 e seguenti del Codice Civile, potranno essere conferiti ai candidati in possesso dei requisiti prescritti, in base alla disponibilità economica di cui alla deliberazione n. 1459 del 21/09/2015, secondo l'ordine della rispettiva graduatoria che sarà formulata sulla base della valutazione dei titoli e del colloquio.

Al fine della stipula del contratto, il titolare dell'incarico dovrà produrre, nel termine di gg. 20 dalla ricezione della relativa comunicazione, i documenti e/o le certificazioni sostitutive degli stessi richiesti da questa Amministrazione, a pena di decadenza dei diritti conseguenti alla partecipazione alla procedura selettiva.

L'attività oggetto dell'incarico sarà svolta presso l'Unità Operativa Complessa Universitaria di Cardiochirurgia.

La remunerazione di ciascun incarico al lordo degli oneri fiscali, previdenziali ed assicurativi, anche a carico dell'Azienda, nonché di Irap, è determinata in ***€ 40.000,00 ed € 35.000,00 (annuali) rispettivamente per: il laureato in Statistica e il laureato in Tecniche della Fisiopatologia Cardiocircolatoria e Perfusione Cardiovascolare con compiti di Data Manager***, da erogarsi a titolo di acconto in rate posticipate mensili

subordinatamente al raggiungimento degli obiettivi fissati dal Responsabile del Progetto.

L'Azienda si riserva la facoltà di modificare, sospendere e/o revocare il presente bando a suo insindacabile giudizio, dandone tempestiva notizia mediante pubblicazione nel B.U.R.P., senza che gli interessati possano avanzare pretese o diritti di sorta.

Per quanto non espressamente previsto nel presente bando, si fa rinvio al D.P.R. n. 487/1994, D.P.R. n. 483/1997 e D.P.R. 220/2001, ove applicabili.

Per ulteriori informazioni gli aspiranti potranno rivolgersi all'Ufficio Concorsi dell'Azienda Ospedaliero - Universitaria Consorziale Policlinico di Bari – Piazza Giulio Cesare n. 11 – 70124 Bari - tel. 080 5593389.

Gli aspiranti, inoltre, potranno prendere visione del bando e dell'allegato modello di domanda di partecipazione all'Avviso, visitando il sito web **www.sanità.puglia.it** – Portale Salute (seguendo il percorso: Azienda Ospedaliero Universitaria Policlinico di Bari Ospedale Giovanni XXIII/Albo Pretorio/Ricerca concorso).

Il Dirigente Amministrativo
U.O.S. Assunzioni, Concorsi e Gestione del ruolo
Dr.ssa Stefania Cinà

Il Direttore Generale
Dr. Vitangelo Dattoli

Allegato "A"

Schema di domanda
Allegare copia documento di
riconoscimento in corso di validità

Al Direttore Generale
Azienda Ospedaliero-Universitaria
Consorziale Policlinico di Bari
Piazza Giulio Cesare, 11
70124 - BARI

Il/la sottoscritto/a (cognome)..... (nome) .....
chiede di poter partecipare Avviso Pubblico, per titoli e colloquio, finalizzato al conferimento di n. 2 incarichi temporanei della durata di 1 anno, ex art. 7, comma 6, del D. Lgs. n. 165/2001, in favore di n. 1 Laureato in Statistica e n. 1 Laureato in Tecniche della Fisiopatologia Cardiocircolatoria e Perfusione Cardiovascolare con compiti di Data Manager, nell'ambito del Progetto Regionale "***Istituzione del Registro delle Cardiochirurgie della Regione Puglia***", mediante stipula di contratti di collaborazione coordinata e continuativa ex art. 2222 e seguenti del Codice Civile, da effettuarsi presso l'Unità Operativa Complessa di Cardiochirurgia Universitaria dell'Azienda Ospedaliero-Universitaria Consorziale Policlinico di Bari. (pubblicato nel Bollettino Ufficiale Regione Puglia n…….. del ……..…), dichiarando sotto la propria responsabilità ai sensi degli artt. 46 e 47 del D.P.R. n. 445/2000:

☐ **di essere** nato a .....prov.....il ……..……...;

☐ **di possedere** la cittadinanza .....….....……...;

☐ **di essere** residente a…….....

prov.....Via……c.a.p……;

☐ codice fiscale…….....;

☐ **di essere** iscritto nelle liste elettorali del Comune di…….;

☐ **di non essere** iscritto nelle liste elettorali per il seguente motivo ……

……;

☐ **di aver** subito le seguenti condanne penali ……

……;

☐ **di non aver** riportato condanne penali e di non avere procedimenti penali in corso;

☐ **di essere** in possesso del diploma di Laurea in ……

conseguito il ……..;

presso ……..……...;

☐ **di essere** iscritto all'Albo …… di..…….……...……

dal ……..……...;

☐ **di essere** in possesso del diploma di Specializzazione in ……

conseguito il…….……..

presso ……;

☐ **di essere** in possesso dei requisiti specifici di cui all'art. 1 lett. E) del Bando;

☐ **di aver** prestato servizio presso le seguenti Amministrazioni Pubbliche

....;

dal …… al ……;

dal …… al ……;

il cui rapporto è cessato per i seguenti motivi

……..……

……;

☐ **di non aver** prestato servizio presso alcuna Amministrazione pubblica;

☐ **di aver diritto** alla preferenza o precedenza alla nomina a parità di merito e di titoli, in quanto è in possesso dei seguenti requisiti.....;

☐ **di non essere** stato destituito o dispensato dall'impiego presso una pubblica amministrazione per aver conseguito l'impiego stesso mediante la produzione di documenti falsi o viziati da invalidità non sanabile;

☐ **di non essere** stato escluso dall'elettorato politico attivo;

☐ **di trovarsi** nella seguente posizione nei riguardi degli obblighi di leva.....;

☐ **di eleggere** il proprio domicilio agli effetti di ogni comunicazione relativa all'Avviso al seguente indirizzo:

località/Stato.....

Via.....c.a.p.....

Telefono..... cell……..

Il/la sottoscritto/a esprime il proprio consenso affinché i dati personali forniti con la presente richiesta possano essere trattati, nel rispetto del D. Lgs. n. 196/2003, per gli adempimenti connessi alla presente procedura concorsuale.

Data,.....

Firma .....

Allegato “B”

Azienda Ospedaliero Universitaria Consorziale Policlinico – Bari

DICHIARAZIONI SOSTITUTIVE DI CERTIFICAZIONI AI SENSI DELL’ART. 46 DEL D.P.R. 28 DICEMBRE 2000 N. 445

.....l... sottoscritt. .....……..

(cognome e nome)

nato a..... prov……

il..... e residente in …….....……..…

Via .....……

consapevole che, ai sensi dell’art. 76 del D.P.R. n. 445 del 28/12/2000, le dichiarazioni mendaci, la falsità negli atti e l’uso di atti falsi sono puniti ai sensi del codice penale e delle leggi speciali in materia e consapevole che, ove i suddetti reati siano commessi per ottenere la nomina a un pubblico ufficio, possono comportare, nei casi più gravi, l’interdizione temporanea dai pubblici uffici, sotto la propria responsabilità

DICHIARA

** Di essere in possesso dei seguenti titoli:

_____

_____

_____

Data

.....

Il dichiarante

.....

N.B.: ** Identificare con precisione l’Istituto o l’Ente che ha rilasciato il titolo con l’indicazione della data di conseguimento dello stesso.

I dati sopra riportati saranno utilizzati dagli uffici esclusivamente ai fini del procedimento concorsuale per il quale sono richiesti e per le finalità strettamente connesse a tale scopo, ex D. Lgs. n. 196/03.

Allegato "C"

Azienda Ospedaliero Universitaria Consorziale Policlinico - Bari

DICHIARAZIONI SOSTITUTIVE DELL'ATTO DI NOTORIETA' AI SENSI DEGLI ARTT. 19 E 47 DEL D.P.R. 28 DICEMBRE 2000 N. 445

("per tutti gli stati, fatti e qualità personali non compresi nell'elenco di cui al citato art. 46 del D.P.R. n. 445/2000 (ad esempio: borse di studio, attività di servizio, incarichi libero-professionali, attività di docenza, frequenza a corsi di formazione e di aggiornamento, partecipazione a convegni e seminari, conformità agli originali di pubblicazioni, ecc). La stessa può riguardare anche il fatto che la copia di un atto o di un documento conservato o rilasciato da una pubblica amministrazione, la copia di una pubblicazione ovvero la copia di un titolo di studio o di servizio sono conformi all'originale").

…l… sottoscritt……
(cognome e nome)

nato a ……..prov……

il..... e residente in …….....……..

Via……

consapevole che, ai sensi dell'art. 76 del D.P.R. n. 445 del 28/12/2000, le dichiarazioni mendaci, la falsità negli atti e l'uso di atti falsi sono puniti ai sensi del codice penale e delle leggi speciali in materia e consapevole che, ove i suddetti reati siano commessi per ottenere la nomina a un pubblico ufficio, possono comportare, nei casi più gravi, l'interdizione temporanea dai pubblici uffici, sotto la propria responsabilità

DICHIARA

1. ……..…;
2. ……;
3. Che le copie dei titoli qui sotto elencati sono conformi agli originali:*

……;

Data.....

Il dichiarante

……

N.B.
*Specificare per ogni copia il numero dei fogli da cui è composta;
Allegare copia di un documento di riconoscimento.

AZIENDA OSPEDALIERA POLICLINICO

Avviso di sorteggio componenti Commissione esaminatrice concorso pubblico per Dirigente Medico, disciplina Neuropsichiatria infantile.

AVVISO DI SORTEGGIO COMMISSIONI CONCORSI

Si rende noto che il sorteggio dai ruoli nominativi regionali dei componenti delle Commissioni Esaminatrici del concorso pubblico di seguito indicato si effettuerà alle ore 11,00 del 30° giorno successivo alla data di pubblicazione del presente avviso nel Bollettino Ufficiale della Regione Puglia presso l'Area Gestione del Personale dell'Azienda Ospedaliero-Universitaria "Consorziale Policlinico" di Bari, piazza Giulio Cesare n. 11, ai sensi dell'art. 6 del D.P.R. n. 483 del 10/12/1997:

- Concorso Pubblico, per titoli ed esami, per la copertura di n. 2 posti di Dirigente Medico disciplina di Neuropsichiatria Infantile, di cui n. 1 posto con la procedura riservata prevista dal D.P.C.M. 6/03/2015, attuativo delle disposizioni in materia di stabilizzazione del personale precario del S.S.N. di cui all'art. 4, comma 10, del D.L. n. 101/2013, convertito con modificazioni nella Legge n. 12512013;

Qualora il giorno prefissato come innanzi coincida con il sabato ovvero con un giorno festivo, le operazioni di sorteggio saranno prorogate al primo giorno successivo non festivo, stessa ora.

Le operazioni si svolgeranno in seduta pubblica.

La data del relativo sorteggio sarà pubblicata sul sito web www.sanita.puglia.it — Portale Salute (seguendo il percorso: Azienda Ospedaliero Universitaria Policlinico di Bari Ospedale Giovanni XXIII/A1bo Pretorio/ concorso).

IL DIRETTORE GENERALE
Dott. Vitangelo Dattoli

COMUNE DI FASANO

Avviso pubblico per la nomina del Direttore del "Consorzio per l'Integrazione e l'Inclusione Sociale Ambito di Cisternino – Fasano -Ostuni".

E' indetto avviso pubblico per l'acquisizione di candidature per la nomina a Direttore del "**Consorzio per l'Integrazione e l'Inclusione Sociale Ambito di Cisternino - Fasano-Ostuni**", in sigla "CIISAF dell'Ambito Territoriale Sociale 2 BR, avente sede legale in Fasano.

Il rapporto di lavoro del Direttore sarà regolato da contratto di lavoro di diritto privato di durata triennale, a tempo pieno e determinato, i cui contenuti giuridici ed economici saranno stabiliti sulla base della contrattazione collettiva nazionale del Comparto Regioni Autonomie Locali e da quanto previsto nel successivo articolo 4.

Il contratto potrà essere eventualmente rinnovato, previa valutazione positiva della performance, come previsto dall'art. 21 dello Statuto del Consorzio senza possibilità, in alcun caso, di trasformarsi in rapporto di lavoro a tempo indeterminato.

Al Direttore sono attribuite le funzioni previste dallo Statuto del Consorzio da intendersi parte integrante del presente atto e che ivi si allega e dal contratto da stipularsi

Art. 2 Requisiti di ammissione

L'incarico di direttore può essere conferito:

a) ad un dipendente degli Enti consorziati, appartenente alla carriera dirigenziale o in possesso dei requisiti per l'accesso ad essa secondo il D. Lgs. n. 165/2001, che sia in servizio presso il Settore delle Politiche Sociali, o che vi abbia prestato servizio, previo esame del curriculum vitae professionale dal quale si evinca una consolidata e pregressa esperienza nell'ambito dei servizi socio-assistenziali e/o socio-sanitari.
b) ad altro soggetto in possesso dei requisiti per l'accesso alla carriera dirigenziale secondo il D. Lgs. 165/2001 previa valutazione del curriculum vitae professionale e di idonea documentazione attestante una consolidata, comprovata e pregressa esperienza nell'ambito dei servizi socio-assistenziali e/o socio-sanitari.

Saranno ammesse candidature di soggetti che siano in possesso dei seguenti requisiti generali:

1) cittadinanza italiana. Tale requisito non è richiesto per i soggetti appartenenti all'Unione Europea;
2) età non inferiore agli anni 25 e non superiore agli anni 60;
3) godimento dei diritti civili e politici;
4) non aver riportato condanne penali che impediscano, ai sensi delle vigenti disposizioni in materia, la costituzione del rapporto d'impiego con pubbliche amministrazioni;
5) non essere sottoposto a misure di prevenzione, sicurezza o interdizione.

Per l'ammissione alla procedura i candidati devono possedere, in aggiunta ai requisiti su indicati, anche i seguenti requisiti culturali e di servizio:

1) lauree magistrali conseguite secondo il vigente ordinamento universitario (D.M. 270/04) presso università o istituti di istruzione universitaria equiparati. Sono ammesse anche le lauree specialistiche conseguite secondo l'ordinamento D.M. 509/99 la cui equiparazione alle classi di laurea magistrale richieste è stabilita dal D.I. 9 luglio 2009 pubblicato sulla G.U. 7 ottobre 2009 n. 233. Sono altresì ammessi i diplomi di laurea conseguiti secondo il vecchio ordinamento universitario la cui equiparazione alle classi di laurea magistrale richieste è stabilita dal citato D.I. 9 luglio 2009. Sono escluse le lauree triennali;
2) comprovata e qualificata esperienza professionale, almeno triennale, in enti, società, istituzioni pubbliche e private in posizione di responsabilità gestionale.

3) assenza di cause di incompatibilità e di altre condizioni impeditive al momento dell'accettazione della carica come previste dalla normativa vigente, con particolare riferimento anche al D. Lgs. n. 39/2013 norme in materia di "anticorruzione" ed "incompatibilità".

Tutti i requisiti richiesti devono essere posseduti alla data di scadenza del termine utile per la presentazione delle candidature.

Art. 3 Proposta di candidatura

La candidatura, redatta in carta semplice, deve essere indirizzata al "**Consorzio per l'Integrazione e l'Inclusione Sociale Ambito di Fasano**", con sede legale in Fasano c/o il Comune di Fasano – 72015 – P.zzaCiaia, e inviata con qualsiasi mezzo idoneo, al predetto indirizzo od anche tramite PEC (Posta Elettronica Certificata) all'indirizzo: comunefasano@pec.rupar.puglia.it nella quale, con riferimento all'art. 76 del D.P.R. n.445/2000, dovranno essere dichiarati:

1. Il nome e cognome, la data ed il luogo di nascita, il codice fiscale, il domicilio o la residenza, nonché il recapito al quale deve essere indirizzata ogni comunicazione relativa al presente avviso e il recapito telefonico;
2. Il possesso e l'elencazione dei requisiti di ammissione di cui al presente avviso.

Alla domanda deve essere allegato un curriculum formativo e professionale, formato europeo, che dovrà essere sottoscritto in ogni pagina e allo stesso dovrà essere allegata copia del documento di identità del sottoscrittore, in corso di validità.

Chiunque nella domanda o nel curriculum esponga fatti, circostanze e requisiti non conformi al vero è punibile, ai sensi dell'art. 76 D.P.R. 28 dicembre 2000, n. 445 e soggiace alle conseguenze disposte dall'art. 75 dello stesso D.P.R. n. 445/2000.

Ai fini della nomina ed in relazione alle esperienze professionali e lavorative, il candidato potrà indicare anche ogni altro elemento dallo stesso ritenuto opportuno.

La domanda dovrà pervenire agli indirizzi suindicati, entro **le ore 12,00 del trentesimo giorno successivo alla data di pubblicazione del presente avviso sul Bollettino Ufficiale della Regione Puglia,** pena esclusione della stessa.

Art. 4 Trattamento economico

La retribuzione annuale, al lordo delle ritenute fiscali ed oneri di legge, così come determinata con delibera del CDA n. 3 del 03.05.2016 è composta dalle seguenti voci retributive:

− stipendio base per € 36.648,76 (pari all'80% del minimo tabellare previsto in € 43.310,93)
− vacanza contrattuale € 324,87
− posizione organizzativa pari al minimo per € 11.533,17 − risultato nella misura predeterminata di € 5.000,00.

Art. 5 Pari opportunità

La nomina è aperta ad aspiranti di ambo i sessi; l'Amministrazione garantisce parità e pari opportunità ad entrambi i sessi.

Art. 6 Valutazione e nomina

Il Direttore del Consorzio è nominato dal Consiglio di Amministrazione su proposta del Presidente ai sensi dell'art. 21 dello Statuto.

Le proposte di candidatura, presentate ai sensi del presente avviso, non daranno luogo ad alcuna procedura di valutazione comparativa.

Art. 7 Protezione dei dati personali

I dati personali forniti dai candidati saranno raccolti e trattati, anche con l'uso di sistemi informatizzati,

dal personale dell'Ambito, per le finalità di gestione del presente avviso pubblico e per i provvedimenti conseguenti, ai sensi del D.Lgs. n. 196/2003 e s.m.i.

Art. 8 Norme finali

Il Consorzio si riserva la facoltà, a suo insindacabile giudizio, di sospendere, prorogare o revocare il presente avviso. Pertanto, la partecipazione alla stessa comporta implicitamente l'accettazione, senza riserva alcuna, di tutte le disposizioni ivi contenute. Per quanto non espressamente previsto dal presente avviso si rinvia, per quanto applicabili, alle vigenti norme legislative.

Art. 9 Pubblicità

Il presente avviso viene pubblicato sul sito istituzionale dei Comuni consorziati, oltre che pubblicato, sui rispettivi Albi Pretori e sul Bollettino Ufficiale della Regione Puglia.

Fasano, li.....

Il Segretario Generale del Comune di Fasano
Dott. Pasquale Greco

ISTITUTO TUMORI GIOVANNI PAOLO II

Avviso di pubblica selezione, per il conferimento per il conferimento di n. 1 incarico di ricerca a collaborazione della durata di anni uno, eventualmente prorogabile annualmente per un periodo complessivo di massimo anni tre, per una figura professionale di Supporto Avanzato (B), con laurea di Tecnico di Laboratorio, per le attività di ricerca relative ai tre Progetti "Studio di potenziali biomarcatori prognostico-predittivi coinvolti nei meccanismi di immuno-checkpoints e nella cancerogenesi di tumori solidi umani", "Biomarcatori Genetici ed Epigenetici di Suscettibilità e Predittività di Risposta Terapeutica a Target ed Immuno Terapie", "Approcci terapeutici e innovativi nel trattamento del melanoma e del linfoma di Hodgkin".

IL DIRETTORE GENERALE

In esecuzione della propria deliberazione n. 305 del 26.05.2016 indice il presente Avviso di pubblica selezione, per titoli e colloquio, ai sensi dell'art. 7, comma 6 del Decreto legislativo 165/2001 e s.m.e i., nonché del Regolamento Aziendale di cui alla deliberazione n. 112/2009 e del Regolamento dell'Istituto in materia di Contratti di Ricerca di cui alla delibera 328/2013, per il conferimento di n. 1 incarico di ricerca a collaborazione della durata di anni uno, eventualmente prorogabile annualmente per un periodo complessivo di massimo anni tre, per una figura professionale di Supporto Avanzato (B), con laurea di Tecnico di Laboratorio, per le attività di ricerca relative ai tre Progetti "Studio di potenziali biomarcatori prognostico-predittivi coinvolti nei meccanismi di immuno-checkpoints e nella cancerogenesi di tumori solidi umani", "Biomarcatori Genetici ed Epigenetici di Suscettibilità e Predittività di Risposta Terapeutica a Target ed Immuno Terapie" "Approcci terapeutici e innovativi nel trattamento del melanoma e del linfoma di Hodgkin"

Per la realizzazione del Progetto sarà richiesto il raggiungimento dei seguenti obiettivi:

- Preparazione ed allestimento di sezioni istologiche per metodiche di istochimica, immunoistochimica, ibridazione in situ e molecolari;
- Micro dissezione ed estrazione di singole cellule da preparati istologici e citologici per analisi di espressione di acidi nucleici e proteine;
- Organizzazione di flussi di lavoro per percorsi terapeutici:
- Allestimento di Tissue Micro Arrey (TMA) da campioni tissutali normali e tumorali;
- Allestimento di Cell Micro Arrey (CMA) da linee cellulari.

Art. 1 Requisiti generali e specifici di ammissione alla selezione

Saranno ammessi alla selezione i candidati che possiedono i seguenti:

Requisiti generali:

a) Cittadinanza italiana, oppure di essere cittadino comunitario (specificando la cittadinanza),oppure di essere cittadino non comunitario in possesso di regolare titolo di soggiorno (specificando la cittadinanza ed allegando adeguata e comprovante documentazione relativa al titolo di soggiorno);
b) Idoneità fisica all'impiego;

Requisiti specifici:

c) Laurea Triennale di Tecnico di Laboratorio Biomedico;
d) Documentata esperienza di tirocinio maturata presso laboratori di Anatomia Patologica.

I requisiti devono essere posseduti dai candidati alla data di scadenza del termine di presentazione della domanda di ammissione alla selezione. **La mancanza, o l'omessa dichiarazione, anche di uno solo di essi comporta la non ammissione alla selezione.**

Art. 2 Modalità e termini di presentazione della domanda di partecipazione alle procedure comparative.

La domanda deve essere, redatta secondo lo schema allegato A e debitamente firmata, pena l'esclusione, ed indirizzata al Direttore Generale di questo Istituto Tumori "Giovanni Paolo II", Viale Orazio Flacco n. 65, 70124 Bari, **entro il termine perentorio del quindicesimo giorno successivo a quello di pubblicazione del presente avviso sul Bollettino Ufficiale della Regione Puglia**, indicando come oggetto "*Domanda di partecipazione alla selezione indetta con delibera n.305/2016*".

La domanda deve essere inviata tramite il servizio postale a mezzo raccomandata con ricevuta di ritorno o mediante posta elettronica certificata (PEC: risorse.umane@pec.oncologico.bari.it); non sono ammessi altri mezzi di presentazione, a pena di esclusione.

La validità dell'istanza inviata a mezzo posta elettronica certificata è subordinata all'utilizzo, da parte del candidato, di una casella di posta elettronica certificata (P.E.C.) **esclusivamente personale, a pena di esclusione**. Non sarà pertanto ammissibile la domanda inviata da casella di posta elettronica certificata altrui o da casella di posta elettronica semplice/ordinaria. L'invio deve avvenire in un'unica spedizione(non superiore a 2MB) con i seguenti allegati e soltanto in formato PDF:

- domanda di partecipazione (Allegato A)
- unico file contenente tutta l'ulteriore documentazione.

La validità della trasmissione e della ricezione del messaggio di posta elettronica certificata è attestata, rispettivamente, dalla ricevuta di accettazione e dalla ricevuta di avvenuta consegna.

Se il giorno di scadenza è festivo, il termine è prorogato al primo giorno successivo non festivo. Il termine di spedizione della domanda è perentorio. A tale fine fa fede il timbro a data dell'ufficio postale accettante. Le domande spedite successivamente al temine non verranno prese in considerazione. Ugualmente non verranno prese in considerazione, per le esigenze operative dell'Istituto, le domande e la documentazione che, benché spedite nel termine di scadenza, pervengano, materialmente, successivamente all'adozione del provvedimento deliberativo di nomina del vincitore della selezione. L'Amministrazione non assume responsabilita' per lo smarrimento di comunicazioni dipendente da inesatte indicazioni del recapito da parte del concorrente oppure da mancata o tardiva comunicazione del cambiamento dell'indirizzo indicato nella domanda, nè per eventuali disguidi postali e telegrafici o comunque imputabili a fatto di terzi, a caso fortuito o forza maggiore.

Nella domanda di ammissione gli aspiranti devono dichiarare sotto la propria responsabilità:

- Luogo e data di nascita
- Residenza ed eventuale recapito telefonico;
- Indirizzo di posta elettronica e/o PEC**.**
- Di avere l'idoneità psico-fisica per l'attività di ricerca cui la selezione si riferisce;
- Il possesso del titolo di studio richiesto nell'avviso quale requisito di accesso alla selezione, con l'indicazione dell'anno in cui è stato conseguito e dell'Ente che lo ha rilasciato, la durata del corso e la votazione finale riportata;
- Il possesso degli ulteriori requisiti o di eventuali altri titoli, secondo quanto previsto dall'avviso;

L'aspirante dovrà, inoltre, indicare l'esatto recapito qualora il medesimo non coincida con la residenza; ove tale recapito non venisse indicato le comunicazioni saranno inoltrate alla residenza dichiarata; in ogni caso l'amministrazione non assume alcuna responsabilità in caso di irreperibilità del destinatario; Il candidato dovrà inoltre autorizzare l'amministrazione al trattamento dei propri dati personali ai sensi del decreto legislativo 30 giugno 2003 n. 196.

Le comunicazioni potranno essere effettuate anche tramite posta PEC.

Art. 3 Documentazione da allegare alla domanda di partecipazione

A corredo della domanda, i partecipanti dovranno dichiarare sotto la propria responsabilità, consapevoli

delle sanzioni previste dall'art. 76 del DPR 445/2000, per le ipotesi di falsità in atti e dichiarazioni mendaci :

- il cognome , il nome , la data , il luogo di nascita e la residenza;
- il possesso della cittadinanza italiana, oppure di essere cittadino comunitario (specificando la cittadinanza),oppure di essere cittadino non comunitario in possesso di regolare titolo di soggiorno (specificando la cittadinanza ed allegando adeguata e comprovante documentazione relativa al titolo di soggiorno);
- il comune di iscrizione nelle liste elettorali, ovvero i motivi della loro non iscrizione o della cancellazione dalle liste medesime;
- di non aver riportato condanne penali e di non essere destinatario di provvedimenti che riguardano l'applicazione di misure di prevenzione, di decisioni civili e di provvedimenti amministrativi iscritti nel casellario giudiziale ai sensi della vigente normativa; oppure indicare le eventuali condanne penali riportate;
- di non essere a conoscenza di essere sottoposto a procedimenti penali;
- di possedere tutti i requisiti specifici di ammissione;
- il domicilio presso il quale deve, ad ogni effetto essere fatta ogni necessaria comunicazione;
- di accettare le condizioni fissate dal bando compresa la modalità di convocazione delle prove;

dovranno altresì allegare:

1. curriculum professionale datato e sottoscritto;
2. titoli di studio conseguiti, autocertificati secondo la normativa vigente;
3. documentazione riguardante l'attività lavorativa e scientifica svolta (pubblicazioni **edite a stampa**, borse di studio, collaborazioni, ulteriori servizi) autocertificati secondo la normativa vigente;
4. ogni altra documentazione utile in relazione al tipo di selezione ;
5. fotocopia di un documento di identità;
6. Elenco dei documenti e dei titoli presentati.

A pena di esclusione, tutta la documentazione ed i titoli necessari per l'ammissione devono essere prodotti in originale od in copia autenticata o autocertificata ai sensi di legge (artt. 46 e 47 D.P.R. 445/2000) utilizzando glia allegati B e C. La dichiarazione sostitutiva di certificazione e/o dell'atto di notorietà deve essere necessariamente corredata da fotocopia semplice di un documento di identità, pena l'esclusione. In ogni caso, la dichiarazione resa dal candidato, in quanto sostitutiva a tutti gli effetti delle certificazioni, deve contenere tutti gli elementi necessari alla valutazione del titolo autocertificato. Resta salva la facoltà, per l'Amministrazione, di verificare quanto dichiarato e/o prodotto dal candidato. Qualora dal controllo emerga la non veridicità di quanto dichiarato e/o prodotto, il candidato decade dai benefici eventualmente conseguenti al provvedimento emanato sulla base della dichiarazione non veritiera, oltre a soggiacere alle sanzioni penali previste in ipotesi di falsità di atti e di dichiarazioni mendaci.

Art. 4 Ammissione alla selezione.

Per l'ammissione alla selezione è necessario il possesso dei requisiti prescritti nell'avviso. E' altresì necessario che la domanda di partecipazione sia firmata, pena l'esclusione, e che la stessa sia presentata nei modi e nei termini previsti dall'avviso.

I candidati possono essere ammessi con riserva alla selezione previa verifica della completezza e della correttezza della domanda di partecipazione con riferimento al possesso dei requisiti prescritti, alla avvenuta sottoscrizione della domanda ed al rispetto dei modi e dei termini di presentazione.

L'accertamento del possesso dei requisiti dichiarati dai candidati verrà effettuato prima della stipula del contratto di lavoro. L'accertamento della mancanza di uno solo dei requisiti prescritti per l'ammissione alla selezione comporta in qualunque momento, la risoluzione del rapporto di lavoro.

L'ammissione dei candidati alla selezione verrà stabilita dalla Commissione Esaminatrice.

Art.5 Modalità di selezione

La selezione si articola in due fasi:

- valutazione comparata dei curricula dei singoli candidati. La comparazione dei curricula terrà conto della specificità dei requisiti posseduti dai candidasti con riferimento all'oggetto dell'incarico da conferire. Costituisce in particolare oggetto di valutazione:
  - qualificazione professionale;
  - grado di professionalità acquisita, ricavabile da precedenti esperienze lavorative in attività inerenti a quelle oggetto dell'incarico;
  - ulteriori elementi legati alla specificità dell'incarico.

Costituiranno titoli preferenziali i titoli afferenti al settore di attività oggetto della domanda e le precedenti esperienze lavorative maturate nel settore di ricerca richiesto.

- il colloquio, durante il quale vengono prese in esame sia le competenze tecnico-professionale, sia l'attitudine alla ricerca scientifica, sia infine le qualità relazionali e le motivazioni individuali del candidato.

Al colloquio sono ammessi solo i candidati che sulla scorta della valutazione dei titoli, risultino in possesso del bagaglio professionale e culturale adeguato al tipo di contratto. I candidati devono presentarsi al colloquio muniti di documento di identità. Ove l'avviso richieda la conoscenza della lingua inglese, la commissione verifica durante il colloquio il livello di tale conoscenza.

Art. 6 Valutazione e scelta del candidato

La Commissione esprimerà per ogni candidato, curriculum e prova orale, un sintetico giudizio ed una votazione in centesimi, come di seguito indicato:

- **un punteggio massimo di 60/100 nella valutazione dei titoli;**
- **un punteggio massimo di 40/100 nelle valutazione della prova colloquio.**

La somma complessiva dei voti ottenuti costituisce la votazione globale del singolo candidato.

Verranno considerati idonei i candidati che alla prova colloquio avranno conseguito un punteggio di almeno 7/10 pari a 28/40.

La Commissione alla fine dei lavori formula una graduatoria finale di merito.

Il Direttore Generale procede con propria deliberazione alla presa d'atto del verbale della Commissione ed all'approvazione della graduatoria finale di merito con conseguente individuazione del professionista a cui attribuire l'incarico.

In caso di successive richieste di collaborazioni riguardanti il medesimo profilo professionale il Dirigente proponente può chiedere di attingere all'elenco degli idonei secondo l'ordine dato dalla commissione.

L'esito della selezione è reso pubblico mediante pubblicazione sul sito web dell'Istituto.

Luogo, data e ora del colloquio saranno resi noti mediante convocazione dei candidati con lettera raccomandata indirizzata al domicilio che il candidato deve obbligatoriamente eleggere ad ogni effetto e necessità della procedura di selezione.

I candidati che per qualsiasi motivo non saranno presenti all'ora e nel giorno fissati per lo svolgimento della prova colloquio, saranno considerati esclusi.

Art. 7 Conferimento, durata, svolgimento e retribuzione dell'incarico

L'incarico conferito ai sensi dell'art.7, comma 6 del Decreto Legislativo 165/2001 e s.m.e i., nonché del

Regolamento Aziendale di cui alla deliberazione n. 112 del 9 marzo 2009 e del Regolamento dell'Istituto in materia di Contratti di Ricerca di cui alla delibera 328/2013, avrà durata pari ad 1 anno e sarà eventualmente prorogabile annualmente per un periodo complessivo di massimo anni tre.

Il contratto individuale di lavoro potrà essere sottoscritto soltanto previa verifica documentale del possesso dei requisiti prescritti e dei titoli che hanno consentito l'accesso alle procedure selettive.

Il compenso complessivo lordo della collaborazione, così come previsto nel Regolamento dell'Istituto di cui alla delibera 328/2013, sarà pari ad € 23.000,00, oltre oneri ed IRAP variabili in funzione delle variazioni previdenziali di legge e delle diverse aliquote delle casse previdenziali, e graverà sui fondi individuati con deliberazione 631/2015, per le "attività progettuali ancora in essere".

Art. 8 Pubblicità

Il presente Avviso è pubblicato sul Bollettino Ufficiale della Regione Puglia e sul sito web, quale allegato al provvedimento deliberativo di indizione dell'Avviso ed all'Albo dell'Istituto.

La risultanza finale della valutazione comparata sarà formalizzata in atti con provvedimento deliberativo del Direttore Generale.

Art. 9 Trattamento dati personali

I dati personali che saranno raccolti con la domanda di partecipazione e il curriculum vitae saranno trattati esclusivamente per finalità di selezione del personale e per l'espletamento delle relative procedure concorsuali.

I dati saranno trattati sia con mezzi cartacei, sia automatizzati, nel rispetto delle regole previste dalla Legge sulla privacy, adottando specifiche misura di sicurezza.

Il conferimento dei dati necessari alla partecipazione alle procedure di selezione o concorsuali è necessario, pena l'esclusione o la non ammissione.

I dati personali che saranno trasmessi all'Istituto Tumori "Giovanni Paolo II" ai fini della partecipazione ai concorsi saranno trattati dagli uffici di pertinenza dell'area del personale, nonché dai componenti la commissione giudicatrice.

Il Titolare del Trattamento è l'Istituto Tumori "Giovanni Paolo II" con sede in Bari in Viale Orazio Flacco n. 65.

Il Responsabile è il Direttore Amministrativo dell'Istituto.

L'elenco completo ed aggiornato dei Responsabili è disponibile presso l'URP, o sul sito www.oncologico.bari.it

A conclusione delle procedure, la graduatoria di merito verrà affissa all'albo pretorio dell'Istituto.

Esaurite le procedure del concorso la documentazione personale presentata potrà essere ritirata previa richiesta all'Ufficio personale.

Il diritto di cui all'art.7 del Regolamento Aziendale sull'accesso ai documenti amministrativi potrà essere esercitato presentando istanza al Responsabile del trattamento e utilizzando l'apposito modulo disponibile presso l'Ufficio URP o scaricato dal sito internet aziendale all'indirizzo sopra riportato.

Art. 10 Disposizioni finali

Con la partecipazione alla presente selezione è implicita da parte dei concorrenti l'accettazione, senza riserve, di tutte le disposizioni contenute nel bando stesso, nonchè delle disposizioni di legge vigenti in materia.

L'Istituto si riserva la facoltà di modificare, sospendere e/o revocare il presente bando a suo insindacabile giudizio, senza che gli interessati stessi possano avanzare pretese o diritti di sorta.

Per ulteriori informazioni gli aspiranti potranno rivolgersi all'Area Gestione Risorse Umane dell'Istituto – Viale Orazio Flacco n. 65 – 70124 Bari – tel. 0805555148/149.

IL DIRETTORE GENERALE
Dott. Antonio DELVINO

ALLEGATO A - (SCHEMA DI DOMANDA DI PARTECIPAZIONE)

AL DIRETTORE GENERALE - ISTITUTO TUMORI "GIOVANNI PAOLO II "ISTITUTO DI RICOVERO E CURA A CARATTERE SCIENTIFICO" - VIALE ORAZIO FLACCO N. 65 - 70124 BARI

Il sottoscritto/a …… …….....
Chiede di poter partecipare all'Avviso Pubblico, per titoli e colloquio, per il conferimento di .....
.....
pubblicato sul Bollettino Ufficiale Regione Puglia n. del . .
A tal fine, sotto la propria responsabilità, dichiara quanto segue:
- di essere nato a ……prov…….il…….....……
- di possedere la cittadinanza…….....……
- di risiedere a ……..…….....…prov…….....……
- Via……...…c.a.p…….....……
- codice fiscale…….....……

di essere / non essere iscritto nelle liste elettorali del comune di (1)…….....……
di aver / non avere riportato condanne penali (2)…….....……
di non essere stato destituito dall'impiego presso una pubblica amministrazione per aver conseguito l'impiego stesso mediante la produzione di documenti falsi o viziati da invalidità non sanabile;
di non essere stato escluso dall'elettorato politico attivo;
di trovarsi nella seguente posizione nei riguardi degli obblighi di leva ……;
di essere idoneo al servizio continuativo e incondizionato all'incarico conferibile;

di essere in possesso del seguente titolo di studio ..... conseguito in data ……. presso …….....
di essere in possesso dell'abilitazione professionale, ove prevista, conseguita in data …….. presso …….....……
di essere iscritto all'Ordine Professionale della provincia di .....
di avere / non avere prestato servizio presso (3)…… dal …… al .....
il cui rapporto è cessato per i seguenti motivi ……

di eleggere il proprio domicilio agli effetti di ogni comunicazione relativa al concorso al seguente indirizzo:
località/Stato……Via…….....
c.a.p. …..……..Telefono …….....……

Allega alla presente curriculum formativo e professionale datato e firmato e l'elenco datato e firmato dei documenti e titoli presentati, numerati progressivamente.
Il sottoscritto esprime il proprio consenso affinché i dati personali forniti con la presente richiesta possano essere trattati, ai sensi del D.Lgs 30.06.2003, n. 196, per gli adempimenti connessi alla presente procedura concorsuale.

Data, …… Firma .....

(1) In caso di non iscrizione o di avvenuta cancellazione dalle liste elettorali indicarne i motivi.
(2) Indicare le eventuali condanne riportate (anche se sia stata concessa amnistia, condono, indulto o Perdono giudiziale), la data del provvedimento e l'autorità che l'ha emesso.
(3) In caso in cui il candidato non abbia prestato servizio in Pubbliche Amministrazioni indicare "alcuna Amministrazione Pubblica" omettendo di compilare le indicazioni necessarie.

ALLEGATO B

DICHIARAZIONE SOSTITUTIVA DELL'ATTO DI NOTORIETA' AI SENSI DEGLI ARTT.19 E 47 DEL D.P.R. 28 DICEMBRE 2000 N. 445

…Il… sottoscritt…….....…
nat…. a …….prov.……..il …..…… e residente in ……..Via …….....
consapevole che, ai sensi dall'art. 76 del D.P.R. n. 445 del 28/12/2000, le dichiarazioni mendaci, la falsità negli atti e l'uso di atti falsi sono puniti ai sensi del codice penale e delle leggi speciali in materia e consapevole che, ove i suddetti reati siano commessi per ottenere la nomina a un pubblico ufficio, possono comportare, nei casi più gravi, l'interdizione temporanea dai pubblici uffici

DICHIARA

Che le copie dei titoli qui sotto elencati sono conformi agli originali:

1)…….....……
2) ….....
3) .....
4).....
5) .....

Data……. Il dichiarante .....

N.B.:

1) Specificare per ogni copia il numero dei fogli da cui è composta;
2) Allegare copia di un valido documento di identità.

ALLEGATO C

DICHIARAZIONE SOSTITUTIVA DI CERTIFICAZIONE AI SENSI DELL' ART.46 DEL D.P.R. 28/12/2000 N. 445

….I….. sottoscritt… ……nato a …….. prov. ……il …….. e residente in ……..……..... via ……..…….…….....…..... consapevole che, ai sensi dall'art. 76 del D.P.R. n. 445 del 28/12/2000, le dichiarazioni mendaci, la falsità negli atti e l'uso di atti falsi sono puniti ai sensi del codice penale e delle leggi speciali in materia e consapevole che, ove i suddetti reati siano commessi per ottenere la nomina a un pubblico ufficio, possono comportare, nei casi più gravi, l'interdizione temporanea dai pubblici uffici,

DICHIARA

** Di essere in possesso dei seguenti titoli:

…….....
.....
.....
.....

Data

Il dichiarante

…….

** Identificare con precisione l'Istituto o l'Ente che ha rilasciato il titolo con l'indicazione della data di conseguimento dello stesso.

I dati sopra riportati saranno utilizzati dagli uffici esclusivamente ai fini del procedimento concorsuale per il quale sono richiesti e per le finalità strettamente connesse a tale scopo, ai sensi del D.Lgs 30.06.2003, n. 196**.**

N.B.:

1) Allegare copia di un valido documento di identità.

ISTITUTO TUMORI GIOVANNI PAOLO II

Avviso di pubblica selezione, per titoli e colloquio, per il conferimento di n. 1 incarico di ricerca a collaborazione della durata di anni 1 (uno), eventualmente prorogabile annualmente per un periodo complessivo di massimo anni tre, ad una figura professionale di "Ricercatore Senior" per le attività di ricerca relative al Progetto RC 2016 "Traslocazione del gene BCL-6 nel carcinoma della mammella".

IL DIRETTORE GENERALE

In esecuzione della propria deliberazione n. 306 del 26.05.2016 indice il presente Avviso di pubblica selezione, per titoli e colloquio, ai sensi dell'art. 7, comma 6 del Decreto legislativo 165/2001 e s.m.e i., nonché del Regolamento Aziendale di cui alla deliberazione n. 112/2009 e del Regolamento dell'Istituto in materia di Contratti di Ricerca di cui alla delibera 328/2013, per il conferimento di n. 1 incarico di ricerca a collaborazione della durata di anni 1 (uno), eventualmente prorogabile annualmente per un periodo complessivo di massimo anni tre previa verifica dei risultati raggiunti, della disponibilità di fondi, ad una figura professionale di "Ricercatore Senior", in possesso di laurea in Scienze Biologiche, per le attività di ricerca relative al Progetto RC 2016 "Traslocazione del gene BCL-6 nel carcinoma della mammella".

Per la realizzazione del Progetto sarà richiesto il raggiungimento dei seguenti obiettivi:

- Studio su sezioni istologiche di campioni di carcinoma della mammella in diversi stadi della malattia della traslocazione del gene Bcl6 (mediante FISH) e l'aumento dei suoi livelli di espressione (mediante saggi di immunoistochimica, immunofluorescenza, e RT-PCR e Western blotting); i processi apoptotici con T unel test, microscopia confocale ed elettronica..

Art. 1 Requisiti generali e specifici di ammissione alla selezione

Saranno ammessi alla selezione i candidati che possiedono i seguenti:

Requisiti generali:

a) Cittadinanza italiana, oppure di essere cittadino comunitario (specificando la cittadinanza),oppure di essere cittadino non comunitario in possesso di regolare titolo di soggiorno (specificando la cittadinanza ed allegando adeguata e comprovante documentazione relativa al titolo di soggiorno);
b) Idoneità fisica all'impiego;

Requisiti specifici:

c) Laurea Magistrale in Scienze Biologiche (o lauree equiparate vecchi ordinamenti DM 509/99 DM 207/04 e previgenti);
d) Abilitazione all'esercizio professionale ed iscrizione all'Albo Professionale ove previste;
e) Dottorato di ricerca in Scienze e Tecnologie cellulari.
f) Documentata esperienza nel settore attinente al campo della ricerca oggetto del contratto, maturata attraverso borse di studio e/o contratti di ricerca;
g) Essere primo/secondo/ultimo autore di almeno 3 pubblicazioni scientifiche impattate e coautore di almeno 5 pubblicazioni scientifiche impattate, ovvero avere un totale IF minimo di 20 nell'ultimo quinquennio;
h) Conoscenza della lingua inglese.

I requisiti devono essere posseduti dai candidati alla data di scadenza del termine di presentazione della domanda di ammissione alla selezione. **La mancanza, o l'omessa dichiarazione, anche di uno solo di essi comporta la non ammissione alla selezione.**

Le pubblicazioni dovranno essere necessariamente edite a stampa e allegate in originale od in copia autenticata ai sensi di legge (artt. 46 e 47 D.P.R. 445/2000).

Art. 2 Modalità e termini di presentazione della domanda di partecipazione alle procedure comparative.

La domanda deve essere redatta secondo l'allegato schema A e debitamente firmata, pena l'esclusione, ed indirizzata al Direttore Generale di questo Istituto Tumori "Giovanni Paolo II", Viale Orazio Flacco n. 65, 70124 Bari, **entro il termine perentorio del quindicesimo giorno successivo a quello di pubblicazione del presente avviso sul Bollettino Ufficiale della Regione Puglia**, indicando come oggetto "*Domanda di partecipazione alla selezione indetta con delibera n. 306/2016*".

La domanda deve essere inviata tramite il servizio postale a mezzo raccomandata con ricevuta di ritorno o mediante posta elettronica certificata (PEC: risorse.umane@pec.oncologico.bari.it); non sono ammessi altri mezzi di presentazione, a pena di esclusione.

La validità dell'istanza inviata a mezzo posta elettronica certificata è subordinata all'utilizzo, da parte del candidato, di una casella di posta elettronica certificata (P.E.C.) **esclusivamente personale, a pena di esclusione**. Non sarà pertanto ammissibile la domanda inviata da casella di posta elettronica certificata altrui o da casella di posta elettronica semplice/ordinaria. L'invio deve avvenire in un'unica spedizione(non superiore a 2MB) con i seguenti allegati e soltanto in formato PDF:

- domanda di partecipazione (allegato A)
- unico file contenente tutta l'ulteriore documentazione.

La validità della trasmissione e della ricezione del messaggio di posta elettronica certificata è attestata, rispettivamente, dalla ricevuta di accettazione e dalla ricevuta di avvenuta consegna.

Se il giorno di scadenza è festivo, il termine è prorogato al primo giorno successivo non festivo. Il termine di spedizione della domanda è perentorio. A tale fine fa fede il timbro a data dell'ufficio postale accettante. Le domande spedite successivamente al temine non verranno prese in considerazione. Ugualmente non verranno prese in considerazione, per le esigenze operative dell'Istituto, le domande e la documentazione che, benché spedite nel termine di scadenza, pervengano, materialmente, successivamente all'adozione del provvedimento deliberativo di nomina del vincitore della selezione. L'Amministrazione non assume responsabilita' per lo smarrimento di comunicazioni dipendente da inesatte indicazioni del recapito da parte del concorrente oppure da mancata o tardiva comunicazione del cambiamento dell'indirizzo indicato nella domanda, nè per eventuali disguidi postali e telegrafici o comunque imputabili a fatto di terzi, a caso fortuito o forza maggiore.

Nella domanda di ammissione gli aspiranti devono dichiarare sotto la propria responsabilità:

- Luogo e data di nascita
- Residenza ed eventuale recapito telefonico;
- Indirizzo di posta elettronica e/o PEC**.**
- Di avere l'idoneità psico-fisica per l'attività di ricerca cui la selezione si riferisce;
- Il possesso del titolo di studio richiesto nell'avviso quale requisito di accesso alla selezione, con l'indicazione dell'anno in cui è stato conseguito e dell'Ente che lo ha rilasciato, la durata del corso e la votazione finale riportata;
- Il possesso degli ulteriori requisiti o di eventuali altri titoli, secondo quanto previsto dall'avviso;

L'aspirante dovrà, inoltre, indicare l'esatto recapito qualora il medesimo non coincida con la residenza; ove tale recapito non venisse indicato le comunicazioni saranno inoltrate alla residenza dichiarata; in ogni caso l'amministrazione non assume alcuna responsabilità in caso di irreperibilità del destinatario; Il candidato dovrà inoltre autorizzare l'amministrazione al trattamento dei propri dati personali ai sensi del decreto legislativo 30 giugno 2003 n. 196.

Le comunicazioni potranno essere effettuate anche tramite posta PEC.

Art. 3 Documentazione da allegare alla domanda di partecipazione

A corredo della domanda, i partecipanti dovranno dichiarare sotto la propria responsabilità, consapevoli

delle sanzioni previste dall'art. 76 del DPR 445/2000, per le ipotesi di falsità in atti e dichiarazioni mendaci :

- il cognome , il nome , la data , il luogo di nascita e la residenza;
- il possesso della cittadinanza italiana, oppure di essere cittadino comunitario (specificando la cittadinanza),oppure di essere cittadino non comunitario in possesso di regolare titolo di soggiorno (specificando la cittadinanza ed allegando adeguata e comprovante documentazione relativa al titolo di soggiorno);
- il comune di iscrizione nelle liste elettorali, ovvero i motivi della loro non iscrizione o della cancellazione dalle liste medesime;
- di non aver riportato condanne penali e di non essere destinatario di provvedimenti che riguardano l'applicazione di misure di prevenzione, di decisioni civili e di provvedimenti amministrativi iscritti nel casellario giudiziale ai sensi della vigente normativa; oppure indicare le eventuali condanne penali riportate;
- di non essere a conoscenza di essere sottoposto a procedimenti penali;
- di possedere tutti i requisiti specifici di ammissione;
- il domicilio presso il quale deve, ad ogni effetto essere fatta ogni necessaria comunicazione;
- di accettare le condizioni fissate dal bando compresa la modalità di convocazione delle prove;

dovranno altresì allegare:

1. curriculum professionale datato e sottoscritto;
2. titoli di studio conseguiti, autocertificati secondo la normativa vigente;
3. documentazione riguardante l'attività lavorativa e scientifica svolta (pubblicazioni edite a stampa, borse di studio, collaborazioni, ulteriori servizi) autocertificati secondo la normativa vigente;
4. ogni altra documentazione utile in relazione al tipo di selezione ;
5. fotocopia di un documento di identità;
6. Elenco dei documenti e dei titoli presentati.

A pena di esclusione, tutta la documentazione ed i titoli necessari per l'ammissione devono essere prodotti in originale od in copia autenticata o autocertificata ai sensi di legge (artt. 46 e 47 D.P.R. 445/2000), utilizzando gli allegati B e C. La dichiarazione sostitutiva di certificazione e/o dell'atto di notorietà deve essere necessariamente corredata da fotocopia semplice di un documento di identità, pena l'esclusione. In ogni caso, la dichiarazione resa dal candidato, in quanto sostitutiva a tutti gli effetti delle certificazioni, deve contenere tutti gli elementi necessari alla valutazione del titolo autocertificato. Resta salva la facoltà, per l'Amministrazione, di verificare quanto dichiarato e/o prodotto dal candidato. Qualora dal controllo emerga la non veridicità di quanto dichiarato e/o prodotto, il candidato decade dai benefici eventualmente conseguenti al provvedimento emanato sulla base della dichiarazione non veritiera, oltre a soggiacere alle sanzioni penali previste in ipotesi di falsità di atti e di dichiarazioni mendaci.

Art. 4 Ammissione alla selezione.

Per l'ammissione alla selezione è necessario il possesso dei requisiti prescritti nell'avviso. E' altresì necessario che la domanda di partecipazione sia firmata e che la stessa sia presentata nei modi e nei termini previsti dall'avviso.

L'accertamento del possesso dei requisiti dichiarati dai candidati verrà effettuato prima della stipula del contratto di lavoro. L'accertamento della mancanza di uno solo dei requisiti prescritti per l'ammissione alla selezione comporta in qualunque momento, la risoluzione del rapporto di lavoro.

L'ammissione dei candidati alla selezione verrà effettuata dalla Commissione Esaminatrice.

Art.5 Modalità di selezione

La selezione si articola in due fasi:

• valutazione comparata dei curricula dei singoli candidati. La comparazione dei curricula terrà conto della specificità dei requisiti posseduti dai candidasti con riferimento all'oggetto dell'incarico da conferire. Costituisce in particolare oggetto di valutazione:
  - qualificazione professionale;
  - grado di professionalità acquisita, ricavabile da precedenti esperienze lavorative in attività inerenti a quelle oggetto dell'incarico;
  - ulteriori elementi legati alla specificità dell'incarico.

  Costituiranno titoli preferenziali i titoli afferenti al settore di attività oggetto della domanda.

• il colloquio, durante il quale vengono prese in esame sia le competenze tecnico-professionale, sia l'attitudine alla ricerca scientifica, sia infine le qualità relazionali e le motivazioni individuali del candidato.

Al colloquio sono ammessi solo i candidati che sulla scorta della valutazione dei titoli, risultino in possesso del bagaglio professionale e culturale adeguato al tipo di contratto. I candidati devono presentarsi al colloquio muniti di documento di identità. Ove l'avviso richieda la conoscenza della lingua inglese, la commissione verifica durante il colloquio il livello di tale conoscenza.

Art. 6 Valutazione e scelta del candidato

La Commissione esprimerà per ogni candidato, curriculum e prova orale, un sintetico giudizio ed una votazione in centesimi, come di seguito indicato:
- **un punteggio massimo di 60/100 nella valutazione dei titoli;**
- **un punteggio massimo di 40/100 nelle valutazione della prova colloquio.**

La somma complessiva dei voti ottenuti costituisce la votazione globale del singolo candidato.

Verranno considerati idonei i candidati che alla prova colloquio avranno conseguito un punteggio di almeno 7/10 pari a 28/40.

La Commissione alla fine dei lavori formula una graduatoria finale di merito.

Il Direttore Generale procede con propria deliberazione alla presa d'atto del verbale della Commissione ed all'approvazione della graduatoria finale di merito con conseguente individuazione del professionista a cui attribuire l'incarico.

In caso di successive richieste di collaborazioni riguardanti il medesimo profilo professionale il Dirigente proponente può chiedere di attingere all'elenco degli idonei secondo l'ordine dato dalla commissione.

L'esito della selezione è reso pubblico mediante pubblicazione sul sito web dell'Istituto.

Luogo, data e ora del colloquio saranno resi noti mediante convocazione dei candidati con lettera raccomandata indirizzata al domicilio che il candidato deve obbligatoriamente eleggere ad ogni effetto e necessità della procedura di selezione.

I candidati che per qualsiasi motivo non saranno presenti all'ora e nel giorno fissati per lo svolgimento della prova colloquio, saranno considerati esclusi.

Art. 7 Conferimento, durata, svolgimento e retribuzione dell'incarico

L'incarico conferito ai sensi dell'art.7, comma 6 del Decreto Legislativo 165/2001 e s.m.e i., nonché del Regolamento Aziendale di cui alla deliberazione n. 112 del 9 marzo 2009 e del Regolamento dell'Istituto in materia di Contratti di Ricerca di cui alla delibera 328/2013 , avrà durata pari ad anni 1 (uno), eventualmente prorogabile annualmente per un periodo complessivo di massimo anni tre previa verifica dei risultati raggiunti, della disponibilità di fondi e decorrerà dalla data di stipula del contratto individuale di lavoro.

Il contratto individuale di lavoro potrà essere sottoscritto soltanto previa verifica documentale del possesso dei requisiti prescritti e dei titoli che hanno consentito l'accesso alle procedure selettive.

Il compenso annuale lordo dell'incarico, sarà di Euro € 35.000,00, oltre oneri ed IRAP variabili in funzione delle variazioni previdenziali di legge e delle diverse aliquote delle casse previdenziali. L'importo graverà sui fondi della Ricerca Corrente 2016 alla voce "Personale a contratto" sino a dicembre 2016 (delibera 44/2016) e per i mesi successivi sulla quota stabilita dalla deliberazione n. 631/2015, "quale ulteriore quota a disposizione per il finanziamento dei progetti di ricerca corrente";

Art. 8 Pubblicità

Il presente Avviso è pubblicato sul Bollettino Ufficiale della Regione Puglia e sul sito web, quale allegato al provvedimento deliberativo di indizione dell'Avviso ed all'Albo dell'Istituto.

La risultanza finale della valutazione comparata sarà formalizzata con provvedimento deliberativo del Direttore Generale.

Art. 9 Trattamento dati personali

I dati personali che saranno raccolti con la domanda di partecipazione e il curriculum vitae saranno trattati esclusivamente per finalità di selezione del personale e per l'espletamento delle relative procedure concorsuali.

I dati saranno trattati sia con mezzi cartacei, sia automatizzati, nel rispetto delle regole previste dalla Legge sulla privacy, adottando specifiche misura di sicurezza.

Il conferimento dei dati necessari alla partecipazione alle procedure di selezione o concorsuali è necessario, pena l'esclusione o la non ammissione.

I dati personali che saranno trasmessi all'Istituto Tumori "Giovanni Paolo II" ai fini della partecipazione ai concorsi saranno trattati dagli uffici di pertinenza dell'area del personale, nonché dai componenti la commissione giudicatrice.

Il Titolare del Trattamento è l'Istituto Tumori "Giovanni Paolo II" con sede in Bari in Viale Orazio Flacco n. 65.

Il Responsabile è il Direttore Amministrativo dell'Istituto.

L'elenco completo ed aggiornato dei Responsabili è disponibile presso l'URP, o sul sito www.oncologico.bari.it

A conclusione delle procedure, la graduatoria di merito verrà affissa all'albo pretorio dell'Istituto.

Esaurite le procedure del concorso la documentazione personale presentata potrà essere ritirata previa richiesta all'Ufficio personale.

Il diritto di cui all'art.7 del Regolamento Aziendale sull'accesso ai documenti amministrativi potrà essere esercitato presentando istanza al Responsabile del trattamento e utilizzando l'apposito modulo disponibile presso l'Ufficio URP o scaricato dal sito internet aziendale all'indirizzo sopra riportato.

Art. 10 Disposizioni finali

Con la partecipazione alla presente selezione è implicita da parte dei concorrenti l'accettazione, senza riserve, di tutte le disposizioni contenute nel bando stesso, nonchè delle disposizioni di legge vigenti in materia.

L'Istituto si riserva la facoltà di modificare, sospendere e/o revocare il presente bando a suo insindacabile giudizio, senza che gli interessati stessi possano avanzare pretese o diritti di sorta.

Per ulteriori informazioni gli aspiranti potranno rivolgersi all'Area Gestione Risorse Umane dell'Istituto

– Viale Orazio Flacco n. 65 – 70124 Bari – tel. 0805555148.

IL DIRETTORE GENERALE
Dott. Antonio DELVINO

ALLEGATO A - (SCHEMA DI DOMANDA DI PARTECIPAZIONE)

AL DIRETTORE GENERALE - ISTITUTO TUMORI "GIOVANNI PAOLO II "ISTITUTO DI RICOVERO E CURA A CARATTERE SCIENTIFICO" - VIALE ORAZIO FLACCO N. 65 - 70124 BARI

Il sottoscritto/a …… …….....
Chiede di poter partecipare all'Avviso Pubblico, per titoli e colloquio, per il conferimento di .....
.....
pubblicato sul Bollettino Ufficiale Regione Puglia n. del . .
A tal fine, sotto la propria responsabilità, dichiara quanto segue:
- di essere nato a ……prov…….il…….....……
- di possedere la cittadinanza…….....……
- di risiedere a ……..…….....…prov…….....……
- Via……...…c.a.p…….....……
- codice fiscale…….....……

di essere / non essere iscritto nelle liste elettorali del comune di (1)…….....……
di aver / non avere riportato condanne penali (2)…….....……
di non essere stato destituito dall'impiego presso una pubblica amministrazione per aver conseguito l'impiego stesso mediante la produzione di documenti falsi o viziati da invalidità non sanabile;
di non essere stato escluso dall'elettorato politico attivo;
di trovarsi nella seguente posizione nei riguardi degli obblighi di leva ……;
di essere idoneo al servizio continuativo e incondizionato all'incarico conferibile;

di essere in possesso del seguente titolo di studio ..... conseguito in data …… presso …….....
di essere in possesso dell'abilitazione professionale, ove prevista, conseguita in data …….. presso …….....……
di essere iscritto all'Ordine Professionale della provincia di .....
di avere / non avere prestato servizio presso (3)…… dal …… al ……
il cui rapporto è cessato per i seguenti motivi ……

di eleggere il proprio domicilio agli effetti di ogni comunicazione relativa al concorso al seguente indirizzo:
località/Stato……Via…….....
c.a.p. …..……..Telefono …….....……

Allega alla presente curriculum formativo e professionale datato e firmato e l'elenco datato e firmato dei documenti e titoli presentati, numerati progressivamente.
Il sottoscritto esprime il proprio consenso affinché i dati personali forniti con la presente richiesta possano essere trattati, ai sensi del D.Lgs 30.06.2003, n. 196, per gli adempimenti connessi alla presente procedura concorsuale.

Data, …… Firma .....

(1) In caso di non iscrizione o di avvenuta cancellazione dalle liste elettorali indicarne i motivi.
(2) Indicare le eventuali condanne riportate (anche se sia stata concessa amnistia, condono, indulto o Perdono giudiziale), la data del provvedimento e l'autorità che l'ha emesso.
(3) In caso in cui il candidato non abbia prestato servizio in Pubbliche Amministrazioni indicare "alcuna Amministrazione Pubblica" omettendo di compilare le indicazioni necessarie.

ALLEGATO B

DICHIARAZIONE SOSTITUTIVA DELL'ATTO DI NOTORIETA' AI SENSI DEGLI ARTT.19 E 47 DEL D.P.R. 28 DICEMBRE 2000 N. 445

…Il… sottoscritt…….....…
nat…. a …….prov.……..il …..…… e residente in ……..Via …….....
consapevole che, ai sensi dall'art. 76 del D.P.R. n. 445 del 28/12/2000, le dichiarazioni mendaci, la falsità negli atti e l'uso di atti falsi sono puniti ai sensi del codice penale e delle leggi speciali in materia e consapevole che, ove i suddetti reati siano commessi per ottenere la nomina a un pubblico ufficio, possono comportare, nei casi più gravi, l'interdizione temporanea dai pubblici uffici

DICHIARA

Che le copie dei titoli qui sotto elencati sono conformi agli originali:

1)…….....……
2) ….....
3) .....
4).....
5) .....

Data……. Il dichiarante .....

N.B.:

1) Specificare per ogni copia il numero dei fogli da cui è composta;
2) Allegare copia di un valido documento di identità.

ALLEGATO C

DICHIARAZIONE SOSTITUTIVA DI CERTIFICAZIONE AI SENSI DELL' ART.46 DEL D.P.R. 28/12/2000 N. 445

….I….. sottoscritt… ……nato a …….. prov. ……il …….. e residente in ……...……..... via ……..…….…….....…....… consapevole che, ai sensi dall'art. 76 del D.P.R. n. 445 del 28/12/2000, le dichiarazioni mendaci, la falsità negli atti e l'uso di atti falsi sono puniti ai sensi del codice penale e delle leggi speciali in materia e consapevole che, ove i suddetti reati siano commessi per ottenere la nomina a un pubblico ufficio, possono comportare, nei casi più gravi, l'interdizione temporanea dai pubblici uffici,

DICHIARA

** Di essere in possesso dei seguenti titoli:
…….....
.....
.....
.....

Data

Il dichiarante

…….

** Identificare con precisione l'Istituto o l'Ente che ha rilasciato il titolo con l'indicazione della data di conseguimento dello stesso.
I dati sopra riportati saranno utilizzati dagli uffici esclusivamente ai fini del procedimento concorsuale per il quale sono richiesti e per le finalità strettamente connesse a tale scopo, ai sensi del D.Lgs 30.06.2003, n. 196**.**

N.B.:
1) Allegare copia di un valido documento di identità.

ISTITUTO TUMORI GIOVANNI PAOLO II

Avviso di pubblica selezione, per titoli e colloquio, per il conferimento di n. 1 incarico di ricerca a collaborazione della durata di anni 1 (uno), eventualmente prorogabile annualmente per un periodo complessivo di massimo anni tre, ad una figura professionale di "Ricercatore Senior" per le attività di ricerca relative al Progetto RC 2016 "Dall'analisi Bi-Computazionale all'identificazione di nuovi marcatori cellulari nel linfoma diffuso a grandi cellule B: un nuovo modello di studio del microambiente tumorale" (P.I. Dott. Sabino Ciavarella).

IL DIRETTORE GENERALE

In esecuzione della propria deliberazione n. 304 del 26.05.2016 indice il presente Avviso di pubblica selezione, per titoli e colloquio, ai sensi dell'art. 7, comma 6 del Decreto legislativo 165/2001 e s.m.e i., nonché del Regolamento Aziendale di cui alla deliberazione n. 112/2009 e del Regolamento dell'Istituto in materia di Contratti di Ricerca di cui alla delibera 328/2013, per il conferimento di n. 1 incarico di ricerca a collaborazione della durata di anni 1 (uno), eventualmente prorogabile annualmente per un periodo complessivo di massimo anni tre previa verifica dei risultati raggiunti, della disponibilità di fondi e di un proficuo inserimento del ricercatore in progetti anche similari, ad una figura professionale di "Ricercatore Senior", in possesso di laurea in Scienze Biotecnologiche, per le attività di ricerca relative al Progetto RC 2016 "Dall'analisi Bi-Computazionale all'identificazione di nuovi marcatori cellulari nel linfoma diffuso a grandi cellule B: un nuovo modello di studio del microambiente tumorale" (P.I. Dott. Sabino Ciavarella).

Per la realizzazione del Progetto sarà richiesto il raggiungimento dei seguenti obiettivi:
- Analisi statistico/bio-computazionale di dati di genomica;
- Raccolta e correlazione di risultati biologici con dati clinici;
- Creazione di un database informatizzato di dati clinico-biomolecolari relativi ai pazienti con linfoma;
- Sviluppo di una coorte prospettica di pazienti affetti da linfoma;
- Identificazione di marcatori prognostici e/o predittivi nel campo dei linfomi aggressivi.

Art. 1 Requisiti generali e specifici di ammissione alla selezione

Saranno ammessi alla selezione i candidati che possiedono i seguenti:
Requisiti generali:

a) Cittadinanza italiana, oppure di essere cittadino comunitario (specificando la cittadinanza),oppure di essere cittadino non comunitario in possesso di regolare titolo di soggiorno (specificando la cittadinanza ed allegando adeguata e comprovante documentazione relativa al titolo di soggiorno);
b) Idoneità fisica all'impiego;

<u>Requisiti specifici:</u>

c) Laurea Magistrale in Scienze Biotecnologiche (o lauree equiparate vecchi ordinamenti DM 509/99 DM 207/04 e previgenti);
d) Abilitazione all'esercizio professionale ed iscrizione all'Albo Professionale ove previste;
e) Titolo di perfezionamento scientifico e di Alta Formazione post-laurea : Dottorato di ricerca.
f) Documentata esperienza all'estero di almeno 6 mesi in un laboratorio di ricerca nel campo della genomica dei linfomi e documentata esperienza nell'utilizzo di metodiche di analisi bio-computazionale, di studi in vitro ed in vivo nel settore attinente al campo della ricerca oggetto del contratto, maturata attraverso borse di studio e/o contratti di ricerca;
g) Essere primo/secondo/ultimo autore di almeno 3 pubblicazioni scientifiche impattate e coautore di almeno 5 pubblicazioni scientifiche impattate, ovvero avere un totale IF minimo di 20 nell'ultimo quinquennio;

h) Conoscenza della lingua inglese.

I requisiti devono essere posseduti dai candidati alla data di scadenza del termine di presentazione della domanda di ammissione alla selezione. **La mancanza, o l'omessa dichiarazione, anche di uno solo di essi comporta la non ammissione alla selezione.**

Le pubblicazioni dovranno essere necessariamente edite a stampa e allegate in originale od in copia autenticata ai sensi di legge (artt. 46 e 47 D.P.R. 445/2000).

Art. 2 Modalità e termini di presentazione della domanda di partecipazione alle procedure comparative.

La domanda deve essere redatta secondo l'allegato schema A e debitamente firmata pena l'esclusione, ed indirizzata al Direttore Generale di questo Istituto Tumori "Giovanni Paolo II", Viale Orazio Flacco n. 65, 70124 Bari, **entro il termine perentorio del quindicesimo giorno successivo a quello di pubblicazione del presente avviso sul Bollettino Ufficiale della Regione Puglia**, indicando come oggetto "Domanda di partecipazione alla s*elezione indetta con deliberazione n. 304/2016*".

La domanda deve essere inviata tramite il servizio postale a mezzo raccomandata con ricevuta di ritorno o mediante posta elettronica certificata (PEC: risorse.umane@pec.oncologico.bari.it); non sono ammessi altri mezzi di presentazione, a pena di esclusione.

La validità dell'istanza inviata a mezzo posta elettronica certificata è subordinata all'utilizzo, da parte del candidato, di una casella di posta elettronica certificata (P.E.C.) **esclusivamente personale, a pena di esclusione**. Non sarà pertanto ammissibile la domanda inviata da casella di posta elettronica certificata altrui o da casella di posta elettronica semplice/ordinaria. L'invio deve avvenire in un'unica spedizione(non superiore a 2MB) con i seguenti allegati e soltanto in formato PDF:

- domanda di partecipazione (schema A)
- unico file contenente tutta l'ulteriore documentazione.

La validità della trasmissione e della ricezione del messaggio di posta elettronica certificata è attestata, rispettivamente, dalla ricevuta di accettazione e dalla ricevuta di avvenuta consegna.

Se il giorno di scadenza è festivo, il termine è prorogato al primo giorno successivo non festivo. Il termine di spedizione della domanda è perentorio. A tale fine fa fede il timbro a data dell'ufficio postale accettante. Le domande spedite successivamente al temine non verranno prese in considerazione. Ugualmente non verranno prese in considerazione, per le esigenze operative dell'Istituto, le domande e la documentazione che, benché spedite nel termine di scadenza, pervengano, materialmente, successivamente all'adozione del provvedimento deliberativo di nomina del vincitore della selezione. L'Amministrazione non assume responsabilita' per lo smarrimento di comunicazioni dipendente da inesatte indicazioni del recapito da parte del concorrente oppure da mancata o tardiva comunicazione del cambiamento dell'indirizzo indicato nella domanda, nè per eventuali disguidi postali e telegrafici o comunque imputabili a fatto di terzi, a caso fortuito o forza maggiore.

Nella domanda di ammissione gli aspiranti devono dichiarare sotto la propria responsabilità:

- Luogo e data di nascita
- Residenza ed eventuale recapito telefonico;
- Indirizzo di posta elettronica e/o PEC**.**
- Di avere l'idoneità psico-fisica per l'attività di ricerca cui la selezione si riferisce;
- Il possesso del titolo di studio richiesto nell'avviso quale requisito di accesso alla selezione, con l'indicazione dell'anno in cui è stato conseguito e dell'Ente che lo ha rilasciato, la durata del corso e la votazione finale riportata;
- Il possesso degli ulteriori requisiti o di eventuali altri titoli, secondo quanto previsto dall'avviso;

L'aspirante dovrà, inoltre, indicare l'esatto recapito qualora il medesimo non coincida con la residenza;

ove tale recapito non venisse indicato le comunicazioni saranno inoltrate alla residenza dichiarata; in ogni caso l'amministrazione non assume alcuna responsabilità in caso di irreperibilità del destinatario; Il candidato dovrà inoltre autorizzare l'amministrazione al trattamento dei propri dati personali ai sensi del decreto legislativo 30 giugno 2003 n. 196.

Le comunicazioni potranno essere effettuate anche tramite posta PEC.

Art. 3 Documentazione da allegare alla domanda di partecipazione

A corredo della domanda, i partecipanti dovranno dichiarare sotto la propria responsabilità, consapevoli delle sanzioni previste dall'art. 76 del DPR 445/2000, per le ipotesi di falsità in atti e dichiarazioni mendaci :

- il cognome , il nome , la data , il luogo di nascita e la residenza;
- il possesso della cittadinanza italiana, oppure di essere cittadino comunitario (specificando la cittadinanza),oppure di essere cittadino non comunitario in possesso di regolare titolo di soggiorno (specificando la cittadinanza ed allegando adeguata e comprovante documentazione relativa al titolo di soggiorno);
- il comune di iscrizione nelle liste elettorali, ovvero i motivi della loro non iscrizione o della cancellazione dalle liste medesime;
- di non aver riportato condanne penali e di non essere destinatario di provvedimenti che riguardano l'applicazione di misure di prevenzione, di decisioni civili e di provvedimenti amministrativi iscritti nel casellario giudiziale ai sensi della vigente normativa; oppure indicare le eventuali condanne penali riportate;
- di non essere a conoscenza di essere sottoposto a procedimenti penali;
- di possedere tutti i requisiti specifici di ammissione;
- il domicilio presso il quale deve, ad ogni effetto essere fatta ogni necessaria comunicazione;
- di accettare le condizioni fissate dal bando compresa la modalità di convocazione delle prove;

dovranno altresì allegare:

1. curriculum professionale datato e sottoscritto;
2. titoli di studio conseguiti, autocertificati secondo la normativa vigente;
3. documentazione riguardante l'attività lavorativa e scientifica svolta (pubblicazioni edite a stampa, borse di studio, collaborazioni, ulteriori servizi) autocertificati secondo la normativa vigente;
4. ogni altra documentazione utile in relazione al tipo di selezione ;
5. fotocopia di un documento di identità;
6. Elenco dei documenti e dei titoli presentati.

A pena di esclusione, tutta la documentazione ed i titoli necessari per l'ammissione devono essere prodotti in originale od in copia autenticata o autocertificata ai sensi di legge (artt. 46 e 47 D.P.R. 445/2000), utilizzando gli allegati B e C. La dichiarazione sostitutiva di certificazione e/o dell'atto di notorietà deve essere necessariamente corredata da fotocopia semplice di un documento di identità, pena l'esclusione. In ogni caso, la dichiarazione resa dal candidato, in quanto sostitutiva a tutti gli effetti delle certificazioni, deve contenere tutti gli elementi necessari alla valutazione del titolo autocertificato. Resta salva la facoltà, per l'Amministrazione, di verificare quanto dichiarato e/o prodotto dal candidato. Qualora dal controllo emerga la non veridicità di quanto dichiarato e/o prodotto, il candidato decade dai benefici eventualmente conseguenti al provvedimento emanato sulla base della dichiarazione non veritiera, oltre a soggiacere alle sanzioni penali previste in ipotesi di falsità di atti e di dichiarazioni mendaci.

Art. 4 Ammissione alla selezione.

Per l'ammissione alla selezione è necessario il possesso dei requisiti prescritti nell'avviso. E' altresì

necessario che la domanda di partecipazione sia firmata e che la stessa sia presentata nei modi e nei termini previsti dall'avviso.

L'accertamento del possesso dei requisiti dichiarati dai candidati verrà effettuato prima della stipula del contratto di lavoro. L'accertamento della mancanza di uno solo dei requisiti prescritti per l'ammissione alla selezione comporta in qualunque momento, la risoluzione del rapporto di lavoro.

L'ammissione dei candidati alla selezione verrà effettuata dalla Commissione Esaminatrice.

Art.5 Modalità di selezione

La selezione si articola in due fasi:

- valutazione comparata dei curricula dei singoli candidati. La comparazione dei curricula terrà conto della specificità dei requisiti posseduti dai candidasti con riferimento all'oggetto dell'incarico da conferire. Costituisce in particolare oggetto di valutazione:
  - qualificazione professionale;
  - grado di professionalità acquisita, ricavabile da precedenti esperienze lavorative in attività inerenti a quelle oggetto dell'incarico;
  - ulteriori elementi legati alla specificità dell'incarico.

  Costituiranno titoli preferenziali i titoli afferenti al settore di attività oggetto della domanda.

- il colloquio, durante il quale vengono prese in esame sia le competenze tecnico-professionale, sia l'attitudine alla ricerca scientifica, sia infine le qualità relazionali e le motivazioni individuali del candidato.

Al colloquio sono ammessi solo i candidati che sulla scorta della valutazione dei titoli, risultino in possesso del bagaglio professionale e culturale adeguato al tipo di contratto. I candidati devono presentarsi al colloquio muniti di documento di identità. Ove l'avviso richieda la conoscenza della lingua inglese, la commissione verifica durante il colloquio il livello di tale conoscenza.

Art. 6 Valutazione e scelta del candidato

La Commissione esprimerà per ogni candidato, curriculum e prova orale, un sintetico giudizio ed una votazione in centesimi, come di seguito indicato:

- **un punteggio massimo di 60/100 nella valutazione dei titoli;**
- **un punteggio massimo di 40/100 nelle valutazione della prova colloquio.**

La somma complessiva dei voti ottenuti costituisce la votazione globale del singolo candidato.

Verranno considerati idonei i candidati che alla prova colloquio avranno conseguito un punteggio di almeno 7/10 pari a 28/40.

La Commissione alla fine dei lavori formula una graduatoria finale di merito.

Il Direttore Generale procede con propria deliberazione alla presa d'atto del verbale della Commissione ed all'approvazione della graduatoria finale di merito con conseguente individuazione del professionista a cui attribuire l'incarico.

In caso di successive richieste di collaborazioni riguardanti il medesimo profilo professionale il Dirigente proponente può chiedere di attingere all'elenco degli idonei secondo l'ordine dato dalla commissione.

L'esito della selezione è reso pubblico mediante pubblicazione sul sito web dell'Istituto.

Luogo, data e ora del colloquio saranno resi noti mediante convocazione dei candidati con lettera raccomandata indirizzata al domicilio che il candidato deve obbligatoriamente eleggere ad ogni effetto e necessità della procedura di selezione.

I candidati che per qualsiasi motivo non saranno presenti all'ora e nel giorno fissati per lo svolgimento della prova colloquio, saranno considerati esclusi.

Art. 7 Conferimento, durata, svolgimento e retribuzione dell'incarico

L'incarico conferito ai sensi dell'art.7, comma 6 del Decreto Legislativo 165/2001 e s.m.e i., nonché del Regolamento Aziendale di cui alla deliberazione n. 112 del 9 marzo 2009 e del Regolamento dell'Istituto in materia di Contratti di Ricerca di cui alla delibera 328/2013 , avrà durata pari ad anni 1 (uno), eventualmente prorogabile annualmente per un periodo complessivo di massimo anni tre previa verifica dei risultati raggiunti, della disponibilità di fondi e di un proficuo inserimento del ricercatore in progetti anche similari e decorrerà dalla data di stipula del contratto individuale di lavoro.

Il contratto individuale di lavoro potrà essere sottoscritto soltanto previa verifica documentale del possesso dei requisiti prescritti e dei titoli che hanno consentito l'accesso alle procedure selettive.

Il compenso annuale lordo dell'incarico, sarà di Euro € 35.000,00, oltre oneri ed IRAP variabili in funzione delle variazioni previdenziali di legge e delle diverse aliquote delle casse previdenziali. L'importo graverà sui fondi della Ricerca Corrente 2016 alla voce "Personale a contratto" sino a dicembre 2016 (delibera 44/2016) e per i mesi successivi sulla quota stabilita dalla deliberazione n. 631/2015, "quale ulteriore quota a disposizione per il finanziamento dei progetti di ricerca corrente";

Art. 8 Pubblicità

Il presente Avviso è pubblicato sul Bollettino Ufficiale della Regione Puglia e sul sito web, quale allegato al provvedimento deliberativo di indizione dell'Avviso ed all'Albo dell'Istituto.

La risultanza finale della valutazione comparata sarà formalizzata con provvedimento deliberativo del Direttore Generale.

Art. 9 Trattamento dati personali

I dati personali che saranno raccolti con la domanda di partecipazione e il curriculum vitae saranno trattati esclusivamente per finalità di selezione del personale e per l'espletamento delle relative procedure concorsuali.

I dati saranno trattati sia con mezzi cartacei, sia automatizzati, nel rispetto delle regole previste dalla Legge sulla privacy, adottando specifiche misura di sicurezza.

Il conferimento dei dati necessari alla partecipazione alle procedure di selezione o concorsuali è necessario, pena l'esclusione o la non ammissione.

I dati personali che saranno trasmessi all'Istituto Tumori "Giovanni Paolo II" ai fini della partecipazione ai concorsi saranno trattati dagli uffici di pertinenza dell'area del personale, nonché dai componenti la commissione giudicatrice.

Il Titolare del Trattamento è l'Istituto Tumori "Giovanni Paolo II" con sede in Bari in Viale Orazio Flacco n. 65.

Il Responsabile è il Direttore Amministrativo dell'Istituto.

L'elenco completo ed aggiornato dei Responsabili è disponibile presso l'URP, o sul sito www.oncologico.bari.it

A conclusione delle procedure, la graduatoria di merito verrà affissa all'albo pretorio dell'Istituto.

Esaurite le procedure del concorso la documentazione personale presentata potrà essere ritirata previa richiesta all'Ufficio personale.

Il diritto di cui all'art.7 del Regolamento Aziendale sull'accesso ai documenti amministrativi potrà essere

esercitato presentando istanza al Responsabile del trattamento e utilizzando l'apposito modulo disponibile presso l'Ufficio URP o scaricato dal sito internet aziendale all'indirizzo sopra riportato.

Art. 10 Disposizioni finali

Con la partecipazione alla presente selezione è implicita da parte dei concorrenti l'accettazione, senza riserve, di tutte le disposizioni contenute nel bando stesso, nonchè delle disposizioni di legge vigenti in materia.

L'Istituto si riserva la facoltà di modificare, sospendere e/o revocare il presente bando a suo insindacabile giudizio, senza che gli interessati stessi possano avanzare pretese o diritti di sorta.

Per ulteriori informazioni gli aspiranti potranno rivolgersi all'Area Gestione Risorse Umane dell'Istituto – Viale Orazio Flacco n. 65 – 70124 Bari – tel. 0805555148.

IL DIRETTORE GENERALE
Dott. Antonio DELVINO

ALLEGATO A - (SCHEMA DI DOMANDA DI PARTECIPAZIONE)

AL DIRETTORE GENERALE - ISTITUTO TUMORI "GIOVANNI PAOLO II "ISTITUTO DI RICOVERO E CURA A CARATTERE SCIENTIFICO" - VIALE ORAZIO FLACCO N. 65 - 70124 BARI

Il sottoscritto/a …… …….....
Chiede di poter partecipare all'Avviso Pubblico, per titoli e colloquio, per il conferimento di .....
.....
pubblicato sul Bollettino Ufficiale Regione Puglia n. del . .
A tal fine, sotto la propria responsabilità, dichiara quanto segue:
- di essere nato a ……prov……il…….....……
- di possedere la cittadinanza…….....……
- di risiedere a ……..…….....…prov…….....……
- Via……..…c.a.p…….....……
- codice fiscale…….....……

di essere / non essere iscritto nelle liste elettorali del comune di (1)…….....……
di aver / non avere riportato condanne penali (2)…….....……
di non essere stato destituito dall'impiego presso una pubblica amministrazione per aver conseguito l'impiego stesso mediante la produzione di documenti falsi o viziati da invalidità non sanabile;
di non essere stato escluso dall'elettorato politico attivo;
di trovarsi nella seguente posizione nei riguardi degli obblighi di leva ……;
di essere idoneo al servizio continuativo e incondizionato all'incarico conferibile;

di essere in possesso del seguente titolo di studio ..... conseguito in data ……. presso …….....
di essere in possesso dell'abilitazione professionale, ove prevista, conseguita in data …….. presso …….....……
di essere iscritto all'Ordine Professionale della provincia di .....
di avere / non avere prestato servizio presso (3)…… dal …… al .....
il cui rapporto è cessato per i seguenti motivi ……

di eleggere il proprio domicilio agli effetti di ogni comunicazione relativa al concorso al seguente indirizzo:
località/Stato……Via…….....
c.a.p. …..……..Telefono …….....……

Allega alla presente curriculum formativo e professionale datato e firmato e l'elenco datato e firmato dei documenti e titoli presentati, numerati progressivamente.
Il sottoscritto esprime il proprio consenso affinché i dati personali forniti con la presente richiesta possano essere trattati, ai sensi del D.Lgs 30.06.2003, n. 196, per gli adempimenti connessi alla presente procedura concorsuale.

Data, …… Firma .....

(1) In caso di non iscrizione o di avvenuta cancellazione dalle liste elettorali indicarne i motivi.
(2) Indicare le eventuali condanne riportate (anche se sia stata concessa amnistia, condono, indulto o Perdono giudiziale), la data del provvedimento e l'autorità che l'ha emesso.
(3) In caso in cui il candidato non abbia prestato servizio in Pubbliche Amministrazioni indicare "alcuna Amministrazione Pubblica" omettendo di compilare le indicazioni necessarie.

ALLEGATO B

DICHIARAZIONE SOSTITUTIVA DELL'ATTO DI NOTORIETA' AI SENSI DEGLI ARTT.19 E 47 DEL D.P.R. 28 DICEMBRE 2000 N. 445

…Il… sottoscritt…….....…
nat…. a …….prov.……..il …..…… e residente in ……..Via …….....
consapevole che, ai sensi dall'art. 76 del D.P.R. n. 445 del 28/12/2000, le dichiarazioni mendaci, la falsità negli atti e l'uso di atti falsi sono puniti ai sensi del codice penale e delle leggi speciali in materia e consapevole che, ove i suddetti reati siano commessi per ottenere la nomina a un pubblico ufficio, possono comportare, nei casi più gravi, l'interdizione temporanea dai pubblici uffici

DICHIARA

Che le copie dei titoli qui sotto elencati sono conformi agli originali:

1)…….....……
2) ….....
3) .....
4).....
5) .....

Data……. Il dichiarante .....

N.B.:

1) Specificare per ogni copia il numero dei fogli da cui è composta;
2) Allegare copia di un valido documento di identità.

ALLEGATO C

DICHIARAZIONE SOSTITUTIVA DI CERTIFICAZIONE AI SENSI DELL' ART.46 DEL D.P.R. 28/12/2000 N. 445

….I….. sottoscritt… ……nato a …….. prov. ……il …….. e residente in ……...……..... via ……..…….…….....…....… consapevole che, ai sensi dall'art. 76 del D.P.R. n. 445 del 28/12/2000, le dichiarazioni mendaci, la falsità negli atti e l'uso di atti falsi sono puniti ai sensi del codice penale e delle leggi speciali in materia e consapevole che, ove i suddetti reati siano commessi per ottenere la nomina a un pubblico ufficio, possono comportare, nei casi più gravi, l'interdizione temporanea dai pubblici uffici,

DICHIARA

** Di essere in possesso dei seguenti titoli:
…….....
.....
.....
.....

Data

Il dichiarante

…….

** Identificare con precisione l'Istituto o l'Ente che ha rilasciato il titolo con l'indicazione della data di conseguimento dello stesso.
I dati sopra riportati saranno utilizzati dagli uffici esclusivamente ai fini del procedimento concorsuale per il quale sono richiesti e per le finalità strettamente connesse a tale scopo, ai sensi del D.Lgs 30.06.2003, n. 196**.**

N.B.:
1) Allegare copia di un valido documento di identità.

ISTITUTO ZOOPROFILATTICO SPERIMENTALE

Bando di avviso pubblico per l'individuazione dei componenti dell'Organismo Indipendente di Valutazione della Performance (O.I.V.) dell'Istituto Zooprofilattico Sperimentale di Puglia e Basilicata.

ART. 1

Oggetto

In esecuzione delle deliberazioni del Direttore Generale n. 162 del 27/05/2016 e n. 169 del 03/06/2016, i cui contenuti devono intendersi interamente richiamati, è indetto avviso pubblico per l'individuazione dei componenti dell'Organismo Indipendente di Valutazione (O.I.V.) dell'IZS di Puglia e Basilicata.

L'O.I.V. dell'IZS di Puglia e Basilicata, conformemente alle previsioni del comma 4 dell'art. 14 del D.lgs n.150/2009, è deputato a svolgere le seguenti funzioni:

1. monitorare il funzionamento complessivo del sistema della valutazione, della trasparenza e integrità dei controlli interni ed elabora una relazione annuale sullo stato dello stesso;
2. comunicare tempestivamente le criticità riscontrate ai competenti organi interni di governo ed amministrazione, nonché alla Corte dei conti, all'Ispettorato per la funzione pubblica e alla commissione di cui all'articolo 13 del citato D.lgs.;
3. validare la Relazione sulla performance di cui all'articolo 10 e assicurare la visibilità attraverso la pubblicazione sul sito istituzionale dell'amministrazione;
4. garantire la correttezza dei processi di misurazione e valutazione, nonché dell'utilizzo dei premi di cui al Titolo III, secondo quando previsto dal presente decreto, dai contratti nazionali, dai contratti integrativi, dai regolamenti interni all'amministrazione, nel rispetto del principio di valorizzazione del merito e della professionalità;
5. proporre, al Direttore Generale, la valutazione annuale dei dirigenti di vertice e l'attribuzione dei premi di cui ai Titolo III;
6. presidiare la corretta applicazione delle linee guida, delle metodologie e degli strumenti predisposti dalla Commissione di cui all'art 13;
7. promuovere e attestare l'assolvimento degli obblighi relativi alla trasparenza e all'integrità di cui al presente Titolo III del D.lgs. 150/2009;
8. verificare i risultati e le buone pratiche di promozione delle pari opportunità.

L'O.I.V. dovrà altresì garantire il supporto richiesto dalla Direzione Generale nelle materie di competenza.

ART. 2

Organo competente a nominare l'O.I.V.

La nomina dell'O.I.V. compete al Direttore Generale, previo esperimento delle formalità di rito, ivi inclusa l'acquisizione del parere della Funzione Pubblica prescritta per legge.

ART. 3

Requisiti di ammissione

Possono partecipare all'avviso coloro che possiedono i seguenti requisiti:

1. Requisiti generali

a) Cittadinanza:

possono essere nominati cittadini italiani e cittadini dell'Unione europea

b) Età:

non possono essere nominati componenti coloro che abbiano superato il limite di età stabilito dall'ordinamento per il pensionamento di vecchiaia.

2. Equilibrio di genere

La scelta dei componenti deve essere tale da favorire anche il rispetto dell'equilibrio di genere, in coerenza con quanto previsto dal punto 3.3 della delibera dell'ANAC n. 12/2013.

3. Requisiti attinenti all'area delle conoscenze

Ai fini della scelta la Direzione Generale terrà conto, fra l'altro, dei requisiti e degli elementi di seguito indicati:

a) Titolo di studio

Il componente deve essere in possesso di diploma di laurea specialistica o di laurea quadriennale conseguita nel previgente ordinamento degli studi. E' valutabile il possesso di titoli riconosciuti equivalenti rilasciati in altri Paesi dell'Unione Europea.

b) Tipologia del percorso formativo

È richiesta la laurea in scienze economiche e statistiche, giurisprudenza, scienze politiche, o ingegneria gestionale. Per le lauree in discipline diverse è richiesto, altresì, un titolo di studio postuniversitario in profili afferenti alle materie suddette, nonché ai settori dell'organizzazione e della gestione del personale delle pubbliche amministrazioni, dei management, della pianificazione e controllo di gestione, o della misurazione e valutazione della performance. In alternativa al possesso di un titolo di studio post-universitario, è sufficiente il possesso dell'esperienza, prevista dal paragrafo 4 di almeno cinque anni.

c) Titoli formativi ulteriormente valutabili

Sono valutabili i titoli di studio, nelle materie di cui al paragrafo 3b, conseguiti successivamente al diploma di laurea e rilasciati da istituti universitari italiani o stranieri o da primarie istituzioni formative pubbliche. Sarà necessario distinguere, ai fini della ponderatezza del titolo, tra i titoli conseguiti all'esito del percorso formativo di durata superiore a quella annuale (dottorato di ricerca, master di II livello, corsi di specializzazione) e altri titoli di specializzazione.

4. Requisiti attinenti all'area delle esperienze professionali.

I componenti devono essere in possesso di un'esperienza di almeno tre anni in posizioni di responsabilità, anche presso aziende private, nel campo del management, della pianificazione e controllo di gestione, dell'organizzazione e della gestione del personale, della misurazione e valutazione della performance e dei risultati, ovvero nel campo giuridico - amministrativo, tenendo anche conto dei compiti che derivano dall'applicazione della L. n.190/2012.

5. Requisiti attinenti all'area delle capacità.

I componenti dell'O.I.V. devono possedere, anche in relazione alla natura e ai compiti dell'amministrazione, adeguate competenze e capacità manageriali e relazionali, dovendo promuovere i valori del miglioramento continuo della performance e della qualità del servizio, nonché della trasparenza e della integrità. L'interessato deve illustrare, in una relazione di accompagnamento al curriculum, le esperienze che ritenga significative in relazione al ruolo da svolgere. Qualora il candidato abbia già rivestito un ruolo all'interno di un O.I.V. o di un Nucleo di Valutazione, anche presso altra amministrazione, deve darne indicazione nel curriculum e nella relazione di accompagnamento e illustrare l'attività precedentemente svolta in tale qualità.

6. Requisito linguistico.

II componente deve avere una buona conoscenza della lingua inglese.

Se di cittadinanza non italiana, deve altresì possedere una buona e comprovata conoscenza della lingua italiana.

7. Conoscenze informatiche.

Il componente deve avere buone conoscenze informatiche.

ART. 4

Situazioni giuridiche e personali ostative alla nomina nell'O.I.V.

a) Divieto di nomina

Ai sensi dell'articolo 14 D.lgs. n.150/2009, non possono essere nominati Componenti dell'O.I.V. dell'IZS di Puglia e Basilicata i soggetti che:

- rivestono incarichi pubblici elettivi o cariche in partiti politici o in organizzazioni sindacali;
- abbiano rapporti continuativi di collaborazione o di consulenza con le predette organizzazioni;
- abbiano rivestito simili incarichi o cariche o che abbiano avuto simili rapporti con le predette organizzazioni nei tre anni precedenti la designazione.

L'assenza delle situazioni di cui al presente punto deve essere oggetto di una formale dichiarazione del candidato, all'atto della presentazione della domanda.

b) Conflitto di interessi e cause ostative

Tenuto conto delle previsioni della L. n. 190/2012, non possono essere nominati nell'O.I.V. dell' IZS di Puglia e Basilicata coloro che:

- siano stati condannati, anche con sentenza non passata in giudicato, per i reati previsti dal capo I del titolo li del libro del Codice Penale;
- abbiano svolto incarichi di indirizzo politico presso l'IZS di Puglia e Basilicata;
- siano responsabili della prevenzione della corruzione presso lo stesso Istituto; si trovino, nei confronti dell'amministrazione, in una situazione di conflitto, anche potenziale, di interessi propri, di coniuge, di conviventi, di parenti, di affini entro il secondo grado;
- abbiano riportato in carriera una sanzione disciplinare superiore alla censura;
- siano magistrati o avvocati dello Stato che svolgano le funzioni nello stesso ambito territoriale o distrettuale in cui opera l'amministrazione presso cui deve essere costituito l'O.I.V.;
- abbiano svolto non episodicamente attività di consulenza in favore o contro l'amministrazione;
- abbiano un rapporto di coniugio, di convivenza, di parentela o di affinità entro il secondo grado con dirigenti in servizio, o con la Direzione Strategica, o con i componenti del Consiglio di Amministrazione, o con i componenti del Collegio dei Revisori;
- siano stati motivatamente rimossi dall'incarico di componente dell'O.I.V. prima della scadenza del mandato;
- siano revisori dei conti, o componenti del Consiglio di Amministrazione o componenti della Direzione Strategica presso Io stesso Istituto, o che abbiano ricoperto tale incarico nell'anno precedente l'indizione dell'avviso.

L'assenza delle situazioni di cui al presente punto deve essere oggetto di una formale dichiarazione del candidato. all'atto della presentazione della domanda.

ART. 5

Esclusività del rapporto

Non è consentita la contemporanea appartenenza a più Organismi di Valutazione o Nuclei di Valutazione.

ART. 6

Durata del mandato e eventuale revoca dell'incarico

Il mandato ha durata triennale, con decorrenza dalla data indicata nel provvedimento di nomina, svin-

colata dalla scadenza del mandato del Direttore Generale.

ART. 7

Indicazione del compenso

Ai componenti dell'O.I.V. compete un compenso annuo di € 10.000,00, maggiorato per il Presidente, del 20%.

ART. 8

Termini e modalità per la presentazione della domanda

La domanda di ammissione, redatta su carta semplice, secondo il modulo pubblicato sul sito web dell'Ente - www.izsfg.it - datata e firmata dall'aspirante ed indirizzata al Direttore Generale dell' IZS di Puglia e Basilicata, deve essere trasmessa entro il 15° giorno successivo alla data di pubblicazione del presente avviso sul Bollettino Ufficiale della Regione Puglia e della Regione Basilicata. Qualora la scadenza coincida con un giorno festivo il termine di presentazione è prorogato al primo giorno successivo non festivo.

La domanda potrà essere inoltrata entro il termine di scadenza con una delle seguenti modalità:

- raccomandata A.R. all'indirizzo della sede legale dell' IZSPB - Via Manfredonia, n. 20, 71121 Foggia. Le istanze dovranno recare sulla busta il riferimento "candidatura componente organismo indipendente di valutazione (O.I.V.) dell'IZS di Puglia e Basilicata";
- tramite consegna diretta dalle ore 9.00 alle 13.00 dal lunedì al venerdì presso gli uffici protocollo dell'IZS.

Ai fini del rispetto dei termini previsti per la presentazione delle istanze, per le domande presentate a mezzo postale fa fede il timbro dell'ufficio postale accettante e per le istanze presentate manualmente il timbro dell'amministrazione dell'Istituto.

L'Istituto non assume responsabilità per la dispersione di comunicazioni dipendente da inesatta indicazione del recapito da parte dell'istante, ovvero da mancata o tardiva comunicazione del cambiamento di recapito, ovvero per gli eventuali disguidi postali in ogni modo imputabili a caso fortuito o a forza maggiore.

Non verranno prese in considerazione:

- le istanze presentate in data anteriore alla pubblicazione del presente Avviso sul Bollettino Ufficiale delle Regioni Puglia e Basilicata;
- le istanze presentate oltre il termine previsto;
- le istanze presentate in difformità all' Avviso.

La domanda di partecipazione deve essere accompagnata da:

1. copia di documento di identità valido;
2. documento che reca la sottoscrizione dell'assenza di cause di incompatibilità, di inconferibilità e di conflitto di interesse con l'incarico O.I.V. dell' IZS, redatto ai sensi del DPR 445 e s.m.i.;
3. Curriculum formativo, lavorativo e professionale con l'indicazione di esperienze in Nuclei di Valutazione e/o in Organismi Indipendenti di Valutazione;
4. Relazione sulle più significative esperienze professionali, che:

   a) dimostri le "capacità intellettuali, manageriali, relazionali" utili per l'incarico;
   b) qualora, il candidato abbia già rivestito in ruolo all'interno di Nuclei di Valutazione o di Organismi Indipendenti di Valutazione anche presso altra Amministrazione, dia conto di questa specifica attività precedentemente svolta.

I documenti di cui ai precedenti numeri 2. e 3. vanno redatti secondo i modelli fac simile allegati al presente avviso nonché pubblicati sul sito web wcaw.ìzsfg.it.

Alla domanda inoltre deve essere accluso, in duplice copia, un elenco dei documenti e dei titoli eventualmente allegati.

I titoli devono essere prodotti in originali o in copia autenticata ai sensi di legge, ovvero autocertificati

nei casi e nei limiti previsti dalla normativa vigente. Le dichiarazioni sostitutive incomplete o non chiare non saranno ritenute valide.

ART. 9

Ammissione

Successivamente alla scadenza dei termini si procederà all'istruttoria delle domande pervenute, disponendo l'ammissione di quelle rispettose dei requisiti di partecipazione di cui al precedente art. 3.

ART. 10

Conferimento incarico

Ad avvenuto esito delle attività di verifica di cui al precedente punto 9, le candidature ammesse verranno valutate dal Direttore Generale per l'individuazione e la nomina dei componenti dell'Organismo.

È fatta salva, in tale fase, ogni possibilità di colloquio con i candidati volto ad accertarne le specifiche competenze e capacità.

ART. 11

Riserve dell'Istituto

La procedura di cui al presente avviso non vincola in alcun modo l'Istituto, che si riserva la facoltà di modificare, prorogare, sospendere o revocare il presente avviso.

L'assegnazione dell'incarico sarà disposta, previo parere favorevole del Dipartimento Funzione Pubblica sulle scelte motivate dal Direttore Generale operate fra gli aspiranti, con provvedimento deliberativo dello stesso Direttore Generale.

L'affidamento dell'incarico non determina i'istaurazione di alcun rapporto subordinato o di pubblico impiego con IZS di Puglia e Basilicata.

ART. 12

Informativa ai sensi del D.lgs. 30 giugno 2003 n.196 e s.m.i.

I dati personali e giudiziari riferiti all'istante saranno oggetto di trattamento da parte della IZS esclusivamente ai fini dell'esercizio delle funzioni istituzionali connesse all'acquisizione delle disponibilità alla designazione a componente dell'organismo indipendente di valutazione (O.I.V.) dell'IZS, alla formulazione della designazione stessa ed all'esercizio delle verifiche di cui al D.P.R. n. 445 del 28 dicembre 2000 *(Testo unico delle disposizioni legislative e regolamentari in materia di documentazione amministrativa)*.

I dati saranno trattati in modo lecito e secondo correttezza, anche con strumenti informatici, ed utilizzati in altre operazioni dl trattamento connesse, in termini compatibili con i succitati scopi.

L'interessato può far valere i diritti attribuiti dall'articolo 7 del D.lgs. 30 giugno 2003, n.196 e s.m.i. ("codice in materia di protezione dei dati personali"), nei termini e con le modalità previste dal medesimo decreto.

ART. 13

Norma di rinvio e disposizioni finali

Per tutto quanto non previsto nel presente avviso si fa espresso rinvio alle disposizioni di legge in vigore, al D. Lgs. N. 150/2009, alla L. 190/2012, alla Delibera CIVIT-ANAC n. 12/2013, alla Legge Regione Puglia n. 1/2011, nonché a tutte le norme vigenti nel periodo di efficacia dell'avviso e degli incarichi conferiti.

Il presente avviso sarà pubblicato integralmente sul Bollettino Ufficiale delle Regioni Puglia e Basilicata e sul sito Internet dell'Istituto — www.izsfu.it - fermo restando che la data di presentazione delle istanze scade il quindicesimo giorno successivo alla data di pubblicazione dell'avviso sul BUR delle Regioni Puglia e Basilicata.

* * *

Il testo integrale dell'avviso nonché tutte le informazioni relative al presente procedimento sono reperi-

bili sul sito Internet dell'Ente - www.izsfg.it.

La pubblicazione sul sito di tali informazioni ha effetto di notifica; pertanto è cura dei candidati accedere periodicamente sul sito stesso.

Responsabile del procedimento è la dott.ssa Daniela Varracchio - S.S. Gestione Risorse Umane.

Per ulteriori informazioni gli interessati possono rivolgersi alla S.S. Gestione Risorse Umane dell'Istituto Zooprofilattico Sperimentale della Puglia e della Basilicata sito in Via Manfredonia n. 20 — 71121 FOGGIA - al seguente numero 0881/786380 (dott. Antonio Maio) — fax 0881/786362.

Il Direttore Generale F.F.
DR. Antonio Fasanella

Al Direttore Generale
IZS di Puglia e Basilicata

OGGETTO: Domanda di partecipazione all'avviso pubblico, per l'individuazione dei componenti dell'Organismo Indipendente di Valutazione della Performance (O.I.V.) dell' IZS di Puglia e Basilicata.

II/La sottoscritto/a_____,
Codice Fiscale_____- consapevole che, ai sensi dell'art. 76 del D.P.R. 445 del 28/12/2000, le dichiarazioni mendaci, la falsità negli atti e l'uso di atti falsi sono puniti ai sensi del codice penale e delle leggi speciali in materia e consapevole che, ove i suddetti reati siano commessi per ottenere la nomina a un pubblico ufficio, possono comportare, nei casi più gravi, l'interdizione temporanea dai pubblici uffici,

CHIEDE

di essere ammesso/a a partecipare all'avviso pubblico, per l'individuazione dei componenti dell'Organismo Indipendente di Valutazione della Performance (O.I.V.) dell' IZS di Puglia e Basilicata di cui al D.Lgs. n. 150/2009, alla Deliberazione dell'A.N.AC. n. 12/2013 ed alla Legge Regionale della Regione Puglia n. 1 del 04.01.2011.
A tal fine, giovandosi della facoltà riconosciuta dal DPR n.450/2000 agli articoli 46 e 47, e conscio delle responsabilità penali, che l'articolo 76 dello stesso Decreto, pone in carico a chi rende dichiarazioni mendaci ad una Pubblica Amministrazione al fine di ottenere dalla stessa un beneficio,

DICHIARA

1. di essere nato/a a_____ (prov. __) il ___/___/_____
2. di essere in possesso della cittadinanza italiana, (ovvero della cittadinanza di uno Stato membro dell'unione Europea _____);
3. di godere dei diritti civili e politici;
4. di non aver riportato condanne penali;
5. di essere residente nel Comune di _____(prov. __), CAP _____Via_____n._____ tel._____ cell._____presso_____ _____(se diverso dal luogo di residenza);
6. di non avere un'età superiore alla soglia pensionabile;
7. di non rivestire la qualifica di componente di altro O.I.V. o Nucleo di Valutazione;
8. di non rivestire incarichi pubblici elettivi o cariche in partiti politici o in organizzazioni sindacali ovvero di non avere rapporti continuativi di collaborazione o di consulenza con le predette organizzazioni, ovvero di non avere rivestito simili incarichi o cariche ovvero di non avere avuto simili rapporti nei tre anni precedenti alla partecipazione del presente avviso;
9. di essere in possesso del seguente titolo di studio _____ conseguito nell'anno _____presso la Facoltà di _____dell'Università degli Studi di _____.
10. di aver conseguito i seguenti ulteriori titoli e/o attestati di perfezionamento e/o specializzazione_____ _____ _____ _____
11. di avere una buona conoscenza della lingua inglese;
    per i cittadini di altri stati membri dell'unione Europea, anche una buona conoscenza della lingua italiana;
12. di avere buone conoscenze informatiche;
13. di essere in possesso delle seguenti esperienze professionali:
    _____ _____ _____
14. di essere in possesso delle richieste capacità intellettuali, manageriali e relazionali.

Il/la sottoscritto/a dichiara di aver preso visione del bando relativo all'avviso e di accettare tutte le disposizioni ivi contenute e chiede che ogni comunicazione relativa al presente avviso avvenga al seguente indirizzo, impegnandosi a comunicare tempestivamente ogni variazione di tali dati:

_____

_____

_____

Allega ai sensi e per gli effetti del DPR 445/2000 fotocopia non autenticata di documento di riconoscimento in corso di validità.

Allegati:
a) dichiarazione di assenza di cause di incompatibilita', di inconferibilita' e di conflitto di interessi con l'incarico di componente dell'organismo Indipendente di Valutazione (O.I.V.) dell'IZS di Puglia e Basilicata.
b) dettagliato curriculum professionale datato e sottoscritto a pena di esclusione;
c) relazione di accompagnamento al curriculum, datata e firmata;
d) duplice copia dell'elenco dei documenti e dei titoli eventualmente allegati.

Data_____ Firma _____

Il/La sottoscritta dichiara di aver preso visione dell'informativa, resa dall'IZS sensi dell'art. 123 del D.Lgs. n. 196/2003 per l'avviso di selezione, ed esprime il consenso al trattamento dei dati personali, unicamente per le finalità della presente istanza.

Data_____ Firma _____

Allegato A)

AVVISO PUBBLICO PER L 'INDIVIDUAZIONE DEI COMPONENTI DELL 'ORGANISMO INDIPENDENTE DI VALUTAZIONE (O.I.V.) - IZS DI PUGLIA E BASILICATA

DICHIARAZIONE DI ASSENZA DI CAUSE DI INCOMPATIBILITA', DI INCONFERIBILITA' E DI CONFLITTO DI INTERESSI CON L'INCARICO DI COMPONENTE DELL'0IV DELL' IZSPB

Al Direttore Generale
IZS di Puglia e Basilicata

Il/La sottoscritto/a_____ ,Cod.Fisc. _____nato a_____,il_____ residente a_____, Prov._____, in via_____,n._____ telefono _____.
all'atto di presentare la domanda per la nomina a Componente dell'Organismo Indipendente di Valutazione (O.I.V.) IZS di Foggia, giovandosi della facoltà riconosciuta dal DPR 450/2000 agli articoli 46 e 47, e conscio delle responsabilità penali che l'articolo 76 dello stesso decreto pone in carico a chi rende dichiarazioni mendaci ad una Pubblica Amministrazione al fine di ottenere dalla stessa un beneficio;

DICHIARA

a. **in merito alle cause di inconferibilità dell'incarico di componente di un O.I.V.,** previste dal punto 3.4 della deliberazione dell'A.N.AC. n.12/2013:

1. di non rivestire incarichi pubblici elettivi;
2. di non rivestire cariche in partiti politici;
3. di non rivestire cariche in organizzazioni sindacali;
4. di non avere rapporti continuativi di collaborazione o di consulenza con organizzazioni sindacali;
5. di non aver rivestito incarichi pubblici elettivi negli ultimi 3 anni a far data da oggi;
6. di non aver rivestito cariche in partiti politici negli ultimi 3 anni a far data da oggi;
7. di non rivestire cariche in organizzazione sindacali negli 3 anni a far data da oggi;
8. di non aver rapporti continuativi di collaborazione o di consulenza con organizzazioni sindacali negli ultimi 3 anni a far data da oggi.

b. **in merito alle cause di conflitto di interessi ed alle cause ostative con l'incarico di Componente O.I.V.,** previste dalla deliberazione dell'A.N.A.C n. 12/2003 al punto 3.5.:

1. di non aver subito condanna, anche con sentenza non passata in giudicato, per i reati previsti dal capo I del titolo II del libro secondo del Codice Penale;
2. di non aver svolto incarichi di indirizzo politico o ricoperto cariche pubbliche elettive presso l'IZS negli ultimi 3 anni a far data da oggi;
3. di non trovarsi, nei confronti dell' IZS di Puglia e Basilicata in una situazione di conflitto, anche potenziale, di interessi propri, del coniuge, di conviventi, di parenti, di affini entro il secondo grado;
4. di non avere riportato una sanzione disciplinare superiore alla censura;
5. di non essere Magistrato o Avvocato dello Stato, che svolge le funzioni nello stesso ambito territoriale regionale o distrettuale in cui opera l' IZS di Puglia e Basilicata;
6. di non aver svolto se non episodicamente attività professionale di consulenza in favore o contro IZS di Puglia e Basilicata;
7. di non avere un rapporto di coniugio, di convivenza, di parentela o di affinità entro il secondo grado con dirigenti di Struttura Complessa e con il Direttore Generale dell'IZS di Puglia e Basilicata;

8. di non essere stato/a motivatamente rimosso/a dall'incarico di Componente di un O.I.V. prima della scadenza del mandato;

c. di non essere Componente dell'O.I.V. o del Nucleo di Valutazione di altro Ente;

d. di non essere Componente del Collegio dei Revisori, né del Consiglio di Amministrazione né della Direzione strategica dell' IZS di Puglia e Basilicata e di non aver ricoperto nessuno di tali incarichi nell'anno precedente l'indizione dell'avviso.

Data_____ **Firma** _____

Il/La sottoscritto/a dichiara di aver preso visione dell'informativa, resa dall'IZS di Puglia e Basilicata ai sensi dell'art. 123 del D.Lgs. n.196/2003 e s.m.i., ed esprime il consenso al trattamento dei dati personali, unicamente per le finalità del presente avviso di selezione.

Data_____ **Firma** _____

Allegato B)

AVVISO PUBBLICO PER L 'INDIVIDUAZIONE DEI COMPONENTI DELL 'ORGANISMO INDIPENDENTE DI VALUTAZIONE (O.I.V.) - IZS DI PUGLIA E BASILICATA

CURRICULUM FORMATIVO, PROFESSIONALE E DI ESPERIENZE, ALLEGATO ALLA DOMANDA PER LA NOMINA QUALE COMPONENTE ESTERNO O.I.V. DELL'IZSPB

Al Direttore Generale
IZS di Puglia e Basilicata

Il/La sottoscritto/a_____, Codice Fiscale_____nato/a a_____, Prov._____, il_____residente a _____(Prov._____) in via_____,n._____ telefono _____, all'atto di presentare la domanda per la nomina a Componente dell'Organismo Indipendente di Valutazione (O.I.V.) dell'IZS di Puglia e Basilicata, giovandosi della facoltà riconosciuta dal DPR 450/2000 agli articoli 46 e 47, e conscio delle responsabilità penali che l'articolo 76 dello stesso decreto pone in carico a chi rende dichiarazioni mendaci ad una Pubblica Amministrazione al fine di ottenere dalla stessa un beneficio,

DICHIARA

le seguenti voci costituenti il proprio specifico curriculum formativo, professionale e di esperienze:

- di essere in possesso, pena la non ammissibilità della domanda, della Laurea specialistica/ Laurea quadriennale[1] conseguita il_____ presso la Facoltà di _____dell'Università degli Studi di_____ in:
  - ☐Scienze economiche e statistiche,
  - ☐Giurisprudenza;
  - ☐Scienze Politiche;
  - ☐Ingegneria Gestionale;

  ovvero in _____[2] completata dal Titolo di studio post universitario in_____ conseguito (presso un Istituto universitario italiano o estero, ovvero primaria Istituzione formativa pubblica) il _____presso _____di _____, concernente profili afferenti alle materie economico statistiche, giuridiche, sociopolitiche, gestionali ed ai settori dell'organizzazione della pianificazione e della gestione del personale delle pubbliche amministrazioni, del management, della pianificazione e controllo di gestione o della misurazione e valutazione della performance, ovvero dall'esperienza di _____ in posizione di responsabilità come _____, presso l'Ente Pubblico/Azienda Privata di_____ nel campo di management, della pianificazione e controllo di gestione del personale, della misurazione e valutazione della performance e dei risultati, nel campo giuridico-amministrativo, nei compiti, che derivano dall'applicazione della Legge 190/2012 sulla "Prevenzione della Corruzione e sulla Trasparenza";

[1] *cancellare la voce o le parti della voce che non interessano.*

[2] *completare la voce se interessa, altrimenti cancellarla.*

- di essere, inoltre, in possesso di **titoli valutabili nel campo formativo**, come indicato dalla deliberazione dell'A.N.A.C. n. 12/2013, ossia:

  a) dei seguenti **titoli,** afferenti alle materie oggetto dell'attività di Componente dell'O.I.V. conseguiti all'esito di un percorso formativo di durata superiore all'annuale:
  ☐Dottorato di ricerca in _____conseguito il_____ presso _____di_____ ;
  ☐Master di II livello, in _____,conseguito il_____presso _____di_____;
  ☐Corso di specializzazione, di durata superiore all'anno, in _____,conseguito il_____presso_____di_____;
  b) dei seguenti **titoli di specializzazione in** _____ conseguito il _____presso_____di_____;
  c) dei seguenti **titoli, conseguiti all'estero**, all'esito di un percorso formativo di durata superiore all'anno:
  corso di specializzazione post universitario, in_____conseguito il_____presso l'Istituto universitario estero _____di _____;
  d) **dell'attestazione dell'effettuazione dei seguenti stage all'estero**, attinenti all'attività di Componente dell'O.I.V.:
  dal_____al_____presso_____ di _____,come _____;

- di aver maturato l'esperienza complessiva[3] di anni _____in posizioni di responsabilità nel campo management, della pianificazione e controllo di gestione, dell'organizzazione e della gestione del personale, della misurazione e valutazione della performance e dei risultati, ovvero nel campo giuridico - amministrativo nei compiti, che derivano dall'applicazione della legge 190/2012 sulla "Prevenzione della Corruzione e sulla Trasparenza":
  a) in Enti della Pubblica Amministrazione: dal _____al _____presso _____di _____come _____;
  b) presso le Imprese di diritto privato: dal _____al _____presso _____di_____come_____;

- di aver maturato l'esperienza[2] all'interno di un Nucleo di Valutazione/Organismo Indipendente della valutazione dal_____ al presso_____di_____in qualità di _____ essendone/essendone rimosso dall'incarico prima della scadenza dell'incarico per il seguente motivo _____.

- di avere una buona conoscenza della Lingua Inglese (solo per i cittadini di altri stati membri dell'unione Europea, anche una buona conoscenza della lingua italiana);

- di essere in possesso di buone conoscenze informatiche.

Data_____ Firma _____

II/La sottoscritto/a dichiara di aver preso visione dell'informativa, resa dall'IZS ai sensi dell'art. 123 del D. Lgs. n. 196/2003 per l'avviso di selezione, ed esprime il consenso al trattamento dei dati personali, unicamente per le finalità della presente istanza.
Data_____ Firma _____

[3] *completare la voce, cancellandone le parti, che non interessano.*

ISTITUTO ZOOPROFILATTICO SPERIMENTALE

Avviso pubblico per esame-colloquio per l'assegnazione di n.1 Borsa di Studio ad un/una laureato/a in Medicina Veterinaria presso la sede di Roma del Ministero della Salute per attività di coordinamento Piano Operativo di Contrasto al Bioterrorismo.

ART. 1

OGGETTO, DURATA E SEDE DI LAVORO

In esecuzione della deliberazione del Direttore Generale n. 161 del 27/05/2016, è indetto un avviso pubblico, per esame—colloquio, per l'assegnazione di n. 1 Borsa di studio per laureato/a in Medicina Veterinaria per la collaborazione con il Ministero della Salute nell'ambito dell'attivazione ed attuazione di un piano di contrasto al bioterrorismo - Responsabile scientifico del progetto dott. Antonio Fasanella.

La borsa di studio ha la durata di un periodo di tempo di 12 mesi; sono fatte salve eventuali diverse determinazioni, a scadenza della stessa, ad esito di possibili rimodulazioni delle attività nel settore di riferimento.

La sede di lavoro è presso il Ministero della Salute — Sede di Roma.

ART.2

REQUISITI DI AMMISSIONE

Possono partecipare al presente avviso pubblico coloro che sono in possesso dei seguenti requisiti:

- requisiti generali:
  - Cittadinanza italiana, salve le equiparazioni stabilite dalle leggi vigenti, o cittadinanza di uno dei Paesi dell'Unione europea.
  - Idoneità fisica all'impiego nelle mansioni specifiche: questo Ente si riserva di accertare d'ufficio l'idoneità.
  - Godimento dei diritti civili e politici.
  - Non avere riportato condanne penali e non avere procedimenti penali in corso.
  - Non avere procedimenti disciplinari in corso e/o sanzioni disciplinari nel biennio precedente.

- requisiti specifici:

  Laurea in Medicina Veterinaria o in disciplina equipollente e/o affine ai sensi dei DD.MM. 30 e 31 gennaio 1998 e s.m. e i.o titoli equipollenti o parificati ex.lege;

I requisiti di ammissione, sia generali che specifici, devono essere posseduti, a pena di esclusione, alla data di presentazione della domanda di cui al successivo art. 3.

Sono ammessi titoli di studio equipollenti o parificati ex-lege a quelli precedentemente elencati e quelli conseguiti all'estero, purché il candidato riporti, nella dichiarazione di possesso del titolo, l'indicazione della norma che stabilisce l'equipollenza o la parificazione, pena l'esclusione.

Titoli di studio diversi da quelli specificati non saranno ritenuti idonei.

Non possono essere ammessi a partecipare all'avviso coloro che siano stati esclusi dall'elettorato politico attivo e coloro che siano stati destituiti o dispensati dall'impiego presso pubbliche amministrazioni.

ART. 3

MODALITA' DI PARTECIPAZIONE

La domanda di partecipazione deve essere presentata dal candidato, unicamente in modalità telematica, non oltre le ore 24:00 del trentesimo giorno successivo alla data di pubblicazione dell'avviso sul Bollettino Ufficiale Regione Puglia; a tal fine l'Ente mette a disposizione un format elettronico per la compilazione e l'inoltro sul sito web nella categoria "Concorsi e avvisi".

Il termine per la presentazione della domanda è perentorio.

La data di presentazione della domanda di partecipazione all'avviso è certificata dalla ricevuta di avvenuta iscrizione, rilasciata dal sistema al termine della procedura di registrazione o di integrazione entro il suddetto termine di scadenza.

L'Amministrazione non assume alcuna responsabilità per la dispersione di comunicazioni dipendenti da inesatta indicazione del recapito oppure da mancata o tardiva comunicazione del cambiamento di indirizzo indicato nella domanda, né per eventuali disguidi telematici, postali o, comunque, imputabili a fatto di terzi, a caso fortuito o forza maggiore.

Alla domanda di partecipazione deve essere allegata la seguente documentazione, in formato elettronico (pdf):

- autocertificazione (redatta ai sensi della normativa vigente - vedi allegato A) del titolo di studio e degli altri requisiti di ammissione all'avviso;
- curriculum formativo professionale, redatto in carta libera, datato e firmato, contenente la seguente dicitura "_l_ sottoscritt_, consapevole delle sanzioni penali previste dall'articolo 76 del D.P.R. n. 445/2000, applicabili in caso di falsità delle presenti dichiarazioni, dichiara la veridicità di tutte le informazioni del presente curriculum"; è ammessa la firma digitale nei limiti delle vigenti disposizioni di legge;
- elenco di tutti i documenti e pubblicazioni presentati (redatto in carta libera, datato e firmato); è ammessa la firma digitale nei limiti delle vigenti disposizioni di legge;
- copia fotostatica di un documento di identità in corso di validità.

Il candidato, nelle proprie autocertificazioni, ha l'obbligo di indicare tutti i dati utili all'Ente per poter effettuare gli opportuni controlli sulla veridicità di quanto dichiarato.

Le dichiarazioni contenute nella domanda di partecipazione costituiscono dichiarazioni sostitutive di certificazioni e dichiarazioni sostitutive dell'atto di notorietà ai sensi del DPR n. 445 del 28/12/2000 e, pertanto, alla domanda deve essere allegata, a pena di esclusione, una fotocopia non autenticata di un documento d' identità in corso di validità.

In caso di indicazioni non rispondenti a veridicità, ai sensi dell'art. 75 del DPR n. 445 del 28/12/2000, il dichiarante decade dai benefici eventualmente conseguiti al provvedimento emanato.

La decadenza, disposta con delibera motivata, può intervenire in qualsiasi momento anche successivamente all'assegnazione della borsa di studio.

L'eventuale riserva di invio successivo di documenti o titoli è priva di effetti e i documenti o i titoli, inviati successivamente alla scadenza del termine, non saranno presi in considerazione. Inoltre, è escluso il rinvio a documenti già presentati dal candidato presso l'azienda in occasione di altre procedure amministrative.

L'Istituto declina sin d'ora ogni responsabilità per dispersione di comunicazioni dipendenti da:

- inesatte indicazioni del recapito da parte del concorrente o da mancata o tardiva comunicazione del cambiamento dell'indirizzo indicato nella domanda;
- eventuali disguidi postali non imputabili in ogni caso a colpa dell'amministrazione stessa; - mancato funzionamento della posta certificata o eventuali disguidi tecnici e/o informatici (invio tramite PEC), non imputabili in ogni caso a colpa dell'amministrazione, che si dovessero verificare da parte del server;
- da atti comunque imputabili a fatto di terzi, a caso fortuito o forza maggiore che possano comportare il ritardo nella presentazione della domanda rispetto ai termini previsti nel presente bando.

I concorrenti disabili devono specificare, secondo quanto previsto dall'art. 20 della L. 104/1992 e dell'art. 16 della L. 68/1999, se necessitano di particolari ausili necessari per l'espletamento delle prove in relazione alla propria disabilità, nonché l'eventuale necessità di tempi aggiuntivi. A tal fine il candidato deve presentare, contestualmente alla richiesta di ausilio e/o tempi aggiuntivi, idonea certificazione rilasciata dalla struttura pubblica competente, relativa all'accertamento della condizione di disabile.

ART. 4
AMMISSIONE

L'Amministrazione provvede alla verifica della regolarità amministrativa della documentazione presentata dai candidati e del possesso dei requisiti di ammissione.

Agli esclusi è data comunicazione motivata a mezzo raccomandata A/R.

ART. 5

COMMISSIONE ESAMINATRICE

I candidati ammessi all'esito delle attività di verifica di cui al precedente art. 4 saranno esaminati e valutati da una Commissione Esaminatrice nominata dal Direttore Generale dell'Ente.

ART. 6

DIARIO DEL COLLOQUIO

Verrà data comunicazione dei giorni, dell'ora e della sede di svolgimento dell'esame colloquio esclusivamente mediante avviso sul sito web dell'Ente.

Detto avviso avrà valore di notifica a tutti gli effetti; i candidati ai quali non sia stata comunicata l'esclusione motivata dall'avviso, sono quindi tenuti a presentarsi, senza nessun preavviso, muniti di un valido documento di riconoscimento provvisto di fotografia, presso la sede dell'Ente nella data e nell'ora suddetta.

ART. 7

PROVA D'ESAME

La prova d'esame consiste in un esame-colloquio sulle conoscenze e sulle capacità tecnico - professionali dei candidati, valutata dalla Commissione in 30/30, e si intende superata riportando un punteggio minimo di 21/30.

Gli argomenti oggetto dell'esame - colloquio sono i seguenti:

Agenti zoonosici altamente patogeni a potenziale uso bioterroristico; eziologia, patogenesi, forme cliniche, lesioni anatomo-patologiche, diagnosi e profilassi delle malattie infettive degli animali e delle zoonosi ad eziologia batterica e virale; epidemiologia veterinaria; sistemi qualità e sicurezza dei laboratori e legislazione vigente; linee guida e regolamento per il trasporto dei materiali infettivi; tecniche di biologia molecolare per la diagnosi delle malattie infettive e delle zoonosi; proteomica; epidemiologica molecolare; immunologia veterinaria; vaccini; tecniche diagnostiche sierologiche; dispositivi di protezione individuale; tecniche di sterilizzazione e disinfezione; legislazione relativa agli Istituti Zooprofilattici Sperimentali, Centri di referenza Nazionale e sulle norme del Servizio Sanitario Nazionale e sui compiti connessi all'attività da svolgere.

ART. 8

GRADUATORIA

La graduatoria sarà compilate in base all'esito concorsuale dei lavori dalla Commissione. Successivamente sarà approvata dal Direttore Generale dell'Ente e pubblicate sul sito Internet dell'Istituto www.izsfg.it.

Il giudizio della Commissione è insindacabile nel merito da parte degli aspiranti.

A parità di punteggio fra i concorrenti, la preferenza è accordata al concorrente con l'età minore ai sensi dell'art. 3, comma 7, della legge n. 127/1997.

La graduatoria rimane valida per trentasei mesi dalla data di approvazione.

La graduatoria si considera esaurita a seguito di completo scorrimento.

ART. 9

ASSEGNAZIONE E TRATTAMENTO ECONOMICO

La borsa di studio sarà assegnata al vincitore nell'ordine della graduatoria di cui al precedente art. 8.

La borsa di studio non è compatibile con altre borse di studio e/o altre tipologia di attività lavorativa. Nel caso contrario il borsista dovrà rinunciarvi.

I candidati ai quali saranno conferite le borse di studio in esito al presente avviso dovranno iniziare la propria attività alla data stabilita dal Dirigente Responsabile scientifico del progetto. L'Amministrazione può revocare l'assegnazione della borsa stessa per eventuali esigenze organizzative sopravvenute.

In caso di rinuncia o di decadenza della borsa, durante il godimento, la rimanente parte della borsa potrà essere attribuita a un altro candidato secondo la graduatoria e limitatamente al periodo di validità della stessa borsa.

Il borsista potrà rinunciare alla borsa di studio per usufruirne di un'altra presso questo Istituto, solo se avrà svolto almeno l'80% dell'intera borsa.

Al borsista è corrisposto un trattamento economico annuo pari a € 27.000,00, da corrispondere in rate mensili posticipate, previa certificazione delle attività rese.

Il candidato che non accetta l'assegnazione della borsa di studio entro cinque giorni dalla relativa notifica dell'Ente è dichiarato decaduto dalla graduatoria, salvo comprovati e giustificati motivi di impedimento; in tal caso l'Amministrazione, valutati i motivi, proroga il termine per il conferimento della borsa di studio, compatibilmente con le esigenze di servizio.

ART. 10

SOSPENSIONE BORSA

La fruizione della borsa può essere sospesa temporaneamente solo nel caso che il titolare debba assentarsi per gravidanza e puerperio o per malattia di durata superiore ad un mese. I motivi di sospensione devono essere comunque debitamente comprovati. Durante il periodo di sospensione l'erogazione del compenso viene interrotta.

E' competenza del Dirigente Responsabile Scientifico del Progetto valutare la compatibilità delle ipotesi di sospensione di cui sopra con il regolare svolgimento della borsa di studio, ai fini del raggiungimento degli obiettivi cui la borsa stessa è destinata. In caso di incompatibilità, il Dirigente potrà richiedere lo scorrimento della graduatoria, interrompendo così la borsa di studio con il titolare.

Nel caso in cui l'attività del progetto debba svolgersi in ambienti pericolosi per la salute della borsista e del nascituro, in caso di gravidanza, o del neonato durante il periodo di allattamento, la borsa di studio sarà automaticamente interrotta.

ART 11

OBBLIGHI DEL BORSISTA

E' fatto obbligo al borsista di garantire la partecipazione alle attività in linea con le indicazioni impartite dal Dirigente Responsabile della Ricerca.

Decadono dal godimento della borsa di studio coloro che non assolvono ai doveri e agli obblighi ad essa connessi e che diano luogo a rilievi per scarso profitto con motivata relazione del Dirigente Responsabile Scientifico del Progetto, che deve darne segnalazione per iscritto alla Direzione e alla S.S. Gestione Risorse Umane. La decadenza viene dichiarata con atto deliberativo motivato del Direttore.

ART 12

ACCETTAZIONE

Nel termine perentorio indicato nella richiesta dell'Ente, il vincitore della borsa di studio dovrà produrre idonea documentazione comprovante il possesso dei requisiti dichiarati in sede di partecipazione alla presente procedura comparativa.

Il vincitore dovrà altresì comunicare con lettera, entro 30 giorni, il proprio IBAN per l'accredito del rateo.

ART. 13

MISSIONI E RIMBORSO SPESE

Qualora il borsista venga inviato, per finalità legate all'attività svolta nell'ambito della borsa di studio, al di fuori della sede di assegnazione, saranno rimborsate le spese di viaggio, di vitto e di alloggio nella misura e con le modalità previste per il personale del comparto sanità.

ART. 14

TRATTAMENTO DATI PERSONALI

Ai sensi del D. Lgs. 196/2003, i dati personali forniti dai candidati sono trattati per le finalità di gestione

della procedura concorsuale e per l'eventuale assegnazione della borsa di studio ovvero per la gestione del rapporto con l'Ente.

ART. 15
DISPOSIZIONI FINALI

Ai sensi della L. 241/1990 e s.m. e i., gli atti derivanti dal presente procedimento selettivo sono accessibili da parte di tutti i candidati in quanto titolari di un interesse giuridico qualificato. Il diritto di accesso può essere esercitato da parte dei candidati solo ad avvenuto completamento di ciascuna delle due fasi su descritte (ammissione ed esame/colloquio). L'ottenimento della borsa di studio non comporta, in nessun caso, l'obbligo di assunzione da parte dell'Istituto, non configurando un rapporto di lavoro con l'Ente.

L'Amministrazione si riserva altresì la facoltà di revocare, modificare o sospendere in tutto o in parte, in qualsiasi momento, a suo insindacabile giudizio, la presente procedura concorsuale, o riaprire e/o prorogare i termini di presentazione delle domande senza che gli aspiranti possano sollevare eccezioni, diritti o pretese.

Ai sensi e per effetti delle vigenti norme è garantita la pari opportunità tra uomini e donne.

Per quanto non espressamente previsto nel presente bando si rinvia alle disposizioni vigenti in materia.

Il presente avviso è pubblicato integralmente sul Bollettino Ufficiale Regione Puglia.

* * *

Il testo integrale del bando nonché tutte le informazioni relative al presente procedimento sono reperibili sul sito Internet dell'Ente www.izsfg.it nella sezione "Concorsi e avvisi".

La pubblicazione sul sito di tali informazioni ha effetto di notifica; pertanto è cura dei candidati accedere periodicamente sul sito stesso.

Responsabile del procedimento è la dott.ssa Daniela Varracchio - S.S. Gestione Risorse Umane.

Per ulteriori informazioni gli interessati possono rivolgersi alla S.S. Gestione Risorse Umane dell'Istituto Zooprofilattico Sperimentale della Puglia e della Basilicata sito in Via Manfredonia n. 20 - 71121 FOGGIA ai seguenti numeri 0881/786380 (dott. Antonio Maio) - fax 0881/ 786362.

IL DIRETTORE GENERALE F. F.
DR. ANTONIO FASANELLA

ALLEGATO A

Al Direttore Generale
dell' Istituto Zooprofilattico Sperimentale
della Puglia e della Basilicata
Sede di Foggia

DICHIARAZIONE SOSTITUTIVA DI CERTIFICAZIONE

(art. 46 del D.P.R. n°445 del 28/12/2000)

Il/La sottoscritto/a_____nato/a a _____ Prov. _____ il _____ e residente in _____ CAP _____ Prov. _____ Via _____ n. _____ , ai sensi dell'articolo 46 del D.P.R. n. 445/2000, sotto la propria responsabilità e consapevole delle sanzioni penali previste nel caso di dichiarazioni non veritiere, di formazione o uso di atti falsi, richiamate dall'art. 76 deD.P.R. n°445/2000,

D I C H I A R A:

_____
_____
_____
_____
_____
_____
_____
_____
_____
_____
_____
_____
_____.

Il/la sottoscritto/a, inoltre, ai sensi e per gli effetti del D. Lgs. 196/2003,

AUTORIZZA

il trattamento dei dati personali contenuti nella presente dichiarazione.

LUOGO E DATA

FIRMA
(per esteso)

Avvisi

REGIONE PUGLIA COMMISSARIO STRAORDINARIO DELEGATO DISSESTO IDROGEOLOGICO
Avviso di avvio procedimento espropriativo.

Con il presente avviso ai sensi e per gli effetti dei seguenti articoli di legge:

- Art. 1; del DPR 327/01 e s.m.i.;
- Art. 10 L.R. 22/02/2005 n.3 e s.m.i.;
- Art. 7 e seguenti della legge 7 agosto 1990 n.241 e succ. mod. testi vigenti;

Il Commissario Straordinario Delegato *per l'attuazione degli interventi per la mitigazione del rischio idrogeologico nella Regione Puglia previsti nell'Accordo di Programma siglato il 25.11.2010* comunica che intende procedere, ai sensi e per gli effetti dell'art. 17 del D.P.R. n. 327/2001, così come modificato ed integrato dal Dlgs. n. 302/2002, degli articoli 8 e seguenti della Legge Regionale n. 3 del 22 febbraio 2005, nonché ai sensi della Legge 241/1990 e successive modificazioni e integrazioni, all'avvio del procedimento espropriativo degli immobili in epigrafe individuati.

RENDE NOTO

- Che gli immobili interessati dalla predetta procedura sono indicati nella tabella allegata alla presente;
- Che in data 19/02/2015 il Responsabile Unico del Procedimento ha redatto il Verbale di Validazione del Progetto Definitivo (ai sensi dell'art.55 del regolamento di cui al D.P.R. 5 ottobre 2010 n. 207) e che con Decreto Commissariale n. 93 del 23 febbraio 2015 è divenuto efficace l'atto di approvazione del progetto definitivo dei medesimi lavori ai fini "della dichiarazione di pubblica utilità, nonché di indifferibilità e urgenza dei lavori";
- Che la presente comunicazione integrale è pubblicata all'albo pretorio del Comune di Biccari (FG), del Commissario Straordinario Delegato per l'attuazione degli interventi per la mitigazione del rischio idrogeologico nella Regione Puglia, della Provincia di Foggia e della Regione Puglia sezione "Lavori Pubblici" per un periodo di venti (20) giorni consecutivi a partire dalla data di pubblicazione dello stesso,;
- Che gli atti tecnici del progetto possono essere visionati previo appuntamento telefonico al numero di telefono 0881029154 con il Responsabile del Procedimento geom. Giuseppina Caterino, presso l'Ufficio tecnico del Comune di Biccari (FG) in Piazza Municipio n. 1- 71032 Biccari (Fg).

I proprietari interessati, secondo le risultanze catastali e di seguito elencati, e gli eventuali portatori di interessi pubblici o privati, individuali o collettivi, nei trenta (30) giorni consecutivi decorrenti dalla data di pubblicazione della presente comunicazione, potranno prendere visione degli atti relativi al progetto e formulare osservazioni e ogni utile elemento per determinare il valore da attribuire all'area ai fini delle liquidazione delle indennità di esproprio previsto da Piano Particellare di esproprio facente parte del Progetto Esecutivo. Qualora, ai sensi dell'art. 3 comma 3 del D.P.R. 327/2001, colui che risulta proprietario secondo i registri catastali di un bene soggetto ad esproprio e riceva la comunicazione o la notificazione relativa alla procedura espropriativa, non sia più proprietario è tenuto a comunicarlo all'Amministrazione, indicando, altresì, ove ne sia a conoscenza, il nuovo proprietario e fornendo copia degli atti in suo possesso utili a ricostruire le vicende dell'immobile. La presente comunicazione sostituisce a tutti gli effetti quella personale, nei confronti delle ditte catastali risultanti irraggiungibili poiché, ai sensi dell'Art. 11 del DPR 327/01, il numero degli interessati dalla procedura è superiore a 50 come risulta dall'elenco delle ditte di seguito riportato:

ELENCO AREE

N.RO	DITTA	Quota di Proprietà	Fgl	Pila	Superficie da Espropriare (mq)
	Torrente Organo				
1	COLANARDI COSTANTINA nata a CANADA (EE) il 02/05/1968	1/4	43	11	22
2	COLANARDI MARIO nato a CANADA (EE) il 12/03/1976	1/6	43	11	22
3	COLANARDI VINCENZO nato a CANADA (EE) il 05/11/1966	1/6	43	11	22
4	COLANARDI VINCENZO nato a CANADA (EE) il 29/12/1963	1/4	43	11	22
5	POLIZZI CARMELA nata a RACALMUTO (AG) il 09/01/1938	1/6	43	11	22
6	DI CHIARA MARGHERITA nato/a a BICCARI (FG) il 07/03/1906	1000/1000	43	1	88
7	DI CHIARA MARIA CARMINA nata a BICCARI (FG) il 15/08/1914	1000/1000	43	2	86
8	CRISTINZIANO CLARA nata a BICCARI (FG) il 06/02/1946	1/3	43	3	51
9	CRISTINZIANO GIOVANNA nata a BICCARI (FG) il 31/10/1949	1/3	43	3	51
10	RICCO ADDOLORATA nata a BICCARI (FG) il 04/08/1960	1/9	43	3	51
11	RICCO CINZIA CAROLINA nata a BICCARI (FG) il 16/05/1963	1/9	43	3	51
12	RICCO RUGGIERO nato a LUCERA (FG) il 29/08/1969	1/9	43	3	51
13	CAVALIERE DONATO FU MICHELE nato/a a BICCARI (FG) il 02/05/1891	Comprop.	43	4	146
14	CAVALIERE LUCIA nata a BICCARI (FG) il 10/10/1893	Comprop.	43	4	146
15	CAVALIERE MADDALENA FU MICHELE nato/a a BICCARI (FG) il 06/05/1902	Comprop.	43	4	146
16	CAVALIERE RAFFAELE FU MICHELE nato/a a BICCARI (FG) il 30/11/1882	Comprop.	43	4	146
17	COZZELLA ANGELA FU FERDINANDO MAR FIORELLA	Comprop.	43	4	146
18	COZZELLA MARIA ROSA FU MICHELANGELO	Comprop.	43	4	146
19	FERRINGO COSTANZA FU DONATO nato/a a BICCARI (FG) il 12/07/1963	Comprop.	43	4	146
20	FERRINGO Filomena fu Donato mar. GUGLIELMO n. BICCARI (FG) 23/02/1950	Comprop.	43	4	146
21	FERRINGO GABRIELE FU DONATO nato/a a BICCARI (FG) il 07/09/1956	Comprop.	43	4	146
22	SILVESTRI Anna Maria di Giuseppe mar. CANNITO n. BICCARI (FG) 06/07/1975	Comprop.	43	4	146

23	SILVESTRI ANTONIO DI GIUSEPPE nato/a a BICCARI (FG) il 04/07/1885	Comprop.	43	4	146
24	SILVESTRI LUIGI DI GIUSEPPE nato/a a BICCARI (FG) il 25/02/1881	Comprop.	43	4	146
25	SILVESTRI ROSINA DI GIUSEPPE nato/a a BICCARI (FG) il14/06/1882	Comprop.	43	4	146
26	INGELIDO MARIA LUIGIA nata a BICCARI (FG) il 03/09/1935	1000/1000	43	5	79
27	BASSO RAFFAELE	1/2	43	6	83
28	ERCOLINO MARIA	1/2	43	6	83
29	GOFFREDO COSTANTINA	Usufrutto	43	6	83
30	BAJ CLELIA nata a VARESE (VA) il 22/03/1952	1000/1000	43	7	91
31	CATALANO Caterina fu Francesco n. BICCARI (FG) il 01/12/1881	7/18	43	8	178
32	CATALANO DONATO FU FRANCESCO	1/18	43	8	178
33	CATALANO FERNANDO nato a BICCARI (FG) il 28/06/1946	1/18	43	8	178
34	CATALANO FRANCESCO . SAVERIO nato a BICCARI (FG) il 10/12/1925	1/18'.	43	8	178
35	CATALANO GIUSEPPINA nata a BICCARI (FG) il 10/06/1944	1/18	43	8	178
36	CATALANO LUCIA FU FRANCESCO	1/18	43	8	178
37	CATALANO MARIA DI DONATO nato/a a BICCAR1 (FG) il 16/10/1962	6/18	43	8	178
38	CATALANO MARIA LUIGIA FU FRANCESCO n. BICCARI (FG) II 20/11/1892	1/18	43	8	178
39	CATALANO MARIA DONATA nata a BICCARI (FG) il 08/08/1927	1/18	43	8	178
40	DE MATTEO Maria fu . Carlo ved.CATALANO n. BICCARI (FG) 05/05/1972	Usufrutto	43	8	178
41	IACOBBE FEDERICO nato a BICCARI (FG) il 07/02/1945	2/30	43	9	384
42	IACOBBE GIOVINA nata a BICCARI (FG) il 30/10/1939	2/30	43	9	384
43	IACOBBE LUCIA nata a' BICCARI (FG) il 03/04/1936	2I30	43	9	384
44	IACOBBE MARIA COSTANTINA nata a BICCARI (FG) il 30/10/1939	2/30	43	9	384
45	IACOBBE NICOLA nato a TRINITAPOLI (FG) il 23/08/1910	20/30	43	9	384
46	IACOBBE TOMMASO nato a BICCARI (FG) il 14/01/1934	2/30	43	9	384
47	NARDONE MICHELE ARCANGELO nato a BICCARI (FG) il 29/01/1950	1/1	44	1161	24
48	STAMPONE ANTONIO nato a BICCARI (FG) il 11/12/1943	1/1	44	1163	30
	Torrente Calcare				
49	MINELLI Maria Pasqualina n. Montefalcone di Val Forfore (BN) 20/06/1925	7/1000	24	150	825

50	ONORATO ANGELINA n. STATI UNITI D'AMERICA (EE) 24/04/1927	20/1000	24	150	825
51	ONORATO Giuseppina n. STATI UNITI D'AMERICA (EE) 18/03/1924	20/1000	24	150	825
52	ONORATO MARIA nato/a a LUCERA (FG) il 13/10/1928	20/1000	24	150	825
53	ONORATO TERESA n. STATI UNITI D'AMERICA (EE) il 02/05/1933	20/1000	24	150	825
54	PETRONE DOMINICK n. STATI UNITI D'AMERICA (EE) il 14/09/1958	10/1000	24	150	825
55	PETRONE DONNA MARIA n. STATI UNITI D'AMERICA (EE) 14/09/1958	10/1000	24	150	825
56	QUARTUCCI ANNA nato/a a BICCARI (FG) il 21/01/1998	100/1000	24	150	825
57	QUARTUCCI ANTONIO LORENZO n. BICCARI (FG) il 27/10/1930	25/1000	24	150	825
58	QUARTUCCI CARMELA nata a BICCARI (FG) il 19/02/1956	6/1000	24	150	825
59	QUARTUCCI CONCETTA nata a BICCARI (FG) il 08/03/1953	6/1000	24	150	825
60	QUARTUCCI FERNANDO ANTONIO nato a BICCARI (FG) il08/11/1944	17/1000	24	150	825
61	QUARTUCCI FRANCESCO nato a BICCARI (FG) il 16/05/1940	17/1000	24	150	825
62	QUARTUCCI GIUSEPPE nato a BICCARI (FG) il 19/03/1963	6/1000	24	150	825
63	QUARTUCCI MARIA ANGELA nata a BICCARI (FG) il 05/11/1948	17/1000	24	150	825
64	QUARTUCCI MARIA GIUSEPPA nata a BICCARI (FG) il 26/09/1927	25/1000	24	150	825
65	QUARTUCCI MICHELE nato a BICCARI (FG) il 30/06/1938	17/1000	24	150	825
66	QUARTUCCI ROSA nata a BICCARI (FG) il 16/01/1922	25/1000	24	150	825
67	RICCI CARLO nato a LUCERA (FG) il 27/08/1939	20/1000	24	150	825
68	RICCI GIUSEPPE nato a LUCERA (FG) il 04/01/1933	20/1000	24	150	825
69	RICCI MARIA ROSA nata a-LUCERA (FG) il 31/12/1936	20/1000	24	150	825
70	RICCI MARIO nato a LUCERA (FG) il 16/03/1942	20/1000	24	150	825
71	RICCI MICHELE nato a BICCARI (FG) il 10/03/1935	20/1000	24	150	825

72	SBARRA MATILDE nata a LUCERA (FG) il 14/09/1915	32/1000	24	150	825
73	SESSA ANGIOLA nata a BICCARI (FG) il 27/07/1937	20/1000	24	150	825
74	SESSA ANGIOLINA nato/a a BICCARI (FG) il 27/07/1937	500/1000	24	150	825
75	SESSA GABRIELE nato a BICCARI (FG) il 16/07/1947	20/1000	24	150	825
76	SESSA GIUSEPPINA nata a BICCARI (FG) il 02/09/1944	20/1000	24	150	825
77	SESSA LIDIA nata a BICCARI (FG) il 22/04/1941	20/1000	24	150	825
78	SESSA MARIA ANTONIA nata a BICCARI (FG) il 07/02/1933	20/1000	24	150	825
79	INGELIDO ANTONIETTA nata a BICCARI (FG) il 08/04/1951	9/90	24	137	52
80	INGELIDO ANTONIETTA nata a BICCARI (FG) il 18/05/1949	45/90	24	137	52
81	INGELIDO ANTONIO nato a BICCARI (FG) il 25/09/1961	9/90	24	137	52
82	INGELIDO MARIA GIUSEPPA nata a BICCARI (FG) il 24/01/1955	9/90	24	137	52
83	INGELIDO OTTAVIO nato a BICCARI (FG) il 13/01/1965	9/90	24	137	52
84	MOLLE ANTONIO nato a BICCARI (FG) il 28/09/1955	3/90	24	137	52
85	MOLLE GIUSEPPE nato a FOGGIA (FG) il 05/08/1984	3/90	24	137	52
86	MOLLE MARIA ROSA nata a FOGGIA (FG) il 10/05/1978	3/90	24	137	52
87	RUSSO MARIA CONCETTA nata a BICCARI (FG) il 10/08/1926	Usufrutto	24	137	52
88	BALIA ANTONIETTA nata a FOGGIA (FG) il 30/07/1934	12/72	24	136	63
89	DI FRANCO ANNA RITA nata a FOGGIA (FG) il 24/12/1971	9/72	24	136	63
90	DI FRANCO ANTONIO nato a BICCARI (FG) il 16/10/1965	9/72	24	136	63
91	DI FRANCO Donatella Maria Grazia n. MILANO (MI) 05/12/1969	8/72	24	136	63
92	DI FRANCO DONATO nato a BICCARI (FG) il 29/12/1956	9/72	24	136	63
93	DI FRANCO Giuseppina Maria Chiara n. MILANO (MI) 14/12/1968	8/72	24	136	63

94	DI FRANCO PAOLO nato a FOGGIA (FG) il 16/03/1977	9/72	24	136	63
95	DI FRANCO Paolo Antonio Donato n. MILANO (MI) 07/01/1967	8/72	24	136	63
96	ZICCARDI DONATO COSTANTINO nato a LUCERA (FG) Il 96 13/05/1951	1/2	24	152	694
			24	153	224
97	ZICCARDI MARIA ROSARIA nata a LUCERA (FG) il 23/04/1950	1/2	24	152	694
			24	153	224
98	DI SANTO ANNITA nata a LUCERA (FG) il 12/07/1941	1000/1000	24	140	348
99	FORESE MICHELARCANGELO nato a BICCARI (FG) il 15/02/1948	1/2	24	149	609
			24	588	64
100	TURSI ROSA nata a BICCARI:(FG) il 04/10/19481/2 :	1/2	24	149	609
			24	588	64
101	FROHLER MARIA ERNA nata a GERMANIA (EE) il 08/06/1951	1/3	24	201	45
			24	202	5
105	FORESE MICHELARCANGELO nato a BICCARI (FG) il 16/02/1948	1/1	24	82	234
106	TILLI ARCANGELA nata a BICCARI (FG) il 18/04/1958	1/1	24	209	156
			24	210	188
107	CODUTI ANNA MARIA nata a FOGGIA (FG) il 10/09/1961	1/6	24	11	175
			24	273	223
108	CODUTI ANNUNZIATA nata a BICCARI (FG) il 18/03/1965	1/6	24	273	223
			24	11	175
109	CODUTI Valentino n. Montefalcone di Valfortore (BN) 05/09/1931	4/6	24	227	861
			24	211	175

110	CAPOZZI ANNA nata a BICCARI (FG) il 07/06/1928	Usufrutto 1/2	24	227	861
			24	407	718
			24	304	616
111	MENICHELLA DONATO nato a BICCARI (FG) il 21/07/1958	Nuda prop. 1/2	24	227	861
			24	407	718
			24	304	616
112	MENICHELLA DONATO nato a BICCARI (FG) il 21/07/1958	Prop. 1/2	24	227	861
			24	407	718
			24	304	616
113	SABATINO LUCIA nata a BICCARI (FG) il 18/02/1946	1000/1000	24	244	463
114	SESSA MARIA TERESA nata a BICCARI (FG) il 19/10/1948	1000/1000	24	246	369
			24	293	125
			24	386	148
			24	205	1
115	CHECCHIA GIUSEPPE nato a MILANO (MI) il 24/01/1963	1000/1000	24	272	77
116	DE BRITA COSTANTINO nato a BICCARI (FG) il 17/04/1953	1000/1000	24	316	273
117	STAMPONE ANTONIETTA nata a BICCARI (FG) il 14/02/1961	1/2	24	68	83
118	STAMPONE LUCIA nata a BICCARI (FG) il 14/06/1968	1/2	24	368	83

119	MOLLE FERNANDO ANTONIO nato a FOGGIA (FG) il 04/12/1962	1000/1000	24	458	107
120	DI BRITA MICHELINA nata a TROIA (FG) il 05/05/1960	1000/1000	24	516	11
121	CALO ALESSANDRO nato a BICCARI (FG) il 28/12/1930	1/2	24	531	704
122	CHIARO GAUDENZIA nata a BICCARI (FG) il 26/11/1935	1/2	24	531	704
123	PESCRILLI LUIGI nato a BICCARI (FG) il 01/08/1927	1/1	31	319	466
			31	463	46
			31	307	85
			32	1	356
124	SABATINO Giovanni Pompeo n. Roseto Valfortore (FG) 09/08/1934	1/1	32	159	157
			32	14	416
125	MASCITTI VINCENZO nato a FOGGIA (FG) il 03/03/1960	1/1	31	70	308
126	MENICHELLA MARIA GIOVANNA nata a BICCARI (FG) il 14/06/1931	1/1	31	309	75
			31	310	11
			31	311	226
			31	302	7

Il Responsabile Unico del Procedimento
Geom. Giuseppina Caterino

Il Soggeto Attuatore
Ing. Antonio Pulli

AMMINISTRAZIONE PROVINCIALE FOGGIA

Iscrizione nell'Albo regionale dei tecnici competenti in acustica Ambientale. II semestre Anno 2016.

Il Responsabile del Servizio, con D.D. n. 981 del 31/05/2016, esecutiva ai termini di legge, ha determinato quanto segue:

- l'iscrizione all'albo regionale dei tecnici competenti in acustica ambientale nella Provincia di Foggia dei tecnici sottoelencati, ai sensi della legge 26 ottobre 1995, n. 447 e successive modifiche e integrazioni, secondo il numero progressivo di seguito riportato:

	Cognome	Nome	Data di nascita	Luogo di nascita	Residenza	Indirizzo
FG 223	PEDONE	Lucia Viviana	09/01/1987	Foggia	Foggia	Via S. Bhatti,14
FG 224	ROBLES	Nicola	05/02/1971	San Giovanni Rotondo	Apricena	Via Enrico Toti,2

AMMINISTRAZIONE PROVINCIALE FOGGIA

Estratto parere di VIA. Ditta SIMA ECOLOGICA.

La Ditta SIMA ECOLOGICA srl ha trasmesso all'Ufficio Ambiente della Provincia di Foggia richiesta di attivazione della procedura di verifica di assoggettabilità a Valutazione Impatto Ambientale relativa ad un ampliamento di un impianto di messa a riserva recupero rifiuti speciali non pericolosi, ubicato nel Comune di San Paolo di Civitate, ai sensi della L.R. 11del 12 aprile 2001.

Il Dirigente del Settore, preso atto del parere espresso dal Comitato Tecnico per la V.I.A., ha determinato, con atto n. 988 del 01/06/2016 di non assoggettare alla procedura di VIA il progetto di che trattasi.

AUTORITA' DI BACINO PUGLIA

Piano di Assetto Idrogeologico. Nuove perimetrazioni. Sava, Leverano, Bisceglie.

Il Comitato Istituzionale dell'Autorità di Bacino della Puglia ha approvato nuove perimetrazioni che riguardano il territorio di competenza. Le nuove perimetrazioni sono entrate in vigore dalla data di pubblicazione sul sito dell'Autorità di Bacino della Puglia www.adb.puglia.it ovvero il 07/06/2016 e riguardano i territori comunali di SAVA, LEVERANO e BISCEGLIE. Il Piano Stralcio di Assetto Idrogeologico così come modificato è consultabile presso il sito dell'Autorità.

AUTORITA' DI BACINO PUGLIA

Piano di Assetto Idrogeologico. Maruggio.

Il Comitato Istituzionale dell'Autorità di Bacino della Puglia, con Delibera n° 15 del 30.05.2016, ha approvato il Piano di Assetto Idrogeologico P.A.I. per il territorio comunale di Maruggio in ottemperanza alla Sentenza TSAP n° 128/09. Tale Piano è entrato in vigore dalla data di pubblicazione sul sito dell'Autorità di Bacino della Puglia www.adb.puglia.it. ovvero dal 01.06.2016 ed è consultabile presso il sito dell'Autorità.

AUTORITA' DI BACINO PUGLIA

Piano di Assetto Idrogeologico. Muro Leccese.

Il Comitato Istituzionale dell'Autorità di Bacino della Puglia, con Delibera n° 13 del 30.05.2016, ha approvato il Progetto di P.A.I. per il territorio comunale di Muro Leccese in ottemperanza alla Sentenza TSAP n° 127/09.

Il Progetto di Piano Stralcio di Assetto Idrogeologico, così come approvato, è consultabile presso il sito dell'Autorità www.adb.puglia.it

AUTORITA' DI BACINO PUGLIA

Piano di Assetto Idrogeologico. Nardò.

Il Comitato Istituzionale dell'Autorità di Bacino della Puglia, con Delibera n° 14 del 30.05.2016, ha approvato il Piano di Assetto Idrogeologico P.A.I. per il territorio comunale di Nardò in ottemperanza alla Sentenza TSAP n° 127/09.

Tale Piano è entrato in vigore dalla data di pubblicazione sul sito dell'Autorità di Bacino della Puglia www.adb.puglia.it. ovvero dal 01.06.2016 ed è consultabile presso il sito dell'Autorità.

AUTORITÀ DI BACINO PUGLIA

Piano di Assetto Idrogeologico. Patù.

Il Comitato Istituzionale dell'Autorità di Bacino della Puglia, con Delibera n° 16 del 30.05.2016, ha approvato il Piano di Assetto Idrogeologico P.A.I. per il territorio comunale di Patù in ottemperanza alla Sentenza TSAP n° 127/09.

Tale Piano è entrato in vigore dalla data di pubblicazione sul sito dell'Autorità di Bacino della Puglia www.adb.puglia.it. ovvero dal 01.06.2016 ed è consultabile presso il sito dell'Autorità

AUTORITÀ DI BACINO PUGLIA

Piano di Assetto Idrogeologico. Ruffano.

Il Comitato Istituzionale dell'Autorità di Bacino della Puglia, con Delibera n° 11 del 30.05.2016, ha annullato in autotutela il Progetto di P.A.I. per il territorio comunale di Ruffano, redatto in ottemperanza alla Sentenza TSAP127/09.

La Delibera è consultabile presso il sito dell'Autorità www.adb.puglia.it

AUTORITÀ DI BACINO PUGLIA

Piano di Assetto Idrogeologico. Taurisano.

Il Comitato Istituzionale dell'Autorità di Bacino della Puglia, con Delibera n° 12 del 30.05.2016, ha annullato in autotutela il Progetto di P.A.I. per il territorio comunale di Taurisano, redatto in ottemperanza alla Sentenza TSAP127/09.

La Delibera è consultabile presso il sito dell'Autorità www.adb.puglia.it

CITTÀ METROPOLITANA DI BARI
Procedura di assoggettabilità a VIA.
Proponente CALCESTRUZZI.

IL DIRIGENTE DEL SERVIZIO

DETERMINA

"….omissis…."

1. di **assoggettare alla procedura di Valutazione d'Impatto Ambientale**, per tutte le motivazioni espresse in narrativa, che qui si intendono integralmente richiamate e sulla base della documentazione agli atti, ai sensi dell'art.20, comma 6, del D.Lgs. n.152/06, in conformità al parere del Comitato V.I.A. della Città Metropolitana di Bari, il progetto relativo all'impianto di produzione di calcestruzzo preconfezionato, di proprietà della CALCESTRUZZI S.p.A. con sede legale in Via G. Camozzi, 124 - 24121 Bergamo, ubicato in Triggiano (BA) alla Via Giannavalla frazione San Giorgio -, secondo la soluzione progettuale indicata dagli elaborati prodotti dalla società proponente;
2. che il presente provvedimento non sostituisce ogni altro parere e/o autorizzazione previsto per legge, né esonera il soggetto proponente dall'acquisizione degli stessi nonché di fare salve le autorizzazioni i nulla osta, le prescrizioni e la vigilanza di competenza dello Stato, della Regione e degli altri Enti derivanti dalla legislazione vigente in materia di tutela dell'ambiente e della salute pubblica;
3. di notificare il presente provvedimento:
   - alla società CALCESTRUZZI S.p.A. con sede legale in Via G. Camozzi, 124 - 24121 Bergamo
   - al Sig. Sindaco del Comune di Triggiano
   - ad ARPA PUGLIA
   - ASL BA SISP
   - al Dirigente del Servizio Ecologia, Servizio VIA-VAS della Regione Puglia, Via delle Magnolie, 6
   - Modugno
   - al Dirigente del Servizio di Polizia Provinciale e Protezione Civile della Città Metropolitana di Bari
4. di pubblicare la presente determinazione all'Albo Pretorio di questo Ente per 15 giorni consecutivi, nonché, ai sensi dell'art. 20, comma 7, del D. Lgs. n.152/06 sul sito web della Città Metropolitana di Bari e, per estratto, della sola parte dispositiva, sul Bollettino Ufficiale della Regione Puglia;
5. di dare atto che la presente determinazione non da luogo ad oneri ed impegno di spesa a carico del bilancio della Provincia di Bari;
6. di rendere noto che avverso il suesteso provvedimento è ammesso ricorso dinanzi al Tribunale Amministrativo regionale competente per territorio entro 60 giorni dalla data di notificazione o dell'avvenuta piena conoscenza dello stesso, ovvero ricorso straordinario al Presidente della Repubblica entro 120 giorni dalla data di notificazione o dell'avvenuta piena conoscenza dello stesso, ai sensi del DPR 24.11.1971 n.1199

Il Dirigente ad interim
Avv. Nunzia Positano

CITTÀ METROPOLITANA DI BARI
Procedura di assoggettabilità a VIA.
Proponente Servizio Edilizia Territorio Viabilità.

IL DIRIGENTE

DETERMINA

"…..omissis…."

Per tutte le motivazioni e considerazioni espresse in narrativa che qui si intendono integralmente riportate, in conformità al parere del Comitato VIA, agli esiti delle sedute di conferenza di servizi e richiamando tutte le prescrizioni indicate dagli Enti intervenuti nel procedimento che qui si intendono integralmente riportate

1. di escludere dalla procedura di V.LA, ai sensi dell'art. 20 co. 5 del D. Lgs. n. 152/06 e s.m.i. il progetto *S.P. 92 Bitritto - Modugno Adeguamento funzionale ed ampliamento del tratto compreso tra il km 0+000 ed il km 1+250*, subordinatamente alle seguenti condizioni:

   a) il Servizio Edilizia Pubblica e Territorio - Sezione Viabilità dovrà osservare le prescrizioni/condizioni impartite da tutti i soggetti coinvolti nel procedimento, di cui ai pareri in premessa riportati agli atti del procedimento;

   b) vengano osservate le misure di mitigazione ambientale descritte nell'elaborato per la procedura di Verifica di assoggettabilità a VIA, agli atti del procedimento;

2. di dare atto che ai fini della realizzazione dell'intervento dovrà essere acquisito, preventivamente sul progetto definitivo, l'Accertamento di Compatibilità Paesaggistica ex art. 91 delle NTA del P.P.T.R., sulla base del parere preliminare favorevole espresso dall'Ufficio regionale con la nota n.2528/2016 citato in premessa;
3. che il presente provvedimento non sostituisce ogni altro parere e/o autorizzazione previsto per legge, né esonera il soggetto proponente dall'acquisizione degli stessi;
4. di dichiarare il presente provvedimento esecutivo;
5. di notificare il presente provvedimento a: Comune di Modugno, Comune di Bitritto - Autorità di Bacino della Puglia - Sopraintendenza per i beni archeologici della Puglia - Sopraintendenza per i Beni Architettonici e Paesaggistici per le Province di Bari, B.A.T e Foggia - Direzione Regionale per i Beni culturali e Paesaggistici della Puglia - Regione Puglia Servizio Assetto del Territorio Ufficio Attuazione Pianificazione Paesaggistica — ARPA Puglia, nonché alla soggetto proponente;
6. di comunicare il presente provvedimento per opportuna conoscenza al Sindaco della Città Metropolitana;
6. di pubblicare un estratto del presente provvedimento sul Bollettino Ufficiale della Regione Puglia;
7. di dare atto che la presente determinazione non dà luogo ad impegno di spesa a carico del bilancio della Città Metropolitana di Bari;
8. di dare atto che la stessa va pubblicata all'Albo pretorio di questo Ente per 15 giorni consecutivi.

Il Dirigente ad interim
Avv. Nunzia Positano

COMUNE DI GALATINA

Procedura di verifica di assoggettabilità a VAS. Comparto C13 PUG.

IL RESPONSABILE DEL SERVIZIO

Visto il Decreto Sindacale n. 12 del 07/04/2016, con il quale è stato conferito l'incarico di reggenza *ad interim* della Direzione Territorio e Ambiente ed affidata la responsabilità e la direzione dei Servizi ivi indicati, ai fini del raggiungimento degli obiettivi definiti in sede di PEG/PDO ed in ogni altro atto di indirizzo e programmazione degli Organi di Governo;

Visti l'art. 107 e l'articolo 109, comma 1, del decreto legislativo 18 agosto 2000, n. 267 e successive modificazioni, recante il Testo Unico sull'ordinamento degli enti locali (T.U.E.L.);

Vista la deliberazione del Consiglio Comunale n. 24 del 17/05/2016, esecutiva ai sensi di legge, con la quale è stato approvato il Bilancio di previsione per gli esercizi finanziari 2016-2017-2018;

Visto il vigente Regolamento di organizzazione degli Uffici e dei Servizi approvato con Deliberazione Commissariale n. 49/2012 e modificato con successiva Deliberazione di Giunta Comunale n. 164/2014;

Vista la Determinazione Registro Generale n. 104 del 28/01/201 5 del Dirigente della Direzione Territorio e Ambiente con la quale è stata affidata la responsabilità del "Servizio 3 - Ambiente, Turismo e Marketing territoriale";

Premesso che:

- con nota acquisita al protocollo generale di questo Comune con il n. 15000 del 29.04.2015, la Società "Costruzioni Antonio Gianturco s.r.l." con sede legale in Galatina alla Piazza Alighieri,59, C.da Matarano n.3/A, presentava istanza di attivazione della procedura di verifica di assoggettabilità a VAS per il Comparto C13 del PUG di Galatina, trasmettendo la documentazione di rito in formato cartaceo e digitale;

- con nota prot. n.44049 del 10.12.2015, il Dirigente della Direzione Territorio e Ambiente, in qualità di "autorità procedente" inoltrava a questo Servizio, individuato con deliberazione di G.C. n.8 del 14.01.2015 quale "autorità competente" nelle procedure di VIA e VAS, formale istanza per l,espletamento della verifica di assoggettabilità a VAS per il comparto in oggetto, ai sensi dell,art.8 della L.R. n.44/2012, come modificata dalla L.R. n.4/2014, con allegata la seguente documentazione:

1) copia della Delibera di Consiglio Comunale n. 29 del 2 5/11/2014, di adozione del Comparto n.13 del PUG di Galatina;
2) copia della Delibera di G.C.n.382 del 17.11.2015 di avvio della procedura di verifica di assoggettabilità a VAS per il comparto in argomento;
3) rapporto preliminare di verifica come trasmesso dalla società proponente con nota prot. n.15000 del 29.04.2015;
4) copia dei seguenti elaborati di piano:
   - Tav. A - Relazione illustrativa;
   - Elaborato B - Relazione Geologica;
   - Tav. C - Norme di Attuazione;
   - Tav. D - Computo di Urbanizzazioni;
   - Tav. E - Schema di convenzione;
   - Tav. F - Tabella di Ripartizione;
   - Tav. 1 - Inquadramento territoriale - stralcio PUG - stralcio catastale stralcio PAI - rilievo fotografico;
   - Tav. 2 - Planimetria Generale;
   - Tav. 3 - Planimetria Generale di lottizzazione con quotizzazione;

- Tav. 4/ 5 - Tipologie edilizie di progetto - prospetti - sezioni;
- Tav. 6 - Planivolumetrico;
- Tav.7a - Planimetria rete idrica;
- Tav.7b - Planimetria rete fognatura bianca;
- Tav.7c - Planimetria rete fognatura nera;
- Tav.7d - Planimetria indicazione cavidotti - posizione pali e quadro generale;
- Tav. 7e - Planimetria rete gas;

5) proposta elenco dei seguenti soggetti competenti in materia ambientale e degli Enti territoriali interessati da consultare:
   - Regione Puglia Servizio Urbanistica
   - Regione Puglia Servizio Assetto del Territorio
   - Provincia di Lecce - Servizio Ambiente e Polizia Provinciale
   - Autorità Idrica Pugliese
   - ARPA Puglia
   - Autorità di Bacino -Regione Puglia
   - Azienda Sanitaria Locale LE
   - MiBACT -Direzione Regionale per i Beni Culturali e Paesaggistici
   - MiBACT -Soprintendenza per i Beni Archeologici per la Puglia
   - MiBACT -Soprintendenza per i Beni Architettonici e per il Paesaggio per le Province di Lecce, Brindisi e Taranto;
6) copia parere dell'Autorità di Bacino(nota acquisita al protocollo generale del Comune di Galatina con il n. 30443 del 11.09.2014), che ha ritenuto l'intervento in parola compatibile con il PAI vigente, nel rispetto di determinate ed esplicitate condizioni;

7) estratto della pubblicazione degli atti comunali di cui ai punti 1,2 all'Albo Pretorio;
   - per quanto innanzi, con nota PEC prot. n.4483 del 05.02.2016, questo Servizio, in qualità di autorità competente in materia di VIA e VAS giusta delega conferita ai Comuni ai sensi dell,art.10 comma 1 lett.a) della L.R.n.4 del 12/02/2014, verificata la completezza della documentazione pervenuta, provvedeva ad individuare i seguenti soggetti competenti in materia ambientale ed Enti territoriali interessati (di seguito indicati complessivamente come SCMA) ai sensi degli articoli 5 e 6 e dell,art.8 comma 2 della L.R. n.44/12, comunicando agli stessi, ai fini della consultazione di cui all'art. 8 della l.r. n.44/2012, la pubblicazione - sul sito istituzionale del Comune di Galatina - della documentazione ricevuta:
     - Regione Puglia Servizio Urbanistica
     - Regione Puglia Servizio Assetto del Territorio
     - Provincia di Lecce - Servizio Ambiente e Polizia Provinciale
     - Autorità Idrica Pugliese
     - ARPA Puglia
     - Autorità di Bacino -Regione Puglia
     - Azienda Sanitaria Locale LE
     - MiBACT -Direzione Regionale per i Beni Culturali e Paesaggistici
     - MiBACT -Soprintendenza per i Beni Archeologici per la Puglia
     - MiBACT -Soprintendenza per i Beni Architettonici e per il Paesaggio per le Province di Lecce, Brindisi e Taranto;

- con la nota PEC di cui innanzi si invitavano i SCMA, consultati per le finalità di cui ai commi 1 e 2 dell,art.6 della L.R.n.44/12, ad inviare il proprio contributo entro 30 giorni dalla ricezione della stessa;

Considerato che:

- con nota prot.n. 2287 del 02.03.2016, acquisita al prot.com. n. 20160008294 del 02.03.2016, la Soprintendenza per i Beni Archeologici per la Puglia, ha espresso il proprio parere di non assoggettabilità a VAS per il Piano in oggetto, rammentando tuttavia che *"ai sensi della normativa sull'archeologia preventiva (D.Lgs 163/2006, artt.95 e 96) i progetti di opere pubbliche da realizzarsi in regime d'appalto e comportanti interventi al di sotto delle quote di calpestio attuali, devono essere sottoposti in via preliminare all'esame di questa Soprintendenza anche per aree non vincolate"*;

- con nota prot.n. 0003344 del 10.03.2016, acquisita al prot.com. n. 20160009872 del 11.03.2016, l'Autorità di Bacino della Puglia ha espresso il proprio parere di compatibilità del Piano in oggetto con il PAI vigente, a condizione che *"per le aree destinate a verde sia privato che attrezzato, non si apportino modifiche alla morfologia dei luoghi e ai caratteri di permeabilità delle superfici. Pertanto non dovranno essere piantumati alberi ad alto fusto ma sono consentiti unicamente formazioni arbustive e prato permanente. Inoltre i percorsi pedonali dovranno essere realizzati con materiali drenanti che non aumentano l'impermeabilità dei suoli e dovrà essere apposta idonea segnaletica atta a evidenziare la pericolosità dei luoghi. Infine si dovrà tenere conto della presenza di una potenziale attività a rischio nell'aggiornamento del Piano di Protezione Civile.";*

- con nota prot.n. 44755 del 14.03.2016, acclarata al prot. comunale n. 20160010283 del 1 5.03.2016, il Dipartimento di Prevenzione Servizio Igiene e Sanità Pubblica dell'ASL Lecce, ha espresso il proprio parere di esclusione del Piano in oggetto dal procedimento di VAS, rappresentando *"Relativamente alle opere di urbanizzazione primaria, la condotta di fognatura nera dovrà essere sottoposta per almeno mt. 1 rispetto alla condotta per l'approvvigionamento idrico. Per quanto concerne le valutazioni inerenti i requisiti igienico-sanitari degli edifici, si rimanda al parere che verrà espresso da parte di questo Servizio nella fase di procedura di approvazione del progetto dell'opera in argomento."*;

Dato atto:

- dell'assenza di ulteriori pareri o richieste di integrazioni da parte degli altri SCMA interpellati;

- dell'assenza di osservazioni da parte di enti, cittadini e/o eventuali portatori di interesse;

Viste le risultanze istruttorie contenute nella relazione che viene allegata al presente atto per farne parte integrante e sostanziale (ALLEGATO 1);

Dato atto che:

- come si evince dai contenuti della stessa relazione istruttoria, si ritiene di dover escludere dalla procedura di valutazione ambientale strategica di cui agli articoli 9-15 della L.R. n.44/2012 e ss.mm.ii. , il Comparto C 13 PUG nel Comune di Galatina (LE) in quanto non comporta impatti ambientali significativi sull'ambiente, inteso come sistema di relazioni fra i fattori antropici, naturalistici, chimico- fisici, climatici, paesaggistici, architettonici, culturali, agricoli ed economici (art. 5, comma 1, lettera c, D.Lgs. 152/2006 e ss.mm.ii.), fermo restando il rispetto della normativa ambientale pertinente e a condizione che:

  1) siano rispettate le prescrizioni contenute nei contributi resi dai S.C.M.A. e innanzi richiamati;
  2) le misure di mitigazione e le azioni di compensazione indicate al punto 6.3 del RAP assumano carattere prescrittivo e vengano inserite nelle Norme Tecniche di Attuazione del Comparto C13 prima dell'approvazione definitiva dello stesso;

3) siano rispettate le seguenti ulteriori prescrizioni, integrando laddove necessario gli elaborati scritto-grafici anteriormente alla data di approvazione del piano;
   a. si promuova l'edilizia sostenibile secondo i criteri di cui alla l.r. 13/2008 "Norme per l'abitare sostenibile", assumendo a riferimenti tecnici e/o normativi per il miglioramento della qualità progettuale:
      - il Protocollo Itaca Residenziale 2011;
      - gli obblighi di utilizzo di fonti rinnovabili per la copertura dei consumi di calore, di elettricità e per il raffrescamento stabiliti dal D.Lgs. 03/03/2011 n.28 e s.m.i., all,art.11 e al relativo Allegato 3;
      - le misure di risparmio energetico e prevenzione dell'inquinamento luminoso, nei termini previsti dalla normativa nazionale e regionale vigente;
   b. si persegua il recupero e il riutilizzo delle acque meteoriche, in primo luogo di quelle provenienti dalle coperture, almeno per l'irrigazione degli spazi verdi pubblici e privati o per altri usi non potabili, per esempio attraverso la realizzazione di apposite cisterne di raccolta dell'acqua piovana, della relativa rete di distribuzione con adeguati sistemi di filtraggio e dei conseguenti punti di presa per il successivo riutilizzo, da ubicarsi preferibilmente al di sotto dei parcheggi o delle aree verdi.

Ritenuto di dover precisare che il presente provvedimento non esonera l'Autorità procedente dall'acquisizione di altre autorizzazioni, intese, concessioni, licenze, pareri, nulla osta e assensi comunque denominati in materia ambientale, qualora ne ricorrano le condizioni per l'applicazione nel corso del procedimento, successivamente all'emanazione del presente atto;

Visto l'art. 18 del D. Lgs. n. 196/2003 "Codice in materia di protezione dei dati personali" in merito ai principi applicabili ai trattamenti effettuati dai soggetti pubblici;

Visto il D.Lgs. 152/2006 e ss.mm.ii.;

Vista la Delibera n. 8 del 14/01/2015 con la quale la Giunta Comunale ha affidato allo scrivente, Responsabile del Servizio 3 Ambiente - Turismo e Marketing Territoriale, le funzioni di "Autorità competente" in materia di VAS ex L.R.n.44/12 e s.m.i. e dei relativi procedimenti;

Vista la Legge Regionale 14 dicembre 2012, n. 44 "Disciplina regionale in materia di valutazione ambientale strategica" e ss.mm.ii.;

Visto il "Regolamento di attuazione della legge regionale 14 dicembre 2012, n. 44 (Disciplina regionale in materia di valutazione ambientale strategica), concernente piani e programmi urbanistici comunali", n18 del 09/10/2013, e ss.mm.ii.;

Verificata la legittimità, la regolarità e la correttezza del presente provvedimento, in quanto adottato nel rispetto della normativa di riferimento, come innanzi richiamata, delle inerenti regole procedurali, dei principi di carattere generale dell'ordinamento, nonché dei principi di buona amministrazione;

Tutto quanto sopra premesso,

DETERMINA

1) di dichiarare le premesse, che qui si intendono integralmente riportate, parte integrante del presente provvedimento;
2) di approvare la relazione istruttoria dell'autorità competente che allegata alla presente determinazione ne forma parte integrante e sostanziale (ALLEGATO 1);

3) di escludere, per le motivazioni espresse in premessa e per quanto contenuto nella relazione istruttoria allegata di cui al punto 2), il Comparto C 13 del PUG del Comune di Galatina (LE) sito lungo la via Bianchini, dalla procedura di Valutazione Ambientale Strategica di cui agli articoli 9-1 5 della L.R. n.44/2012 e ss.mm. ii., a condizione che si rispettino le prescrizioni indicate in premessa e nella relazione istruttoria, intendendo sia le motivazioni sia le prescrizioni qui integralmente richiamate;
4) di trasmettere copia del presente provvedimento alla Direzione Territorio e Ambiente - Servizio Urbanistica, quale Autorità procedente per gli adempimenti di competenza previsti dalla normativa vigente;
5) di pubblicare il presente provvedimento sul BURP, all'Albo Pretorio on-line e sul sito web del Comune di Galatina;
6) di dare atto che il presente provvedimento non comporta alcun impegno di spesa a carico del bilancio comunale.

COMUNE DI GALATINA C_D862 01 P 20160021944 09-06-2016

ALLEGATO 1

PROCEDIMENTO DI VERIFICA DI ASSOGGETTABILITA' A V.A.S. – COMPARTO C13 DEL PUG DEL COMUNE DI GALATINA.

RELAZIONE ISTRUTTORIA AUTORITA' COMPETENTE CHIUSURA PROCEDIMENTO

1. PREMESSA.

Con riferimento al procedimento in oggetto, il sottoscritto, in qualità di "autorità competente" nelle procedure di VIA e VAS, giusta deliberazione di G.C. n.8 del 14.01.2015, espone quanto segue.

- con nota in atti al prot.n. 15000 del 29.04.2015, la Società "Costruzioni Antonio Gianturco s.r.l." con sede legale in Galatina alla Piazza Alighieri,59, C.da Matarano n.3/A, presentava istanza di attivazione della procedura di verifica di assoggettabilità a VAS per il Comparto C13 del PUG di Galatina, trasmettendo la documentazione di rito in formato cartaceo e digitale;

- con nota prot. n.44049 del 10.12.2015, il Dirigente della Direzione Territorio e Ambiente, in qualità di "autorità procedente" inoltrava allo scrivente formale istanza per l'espletamento della verifica di assoggettabilità a VAS per il comparto in oggetto, ai sensi dell'art.8 della L.R. n.44/2012, come modificata dalla L.R. n.4/2014, con allegata la seguente documentazione:

1) copia della Delibera di Consiglio Comunale n. 29 del 25/11/2014, di adozione del Comparto n.13 del PUG di Galatina;
2) copia della Delibera di G.C.n.382 del 17.11.2015 di avvio della procedura di verifica di assoggettabilità a VAS per il comparto in argomento;
3) rapporto preliminare di verifica come trasmesso dalla società proponente con nota prot. n.15000 del 29.04.2015;
4) copia dei seguenti elaborati di piano:
   - Tav. A - Relazione illustrativa;
   - Elaborato B - Relazione Geologica;
   - Tav. C - Norme di Attuazione;
   - Tav. D - Computo di Urbanizzazioni;
   - Tav. E - Schema di convenzione;
   - Tav. F - Tabella di Ripartizione;
   - Tav. 1 - Inquadramento territoriale - stralcio PUG - stralcio catastale – stralcio PAI – rilievo fotografico;
   - Tav. 2 - Planimetria Generale;
   - Tav. 3 - Planimetria Generale di lottizzazione con quotizzazione;
   - Tav. 4/5 - Tipologie edilizie di progetto - prospetti - sezioni;
   - Tav. 6 - Planivolumetrico;
   - Tav.7a - Planimetria rete idrica;
   - Tav.7b - Planimetria rete fognatura bianca;
   - Tav.7c - Planimetria rete fognatura nera;

- Tav.7d - Planimetria indicazione cavidotti - posizione pali e quadro generale;
- Tav. 7e - Planimetria rete gas;

5) proposta elenco dei seguenti soggetti competenti in materia ambientale e degli Enti territoriali interessati da consultare:

- Regione Puglia Servizio Urbanistica
- Regione Puglia Servizio Assetto del Territorio
- Provincia di Lecce - Servizio Ambiente e Polizia Provinciale
- Autorità Idrica Pugliese
- ARPA Puglia
- Autorità di Bacino –Regione Puglia
- Azienda Sanitaria Locale LE
- MiBACT -Direzione Regionale per i Beni Culturali e Paesaggistici
- MiBACT -Soprintendenza per i Beni Archeologici per la Puglia
- MiBACT -Soprintendenza per i Beni Architettonici e per il Paesaggio per le Province di Lecce, Brindisi e Taranto;

6) copia parere dell'Autorità di Bacino(nota acquisita al protocollo generale del Comune di Galatina con il n. 30443 del 11.09.2014), che ha ritenuto l'intervento in parola compatibile con il PAI vigente, nel rispetto di determinate ed esplicitate condizioni;

7) estratto della pubblicazione degli atti comunali di cui ai punti 1,2 all'Albo Pretorio;

- per quanto innanzi, con nota PEC prot. n.4483 del 05.02.2016, verificata la completezza della documentazione pervenuta, si provvedeva ad individuare i seguenti soggetti competenti in materia ambientale ed Enti territoriali interessati (di seguito indicati complessivamente come SCMA) ai sensi degli articoli 5 e 6 e dell'art.8 comma 2 della L.R. n.44/12, comunicando agli stessi, ai fini della consultazione di cui all'art. 8 della l.r. n.44/2012, la pubblicazione - sul sito istituzionale del Comune di Galatina - della documentazione ricevuta:

- Regione Puglia Servizio Urbanistica
- Regione Puglia Servizio Assetto del Territorio
- Provincia di Lecce - Servizio Ambiente e Polizia Provinciale
- Autorità Idrica Pugliese
- ARPA Puglia
- Autorità di Bacino –Regione Puglia
- Azienda Sanitaria Locale LE
- MiBACT -Direzione Regionale per i Beni Culturali e Paesaggistici

•MiBACT -Soprintendenza per i Beni Archeologici per la Puglia

•MiBACT -Soprintendenza per i Beni Architettonici e per il Paesaggio per le Province di

Lecce, Brindisi e Taranto;

- con la nota PEC di cui innanzi si invitavano i SCMA, consultati per le finalità di cui ai commi 1 e 2 dell'art.6 della L.R.n.44/12, ad inviare il proprio contributo entro 30 giorni dalla ricezione della stessa;

- con nota prot.n. 2287 del 02.03.2016, in atti al prot.n. 20160008294 del 02.03.2016, la Soprintendenza per i Beni Archeologici per la Puglia, ha espresso il proprio parere di non assoggettabilità a VAS per il Piano in oggetto, rammentando tuttavia che "*ai sensi della normativa sull'archeologia preventiva (D.Lgs 163/2006, artt.95 e 96) i progetti di opere pubbliche da realizzarsi in regime d'appalto e comportanti interventi al di sotto delle quote di calpestio attuali, devono essere sottoposti in via preliminare all'esame di questa Soprintendenza anche per aree non vincolate";*

- con nota prot.n. 0003344 del 10.03.2016, acquisita al prot.com. n. 20160009872 del 11.03.2016, l'Autorità di Bacino della Puglia ha espresso il proprio parere di compatibilità del Piano in oggetto con il PAI vigente, a condizione che "*per le aree destinate a verde sia privato che attrezzato, non si apportino modifiche alla morfologia dei luoghi e ai caratteri di permeabilità delle superfici. Pertanto non dovranno essere piantumati alberi ad alto fusto ma sono consentiti unicamente formazioni arbustive e prato permanente. Inoltre i percorsi pedonali dovranno essere realizzati con materiali drenanti che non aumentano l'impermeabilità dei suoli e dovrà essere apposta idonea segnaletica atta a evidenziare la pericolosità dei luoghi. Infine si dovrà tenere conto della presenza di una potenziale attività a rischio nell'aggiornamento del Piano di Protezione Civile*.";

- con nota prot.n. 44755 del 14.03.2016, acclarata al prot. comunale n. 20160010283 del 15.03.2016, il Dipartimento di Prevenzione Servizio Igiene e Sanità Pubblica dell'ASL Lecce, ha espresso il proprio parere di esclusione del Piano in oggetto dal procedimento di VAS, rappresentando "*Relativamente alle opere di urbanizzazione primaria, la condotta di fognatura nera dovrà essere sottoposta per almeno mt. 1 rispetto alla condotta per l'approvvigionamento idrico. Per quanto concerne le valutazioni inerenti i requisiti igienico-sanitari degli edifici, si rimanda al parere che verrà espresso da parte di questo Servizio nella fase di procedura di approvazione del progetto dell'opera in argomento*.";

- Rilevata l'assenza di ulteriori pareri o richieste di integrazioni da parte degli altri SCMA interpellati, nonché l'assenza di osservazioni da parte di enti, cittadini e/o eventuali portatori di interesse;

Valutati gli atti tecnico-amministrativi, in base all'analisi della documentazione fornita, anche alla luce dei pareri sopra richiamati resi dai Soggetti Competenti in materia Ambientale intervenuti nel corso del procedimento, si procede nelle sezioni seguenti ad illustrare le risultanze dell'istruttoria relativa alla verifica di assoggettabilità a VAS del Comparto

C 13 PUG nel Comune di Galatina (Le) sulla base dei criteri previsti nell'Allegato I alla Parte II del D.Lgs. 152/2006.

2. CARATTERISTICHE DEL PIANO.

Oggetto della presente istruttoria è il Comparto C13 del PUG nel Comune di Galatina (LE), così come trasmesso dalla Società Proponente con nota acquisita al protocollo di questa Amministrazione al n.15000 del 29/04/2015.
Il Piano interessa un'area, di forma pressochè trapezioidale, perimetrata dal vigente PUG come "Comparto di espansione residenziale" e delimitata su un fronte dalla via comunale Bianchini.
Dal Rapporto Preliminare di Verifica Ambientale (di seguito indicato come RAP), si rileva quanto segue.
Il Comparto C13 si estende per 15.950,00 m^2.
Catastalmente il comparto risulta così composto dalle particelle 3179-3180-2282-2229 del foglio 100 del N.C.E.U. del Comune di Galatina. Il Comparto C 13 del PUG prevede l'individuazione di n.8 lotti edificabili con all'interno più tipologie di Fabbricati raggruppati.
In riferimento alle tipologie edilizie, i cui schemi sono rappresentati nella TAV.3 e TAV.4 il programma costruttivo prevede la realizzazione di edifici con destinazione residenziale e terziario con n.3 piani fuori terra e n.1 piano interrato, per un'altezza massima di 10,5 m. Il piano prevede altresì aree quali parcheggi pubblici, aree a verde e un tratto di nuova viabilità.
Dati tecnici:

Parametri	***Valori***
Superficie territoriale	15.950,00 m^2
Indice fabbricabilità territoriale (art.4.6.2 NTA PUG)	0,80 m^3/m^2
Volume max insediamento	12.760,00 m^3
Abit.Insed.: (12760/100 mc/ab)	127
Sup. Servizi ex. D.M.1444/68: 127x28mq/ab	3556 m^2
Rapporto copertura	50%
Superficie verde attrezzato	8.623,00 m^2
Altezza massima	10,50 m
Dc distanza dai confini	5 m
Df distanza dai fabbricati	10 m
Ds distanza dal ciglio delle strade perimetrali alla maglia:	10 m
Urb. Primarie - strade	2.075,00 m^2
Superficie Servizi di progetto	8.623,00 m^2
Superficie Verde Privato di Progetto	803 m^2
Superficie fondiaria (Sf)	4449,00 m^2
Indice fabbricabilità fondiaria	12.760/4449 = 2,868 mc/mq *valore medio*

Indici e parametri rivenienti dal piano:
- Superficie Territoriale: mq. 15.950
- Superficie Fondiaria: mq. 4.449
- Superficie Servizi (Strade): mq.2.075
- Superficie Servizi (Verde): mq. 8.623
- Ift: 0,80 m^3/ m^2
- Rc: contenuto entro il limite del 50% della superficie fondiaria
- Volume di progetto: 12.760,00 m^3 di cui:
- Volume di progetto con destinazione residenziale: 12.760,00 m^3.

La proposta di piano individua una superficie complessiva da destinare a standards urbanistici pari a 10.698,00 m^2, di cui 8.623 m^2 a Verde pubblico attrezzato.
Per quanto attiene la verifica dello standard a parcheggio privato per la destinazione residenziale e commerciale, il reperimento delle relative superfici è previsto al piano interrato ed al piano terra degli edifici in progetto.
Con riferimento alle urbanizzazioni primarie, è prevista la realizzazione di una viabilità interna al comparto; lungo tale viabilità saranno disposte le reti infrastrutturali di progetto che andranno a collegarsi alle reti esistenti lungo la strada comunale Bianchini.
Per quanto riguarda i piani e programmi di livello comunale e sovraordinati, nel documento di verifica si fa riferimento ai seguenti piani:

- Piano Territoriale di Coordinamento Provinciale (P.T.C.P.);
- Piano Urbanistico Territoriale Tematico/Paesaggio (P.U.T.T./P.) della Regione Puglia;
- Piano Paesaggistico Territoriale Regionale della Regione Puglia (P.P.T.R.);
- Piano Regionale di Tutela delle Acque della Regione Puglia (P.T.A.);
- Piano di Bacino stralcio per l'Assetto Idrogeologico (P.A.I.);
- Piano regionale di qualità dell'aria (P.R.Q.A.);

Relativamente a piani/programmi e normativa di livello comunale e sovraordinata, si riferisce in seguito della situazione vincolistica esistente e delle eventuali interferenze con le previsioni e gli interventi programmati da tali piani.

La pertinenza del Piano per l'integrazione delle considerazioni ambientali, ed in particolare al fine di promuovere lo sviluppo sostenibile, nonché per l'attuazione della normativa comunitaria nel settore dell'ambiente, risiede principalmente nelle scelte progettuali che devono essere orientate alla sostenibilità ambientale.

Non si rilevano particolari problemi ambientali pertinenti al Piano se non quelli legati alla conseguente trasformazione urbanistica che verrà attuata, di non trascurabile entità.

3. CARATTERISTICHE DELLE AREE INTERESSATE DAL PIANO.

L'area di intervento si presenta di forma trapezoidale, delimitata dalla via Bianchini sul fronte e dalla linea ferroviaria sul retro;

Trovasi in posizione semiperiferica, in una zona dotata di servizi e ben collegata con la viabilità urbana ed extraurbana;
Dalle ortofoto e dal rilievo fotografico emerge che l'area è libera da piantumazioni di sorta.
Per quanto riguarda l'analisi del valore e della vulnerabilità dell'area interessata dal Piano si riporta il seguente quadro conoscitivo, dedotto da quanto contenuto nel Rapporto Preliminare di Verifica Ambientale (RAP), da quanto segnalato dai Soggetti Competenti in materia Ambientale (SCMA) nel corso della consultazione, nonché dal confronto con gli strumenti vigenti di governo del territorio e tutela ambientale e paesaggistica.
La realizzazione del Piano di lottizzazione del Comparto C13 risulta coerente con le previsioni del Piano Territoriale di Coordinamento Provinciale e non costituisce ostacolo alle direttive dettate dallo stesso PTCP.
In riferimento ai valori paesaggistici e storico-architettonici, l'area di intervento:

- non è direttamente interessata da vincoli paesaggistici ai sensi del D.Lgs. 42/2004, inoltre ricade all'interno dei territori costruiti e, pertanto, non risulta interessata da alcuna delle previgenti perimetrazioni del PUTT/p;
- in merito al PPTR, dalla sovrapposizione dell'area di interesse con la cartografia allegata al PPTR (cfr. Fig.6 – Fig.11 del RAP) emerge che l'area di intervento non interessa beni paesaggistici (BP). Inoltre, come si legge nel RAP, "il perimetro dell'area di comparto interseca, per una piccola porzione, l'ulteriore contesto paesaggistico (UCP) "Grotte" delle Componenti Geomorfologiche (fig. 8), per la presenza della "Vora del Macello" e del relativo buffer di 100 m. Nell'area di sovrapposizione, tuttavia, il Piano di Lottizzazione non prevede la realizzazione di alcuna opera: la superficie è infatti destinata a "Verde privato". Per questo motivo, le opere proposte risultano pienamente compatibili con le misure di salvaguardia e di utilizzazione per le "Grotte" (art. 55 delle NTA del PPTR), in quanto non prevedono alcuno degli interventi di cui al comma 2. A fronte di quanto esposto si ritiene che l'inserimento della proposta lottizzazione nell'attuale contesto paesaggistico, non compromettendo la qualità, i caratteri peculiari ed il patrimonio identitario-culturale, non interferendo con la percezione visiva del territorio, non alterando altresì le visuali oggi esistenti, risulta in linea con gli obiettivi di qualità definiti dal PPTR.
Si rileva, comunque, che per gli interventi ricadenti negli ulteriori contesti paesaggistici, deve essere effettato un accertamento di compatibilità paesaggistica ai sensi dell'art.91 delle NTA del PPTR, come specificato al comma 9 del medesimo articolo, sino all'adeguamento dei piani territoriali comunali e provinciali alle previsioni del PPTR. Tuttavia, per gli interventi ricadenti all'interno dei territori costruiti individuati dai piani regolatori comunali in adeguamento al previgente PUTT/P, come nel caso di specie, non è necessario richiedere tale accertamento di compatibilità paesaggistica.
In riferimento alle condizioni di regime idraulico e della stabilità geomorfologica, l'area di intervento:
- risulta interessata da zona ad alta pericolosità idraulica e in zona soggetta a rischio idraulico R4 (molto elevato) secondo le perimetrazioni PAI aggiornate, ma i lotti oggetto di edificazione edilizia ricadono al di fuori di tale perimetrazione. Inoltre, l'Autorità di Bacino della Puglia, ha già espresso proprio parere favorevole in merito all'ubicazione dell'intervento con la nota

prot. n. 0010948 del 10/09/2014 di cui al punto 6) in premessa e confermato in fase di consultazione del presente procedimento con la soprarichiamata nota prot.n. 0003344 del 10.03.2016, acquisita al prot.com. n. 20160009872 del 11.03.2016.
In riferimento alla tutela delle acque, nel RAP si precisa che l'area di intervento non ricade in alcuna delle Zone di Protezione Speciale Idrogeologica previste dal PTA, così come indicato nella Tavola A del PTA. Il sito di progetto ricade all'interno dell'acquifero carsico del Salento, in un'area classificata coma "area di tutela quali-quantitativa", secondo quanto riportato nella Tavola B dello stesso PTA.
Il progetto non prevede la realizzazione di nuove opere di captazione di acque sotterranee e per l'approvvigionamento idrico utilizzerà la presente rete idrica dell'acquedotto. Il progetto inoltre prevede diverse aree a verde nella zona ad Est del Comparto, identificate come verde pubblico e verde privato, parcheggi e servizi, che permetteranno di mantenere una zona a percolazione libera, importante per la ricarica locale della falda acquifera.

4. CARATTERISTICHE DEGLI IMPATTI POTENZIALI SULL'AMBIENTE DERIVANTI DALL'ATTUAZIONE DEL PIANO E INTERVENTI DI MITIGAZIONE.

Riguardo la valutazione degli impatti, con particolare riferimento ad aria, acqua, suolo, flora, fauna, paesaggio, rumore, illuminazione ed inquinamento elettromagnetico, rifiuti, traffico veicolare e sosta, nel RAP vengono analizzati quelli in fase di cantiere e di esercizio. Essi sono riassunti in due tabelle riepilogative.

Nel suddetto RAP vengono indicate misure di mitigazione distinte tra interventi in fase di cantiere ed interventi in fase di esercizio.
Si rileva, comunque, che dall'esame delle tabelle riepilogative su richiamate, si evince che i potenziali impatti negativi sulle componenti ambientali saranno sicuramente a carico delle matrici Aria, Suolo e Clima Acustico, relativi quasi esclusivamente alla sola fase di cantiere. Detti impatti saranno, comunque, mitigati e compensati adottando le misure indicate dettagliatamente nel RAP.
A tal fine è necessario che le misure di mitigazione e le azioni di compensazione indicate al punto 6.3 del RAP assumano carattere prescrittivo e vengano inserite nelle Norme Tecniche di Attuazione del Comparto C13 prima dell'approvazione definitiva dello stesso.

5. ESITO ISTRUTTORIA.

In conclusione, alla luce delle motivazioni sopra esposte, sulla base degli elementi contenuti nella documentazione presentata e tenuto conto dei contributi resi dai Soggetti Competenti in materia ambientale, si ritiene che il Comparto C 13 PUG nel Comune di Galatina (LE) non comporti impatti ambientali significativi sull'ambiente, inteso come sistema di relazioni fra i fattori antropici, naturalistici, chimico- fisici, climatici, paesaggistici, architettonici, culturali, agricoli ed economici (art. 5, comma 1, lettera c, D.Lgs. 152/2006 e ss.mm.ii.), e debba pertanto essere escluso dalla procedura di valutazione ambientale strategica di cui agli articoli 9-15 della L.R. n.44/2012

e ss.mm.ii., fermo restando il rispetto della normativa ambientale pertinente e a condizione che:

1) siano rispettate le prescrizioni contenute nei contributi resi dai S.C.M.A. e innanzi richiamati;

2) le misure di mitigazione e le azioni di compensazione indicate al punto 6.3 del RAP assumano carattere prescrittivo e vengano inserite nelle Norme Tecniche di Attuazione del Comparto C13 prima dell'approvazione definitiva dello stesso;

3) siano rispettate le seguenti ulteriori prescrizioni, integrando laddove necessario gli elaborati scritto-grafici anteriormente alla data di approvazione del piano;

a. si promuova l'edilizia sostenibile secondo i criteri di cui alla l.r. 13/2008 "Norme per l'abitare sostenibile", assumendo a riferimenti tecnici e/o normativi per il miglioramento della qualità progettuale:
   - il Protocollo Itaca Residenziale 2011;
   - gli obblighi di utilizzo di fonti rinnovabili per la copertura dei consumi di calore, di elettricità e per il raffrescamento stabiliti dal D.Lgs. 03/03/2011 n.28 e s.m.i., all'art.11 e al relativo Allegato 3;
   - le misure di risparmio energetico e prevenzione dell'inquinamento luminoso, nei termini previsti dalla normativa nazionale e regionale vigente;

b. si persegua il recupero e il riutilizzo delle acque meteoriche, in primo luogo di quelle provenienti dalle coperture, almeno per l'irrigazione degli spazi verdi pubblici e privati o per altri usi non potabili, per esempio attraverso la realizzazione di apposite cisterne di raccolta dell'acqua piovana, della relativa rete di distribuzione con adeguati sistemi di filtraggio e dei conseguenti punti di presa per il successivo riutilizzo, da ubicarsi preferibilmente al di sotto dei parcheggi o delle aree verdi.

Galatina, 03.06.2016

Il Responsabile del Servizio Ambiente
Autorità competente nelle procedure di VAS
f.to Per. Agr. Luigi Rizzo

COMUNE DI LECCE

Procedura di verifica di assoggettabilità a VAS. Comparto 50 P.L.

Oggetto: Verifica di Assoggettabilità V.A.S. ai sensi dell'art. 8 della Legge Regionale n. 44/2012 ed art. 5 R.R. n. 18/2013 per il piano di lottizzazione lotti residui Comparto 50 alla via D. De Blasi. – richiedente sig. Luigi Mariano – Autorità procedente: Comune di Lecce – Settore Pianificazione e Sviluppo del Territorio.

Istruttoria dell'ufficio: Ufficio V.I.A. – VAS – Geom. Luciano Mangia.

Premesso che:

ai sensi dell'art. 4 della legge Regionale n. 44/2012 come modificata dalla Legge Regionale n. 04/2014 - "*Attribuzione ed esercizio della competenza per la VAS*": "*Ai comuni è delegato l'esercizio, anche nelle forme associative disciplinate dal testo unico delle leggi sull'ordinamento degli enti locali, emanato con decreto legislativo 18 agosto 2000, n. 267, delle competenze per l'espletamento dei procedimenti di verifica di assoggettabilità a VAS di cui all'articolo 8 per i piani o programmi approvati in via definitiva dai comuni, nonché per l'espletamento dei procedimenti di VAS di cui agli articoli 9 e seguenti rivenienti da provvedimenti di assoggettamento di piani o programmi di cui sopra";*

ai sensi dell'art. 3 comma 14, "*La VAS costituisce, per i piani e programmi a cui si applicano le disposizioni della presente legge, parte integrante del procedimento di adozione e approvazione. I provvedimenti amministrativi di approvazione adottati senza la previa VAS, ove prescritta, sono annullabili per violazione di legge.*";

ai sensi dell'art. 8 comma 3: "*L'autorità procedente può trasmettere all'autorità competente, entro i trenta giorni successivi al termine di cui al comma 2, le proprie osservazioni o controdeduzioni relativamente a quanto rappresentato dai soggetti competenti in materia ambientale e dagli enti territoriali interessati nell'ambito della consultazione, in modo da fornire ulteriori elementi conoscitivi e valutativi.*";

ai sensi dell'art. 8 comma 4: "*Salvo quanto diversamente concordato con l'autorità procedente, l'autorità competente, sulla base degli elementi di cui all'allegato I alla Parte Seconda del d.lgs. 152/2006 e tenuto conto dei contributi pervenuti dai soggetti competenti in materia ambientale e dagli enti territoriali interessati, verifica se il piano o programma possa avere impatti significativi sull'ambiente e, entro novanta giorni dalla data di presentazione dell'istanza di cui al comma 1, sentita l'autorità procedente, adotta il provvedimento di verifica assoggettando o escludendo il piano o programma dalla VAS di cui agli articoli da 9 a 15 e, nel caso, definendo le necessarie prescrizioni. La tutela avverso il silenzio dell'Amministrazione è disciplinata dalle disposizioni generali del processo amministrativo.";*

con deliberazione n. 90 del 19/11/2007, il Consiglio Comunale ha adottato, ai sensi e per gli effetti degli artt. 21 e 27 della L.R. n. 56/80 e s.m.i., il piano di lottizzazione convenzionata lotti residui alla via De Blasi, proposto dal proprietario delle aree sig. Luigi Mariano;

nel provvedimento suddetto si stabiliva che, prima dell'approvazione definitiva, fosse adeguato ed integrato lo schema di convenzione e fosse altresì predisposto apposito tipo di frazionamento delle aree secondo le destinazioni del P.d.L.;

la D.C.C. n. 90/2007 è stata depositata presso l'ufficio di segreteria comunale per 30 gg. e nei termini di pubblicazione non pervennero osservazioni ed opposizioni avverso il suddetto provvedimento, come anche attestato dal Segretario Comunale con nota del 18/02/2008;

la Regione Puglia, con nota acquista al protocollo generale di questa A.C. in data 04/02/2010 n. 0017366, confermava che non occorre parere paesaggistico ai sensi dell'art. 5.03 delle N.T.A. del PUTT/P, in quanto l'area in questione è ricompresa all'interno della perimetrazione dei territori costruiti, operata dal Comune di Lecce con D.C.C. n. 72 del 20/06/2003;

con deliberazione n. 93 del 22/11/2011 il Consiglio Comunale ha revocato la D.C.C. n. 98 del 12/11/2010, con la quale veniva respinta l'approvazione definitiva del "Piano di lottizzazione convenzionata lotti residui comparto 50 alla via D. De Blasi";

con deliberazione n. 172 del 27/03/2014 la Giunta Comunale, sospendeva, sino al completamento della procedura VAS, l'efficacia della D.C.C. n. 93 del 22.11.2011. Con il medesimo atto veniva approvata altresì, la relazione previsionale di verifica a VAS.

con nota prot. n. 36074 del 07/04/2014 il Dirigente del Settore Pianificazione e sviluppo del territorio attestava quanto segue: "*la sussistenza delle specifiche condizioni di esclusione dalle procedure di VAS del ^Piano di Lottizzazione convenzionata lotti residui comparto 50 alla via D. De Blasi^ ai sensi dell'art. 7, punto 7.2d del Regolamento regionale 9 ottobre 2013 n. 18, di attuazione della legge regionale 14 dicembre 2012 n. 44 recante ^disciplina regionale in materia di Valutazione Ambientale Strategica^*";

nella nota suddetta il dirigente riportava altresì nelle premesse e nelle considerazioni quanto segue: "*Preliminarmente occorre rilevare che l'area interessata ricade nel Foglio n. 237 particelle nn. 864, 866, 493. A tal proposito si riscontra che agli atti dello scrivente Servizio, presso cui è depositato il Piano di Lottizzazione in oggetto, la suddetta area è identificata al Foglio n. 237 particelle nn. 728, 819 e 493. Si deduce che la particella n. 728 corrisponda alla attuale n. 864 e la particella n. 866 alla n. 819. Ciò premesso, entrando nel merito, si rileva che le suddette particelle, a seguito delle perimetrazioni introdotte dal PPTR adottato con DGR n. 1435 del 02/08/2013 e DGR n. 2022 del 29.10.2013, rientrano in un contesto ben più vasto di area a "bosco", composta principalmente da specie autoctone quali: Pinus halepensis, Quercus ilex, con presenze di specie ornamentali e ulivi. Considerate tali caratteristiche non si ritiene che l'intera area boscata possa essere riconosciuta come "giardino" essendo preponderante la composizione a bosco. Tuttavia occorre rilevare che parte della aree interessate, con particolare riferimento alla particella n. 864 (ex n. 728) possa, contrario, essere assimilata a "giardino", in quanto l'area presenta alcune strutture e viali, che ne determinano l'assimilazione a "giardino". La stessa particella n. 864, inoltre, non è assimilabile a radura non interrompendo la continuità del bosco e risultando superiore a i 200 mq. Conseguentemente si ritiene che la particella n. 864 del Foglio n. 237 del Comune di Lecce, come da allegata cartografia, sia da assimilare a giardino e non a bosco.";*

con nota prot. N. 108232 del 06/11/2014 il Settore Pianificazione, Gestione e Sviluppo del Territorio di questa A.C., in qualità di Autorità procedente, ed a seguito di comunicazione della Regione Puglia – Servizio Assetto del territorio, trasmetteva gli elaborati del paino al fine dell'attivazione della procedura prevista dall'art. 8 della Legge regionale n. 44/2012;

con nota prot. n. 0111444/2014 del 17/11/2014 il Settore Ambiente di questa A.C., in qualità di Autorità Competente, chiedeva all'Autorità Procedente elaborati tecnici integrativi;

con nota prot. n. 44557 del 31/03/2016 il Settore Pianificazione, Gestione e Sviluppo del Territorio di questa A.C. trasmetteva l'istanza di verifica di assoggettabilità a Valutazione Ambientale Strategica ai sensi dell'art. 12 del D.lgs. 152/2006, L.R. 44/2012 e R.R. 18/2013;

con nota prot. n. 0046613/2016 del 04/04/2016 il Settore Ambiente in qualità di Autorità Competente formalizzava, tramite PEC, richiesta di parere-contributo ai Soggetti Competenti in Materia Ambientale;

l'Autorità procedente in sede di presentazione di istanza di Vas ha prodotto i seguenti pareri:

- Regione Puglia Settore Foreste, prot. n. 2959 del 13.10.2006 nella quale si riporta quanto segue:" ……..omissis…. *per l'approvazione del Piano di Lottizzazione Convenzionata del comparto 50 in via de Blasi a Lecce, la Ns autorizzazione dato che l'area in questione ricade nella perimetrazione dei boschi del P.U.T.T_/p della Puglia; si precisa che la competenza esclusiva del Settore Foreste Regionale in merito ai boschi riguarda la valutazione ed eventuale autorizzazione di lavori selvicolturali. Si rammenta che gli stessi sono già soggetti a regime di tutela per legge (art_ 12, D. Lgs 157/06) e più specificatamente disciplinati per uso e tutela dallo stesso P.U.T.T/p., in cui peraltro si vieta la realizzazione di insediamenti residenziali o produttivi al loro interno. Dall'esame della documentazione prodotta, l'area di progetto destinata alla realizzazione di fabbricati è un oliveto e non un bosco; pertanto, se la perimetrazione P.U.T.T/p_ del bosco la include, si è di fronte, nel caso specifico, ad un evidente errore. In particolare l'oliveto non sembra recente, poiché, a giudicare dalle foto, ha un'età stimabile tra i 18 ed i 30 anni. Per quanto riguarda poi la parte della sua proprietà coperta da pini, dalle foto appare curata ed organizzata alla stregua di un parco-giardino, probabilmente obiettivo originario dell'impianto, senza sottobosco, con aiuole, viali e gazebo. Pertanto, tale area, al momento è lontana dal possedere gli elementi di naturalità che*

contraddistinguono i boschi (rinnovazione naturale, sottobosco, fase arborescente ecc.) anche di origine artificiale; tuttavia ciò non toglie che ne vada comunque tutelata integrità e permanenza.";

- Regione Puglia – Assessorato Assetto del territorio urbanistica – posizione organizzativa di lecce recante prot. n. 0000962 del 21/01/2010 nel quale si riporta quanto segue: "*…….omissis…..Con la presente si prende atto di quanto dichiarato, e conseguentemente, per il caso in oggetto, ritenendo di non dover dare ulteriore corso alla procedura, non occorre il rilascio del preventivo parere paesaggistico ai sensi dell'art. 5.03 delle N.T.A. del P.U.T.T./P.";*
- Regione Puglia Servizio Assetto del territorio nota prot. n. 0012290 del 20/10/2014 nella quale si riporta quanto segue: "*……omissis…..Preliminarmente occorre rilevare che l'area interessata ricade nel Foglio n. 237 particelle nn. 864, 866, 493. A tal proposito si riscontra che agli atti dello scrivente Servizio, presso cui è depositato il Piano di Lottizzazione in oggetto, la suddetta area è identificata al Foglio n. 237 particelle nn. 728, 819 e 493. Si deduce che la particella n. 728 corrisponda alla attuale n. 864 e la particella n. 866 alla n. 819. Ciò premesso, entrando nel merito, si rileva che le suddette particelle, a seguito delle perimetrazioni introdotte dal PPTR adottato con DGR n. 1435 del 02/08/2013 e DGR n. 2022 del 29.10.2013, rientrano in un contesto ben più vasto di area a "bosco", composta principalmente da specie autoctone quali: Pinus halepensis, Quercus ilex, con presenze di specie ornamentali e ulivi. Considerate tali caratteristiche non si ritiene che l'intera area boscata possa essere riconosciuta come "giardino" essendo preponderante la composizione a bosco. Tuttavia occorre rilevare che parte della aree interessate, con particolare riferimento alla particella n. 864 (ex n. 728) possa, contrario, essere assimilata a "giardino", in quanto l'area presenta alcune strutture e viali, che ne determinano l'assimilazione a "giardino". La stessa particella n. 864, inoltre, non è assimilabile a radura non interrompendo la continuità del bosco e risultando superiore a i 200 mq. Conseguentemente si ritiene che la particella n. 864 del Foglio n. 237 del Comune di Lecce, come da allegata cartografia, sia da assimilare a giardino e non a bosco.";*

- alla data della presente relazione risultano pervenuti i seguenti pareri dei SCMA:
  - Ministero dei Beni e delle Attività Culturali e del Turismo – Soprintendenza archeologia della Puglia – Taranto - nota prot. n. 4609 del 28/04/2016, nella quale si riporta quanto segue: "*……omissis……. Si ritiene, per quanto di propria competenza e solo ai fini della tutela archeologica, che il piano in oggetto non debba essere assoggettato a VAS*";
  - Autorità di Bacino della Puglia, con nota trasmessa via PEC in data 04/05/2016, recante prot. n. 0005829 del 04/05/2016 comunicava quanto segue: "*In riferimento alla vs nota prot. n. 46613/2016-U/2016-U del 04/04/2016, …….omissis……., si fa presente che sulla base degli elaborati desunti dal portale comunale non sussistono vincoli PAI per l'area d'intervento.*";
  - ASL LECCE - Dipartimento di Prevenzione SISP prot. n. 16/317/ED del 05.05.2016 nel quale si riporta quanto segue:"*……omissis… per quanto di competenza si ritiene che l'intervento in argomento possa essere escluso dal procedimento di VAS. Per quanto concerne le valutazioni inerenti i requisiti igienico-sanitari degli edifici residenziali, si rimanda al parere che verrà espresso da parte di questo servizio nella fase di procedura di approvazione del progetto dell'opera*."
  - Arpa Puglia Dap di Lecce, con nota trasmessa via Pec in data 12/05/2016, recante prot. 0029588-159 del 12/05/2016, nella quale si riporta quanto segue: "*……omissis… Per gli aspetti di competenza della scrivente Agenzia, in base alle informazioni contenute nel Rapporto Ambientale Preliminare, si esprime valutazione tecnica positiva all'esclusione del Piano di Lottizzazione Convenzionata di un terreno tipizzato C4 ricadente nel comparto n°.50 dalla procedura di VAS, con la prescrizione che siano adottate, nelle successive fasi progettuali e di realizzazione:*
    1. *tutte le misure di attenuazione riguardanti le varie matrici ambientali riportate nel paragrafo 5 del Rapporto Preliminare Ambientale;*
    2. *tutte le misure di mitigazione atte a contenere potenziali superamenti dei livelli di qualità ambientale;*
    3. *che il Comune di Lecce approfondisca e determini su quanto rilevato relativamente alla presenza del vincolo del P.P.T.R. 6.2.1 - Componenti botanico vegetazionali - Ulteriori contesti Paesaggistici- Area di rispetto dei boschi.";*
  - Regione Puglia, Sezione Pianificazione e programmazione delle infrastrutture per la mobilità - nota prot. n. 1094 del 12/05/2016, trasmessa via PEC in pari data, nella quale si riporta quanto segue: "*……..Con riferimento al procedimento in oggetto, a seguito dell'analisi e delle verifiche della documentazione*

consultabile e scaricabile dal link indicato, si riferisce che gli interventi previsti non presentano interferenze con atti di programmazione/pianificazione di competenza della Sezione scrivente."

con lettera del 07.06.2016 il Presidente della Commissione Locale VAS del Comune di Lecce, trasmetteva al dirigente del settore ambiente, in qualità di Autorità competente, il verbale della sedute del 06 giugno c.a. riguardanti l'analisi dell'intervento in parola. Nel verbale si ripota quanto segue: "*La Commissione Comunale VAS, esaminata la documentazione a corredo dell'istanza suddetta e visto i contributi e pareri pervenuti e agli atti dell'ufficio Ambiente, ritiene, ad oras, che il rapporto preliminare non approfondisca adeguatamente le tematiche ambientali, né consente di vagliare tutte le misure possibili per garantire la sostenibilità delle trasformazioni, comprese le mitigazioni e/o le compensazioni, pertanto è opportuno un approfondimento in termini di:*

1. *necessità di verificare la compatibilità con le infrastrutture esistenti e/o previste di acquedotto, fognatura nera e depurazione del Servizio Idrico Integrato regionale;*
2. *compatibilità ambientale sotto l'aspetto paesaggistico e nello specifico conformità con il PPTR vigente. Sebbene l'intervento in parola è finalizzato alla realizzazione di n. 3 fabbricati nella porzione del lotto coperta da ulivi, è da rilevare che l'oggetto della procedura in parola, interessa nel suo complesso, il Piano di Lottizzazione, contemplando l'intera estensione dello stesso piano, quindi 8.060 mq."*

Per le motivazioni espresse in narrativa, la Commissione ritiene, il "piano di lottizzazione lotti residui Comparto 50 alla via D. De Blasi", assoggettato alla procedura di V.A.S. ai sensi degli articoli da 9 a 15 della Legge Regionale n. 44 del 14/12/2012 e ss.mm.ii.";

Espletate le procedure di rito e valutati gli atti tecnico – amministrativi, si riportano in modo sintetico le risultanze dell'analisi riportate nel RAP.

Descrizione dell'intervento

La lottizzazione in questione rientra nel "Comparto n. 50" del PRG del Comune di Lecce, considerandone i lotti residui. Trattasi di un'area a destinazione residenziale di completamento - espansione.

Per il P.d.L., già approvato in via definitiva con D.C.C. n. 93/11, ricadente in area di rispetto dei boschi ai sensi del PPTR, è stato richiesto il parere paesaggistico alla Regione Puglia che ha attestato che per le aree interessate da P.d.L. tale parere non risulta necessario ai sensi dell'art. 5.03 delle N.T.A. del PUTT/P, essendo le stesse aree ricomprese a/l'interno dei territori costruiti.

RIFERIMENTI NORMATIVI DEL P.D.L.

Il sig. Luigi Mariano Mariano è proprietario di un terreno sito in Lecce alla via S. Pietro in Lama, tipizzato nel P.R.G. vigente come "Zona C.4, "*Residenziali Urbane Periferiche*" comprendente le particelle 819 di mq 10.750, 493 (garage) e 728 di mq 4.646, foglio 237 del Catasto Terreni di Lecce. Le "*Zone C.4*" sono disciplinate dall'art. 71 delle N.T.A. allegate al P.R.G., che consente gli interventi su lotti liberi previa redazione ed approvazione di Piano di Lottizzazione Convenzionata esteso all'intero comparto.

Il lotto in esame risulta inserito nel Comparto n. 50, di dimensione complessiva pari a 13.960 mq, di forma quadrilatera con il lato maggiore prospiciente su via D. De Blasi, con i lati minori confinanti con aree tipizzate "*F.31 - Attrezzature ed impianti tecnologici di servizio pubblico*" a Nord ed "*F.38 Verde di Arredo Stradale*" a Sud; con l'altro lato maggiore con terreni tipizzati "*B.17 - Residenziali Urbane Periferiche*".

I lotti di terreno prospicienti via D. De Blasi risultano già interessati da interventi edilizi ultimati ed abitati, mentre sui terreni laterali confinanti sono stati recentemente costruiti edifici residenziali.

In definitiva del Comparto n. 50 risulta inedificato solo il terreno retrostante via D. De Blasi di proprietà del sig. Mariano Mariano Luigi. Il presente piano di lottizzazione interessa quest'ultima parte di terreno di superficie pari a circa mq 8.060,00 ed è stato redatto nei limiti che lo stato dei luoghi consente, secondo le previsioni di P.R.G., ed in particolare è conforme alle prescrizioni ed ai rapporti fissati dall'art. 71 delle N.T.A. che regola la zona:

I.F.F.	=	0,40 mc/mq
Rc	=	0,20 mq/mq
Uf	=	0,13 mq/mq
Hmax	=	7,50 mt
Np	=	2 fuori terra
Arretramenti	=	min. 10 m
Tipologie	=	isolate unifamiliari

Localizzazione dell'intervento

L'area d'intervento è parte di un vasto comprensorio di terreni di proprietà del sig. Mariano Mariano Luigi, con accesso principale da via San Pietro in Lama e sui quali insistono diversi fabbricati ad uso residenziale.
Il terreno si presenta praticamente pianeggiante con differenza di quote valutabili in 50 cm circa.
Il sito d'intervento è raggiungibile tramite i viali interni posti nel terreno confinante di proprietà e da via Dante De Blasi, dal passaggio carrabile.
Nell'area d'intervento sono ubicati tre fabbricati, precisamente un ripostiglio ed un gazebo di antica costruzione, un garage (C.E. in Sanatoria del 25/03/02) ed una legnaia di pertinenza della villa, esterna ai lotti interessati, costituente l'edificio più rappresentativo del comprensorio.
L'area di proprietà risulta in parte coltivata ed in parte destinata a giardino, attrezzata con viali interni che consentono il collegamento tra i fabbricati esistenti e con la viabilità esterna.
In particolare, nella parte tipizzata C4 sono presenti, a nord, alberi di ulivo di non recente impianto e di non particolare pregio e produttività ed a sud alberi di pino.
Le due aree risultano separate da un viale, fiancheggiato da alberi di pino, collegante il viale principale ed il gazebo.

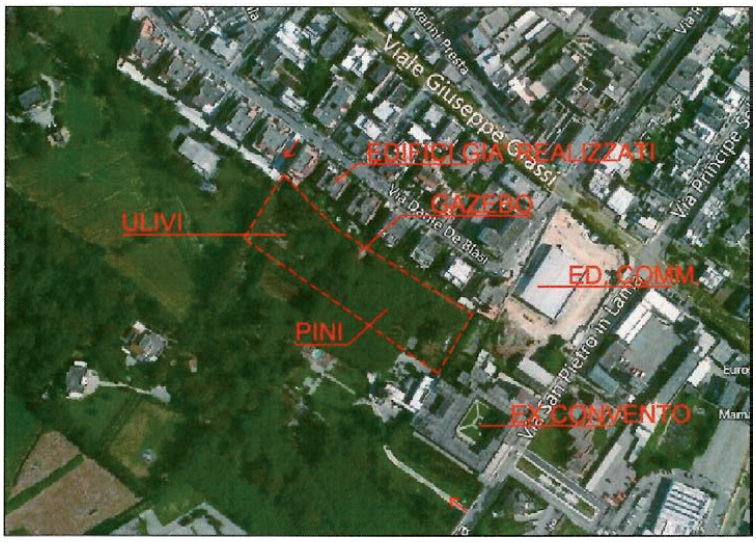

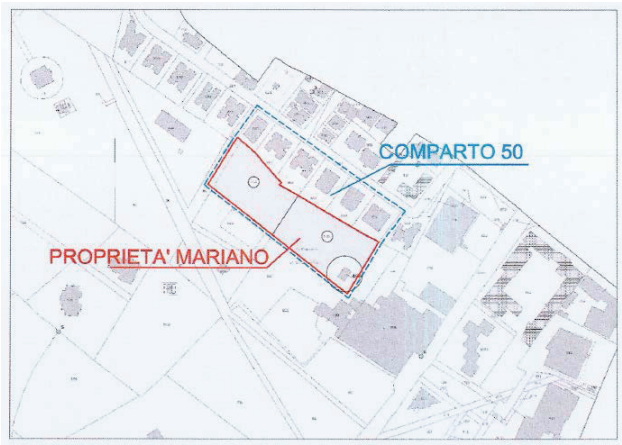

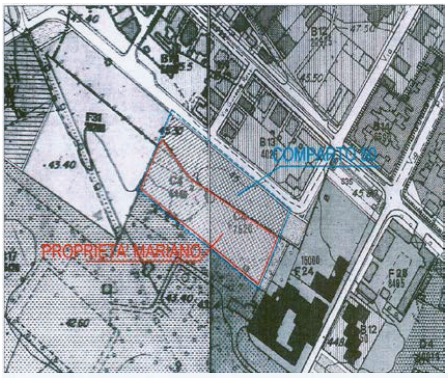

Le situazioni al contorno non corrispondono più alle previsioni del P.R.G. vigente in quanto i lotti di terreno inclusi nel Comparto e prospicienti via De Blasi sono stati già completamente edificati e sulle aree tipizzate F31 e F38 sono stati di recente realizzati edifici residenziali.
Pertanto il terreno in esame, tipizzato C4 e ricadente nel Comparto n. 50, si configura come un lotto intercluso raggiungibile da via San Pietro in Lama attraverso i viali interni situati nella restante proprietà del sig. Mariano.
Per dotare l'area di un ulteriore accesso, anche carrabile, da via De Blasi, il sig. Mariano ha inoltre acquisito un'area sul lato a nord-est del comparto, confinante con la zona C4.
Tale situazione al contorno è risultata vincolante nello studio del
quanto, risultando l'area interclusa, non
edere tracciati viari da collegare con la
cui al D.M. 1444/68.
etro in Lama si dovranno utilizzare i viali
Blasi si utilizzerà il passaggio carrabile a
viabilità esterna non ha consentito di
i a 907,00 mq (superficie da cedere).
catorio in cui è prevista la realizzazione di
ssata da alberi di ulivo di non recente
liare su due livelli, con arretramento dai
vati nella quantità stabilita dalle vigenti

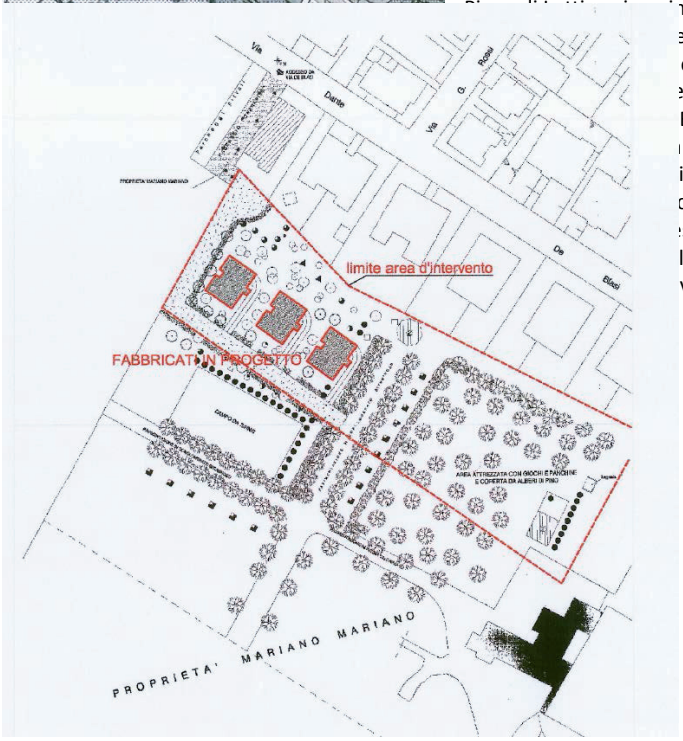

Scheda Urbanistica

Calcolo della superficie fondiaria (* particelle frazionate e sostituite da 866 e 864)

ditta	foglio	particella	superficie			superficie d'intervento (mq)
			ha	a	ca	
MARIANO Mariano Luigi	237	866 (ex819)	1	07	50	4.590 ,00
		493	C/6 garage			
MARIANO Mariano Luigi	237	864 (ex 728)	o	46	46	3.470,00
					Totale superfice fondiaria	**8.060,00**

Indici E Parametri

	u.m.	*da N.TA*		*di progetto*
Superficie fondiaria	**mq**			**8.060,00**
Superficie coperta esistente (garage)	mq			75,13
Superficie coperta di progetto	mq			478,50
Superficie coperta totale	**mq**			**553,63**
Rapporto di copertura	**mq/mq**	**0,20**	>	**0,068**
Volume esistente (garage)	mc			195,00
Volume di progetto	mc			3014,55
Volume totale	**mc**	**3.224,00**	>	**3.209,55**
Iff	**mc/mq**	**0,400**	>	**0,398**
Superficie Utile	mq			957,00
Uf	**mq/mq**	**0,130**	>	**0,118**
H massima	**m**	**7,50**	>	**6,30**
Piani fuori terra	n			2
Abitanti insediabili	n			40
Standards (in parte da monetizzare)	**mq**	**907,00**		**420,00** *(fg. 237 p.lla 725)*

La zona residenziale del Piano proposto risulta completamente interclusa tra gli edifici multipiano prospicienti su via Dante De Blasi e la vasta area attrezzata a verde ed interessata da costruzioni residenziali isolate della zona tipizzata B17 confinante, di proprietà del proponente, sig. Mariano. Il Piano di Lottizzazione mira a completare l'area secondo le prescrizioni delle N.T.A. per la zona C4, concentrando, per quanto possibile, il costruito sull'area interessata da alberi di ulivo di non recente impianto e di scarsa produttività che saranno oggetto di trapianto, salvaguardando l'area a verde interessata dalla pineta. La lottizzazione prevede esclusivamente la realizzazione di edilizia privata, precisamente n. 3 civili abitazioni con un'unica tipologia edilizia, composte da un piano interrato adibito a garage e cantina, un piano terra ed un primo piano per un'altezza fuori terra di m 6,30. La posizione individuata per i fabbricati nel Piano di Lottizzazione e limitata altezza fuori terra prevista per gli stessi, rendono l'intervento non visibile dalla viabilità esistente (via De Blasi e via S. Pietro in Lama), come si evince dalla foto aerea sotto riportata.

Specifiche e scelte progettuali

Nella relazione preliminare di verifica a VAS si riportano le seguenti specifiche progettuali:

- "*Con l'approvazione definitiva del Piano di Lottizzazione si procederà alla progettazione delle costruzioni partendo dal presupposto che i materiali da utilizzare dovranno essere bio-compatibili, naturali e di provenienza locale.;*
- *le aree di sosta e di parcheggio al servizio specifico della residenza sono realizzate nella misura minima di 1 mq ogni 10 mc di costruzione e sono previste ai piani terra ed interrati;*
- *tutte le aree a verde privato e le opere necessarie all'allaccio ai servizi primari sono previste nel rispetto delle N.T.A. e della normativa vigente;*
- *tutti i servizi a rete seguono lo sviluppo naturale degli assi viari della lottizzazione e sono realizzati mediante gli allacci alle reti esistenti;*
- *lo smaltimento delle acque meteoriche avverrà in ossequio al D.L. 152/99; (il D.lgs. 152/99 è stato abrogato dal* decreto legislativo 11 aprile 2006, n. 152*)*
- *la rete di pubblica illuminazione sarà realizzata in conformità alle previsioni progettuali;*
- *la viabilità di lottizzazione sarà privata e si svilupperà all'interno del lotto di proprietà, con accessi da via San Pietro in Lama e da via De Blasi;*
- *gli spazi liberi del terreno saranno sistemati a prato mantenendo le alberature esistenti e reimpiantando gli ulivi interessati alla edificazione ;*
- *per i percorsi carrabili sarà mantenuta la finitura attuale per gli esistenti mentre per i nuovi al servizio dell'edificio si utilizzeranno materiali permeabili;*
- *le zone porticate e i marciapiedi perimetrali saranno pavimentati con lastre di pietra naturale locale così come i terrazzi al primo piano;*
- *come recinzioni di confine interno verso le altre proprietà si manterranno gli attuali muri intonacati e muri con sovrapposta rete metallica come supporto per piante rampicanti o siepi, previo ripristino delle parti ammalorate;*

- *il progetto, relativamente al superamento delle barriere architettoniche, tiene conto della adattabilità degli alloggi prevedendo la possibilità nel tempo di lavori che non andranno a modificare la struttura dell'edificio.*
- *l'individuazione degli spazi da destinare a pubbliche attrezzature sono stabiliti in modo adeguato, nel rispetto del D.M. 1444/68 e delle N.T.A. del P.R.G. ed, essendo il lotto intercluso, come già scritto, sono per mq 420 ,00 reperite con la particella 725 del foglio 237, già occupata in data 20/09/ 1984 ed utilizzata per la costruzione dell'asilo nido di via Casavola e per la restante superficie, pari a mq 487,00, se ne è proposta la monetizzazione.".*

Tipologie edilizie

Nella relazione preliminare di VAS si riporta che: "*I fabbricati da realizzare hanno destinazione residenziale: tipologicamente sono individuabili tra le "case isolate a uno o due piani monofamiliari". Funzionalmente si compongono di un piano terra da destinare a soggiorno/pranzo e servizi, da un primo piano per le camere da letto e da un piano interrato destinato a garage e cantina.".*

COMPONENTI TEMATICHE AMBIENTALI

Componente ambientale acqua: idrogeomorfologia

Nella relazione preliminare di VAS il professionista riporta che: "*L'area di P.d.L non è strettamente interessata da vincoli idrogeologici e geomorfologici. La tavola P.A.I. - Piano Assetto Idrogeologico, mostra come le aree interessate dalla lottizzazione non ricadono in zone di pericolosità idraulica e in aree a rischio idraulico o frana. Dal punto di vista idrogeomorfologico, nell'area d'intervento non si denotano elementi di rilievo, con eccezione di alcuni bacini endoreici che rappresentano il recapito finale delle pluviali ricadenti nella zona. In ogni caso, tali aree sono abbastanza distanti dall'area d'intervento e pertanto non interferiscono con l'opera di progetto. Dall'analisi della documentazione disponibile, nell'area non esistono vincoli del PAI. In merito alle caratteristiche geomeccaniche e alla caratterizzazione sismica dell'area, la stessa relazione riporta: .... Dalle indagini effettuate è emerso che nell'area non sono evidenti fenomeni evolutivi connessi a rischi geologici e idrogeomorfologici in atto che possano interferire con l'intervento di progetto. Dai dati rilevati e dalla correlazione con quelli dello studio di riferimento, è stato possibile ricostruire il modello geologico dell'area d'intervento. Nell 'area sono presenti, al di sotto di uno strato di calcarenite alterata/sabbioni cementati di spessore variabile tra 1 e 1,3 m, i depositi calcarenitici caratterizzati da una velocità di Vp di 1300/1400 m/s indicativa di un ammasso calcarenitico mediamente cementato. La verifica della resistenza dei terreni di fondazione per i fabbricati di progetto è stata effettuata considerando l'utilizzo di una fondazione continua di larghezza pari a 1 m. In tali condizioni la resistenza di progetto è risultata pari a circa 350 KN/m2, mentre la verifica agli stati limite di esercizio (SLE) ha restituito valori di circa 0,05 cm, al di sotto di quelli previsti da Grant. Et al. La caratterizzazione sismica effettuata con metodologia ReMi ha permesso di stimare la Vs30, in 996 m/s, potendo classificare nella categoria A i terreni che ospiteranno le strutture di fondazione del fabbricato."*

Verifica di compatibilità con le norme del PPTR

Nella relazione di valutazione VAS si riporta che: "*L'area per cui è stato redatto il Piano di Lottizzazione, comprendente le particelle 864 e 866 del foglio 237, è sottoposta alle tutele del PPTR relativamente ai punti 6.2.1 - Componenti botanico vegetazionali e 6.3.1 - Componenti culturali e insediative. A tale proposito, soprattutto in riferimento alle componenti botanico vegetazionali, in data 12/05/2014 con prot. RP n. 2284, il proprietario sig. Mariano, ha avanzato alla Regione Puglia - Assessorato alla qualità del territorio - la seguente osservazione: Il terreno interessato dal Piano di Lottizzazione Convenzionata Lotti Residui Comparto 50 alla via De Blasi approvato definitivamente dal Comune di Lecce con deliberazione C.C. N° 93 del 22.11.2011 e ricompreso all'interno della perimetrazione dei "Territori Costruiti" operata dal Comune di Lecce con deliberazione C.C. n. 72 del 20.06.2003. Il sig. Mariano chiede che i terreni siti nel Comune di Lecce, censiti nel Catasto Terreni al Foglio 237, vengano esclusi dai Beni Paesaggistici Boschi e dall'area delimitata nella Tavola 6.3.1 come "Area di rispetto delle componenti culturali e insediative ", già tutelata dalle previsioni del P. di L. in quanto corrispondente all'area coperta da pini. La sopracitata osservazione è stata parzialmente accolta con le seguenti motivazioni:*
<u>Bosco</u> - Le particelle interessate dall'osservazione, FG. 237, P.LLE 864, 866, 493, rientrano in un contesto ben più vasto di area a bosco, composta principalmente da specie autoctone Pinus halepensis, Quercus ilex, con presenze di specie ornamentali e ulivi. Date le caratteristiche non si ritiene che tutta l'area boscata possa essere riconosciuta come giardino essendo preponderante la composizione a bosco. Con riferimento alle aree oggetto di osservazione si rileva che parte della aree <u>con particolare riferimento alla part. 864</u> possono essere assimilate a giardino, in quanto l'area presenta alcune strutture e viali, che ne determinano l'assimilazione a giardino. La stessa part. 864, inoltre, non è assimilabile a radura non interrompendo la continuità del bosco e risultando superiore ai 2000 mq. Si accoglie pertanto con l'eliminazione della particella 864 del Fg. 237 del Comune di Lecce. La problematica relativa

alla destinazione urbanistica non è oggetto di esame nel presente procedimento. Si ricorda infatti che i piani urbanistici comunali in virtù di quanto disposto dall'art. 145 co 3-4-5 devono adeguarsi/conformarsi al PPTR, fatto salvo quanto previsto dall'art. 106 delle NTA in quanto applicabile. Ulteriori specifici aspetti saranno oggetto di valutazione nelle singole procedure autorizzative.

Area di rispetto delle componenti culturali e insediative - Fatta salva l'autorizzazione paesaggistica per la componente bosco e le disposizioni transitorie di cui all'art. 106 delle NTA del piano, qualora l'area sia tipizzata come zona territoriale omogenea con destinazione diversa da quella rurale, l'osservazione è accolta nella misura in cui deve ritenersi assorbita dalle modifiche al comma 1, degli artt. 81 e 82 delle NTA che circoscrivono l'applicazione delle misure di salvaguardia e utilizzazione solo agli interventi << ... ricadenti in tutte le zone territoriali omogenee a destinazione rurale alla data di entrata in vigore del presente piano ...>>.

Si rileva, pertanto, che la particella 864 del foglio 237, ovvero la porzione di terreno direttamente interessata dall'edificazione delle residenze previste nel Piano di Lottizzazione, risulta interessata dal vincolo del PPTR 6.2.1 Componenti botanico vegetazionali - Ulteriori contesti paesaggistici - Area di rispetto dei boschi.

A tal proposito si evidenzia che:

- *le particelle 864, 866 e 493 del foglio 237, risultano tipizzate nel vigente PRG in "Zona C.4 - Residenziale Urbana Periferica" e comprese nel Comparto 50 di via De Blasi dal I P.P.A. che precisava che per la parte di Zona C.4 ricadente nella lottizzazione già approvata restavano valide le previsioni della stessa lottizzazione;*
- *il Comune di Lecce con Deliberazione C.C. n. 93 del 22.11.2011 ha approvato in via definitiva il Piano di Lottizzazione Convenzionata per i lotti residui del Comparto 50 di via De Blasi;*
- *i lotti di cui sopra sono ricompresi all'interno della perimetrazione dei "Territori Costruiti" del PUTT/P operata dal Comune di Lecce con Deliberazione C.C. n. 72 del 20.06.2003;*
- *nell'iter di approvazione del Piano di Lottizzazione Convenzionata per i lotti residui del Comparto 50 di via De Blasi, in considerazione della presenza della "zona boscata" indicata sugli atlanti del PUTT/P, è stato richiesto il parere paesaggistico alla Regione Puglia che ha attestato che per le aree interessate da P.d.L. tale parere non risulta necessario ai sensi dell'art. 5.03 delle N. TA. Del PUTTIP, essendo le stesse aree ricomprese all'interno dei territori costruiti (ved. D.C.C. n. 93/11 di approvazione definitiva del P.d.L.).”*

Siti di importanza comunitaria (SIC), zone a protezione speciale (ZPS) e aree protette

Nella relazione preliminare di VAS il professionista riporta che: *”Dalla cartografia rilevata dal sito Puglia.Con, precisamente dalla consultazione delle aree interessate dai Piani di gestione della rete "Natura 2000" e di seguito riportata, emerge che l'intervento in progetto non coinvolge alcuna zona vincolata dal punto di vista naturalistico.”*

Rapporti con il Piano Territoriale di Coordinamento Provinciale (PTCP) della Provincia di Lecce

Nella relazione preliminare di VAS il professionista riporta che: *”….omissis….mediante la sovrapposizione dell'area interessata al Piano di Lottizzazione proposto con alcune delle tavole del PTCP della Provincia di Lecce, limitatamente agli aspetti ritenuti più rilevanti, è possibile rilevare che non si rilevano interazioni negative o assenza di coerenza con lo stesso piano.*

Politiche del welfare

Con riferimento ai temi della regimazione delle acque superficiali, della pericolosità nei confronti degli allagamenti, del rischio idrogeomorfologico, della vulnerabilità degli acquiferi, della zona di salvaguardia, del monitoraggio e tutela delle falde e dei rischi, dalle informazioni contenute nei quadri conoscitivi del PTCP, risulta che l'area di intervento non è interessata direttamente da emergenze geomorfologiche (grotte, doline, vore, lame, cigli di scarpata, ecc.) o da emergenze idrogeologiche (spartiacque idrografici, sorgenti, fiumi o canali, ripe di erosione fluviale, recapiti finali di bacini endoreici, ecc..) né da particolari fattori di rischio. Con riferimento al tema della "naturalità" si rappresenta che l'intervento in argomento non interessa aree di naturalità esistente o aree di espansione della naturalità di prima e seconda fase.

Politiche della mobilità

L'intervento di ampliamento in argomento non confligge con il progetto di mobilità del PTCP. L'ampliamento proposto, non richiede interventi di realizzazione di nuova viabilità di collegamento e non prevede la creazione di nuovi accessi sugli elementi principali del progetto di mobilità del PTCP (tubo, pendoli, strade parco e itinerari narrativi).

Politiche della valorizzazione

Tutti gli interventi previsti in progetto non interessano aree dell'agricoltura di eccellenza (oliveti o vigneti).

Politiche insediative

L'area interessata dal Piano di Lottizzazione Convenzionata Lotti Residui Comparto 50 alla via De Blasi è tipizzata dal P.R.G. vigente come "Zona C.4 - Residenziale Urbana Periferica" ed è classificata nel PTCP come "Ambiti di

prossimità ai centri", pertanto l'intervento proposto risulta compatibile con le previsioni degli strumenti di pianificazione."

Piano di Tutela delle Acque - PTA

Nella relazione preliminare di VAS il professionista riporta che: *"….omissis…. Nello specifico l'area di intervento: - non interessa alcuna delle zone di protezione speciale idrogeologica rappresentate nella Tav. A del PTA; - ricade in area di tutela quali-quantitativa dell'acquifero; -ricade in area di vulnerabilità bassa - molto bassa dell'acquifero profondo. In ogni caso, tenuto conto che l'insediamento residenziale in progetto sarà collegato alle reti pubbliche dell'acquedotto e della fognatura e che le normali attività connesse alla residenza non comportano rischi apprezzabili di sversamento di sostanze inquinanti sul suolo, si può affermare che l'intervento proposto non incrementa il rischio di inquinamento."*

Clima acustico e qualità dell'aria

Nella relazione preliminare di VAS il professionista riporta che: "*Per quanto concerne il clima acustico è possibile affermare che l'introduzione di rumore nell'ambiente circostante che si verrà a costituire con la lottizzazione sarà determinato dall'incremento di traffico veicolare che permetterà l'accesso alle tre residenze in progetto. In considerazione che l'area sulla quale saranno edificate le abitazioni sarà raggiungibile sia da via San Pietro in Lama (attraverso i viali esistenti all'interno della proprietà Mariano) sia da via Dante De Blasi (attraverso il passaggio carrabile e pedonale), può affermarsi che l'incremento di traffico provocherà un incremento di rumore trascurabile rispetto alla situazione attuale. Per quanto attiene la qualità dell'aria si è fatto riferimento ai dati di monitoraggio della qualità dell'aria dell'ARPA relativi alla centralina installata in Piazza Libertini a Lecce, risultante la più prossima all'area d'intervento. …..omissis… Stante la scarsa presenza nell'area di intervento di attività industriali attive che producono emissioni inquinanti in atmosfera, la principale fonte di inquinamento atmosferico in prossimità dell'area di intervento, è rappresentata dagli scarichi degli autoveicoli, i cui effetti dannosi assumono rilevanza in prossimità dei pochi punti ad elevato congestionamento del traffico. Pertanto, è possibile affermare che la tematica ambientale relativa all'inquinamento atmosferico" non presenta criticità."*



Accessibilità dell'area

Nella relazione preliminare di VAS il professionista riporta che: "*L'area interessata dal Piano di Lottizzazione Convenzionata per i Lotti Residui del Comparto 50 sarà raggiungibile sia da via San Pietro in Lama (attraverso i viali esistenti all'interno della proprietà Mariano) sia da via Dante De Blasi (attraverso il passaggio carrabile e pedonale). L'intero Piano di Lottizzazione risulta organicamente servito dalla viabilità di progetto che si collega funzionalmente alle strade esistenti.*

Inquinamento luminoso

Nella relazione preliminare di VAS il professionista riporta che: "L'*ambito in cui si inserisce il Piano di Lottizzazione, limitatamente ai viali interni di accesso, è attualmente illuminato da un impianto privato. Tale illuminazione, insieme a quella di pertinenza delle residenze private, non determina sicuramente particolari fonti di inquinamento. Non è previsto un incremento di illuminazione pubblica."*

Reti tecnologiche

Nella relazione preliminare di VAS il professionista riporta che: *"Ad oggi l'area di intervento è servita parzialmente da opere di urbanizzazione primaria, sia da via San Pietro in Lama, sia da via De Blasi. Il progetto delle reti tecnologiche, contenuto negli elaborati del Piano di Lottizzazione, precisamente nella tavola 10 (Schema idrico e fognante) e nella tavola 11 (Schema impianto gas, elettrico e telefonico) prevede, previo interramento lungo i viali privati esistenti, il collegamento ai sottoservizi di via San Pietro in Lama. Per quanto riguarda le acque meteoriche, lo smaltimento avverrà in ossequio al Piano Direttore Appendice A/1 art. 39 D.L. 152/99 e D.L. 258/2000 app. R.P. 191 BURP n°80 del 27/06/2002 e successivi aggiornamenti."*

Componente Ambientale "Suolo e Sottosuolo"

Nella relazione preliminare di VAS il professionista riporta che: *"……omissis……Considerato che il Piano di Lottizzazione Convenzionata per i Lotti Residui del Comparto 50 interessa solo una porzione di un territorio già edificato ed urbanizzato, è possibile affermare che con tale edificazione non vengono introdotte rovinose perdite*

di territorio agricolo, ma viene completata ed organizzata una zona che attualmente presenta delle pericolosità legate alla contestuale presenza in ambito urbano di zone residenziali che inglobano grandi spazi agricoli non controllati. I principali elementi da considerare nell'inquadramento del contesto ambientale relativamente alla tematica/componente ambientale "suolo, sottosuolo, rischio" sono le caratteristiche fisiche dei suoli, le condizioni di uso dei suoli e i rischi che minano l'integrità dei suoli. Tali elementi presentano un forte livello di interrelazione che, spesso, produce effetti negativi e determina condizioni di elevata criticità. L'area in oggetto non è interessata assolutamente da fenomeni di questo tipo. La carta litologica e morfologica, nonché la relativa descrizione del territorio prodotta dal geol. Marcello De Donatis, evidenziano che: "Dalle indagini effettuate è emerso che nell'area non sono evidenti fenomeni evolutivi connessi a rischi geologici e idrogeomorfologici in atto che possano interferire con l'intervento di progetto.".

POTENZIALI EFFETTI ATTESI E SPECIFICHE RISPOSTE ASSOCIATE

Nella relazione preliminare di VAS il professionista riporta che: *"Sostanzialmente la suddivisione del Comparto n. 50 di via De Blasi in varie maglie edificatorie, nonché la ripartizione del Piano di Lottizzazione in diverse fasi di esecuzione assoggettate alle diverse proprietà, non aumenta le pressioni attese dalla realizzazione dell'intero Comparto previsto dal I P.P.A. del Comune di Lecce, poiché non vengono modificati gli indici e le modalità di intervento previste negli strumenti di pianificazione . Va inoltre tenuto conto che il Piano di Lottizzazione proposto prevede edilizia a bassa densità abitativa consistente nella realizzazione di tre unità residenziali unifamiliari. …….omissis….. Per la fase di cantiere non si evidenziano in via preliminare particolari problematiche ….omissis….. Gli elementi maggiormente coinvolti in fase di costruzione sono paesaggio, vegetazione e suolo, per i quali il fattore di impatto è irreversibile anche se mitigabile, mentre la componente atmosferica viene interessata solo marginalmente e comunque in modo reversibile, così come la produzione di rumore e vibrazioni. Gli impatti di cantiere, pertanto, risultano tutti reversibili.*

Fattori d'impatto e mitigazioni - Fase Cantiere

In merito agli impatti durante la fase di cantiere, essi saranno legati principalmente alla presenza fisica ed al disturbo acustico (per gli addetti) dovuto alle operazioni di cantiere ed alle modificazioni degli habitat per la rimozione e l'occupazione di suolo e vegetazione.

I principali disturbi ambientali durante il periodo di costruzione degli edifici residenziali saranno:

Traffico indotto: la realizzazione del Piano di Lottizzazione genererà in fase di cantiere un traffico veicolare di varia composizione come si può desumere da quanto segue:

- *autocarri per il trasporto dei materiali adoperati per le strutture edili;*
- *autocarri per forniture varie;*
- *autobotti per trasporto acqua;*
- *automezzi per il movimento terra;*
- *autoveicoli del personale addetto alla costruzione.*

L'impatto conseguente sarà di tipo reversibile e minimo, soprattutto lungo le vie di comunicazione che conducono al sito di progetto.

Atmosfera: l'emissione dei gas di scarico dalle macchine operatrici e il sollevamento di polvere, soprattutto durante le operazioni di trasporto e livellamento del terreno, sono le uniche fonti di impatto per questa componente ambientale. I gas provenienti dal funzionamento dei mezzi di trasporto sono costituiti essenzialmente da NOx, SOx, CO, idrocarburi esausti, aldeidi e particolato. I livelli di emissione saranno comunque conformi ai valori limite fissati dalla normativa nazionale e CEE. Effetti più rilevanti, invece, possono essere provocati dal sollevamento di polveri per movimentazione del terreno e/o circolazione dei mezzi. In questo caso, oltre ad offuscare la visibilità, sempre e soprattutto durante la stagione arido-secca, le polveri possono ricadere sulla vegetazione producendo un effetto negativo sulla percezione del paesaggio. Onde evitare questo tipo d'impatto, nei periodi più secchi l'area di lavoro sarà bagnata artificialmente, così come le ruote dei mezzi di trasporto e le vie d'accesso.

Rumori e vibrazioni: la variazione del clima acustico durante le fasi di realizzazione degli edifici residenziali sono riconducibili, principalmente, alle fasi di approntamento ed esercizio del cantiere ed al trasporto dei materiali, i quali possono arrecare disturbo, comunque risibile, alle aree residenziali presente nei dintorni. Le conseguenti emissioni acustiche, caratterizzate dalla natura intermittente e temporanea dei lavori, potranno essere continue (es. generatori) e discontinue (es. mezzi di cantiere e di trasporto). In questo caso la mitigazione dell'impatto prevede l'uso di macchinari aventi opportuni sistemi per la riduzione delle emissioni acustiche, che si manterranno pertanto a norma di legge in ogni caso i mezzi saranno operativi solo durante il giorno e non tutti contemporaneamente.

Flora e fauna: gli impatti sulla componente biotica saranno temporanei, mitigabili e con un livello basso, principalmente dovuti al cantiere in sé, all'innalzamento di polveri, rumore e vibrazioni, come già visto in precedenza. Ad ogni modo, la mobilità degli organismi favorirà il loro spostamento temporaneo in zone lontane dal sito di progetto ed il loro futuro re-insediamento in quanto sono comunque previste aree a verde.
Interventi sul paesaggio: gli interventi sul paesaggio in fase di esecuzione sono essenzialmente dovuti alla realizzazione e conduzione del cantiere. Si tratta ovviamente di un impatto del tutto reversibile. In particolare, per quanto riguarda gli aspetti legati alla conformazione e all'integrità fisica del luogo, si possono ottenere fenomeni di inquinamento localizzato già analizzati precedentemente come l'emissione di polveri e rumori, l'inquinamento dovuto a traffico veicolare, ecc. Tali fenomeni indubbiamente concorrono a generare un quadro di degrado paesaggistico già compromesso dall'occupazione di spazi per materiali e attrezzature, dal movimento delle macchine operatrici e dai lavori di costruzione.
Vegetazione e uso del suolo: Il progetto rispetta le prescrizioni previste dalla normativa vigente con riferimento al rapporto di copertura. Si tratta di una superficie coperta comunque minore del 20% (precisamente pari al 6,80%) della superficie lorda del lotto di intervento. Si tratta di una superficie coperta comunque minore del 20% (precisamente pari al 6,80%) della superficie lorda del lotto di intervento. Inoltre, le previsioni progettuali prevedono, come azione compensativa, la piantumazione di idonee essenze vegetali (autoctone) nelle porzioni destinate al verde. Relativamente alla componente paesaggio, con particolare riferimento al territorio in cui si interverrà, si ritiene che la realizzazione del Piano di Lottizzazione non muterà assolutamente la percezione dei luoghi da via San Pietro in Lama, da via De Blasi e dalla viabilità circostante.

Fattori d'Impatto e Mitigazioni - Fase di Esercizio

P*er quanto concerne gli aspetti naturalistici, agronomici e paesaggistici, tra le azioni volte a contrastare o abbassare i livelli di criticità indotti dall'esistenza dell'opera, si sottolinea la particolare importanza della costruzione di ecosistemi capaci di compensare la perdita di valori naturalistici del territorio provocati della presenza degli edifici residenziali. A questo scopo, considerando la natura prevalentemente urbana dell'intorno, caratterizzata da ville con aree verdi circostanti, si prevedono azioni di conservazione e manutenzione del sito con piantumazioni di essenze autoctone. Riguardo le specie vegetali da prediligere per interventi di rinaturalizzazione o di completamento dell'area, le stesse dovranno presentare aspetti di compatibilità con le caratteristiche ecologiche e fitoclimatiche dell'area. Basando le scelte su questo principio si giungerà così alla creazione di un ecosistema più stabile e all'ottimizzazione delle risorse impiegate con un minore dispendio economico. Vengono di seguito presentati in un quadro sinottico gli impatti potenziali attesi dalle scelte del Piano di Lottizzazione e le risposte previste e potenziali.*

Considerazioni conclusive

Nella relazione preliminare di VAS il professionista riporta che: *"In relazione alle componenti analizzate e agli impatti riscontrati, possono essere previste in fase sia di cantiere che di esercizio, misure mitigative e compensative di potenziali impatti.*

Fase Cantiere

In relazione ai possibili impatti derivanti da emissioni dei mezzi di trasporto, dal rumore, dal sollevamento di polveri con conseguente dispersione delle stesse lungo la viabilità si attueranno le precauzioni di sicurezza previste dalla legge ed opportuni provvedimenti quali la periodica annaffiatura delle aree in caso di tempo secco e la pulizia con spazzatrici della viabilità (in particolare quella esterna all'accesso), consentiranno di minimizzare gli impatti negativi generati. I residenti dell'area di via De Blasi e via San Pietro in Lama nelle vicinanze dell'area del Piano di Lottizzazione saranno effettivamente i soggetti interessati dai disturbi di cantiere. Si adotteranno pertanto misure precauzionali, come avviene usualmente, al fine di rispettare l'ambiente e l'uomo. Esclusione di fasi di lavorazione notturne ed orari contenuti rispetto a quelli massimi consentiti dal Regolamento Comunale per le varie stagioni, possono essere un ulteriore intervento di mitigazione per non arrecare disturbo durante la fase realizzativa. Ovviamente verrà eseguito un adeguato stoccaggio dei rifiuti prodotti in fase di allestimento dell'area e di cantiere. Le installazioni provvisorie e le opere accessorie saranno smantellate al termine dei lavori, e si provvederà al recupero ambientale di tali aree, ripristinando o migliorando la situazione ante operam. La raccolta differenziata dei rifiuti avrà dunque lo scopo di mantenere separate le frazioni riciclabili (non solo per tipologia, ma anche per quantità) da quelle destinate allo smaltimento in discarica per rifiuti inerti, ottimizzando dunque le risorse e minimizzando gli impatti creati dalla edificazione.

Fase Cantiere

Per quanto concerne gli aspetti naturalistici e paesaggistici, tra le azioni volte a contrastare o abbassare i livelli di criticità indotti dall'esistenza dell'opera, si sottolinea la particolare importanza della costruzione di ecosistemi capaci di compensare la perdita di valori naturalistici del territorio presenti in minima parte nell'area di

intervento e provocati della presenza dei nuovi edifici a farsi. Riguardo le specie vegetali da prediligere per interventi di rinaturalizzazione o di completamento dell'area, le stesse dovranno presentare aspetti di compatibilità con le caratteristiche ecologiche e fitoclimatiche dell'area vasta. Basando le scelte su questo principio si giungerà così alla creazione di un ecosistema più stabile e all'ottimizzazione delle risorse impiegate con un minore dispendio economico.

Nelle note conclusive il progettista richiama le seguenti attività e prescrizioni:

- *Il Piano di Lottizzazione dovrà prevedere tutti i provvedimenti tecnici necessari al massimo contenimento dei consumi di risorse ambientali;*
- *Il Piano di Lottizzazione dovrà prevedere tutti i provvedimenti tecnici per la massima riduzione della generazione di inquinanti e di riduzione del carico sulle reti dei servizi;*
- *Le previsioni progettuali dovranno prevedere il massimo di dotazioni di verde e di aree permeabili Gli allacciamenti di gas, energia elettrica, acqua e fognatura (come previsto) dovranno rispettare tutte le norme e prescrizioni;*
- *Il Piano di Lottizzazione comporta l'incremento delle superfici impermeabili. Per ridurre tale impatto negativo si propone l'impiego di materiali permeabili (ove compatibile) per le pavimentazioni, la previsione di sistemi di re - infiltrazione in loco delle acque meteoriche (non di prima pioggia)*
- *Accantonamento e riuso del suolo decorticato e formazione di fasce vegetazionali filtro (arboreo-arbustive), con finalità ecosistemiche e paesistiche.*
- *Gli insediamenti previsti dovranno essere caratterizzati da una elevata qualità formale (morfologia ed estetica) finale degli edifici per contribuire alla riduzione dell'impatto paesistico.*
- *Utilizzo di illuminazione esterna, in conformità ai criteri antinquinamento luminoso ed a ridotto consumo energetico*
- *Costruire seguendo criteri di risparmio energetico, consentendo di ridurre il consumo di energia per il riscaldamento degli edifici, e quindi di risparmiare le materie prime, ed evitare l'emissione di sostanze nocive o dannose per il clima, come il biossido di carbonio (C02).*
- *Promuovere l'edilizia sostenibile secondo i criteri di cui all'art. 2 della L.R. 13/2008 "Norme per l'abitare sostenibile*

Le analisi condotte in merito al Piano di Lottizzazione Convenzionata di un terreno tipizzato C4 ricadente nel Comparto n. 50 sito nel Comune di Lecce in via D. De Blasi, predisposto per la realizzazione di numero tre nuovi edifici residenziali monofamiliari, mostrano come la stessa non determini impatti ambientali negativi sul territorio, ed anzi per taluni aspetti costituisca un miglioramento rispetto alle condizioni dell'attuale assetto del territorio. Con riferimento al rapporto preliminare di cui i contenuti sono stati ampiamente esposti nella narrativa che precede e valutato che:

- *per la fase di cantiere gli impatti più significativi sull'ambiente sono quelli riconducibili agli scavi e movimenti di terra, alla realizzazione delle fondazioni, al riempimento e alla costruzione degli edifici (aria, acqua, rumore, suolo, flora, rifiuti, polveri, ecc.);*
- *per la fase di esercizio gli impatti risultano di minore entità e quelli più rilevanti sono riconducibili essenzialmente ai fattori di gestione degli immobili e delle infrastrutture;*
- *il Piano di Lottizzazione Convenzionata ha un'area di influenza limitata a scala locale, dove gli impatti ambientali attesi peseranno solo sul Comune di Lecce (traffico indotto irrilevante con numero di abitanti da insediare previsto pari a 40),*
- *il Piano di Lottizzazione Convenzionata non genera effetti a scala territoriale, né costituisce "un quadro di riferimento per progetti od altre attività", essendo finalizzato esclusivamente al completamento di un'area a indirizzo residenziale;*
- *il Piano di Lottizzazione Convenzionata non interferisce con altri Piani o Programmi (di livello territoriale o comunale) e non crea scenari differenti da quelli proposti, in quanto l'ambito risulta già oggi edificabile (l'ambito ricade in Zona C.4 "Residenziali Urbane Periferiche" ed è conforme al PRG vigente.*

Relazione Geologica

Nella suddetta relazione il tecnico riporta le seguenti conclusioni: "*Dalle indagini effettuate è emerso che nell'area non sono evidenti fenomeni evolutivi connessi a rischi geologici e idrogeomorfologici in atto che possano interferire con l'intervento di progetto. Dai dati rilevati e dalla correlazione con quelli dello studio di riferimento, è stato possibile ricostruire il modello geologico dell'area d'intervento. Nell'area sono presenti, al di sotto di uno strato di calcarenite alterata/sabbioni cementati di spessore variabile tra 1 e 1,3 m, i depositi calcarenitici caratterizzati da una velocità di Vp di 1300/1400 m/s indicativa di un ammasso calcarenitico mediamente cementato. La verifica della resistenza dei terreni di fondazione per i fabbricati di progetto è stata effettuata considerando l'utilizzo di una*

fondazione continua di larghezza pari a 1 m. In tali condizioni la resistenza di progetto è risultata pari a circa 350 KN/m2, mentre la verifica agli stati limite di esercizio (SLE) ha restituito valori di circa 0,05 cm, al di sotto di quelli previsti da Grant. Et al. La caratterizzazione sismica effettuata con metodologia ReMi ha permesso di stimare la Vs30, in 996 m/s, potendo classificare nella categoria A i terreni che ospiteranno le strutture di fondazione del fabbricato."

Visto tutti gli elaborati progettuali e le relazioni specialistiche prodotte dalla Società richiedente;

Visto la Legge Regionale 12/04/2001 n. 11 e ss.mm.ii.;

Visto la D.G.R. n. 2614 del 28/12/2009 (*circolare esplicativa delle procedure di VIA e VAS ai fini dell'attuazione della parte II del D.lgs. 152/2006 e ss.mm.ii.*),

Visto il D.lgs. 152/2006 e ss.mm.ii.;

Visto il D.Lgs. n. 267/2000 e ss.mm.ii.;

Visto il D.M. 10 agosto 2012 n. 161,

Vista la Legge Regionale n. 44 del 14/12/2012 "*Disciplina regionale in materia di valutazione ambientale strategica*" così come modificata dalla Legge Regionale n. 04 del 12/02/2014;

Visto il Regolamento Regionale del 9 ottobre 2013, n.18, "*Regolamento di attuazione della legge regionale 14 dicembre 2012, n. 44 (Disciplina regionale in materia di valutazione ambientale strategica), concernente piani e programmi urbanistici comunali*", pubblicato sul BURP n. 134 del 15/10/2013;

Visto il Regolamento Regionale n. 26/2013 e ss.mm.ii.;

Visto l'art.32 della Legge n.69 del 18 giugno 2009, che prevede l'obbligo di sostituire la pubblicazione tradizionale all'Albo Ufficiale con la pubblicazione di documenti digitali sui siti informatici;

Visto l'art. 18 del D. Lgs. n. 196/2003 "Codice in materia di protezione dei dati personali" in merito ai principi applicabili ai trattamenti effettuati dai soggetti pubblici;

Visto il D.Lgs. n. 33 del 14/03/2013 "Riordino della disciplina riguardante gli obblighi di pubblicità, trasparenza e diffusione di informazioni da parte delle pubbliche amministrazioni";

Visti gli artt. 14 e 16 del D. Lgs. n. 165/2001 "Norme generali sull'ordinamento del Lavoro alle dipendenze delle amministrazioni pubbliche";

IL DIRIGENTE RESPONSABILE DEL C.D.R.
Arch. Fernando Bonocuore

Verificato:

- la regolarità dell'istruttoria svolta dall'ufficio;
- il rispetto della tempistica prevista dalla legge;
- l'idoneità del presente atto a perseguire gli interessi generali dell'azione amministrativa;
- la conformità a leggi, statuto e regolamenti vigenti in materia.

Considerato che:

a seguito alla consultazione dei SCMA, entro la scadenza prefissata, sono pervenuti i seguenti pareri/contributi:

- i seguenti pareri dei SCMA:
  - Ministero dei Beni e delle Attività Culturali e del Turismo – Soprintendenza archeologia della Puglia – Taranto - nota prot. n. 4609 del 28/04/2016, nella quale si riporta quanto segue: "*……omissis……. Si ritiene, per quanto di propria competenza e solo ai fini della tutela archeologica, che il piano in oggetto non debba essere assoggettato a VAS"*;
  - Autorità di Bacino della Puglia, con nota trasmessa via PEC in data 04/05/2016, recante prot. n. 0005829 del 04/05/2016 comunicava quanto segue: "*In riferimento alla vs nota prot. n. 46613/2016-U/2016-U del 04/04/2016, …….omissis……., si fa presente che sulla base degli elaborati desunti dal portale comunale non sussistono vincoli PAI per l'area d'intervento.*";
  - ASL LECCE - Dipartimento di Prevenzione SISP prot. n. 16/317/ED del 05.05.2016 nel quale si riporta quanto segue:"*……omissis… per quanto di competenza si ritiene che l'intervento in argomento possa essere escluso dal procedimento di VAS. Per quanto concerne le valutazioni inerenti i requisiti igienico-sanitari degli edifici residenziali, si rimanda al parere che verrà espresso da parte di questo servizio nella fase di procedura di approvazione del progetto dell'opera*."

- Arpa Puglia Dap di Lecce, con nota trasmessa via Pec in data 12/05/2016, recante prot. 0029588-159 del 12/05/2016, nella quale si riporta quanto segue: "*……omissis… Per gli aspetti di competenza della scrivente Agenzia, in base alle informazioni contenute nel Rapporto Ambientale Preliminare, si esprime valutazione tecnica positiva all'esclusione del Piano di Lottizzazione Convenzionata di un terreno tipizzato C4 ricadente nel comparto n°.50 dalla procedura di VAS, con la prescrizione che siano adottate, nelle successive fasi progettuali e di realizzazione:*
  4. *tutte le misure di attenuazione riguardanti le varie matrici ambientali riportate nel paragrafo 5 del Rapporto Preliminare Ambientale;*
  5. *tutte le misure di mitigazione atte a contenere potenziali superamenti dei livelli di qualità ambientale;*
  6. *che il Comune di Lecce approfondisca e determini su quanto rilevato relativamente alla presenza del vincolo del P.P.T.R. 6.2.1 - Componenti botanico vegetazionali - Ulteriori contesti Paesaggistici- Area di rispetto dei boschi.";*
- Regione Puglia, Sezione Pianificazione e programmazione delle infrastrutture per la mobilità - nota prot. n. 1094 del 12/05/2016, trasmessa via PEC in pari data, nella quale si riporta quanto segue: "*……..Con riferimento al procedimento in oggetto, a seguito dell'analisi e delle verifiche della documentazione consultabile e scaricabile dal link indicato, si riferisce che gli interventi previsti non presentano interferenze con atti di programmazione/pianificazione di competenza della Sezione scrivente.*"

con lettera del 07.06.2016 il Presidente della Commissione Locale VAS del Comune di Lecce, trasmetteva al dirigente del settore ambiente, in qualità di Autorità competente, il verbale della sedute del 06 giugno c.a. riguardanti l'analisi dell'intervento in parola. Nel verbale si ripota quanto segue: "*La Commissione Comunale VAS, esaminata la documentazione a corredo dell'istanza suddetta e visto i contributi e pareri pervenuti e agli atti dell'ufficio Ambiente, ritiene, ad oras, che il rapporto preliminare non approfondisca adeguatamente le tematiche ambientali, né consente di vagliare tutte le misure possibili per garantire la sostenibilità delle trasformazioni, comprese le mitigazioni e/o le compensazioni, pertanto è opportuno un approfondimento in termini di:*

1. *necessità di verificare la compatibilità con le infrastrutture esistenti e/o previste di acquedotto, fognatura nera e depurazione del Servizio Idrico Integrato regionale;*
2. *compatibilità ambientale sotto l'aspetto paesaggistico e nello specifico conformità con il PPTR vigente. Sebbene l'intervento in parola è finalizzato alla realizzazione di n. 3 fabbricati nella porzione del lotto coperta da ulivi, è da rilevare che l'oggetto della procedura in parola, interessa nel suo complesso, il Piano di Lottizzazione, contemplando l'intera estensione dello stesso piano, quindi 8.060 mq."*

Per le motivazioni espresse in narrativa, la Commissione ritiene, il "piano di lottizzazione lotti residui Comparto 50 alla via D. De Blasi", assoggettato alla procedura di V.A.S. ai sensi degli articoli da 9 a 15 della Legge Regionale n. 44 del 14/12/2012 e ss.mm.ii.";

Considerato che sebbene l'intervento di progetto finalizzato alla realizzazione di fabbricati sia limitato esclusivamente alla porzione di lotto coperta da ulivi, l'oggetto della procedura di cui al presente atto è il piano di lottizzazione e pertanto non può che essere contemplata l'intera estensione del lotto (mq 8.060) ciò anche con riferimento all'attività conservativa del "*bosco*";

Considerato che è necessario, pertanto, l'approfondimento in termini di:

1) necessità di verificare la compatibilità con le infrastrutture esistenti e/o previste di acquedotto, fognatura nera e depurazione del Servizio Idrico Integrato regionale;
2) compatibilità ambientale sotto l'aspetto paesaggistico e nello specifico conformità con il PPTR vigente. Sebbene l'intervento in parola è finalizzato alla realizzazione di n. 3 fabbricati nella porzione del lotto coperta da ulivi, è da rilevare che l'oggetto della procedura in parola, interessa nel suo complesso, il Piano di Lottizzazione, contemplando l'intera estensione dello stesso piano, quindi 8.060 mq.
3) presenza del vincolo del P.P.T.R. 6.2.1 - Componenti botanico vegetazionali - Ulteriori contesti Paesaggistici- Area di rispetto dei boschi, così come anche richiesto da Arpa Puglia nella nota prot. n. 0029588-159 del 12/05/2016.

Considerato che il Settore Pianificazione Sviluppo del Territorio quale Autorità procedente, non ha trasmesso entro i trenta giorni dalla ricezione dei pareri suddetti, così come previsto dall'art. 8 comma 3 della Legge Regionale n. 44/2012, osservazioni e/o controdeduzioni relativamente a quanto rappresentato nei suddetti pareri dai S.C.M.A.;

Considerato che la pubblicazione dell'atto all'albo, salve le garanzie previste dalla L. 241/90 e ss.mm.ii. in tema di accesso ai documenti amministrativi, avviene nel rispetto della tutela della riservatezza dei cittadini, tenuto conto di quanto disposto dal D.Lgs. 196/2003 in materia di protezione dei dati personali, nonché dal vigente Regolamento comunale per il trattamento dei dati sensibili e giudiziari;

Considerato che ai fini della pubblicazione legale, l'atto destinato alla pubblicazione è redatto in modo da evitare la diffusione di dati personali identificativi non necessari, ovvero il riferimento a dati sensibili. Qualora tali dati fossero indispensabili per l'adozione dell'atto, essi sono trasferiti in documenti separati esplicitamente richiamati.

Espletate le procedure di rito e valutati gli atti tecnico-amministrativi, in base all'analisi della documentazione fornita, anche alla luce dei pareri resi dai Soggetti Competenti in materia Ambientale intervenuti nel corso del procedimento;

Ritenuto che, ai sensi dell'art. 10, comma 1 della L.R. 44/2012 "*il proponente o l'autorità procedente redigono il rapporto ambientale, che costituisce parte integrante del piano o programma e ne accompagna l'intero processo di elaborazione e approvazione*";

Ritenuto che, in virtù dell'art. 10 comma 6 della L.R. 44/2012, le attività svolte nel corso della procedura di verifica di assoggettabilità a VAS di cui alla presente determinazione esauriscono la fase di consultazione in merito alla definizione della portata e del livello di dettaglio delle informazioni da includere nel Rapporto Ambientale (prevista all'art. 9 della L.R. 44/2012 e dall'art. 13 del D.lgs. 152/2006), a condizione che, nell'ambito della procedura di VAS, che l'Autorità Procedente vorrà avviare in attuazione del presente provvedimento, si garantisca il rispetto delle seguenti indicazioni:

- siano individuati come Soggetti Competenti in materia Ambientale tutti gli Enti già consultati nell'Ambito della presente verifica di assoggettabilità a VAS. L'Autorità procedente o l'Autorità Competente potranno in ogni caso, qualora si renda necessario, individuare altri Enti come SCMA anche successivamente all'adozione del presente provvedimento;
- siano prese in considerazioni nel Rapporto Ambientale tutte le criticità ambientali evidenziate nel presente provvedimento ciò anche in considerazione di quanto richiesto dalla Soprintendenza per i beni architettonici e paesaggisti di Brindisi – Lecce e Taranto e dalla Commissione Locale VAS;
- al fine di consentire una più efficace valutazione degli impatti cumulativi siano approfondite, le procedure urbanistiche seguite per l'attuazione dell'intervento anche con riferimento alle matrici ambientali: energia, rumore, clima, acque, rifiuti, ecc.;
- il proponente congiuntamente con l'Autorità procedente redigono, ai sensi dell'art. 13 della Legge regionale n. 44/2012, una dichiarazione di sintesi. La stessa dovrà essere approvata dall'Autorità procedente cosi come previsto dal comma 2 della suddetta legge regionale.

Ritenuto che il presente provvedimento:

- e relativo alla sola verifica di assoggettabilità a VAS del **"***piano di lottizzazione lotti residui Comparto 50 alla via D. De Blasi*";
- fa salve tutte le ulteriori prescrizioni, integrazioni o modificazioni relative al Piano in oggetto introdotte dai soggetti competenti in materia ambientale e dagli Enti preposti ai controlli di compatibilità previsti dalla normativa vigente nel corso del procedimento di approvazione delle stesse, anche successivamente all'adozione del presente provvedimento, purché con lo stesso compatibili;
- non esonera l'Autorità procedente dall'acquisizione di ogni altro parere e/o autorizzazione per norma previsti, ivi compresi i pareri di cui alla L.R. 11/2001 e ss.mm.ii. e al D.Lgs. 152/2006 e ss.mm.ii. in materia di Valutazione di Impatto Ambientale, qualora ne ricorrano le condizioni per l'applicazione;
- e altresì subordinato alla verifica della legittimità delle procedure amministrative messe in atto.

esprime parere favorevole sulla regolarità tecnica e per l'effetto

D E T E R M I N A

1. **di dichiarare** tutto quanto espresso in narrativa, ivi comprese le motivazioni costituenti "*l'assoggettamento a Valutazione Ambientale Strategica*" parte integrante del presente provvedimento;
2. **di ritenere** il "*piano di lottizzazione lotti residui Comparto 50 alla via D. De Blasi",* proposto dal sig. Luigi Mariano, **assoggettato alla procedura di Valutazione Ambientale Strategica** ai sensi degli articoli da 9 a 15

della Legge Regionale n. 44 del 14/12/2012 e ss.mm.ii. per tutte le motivazioni espresse in narrativa e che qui si intendono integralmente riportate;

3. **di demandare** al Settore Pianificazione e Sviluppo del Territorio, in qualità di Autorità procedente, gli adempimenti richiamati al precedente punto 2 nonché tutte le attività di competenza e previste dalle leggi in materia;
4. **di precisare** che il presente provvedimento:
   - si riferisce esclusivamente alla VAS dell'intervento in parola;
   - fa salve tutte le ulteriori prescrizioni, integrazioni o modificazioni relative alla variante in oggetto introdotte dai soggetti competenti in materia ambientale e dagli enti preposti ai controlli di compatibilità di cui alla normativa statale e regionale vigente, con particolare riferimento alla tutela del paesaggio ed al governo del territorio, nel corso del procedimento di approvazione, anche successivamente all'adozione del presente provvedimento, purché con lo stesso compatibili;
   - viene emesso fatti salvi eventuali diritti di terzi;
   - non esonera l'autorità procedente e/o il proponente dall'acquisizione di autorizzazioni, intese, concessioni, licenze, pareri, nulla osta e assensi, comunque denominati, anche in materia ambientale, con particolare riferimento alle procedure di VIA e verifica di assoggettabilità a VIA ai sensi della normativa nazionale e regionale vigente, qualora ne ricorrano le condizioni per l'applicazione;;
   - è in ogni caso condizionato alla legittimità dei provvedimenti e degli atti amministrativi connessi e presupposti, di competenza di altri enti pubblici a ciò preposti;
5. **di trasmettere** il presente provvedimento:
   - agli Enti Interessati (S.C.M.A.);
   - all'Albo pretorio comunale;
   - all'Autorità procedente per l'adempimenti previsti dal presente provvedimento, dalla Legge Regionale n. 44/2012 e ss.mm.ii., dalla Legge Regionale 7 ottobre 2009 n.20 e ss.mm.ii. e dalle altre normative di settore;
   - al proponente, sig. Luigi Mariano.
   - alla Regione Puglia Ufficio Programmazione politiche Energetiche VIA e VAS;
   - all'Ufficio del Bollettino Ufficiale della Regione Puglia, per la sua pubblicazione integrale sul BURP all'indirizzo, burp@pec.rupar.puglia.it;
   - sul Portale Ambientale dell'Assessorato alla Qualità dell'Ambiente, http://ecologia.regione.puglia.it e/o sul Portale VAS previsto dall'art. 19 della legge regionale n. 44/2012 per la pubblicazione;
6. **di dichiarare** il presente provvedimento esecutivo;
7. **di dare atto** che avverso la presente determinazione chiunque interessato, ai sensi dell'art. 3 comma 4° della L. 241/90 e ss.mm.ii., può proporre nei termini di legge dalla notifica dell'atto ricorso giurisdizionale amministrativo o, in alternativa, ricorso straordinario (ex D.P.R. 1199/1971).

F.TO
Il Dirigente
Arch. Fernando Bonocuore

COMUNE DI MOLFETTA

Procedura di verifica di assoggettabilità a VAS.

II Responsabile del Procedimento

Vista:

la Legge Regionale 14 dicembre 2012, n. 44 recante *"Disciplina Regionale in materia di Valutazione Ambientale Strategica"*, come modificata e integrata dalla Legge Regionale 12 febbraio 2014, n. 4;

il Regolamento Regionale 09 ottobre 2013, n. 18 denominato *"Regolamento di attuazione della legge regionale 14 dicembre 2012, n. 44 (Disciplina regionale in materia di valutazione ambientale strategica), concernente piani e programmi urbanistici comunali"*, pubblicato sul BURP n. 134;

la Determinazione Dirigenziale n. 523 del 24 aprile 2014 con la quale è stato adottato l'*"Atto organizzativo interno di assetto delle competenze in materia di VAS"* che individua l'Autorità Competente in materia di VAS per l'espletamento dei procedimenti di verifica di assoggettabilità a VAS per i piani e programmi approvati in via definitiva dai comuni come di seguita:

Autorità Procedente:

Comune di Molfetta. Settore Territorio - Ufficio Pianificazione Urbanistica.

Dirigente Ing. Alessandro Binetti dal 01.08.2014

Via Martiri di Via Fani - 70056 Molfetta. pec: urbanistica@cert.comune.molfetta.ba.it

Autorità Competente:

Comune di Molfetta. Settore Territorio - Ufficio R.d.P. della Commissione Locale Paesaggio. Via Martiri di Via Fani - 70056 Molfetta. pec: urbanistica@cert.comune.molfetta.ba.it

Preso atto che:

- con istanza prot. n. 43611 del 24/07/2012 è stato presentato da parte del Consorzio del Comparto n. 5 di P.R.G.C. il **"P.U.E. del Comparto 5 sub Comparto B del P.R.G.C. — Variante"**;
- con Deliberazione di Giunta Comunale n. 193 del 15/10/2012 avente ad oggetto : **"P.U.E. del Comparto 5 sub Comparto B del P.R.G.C. - Variante"**, esecutiva come per legge, è stato adottato il Piano di Lottizzazione, di iniziativa privata in oggetto indicato predisposto dal Settore Territorio e composto dagli elaborati di seguito elencati:
  - Elab. 5.A — Relazione tecnica di variante
  - Elab.5. B —Norme Tecniche di Attuazione
  - Elab.5. C — Relazione geologica geomorfologia idrogeologica e geotecnica
  - Elab.5. D — Relazione Paesaggistica
  - TAV. 5.1 — Stralci PRGC: progetto generale (Tav. D07) con inserimento del PUE Zone omogenee (Tav. D05)
  - TAV. 5.2 — Rilevazione servizi esistenti
  - TAV. 5.3 — Stralci catastali e visure catastali
  - TAV. 5.4 — Confini di comparto su catastale
  - TAV. 5.5 — Ripartizione in sub comparti
  - TAV. 5.6 — Edilizia esistente ed aree stralciate — edifici da demolire
  - TAV. 5.7 — Sistemazione urbanistica — scheda urbanistica
  - TAV. 5.7.1 — Sistemazione urbanistica — Scheda urbanistica - Tavola comparativa
  - TAV. 5.8 —Aree fondiarie
  - TAV. 5.9 — Aree da cedere per urbanizzazioni primarie e secondarie
  - TAV. 5.10 — Sistemazione urbanistica — Scheda urbanistica

- TAV. 5.11.A — Tipi edilizi sub Comparto B
- TAV. 11.B — Tipi edilizi sub Comparto B.

- Con deliberazione di G.C. n. 30 del 29.01.2014, dato atto che la adozione dello strumento urbanistico in oggetto rientra nell'ambito di applicazione del comma 4 dell'articolo 3 della L.R. 44/2012 e, pertanto, necessita di Verifica di assoggettabilità a VAS di cui all'art. 8 della L.R. 44/2012, è stata formalizzata la proposta di piano comprendente il Rapporto preliminare di verifica.
- con nota prot. 45075 del 07/07/2014 è stata trasmessa all'Autorità. Competente in materia di VAS la documentazione richiamata all'articolo 8, comma 1, della L.R. 44/2012 ai fini della Verifica di Assoggettabilità a VAS.

Dato atto che:

l'Autorità Competente, avvalendosi della Commissione Locale per il Paesaggio, riunitasi in data 15/07/2014, giusto verbale che si allega al presente provvedimento, ha individuato i soggetti competenti in materia ambientale e gli enti territoriali interessati, tenendo conto dell'elenco proposto dall'Autorità Procedente, ha verificato la completezza della documentazione trasmessa ed ha avviato la consultazione con note prot. 47590 del 17/07/2014 e seguenti trasmesse a mezzo pec. La documentazione relativa al Piano è stata pubblicata sul sito web istituzionale all'indirizzo http://www.sportellounicomolfetta.it sezione piani e programmi;

i soggetti ed Enti consultati sono i seguenti:

- **REGIONE PUGLIA — Servizio Ecologia**
- **REGIONE PUGLIA — Ufficio Sismico e Geologico**
- **REGIONE PUGLIA — Servizio Beni Culturali**
- **REGIONE PUGLIA — Area di Coordinamento Politiche per la riqualificazione, la tutela e la sicurezza ambientale e per l'attuazione delle opere pubbliche**
- **REGIONE PUGLIA — Servizio Ciclo Rifiuti e Bonifica**
- **REGIONE PUGLIA — Servizio Urbanistica**
- **REGIONE PUGLIA — Area di Coordinamento Politiche per la mobilità e qualità urbana**
- **REGIONE PUGLIA — Servizio Assetto del Territorio**
- **REGIONE PUGLIA — Servizio Lavori Pubblici**
- **REGIONE PUGLIA — Servizio Risorse Naturali**
- **REGIONE PUGLIA — Servizio Tutela delle Acque**
- **REGIONE PUGLIA — Servizio Programmazione sociale ed integrazione socio-sanitaria**
- **ARPA Puglia**
- **Autorità di Bacino della Puglia**
- **Direzione Generale per i beni culturali e paesaggistici della Puglia**
- **Soprintendenza per i beni archeologici della Puglia**
- **Archivio di Stato di Bari**
- **Acquedotto pugliese s.p.a.**
- **Provincia di Bari-Servizio Ambiente**
- **ASL della Provincia di Bari**

Rilevato che entro i termini previsti sono pervenuti i seguenti contributi che si allegano in copia al presente provvedimento:

- Autorità Idrica Pugliese, nota prot. n. 50365 del 30/07/2014 con cui si comunica quanto segue:
  - che l'intervento in oggetto deve essere verificata la compatibilità con le infrastrutture interessate, esistenti e/o previste, del Servizio Idrico Integrato regionale;
- REGIONE PUGLIA — Servizio Foreste, nota prot. n. 53910 del 20/08/2014 di cui si comunica quanto segue:
  - che la zona interessata dalla variante non risulta ubicata all'interno delle aree soggette al vincolo per scopi idrogeologici ai sensi dell'art. 1 del R.D.L. n. 3267/23, per cui tali lavori non necessitano di nulla osta

forestale da parte di questo Ufficio.

- Inoltre, considerando che dalla visione degli atti sul link da Voi indicato, non risultano tagli di piante d'interesse forestale.

- Provincia di Bari-Servizio Ambiente, nota prot. n. 56576 del 02/09/2014 di cui si comunica quanto segue:
  - azioni si salvaguardia del corridoio ecologico rappresentato dalla adiacente Lama — Martina e relative connessioni delle biocenosi mare-lama;
  - previsione di una fascia tampone, composta da vegetazione del sistema arboreo e del sistema arbustivo che accolga specie autoctone non alimentari, a formare dei filari fitti, minimo binari, nell'area di transizione fra insediamento del Piano in esame e futura nuova frontiera dell'habitat agro-ecologico;
  - ricostituzione di uno stato vegetazionale composto da un prevalente sistema arboreo ed arbustivo che accolga specie autoctone non alimentari da insediare in modo diffuso nelle aree a verde, pubblico e privato, dell'insediamento del PDL;
  - recupero delle tracce e dei segni della pietra — muretti, cordoli, delimitazioni, ecc. — con previsione di delimitazioni delle aree a verde relative sia all'insediamento edilizio ed agli spazi comuni, come da progetto, con pietra a secco a costituire le demolizioni di aiuole, aree a verde, fioriere, viabilità, ecc.

- Soprintendenza per i beni archeologici della Puglia, nota prot. n. 61897 del 25/09/2014 di cui si comunica quanto segue:
  - che l'area interessata dal piano urbanistico esecutivo non è sottoposta a vincolo archeologico e non risulta di interesse archeologico.

- Visto il verbale della Commissione Locale per il Paesaggio del 03/09/2014 il cui estratto si allega in copia a farne parte integrante e sostanziale che così conclude:

"***In data 17/07/2014 con lettera con prot. comunale 47590 si è avviata la consultazione dei soggetti istituzionali competenti in materia ambientale il cui elenco è indicato nel verbale di codesta Commissione del 15/07/2014.***

Essendo trascorsi i trenta giorni previsto dall'art. 8 comma 2 della Legge Regionale n. 44/2012, si prende atto dei riscontri pervenuti, come di seguito:

Autorità idrica Pugliese, PEC con numero di protocollo comunale 0050365 del 30/07/2014;

Regione Puglia — Area Politiche per lo Sviluppo Rurale, Servizio Foreste, protocollo comunale n. 53910 del 20/08/2014;

Provincia di Bari — Servizio Ambiente, Protezione Civile e Polizia Provinciale, PEC con numero di protocollo comunale 0056576 del 03/09/2014.

La Commissione si riserva l'approfondimento delle osservazioni pervenute ad altra seduta".

- Preso atto che, successivamente, con nota prot. 24676 del 05/05/2016 è stata trasmessa dall'AutoritàProcedente documentazione contenente gli elaborati aggiornati alle prescrizioni della Regione Puglia formulate con Delibera di Giunta Regionale n. 1649 del 29/07/2015, che hanno già ottenuto attestazione di coerenza con nota regionale prot. n. 371 del 18/1/2016 pure allegata:

TAV. A	Relazione tecnica di variante (elab.aggiornato a marzo 2016)
TAV. B	Norme Tecnica Attuazione (elab.aggiornato a marzo 2016)
TAV. C	Relazione geologica geomorfologia idrogeologica e geotecnica (elab. adottato ottobre 2012)
TAV. C 1	Compatibilità del Piana con le N.T.A. del PAI (elab. adottato ottobre 2012)
TAV. C 2	Compatibilità del Piano con le N.T.A. del PAI (elab.aggiornato a marzo 2016)
TAV. D	Relazione Paesaggistica (elab. adottato ottobre 2012)
TAV. 5.1	Stralci PRGC: progetto generale (Tav. D07) con inserimento del PUE — Zone omogenee (Tav. D05 (elab. adottato ottobre 2012)
TAV. 5.2	Rilevazione servizi esistenti (elab. adottato ottobre 2012)
TAV. 5.3	Stralci catastali e visure catastali (elab. adottato ottobre 2012)

TAV. 5.4 Confini di comparto su catastale (elab. adottato ottobre 2012)
TAV. 5.5 Ripartizione in sub comparti (elab. adottato ottobre 2012)
TAV. 5.6 Edilizia esistente ed aree stralciate — edifici da demolire (elab. adottato ottobre 2012)
TAV. 5.7 Sistemazione urbanistica — scheda urbanistica (elab.aggiornato a marzo 2016)
TAV. 5.7.1 Sistemazione urbanistica — Scheda urbanistica - Tavola comparativa (elab.aggiomato a marzo 2016)
TAV. 5.8 Aree fondiarie (elab.aggiornato a marzo 2016)
TAV. 5.9 Aree da cedere per urbanizzazioni primarie e secondarie (elab.aggiornato a marzo 2016)
TAV. 5.10 Planovolumetrico (elab.aggiornato a marzo 2016)
TAV. 5.11A Tipi edilizi sub Comparto B (elab.aggiornato a marzo 2016)
TAV. 11.B Tipi edilizi sub Comparto B (elab.aggiornato a marzo 2016)
TAV. 11.0 Tipi edilizi sub Comparto B (elab.aggiornato a marzo 2016).

Visto:

il verbale **conclusivo** della Commissione Locale per il Paesaggio del **12/05/2016** il cui estratto si allega in copia a fame parte integrante e sostanziale che così conclude:

"- Visto il nostro verbale deL 12.05.2016;

- vista la nota prot. A00145 del 18.01.2016 n. 371 del Dipartimento Mobilità, Qualità Urbana, Opere Pubbliche e Paesaggio, Sezione Assetto del Territorio,

si ribadisce già quanto indicato con il nostro parere, ritenendo che il Piano non sia assoggettabile a VAS, prescrivendo tutte le osservazioni pervenute dai vari Enti."

per tutto quanto sopra

DECRETA

1. di non assoggettare a Valutazione Ambientale Strategica il **"P.U.E. del Comparto 5 sub Comparto B del P.R.G.C. — Variante".**

2. di stabilire che i contributi pervenuti dai soggetti consultati ed i verbali della Commissione Locale per il Paesaggio facciano parte integrante e sostanziale del presente atto a valere come prescrizioni operative per l'esecuzione del Piano:

3. dare atto che il Piano ha ottenuto parere di Compatibilità Paesaggistica ai sensi dell'art. 5.03 delle N.T.A del PUTT/p con Deliberazione di Giunta Regionale n. 1649 del 29/07/2014 e che ai sensi dell'art. 106 comma 1 delle N.T.A. del P.P.T.R. approvato con D.G.R. n. 176 del 16 febbraio 2015, gli eventuali ulteriori provvedimenti rimangono disciplinati dalle norme del PUTT/P.

DISPONE

di provvedere, ai sensi dell'articolo 8, comma 5, della Legge Regionale n. 44/2012 e s.m.i. alla pubblicazione integrale all'albo pretorio on-line e sul sito istituzionale dell'Ente all'indirizzo *http:// www.comune.molfetta.ba.it, sezione: "Amministrazione Trasparente - Pianificazione e Governo del Territorio", nonché per estratto sul BUR Puglia*

Molfetta, 31/05/2016

l'Autorità Competente
Il R. d. P. della Commissione locale per il Paesaggio
Mauro De Gennaro

Autorità idrica pugliese

Trasmissione a mezzo PEC

Autorità idrica pugliese
USCITA:2926 30/07/14 11.30

Al
Comune di Molfetta – Settore Territorio
urbanistica@cert.comune.molfetta.ba.it

OGGETTO: Comune di Molfetta - Verifica di assoggettabilità a VAS "Variante al Piano Urbanistico Esecutivo Zona C/1 comparto 5 sub B del PRGC". Consultazioni.

Con riferimento alla nota di codesto Comune n. 47590 del 17.07.14, acquisita al protocollo AIP n. 2582 del 18.07.14, questa Autorità, per quanto di competenza, rappresenta che per l'intervento in oggetto deve essere verificata la compatibilità con le infrastrutture interessate, esistenti e/o previste, del Servizio Idrico Integrato regionale.

Il riferimento per gli aspetti di programmazione delle infrastrutture suddette è costituito dal "Piano d'Ambito dell'ATO Puglia", la cui stesura approvata nel settembre 2002 è stata oggetto del documento di rimodulazione approvato in data 27.10.2009 dall'Assemblea dei Sindaci dell'Autorità, nonché dalla "nuova programmazione investimenti 2013", approvata con Deliberazione del Consiglio Direttivo AIP n. 5 del 18.03.2013.

Al riguardo, si rappresenta che sul sito Internet di questa Autorità, è riportato il vigente POT (Programma Operativo Triennale), che dà evidenza agli interventi previsti in base alla pianificazione d'Ambito, nonché, nella sezione "Monitoraggio Investimenti" (grandi interventi a progetto), sono riportati gli interventi in corso/di recente completamento.

I dati tecnici di approfondimento sulle opere del S.I.I., anche in riferimento alla localizzazione, possono essere acquisiti presso il Gestore AQP S.p.A., con la quale Società si invita a verificare la compatibilità con le infrastrutture gestite.

Distinti saluti.

Il Funzionario P.O.
(Servizio II - Approvvigionamento Idrico - Qualità del Servizio - Riuso acque reflue)
Ing. Sallustio LAGATTOLLA

Il Direttore Generale
Ing. Vito COLUCCI

L-Molfetta VAS Piano Zona C-1 comp. 5-29.07.14.doc
Ing. S. Lagattolla

1/1

Via Borsellino e Falcone, n. 2 70125 - BARI
Tel. 080.9641400 Fax 080. 9641430 - PEC: segreteria@pec.aip.gov.it;
e.mail: info@aip.gov.it - www.aip.gov.it

Segr. Com. Paesaggio 26.8.'14

REGIONE PUGLIA

AREA POLITICHE PER LO SVILUPPO RURALE

SERVIZIO FORESTE

Ufficio Pianificazione e Coordinamento Servizi Forestali
Sezione Provinciale di Bari

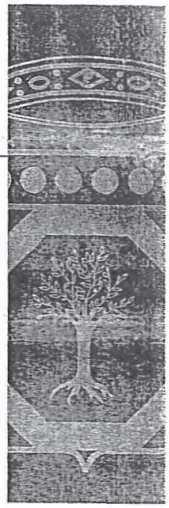

data 7/8/2014
AOO_036 / 000 1816
PROTOCOLLO USCITA

Trasmissione a mezzo fax e posta elettronica ai sensi dell'art.47 del D. Lgs n. 82/2005

COMUNE DI MOLFETTA
PROTOCOLLO GENERALE
53910 20 AGO 2014
PROT. N.
CAT..... CLASS..... FASC.....

Destinatario:

Al Responsabile Unico del Procedimento
Dott. Mauro De Gennaro c/o MOLFETTA
Pec: urbanistica@cert.comune.molfetta.ba.it

e, p.c. Al Dirigente dell'Ufficio Pianificazione e Coord.
Servizi Forestali - SEDE

OGGETTO: Variante al Piano Urbanistico Esecutivo zona C/1 comparto 5 sub B del PRGC del comune di Molfetta – verifica di assoggettabilità a Valutazione Ambientale Strategica. Comunicazione .

In riferimento alla Vs. comunicazione n.47590 del 17/07/2014 acquisita al Prot. n.17123/2014 di questo Servizio Foreste , per quanto in oggetto, si comunica che la zona interessata dalla variante non risulta ubicata all'interno delle aree soggette al vincolo per scopi idrogeologici ai sensi all'art.1 del R.D.L. n.3267/23, per cui tali lavori non necessitano di nulla osta forestale da parte di questo Ufficio.

Inoltre, considerando che dalla visione degli atti sul link da Voi indicato, non risultano tagli di piante d'interesse forestale, s'informa che per poter effettuare eventuali tagli, valgono le norme di cui all'art.3 del Regolamento Regionale n.10 del 30/06/2009 e ss.mm.ii..

L'Istruttore
Donato Antonio SPORTELLI

A.P. *(Raccordo Politiche Forestali)*
Dott. Vincenzo DI CANIO

p_ba
AOO PROVINCIA DI BARI
Ambiente, Protezione civile e Polizia Provinciale
PG 0122682 del 02/09/2014
Flusso: Uscita

ROVINCIA DI BARI
SERVIZIO
MBIENTE, PROTEZIONE CIVILE E
POLIZIA PROVINCIALE
C.so S. Sonnino, 85 - 70121- Bari
0805412971 - fax 0805412188

Regione Puglia
Area Politiche per la Riqualificazione, la Tutela e la Sicurezza Ambientale e per l'Attuazione delle Opere Pubbliche
Servizio Ecologia
Ufficio Programmazione, politiche energetiche VIA e VAS
AUTORITÀ COMPETENTE
Via delle Magnolie n. 6/8 z.i.
70026 Modugno (Ba)

P.E.C.
servizio.ecologia@pec.rupar.puglia.it

Comune di Molfetta
AUTORITÀ PROCEDENTE
via Martiri di Via Fani
70056 -Molfetta (BA)

P.E.C.
urbanistica@cert.comune.molfetta.ba.it

OGGETTO : contributi/osservazioni alla Verifica di Assoggettabilità alla VAS - risc. nota n. 47590 del 17/07/2014 in atti dal 25/07/2014.
Piano Urbanistico Esecutivo Zona "C1" del PRGC – Comparto 5, Sub-Comparto B, Variante 1.

Si riscontra la nota di cui all'oggetto, e lo scrivente SCMA, *al fine di garantire un elevato livello di protezione dell'ambiente, di contribuire all'integrazione di considerazioni ambientali nei piani e programmi e di assicurare che gli stessi siano coerenti e contribuiscano alle condizioni per uno sviluppo sostenibile*, rileva che la "Verifica di Assoggettabilità alla Valutazione Ambientale Strategica", così come redatta, appare orientata esclusivamente a logiche attuative di norma urbanistico-edilizio piuttosto che esaminare, nella fase di studio dello stato ex-ante operam, uno stato di fatto caratterizzato da un habitat sia agro-ecologico e sia naturaliforme composto non solo da elementi naturaliformi fisici bensì anche da caratterizzazioni produttivistiche agricole che interessano, la stessa, area di intervento nonché da rilevanze ecologiche riconducibili alle connessioni fra la cenosi marina ed i corridoi ecologici costituiti dalla vicina lama di contesto - Martina, peraltro solo accennata nella definizione quadro ambientale.

Il proposto Piano, conclude che *dalla realizzazione del PUE non ci si debba attendere impatti maggiori rispetto alle previsioni dell'attuale PRGC … ed … in ogni caso trattasi di un piccolo intervento.*

È indubbio, tuttavia, che il proposto Piano si colloca nella fascia di confine territorio costruito e territorio agricolo dove sono più accentuati i caratteri armonici o invasivi, della transizione territoriale.

Le favorevoli conclusioni illustrate si fondano su una sostanziale invarianza, o sinonimia, fra stato dell'habitat agro-ecologico e naturaliforme, attuale, e il proposto insediamento/completamento urbanistico-edilizio e nello stesso tempo ignorano le funzioni

01/09/2014

trofiche e vitali dell'habitat naturaliforme ed agro-ecologico nei confronti della fauna in un contesto di connessioni e di corridoio, della adiacente Lama, di rilevante importanza naturalistica.

Anche se lo stato dei luoghi all'attualità non lascia emergere un sistema di muretti a secco né dei manufatti in pietra a secco, permane evidente la trama delle delimitazioni delle terre e dei confini, forse un tempo tracciata da filari di pietra o muretti a secco, confermata dalla visione dello stato dei luoghi anche in momenti temporali distinti, e anche se oggi appare completamente cancellata o ignorata, non emergono intendimenti e/o proposizioni di ricostituzione nella proposta di Piano in esame.

Conclusivamente, si ritiene che, in concomitanza alla proposizione dell'insediamento del proposto PUE - comparto 5, sub-comparto B - al fine *al fine di garantire un elevato livello di protezione dell'ambiente,* siano auspicati i seguenti interventi :

- azioni di salvaguardia del corridoio ecologico rappresentato dalla adiacente Lama – Martina - e relative connessioni delle biocenosi mare-lama;
- previsione di una fascia tampone, composta da vegetazione del sistema arboreo e del sistema arbustivo che accolga specie autoctone non alimentari, a formare dei filari fitti, minimo binari, nell'area di transizione fra insediamento del Piano in esame e futura nuova frontiera dell'habitat agro-ecologico;
- ricostituzione di uno stato vegetazionale composto da un prevalente sistema arboreo ed arbustivo che accolga specie autoctone non alimentari da insediare in modo diffuso nelle aree a verde, pubblico e privato, dell'insediamento del PdL;
- recupero delle tracce e dei segni della pietra - muretti, cordoli, delimitazioni, ecc. - con previsione di delimitazioni delle aree a verde relative sia all'insediamento edilizio ed agli spazi comuni, come da progetto, con pietra a secco a costituire le delimitazioni di aiuole, aree a verde, fioriere, viabilità, ecc. .

Sarà cura dell'Autorità Procedente, tenuto conto del presente contributo, addivenire ad eventuali proposte modificative al Piano Territoriale in esame.

Sarà cura dell'Autorità Competente, tenuto conto del presente contributo, definire l'adozione del Piano dalla VAS.

Dalle attività di monitoraggio, demandate per legge all'*autorità procedente* in collaborazione con l'*autorità competente*, si attendono gli elementi necessari a valutare gli impatti significativi sull'ambiente derivanti dall'attuazione del piano e la verifica del raggiungimento degli obiettivi di sostenibilità prefissati, allo scopo di individuare tempestivamente gli impatti negativi e l'attuazione delle opportune misure correttive da adottare nella pianificazione proposta.

IL DIRIGENTE
Dott. Ing. Francesco LUISI

Lavermicocca

PROVINCIA DI BARI - Area Polizia Prov.le, Prot. Civ. e Amb.

01/09/2014

MODULARIO B. C. - 251

Segr. Cur. Paesagg
30.9.'14

Taranto 18 /09/ 2014

Ministero dei beni e delle attività culturali e del turismo

SOPRINTENDENZA PER I BENI ARCHEOLOGICI DELLA PUGLIA
Via Duomo 33 –74100 Taranto
Tel. 099.4713511-fax 0994600126
sba-pug@beniculturali.it

Prot.N. **11402** *Class.* 34.19.04.

Al Dirigente
del Settore Territorio
del Comune di MOLFETTA(BA)

e p.c. Alla Direzione Regionale
per i Beni Culturali e Paesaggistici
della Puglia - BARI

OGGETTO: MOLFETTA (BA). AVVIO CONSULTAZIONE PER LA VERIFICA DI ASSOGGETTABILITÀ A VAS. VARIANTE AL PIANO URBANISTICO ESECUTIVO, ZONA C/1, COMPARTO 5, SUB B (RIF.TO PROT. N. 9999 DELL'11/08/2014). PARERE.

In merito alla pratica in oggetto, si comunica che l'area interessata dal piano urbanistico esecutivo non è sottoposta a vincolo archeologico e non risulta di interesse archeologico. Per quanto di competenza di quest'Ufficio, non si ritiene pertanto indispensabile la verifica di assoggettabilità a VAS.

COMUNE DI MOLFETTA
PROTOCOLLO GENERALE
25 SET. 2014
PROT. N. 61857
CAT..... CLASS..... FASC..... .....

IL SOPRINTENDENTE
(Dott. Luigi La Rocca)

IL RUP
Archeologo Direttore Coordinatore
(dott.ssa Ada Riccardi)

ISTITUTO POLIGRAFICO E ZECCA DELLO STATO - S.

CITTA' DI MOLFETTA
SETTORE TERRITORIO

Variante al Piano Urbanistico Esecutivo, zona C/1 comparto 5 sub B del P.R.G.C. del comune di Molfetta – verifica di assoggettabilità a VAS.

VERBALE DEL 03.09.2014

In data 17/07/2014 con lettera con prot. comunale 47590 si è avviata la consultazione dei soggetti istituzionali competenti in materia ambientale il cui elenco è indicato nel verbale di codesta Commissione del 15/07/2014.

Essendo trascorsi i trenta giorni previsto dall'art. 8 comma 2 della Legge Regionale n. 44/2012, si prende atto dei riscontri pervenuti, come di seguito:

- Autorità idrica Pugliese, PEC con numero di protocollo comunale 0050365 del 30/07/2014;
- Regione Puglia – Area Politiche per lo Sviluppo Rurale, Servizio Foreste, protocollo comunale n. 53910 del 20/08/2014;
- Provincia di Bari – Servizio Ambiente, Protezione Civile e Polizia Provinciale, PEC con numero di protocollo comunale 0056576 del 03/09/2014.

La Commissione si riserva l'approfondimento delle osservazioni pervenute ad altra seduta.

Terminata la sessione odierna viene redatto il presente verbale che, letto e confermato, viene sottoscritto alle ore 19:30.

Il presidente della Commissione
Ing. Vito TRICARICO

Biol. Vito Antonio L'INSALATA

Agr. Giovanni Battista GUERRA

R.U.P.
Dott. Mauro de GENNARO

Segretario Verbalizzante
Dott.ssa Maria FONTANA

Presidente
Ing. Vito TRICARICO

Arch. Antonello SABATO

Prof. Geol. Alessandro REINA

Agr. Giovanni Battista GUERRA

Biol. Antonio L'INSALATA

R.U.P.
Dott. Mauro de GENNARO

Segretario Verbalizzante
Dott.ssa Maria FONTANA

via Martiri di via Fani, 2/B 70056 Molfetta – BA – tel. 080 995 6203 / 080 995 6212 fax 080 338 9362

CITTA' DI MOLFETTA
SETTORE TERRITORIO

PARERE VAS

Variante al P.U.E. del Comparto 5 sub Comparto B del P.R.G.C.

- Visto il nostro verbale del 12.05.2016;
- vista la nota prot. A00145 del 18.01.2016 n. 371 del Dipartimento Mobilità, Qualità Urbana, Opere Pubbliche e Paesaggio, Sezione Assetto del Territorio,

si ribadisce già quanto indicato con il nostro parere, ritenendo che il Piano non sia assoggettabile a VAS, prescrivendo tutte le osservazioni pervenute dai vari Enti.

VERBALE DEL 12.05.2016

Presidente
Ing. Vito TRICARICO

Arch. Antonello SABATO

Prof. Geol. Alessandro REINA

Agr. Giovanni Battista GUERRA

Biol. Antonio L'INSALATA

R.U.P.
Dott. Mauro De GENNARO

Segretario Verbalizzante
Sig.ra Lucrezia GIANCASPRO

COMUNE DI NARDÒ

Avviso di deposito progetto impianto produttivo.

AVVISO

Si avvisano i cittadini che con Deliberazione del Consiglio Comunale n. 40 del 21/04/2016, è stato approvato il progetto di ampliamento dell'impianto produttivo situato in Nardò alla via Carlo Alberto Dalla Chiesa angolo via Mattarella in contrada Castellana, con la procedura di cui all'art. 8 del D.P.R. n. 160 del 2010, in variante al P.R.G. del comune di Nardò.

Il progetto corredato dei documenti tecnico-grafici è depositato presso l'Area Funzionale 2a in via Volta n. 47 piano primo.

Il Sindaco
avv. Marcello Risi

Il Dirigente
Ing. Piero Formoso

SOCIETÀ ECOALBA

Procedura di verifica di assoggettabilità a VIA.

La sottoscritta Santacroce Giovanna nata a Volturino il 20/11/1979 C.F. SNTGNN79S60M132N, ed ivi residente in Via Croce, n. 83, in qualità di legale rappresentante della Società "ECOALBA Soc. Coop." con sede legale in agro del comune di Volturino in Via Croce n. 83 ed impianto in agro del comune di Lucera sulla S.S. 160 Km. 28+800 censito catastalmente al foglio di mappa n. 112 p.lla 298 iscritta **al n. 368 del registro provinciale** per esercizio attività di messa in riserva (R13) finalizzata al recupero dei rifiuti (R3 – R4 – R5) ai sensi dell'art. 216 del D.Lgs 152/06 s.m.i. e artt. 6 – 7 allegato 1 suballegato 1 e l'allegato 4 suballegato 1 del D.M. 186/06; (Tipologie rifiuti D.M. Ambiente n. 186 del 05.04.2006 e c.e.r. 1.1 – 2.1 – 3.1 – 3.2 – 5.19 – 6.1 con le seguenti T/annue 800 – 900 – 100 – 100 – 100 – 900)

comunica

di aver depositato presso la Provincia di Foggia e il Comune di Lucera istanza di verifica di assoggettabilità a VIA (ex art. 20 D.Lgs 152/06 e s.m.i.) per aumento delle quantità annue lavorate presso l'impianto esistente in agro del comune di Lucera sulla S.S. 160 Km. 28+800 censito catastalmente al foglio di mappa n. 112 p.lla 298 nell'ambito delle medesime tipologie di rifiuti già iscritte.

Gli elaborati tecnici presentati in allegato alla istanza sono disponibili alla pubblica consultazione presso gli uffici della Provincia di Foggia e del Comune di Lucera.

Ai sensi dell'art. 20, comma 3, parte Seconda del D.Lgs 152/06, chiunque abbia interesse può far pervenire, entro il termine di 45 giorni, alla Provincia di Foggia – Servizio Ambiente, le proprie osservazioni.

Lucera, lì 16/06/2016

ECOALBA Soc. COOP.
Sede legale
Via Croce, 83
71030 Volturino (FG)

SOCIETÀ ECOPLAST

Procedura di verifica di assoggettabilità a VIA.

Il sottoscritto sig. CAPANO Antonio, nato a Taranto-74100 il 27/04/1985, domiciliato in Taranto in Viale Virgilio n. 164/M, C.F. CPNNTN85D27L049L, in qualità di amministratore unico della società **ECOPLAST s.r.l.** con sede in Crispiano (TA) -74012 in c.da Medico di Maglie s.n.c., p. iva 02849670738,

COMUNICA

che ha presentato Istanza di Verifica di Assoggettabilità VIA ai sensi della L.R. 11/2001 smi e D.Lgs 152/06 smi per la realizzazione di un impianto di messa in riserva (R13) e recupero (R3-R4-R5) di rifiuti speciali non pericolosi;

Il sito in cui sarà ubicato l'impianto è nella Contrada Medico di Maglie s.n. Il sito è identificato al N.C.T. del Comune di Crispiano al foglio di mappa n.75, particella n.155. L'area è posta a sud-est dell'abitato di Crispiano, posto in fregio alla strada provinciale S.P.45.

L'area individuata per l'impianto, ha forma quadrilatera ed occuperà una superficie di circa 2665 mq di cui 236 mq circa coperti per mezzo di tettoie in lamiera metallica a protezione, dagli agenti atmosferici, di parte dell'area di messa in riserva e dell'area predisposta per la lavorazione.

La capacità complessiva giornaliera di stoccaggio di rifiuti non pericolosi (deposito e messa in riserva) sarà pari a 34,87 t/g. Considerando mediamente 290 giorni lavorativi all'anno, saranno gestite in impianto circa 9.706,30 t/anno.

Copia Integrale degli Atti è depositata al numero prot. provinciale n.20739/A del 03/05/16 ed è consultabile presso gli uffici della Provincia di Taranto; chiunque può presentare osservazioni entro 45 gg.

SOCIETÀ MAGNETI MARELLI

Procedura di verifica di assoggettabilità a VIA.

La MAGNETI MARELLI SpA con sede legale in Corbetta (MI) al viale Aldo Borletti 61-63, premesso che:

- ha presentato alla Regione Puglia P.O. REGIONE PUGLIA FESR 2014 – 2020 Obiettivo Convergenza - Regolamento generale n.17/2014 – Titolo II Capo 1 "Aiuti ai programmi di investimento delle Grandi Imprese" – Contratti di Programma Regionali" - Codice Progetto n. P3H2OS4 – Diversificazione produzione nell'unità produttiva di Modugno (BA) con i seguenti prodotti innovativi:
  - motore elettrico "High Voltage" per vetture ibride HEV e/o a trazione completamente elettrica;
  - pompa carburante ad alta pressione (HP) per sistema Gasoline Direct Injection (GDI);
  - iniettore ad alta pressione per sistemi Gasoline Direct Injection (GDI), denominato IHP 10;
  - fuel rail del sistema Gasoline Direct Injection (GDI), denominato GSE (Gasoline Small Engine);
  - iniettore bassa pressione per sistemi benzina, denominato IWP 401;
  - sistema di attuazione e controllo della frizione, denominato E-Clutch.
  - gli interventi verranno realizzati all'interno dell'esistente stabilimento, ubicato nell'Area di Sviluppo Industriale, via delle Ortensie 15-17 - 70026 Modugno (BA), utilizzando aree già disponibili.
- domanda di verifica di non assoggettabilità a V.I.A. ai sensi dell'art. 10 della L.R. 11/2001 e s.m.i. per il medesimo progetto

RENDE NOTO

che copia dello studio di impatto ambientale è depositato e consultabile presso:

- Regione Puglia – Servizio Ecologia - Via delle Magnolie n.6-8 – 70026 Modugno (BA) il mercoledi ed il venerdi dalle ore 10:00 alle ore 12:30;
- Comune di Modugno – via G. Miranta – 70026 Modugno (BA) il lunedi/mercoledi/venerdi dalle ore 10:00 alle 12:30, il martedi dalle ore 11:00 alle ore 13:00 ed il giovedi dalle ore 16:00 alle ore 17:30.

Ai sensi dell'art. 12 della L.R. 11/2001, chiunque abbia interesse può presentare in forma scritta, entro 30 giorni dalla data della presente pubblicazione, osservazioni o parere indirizzandoli agli indirizzi sopra riportati.

BOLLETTINO UFFICIALE
della Regione Puglia

Direzione e Redazione: Lungomare Nazario Sauro, 33 - 70121 Bari
Tel. 080 540 6316 / 6372 / 6317 - Fax 080 540 6379
Sito internet: http://www.regione.puglia.it
e-mail: burp@pec.rupar.puglia.it - burp@regione.puglia.it

Direttore Responsabile **Dott.ssa Antonia Agata Lerario**

Autorizzazione Tribunale di Bari N. 474 dell'8-6-1974
GrafiSystem s.n.c. - 70026 Modugno (Ba)