2015.04.16 14:47:34 +02'00'

REPUBBLICA ITALIANA

BOLLETTINO UFFICIALE
della Regione Puglia

REGIONE PUGLIA

ANNO XLVI | BARI, 16 APRILE 2015 | **n. 54**

Atti regionali
Atti e comunicazioni degli Enti Locali
Appalti - Bandi
Concorsi
Avvisi

Il Bollettino Ufficiale della Regione Puglia si pubblica con frequenza infrasettimanale ed è diviso in due parti.

Nella parte I sono pubblicati:

a) sentenze ed ordinanze della Corte Costituzionale riguardanti leggi della Regione Puglia;
b) ricorsi e sentenze di Organi giurisdizionali che prevedono un coinvolgimento della Regione Puglia;
c) leggi e regolamenti regionali;
d) deliberazioni del Consiglio Regionale riguardanti la convalida degli eletti;
e) atti e circolari aventi rilevanza esterna;
f) comunicati ufficiali emanati dal Presidente della Regione e dal Presidente del Consiglio Regionale;
g) atti relativi all'elezione dell'Ufficio di Presidenza dell'Assemblea, della Giunta regionale, delle Commissioni permanenti e loro eventuali dimissioni;
h) deliberazioni, atti e provvedimenti generali attuativi delle direttive ed applicativi dei regolamenti della Comunità Europea;
i) disegni di legge ai sensi dell'art. 8 della L.R. n. 19/97;
j) lo Statuto regionale e le sue modificazioni;
k) richieste di referendum con relativi risultati;
l) piano di sviluppo regionale con aggiornamenti o modifiche.

Nella parte II sono pubblicati:

a) decreti ed ordinanze del Presidente della Giunta regionale;
b) deliberazioni della Giunta regionale;
c) determinazioni dirigenziali;
d) decreti ed ordinanze del Presidente della Giunta regionale in veste di Commissario delegato;
e) atti del Difensore Civico regionale come previsto da norme regionali o su disposizioni del Presidente o della Giunta;
f) atti degli Enti Locali;
g) deliberazioni del Consiglio Regionale;
h) statuti di enti locali;
i) concorsi;
j) avvisi di gara;
k) annunci legali;
l) avvisi;
m) rettifiche;
n) atti di organi non regionali, di altri enti o amministrazioni, aventi particolare rilievo e la cui pubblicazione non è prescritta.

SOMMARIO

"Avviso per i redattori e per gli Enti:

Il Bollettino Ufficiale della Regione Puglia si attiene alle regole della Legge 150/2000 per la semplificazione del linguaggio e per la facilitazione dell'accesso dei cittadini alla comprensione degli atti della Pubblica Amministrazione. Tutti i redattori e gli Enti inserzionisti sono tenuti ad evitare sigle, acronimi, abbreviazioni, almeno nei titoli di testa dei provvedimenti".

PARTE SECONDA

Atti regionali

DECRETO DEL PRESIDENTE DELLA GIUNTA REGIONALE 31 marzo 2015, n. 191
Legge 23 dicembre 2014, n. 190 (Legge di stabilità 2015), art. 1, commi 611-612. Approvazione Piano di razionalizzazione e adempimenti conseguenti.
Pag. 13269

DECRETO DEL PRESIDENTE DELLA GIUNTA REGIONALE 13 aprile 2015, n. 207
Art. 35, comma 2 L.R. n. 27 del 13.08.98. Autorizzazione cattura fauna selvatica a scopo scientifico. CEES - Università di Oslo.
Pag. 13342

DECRETO DEL PRESIDENTE DELLA GIUNTA REGIONALE 13 aprile 2015, n. 208
Art. 62 L.R. n. 27 del 13.08.98. Riconoscimento regionale dell'Associazione Venatoria C.P.A., ai sensi della D.G.R. n. 4403 del 29.12.1998.
13342Pag.

DETERMINAZIONE DEL DIRIGENTE SERVIZIO AGRICOLTURA 2 aprile 2015, n. 74
Legge n. 4 del 3 febbraio 2011 - Disciplinare di Produzione Integrata Regione Puglia.
Pag. 13344

DETERMINAZIONE DEL DIRIGENTE SERVIZIO AGRICOLTURA 13 aprile 2015, n. 111
DGR n. 1419 del 26/9/2003 - Gestione della riserva regionale dei diritti di impianto non esercitati a seguito di estirpazione del vigneto da vino. Approvazione avviso per la presentazione delle domande per l'assegnazione a titolo oneroso dei diritti di impianto vigneti presenti nella riserva regionale.
Pag. 13470

DETERMINAZIONE DEL DIRIGENTE SERVIZIO COMPETITIVITA' DEI SISTEMI PRODUTTIVI 8 aprile 2015, n. 623
P.O. FESR 207-2013. Asse VI - Linea di intervento 6.2 - Azione 6.2.1 Area Vasta "Capitanata 2020". "Realizzazione del primo anello funzionale della viabilità e opere di urbanizzazione primaria". Consorzio ASI di Foggia (Fg). Cod. Fisc./P.IVA 00205740715 - Codice MIR FE6.200153. Ammissione a finanziamento e determinazione provvisoria del contributo.
Pag. 13486

DETERMINAZIONE DEL DIRIGENTE SERVIZIO CULTURA E SPETTACOLO 13 aprile 2015, n. 60
Fondo per lo sviluppo e coesione (FSC) 2007-2013. Accordo di Programma Quadro rafforzato "Beni ed Attività Culturali". Avviso Pubblico"Digitalizzazione delle sale cinematografiche" 2014. Approvazione graduatoria provvisoria. Errata Corrige.
Pag. 13490

DETERMINAZIONE DEL DIRIGENTE SERVIZIO ECOLOGIA 20 marzo 2015, n. 102
L. 241/1990 e smi, D.Lgs. 152/2006 e smi, L.R. 11/2001 e smi. Procedura di Valutazione di Impatto Ambientale - "Ampliamento per approfondimento ed estensione areale dell'attività estrattiva: Minervino Murge, Fg. 11 p.lla 30, 62, 64, 65, 67, con la p.lla 70 già interessata da coltivazione autorizzata con decreto 29/DIR/11" Proponente: Cementeria Costantinopoli S.r.l. - s.s. 93 Km. 76 85022 Barile (PZ) Basilicata.
Pag. 13495

DETERMINAZIONE DEL DIRIGENTE SERVIZIO ECOLOGIA 26 marzo 2015, n. 103
DLgs 152/06 e smi e LR 11/01 e smi. Procedura di Verifica di assoggettabilità a Valutazione di Impatto ambientale - Integrazione e normalizzazione dell'alimentazione idrica degli abitati di Maruggio, Torricella e relative marine. Proponente Acquedotto Pugliese SpA.
Pag. 13501

DETERMINAZIONE DEL DIRIGENTE SERVIZIO ECOLOGIA 31 marzo 2015, n. 109
L. 241/1990 e smi, D.Lgs. 152/2006 e smi, L.R. 11/2001 e smi, L.R. 18/2012. Procedura di Verifica di assoggettabilità a Valutazione di Impatto Ambientale - "Centro pilota per la trasformazione e la depurazione del siero dell'industria casearia" Proponente: S.I.E.R.A. s.r.l., Servizi Integrati Ecologici Reflui Agroindustriali, Zona Industriale 70015 Noci (BA).
Pag. 13505

DETERMINAZIONE DEL DIRIGENTE SERVIZIO ENERGIE RINNOVABILI, RETI ED EFFICIENZA ENERGETICA 29 gennaio 2015, n. 4
Escussione della polizza fideiussoria n. OL206822 del 21/09/2011 per mancata realizzazione della costruzione di un impianto fotovoltaico nel Comune di Modugno (BA) come da determinazione dirigenziale n. 84 del 09/03/2011.
Pag. 13533

DETERMINAZIONE DEL DIRIGENTE SERVIZIO ENERGIE RINNOVABILI, RETI ED EFFICIENZA ENERGETICA 31 marzo 2015, n. 18
Escussione della polizza fideiussoria n. 7861300511/A69 del 30/05/2011 per mancata realizzazione della costruzione di un impianto fotovoltaico nel Comune di Minervino Murge (BAT), come da determinazione dirigenziale n. 285 del 2.12.2010.
Pag. 13535

DETERMINAZIONE DEL DIRIGENTE SERVIZIO FORMAZIONE PROFESSIONALE 1 aprile 2015, n. 325
P.O. PUGLIA - F.S.E. 2007/2013 - Obiettivo Convergenza - Asse I - Adattabilità - Avviso n. 2/2014 -"Piani Formativi Aziendali". Scorrimento graduatorie di cui alla D.D. n.1195/2014 e contestuale prenotazione di impegno di spesa.
Pag. 13537

DETERMINAZIONE DEL DIRIGENTE SERVIZIO FORMAZIONE PROFESSIONALE 8 aprile 2015, n. 355
P.O. PUGLIA - F.S.E. 2007/2013 - Asse I - Adattabilità - Avviso n. 1/2014 - "Riqualificazione O.S.S. (Operatori Socio Sanitari)". Scorrimento graduatorie approvate con A.D. n. 1103 del 28/11/2014 e rettificate con A.D. n. 1174 del 05/12/2014 e relativa prenotazione d'impegno di spesa.
Pag. 13540

DETERMINAZIONE DEL DIRIGENTE SERVIZIO POLITICHE DI BENESSERE SOCIALE E PARI OPPORTUNITA' 2 marzo 2015, n. 80
Atto dirigenziale n. 461/2014. Riapertura dei termini per la presentazione delle manifestazioni di interesse per progetti di vita indipendente di Ambient Assisted Living (PR.A.A.L.) in favore di persone ultrasessantacinquenni in condizione di non autosufficienza.
Pag. 13856

DETERMINAZIONE DEL DIRIGENTE SERVIZIO POLITICHE DI BENESSERE SOCIALE E PARI OPPORTUNITA' 13 aprile 2015, n. 257
Legge regionale 30 settembre 2004, n. 15 e succ. mod. Azienda Pubblica di Servizi alla Persona "Maria Cristina di Savoia" con sede in Bitonto, al Piazzale Ferdinando II. Ricostituzione Consiglio di Amministrazione - ASP.
Pag. 13860

DETERMINAZIONE DEL DIRIGENTE SERVIZIO POLITICHE DI BENESSERE SOCIALE E PARI OPPORTUNITA' 13 aprile 2015, n. 258
D.P.R. n. 361/00 - R.R. n. 6/2001 - D.G.R. n. 1945/2008. Nulla osta all'iscrizione nel registro regionale delle persone giuridiche private della Fondazione "Michele, Giuseppe e Clelia Lamacchia Onlus", con sede in Barletta alla via Regina Margherita n. 113.
Pag. 13863

DETERMINAZIONE DEL DIRIGENTE SERVIZIO PROGRAMMAZIONE ASSISTENZA TERRITORIALE E PREVENZIONE 1 aprile 2015, n. 115
Determinazione Dirigenziale n. 39 del 01.02.2013, pubblicata sul B.U.R.P. n. 20 del 07.02.2013, bando di concorso straordinario per soli titoli per l'assegnazione delle sedi farmaceutiche di nuova istituzione e per quelle resesi vacanti a seguito delle scelte effettuate dai vincitori di concorso ai sensi della legge n. 27/2012 art. 11. Approvazione graduatoria definitiva.
Pag. 13865

DETERMINAZIONE DEL DIRIGENTE UFFICIO ATTIVITA' ESTRATTIVE 26 marzo 2015, n. 104
L.R. 37/85 e s.m.i. art. 14. Proroga dell'autorizzazione, rilasciata con Decreto dell'Assessore I.C.A. n. 5/MIN del 02-06-1993 alla coltivazione della cava di calcare sita in località "Vore" del Comune di Melpignano (LE), in catasto al foglio 2 part.lla 64 di ha 1.62.00 circa. Ditta Bianco cave s.r.l., con sede legale in Melpignano (LE) alla Strada Statale 16 Km. 978 Z.I.
Pag. 13918

DETERMINAZIONE DEL DIRIGENTE UFFICIO ATTIVITA' ESTRATTIVE 26 marzo 2015, n. 105
Art. 8 L.R. 37/85 - Trasferimento dell'autorizzazione, rilasciata con Determina del Dirigente n. 49 del 27-05-2011, della cava di calcare sita in località "Lusci" del Comune di Secli (Le), in catasto al foglio 11 part.lle particelle 63, 64, 66, 67, 68, 69, 70, 71, 72, 73, 81, 82, 83, 84, 85, 86, 87, 88, 89, 90, 95 parte, 98, 109, 113, 114, 126 parte, 127, 128, 129, 130, 131, 132, 133, 137, 138, 139, 140, 146, 147, 153, 154, 155, 156, 157, 159, 160, 178, 179, 187, 213, 214, 215, 223, 238, 244 parte, 245, 251, 256, 258, 259 parte, 263, 264, 270, 271, 272, 273, 275, 279, 280, 281, 282, 288, 289, 292, 295, 296, 297, 298, 299, 300, 301, 302, 307, 310, 311, 312, 314, 315, 316, 324, 325, 333 parte, 334, 335, 336, 354, 355, 356, 357, 358, 368 e 385, per ha 17.50,00, in ampliamento alle part.lle 95, 96, 97, 99, 100, 115, 116, 117, 118, 119, 120, 121, 122, 123, 124, 125, 126 parte, 148, 149, 150, 151, 152, 158, 244 parte, 250, 252, 253, 259 parte, 283, 284, 285, 309, 327, 328, 329, 330, 331, 332, 333 parte e 334 parte, dello stesso foglio sempre ricadenti nel Comune di Seclì, già autorizzate con Decreto dell'Assessore all'I,C.A. n. 2/MIN del 18-02-1994, dalla Ditta CAVARCUTI s.a.s., alla Ditta Arcuti Salvatore, con sede sociale in Aradeo (Le) alla Via Togliatti n. 61.
Pag. 13922

DETERMINAZIONE DEL DIRIGENTE UFFICIO ATTIVITA' ESTRATTIVE 26 marzo 2015, n. 106
Art. 8 L.R. 37/85 - Trasferimento dell'autorizzazione, rilasciata con Determina del Dirigente n. 195 del 17-3-2013, alla coltivazione della cava di calcarenite sita in località "Neviera o Druzzo" del Comune di Cutrofiano (Le), in catasto al foglio 13 part.lle 53, 101, 181, 185 e 81 di ha 3.74.72, ai sensi dell'art. 8 della L.R. 37/85 e s.m.i., in ampliamento e approfondimento per le part.lle 47, 48, 49, 50, 51, 52, 54, 55, 59 parte, 79, 88 parte, 89, 90, 91, 92 parte, 95, 102, 107, 110 e 128 parte, dello stesso foglio, gia autorizzate, ai sensi dell'art. 35 della L.R. 37/85, con Decreto dell'Assessore all'I.C.A. n. 7/Min del 23-02-1996, dalla Ditta Tundo Giuseppe, alla Ditta SAGEST s.r.l., con sede legale in Galatina Casella Postale n. 24.
Pag. 13926

DETERMINAZIONE DEL DIRIGENTE UFFICIO ATTIVITA' ESTRATTIVE 26 marzo 2015, n. 107
Art. 14 L.R. 37/85 e s.m.i. Proroga dell'autorizzazione alla coltivazione della cava di pietra leccese sita in località "Serpintane" del Comune di Cursi (Le), in catasto al foglio 1 part.lle 112, 113, 162, 163, 164, 165 e 166, per una superficie complessiva di ha 1.73.35. Ditta F.lli Sergi s.n.c., legale rappresentante sig. Sergi Giovanni con sede legale in Cursi (Le) alla Via Ungularo n. 9.
Pag. 13930

DETERMINAZIONE DEL DIRIGENTE UFFICIO POLITICHE ATTIVE E TUTELA DELLA SICUREZZA E QUALITA' DELLE CONDIZIONI DI LAVORO 26 febbraio 2015, n. 270
Mobilità in deroga 2013 - 2014. Presa in carico delle istruttorie negative INPS. Elenco trasmesso da INPS Regionale il 03.02.2015 - Varie.
Pag. 13934

DETERMINAZIONE DEL DIRIGENTE UFFICIO POLITICHE ATTIVE E TUTELA DELLA SICUREZZA E QUALITA' DELLE CONDIZIONI DI LAVORO 30 marzo 2015, n. 642
Mobilità in deroga 2013. Presa in carico delle istruttorie INPS. Elenchi trasmessi dopo il 30 giugno 2014.
Pag. 13945

DETERMINAZIONE DEL DIRIGENTE UFFICIO POLITICHE ATTIVE E TUTELA DELLA SICUREZZA E QUALITA' DELLE CONDIZIONI DI LAVORO 30 marzo 2015, n. 645
CIG in deroga 2013/III/F119/luglio-dicembre. Ammissibilità al trattamento di Cig in deroga.
Pag. 13951

DETERMINAZIONE DEL DIRIGENTE UFFICIO POLITICHE ATTIVE E TUTELA DELLA SICUREZZA E QUALITA' DELLE CONDIZIONI DI LAVORO 2 aprile 2015, n. 714
CIG in deroga 2013/F120. Concessione trattamento e autorizzazione all'INPS al pagamento a seguito di richiesta di riesame delle istanze.
Pag. 13957

DETERMINAZIONE DEL DIRIGENTE UFFICIO POLITICHE ATTIVE E TUTELA DELLA SICUREZZA E QUALITA' DELLE CONDIZIONI DI LAVORO 2 aprile 2015, n. 715
CIG in deroga 2013/II/F174/maggio-giugno. Ammissibilità al trattamento di Cig in deroga.
Pag. 13963

DETERMINAZIONE DEL DIRIGENTE UFFICIO RISORSE UMANE E AZIENDE SANITARIE 9 aprile 2015, n. 81
D.G.R. n. 560 del 02.04.2014 - Corso triennale di Formazione Specifica in Medicina Generale 2014-2017 - Presa atto ed esecuzione ordinanza n. 185 del 02.04.2015 Tar Puglia Sez. II di Bari: ammissione al corso alla Dott.ssa Eleonora Ancona.
Pag. 13967

DETERMINAZIONE DEL DIRIGENTE UFFICIO VIA e VINCA 1 aprile 2015, n. 110
PSR 2007-2013 - Misura 227 az. 3 "Valorizzazione turistico-ricreativa di un bosco" - Comune di Altamura (BA) - Proponente: ARTENATURA VIVAI SAS di Lillo Domenico & C.. Valutazione di Incidenza, livello I "fase di screening". ID_4798.
Pag. 13968

DETERMINAZIONE DEL DIRIGENTE UFFICIO VAS 19 marzo 2015, n. 101
L.R. 44/2012 e ss.mm.ii. - Procedura di verifica di assoggettabilità a Valutazione Ambientale Strategica comprensiva di Valutazione d'Incidenza (livello 1: fase di screening ex DGR n. 304/2006) - Aggiornamento e adeguamento del Piano Regionale dei Rifiuti Speciali. Autorità Procedente: Regione Puglia - Servizio Ciclo Rifiuti e Bonifica.
Pag. 13973

DECRETO DEL COMMISSARIO AD ACTA ARO 8/FG 2 aprile 2015, n. 1
DGR 1169/2014 - Procedure sostitutive - Approvazione "Relazione ai sensi dell'art. 34, commi 20 e 21 L.17.12.2012 -. 221 di conversione, con modifica, del DL n. 179/2012 - Verifica dei requisiti per la forma di affidamento del servizio" e "Schema di Carta dei servizi".
Pag. 13988

Atti e comunicazioni degli Enti Locali

CITTA' METROPOLITANA DI BARI
Decreto 31 marzo 2015, n. 4
Asservimento coattivo.
Pag. 14044

COMUNE DI BARI
Decreto 7 aprile 2015, n. 12
Esproprio. Rettifica.
Pag. 14048

COMUNE DI MOLFETTA
Ordinanza 26 marzo 2015, n. 1312
Indennità d'esproprio.
Pag. 14049

COMUNE DI TERLIZZI
Deliberazione C.C. 18 febbraio 2015, n. 5
Approvazione Piano di recupero.
Pag. 14050

Appalti - Bandi, Concorsi e Avvisi

Appalti

ARTI
Avviso pubblico per la raccolta di manifestazioni di interesse per l'eventuale realizzazione in via sperimentale di progetti su piccola scala per misure proof-of-concept.
Pag. 14052

COMUNE DI FOGGIA
Avviso di avvio procedura di conferimento incarico del servizio di realizzazione di piattaforma di programmazione, controllo e gestione del territorio operante secondo l'algoritmica DCGIS (Dynamic Computational GIS - Monitoring Based Corrective Actions) alla società Algebra srl.
Pag. 14055

COMUNE DI GAGLIANO DEL CAPO
Bando di gara mediante procedura aperta per l'attivazione di un "centro aperto polivalente per minori" (art. 104 r.r. 4/2007) per la durata di mesi diciotto.
Pag. 14059

Concorsi

REGIONE PUGLIA SERVIZIO PROGRAMMAZIONE ASSISTENZA TERRITORIALE E PREVENZIONE
Ambiti carenti di assistenza primaria marzo e settembre 2012.
Pag. 14060

REGIONE PUGLIA UFFICIO RISORSE UMANE E AZIENDE SANITARIE
Avviso di sorteggio componenti regionali Commissioni concorsi pubblici di Dirigenti Medici discipline diverse e di Dirigente Amministrativo - A.O.U. Ospedali Riuniti - Foggia.
Pag. 14066

ARTI
Premio per l'Innovazione Tecnologica "START CUP PUGLIA" - Edizione 2015. Regolamento del concorso.
Pag. 14066

ASL FG
Avviso pubblico per titoli e colloquio per il conferimento di incarichi a tempo determinato della durata di mesi dodici Dirigente Avvocato.
Pag. 14069

ASL LE
Avviso pubblico di selezione, per titoli ed esami, per un posto di Assistente Amministrativo -categoria C -a tempo determinato per l'attività di addetto all'ufficio stampa presso l'UOSD "Comunicazione ed Informazione Istituzionale" ASL LE.
Pag. 14080

ASL TA
Concorso pubblico per titoli ed esami per la copertura di n. 2 posti di Dirigente Medico disciplina Neonatologia.
Pag. 14085

ASL TA
Concorso pubblico per titoli ed esami per la copertura di n. 15 posti di Tecnico di Radiologia medica. Riapertura bando.
Pag. 14095

AZIENDA OSPEDALIERA POLICLINICO
Avviso pubblico per incarichi quinquennali di Dirigente Medico Direttore U.O.C. discipline diverse. Modifica ed integrazione.
Pag. 14106

AZIENDA OSPEDALIERA OSPEDALI RIUNITI
Concorso Pubblico per n. 2 posti di Dirigente Medico disciplina Immunoematologia e Medicina Trasfusionale. Graduatoria.
Pag. 14106

COMUNE DI CORIGLIANO D'OTRANTO
Concorso pubblico per assegnazione n. 6 (SEI) licenze noleggio autovettura con conducente.
Pag. 14107

Avvisi

COMUNE DI CELLAMARE
Procedura di V.A.S.
Pag. 14108

COMUNE DI SAN GIOVANNI ROTONDO
Procedura di V.A.S. Realizzazione di un Centro Sportivo Polivalente.
Pag. 14109

COMUNE DI SAN GIOVANNI ROTONDO
Procedura di V.A.S. Realizzazione di un impianto di trattamento e recupero di inerti.
Pag. 14110

ENEL
Autorizzazione a costruire - Prat. n. 873040
Pag. 14110

SOCIETA' SECI
Richiesta di Verifica di assoggettabilità a VIA.
Pag. 14113

SOCIETA' WIND TELECOMUNICAZIONI
Programmi annuali di installazione e Programmi stralcio comunali.
Pag. 14114

PARTE SECONDA

Atti regionali

DECRETO DEL PRESIDENTE DELLA GIUNTA REGIONALE 31 marzo 2015, n. 191

Legge 23 dicembre 2014, n. 190 (Legge di stabilità 2015), art. 1, commi 611-612. Approvazione Piano di razionalizzazione e adempimenti conseguenti.

IL PRESIDENTE

VISTO l'art. 1, comma 611 che così dispone "*Fermo restando quanto previsto dall'articolo 3, commi da 27 a 29, della legge 24 dicembre 2007, n. 244, e successive modificazioni, e dall'articolo 1, comma 569, della legge 27 dicembre 2013, n. 147, e successive modificazioni, al fine di assicurare il coordinamento della finanza pubblica, il contenimento della spesa, il buonandamento dell'azione amministrativa e la tutela della concorrenza e del mercato, le regioni, le province autonome di Trento e di Bolzano, gli enti locali, le camere di commercio, industria, artigianato e agricoltura, le università e gli istituti di istruzione universitaria pubblici e le autorità portuali, a decorrere dal 1° gennaio 2015, avviano un processo di razionalizzazione delle societàe delle partecipazioni societarie direttamente o indirettamente possedute, in modo da conseguire la riduzione delle stesse entro il31 dicembre 2015, anche tenendo conto dei seguenti criteri:*

a. eliminazione delle società e delle partecipazioni societarie non indispensabili al perseguimento delle proprie finalità istituzionali, anche mediante messa in liquidazione o cessione;

b. soppressione delle società che risultino composte da soli amministratori o da un numero di amministratori superiore a quello dei dipendenti;

c. eliminazione delle partecipazioni detenute in società che svolgono attività analoghe o similari a quelle svolte da altre società partecipate o da enti pubblici strumentali, anche mediante operazioni di fusione o di internalizzazione delle funzioni;

d. aggregazione di società di servizi pubblici locali di rilevanza economica;

e. contenimento dei costi di funzionamento, anche mediante riorganizzazione degli organi amministrativi e di controllo e delle strutture aziendali, nonché attraverso la riduzione delle relative remunerazioni".

VISTO l'art. 1, comma 612 della medesima legge che dispone altresì che "*I presidenti delle regioni e delle province autonome di Trento e di Bolzano, i presidenti delle province, i sindaci e gli altri organi di vertice delle amministrazioni di cui al comma 611, in relazione ai rispettivi ambiti di competenza, definiscono e approvano, entro il 31 marzo 2015, un piano operativo di razionalizzazione delle società e delle partecipazioni societarie direttamente o indirettamente possedute, le modalità e i tempi di attuazione, nonché l'esposizione in dettaglio dei risparmi da conseguire. Tale piano, corredato di un'apposita relazione tecnica, e' trasmesso alla competente sezione regionale di controllo della Corte dei conti e pubblicato nel sito internet istituzionale dell'amministrazione interessata".*

CONSIDERATO che in esecuzione di quanto previsto dal comma 611 dell'art. 1, i competenti Uffici Regionali hanno proceduto a definire il Piano operativo e la relativa relazione tecnica.

RITENUTO che, al fine di adempiere alle prescrizioni della su richiamata normativa, occorre approvare il Piano Operativo di razionalizzazione delle società e delle partecipazioni societarie direttamente o indirettamente possedute, in uno con la Relazione Tecnica, trasmettendone copia alla Corte dei Conti - Sezione Regionale di Controllo per la Puglia, e pubblicando i medesimi documenti sul sito istituzionale della Regione Puglia, sezione trasparenza.

CONSIDERATO che la pubblicazione sul sito istituzionale costituisce obbligo di pubblicità ai sensi del decreto legislativo 14 marzo 2013, n. 33.

Per quanto prima visto, considerato e ritenuto

DECRETA

Art. 1)

E' approvato, nel testo allegato, che costituisce parte integrante del presente decreto, il Piano Operativo di razionalizzazione delle società e delle partecipazioni societarie direttamente e indirettamente possedute in uno con la Relazione Tecnica di accompagnamento.

Art. 2)

Il presente Decreto, insieme al Piano Operativo ed alla Relazione Tecnica sarà trasmesso alla Corte dei Conti - Sezione Regionale di Controllo per la Puglia, ai sensi e per gli effetti di cui all'art. 1, comma 612 L. 190/2014.

Art. 3)

Il Piano Operativo di razionalizzazione delle società e delle partecipazioni societarie direttamente e indirettamente possedute in uno con la relativa Relazione Tecnica saranno pubblicati sul sito istituzionale della Regione Puglia, Sezione "Amministrazione Trasparente" e dei medesimi dovrà essere garantita adeguata visibilità e consultabilità.

Art. 4)

Il competente Servizio Controlli assicura il coordinamento delle attività di attuazione e monitoraggio del Piano Operativo anche ai fini delle verifiche disposte dell'art. 1, comma 612, della legge n. 190/2014, che stabilisce che entro il 31 marzo 2016 venga predisposta apposita Relazione sui risultati conseguiti, da trasmettersi alla competente Sezione regionale di controllo della Corte dei Conti e pubblicarsi nel sito internet istituzionale dell'amministrazione.

Art. 5)

Alle Società in house e controllate, alle Agenzie Regionali ed agli altri Enti strumentali fa capo l'obbligo di applicare linee guida, orientamenti ed altri atti dispositivi che saranno emanati in applicazione del Piano Operativo.

Art.6)

Il presente decreto sarà pubblicato sul Bollettino Ufficiale della Regione Puglia, ai sensi delle lettere a - i dell'art. 6 della L.R. n. 13/94.

Art. 7)

Il presente Decreto è esecutivo dalla data di pubblicazione sul B.U.R.P. ed è fatto obbligo a chiunque spetti di osservarlo e farlo osservare.

Bari, lì 31 marzo 2015

On. Nicola Vendola

REGIONE PUGLIA

PIANO RAZIONALIZZAZIONE PARTECIPATE ANNI 2015-2017

(ADEMPIMENTI AI SENSI DELL'ART. 1, COMMA 612, L. 190/2014)

Sommario

I. Premessa .....

II. Quadro normativo di riferimento.....

III. Vincoli del Piano di razionalizzazione.....

IV. Ricognizione e perimetro di applicabilità .....

A. Azioni di riorganizzazione già intraprese sul piano societario.....

Rappresentazione grafica delle partecipazioni dirette ed indirette detenute dalla Regione Puglia al 2008 .....

Andamento dei risultati di bilancio delle partecipazioni nel periodo 2009-2013 .....

B. Azioni di riorganizzazione già intraprese inerenti il sistema di *governance* .....

C. Ricognizione: partecipazioni da mantenere al 31 Marzo 2015.....

D. Verifica del rispetto dei criteri per il mantenimento delle partecipazioni al 31/03/2015 .....

E. Ricognizione: stato delle partecipazioni indirette al 31 Marzo 2015 .....

F. Ricognizione: partecipazioni dirette in liquidazione e dismissione al 31 Marzo 2015.....

G. Rappresentazione grafica delle partecipazioni dirette ed indirette detenute al 31/03/2015 .....

H. Enti strumentali della Regione Puglia.....

V. Linee strategiche per la razionalizzazione delle partecipazioni .....

VI. Linee operative ed obiettivi da perseguire .....

A. Risultati da perseguire a livello di gruppo.....

B. Risultati da perseguire all'interno dei singoli organismi .....

VII. Monitoraggio dei risultati ed aggiornamento del Piano.....

I. Premessa

Il presente documento s'inserisce nel quadro delle disposizioni normative in tema di efficientamento e razionalizzazione della spesa con riferimento agli Enti della cosiddetta Pubblica Amministrazione allargata, con lo specifico obiettivo di fare il punto della situazione circa le azioni già intraprese dalla Regione Puglia a riguardo, e per tracciare le linee strategiche ed operative di ulteriori interventi, in attuazione delle disposizioni previste dai comma 611 e seguenti di cui all'art. 1 della L. 190/2014.

Nel corso degli ultimi anni, ed a partire dal 2008, il legislatore nazionale è intervenuto più volte sul tema delle partecipazioni pubbliche, tanto anche sulla scorta delle direttive europee in tema di liberalizzazione e concorrenza, con intenti diversi, che attengono il rafforzamento della concorrenza, il dimensionamento delle partecipazioni rispetto alle Amministrazioni pubbliche socie, la caratterizzazione in ottica strumentale delle funzioni svolte, l'armonizzazione di bilancio, il personale, la riduzione dei costi. Gli interventi del legislatore si sono stratificati, talora anche con notevoli mutamenti di orientamento, non sempre tenendo conto che le partecipazioni sono relative a soggetti giuridici che hanno una storia, che si innestano in un tessuto produttivo, sociale ed amministrativo talora anche notevolmente diversificato. A tanto aggiungasi l'effetto della giurisprudenza sia della magistratura contabile, sia della suprema Corte di Cassazione, che pur in ambiti diversi hanno contribuito a definire un quadro di riferimento, che può senz'altro essere definito in continuo divenire.

La complessità, tuttavia, non è solo legata all'evoluzione normativa e giurisprudenziale, attiene anche aspetti più propriamente legati ai settori di intervento, alla conformazione giuridica, alle modalità di esercizio delle funzioni di indirizzo, vigilanza e controllo (ampiezza, profondità), e più in generale all'inserimento nel contesto amministrativo, economico e sociale di questi Enti.

Il processo di razionalizzazione che la legge di stabilità 2015 ha inteso attivare, si inserisce, quindi, in uno scenario che ha già visto da parte della Regione Puglia nel corso degli ultimi anni numerosi interventi, che nel documento saranno descritti, e costituisce l'occasione per rafforzare in un ottica sistemica le azioni di miglioramento intraprese e da intraprendere.

Per quanto innanzi, è del tutto evidente che i risultati da conseguire riguardano un orizzonte temporale che va ben oltre il triennio. La riduzione del numero delle partecipazioni e la riduzione dei costi richiede, infatti, tempi e modalità da calibrare su ciascuno dei soggetti individuati. La dismissione delle partecipazioni, come più volte affermato dalla magistratura contabile, deve salvaguardare il valore di realizzo piuttosto che i tempi. Per altro verso, sul versante della riduzione dei costi, il conseguimento di risultati richiede l'attivazione di dinamiche di efficientamento, con effetti che possono attenere sia la riduzione dei costi, ma anche il miglioramento dei livelli di servizio a parità di costi. In tal senso il risultato di maggior rilievo che concretamente la norma citata attribuisce al Piano non è tanto nel numero delle partecipazioni da dismettere, o nella riduzione "lineare" dei costi, bensì nell'attivazione di una dinamica di processo volta a razionalizzare nel corso del tempo il panorama delle società controllate e partecipate.

Infine, anche in relazione all'esigenza di allineare gli indirizzi rispetto al mandato istituzionale, sembra opportuno prevedere che il Piano possa essere aggiornato tenendo conto sia del fisiologico aggiornamento degli indirizzi nel corso del tempo, sia della ripartizione dei compiti istituzionali fra la Giunta Regionale ed il Consiglio, secondo quanto previsto nello statuto della Regione.

II. Quadro normativo di riferimento

La Legge di stabilità per il 2015 è intervenuta a disciplinare i criteri uniformatori e le modalità attraverso le quali le Amministrazioni pubbliche sono chiamate, nell'ottica del coordinamento della finanza pubblica, a razionalizzare le partecipazioni societarie. Tanto è espresso sul fondamento del quadro ordinamentale già vigente e dando contenuto normativo alle valutazioni espresse nel rapporto del 7 agosto 2014, sulla razionalizzazione delle partecipate locali, dal Commissario Straordinario per la revisione della Spesa.

Le norme introdotte dalla Legge di stabilità 2015, indipendentemente dalle specificità degli ambiti applicativi, richiamano in astratto l'attenzione delle Amministrazioni Pubbliche verso un utilizzo più rigoroso dello strumento societario, delineando un procedimento di razionalizzazione, che pur nei limiti e nelle forme che caratterizzano l'autonomia organizzativa propria garantita dalla Costituzione, costituisce un obbligo per ciascuna Amministrazione.

L'obbligatorietà e la cogenza del processo di razionalizzazione, costituisce, tuttavia, solo in parte una novità, specie se si considera che detta normativa si innesta su un fondamento preesistente, che già interveniva in materia di limiti alla costituzione, alla detenzione ed obbligo di dismissione di partecipazioni sin dal 2007. L'art. 3, comma 27 della Legge 244/2007 e s.m.i. recita infatti che "Al fine di tutelare la concorrenza e il mercato, le amministrazioni di cui all'articolo 1, comma 2, del decreto legislativo 30 marzo 2001, n. 165, non possono costituire società aventi per oggetto attività di produzione di beni e di servizi non strettamente necessarie per il perseguimento delle proprie finalità istituzionali, ne' assumere o mantenere direttamente partecipazioni, anche di minoranza, in tali società. E' sempre ammessa la costituzione di società che producono servizi di interesse generale e che forniscono servizi di committenza o di centrali di committenza a livello regionale a supporto di enti senza scopo di lucro e di amministrazioni aggiudicatrici di cui all'articolo 3, comma 25, del codice dei contratti pubblici relativi a lavori, servizi e forniture, di cui al decreto legislativo 12 aprile 2006, n. 163, e l'assunzione di partecipazioni in tali società da parte delle amministrazioni di cui all'articolo 1, comma 2, del decreto legislativo 30 marzo 2001,n. 165, nell'ambito dei rispettivi livelli di competenza".

In tal senso, già prima dell'elaborazione del c.d. Piano Cottarelli, le Amministrazioni regionali, unitamente alle altre amministrazioni pubbliche, erano state chiamate a sfoltire e riorganizzare il perimetro delle partecipazioni, identificando le cosiddette "partecipazioni vietate" come di seguito rappresentate:

a) Società che sviluppano attività commerciali per il mercato, e che pertanto si collocano al di fuori delle competenze istituzionali dell'Amministrazione Pubblica socia;
b) Società che sviluppano attività non strumentali e per le quali non ne sia dimostrata la "stretta" necessità rispetto all'attività dell'Amministrazione Pubblica socia;
c) Società non totalmente pubbliche, in contrasto con il modello comunitario di In House.

Il mantenimento delle partecipazioni direttamente o indirettamente possedute, era comunque soggetto alla realizzazione di apposita ricognizione, nell'ambito della quale l'Amministrazione pubblica socia era tenuta a motivare in modo espresso le ragioni che determinavano il mantenimento delle singole partecipazioni; detta disposizione, anch'essa prevista dall'art. 3 della citata L. 244/2007, stabiliva altresì che la ricognizione fosse sottoposta al vaglio della competente Sezione Regionale di Controllo della Corte dei Conti, cui erano riconosciute specifiche attribuzioni a riguardo.

Il comma 611 della legge 190/2014, dopo aver richiamato la vigenza della L. 244/2007, ivi compresa la proroga di cui alla legge di stabilità per il 2014 e gli effetti indotti dalla norma

imperativa pubblicistica, recati dall'articolo 1, comma 569, della legge 27 dicembre 2013, n. 147, individua nel coordinamento della finanza pubblica, nel contenimento della spesa, nel buon andamento dell'azione amministrativa e nella tutela della concorrenza e del mercato, le finalità in funzione delle quali le Regioni decorrere dal 1° gennaio 2015, avviano un processo di razionalizzazione delle società e delle partecipazioni societarie direttamente o indirettamente possedute, in modo da conseguire la riduzione delle stesse entro il 31 dicembre 2015, anche tenendo conto dei seguenti criteri:

a) eliminazione delle società e delle partecipazioni societarie non indispensabili al perseguimento delle proprie finalità istituzionali, anche mediante messa in liquidazione o cessione;
b) soppressione delle società che risultino composte da soli amministratori o da un numero di amministratori superiore a quello dei dipendenti;
c) eliminazione delle partecipazioni detenute in società che svolgono attività analoghe o similari a quelle svolte da altre società partecipate o da enti pubblici strumentali, anche mediante operazioni di fusione o di internalizzazione delle funzioni;
d) aggregazione di società di servizi pubblici locali di rilevanza economica;
e) contenimento dei costi di funzionamento, anche mediante riorganizzazione degli organi amministrativi e di controllo e delle strutture aziendali, nonché attraverso la riduzione delle relative remunerazioni.

L'indicazione dei criteri innanzi richiamati, se per un verso conferma il quadro normativo esistente, per l'altro lo rafforza con alcune puntualizzazioni.

La lettera a) fa riferimento alla dismissione delle partecipazioni "non indispensabili" per la realizzazione delle finalità istituzionali dell'Amministrazione pubblica Socia. Tanto rafforza il disposto dell'art. 3 della L. 244, che ne richiedeva la "stretta necessità", limitando la possibilità di mantenere le partecipazioni alla dimostrazione della "indispensabilità".

La lettera b), di nuova introduzione, ha finalità antielusive, ed è riferita a soggetti che di fatto non svolgono attività alcuna. In tal senso è stato specificato che questo sono identificate fra quelle che non abbiano dipendenti, ovvero il cui numero di dipendenti sia inferiore al numero degli amministratori. la soppressione di cui al punto b) fa riferimento ad una casistica che, secondo il tenore della norma, non ammette forme di continuazione, neppure in capo a soggetti diversi.

Lettera c) richiede l'eliminazione delle società che svolgono attività analoghe o similari a quelle svolte da altre società o da enti strumentali; a tal riguardo il campo di applicazione viene ampliato dalla norma, allargando il percorso di razionalizzazione oltre che alle partecipate, anche agli enti pubblici strumentali, orientando l'attenzione su modalità che attengono la fusione (fra società partecipate e, laddove esistenti, Enti strumentali). Non è trascurata dalla norma la possibilità di valutare l' internalizzazione delle funzioni.

La lettera d) richiede l'aggregazione delle società che gestiscono servizi pubblici locali di rilevanza economica.

La lettera e), in modo trasversale rispetto ad ognuna delle azioni previste nelle lettere che la precedono, richiama l'attenzione sul contenimento dei costi di funzionamento, indicando specificamente alcune aree d'intervento in quelle relative alla *governance* (riorganizzazione degli organi amministrativi e di controllo e delle strutture aziendali, riduzione delle relative remunerazioni).

Secondo il disposto della Legge di Stabilità 2015, il Piano di razionalizzazione delle partecipazioni societarie prevede due momenti di particolare significato.

Il primo, che vede una scadenza, ormai prossima, consiste nell'approvazione di un Piano di razionalizzazione, con indicazione di modalità, tempi di attuazione e dettaglio dei risparmi da conseguire. Il comma 612 dell'art. 1 della L. 190/2014 dispone infatti che i Presidenti delle regioni definiscano e approvino, entro il 31 marzo 2015, un piano operativo di razionalizzazione delle società e delle partecipazioni societarie direttamente o indirettamente possedute, indicando le modalità e i tempi di attuazione, nonché l'esposizione in dettaglio dei risparmi da conseguire. Tale piano, corredato di un'apposita relazione tecnica, da redigersi a cura del responsabile Enti partecipati, è trasmesso alla competente sezione regionale di controllo della Corte dei conti e pubblicato nel sito internet istituzionale dell'amministrazione.

Il secondo momento è quello che vede la predisposizione , entro il 31 marzo 2016, di una relazione sui risultati conseguiti, da trasmettersi alla competente sezione regionale di controllo della Corte dei conti e da pubblicarsi sul sito internet istituzionale.

La pubblicazione del piano e della successiva relazione costituisce obbligo di pubblicità ai sensi del decreto legislativo 14 marzo 2013, n. 33.

Infine, e sotto il versante applicativo, sembra appena il caso di richiamare che, per quanto la medesima norma non preveda un impianto sanzionatorio espresso in caso di mancato adempimento, fatta eccezione per l'obbligo di pubblicazione per trasparenza, con ogni evidenza sembrano emergere profili sia sotto l'aspetto erariale, con le tipiche fattispecie da danno diretto ed indiretto, sia sotto gli aspetti che attengono più propriamente il complesso dei documenti di bilancio della pubblica Amministrazione Socia.

III. Vincoli del Piano di razionalizzazione

Il quadro normativo innanzi richiamato evidenzia come le Amministrazioni interessate alla redazione del Piano di razionalizzazione, pur potendo scegliere in autonomia il percorso volto a favorire le misure di razionalizzazione delle partecipazioni nel più generale contesto di coordinamento della finanza pubblica, sono comunque chiamate ad adottare entro il 31.03.2015 apposito Piano. In tal senso i criteri di cui alle lettera da a) ad e) contenuti nel comma 611 non rivestono carattere vincolante, atteso che la medesima norma, tenendo anche conto degli orientamenti più volte espressi dalla Corte Costituzionale, riconosce la su richiamata autonomia.

Ciò premesso, i vincoli posti dalla normativa di che trattasi possono essere come di seguito rappresentati:

1. Articolazione del Piano con riferimento alle partecipazioni dirette ed indirette, con esplicitazione delle modalità (procedura operativa), e dei risultati che si intende perseguire, tanto in termini di efficienza che di efficacia (eventuali risparmi da conseguire, miglioramento dei livelli di servizio a parità di risorse, eventuali sinergie nel più ampio contesto del gruppo delle "partecipate");
2. Adozione del Piano di razionalizzazione da parte del Presidente della Regione entro il 31.03.2015, comprensivo di relazione tecnica;
3. Inoltro del Piano alla competente Sezione Regionale di Controllo della Corte dei Conti;
4. Pubblicazione del Piano sul proprio sito istituzionale, Sezione Trasparenza;

5. Predisposizione entro il 31.03.2016 di apposita Relazione tecnica di accompagnamento, da trasmettere alla competente Sezione Regionale di Controllo della Corte dei Conti, per la verifica del conseguimento dei risultati previsti.

IV. Ricognizione e perimetro di applicabilità

Le partecipate regionali concorrono, in aggiunta alle articolazioni strumentali dell'Ente Regione, al perseguimento di obiettivi programmatici settoriali e finalità strumentali. Il quadro delle partecipazioni azionarie attualmente detenute è frutto di un laborioso percorso di razionalizzazione avviato già a partire dal 2008.

In tal senso, ben prima dell'entrata in vigore delle disposizioni che di recente hanno contribuito a rivisitare il quadro normativo di riferimento, la Regione aveva già attivato misure via via sempre più mirate, con un azione sistemica, sia sul versante societario (rivisitazione degli assetti con operazioni di fusione e scorporo, riposizionamento delle attività, messa in liquidazione di partecipazioni non strumentali), sia sul versante della *governance* (adeguamento degli statuti rispetto alle evoluzioni della giurisprudenza, adozione di linee di indirizzo e direttive, interventi in tema di composizione degli organi e sui compensi, strutturazione di articolazioni regionali per presidiare le funzioni di vigilanza, controllo e monitoraggio, nonché per l'esercizio dei diritti di socio). A seguito di interventi di razionalizzazione, riorganizzazione, dismissione effettuati a partire dall'anno 2008, e sino agli ultimi provvedimenti adottati nel corso dell'anno 2015, interventi che verranno di seguito brevemente richiamati, la Regione Puglia al 31 Marzo 2015 esprime un quadro di partecipazioni societarie dimensionato, numericamente contenuto e soprattutto coerente rispetto alle previsioni legislative vigenti.

A. Azioni di riorganizzazione già intraprese sul piano societario

Con Legge Regionale n. 7 del 21 maggio 2008 veniva disposta una operazione di riorganizzazione delle società partecipate regionali che, "*al fine di contenere i costi dell'azione amministrativa e di razionalizzare le partecipazioni societarie della Regione*" autorizzava la Giunta regionale a procedere alla fusione tra Finpuglia s.p.a. e Tecnopolis CSATA s.c.a.r.l., ovvero società risultante dalla scissione di quest'ultima. La Giunta Regionale, a tale scopo, nelle more dell'attuazione del procedimento di fusione, era altresì autorizzata a impartire direttive per consentire il più rapido adeguamento a quanto disposto dall'articolo 13 del decreto legge 4 luglio 2006, n.223 come modificato dalla legge di conversione 4 agosto 2006, n. 248 e dall'articolo 1, comma 720, della legge 27 dicembre 2006, n. 296, nonché a quanto disposto dall'articolo 3, comma 27, della legge 24 dicembre 2007, n. 244.

Con DGR n. 1868 del 7 ottobre 2008 (integrato successivamente con DGR n. 8/2009), la Giunta Regionale, a valle del procedimento con il quale si era acquisito l'intero capitale sociale della Società Tecnopolis, procedeva ad emanare le direttive alle Società interessate, funzionali ad attivare tutti gli adempimenti propedeutici alla messa a punto del progetto di fusione, fissando altresì la nuova ragione sociale, la sede e la durata della nuova Società. In questo quadro, in data 29 dicembre 2008 si definiva formalmente l'atto di fusione.

L'art. 1, commi 459 - 463 della Legge n. 296/2006, nel contesto della definizione di priorità e obiettivi dell'Agenzia Nazionale per l'attrazione degli investimenti e lo sviluppo di impresa (già Sviluppo Italia SpA), prevedeva anche il riordino e la dismissione delle partecipazioni societarie

detenute dalla medesima Agenzia. Il comma 461 della citata norma stabiliva che la riorganizzazione delle Società regionali partecipate da Sviluppo Italia, d'intesa con le Regioni interessate potesse realizzarsi anche mediante cessioni a titolo gratuito alle Regioni stesse delle medesime partecipazioni.

In questo contesto, la Regione Puglia, con DGR n. 36 del 28 gennaio 2008 approvava apposito Protocollo d'intesa per disciplinare le modalità di acquisizione delle quote azionarie detenute dall'Agenzia nella Società regionale "Sviluppo Italia Puglia SpA" e, nel contempo, procedeva ad acquisire al proprio patrimonio la quota azionaria pari al 4,25% facenti capo alla propria Finanziaria Regionale Finpuglia SpA. Frutto di tali operazioni è la Società in house Puglia Sviluppo SpA.

In attuazione delle disposizioni di cui al più volte citato art. 3 della Legge 244/2007, con apposita norma regionale (Art. 17 "*Norme in materia di società partecipate regionali*" della L.R. n. 14/2011) è stato attivato l'iter per la dismissione delle Società di trasporto pubblico locale STP di Brindisi SpA e STP Terra d'Otranto SpA.
L'art. 17 della L.R. n. 14/2011 disponeva la dismissione dei titoli partecipativi detenuti "*anche attraverso la cessione degli stessi a favore degli enti locali territoriali serviti dalle Società S.T.P. Terra d'Otranto di Lecce e S.T.P. Brindisi"*, autorizzando la Giunta Regionale all'adozione dei conseguenti provvedimenti.

A seguito dell'adozione della DGR n. 897/2012 "*Attivazione delle procedure di dismissione delle partecipazioni della Regione Puglia nelle Società per i trasporti pubblici locali STP di Brindisi SpA e STP Terra d'Otranto SpA*" è stato quindi intrapreso il percorso di dismissione conclusosi – a valle di apposite operazioni di *due diligence* sulle Società al fine di determinare il valore delle partecipazioni e di un parallelo percorso di affiancamento alle medesime che ha portato ad un netto miglioramento dei risultati dei rispettivi bilanci – con la proposta alle Amministrazioni Provinciali di Brindisi e di Lecce di acquisizione delle suddette partecipazioni, ricevendo l'assenso delle medesime. Tanto, in applicazione dei principi costituzionali di sussidiarietà, differenziazione e adeguatezza (L. Cost. n. 12/2004) che consentono di derogare alla rigida ripartizione delle competenze tra Stato e Regioni in virtù del cosiddetto criterio della "dimensione degli interessi". In questo contesto, con la DGR n. 1533/2014 si è preso atto delle attività istruttorie di perfezionamento della dismissione delle partecipazioni azionarie in parola e sono stati approvati appositi protocolli di intesa. Il Protocollo d'Intesa con l'Amministrazione Provinciale di Brindisi è stato sottoscritto nel dicembre 2014 ed il trasferimento della partecipazione si è formalmente perfezionato.
Per quanto attiene la partecipazione detenuta nella STP Terra d'Otranto, sono attualmente ancora in corso le procedure per la sottoscrizione del Protocollo e la formalizzazione del passaggio di proprietà con l'Amministrazione provinciale di Lecce.

Nel 2011 la Regione Puglia ha proceduto all'acquisizione della partecipazione di minoranza detenuta dalla Regione Basilicata nel capitale Sociale di Acquedotto Pugliese S.p.A., divenendo così azionista unico.

Al fine di rafforzare la capacità di investimenti della Società Aeroporti di Puglia S.p.A. e per identificare un partner industriale in grado di abilitare la medesima società per l'interfacciamento con attori di larga dimensione del sistema aeroportuale a livello nazionale e internazionale, sui segmenti passeggeri e merci, oltre che per attrarre fondi per la realizzazione di investimenti, attese le limitazioni connesse alla totale dipendenza da fondi pubblici, con DGR n. 1711/2012, e con successive DGR n. 2363/2012 e DGR n. 3055/2012, la Giunta Regionale ha impegnato le competenti strutture regionali ad adottare iniziative per la selezione di advisor specializzato, per la stesura di un piano industriale da porre a base per la selezione di apposito partner industriale.

Apposita misura di razionalizzazione è stata altresì intrapresa con riferimento al Decreto-Legge 24 aprile 2014, n. 66, convertito in legge, con modificazioni, 23 giugno 2014, n. 89 avente

titolo: "Misure urgenti per la competitività e la giustizia sociale", nel quale trovano collocazione anche le disposizioni di cui agli articoli 8 e 9 finalizzate a rendere più efficienti e razionali le procedure di spesa relative all'acquisto di beni e servizi delle stazioni appaltanti, ai fini della loro aggregazione, anche con il ricorso all'ampliamento delle attività delle Centrali di committenza. A tal fine, l'articolo 9, comma 5, prevede la possibilità per le Regioni di designare un soggetto aggregatore regionale e una centrale di committenza. In attuazione di tale disposizione normativa, la Regione Puglia ha designato con L.R. n. 37 del 1.8.2014 la società in house InnovaPuglia S.p.a. "soggetto aggregatore della Regione Puglia (SArPULIA), nella sua qualità di centrale di committenza, costituita ai sensi del comma 445 dell'articolo 1 della Legge 27 dicembre 2006, n. 296 (Disposizioni per la formazione del bilancio annuale e pluriennale della Stato), e di centrale di acquisto territoriale ai sensi dell'articolo 33 del Decreto Legislativo n. 163/2006". L'art. 20, comma 5, della suddetta legge regionale prevede che "il soggetto aggregatore può svolgere, previa stipulazione di apposita convenzione, le proprie attività in favore dei seguenti soggetti:

a) enti e agenzie regionali;
b) enti locali, nonché loro consorzi, unioni associazioni;
c) eventuali ulteriori soggetti interessati di cui all'art. 32 del d.lgs. 163/2006".

A valle dell'aggiornamento della ricognizione del quadro delle partecipazioni regionali (effettuata con DGR n. 2121/2014) è stato altresì avviato il procedimento di dismissione della quota azionaria detenuta nella Società Terme di S. Cesarea SpA. Ricevuti i risultati della *due diligence*, affidata a soggetto specializzato individuato con apposita selezione pubblica, nel dicembre 2014 è stato adottato l'atto dirigenziale di approvazione dell'avviso a manifestare interesse all'acquisizione delle quote azionarie. Detto avviso è stato pubblicato, ed è in fase di istruttoria la valutazione delle manifestazioni di interesse pervenute.

Da ultimo si richiama all'attenzione che le soppresse Comunità Montane del Gargano, della Murgia Barese Nord-Ovest, dei Monti Dauni Settentrionali e dei Monti Dauni Meridionali detenevano partecipazioni in società e consorzi che, in ragione di quanto disposto dalla L.R. n. 36/2008 e ss.mm.ii., sono state acquisite al patrimonio della Regione Puglia. Infatti, con provvedimenti diversi (DD.GG.RR. n. 1906/2013 relativa alla Comunità Montana del Gargano, n. 1909/2013 relativa alla Comunità Montana della Murgia nord-ovest, n. 1910 relativa alla Comunità montana dei Monti Dauni Settentrionali e n. 1911/2013 relativa alla Comunità montana dei Monti Dauni meridionali), la Giunta Regionale nel prendere atto dell'acquisizione di dette partecipazioni al patrimonio regionale, disponeva che la successiva destinazione delle partecipazioni di che trattasi sarebbe stata effettuata "tramite il competente Servizio Controlli". In questo contesto, si evidenzia che in ossequio alla vigente normativa è stato attivato il procedimento per la dismissione delle su richiamate partecipazioni azionarie. La Giunta Regionale, infatti, con Deliberazione n. 72/2015 ha stabilito di:

1) disporre - in ottemperanza dell'art. 1, comma 569, della Legge n. 147/2013 e s.m.i. - la dismissione della partecipazioni societarie già detenute dalla Comunità Montana del Gargano, dalla Comunità Montana della Murgia Barese Nord Ovest, dalla Comunità Montana dei Monti Dauni settentrionali e dalla Comunità Montana dei Monti Dauni meridionali così come indicate in narrativa ed a tal fine:
2) dare mandato al Commissario liquidatore, e per gli aspetti di competenza, al Dirigente del Servizio Enti Locali, di intraprendere, entro il termine di 30 giorni dall'adozione del presente provvedimento, ogni utile iniziativa finalizzata alla definizione dei rapporti creditori/debitori in essere relativi:
   - alla partecipazione detenuta dalla Comunità Montana Monti Dauni Meridionali alla Società Prospettiva Subappennino S.C.p.A;

- all'adesione della Comunità Montana dei Monti Dauni Meridionali e della Comunità Montana del Gargano al Consorzio ASI di Foggia;
- alla partecipazione della Comunità Montana Murgia Barese Nord-Ovest alla Società "Murgia Sviluppo SCrl";

3) approvare apposito schema di Avviso in uno con lo schema di istanza di manifestazione di interesse;
4) stabilire quale criterio di indirizzo, nel quadro della più recente evoluzione normativa, che l'Avviso per la manifestazione di interesse sia destinato ai Comuni già soci o ad altri Comuni ed Enti pubblici non territoriali sovracomunali che insistono sul medesimo territorio di operatività dei GAL e/o delle Società di cui all'Avviso;
5) autorizzare il Servizio Controlli, esperiti i termini assegnati al Commissario liquidatore, e fatte salve le clausole statutarie in tema di prelazione, all'inoltro dell'Avviso secondo gli indirizzi stabiliti, concedendo un termine non inferiore a giorni quindici di calendario per ricevere le manifestazione di interesse;
6) autorizzare il Dirigente del Servizio Controlli alla predisposizione ed all'adozione di ogni atto connesso e conseguente finalizzato alla cessione, a valore nominale, delle quote azionarie di che trattasi, contemperando le istanze eventualmente pervenute dai singoli Comuni con le istanze espresse da Enti pubblici non territoriali sovracomunali in applicazione del principio di sussidiarietà;
7) laddove ad esito dell'Avviso di che trattasi non dovessero pervenire manifestazioni di interesse, autorizzare il Dirigente del Servizio Controlli all'esercizio del recesso ai sensi dell'art. 1, comma 569 della Legge n. 147/2013;
8) esercitare in prima istanza il recesso, ai sensi dell'art. 1, comma 569 della Legge n. 147/2013, per la partecipazione detenuta nella Società "Fortore Energia SpA";
9) dare atto che l'adesione delle Comunità Montane del Gargano e dei Monti Dauni meridionali al Consorzio ASI di Foggia è espressamente esclusa dalle norme di cui alla Legge Regionale n. 2/2007, formalizzando, conseguentemente, al medesimo Consorzio la decadenza dell'adesione, atteso che i soggetti aderenti "di diritto" al Consorzio sono stati soppressi;
10) delegare al competente Dirigente del Servizio Controlli ogni connesso e conseguente adempimento, ivi inclusa la notifica del presente provvedimento ai soggetti interessati.

Sono attualmente in corso i procedimenti di esecuzione alle prescrizioni recate dal citato atto deliberativo.

Rappresentazione grafica delle partecipazioni dirette ed indirette detenute dalla Regione Puglia al 2008

Di seguito, anche al fine di dare evidenza grafica della situazione che si manifestava all'avvio del percorso di riorganizzazione del quadro societario di proprietà della Regione Puglia, viene fornita una sintetica rappresentazione , con indicazione delle partecipazioni dirette ed indirette, e del relativo stato di esercizio.

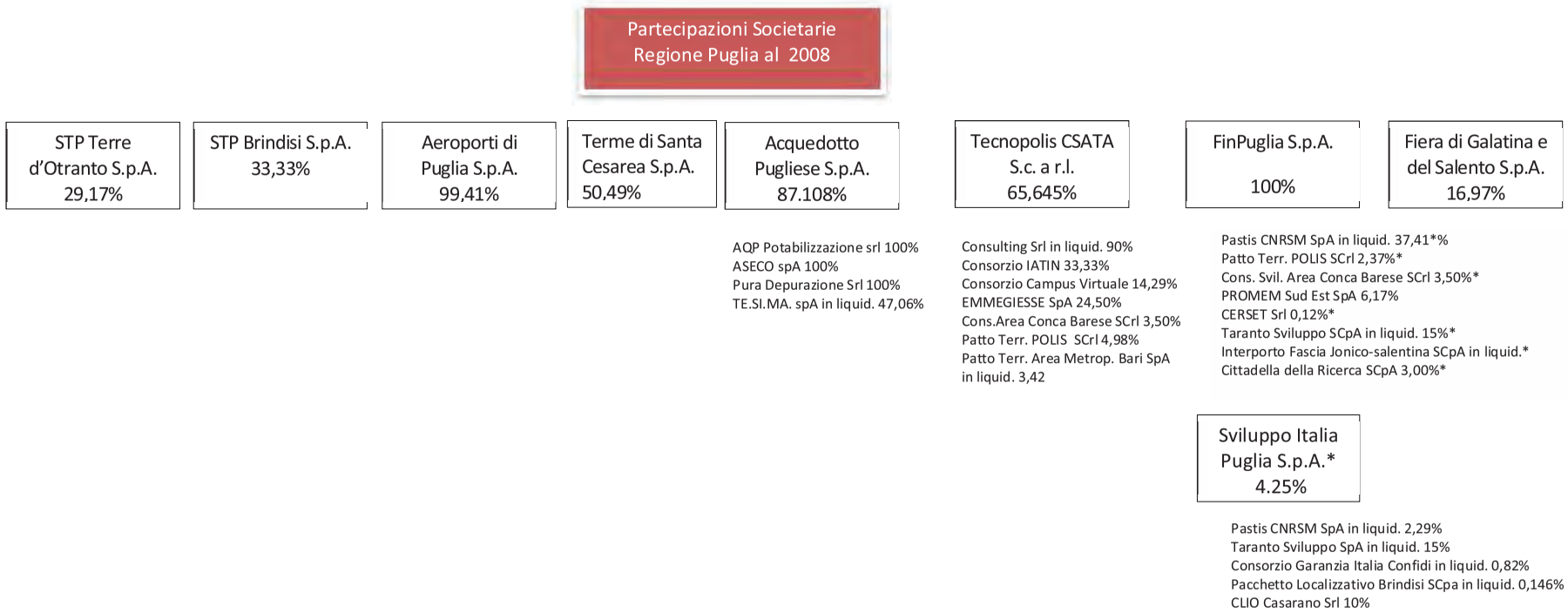

* acquisite dalla Regione ai sensi dell'art. 9 della Legge Regionale n. 18/2008 (DGR n. 2272/2008)

Andamento dei risultati di bilancio delle partecipazioni nel periodo 2009-2013

Un indicatore di sintesi che contribuisce a dare una misura quantitativa degli effetti gestionali conseguiti a seguito delle azioni poste in campo è costituito dai risultati di bilancio. Di seguito si riportano le relative serie storiche, dalle quali emerge come l'azione di risanamento abbia portato, anche sul versante economico e finanziario, risultati più che positivi.

	Risultati di Bilancio Società Partecipate Regione Puglia				
	2009	2010	2011	2012	2013
Innovapuglia spa	€52.109	€ 232.092	€ 240.945	€ 311.173	€ 108.491
Puglia Sviluppo spa	€184.995	€ 208.864	€ 337.127	€ 281.669	€ 234.323
Puglia Valore Immobiliare srl	/	€ (68.369)	€ 9.550,87	€ 2.572	€ 301
Acquedotto Pugliese spa	€ 12.668.535	€ 36.939.808	€ 40.769.524	€ 16.747.710	€ 36.135.472
Aeroporti di Puglia spa	€ 558.129	€ 750.005	€ 921.908	€ 1.015.676	€ 1.025.991
Terme Santa Cesarea spa	€ (810.695)	€ (546.703)	€ (423.614)	€ (480.049)	€ (276.341)
STP Brindisi spa	€ (2.176.666)	€ (1.757.898)	€ (988.822)	€ (818.200)	€ 103.752
STP Terra d'Otranto spa	€ (1.456.817)	€ (3.876.992)	€ (389.454)	€ 37.370	€ 13.707

Mentre i dati delle società in-house e della società di cartolarizzazione evidenziano una situazione di sostanziale equilibrio, che è in linea con le finalità proprie di dette società, i risultati di Acquedotto Pugliese e Aeroporti presentano un andamento positivo consistente. Un discorso a parte riguarda le società non strumentali (Terme di Santa Cesarea, e Società di Trasporti Pubblici Locali) per le quali sono state poste in campo azioni di risanamento industriale, con effetti che nel corso del tempo evidenziano, pur nel contesto di una situazione di generale crisi settoriale, una inversione di tendenza degli indicatori di bilancio.

Sotto l'aspetto societario giova infine evidenziare che il Socio Regione Puglia, pur in presenza di risultati di bilancio positivi, ha preferito porre in essere politiche di rafforzamento dell'assetto patrimoniale e della capacità di autofinanziamento per l'incremento degli investimenti, piuttosto che deliberare la distribuzione di utili.

B. Azioni di riorganizzazione già intraprese inerenti il sistema di *governance*

Con L.R. n. 1/2011, TITOLO II, "Misure urgenti in materia di contenimento della spesa degli apparati amministrativi", sono state recepite le disposizioni nazionali del decreto legge 31 maggio 2010, n. 78 (Misure urgenti in materia di stabilizzazione finanziaria e di competitività economica), convertito, con modificazioni, dalla legge 30 luglio 2010, n. 122, in osservanza e per il conseguimento degli effetti di quanto stabilito nel comma 20 dell'articolo 6. La Legge n. 1/2011 prevede che le disposizioni ivi recate si applichino, oltre che alla Regione Puglia, alle agenzie e ai suoi enti strumentali. Alle medesime disposizioni sono tenute ad adeguarsi le società interamente partecipate dalla Regione Puglia. L'art. 8 della medesima legge regionale prevede la decurtazione del 10% del compenso dei componenti degli organi di amministrazione e di quelli di controllo delle società, direttamente o indirettamente, possedute in misura totalitaria dalla Regione Puglia alla data di entrata in vigore della legge.

Al fine di rafforzare il sistema regionale dei controlli, la trasparenza dell'azione amministrativa e di governo in un'ottica di miglioramento dell'efficienza e dell'efficacia nella

gestione delle risorse pubbliche, con il D.P.G.R. 17 giugno 2011, n. 675 è stato istituito il *Servizio Controlli*, cui fa capo l'Ufficio Società partecipate, agenzie regionali ed altri organismi. Le principali funzioni attribuite al Servizio Controlli includono:

a) pianificazione e programmazione delle attività di vigilanza e controllo dirette ed indirette;
b) impulso all'implementazione ed aggiornamento di strumenti per la pianificazione e rendicontazione sociale e di genere;
c) supervisione, programmazione e controllo delle Società partecipate e/o controllate dall'Amministrazione Regionale ai sensi dell'art. 2359 del Codice Civile, nonché delle Agenzie Regionali;
d) sovrintendere ai procedimenti deliberativi degli organi statutari, coadiuvare la gestione del sistema di deleghe e procure anche in relazione all'esercizio dei diritti del socio Amministrazione Regionale nelle società partecipate e controllate;
e) espletamento delle funzioni di auditing dei processi di bilancio e rendicontazione anche in coordinamento con gli organi di controlli degli enti medesimi ed in relazione a quanto previsto dal D.Lgs. 231/01.
f) controllo sui bilanci delle aziende sanitarie, delle aziende ospedaliero-universitarie, degli IRCCS e delle agenzie sanitarie regionali in raccordo con le strutture competenti dell'Ente Regione, delle Aziende e degli Enti del Sistema Sanitario Regionale, e con le Amministrazioni centrali dello Stato;
g) programmazione e monitoraggio delle attività di implementazione delle procedure amministrativo contabili, nonché di contabilità analitica, ai fini della certificazione dei bilanci delle Aziende Sanitarie, delle Aziende Ospedaliere, degli IRCCS, anche trasformati in fondazioni, degli IZS, delle Aziende Ospedaliero Universitarie;
h) supervisione delle attività di finanza straordinaria degli Enti del Comparto sanità, ivi inclusa la cartolarizzazione degli immobili non strumentali, la ristrutturazione dei debiti nei confronti dei fornitori.

Con l'art. 25 della L.R. 26/2013 "*Norme in materia di controlli*", la Regione Puglia ha affinato e rafforzato il sistema di controllo sulle proprie società partecipate, sulle agenzie regionali, sulle aziende sanitarie e sugli altri enti ed organismi sui quali la Regione esercita forme di vigilanza, tanto anche in linea con le raccomandazioni formulate dalla Corte dei Conti in sede di Giudizio di Parifica sul rendiconto per l'anno 2012.

La norma recita testualmente:

1. *La Regione Puglia esercita le azioni di coordinamento, programmazione e controllo delle società controllate di cui al comma 1 dell'articolo 2359 del Codice civile, approvato con regio decreto 16 marzo 1942, n. 26, delle agenzie, aziende sanitarie, autorità regionali, fondazioni, organismi ed enti comunque denominati e di qualsiasi natura giuridica dei quali la Regione detiene il controllo.*
2. *Per la finalità di cui al comma 1, la Giunta regionale:*
   a. *esercita il proprio ruolo di indirizzo emanando istruzioni, regolamenti, linee guida e indicazioni operative;*
   b. *stabilisce i criteri per la definizione delle "operazioni rilevanti" ai fini delle comunicazioni di cui alla lettera a) del comma 4, stabilendo anche tempi e modalità delle stesse;*
   c. *effettua il monitoraggio sui procedimenti deliberativi di maggior rilievo che interessano:*
      1. *gli organi statutari amministrativi e di controllo;*
      2. *la gestione del sistema di deleghe e procure;*

d. definisce i requisiti di onorabilità e professionalità per gli organi di amministrazione, direzione e controllo;
e. stabilisce il limite della remunerazione degli organi di amministrazione, direzione e controllo;
f. approva i bilanci previsionali entro trenta giorni dalla data della comunicazione da parte del servizio regionale competente;
g. adotta sistemi di coordinamento dei processi di budgeting ed effettua il monitoraggio almeno semestrale della situazione finanziaria ed economica.

3. Per le ulteriori attività di controllo sulle società controllate ai sensi dell'articolo 2359 del Codice civile, la Regione Puglia:
a. effettua il monitoraggio delle attività connesse alla vigilanza dei modelli di gestione, organizzazione e controllo adottati dalle società controllate ai sensi del decreto legislativo 8 giugno 2001, n. 231 (Disciplina della responsabilità amministrativa delle persone giuridiche, delle società e delle associazioni anche prive di personalità giuridica, a norma dell'articolo 11 della l. 29 settembre 2000, n. 300, concernente la ratifica ed esecuzione di atti internazionali elaborati in base all'articolo K. 3 del Trattato sull'Unione europea);
b. verifica la conformità dell'operatività delle società controllate con la normativa di riferimento.

4. Le attività di cui al presente articolo sono esercitate per il tramite del competente Servizio regionale, che nello specifico provvede a:
a. ricevere l'informativa sulle operazioni rilevanti di cui al comma 2, lettera b), ivi inclusi la gestione del sistema di deleghe e procure e i contenziosi di particolare rilievo;
b. ricevere l'eventuale informativa fornita dagli organi di controllo interni ed esterni in merito a rilievi di particolare criticità connessi all'esercizio delle attività di controllo;
c. vigilare sulle attività di verifica in materia di requisiti di onorabilità e professionalità per gli organi di amministrazione, direzione e controllo;
b. vigilare sul rispetto dei limiti in materia di remunerazioni degli organi di amministrazione, direzione e controllo;
c. ricevere e valutare i piani industriali triennali e i bilanci previsionali annuali (economico, patrimoniale e finanziario) entro il 31 ottobre di ciascun anno e, comunque, entro il tempo utile per l'approvazione del bilancio regionale;
d. riferire alla Giunta regionale, con cadenza almeno semestrale e, comunque, ogni volta che le circostanze lo richiedano, in ordine alle operazioni ed alle informative di cui al presente comma.

5. Limitatamente alle società controllate ai sensi dell'articolo 2359 del Codice civile, il competente Servizio regionale si coordina con gli organismi di vigilanza previsti dal d.lgs. 231/2001 per le attività connesse alla vigilanza dei modelli di gestione, organizzazione e controllo adottati dalle società controllate ai sensi del medesimo d.lgs. 231/2001.

6. Gli organismi di revisione e certificazione contabile, operanti nella vigilanza sui soggetti di cui al comma 1, hanno l'obbligo di trasmettere alla Giunta regionale e alla Presidenza del Consiglio regionale, nel termine perentorio di cinque giorni dalla data di adozione, i propri verbali, pareri e conclusioni, comunque denominati, che contengano rilievi sulla gestione contabile o formulino osservazioni sulla regolarità dell'attività con riferimento a norme di legge e principi di buona amministrazione.

7. L'obbligo di trasmissione di verbali, pareri e conclusioni, comunque denominati, previsto dal comma 6 è esteso agli atti assunti nel semestre precedente alla data di entrata in vigore della presente legge. Tale obbligo deve essere adempiuto nel termine perentorio di cinque giorni dalla data di entrata in vigore della presente legge.

Anche a seguito dell'entrata in vigore della su riportata normativa, il processo di monitoraggio e ricognizione delle partecipazioni regionali ha registrato, nel corso del 2014, l'adozione di due provvedimenti di particolare rilevanza:

Con DGR n. 812/2014 "*Legge Regionale n. 26/2013, art. 25 Norme in materia di controlli. Linee di indirizzo per le società controllate e le società in house della Regione Puglia*", confermato, a seguito dell'attività di ricognizione effettuata dal Servizio Controlli ai sensi dell'art. 3 – commi 27, 28 e 29 della Legge n. 22/2007, il quadro delle Società delle partecipazioni regionali è stato adottato apposito documento recante "*Linee di indirizzo ai sensi dell'art. 25 della L.r. n. 26/2013 per l'esercizio delle azioni di coordinamento, programmazione e controllo da parte della Regione Puglia delle società controllate e delle società in house*". Il documento disciplina nel dettaglio l'attività di vigilanza, monitoraggio e controllo, fissandone procedure e modalità di esercizio. Le medesime Linee di indirizzo dettano inoltre disposizioni vincolanti per le Società controllate ed in house in materia di:

1. Armonizzazione contabile ex D. Lgs. n. 118/2011;
2. Organi societari, loro composizione numerica e qualitativa, e limiti ai relativi compensi;
3. Adozione di modelli di organizzazione, gestione e controllo ai sensi del d.lgs. 231/2001;
4. Applicazione delle norme in materia di appalti, con specifico richiamo alle disposizioni di cui D.Lgs. 12 aprile 2006, n. 163, e successive modificazioni;
5. Obbligo di applicazione della normativa in materia di trasparenza e anticorruzione;
6. Modalità di effettuazione delle comunicazioni di cui all'art. 25 della L.R. n. 26/2013 (norme in materia di controlli);
7. Modalità di esercizio del controllo analogo per le Società in house; definizione delle categorie di atti rilevanti; identificazione delle competenze e della procedura di approvazione da parte della Giunta Regionale.

Con DGR n. 810/2014, per altro verso, sono state approvate disposizioni, contenute in apposita Direttiva, indirizzate alle Agenzie regionali, agli Enti strumentali, alle Società a partecipazione regionale, diretta ed indiretta, totalitaria o di controllo della Regione Puglia in materia di razionalizzazione e contenimento della spesa del personale.

Sul piano della strumentazione operativa adottata dal Servizio Controlli, giova richiamare la realizzazione del progetto "COROLLA". Trattasi di Piattaforma web, congegnata al fine di assicurare:

- l'interscambio di dati e comunicazioni fra il Servizio Controlli e gli Enti sottoposti a monitoraggio, vigilanza e controllo (Società partecipate, Agenzie Regionali, Enti del SSR, Consorzi, Fondazioni, Associazioni, Aziende pubbliche, ARCA, ASP), in un ottica continua e sinergica; alla piattaforma, per quanto di rispettiva competenza (ratione materiae) possono accedere altre strutture regionali;
- la raccolta, la catalogazione ed il costante aggiornamento di tutta la documentazione (di natura giuridica, contabile, amministrativa, di bilancio) relativa agli Enti;
- l'esercizio del monitoraggio finanziario e contabile degli Enti, attraverso format appositamente normalizzati; l'analisi dimensionale dei dati;
- il consolidamento di bilancio, in adempimento alle prescrizioni in materia recate dal D.lgs. n. 118/2011 e s.m.i.

Pertanto, sia con riferimento a quelle azioni che possono essere qualificate come interventi di ristrutturazione aziendale sia alle azioni che attengono la valorizzazione di strumenti, che costituiscono indice della presenza di condizioni di legalità, di efficacia, economicità, pubblicità e trasparenza, la Regione Puglia risulta aver già adottato ed applicato provvedimenti normativi e regolamentari specifici.

C. Ricognizione: partecipazioni da mantenere al 31 Marzo 2015

Al netto delle partecipazioni per le quali la Regione Puglia, in attuazione delle sopra richiamate norme che compongono il quadro di riferimento, ha disposto la dismissione, ed a valle del percorso di razionalizzazione intrapreso, le partecipazioni detenute sono di seguito sinteticamente rappresentate:

PUGLIASVILUPPO SPA

DATA COSTITUZIONE	21.06.1988
SEDE LEGALE	Via delle Dalie ang. Via delle Petunie – Zona Industriale 70026 Modugno (BA)
OGGETTO SOCIALE	Società *in house*, a socio unico Regione Puglia, svolge funzioni strumentali con riferimento ai seguenti settori di attività: 1. Organismo intermedio, nell'attuazione di regimi di aiuto alle imprese; 2. Gestione di strumenti di ingegneria finanziaria nella forma del "Fondo di Controgaranzia", del "Fondo di Tranched Cover", del "Fondo Microcredito d'Impresa della Puglia", del "Fondo per il sostegno dell'internazionalizzazione delle P.M.I. pugliesi", del "Fondo Finanziamento del Rischio" e del "Fondo Nuove Iniziative di Impresa".; 3. Gestione, promozione e sviluppo degli incubatori di impresa di Modugno e Casarano.
CAPITALE SOCIALE AL 31.12.2014	Euro 3.499.540,88
ALTRI SOCI	NO
PERCENTUALE DI PARTECIPAZIONE REGIONE	100%
RISULTATI ULTIMI TRE ESERCIZI	2011: Euro 337.127,00 2012: Euro 281.669,00 2013: Euro 324.323,00
EVENTUALI COSTI A CARICO DEL BILANCIO REGIONALE ULTIMI TRE ESERCIZI	2011: Euro 5.073.761,00 2012: Euro 44.874.816,00 (di cui Euro 40.000.000 per trasferimenti destinati alla costituzione di strumenti di Ingegneria Finanziaria-contabilità separata). 2013: 64.705.283,00 (di cui Euro 59.260.000 per trasferimenti destinati alla costituzione di strumenti di Ingegneria Finanziaria-contabilità separata). *I suddetti importi si riferiscono:* *1)alle erogazioni di contributi volti alla copertura dei costi sostenuti dalla società per l'attuazione delle attività delegate ai sensi dei vigenti Regolamenti Comunitari(Organismo Intermedio e Gestione degli Strumenti Finanziari).* *2) ai trasferimenti della dotazione finanziaria degli strumenti di ingegneria finanziaria gestiti dalla società in regime di contabilità separata e finalizzati*

	all'erogazione di aiuti in favore del sistema produttivo nella forma di mutui e garanzie. La dotazione degli strumenti di ingegneria finanziaria è gestita di fatto come patrimonio separato, con sezionali di contabilità dedicati e separati dalla contabilità propria di Puglia Sviluppo.
ORGANO AMMINISTRATIVO	Amministratore Unico
ORGANO DI CONTROLLO	3 componenti effettivi 2 componenti supplenti nominati nel rispetto della normativa in materia di parità di genere (DPR n. 251/2012; L. n. 120/2011)
CCNL APPLICATO	Imprese creditizie e finanziarie
FORZA LAVORO DA BILANCIO IN UNITA'	2013: 77 – 2012: 75
REVISIONE LEGALE DEI CONTI	Sottoposta a revisione da parte di società iscritta ad Albo Consob

INNOVAPUGLIA SPA

DATA COSTITUZIONE	29.12.2008
SEDE LEGALE	Str. Prov.le per Casamassima, Km. 3 70010 Valenzano (BA)
OGGETTO SOCIALE	Società *in house*, a socio unico Regione Puglia, svolge funzioni strumentali che includono: - Organismo intermedio per l'attuazione di programmi comunitari e di interventi agevolativi nel campo della ricerca e innovazione; - Centrale unica di committenza e Stazione unica appaltante; (soggetto aggregatore); - Gestione di banche dati e sistemi informativi a valenza strategica regionale; - Progettazione, sviluppo e implementazione sistema informativo regionale; - Progettazione, realizzazione e gestione di infrastrutture pubbliche ICT.
CAPITALE SOCIALE AL 31.12.2014	Euro 1.434.576,00
ALTRI SOCI	NO
PERCENTUALE DI PARTECIPAZIONE REGIONE	100%
RISULTATI ULTIMI TRE ESERCIZI	2011: Euro 240.945,00 2012: Euro 311.173,00 2013: Euro 108.491,00
EVENTUALI COSTI A CARICO DEL BILANCIO REGIONALE ULTIMI TRE ESERCIZI	2011: Euro 25.445.424,00 2012: Euro 54.292.650,00 2013: 17.513.301,00 *I suddetti importi si riferiscono ad erogazioni contro prestazioni di servizi effettuate a valere principalmente su fondi europei e nazionali*
ORGANO AMMINISTRATIVO	Consiglio di Amministrazione formato da 3 componenti di cui due dirigenti dell'amministrazione regionale (D.L. n. 95/2012 conv. in L. 135/2012 e s.m.i.) nominati nel rispetto della normativa in materia di parità di genere (DPR n. 251/2012; L. n. 120/2011)
ORGANO DI CONTROLLO	3 componenti effettivi 2 componenti supplenti nominati nel rispetto della normativa in materia di parità di genere (DPR n. 251/2012; L. n. 120/2011)
CCNL APPLICATO	Industria metalmeccanica (Informatici)
FORZA LAVORO DA BILANCIO IN UNITA'	2013: 185 – 2012: 197
REVISIONE LEGALE DEI CONTI	Sottoposta a revisione da parte di società iscritta ad Albo Consob

ACQUEDOTTO PUGLIESE SPA

DATA COSTITUZIONE	11.05.1999
SEDE LEGALE	Via Cognetti, 36 70121 Bari
OGGETTO SOCIALE	Società titolare della concessione del Servizio Idrico Integrato, Servizio pubblico di Interesse Economico Generale
CAPITALE SOCIALE AL 31.12.2014	Euro 41.385.573,60
ALTRI SOCI	NO
PERCENTUALE DI PARTECIPAZIONE REGIONE	100%
RISULTATI ULTIMI TRE ESERCIZI	2011: Euro 40.769.524,00 2012: Euro 16.747.710,00 2013: Euro 36.135.472,00
EVENTUALI COSTI A CARICO DEL BILANCIO REGIONALE ULTIMI TRE ESERCIZI	2011: Euro 41.204.524,00 2012: Euro 43.781.036,00 2013: Euro 211.602.721,00 *I suddetti importi si riferiscono ad erogazioni contro prestazioni di servizi effettuate a valere principalmente su fondi europei e nazionali*
ORGANO AMMINISTRATIVO	Amministratore Unico
ORGANO DI CONTROLLO	3 componenti effettivi 2 componenti supplenti nominati nel rispetto della normativa in materia di parità di genere (DPR n. 251/2012; L. n. 120/2011)
CCNL APPLICATO	ACQUA E GAS
FORZA LAVORO DA BILANCIO IN UNITA'	2013: 1883 – 2012: 1899
REVISIONE LEGALE DEI CONTI	Sottoposta a revisione da parte di società iscritta ad Albo Consob

AEROPORTI DI PUGLIA SPA

DATA COSTITUZIONE	08.02.1984
SEDE LEGALE	Viale Ezio Ferrari 70128 Palese (BA)
OGGETTO SOCIALE	Società titolare della concessione dei servizi aeroportuali sul territorio regionale, servizio pubblico di interesse economico generale.
CAPITALE SOCIALE AL 31.12.2014	Euro 12.950.000,00
ALTRI SOCI	Camera di Commercio di Taranto 0,400% Camera di Commercio di Bari 0,059% Camera di Commercio di Lecce 0,002% Camera di Commercio di Brindisi 0,004% Amm.ne Prov.le di Foggia 0,009% Amm.ne Prov.le di Brindisi 0,002% Amm.ne Prov.le di Bari 0,058% Comune di Bari 0,040% Comune di Brindisi 0,012%
PERCENTUALE DI PARTECIPAZIONE REGIONE	99,414%
RISULTATI ULTIMI TRE ESERCIZI	2011: Euro 921.908,00 2012: Euro 1.015.676,00 2013: Euro 1.025.991,00
EVENTUALI COSTI A CARICO DEL BILANCIO REGIONALE ULTIMI TRE ESERCIZI	2011: Euro 19.184.296,00 2012: Euro 23.009.304,00 2013: Euro 14.658.334,00 *I suddetti importi si riferiscono ad erogazioni contro prestazioni di servizi effettuate a valere principalmente su fondi europei e nazionali*
ORGANO AMMINISTRATIVO	Amministratore Unico
ORGANO DI CONTROLLO	3 componenti effettivi 2 componenti supplenti nominati nel rispetto della normativa in materia di parità di genere (DPR n. 251/2012; L. n. 120/2011)
CCNL APPLICATO	Personale di terra del trasporto aereo e attività aeroportuali
FORZA LAVORO DA BILANCIO IN UNITA'	2013: 338 – 2012: 328
REVISIONE LEGALE DEI CONTI	Sottoposta a revisione da parte di società iscritta ad Albo Consob

PUGLIA VALORE IMMOBILIARE SRL

DATA COSTITUZIONE	18.01.2010
SEDE LEGALE	Via Gentile 52 70126 Bari
OGGETTO SOCIALE	Società di scopo per la cartolarizzazione dei beni immobili non strumentali già rientranti nel patrimonio disponibile delle ASL pugliesi. Svolge funzioni che propriamente attengono le società-veicolo, disciplinate da apposita normativa (D.L. 23 settembre 2001, n. 351, convertito, con modificazioni, dalla legge 23 novembre 2001, n. 410 modificato con Legge 24 novembre 2003, n. 326) la cui applicazione è stata estesa alle Regioni con l'art. 84 della Legge 289/2002.
CAPITALE SOCIALE AL 31.12.2014	Euro 10.000,00
ALTRI SOCI	NO
PERCENTUALE DI PARTECIPAZIONE REGIONE	100%
RISULTATI ULTIMI TRE ESERCIZI	2011: Euro 9.551,00 2012: Euro 2.572,00 2013: Euro 301,00
EVENTUALI COSTI A CARICO DEL BILANCIO REGIONALE ULTIMI TRE ESERCIZI	2011: Euro 115.600,00 *spese costituzione della società veicolo* 2012: Euro 190.911,00 *spese di funzionamento* 2013: Euro 119.794,00 *spese di funzionamento*
ORGANO AMMINISTRATIVO	Amministratore Unico
ORGANO DI CONTROLLO	3 componenti effettivi 2 componenti supplenti nominati nel rispetto della normativa in materia di parità di genere (DPR n. 251/2012; L. n. 120/2011)
CCNL APPLICATO	Regione e Autonomie Locali
FORZA LAVORO DA BILANCIO IN UNITA'	2015: 2

D. Verifica del rispetto dei criteri per il mantenimento delle partecipazioni al 31/03/2015

Nel quadro delle disposizioni di legge richiamate nella sezione appositamente dedicata, la Regione con DGR n. 812/2014, e con successivi provvedimenti in materia (DGR 2121/2014 e DGR n. 72/2015) ha provveduto a verificare la ricorrenza dei criteri di legge, deliberando in tema di dismissione e di mantenimento delle partecipazioni societarie. Il mantenimento delle partecipazioni è stato deliberato rilevando il combinato ricorrere delle seguenti condizioni:

- Presenza di risultati positivi di bilancio nell'ultimo triennio;
- Composizione degli organi di amministrazione: fatta eccezione per la società in house Innovapuglia S.p.A., il cui CdA è formato da tre componenti di cui due dirigenti regionali con riversamento dei compensi all'Amministrazione di appartenenza ai sensi del DL. 95/2012, ed un componente esterno, in tutte le Società controllate che la Regione intende mantenere l'organo di Amministrazione è configurato con Amministratore unico;
- Aderenza delle attività svolte dalle società partecipate rispetto alle funzioni strumentali dell'Ente Regione; svolgimento di attività di interesse generale per l'intero territorio regionale;
- I compensi degli organi di Amministrazione, già ridotti del 10% ai sensi della L.R. n. 1/2011, sono stati riparametrati alle retribuzioni dei Direttori di Area della Regione; l'ammontare risulta essere nettamente inferiore ai parametri fissati dalle più recenti disposizioni nazionali in materia;
- Tutte le società operano in settori peculiari di intervento, circostanza peraltro confermata dall'applicazione di CCNL differenziati, tipici di ciascun settore d'attività;
- L'articolazione delle funzioni negli statuti societari è aderente alle disposizioni comunitarie in tema di oggetto sociale specifico e conforme agli standard in tema di segregazione delle funzioni (ISA 400).

Per quanto innanzi, ad esito della verifica fatta da parte del competente Servizio regionale si evidenzia che le società partecipate per le quali la Regione ha inteso confermare la partecipazione rispettano i criteri di cui alla lett. a), b) e c) del comma 611 della L. 190/2014.

E. Ricognizione: stato delle partecipazioni indirette al 31 Marzo 2015

Le partecipazioni indirette si riferiscono nella maggior parte dei casi a "vecchie" adesioni delle Società InnovaPuglia e PugliaSviluppo a organismi societari istituiti per la gestione di programmi ed interventi realizzati nel quadro della Programmazione negoziata e della normativa nazionale e comunitaria (Patti Territoriali, Sovvenzioni Globali, ecc.).

Alcune delle Società partecipate indirettamente sono in fase di liquidazione. Per quelle che non risultano in liquidazione, sono state da tempo attivate da parte delle Società che detengono la partecipazione, procedure di cessione e/o di recesso.

Per quanto attiene le partecipazioni detenute dalla Società Acquedotto Pugliese SpA, si specifica che le Società pura Depurazione Srl e Pura Acqua srl sono cessate nel 2014 a seguito di fusione per incorporazione nella Società controllante.

Partecipazioni Indirette	Società che detiene la partecipazione	Percentuale della partecipazione	Note
Consorzio IATIN	InnovaPuglia SpA	16,67	In liquidazione
Patto Terr. di Bari SpA	InnovaPuglia SpA	3,40	In liquidazione
Pastis CNRSM SpA	InnovaPuglia SpA	37,18	In liquidazione
Patto Terr. POLIS	InnovaPuglia SpA	4,98	Avviate procedure di dismissione e/o recesso.
Cons. Sviluppo Area Conca Barese	InnovaPuglia SpA	3,50	Avviate procedure di dismissione e/o recesso.
PROMEM Sud Est SpA	InnovaPuglia SpA	6,17	Avviate procedure di dismissione e/o recesso.
CERSET Srl	InnovaPuglia SpA	0,12	Avviate procedure di dismissione e/o recesso.
EMMEGIESSE SpA	InnovaPuglia SpA	13,92	Avviate procedure di dismissione e/o recesso.
Taranto Sviluppo SpA	PugliaSviluppo SpA	15,00	In liquidazione
Pastis CNRSM SpA	PugliaSviluppo SpA	2,29	In liquidazione
Consorzio di Garanzia Italia	PugliaSviluppo SpA	0,82	Fase liquidatoria conclusa
ASECO SpA	Acquedotto Pugliese SpA	100,00	Le Società Pura Depurazione SRL e Pura Acqua Srl sono cessate a far data dal 1 Ottobre 2014 a seguito di fusione per incorporazione nella controllante Acquedotto Pugliese S.p.A.

F. Ricognizione: partecipazioni dirette in liquidazione e dismissione al 31 Marzo 2015

La Regione Puglia, come richiamato nella sezione azioni già intraprese, ha proceduto nel corso del tempo ad effettuare la valutazione della conformità delle partecipazioni detenute rispetto ai criteri fissati dalla normativa, tanto al fine di dismettere le partecipazioni non strettamente necessarie al perseguimento dei fini istituzionali. In tal senso tenendo conto delle funzioni istituzionali proprie dell'Ente Regione Puglia sono state attivate apposite procedure di dismissione.
Alla Regione fa capo anche una partecipazione di minoranza nella Società Patto POLIS SCrl per effetto dell'applicazione della L.R. 18/2008 (art. 9).
Tale Società, costituita negli anni '90 per la gestione del Patto Territoriale del Sud-est barese, era stata messa in liquidazione per intervenuta scadenza della durata fissata statutariamente, ma la fase liquidatoria è stata revocata in ragione di intervenuta comunicazione del Ministero dello Sviluppo Economico che ha autorizzato la rimodulazione delle risorse per € 5.972.180,00 da utilizzare per interventi infrastrutturali.

La Regione, a tal proposito, ha richiesto di esercitare il diritto di recesso. Tuttavia, va considerato che, nel caso di che trattasi, intervengono comunque le disposizioni di cui all'art. 1, comma 569 della citata Legge 147/2013, sicché si ritiene che avendo già manifestato la volontà di recesso, scaduto il termine del 31.12.2014, la partecipazione regionale sia decaduta.
Altro caso è costituito dalle Società Società Taranto Sviluppo SpA e Pastis CNRSM SCpA acquisite dalla Regione sempre per effetto dell'applicazione dell'art. 9 della L.R. n. 18/2008, che comunque sono entrambe in liquidazione.

Partecipazioni dirette	Percentuale di partecipazione	Stato
Pastis CNRSM SpA	37,41%	da tempo in liquidazione
Taranto Sviluppo SpA	15%	da tempo in liquidazione
STP Terra d'Otranto	29,19%	Avviate procedure di dismissione e/o recesso.
Terme di Santa Cesarea S.p.A.	50,4876%	Avviate procedure di dismissione e/o recesso.
Patto Terr. POLIS Scrl	2,37%	Avviate procedure di dismissione e/o recesso.
Partecipazioni già detenute dalle soppresse Comunità Montane e confluite a patrimonio della Regione Puglia		
Società Prospettiva Sub Appennino SCpA	Quota valore nominale Euro 1.306,02	Avviate procedure di dismissione e/o recesso.
Consorzio ASI di Foggia (aderenti: Com. Mont. Gargano e Com. Mont. Monti Dauni Meridionali)	Quota fondo dotazione Euro 1.554,00 (per ciascuna delle due Comunità Montane)	Avviate procedure di dismissione e/o recesso.
GAL Meridaunia Scrl	Quota valore nominale Euro 15.480,00	Avviate procedure di dismissione e/o recesso.
Gal Gargano Scrl	Quota valore nominale Euro 29.000,00	Avviate procedure di dismissione e/o recesso.
Gal Murgia Più Scrl	Quota valore nominale Euro 6.129,00	Avviate procedure di dismissione e/o recesso.
Fortore Energia Spa	0,125%	Avviate procedure di dismissione e/o recesso.
Murgia Sviluppo Scrl	Quota valore nominale Euro 574,29	Avviate procedure di dismissione e/o recesso.

G. Rappresentazione grafica delle partecipazioni dirette ed indirette detenute al 31/03/2015

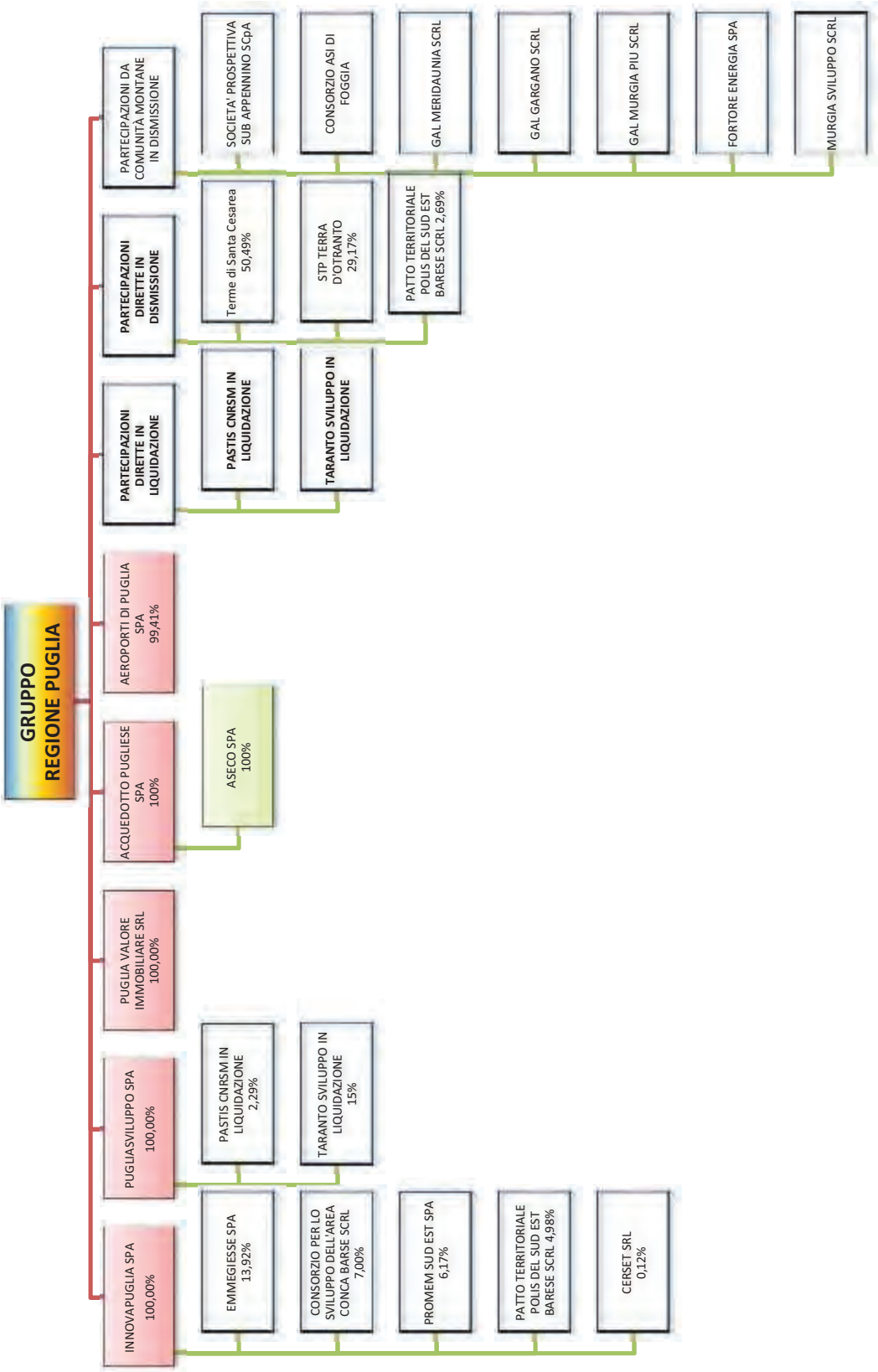

H. Enti strumentali della Regione Puglia

Al fine di valutare la possibilità di procedere ad ipotesi di razionalizzazione con riferimento a ipotesi di sovrapposizione negli specifici settori d'intervento fra società partecipate ed Enti strumentali, si è provveduto ad esaminare l'attività svolta da ciascuno di questi. Di seguito si riporta una scheda sintetica con le attività svolte da ciascun Ente Strumentale.

- Agenzia Regionale per la Mobilità nella Regione Puglia (AREM) istituita con Legge regionale 18/2002, art. 25.
  AREM svolge funzioni di supporto alla Regione ed all'Osservatorio della mobilità nelle seguenti materie: gestione del processo di pianificazione degli investimenti e monitoraggio del sistema dei trasporti; gestione del processo di pianificazione dei servizi per la mobilità e di progettazione e programmazione dei servizi minimi e aggiuntivi, integrati fra loro e con la mobilità privata; controllo, vigilanza e monitoraggio dello svolgimento dei servizi e verifica del rispetto della parità e dell'uguaglianza di trattamento degli utenti; gestione della politica tariffaria; elaborazione del Piano regionale delle merci e della logistica; ecc.

- Agenzia Regionale Sanitaria della Puglia (ARES) istituita con Legge Regionale n. 24/2001.
  ARES svolge compiti di supporto tecnico-operativo per la programmazione sanitaria regionale, per il controllo di gestione e conseguente monitoraggio dell'equilibrio economico del Servizio sanitario regionale (SSR), per la valutazione comparativa dei costi e della qualità dei servizi sanitari (art. 1, c. 2, della L.R. 24/2001).

- Agenzia regionale per la Protezione Ambientale (ARPA) istituita con legge Regionale n. 6/1999.
  ARPA PUGLIA è preposta all'esercizio di attività e compiti in materia di prevenzione e tutela ambientale, come individuate dall'art. 4 della legge istitutiva, ai fini della salvaguardia e ripristino delle condizioni ambientali soprattutto in relazione alla tutela della salute dei cittadini e della collettività, nonché della qualità e fruibilità degli ambienti naturali e antropizzati, nel rispetto dei principi di complementarietà ed integrazione del proprio concorso tecnico ai compiti istituzionali di direzione politica, di amministrazione e di gestione di competenza della Regione Puglia, nonché degli obiettivi annuali e triennali della programmazione regionale e del controllo ambientale fissati dalla Giunta Regionale (art. 1 del Reg. Reg. 7/2008).

- Agenzia Regionale per le Attività Irrigue e Forestali (ARIF) istituita con Legge Regionale n. 3/2010.
  ARIF svolge:
  Attività in ambito forestale: gli interventi di forestazione e di difesa del suolo sul demanio regionale; la gestione dei complessi forestali del demanio regionale, compresi i rimboschimenti del demanio regionale, e dei boschi in occupazione regionale; la gestione vivaistica mirata alla conservazione e diffusione sul territorio regionale della biodiversità; l'introduzione di innovazioni tecnico-produttive tese alla salute degli operatori forestali, alla salvaguardia dell'ambiente naturale, al risparmio energetico e alla razionalizzazione dei mezzi di produzione.
  Attività irrigue: la gestione e l'esercizio degli impianti di irrigazione già dell'Ente per lo sviluppo dell'irrigazione e della trasformazione fondiaria in Puglia, Lucania e Irpinia, trasferiti alla Regione Puglia ai sensi del d.p.r. 18 aprile 1979, e degli impianti direttamente condotti dalla Regione, con connesse attività di progettazione e di manutenzione; le azioni di salvaguardia ambientale e di risanamento delle acque, al fine della loro utilizzazione irrigua, con attività di monitoraggio delle acque destinate all'irrigazione; l'ammodernamento degli impianti, il risanamento delle reti di adduzione, anche con l'installazione di apparecchiature per evitare perdite d'acqua nei nodi delle infrastrutture irrigue e per inserire idonei strumenti di misurazione dell'acqua nei gruppi di

consegna; il riuso dell'acqua riveniente dagli impianti di affinamento; la realizzazione di opere volte a ottenere la produzione da fonti alternative di energia elettrica per il funzionamento degli impianti; tutte le iniziative e le azioni strumentali all'ottimale esercizio degli impianti di irrigazione (art. 3, c. 2, della L.R. 3/2010).

- Agenzia Regionale per la Tecnologia e l'Innovazione (ARTI) istituita con Legge Regionale n. 1/2004.
  ARTI opera come istituto di previsione tecnologico-scientifico (Foresight) della Regione allo scopo di identificare le linee di sviluppo future del territorio e di indirizzare le risorse disponibili in concertazione con gli attori tecnologico-scientifici pubblici e privati della Puglia; agisce come strumento operativo della Regione nel coordinamento, nella gestione e nell'indirizzo delle risorse destinate alle istituzioni (consorzi di ricerca, enti di ricerca pubblici e privati, università, etc.) e al sistema produttivo per la ricerca, l'innovazione e lo sviluppo tecnologico; realizza i programmi di sostegno all'innovazione e al trasferimento tecnologico promossi dalla Regione, con strumenti progettuali specifici dedicati al potenziamento del partenariato tecnologico pubblico-privato; svolge attività di valutazione tecnico-scientifica e gestionale ex-ante ed ex-post e di monitoraggio continuo dei progetti sui fondi da essa gestiti e sui progetti e programmi di sviluppo e innovazione finanziati (art. 66, c. 2, della L.R. 1/2004).

- Agenzia Regionale per il Diritto allo studio (ADISU) istituita con legge Regionale n. 18/2007
  ADISU opera nel campo del diritto allo studio, dell'istruzione universitaria e dell'alta formazione.

- Agenzia Regionale del Turismo (PUGLIAPROMOZIONE) istituita con legge Regionale n. 1 dell'11 febbraio 2002, art. 6 e ss. e con Decreto del Presidente della Giunta Regionale n. 176 del 22 febbraio 2011
  PUGLIAPROMOZIONE è impegnata in materia di promozione dell'immagine unitaria della Regione, fa riferimento alla programmazione regionale e opera d'intesa con il sistema delle Province e dei Comuni nell'ottica dello sviluppo sostenibile, durevole e integrato, facendo perno sui valori dell'accoglienza, dell'ospitalità e della qualità (art. 2, c. 1, del Reg. Reg. 9/2011).

Di seguito si riportano i risultati di esercizio a partire dal 2010, e sino all'ultimo bilancio approvato. A riguardo si specifica che con L.R. n. 45/2013, che ha trovato applicazione già a partire dai bilanci approvati per l'anno 2013, i risultati di bilancio per i quali non sussiste vincolo di destinazione (utile di esercizio o avanzo di amministrazione a seconda del tipo di contabilità utilizzato) sono restituiti al 50% all'Ente Regione, per concorrere all'ammortamento del debito regionale.

Risultati di Bilancio Agenzie Regione Puglia

	2010	2011	2012	2013
ADISU*	€ 1.158.156	€ 1.372.500	€ 977.447	€ 1.025.063
AREM	€ 110.377	€ (411.238)	€ 427.120	€ 291.402
ARES	€ 479.707	€ 289.442	€ 219.098	€ 55.079
ARET – PUGLIAPROMOZIONE*	/	€ 75.562	€ 3.208.611	€ 5.269.597
ARIF*	/	€ 1.365.014	€ 1.944.284	€ 685.392
ARPA	€ 32.051	€ 42.496	€ 8.966	€ 14.646
ARTI	€ 7.452	€ 8.688	€ 12.843	€ 1.619

*Contabilità finanziaria

L'esame delle attività non evidenzia aree di sovrapposizione sia in termini di funzioni assegnate, sia in ambiti di intervento.

Agenzie Regionali

- Agenzia Regionale Per la Mobilità
- Agenzia Regionale per il Diritto allo Studio Universitario
- Agenzia Regionale Per la Sanità
- Agenzia Regionale per la prevenzione e la protezione dell'Ambiente
- Agenzia Regionale Per le Attività Irrigue e Forestali
- Agenzia Regionale per il Turismo Puglia Promozione

Enti Strumentali non societari

- Apulia Film Commission
- Consorzio Teatro Pubblico Pugliese
- Istituto Pugliese di Ricerche economiche e sociali - IPRES

V. Linee strategiche per la razionalizzazione delle partecipazioni

Il riordino e la razionalizzazione delle partecipazioni detenute dalla Regione Puglia, come innanzi anticipato, si innesta su un percorso virtuoso che ha visto già a partire dal 2008 l'adozione di interventi costanti che hanno contribuito a definire l'attuale stato delle partecipazioni. In tal senso la Giunta Regionale intende confermare le linee strategiche sulla base delle quali ha operato sin dal suo insediamento, ed in particolare:

A) Innalzamento del livello di trasparenza, partecipazione attiva e attivazione di percorsi volti al miglioramento del livello di accountability con riferimento agli aspetti finanziari, economici e di sociali mandato;

B) Adozione di strumenti per il miglioramento della *governance* interna alle partecipate ed a livello di sistema; messa a regime della piattaforma "COROLLA" ed estensione della stessa alle funzioni di *governance*;

C) Adozione di interventi volti a esercitare costante controllo, sotto il profilo gestionale e statutario sulle società *In House,* per rendere le stesse sempre rispondenti ai criteri fissati dalla legge e dall'evoluzione giurisprudenziale (strumentalità, necessità, specificità, economicità, esclusività, espressione del controllo analogo);

D) Rafforzamento della capacità di autofinanziamento, consolidamento del patrimonio societario e, limitatamente alla società Aeroporti di Puglia S.p.A., ricerca di partner industriali per migliorare il posizionamento di mercato rispetto a network nazionali e internazionali, e per aumentare la capacità di investimento;

E) Gestione pubblica del Servizio Idrico Integrato; rafforzamento dell'assetto patrimoniale e della capacità di investimento della Società Acquedotto Pugliese S.p.A.; trasformazione della società, con il coinvolgimento degli enti territoriali ricadenti nell'ambito territoriale ottimale, per adeguare il modello gestionale rispetto ai requisiti previsti dall'ordinamento nazionale e comunitario per la gestione in-house;

F) Consolidamento e rafforzamento strutturale del potenziale produttivo (ampliamento del panorama di pubbliche amministrazioni servite, ampliamento degli ambiti geografici di operatività) per rendere disponibili servizi qualificati e per accedere ad economie dimensionali di scala;

G) Rafforzamento della struttura regionale dedicata alla supervisione ed al monitoraggio delle partecipate, anche nell'ottica del controllo collaborativo, e per l'attuazione di una politica industriale in settori di interesse generale di competenza regionale.

Le linee strategiche sinteticamente richiamate sono tese ad orientare le scelte operative di breve e medio periodo, instillando una visione unificante di lungo periodo. Esse richiedono, tuttavia, un tempo di attuazione ed un coinvolgimento inter-istituzionale, che solo di riflesso si traduce in una riduzione del numero di società partecipate o nella riduzione dei costi.

Nell'esperienza della Regione Puglia, sembra appena il caso di evidenziare, lo strumento "partecipazione societaria" ha assunto, anche grazie all'azione di riorganizzazione condotta, una dimensione misurata e coerente rispetto alle finalità proprie della Regione.

VI. Linee operative ed obiettivi da perseguire

Le norme recate dalla Legge 190/2014 art. 1, comma 611 e seguenti, si applicano in senso stretto alle società partecipate, intese nell'accezione civilistica, sia con riferimento alle partecipazioni direttamente detenute, sia alle partecipazioni indirette. Il campo di applicazione è esteso agli Enti strumentali, anche se i medesimi non rivestono la forma giuridica "societaria", tanto al fine di valutare eventuali ambiti di riorganizzazione legati a fattispecie di duplicazione o sovrapposizione operativa e funzionale.

Sotto diverso profilo si qualifica una platea di Enti, con natura giuridica differenziata, nei cui confronti sono riconosciute alla Regione attribuzioni gradate e variamente differenziate in materia di vigilanza e controllo, anche attraverso forme di adesione (quote associative, nomina di componenti negli organi di amministrazione o di controllo). Rispetto a detti Enti, tuttavia, non si configura un rapporto "tipicamente strumentale", né tantomeno si configura l'espressione civilistica di "influenza dominante", tale da farli rientrare nel perimetro di consolidamento di bilancio.

Con riferimento a detta tematica il Rapporto Cottarelli evidenzia che "*il termine di partecipate in linea con il mandato di razionalizzazione del settore fissato dall'art. 23 del DL 66/2014 sia esteso sino ad includere: "aziende speciali ... istituzioni e ... società direttamente e indirettamente controllate dalle amministrazioni locali*". Tale affermazione, se per un verso amplia la platea di Enti nei cui confronti trovano applicazione le disposizioni recate in tema di razionalizzazione, per l'altro porta comunque dover graduare l'adozione di possibili misure di intervento in considerazione delle peculiari caratteristiche (grado di autonomia dei singoli Enti, gerarchia delle fonti normative di riferimento, tipologia di legame giuridico, presenza di precise disposizioni di legge che attribuiscono competenze in materia ecc.). Secondo questa accezione, quindi, i processi di razionalizzazione di cui all'art. 1, comma 611 possono riguardare, quandanche in via gradata, anche Enti la cui natura giuridica è diversa da quella tipicamente societaria. Ed è in tal senso che le norme recate dalla legge di stabilità possono costituire un'opportunità per esprimere anche orientamenti e raccomandazioni di ampio respiro, che richiamino i principi "*di coordinamento della finanza pubblica, contenimento della spesa, buon andamento dell'azione amministrativa e la tutela della concorrenza e del mercato".*

Di seguito sono riportati gli interventi operativi che l'Amministrazione regionale intende intraprendere per la concreta attuazione del piano di razionalizzazione. Si specifica che gli interventi non sono accompagnati dall'indicazione di stime o ipotesi in merito alla riduzione dei costi, atteso che la Regione è già intervenuta con riferimento a fattispecie di immediata quantificazione (composizione degli organi, riduzione compensi amministratori e sindaci, indirizzi per il contenimento delle spese del personale, atti di avvio di procedure di dismissione), mentre per fattispecie che attengono la riorganizzazione interna delle partecipate, l'accesso ad economie dimensionali di costo, la valorizzazione di sinergie, la valorizzazione del patrimonio immobiliare, la relativa quantificazione emergerà, in modo puntuale e circostanziato, a valle delle azioni poste a base del Piano di Razionalizzazione.

Le azioni sono distinte in due ordini di categorie. La prima riguarda gli interventi a regia regionale, e prevede l'adozione di misure volte a continuare l'azione di riorganizzazione e razionalizzazione già avviata a partire dal 2008, a concludere le procedure di dismissione in corso, ed a dare nuovo impulso alla razionalizzazione in linea con gli orientamenti strategici di mandato e nel quadro delle disposizioni previste dalla Legge di

stabilità 2015. Il secondo ordine di azioni riguarda interventi che le società partecipate e le agenzie regionali sono chiamate a realizzare al loro interno sulla base di indirizzi e disposizioni attuative espresse dalle competenti strutture della Regione.

A. Risultati da perseguire a livello di gruppo

Codifica Intervento	Destinatario	Azione da Intraprendere	Indicatori di risultato	Risultato atteso		
				2015	2016	2017
G.1	Tutte le società da mantenere	Aggiornamento linee di indirizzo per la razionalizzazione e la riduzione dei costi	Aggiornamento linee di indirizzo regionali	Attivazione di procedure di verifica e revisione della spesa	Miglioramento livelli di servizio	Monitoraggio del contenimento dei costi unitari di produzione
G.2	Tutte le società da mantenere	Attivazione iniziative di supporto a regia regionale finalizzate all'armonizzazione contabile	Adozione atti regionali, attivazione gruppo di lavoro	Affinamento e automatizzazione sistema di monitoraggio finanziario	Consolidamento di bilancio	
G.3	Tutte le partecipazioni indirette delle Società in-house	Accelerazione procedure di cessione/dismissione	Numero di procedure di dismissione attivate	Definizione di un piano di cessione/dismissione	Riduzione del numero di partecipazioni indirette	Completamento dismissione partecipazioni
G.4	Innovapuglia S.p.A.*	Adeguamento dell'assetto organizzativo e giuridico in funzione nuove funzioni assegnate	Adozione atti regionali, attivazione gruppo di lavoro	Verifica aspetti statutari, definizione nuovo assetto organizzativo	Efficientamento livelli di servizio	Estensione platea soci pubblici e riduzione costi
G.5	Aeroporti di Puglia S.p.A.	Valutazione ipotesi di scelta di partner industriale	Attivazione gruppo di lavoro inter-assessorile	Definizione piano di lavoro e procedure	Scelta di partner industriale	Rafforzamento patrimoniale e industriale
G.6	Acquedotto Pugliese S.p.A.	Valutazione prospettiva industriale	Adozione atti volti a definire nuova dimensione industriale	Costituzione gruppo di lavoro e analisi di scenario	Attivazione procedure di trasformazione della società secondo il modello della in-house (art. 1 comma 615, l.190/2014)	Definizione operativa nuovo assetto

G.7	Puglia Valore Immobiliare s.r.l.	Accelerazione cartolarizzazione residuo patrimonio segregato	Definizione lotti per attivazione procedure di evidenza pubblica	Pubblicazione avvisi; Valutazione estensione cartolarizzazione	Completamento dismissione; determinazione eventuale estensione	
G.8	Tutte le Società in corso di dismissione	Attuazione procedure di dismissione	Espletamento procedure di dismissione; numero dismissioni	Avanzamento procedure di dismissione	Collocamento sul mercato società da dismettere	Collocamento sul mercato società da dismettere
G.9	Società partecipate da mantenere e Agenzie Regionali	Sviluppo di metodiche armonizzate per la catalogazione, la valorizzazione e la gestione del patrimonio immobiliare	Attivazione gruppo di lavoro inter-assessorile esteso a Società partecipate, agenzie regionali	Valutazione possibilità di estensione del sistema di catalogazione regionale; definizione piano operativo	Implementazione applicativa; avvio popolamento banche dati.	Completamento operazioni di popolamento; miglioramento del grado di valorizzazione del patrimonio immobiliare; riduzione costi di gestione
G.10	Società partecipate da mantenere e Agenzie Regionali	Azioni di sistema: attivazione di percorsi di conoscenza e condivisione dei servizi al fine di attivare sinergie di relazione	Attivazione gruppo di lavoro inter-assessorile esteso a Società partecipate, agenzie regionali	Identificazione e condivisione di conoscenze tecniche, sistemi organizzativi e buone prassi	Attivazione di iniziative volte ad abilitare lo sviluppo di sinergie ed alla realizzazione di economie di costo	A regime

* Si specifica che l'intervento di razionalizzazione proposto non intacca né le caratteristiche istituzionali di soggetto in house, né il quadro delle competenze operative attribuite alla Società. E' invece finalizzato a modificare la tipologia di Società da Società per Azioni in Società Consortile per Azioni per rendere, attraverso l'attribuzione di tale rinnovata veste giuridica, le attività realizzate dalla medesima, più facilmente e direttamente fruibili da parte di altri soggetti pubblici e istituzionali che ritengono di avvalersi delle attività proprie della società (soggetto aggregatore ecc).

B. Risultati da perseguire all'interno dei singoli organismi

Codifica Intervento	Area di Intervento	Azione da Intraprendere	Indicatori di risultato	Risultato atteso		
				2015	2016	2017
C.1	Strumenti di *governance società partecipate e agenzie regionali*	Adozione e armonizzazione di strumenti di programmazione e controllo di gestione	Adozione documenti interni e procedure per la disciplina e l'attuazione di meccanismi di programmazione e controllo di gestione	Definizione piano di lavoro e identificazione metodiche applicative	Attivazione fase di test	Estensione metodiche di controllo di gestione; attivazione revisione della spesa
C.2	Strumenti di *governance società partecipate e agenzie regionali*	Razionalizzazione assetto organizzativo interno per aree funzionali omogenee	Aggiornamento regolamenti interni di organizzazione e funzionamento	Rafforzamento specializzazione attività strumentali	Spin-off attività non- strategiche;	Efficientamento tecnostrutture di supporto
C.3	Organismi ex D.lgs. 231/2001 e Anticorruzione	Armonizzazione procedure e linee di indirizzo	Redazione report; attivazione corsi di formazione/aggiornamento	A regime	Identificazione buone prassi, e condivisione	Aggiornamento
C.4	Accountability e rendicontazione sociale	Adozione da parte regionale di linee di indirizzo uniformi	Attivazione gruppo di lavoro inter-assessorile esteso a società partecipate ed agenzie	Attivazione stakeholder e pianificazione partecipata	Attivazione fase pilota di bilancio sociale	Sperimentazione bilancio sociale consolidato regione
C.5	Armonizzazione contabile società partecipate e agenzie	Adeguamento sistemi contabili alle disposizioni del d.lgs. 118/2011	Integrazione piani dei conti armonizzati; definizione perimetro e procedure di consolidamento	Attivazione piattaforma di monitoraggio contabile e finanziario;	Sperimentazione Consolidato bilancio 2015	A regime giusta L.R. n. 53/2014, art. 1, comma 3
C.6	Personale	Aggiornamento linee di indirizzo in materia di personale	Attivazione gruppo di lavoro inter-assessorile esteso a società partecipate e agenzie	Definizione piano di lavoro e identificazione strumenti	Miglioramento performance; riduzione contenzioso	Sostituzione di forme di lavoro atipiche con forme stabili
C.7	Ampliamento platea Amministrazioni pubbliche servite	Ampliamento platea soci pubblici per società in-house	Modifiche statutarie per ingresso nuovi soci pubblici	Estensione delle forniture di servizi	Applicazione economie di scala – riduzione costi	

VII. Monitoraggio dei risultati ed aggiornamento del Piano

Il presente Piano se per un verso costituisce il punto di arrivo di un percorso di riorganizzazione e riorientamento a sistema delle partecipazioni azionarie detenute dalla Regione Puglia, avviato a partire dal 2008 e tuttora in corso, per l'altro è l'occasione per affinare, in un ottica di approccio sistematico alla *governance,* le azioni di razionalizzazione, estendendo le stesse all'intero panorama ella c.d. pubblica amministrazione allargata. Tanto si inserisce nel quadro delle azioni di coordinamento della finanza pubblica per far fronte alle mutazioni di scenario che stanno caratterizzando la Pubblica Amministrazione nel più ampio panorama dell'Unione Europea.

Non è superfluo richiamare l'attenzione sulla circostanza per cui il presente Piano è espressione di linee strategiche e di indirizzi che, com'è noto, possono e debbono trovare aggiornamento almeno su base annuale, sia per tener conto dei diversi orientamenti legati ai vincoli di mandato, sia per integrare gli stessi rispetto all'evoluzione dall'ambiente economico, sociale ed istituzionale di riferimento.

Per altro verso, si rende necessario contemperare l'esigenza di rivedere le linee strategiche e gli obiettivi del piano operativo, con la necessità di dare stabilità e continuità all'azione amministrativa, tanto anche al fine di consentire, l'attivazione di un percorso di monitoraggio standardizzato. Alla data di adozione del presente Piano, anche in considerazione della recente attribuzione di che trattasi da parte della Legge di Stabilità 2015 in capo alle Sezioni Regionali di Controllo della Corte dei Conti, non risulta siano state emanate linee guida e questionari, che costituiscono gli strumenti operativi tipici per l'istruttoria da parte delle competenti Sezioni regionali di Controllo della Corte dei Conti. In attesa che detti strumenti vengano adottati, l'attuazione ed il monitoraggio del presente Piano verrà effettuato:

- A livello regionale, con il coinvolgimento secondo le competenze rispettivamente attribuite al Servizio Controlli, per gli aspetti amministrativi, contabili e societari, e da parte dei Servizi competenti *ratione materiae* per quanto attiene l'attuazione degli indirizzi gestionali e strategici espressi dalla Giunta Regionale;
- A livello di singola società partecipata, con l'individuazione di un referente operativo, ed attraverso il coinvolgimento degli organi di Amministrazione e dei Collegi Sindacali, secondo le competenze rispettivamente attribuite dagli statuti, dal Codice Civile e tenendo conto delle Leggi e degli atti di indirizzo regionali.

Il perseguimento dei risultati di razionalizzazione identificati dal presente Piano necessita l'adozione di atti e provvedimenti che, in ragione delle previsioni dallo Statuto regionale richiede l'attivazione oltre che del Consiglio Regionale e della Giunta, per quanto attiene rispettivamente le prerogative dell'Assemblea Legislativa Regionale e dell'Organo di Governo, anche dell'attività propria connessa con l'espletamento delle funzioni di attuazione e gestione che competono a dirigenti e funzionari.

Il presente documento si compone di n. 34 pagine incluso la presente, ed è accompagnato da Relazione Tecnica composta da 37 pagine.

REGIONE PUGLIA

Legge n. 190 del 23 dicembre 2014, commi 611 e ss
"Disposizioni per la formazione del bilancio annuale e pluriennale dello Stato"
Legge di stabilità 2015

PIANO RAZIONALIZZAZIONE PARTECIPATE ANNI 2015-2017

RELAZIONE TECNICA

A. DATI SULL'AMMINISTRAZIONE

A.1. ANAGRAFICA DELL'ENTE REDIGENTE

Denominazione	REGIONE PUGLIA
Rappresentante legale	ON. NICOLA VENDOLA
Dati di contatto	
Indirizzo	LUNG. N. SAURO, 33 – 70121 BARI
Recapiti telefonici	080 - 5403087
Posta elettronica certificata	servizio controlli.regione@pec.rupar.puglia.it
Responsabile del Procedimento (se diverso dal rappresentante legale)	DOTT. ANTONIO MARIO LERARIO DIRIGENTE SERVIZIO CONTROLLI

A.2. FINALITÀ ISTITUZIONALI DELL'AMMINISTRAZIONE

Le finalità della Regione Puglia rispecchiano quanto previsto dalla Costituzione, in particolare dall'art. 117, e sono richiamate in modo espresso nella L. R. n. 12 maggio 2004, n. 7 e s.m.i., Titolo II, artt. 8 – 12, recante lo Statuto della Regione Puglia.

B. CLASSIFICAZIONE DELLE PARTECIPAZIONI E DEGLI ENTI NON SOCIETARI

B.1. ENTI NON SOCIETARI

COD. IDENTIFICATIVO	DENOMINAZIONE/ RAGIONE SOCIALE	TIPOLOGIA	SETTORE ATTIVITÀ	ATTIVITÀ SVOLTE	ATTI DI RIFERIMENTO
NS_ n 1	AREM	Agenzia Regionale (Ente di diritto pubblico strumentale)	Mobilità e Trasporti	*Funzioni di supporto alla Regione nel settore della mobilità e dei trasporti.*	Legge regionale n. 18/2002, art. 25.
NS_ n 2	ARES	Agenzia Regionale (Ente di diritto pubblico strumentale)	Sanità.	*Funzioni di supporto tecnico-operativo per la programmazione sanitaria regionale e per il monitoraggio dell'equilibrio economico del Servizio sanitario regionale (SSR).*	Legge Regionale n. 24/2001
NS_ n3	ADISU	Agenzia Regionale (Ente di diritto pubblico strumentale)	Diritto allo Studio.	*Funzioni di supporto nel campo del diritto allo studio, dell'istruzione universitaria e dell'alta formazione.*	Legge Regionale n. 18/2007
NS_ n 4	ARPA	Agenzia Regionale (Ente di diritto pubblico strumentale)	Tutela Ambientale.	*Funzioni in materia di prevenzione e tutela ambientale, ai fini della salvaguardia e ripristino delle condizioni ambientali, in relazione alla tutela della salute dei cittadini e della collettività, nonché della qualità e fruibilità degli ambienti naturali e antropizzati.*	Legge Regionale n. 6/1999.
NS_ n 5	ARIF	Agenzia Regionale (Ente di diritto pubblico strumentale)	Attività irrigue e forestali.	*Progettazione e gestione Interventi di forestazione e di difesa del suolo sul demanio regionale; gestione dei complessi forestali del demanio regionale, compresi i rimboschimenti; gestione vivaistica mirata alla conservazione e diffusione sul territorio regionale della biodiversità; gestione e esercizio degli impianti di irrigazione azioni di salvaguardia ambientale e di risanamento delle acque.*	Legge Regionale n. 3/2010.
NS_ n 6	ARTI	Agenzia Regionale (Ente di diritto pubblico strumentale)	Ricerca nel campo dell'innovazione tecnologica	*Strumento operativo della Regione nel coordinamento, nella gestione e nell'indirizzo delle risorse destinate alle istituzioni (consorzi di ricerca, enti di ricerca pubblici e privati, università, etc.) e al sistema produttivo per la ricerca, l'innovazione e lo sviluppo tecnologico; realizza i programmi di sostegno all'innovazione e al trasferimento tecnologico promossi dalla Regione.*	Legge Regionale n. 1/2004.
NS_ n 7	PugliaPromozione	Agenzia Regionale (Ente di diritto pubblico strumentale)	Turismo.	*Promozione dell'immagine unitaria della Regione, fa riferimento alla programmazione regionale e opera d'intesa con il sistema delle Province e dei Comuni nell'ottica dello sviluppo sostenibile, durevole e integrato, facendo perno sui valori dell'accoglienza, dell'ospitalità e della qualità.*	Legge Regionale n. 1/ 2002, art. 6 e ss. e DPGR n. 176/2011
NS_ n 8	IPRES - Istituto Pugliese di Ricerche Economiche e Sociali	Associazione tra Enti pubblici	Studi e Ricerche economico-sociali.	*Studi e ricerche sulla struttura economica, sociale e territoriale della Puglia, sulle sue trasformazioni, sugli andamenti congiunturali e strutturali dello sviluppo, sugli assetti istituzionali, sugli strumenti e sulle politiche di intervento; studi preparatori per gli atti della programmazione regionale in relazione agli aspetti*	Ai sensi dell'art. 57 della L. R. n. 1/2005, la Regione Puglia si avvale, a fronte di una quota associativa annuale, dell'Istituto pugliese di ricerche economiche e sociali (IPRES) per la promozione e la

				istituzionali, economici, sociali e territoriali, supportando gli Organi della Regione Puglia; assistenza agli gli enti del sistema delle Autonomie locali pugliesi nelle attività di programmazione e coordinamento delle politiche economiche e sociali regionali; elaborazione di studi propedeutici alla produzione legislativa regionale e al suo impatto sul tessuto socio-economico.	realizzazione di attività di studio, ricerca, programmazione e accrescimento professionale della pubblica amministrazione in materia di sviluppo sociale ed economico.
NS_ n 9	Consorzio Teatro Pubblico Pugliese	Consorzio tra Enti Pubblici territoriali (Ente pubblico ai sensi dell'art. 31 comma 8 del d.lgs. 18.08.2000 n. 267)	Spettacolo dal vivo	*Ente che aggrega oltre 50 Enti territoriali pugliesi al fine di coordinare e gestire attività nel settore dello spettacolo dal vivo che si collocano nell'ambito delle competenze istituzionali della Regione, che aderisce al Consorzio con una quota di circa il 53%. Il Consorzio si pone infatti come soggetto strumentale alla Regione per l'attuazione delle strategie di sviluppo nel settore dello spettacolo da vivo, con un ambito di operatività esteso a tutto il territorio regionale.*	
NS_ n 10	Apulia Film Commission	Fondazione di partecipazione	Promozione e sostegno a produzioni cinematografiche , televisive e pubblicitarie realizzate in Puglia	*Promozione e valorizzazione del patrimonio artistico e ambientale, delle risorse professionali e tecniche, creando le condizioni per attirare in Puglia le produzioni cinematografiche, televisive e pubblicitarie italiane ed estere. Sostegno alla produzione ed alla circuitazione di opere cinematografiche e audiovisive, realizzate nella Regione Puglia.*	Legge Regionale n. 6/2004, art. 7

B.2. PARTECIPAZIONI SOCIETARIE DIRETTE

COD. IDENTIFICATIVO	DENOMINAZIONE/ RAGIONE SOCIALE	QUOTA DI PARTECIPAZIONE DETENUTA	ATTI DI RIFERIMENTO
SDir_n 1	PugliaSviluppo SpA Società in house	100%	DD.GG.RR. nn. 812/2014; 2121/2014; 75/2015
SDir_n 2	InnovaPuglia SpA Società in house	100%	DD.GG.RR. nn. 812/2014; 2121/2014; 75/2015
SDir_n 3	Acquedotto Pugliese SpA	100%	DD.GG.RR. nn. 812/2014; 2121/2014; 75/2015
SDir_n 4	Aeroporti di Puglia SpA	99, 414%	DD.GG.RR. nn. 812/2014; 2121/2014; 75/2015
SDir_n 5	Puglia Valore Immobiliare S.r.l.	100%	DD.GG.RR. nn. 812/2014; 2121/2014; 75/2015

B.2.1 PARTECIPAZIONI SOCIETARIE DIRETTE IN LIQUIDAZIONE O GIÀ IN DISMISSIONE

COD. IDENTIFICATIVO	DENOMINAZIONE/ RAGIONE SOCIALE	QUOTA DI PARTECIPAZIONE DETENUTA	ATTI DI RIFERIMENTO
SDir_n 6	Terme di S. Cesarea SpA	50,49%	DD.GG.RR. nn. 812/2014; 2121/2014; D.D. n. 34/2014
SDir_n 7	STP Terra d'Otranto SpA	29,19%	Legge Regionale n. 14/2011, art. 17; DGR n. 897/2012; DGR n. 1533/2014
SDir_8	Pastis CNRSM SpA	37,41%	In liquidazione
SDir_9	Taranto Sviluppo SpA	15%	In liquidazione
SDir_12	Patto Terr. POLIS Scrl	2,37%	Avviate procedure recesso/dismissione
SDir_13	Società Prospettiva Sub Appennino SCpA	Quota valore nominale Euro 1.306,02	Legge Regionale n. 36/2008 e ss.mm.ii; DDGGRR nn. 1906 – 1909 – 1910 – 1911/20 e 72/2015
SDir_14	Consorzio ASI di Foggia (aderenti: Com. Mont. Gargano e Com. Mont. Monti Dauni Meridionali)	Quota fondo dotazione Euro 1.554,00 (per ciascuna delle due Comunità Montane)	Legge Regionale n. 36/2008 e ss.mm.ii; DDGGRR nn. 1906 – 1909 – 1910 – 1911/20 e 72/2015
SDir_15	GAL Meridaunia Scrl	Quota valore nominale Euro 15.480,00	Legge Regionale n. 36/2008 e ss.mm.ii; DDGGRR nn. 1906 – 1909 – 1910 – 1911/20 e 72/2015
SDir_16	Gal Gargano Scrl	Quota valore nominale Euro 29.000,00	Legge Regionale n. 36/2008 e ss.mm.ii; DDGGRR nn. 1906 – 1909 – 1910 – 1911/20 e 72/2015
SDir_17	Gal Murgia Più Scrl	Quota valore nominale Euro 6.129,00	Legge Regionale n. 36/2008 e ss.mm.ii; DDGGRR nn. 1906 – 1909 – 1910 – 1911/20 e 72/2015
SDir_18	Fortore Energia Spa	0,125%	Legge Regionale n. 36/2008 e ss.mm.ii; DDGGRR nn. 1906 – 1909 – 1910 – 1911/20 e 72/2015
SDir_19	Murgia Sviluppo Scrl	Quota valore nominale Euro 574,29	Legge Regionale n. 36/2008 e ss.mm.ii; DDGGRR nn. 1906 – 1909 – 1910 – 1911/20 e 72/2015

B.3. PARTECIPAZIONI SOCIETARIE INDIRETTE

COD. IDENTIFICATIVO	DENOMINAZIONE/ RAGIONE SOCIALE	SOCIETÀ INTERMEDIA (*) VEDI B.1 E B.2		
SInd_ n. 1	Consorzio IATIN in liquidazione	SDir_n 2	InnovaPuglia SpA	16,67
SInd_ n. 2	Patto Terr. di Bari SpA in liquidazione	SDir_n 2	InnovaPuglia SpA	3,40
SInd_ n. 3	Patto Terr. POLIS del Sud-est barese (già attivata dismissione)	SDir_n 2	InnovaPuglia SpA	4,98
SInd_ n. 4	Cons. Sviluppo Area Conca Barese (già attivata dismissione)	SDir_n 2	InnovaPuglia SpA	3,50
SInd_ n. 5	PROMEM Sud Est SpA (già attivata dismissione)	SDir_n 2	InnovaPuglia SpA	6,17
SInd_ n. 6	CERSET Srl (già attivata dismissione)	SDir_n 2	InnovaPuglia SpA	0,12
SInd_ n. 7	EMMEGIESSE SpA(già attivata dismissione)	SDir_n 2	InnovaPuglia SpA	13,92
SInd_ n. 8	Taranto Sviluppo SpA in liquidazione	SDir_n 1	PugliaSviluppo SpA	15,00
SInd_ n. 9	Pastis CNRSM SpA in liquidazione	SDir_n 1	PugliaSviluppo SpA	2,29
SInd_ n. 10	Consorzio di Garanzia Italia (fase liquidatoria conclusa)	SDir_n 1	PugliaSviluppo SpA	0,82
SInd_ n. 11	ASECO SpA	SDir_n 3	Acquedotto Pugliese SpA	100,00

B.3.1 CONSIDERAZIONI DI SINTESI

L'istruttoria condotta in sede di approvazione degli atti di ricognizione (DGR n. 812/2014; n. 2121/2014; 72/2015) ha evidenziato il ricorrere delle condizioni di legge per il mantenimento delle partecipazioni dirette di cui alla Tabella B.2, mentre per quanto attiene le partecipazioni di cui alle Tabelle B.2.1, relativa alle partecipazioni dirette, e B.3, relativa alle partecipazioni indirette, sono già in corso procedure di liquidazione o di dismissione.

Ai fini del Piano di razionalizzazione si evidenzia che la messa in liquidazione e/o l'avvio delle procedure di dismissione richiede tempi di perfezionamento connessi alla natura della partecipazione ed alla situazione gestionale propria di ciascuna. Pur incidendo in maniera residuale sul piano del conseguimento di economie di costo, le operazioni di liquidazione e/o dismissione contribuiscono a razionalizzare gli ambiti di intervento della P.A. regionale, rendendo così coerente e dimensionato il quadro delle partecipazioni societarie rispetto alle finalità istituzionali.

C. RICOSTRUZIONE DI DETTAGLIO DELLE PARTECIPAZIONI SOCIETARIE DETENUTE

C1. PORTAFOGLIO PARTECIPAZIONI

C.1.1. SDIR_N 1 PUGLIASVILUPPO SPA

C.1.1.a. ANAGRAFICA

Cod. identificativo (come riportato nella scheda B)	SDir_n 1
Ragione Sociale	PugliaSviluppo SpA
Forma Giuridica (come riportato nella scheda B)	Società per Azioni
Codice Fiscale	01751950732
Partita IVA	01751950732
Data di costituzione	21-06-1988
Capitale sociale /Fondo di dotazione all'atto della costituzione	Euro 3.499.540,88
Stato attuale	In Attività
Oggetto sociale	La Società ha per oggetto esclusivo, unicamente in favore, per conto e su richiesta del socio unico regione Puglia: a) la realizzazione di attività di interesse generale in favore della Regione puglia; b) la promozione sul territorio regionale, della nascita di nuove imprese e dello sviluppo delle imprese esistenti; lo sviluppo della domanda di innovazione e dei sistemi locali di impresa, anche nei settori agricolo, turistico e del commercio; la progettualità dello sviluppo. A tali fini, la Società può: realizzare e/o gestire in nome e per conto della regione "incubatori di impresa"; assumere l'incarico, per conto della Regione, di dare attuazione alle iniziative per interventi di sviluppo delle imprese del territorio regionale; promuovere l'imprenditorialità giovanile, l'autoimpiego e l'autoimprenditorialità; costituire e gestire fondi di capitale di rischio per l'attuazione di interventi finanziari; favorire l'insediamento di nuove imprese sul territorio regionale;
Settore di Attività	Servizi a domanda individuale per imprese
Attività svolte	1.Organismo intermedio, nell'attuazione di regimi di aiuto alle imprese; 2.Gestione di strumenti di ingegneria finanziaria nella forma del "Fondo di Controgaranzia", del "Fondo di Tranched Cover", del "Fondo Microcredito d'Impresa della Puglia" e del "Fondo per il sostegno dell'internazionalizzazione delle P.M.I. pugliesi";3.Gestione, promozione e sviluppo degli incubatori di impresa di Modugno e Casarano.

C.1.1.b. STRUTTURA SOCIETARIA E GOVERNANCE

Tipo di partecipazione (diretta/indiretta)	**Se diretta, indicare gli estremi dell'eventuale delibera ex art. 3 comma 28 L. 244/2007** **Rif. Sezione B.2.** DGR n. 812/2014; DGR n. 2121/2014; DGR n. 72/2015 **Se indiretta, indicare ente o società intermedia** **Rif. Sezione B.3.** DIRETTA
Indicare se si tratta di una società quotata nei mercati regolamentati	Sì ☐ NO X
Quota detenuta **Rif. Sezione B.2.**	100%
Ente controllante (in caso di partecipazione minoritaria)	Non applicabile
Eventuali altri soci (pubblici e privati)	Non applicabile
Modalità di esercizio del controllo analogo (se società interamente pubbliche)	La Regione svolge funzioni di indirizzo, indicando gli obiettivi dell'attività e dettando le eventuali direttive generali per raggiungerli; b) esercita attività di controllo forte, con poteri di ispezione e verifica, che si traduce in un potere assoluto di direzione, coordinamento e supervisione delle attività finanziarie e di gestione, anche ordinaria. La governance delle Società in house si conforma ai seguenti principi: a) contenimento dei costi interni e miglioramento della efficienza; b) attuazione di procedure di verifica e revisione della spesa per il miglioramento dei risultati di gestione; c) perseguimento dell'equilibrio economico-finanziario, anche attraverso iniziative idonee allo scopo in un'ottica di armonizzazione e consolidamento con l'Amministrazione regionale; d) per le sole Società in house, svolgimento in via esclusiva di attività strumentali alle finalità dell'Ente Regione o comunque previste dalla normativa vigente per dette tipologie di società (es. centrali di committenza). Gli organi di amministrazione e di direzione delle Società in house e delle Società controllate uniformano la propria attività ai principi sopra indicati. La Regione approva preventivamente le cosiddette "operazioni rilevanti" tra le quali rientrano: a) il bilancio di esercizio; b) il piano industriale triennale; c) l'affidamento del servizio di tesoreria; d) l'alienazione o dismissioni di immobili; e) i contratti collettivi aziendali; f) le operazioni che comportino una spesa superiore al 25% del patrimonio netto della società; g) i contratti o convenzioni di finanziamento con istituti di credito di importo superiore al 30% del patrimonio netto della società. In aderenza alle disposizioni di cui al D. Lgs. n. 118/2011 ed al fine di adottare metodologie e sistemi informativi omogenei per assicurare il consolidamento e la trasparenza dei conti pubblici in linea con le direttive dell'Unione Europea, le Società in house procedono ai necessari adeguamenti a seguito di specifiche indicazioni operative fornite dalla Giunta regionale.

Quota di fatturato realizzato in favore dell'ente o degli enti partecipanti	Euro 5.770.533,00
Modalità di individuazione del socio privato in caso di società mista	Non applicabile
Informazioni di dettaglio in caso di società che eroga servizi pubblici locali di rilevanza economica	**Scadenza dell'affidamento** **Non applicabile** **Presenza della relazione a motivazione della modalità di affidamento scelta (ex art. 34 D.L. 179/2012)** Sì ☐ NO X

C.1.1.c. MANAGEMENT E PERSONALE

Numero dipendenti	77
Numero amministratori	1
Compensi degli amministratori	72.000,00 omnicomprensivo annuo lordo

C.1.1.d. RISULTATI ECONOMICO -FINANZIARI

PARAMETRO	ANNO 2012	ANNO 2013	ANNO 2014
Utile / Perdita di Esercizio	Euro 281.669,00	Euro 324.323,00	N.D.
Patrimonio Netto	Euro 10.478.492,00	Euro 10.548.219,00	N.D.

C.1.2. **SDIR_N 2 INNOVAPUGLIA SPA**

C.1.2.a Anagrafica	
Cod. identificativo (come riportato nella scheda B)	SDir_n 2
Ragione Sociale	InnovaPuglia SpA
Forma Giuridica (come riportato nella scheda B)	Società per Azioni
Codice Fiscale	06837080727
Partita IVA	06837080727
Data di costituzione	29.12.2008
Capitale sociale /Fondo di dotazione all'atto della costituzione	Euro 1.434.576,00
Stato attuale	In Attività
Oggetto sociale	La Società ha per oggetto esclusivo le seguenti attività unicamente in favore, per conto e su richiesta del socio Regione Puglia: supporto tecnico alla PA regionale per la definizione, realizzazione e gestione di progetti di innovazione basati sulle ICT per la PA regionale; supporto alla programmazione strategica regionale a sostegno dell'innovazione. In questo ambito, le attività caratteristiche della Società sono: svolgimento di compiti di centrale unica di committenza e/o di stazione unica appaltante; gestione di banche dati strategiche anche per il conseguimento di obiettivi economico-finanziari; sviluppo, realizzazione, conduzione e gestione delle componenti del sistema informativo regionale e di infrastrutture pubbliche di servizio della Società dell'Informazione; assistenza tecnica finalizzata a supportare dall'interno i processi di innovazione della PA regionale e definizione di interventi finalizzati ad agevolare l'adozione e l'impatto delle ICT e di modelli operativi/gestionali innovativi nell'amministrazione pubblica; assistenza tecnica alla PA regionale nella definizione, attuazione, monitoraggio, verifica e controllo degli interventi previsti dalla programmazione strategica regionale a sostegno dell'innovazione. L'azione della società è inoltre finalizzata a: concepire e realizzare progetti pilota di innovazione, volti alla sperimentazione di tecnologie ICT, metodologie e processi amministrativi avanzati, propedeutici alla loro adozione organica da parte dell'amministrazione regionale; elaborare progetti di innovazione per la PA regionale; impostare e svolgere gare pubbliche per l'individuazione di contraenti privati destinati a realizzare i progetti di innovazione;garantire la PA regionale della trasparenza delle procedure, della qualità dei beni e dei servizi ICT, degli standard operativi, dell'efficacia dell'attuazione, del governo dei contratti.
Settore di Attività	Informatica; Attività professionali, scientifiche e tecniche

Attività svolte	Organismo intermedio per l'attuazione di programmi comunitari e di interventi agevolativi nel campo della ricerca e innovazione; Centrale unica di committenza e Stazione unica appaltante; Gestione di banche dati e sistemi informativi a valenza strategica regionale; Progettazione, sviluppo e implementazione sistema informativo regionale; Progettazione, realizzazione e gestione di infrastrutture pubbliche ICT.

C.1.2.b. STRUTTURA SOCIETARIA E GOVERNANCE

Tipo di partecipazione (diretta/indiretta)	**Se diretta, indicare gli estremi dell'eventuale delibera ex art. 3 comma 28 L. 244/2007** **Rif. Sezione B.2.** DGR n. 812/2014; DGR n. 2121/2014; DGR n. 72/2015 **Se indiretta, indicare ente o società intermedia** **Rif. Sezione B.3.** DIRETTA
Indicare se si tratta di una società quotata nei mercati regolamentati	Sì ☐ NO X
Quota detenuta **Rif. Sezione B.2.**	100%
Ente controllante (in caso di partecipazione minoritaria)	Non applicabile
Eventuali altri soci (pubblici e privati)	Non applicabile
Modalità di esercizio del controllo analogo (se società interamente pubbliche)	La Regione svolge funzioni di indirizzo, indicando gli obiettivi dell'attività e dettando le eventuali direttive generali per raggiungerli; b) esercita attività di controllo forte, con poteri di ispezione e verifica, che si traduce in un potere assoluto di direzione, coordinamento e supervisione delle attività finanziarie e di gestione, anche ordinaria. La governance delle Società in house si conforma ai seguenti principi: a) contenimento dei costi interni e miglioramento della efficienza; b) attuazione di procedure di verifica e revisione della spesa per il miglioramento dei risultati di gestione; c) perseguimento dell'equilibrio economico-finanziario, anche attraverso iniziative idonee allo scopo in un'ottica di armonizzazione e consolidamento con l'Amministrazione regionale; d) per le sole Società in house, svolgimento in via esclusiva di attività strumentali alle finalità dell'Ente Regione o comunque previste dalla normativa vigente per dette tipologie di società (es. centrali di committenza). Gli organi di amministrazione e di direzione delle Società in house e delle Società controllate uniformano la propria attività ai principi sopra indicati. La regione approva preventivamente le cosiddette "operazioni rilevanti" tra le quali rientrano: a) il bilancio di esercizio; b) il piano industriale triennale; c) l'affidamento del servizio di tesoreria; d) l'alienazione o dismissioni di immobili; e) i contratti collettivi aziendali; f) le operazioni che comportino una spesa superiore al 25% del patrimonio netto della società; g) i contratti o convenzioni di finanziamento con istituti di credito di importo superiore al 30% del patrimonio netto della società. In aderenza alle disposizioni di cui al D. Lgs.

	n. 118/2011 ed al fine di adottare metodologie e sistemi informativi omogenei per assicurare il consolidamento e la trasparenza dei conti pubblici in linea con le direttive dell'Unione Europea, le Società in house procedono ai necessari adeguamenti a seguito di specifiche indicazioni operative fornite dalla Giunta regionale.
Quota di fatturato realizzato in favore dell'ente o degli enti partecipanti	14.688.868,00
Modalità di individuazione del socio privato in caso di società mista	Non applicabile
Informazioni di dettaglio in caso di società che eroga servizi pubblici locali di rilevanza economica	**Scadenza dell'affidamento** **Non applicabile** **Presenza della relazione a motivazione della modalità di affidamento scelta (ex art. 34 D.L. 179/2012)** Sì ☐ NO X

C.1.2.c. MANAGEMENT E PERSONALE

Numero dipendenti	185
Numero amministratori	3
Compensi degli amministratori	Totale: Euro 110.0000,00 omnicomprensivo annuo lordo. I compensi dei due dirigenti regionali nominati Consiglieri di Amministrazione sono riversati, a norma di legge, all'Amministrazione regionale

C.1.2.d. RISULTATI ECONOMICO -FINANZIARI

PARAMETRO	ANNO 2012	ANNO 2013	ANNO 2014
Utile / Perdita di Esercizio	Euro 311.173,00	Euro 108.491,00	N.D.
Patrimonio Netto	Euro 2.270.896,00	Euro 2.379.387,00	N.D.

C.1.3. SDIR_N 3 ACQUEDOTTO PUGLIESE SPA

C.1.3.a. ANAGRAFICA

Cod. identificativo (come riportato nella scheda B)	SDir_n 3
Ragione Sociale	Acquedotto Pugliese SpA
Forma Giuridica (come riportato nella scheda B)	Società per azioni
Codice Fiscale	00347000721
Partita IVA	00347000721
Data di costituzione	11.05.1999
Capitale sociale /Fondo di dotazione all'atto della costituzione	Euro 41.385.573,60
Stato attuale	In Attività
Oggetto sociale	a)Costruzione di acquedotti ed altre infrastrutture idriche e impianti connessi; b) Gestione del servizio idrico integrato; c) Esercizio diretto, e/o indiretto tramite partecipazioni a società, di attività riguardanti la captazione, la adduzione, la potabilizzazione, l'accumulo, la distribuzione e vendita di acqua ad usi civili, industriali, commerciali e agricoli; d) Costruzione e gestione di tronchi e impianti di fognatura e depurazione; e) il servizio di raccolta, allontanamento, rassegna ai recapiti finali dei reflui; f) il trattamento e lo smaltimento di rifiuti, anche attraverso l'esercizio di impianti industriali a ciò dedicati. Per il raggiungimento di tale scopo, la società può compiere le seguenti attività: 1. la gestione, produzione (ivi compresa la sperimentazione) e commercializzazione, per conto proprio e/o di terzi, di beni e servizi nel settore del risanamento ambientale con particolare riferimento al trasporto, trattamento, trasformazione, riutilizzo dei fanghi, residui di processi depurativi, fanghi di depurazione acque, civili e industriali, residui di lavorazioni industriali e rifiuti solidi urbani; produzione di ammendanti organici vegetali, di composti di qualità, fertilizzanti, composti e prodotti riutilizzabili in altri processi industriali e civili; 2. la programmazione, la costruzione, la gestione e la manutenzione per conto proprio e/o di terzi di: impianti per il trattamento di acque reflue urbane e/o industriali e/o primarie; impianti per lo smaltimento di rifiuti e per la raccolta, lo stoccaggio, il trattamento, la selezione, il recupero e l'utilizzo con produzione di energia dei rifiuti e delle materie prime secondarie da essi derivate; impianti ed attrezzature per la raccolta differenziata dei rifiuti sia per Enti pubblici che privati; g) la realizzazione di studi di fattibilità sull'uso razionale dell'energia e sull'uso di fonti rinnovabili di energia; h) la realizzazione e la successiva gestione, anche per conto di terzi, di interventi integrati finalizzati alla riduzione dei consumi di energia primaria ed al miglioramento dell'efficienza energetica negli usi finali ed all'ottenimento dei titoli di efficienza energetica

	(TEE) ai sensi dei DM 20/7/2004; i) la costruzione e gestione di impianti per la produzione di energia e la vendita di energia elettrica sul libero mercato; l) l'esercizio delle attività nel campo di altri servizi a rete, nonché l'assunzione di servizi pubblici in genere; m) tutte le attività accessorie e strumentali alle precedenti come ad esempio la realizzazione di studi di fattibilità, progettazione o direzioni di lavori, valutazioni di congruità tecnico-economica, studi di impatto ambientale, attività tecnico-amministrative per lo svolgimento delle procedure per l'affidamento e la realizzazione di lavori e servizi così come previsto dalle normative vigenti,ed in generale attività di studio, consulenza e progettazione, ad eccezione delle attività per le quali esiste un'espressa riserva di legge.
Settore di Attività	Servizio Idrico Integrato
Attività svolte	Gestione Servizio Idrico Integrato

C.1.3.b. STRUTTURA SOCIETARIA E GOVERNANCE

Tipo di partecipazione (diretta/indiretta)	**Se diretta, indicare gli estremi dell'eventuale delibera ex art. 3 comma 28 L. 244/2007** **Rif. Sezione B.2.** DGR n. 812/2014; DGR n. 2121/2014; DGR n. 72/2015 **Se indiretta, indicare ente o società intermedia** **Rif. Sezione B.3.** DIRETTA
Indicare se si tratta di una società quotata nei mercati regolamentati	Sì ☐ NO X
Quota detenuta **Rif. Sezione B.2.**	100%
Ente controllante (in caso di partecipazione minoritaria)	Non applicabile
Eventuali altri soci (pubblici e privati)	Non applicabile
Modalità di esercizio del controllo analogo (se società interamente pubbliche)	La Regione svolge funzioni di indirizzo, indicando gli obiettivi dell'attività e dettando le eventuali direttive generali per raggiungerli; b) esercita attività di controllo forte, con poteri di ispezione e verifica, che si traduce in un potere assoluto di direzione, coordinamento e supervisione delle attività finanziarie e di gestione, anche ordinaria. La governance delle Società controllate si conforma ai seguenti principi: a) contenimento dei costi interni e miglioramento della efficienza; b) attuazione di procedure di verifica e

	revisione della spesa per il miglioramento dei risultati di gestione; c) perseguimento dell'equilibrio economico-finanziario, anche attraverso iniziative idonee allo scopo in un'ottica di armonizzazione e consolidamento con l'Amministrazione regionale; Gli organi di amministrazione e di direzione delle Società controllate uniformano la propria attività ai principi sopra indicati. La Regione approva preventivamente le seguenti operazioni: a) il bilancio di esercizio; b) il piano industriale triennale; c) l'affidamento del servizio di tesoreria; d) l'alienazione o dismissioni di immobili. In aderenza alle disposizioni di cui al D. Lgs. n. 118/2011 ed al fine di adottare metodologie e sistemi informativi omogenei per assicurare il consolidamento e la trasparenza dei conti pubblici in linea con le direttive dell'Unione Europea, le Società controllate procedono ai necessari adeguamenti a seguito di specifiche indicazioni operative fornite dalla Giunta regionale.
Quota di fatturato realizzato in favore dell'ente o degli enti partecipanti	0
Modalità di individuazione del socio privato in caso di società mista	Non applicabile
Informazioni di dettaglio in caso di società che eroga servizi pubblici locali di rilevanza economica	**Scadenza dell'affidamento** La concessione statale ha scadenza 31.12.2018 **Presenza della relazione a motivazione della modalità di affidamento scelta (ex art. 34 D.L. 179/2012)** Sì ☐ NO X

C.1.3.c. MANAGEMENT E PERSONALE

Numero dipendenti	1883
Numero amministratori	1
Compensi degli amministratori	€ 120.000,00 omnicomprensivo annuo lordo più € 30.000,00 retribuzione risultato

C.1.3.d. RISULTATI ECONOMICO -FINANZIARI

PARAMETRO	ANNO 2012	ANNO 2013	ANNO 2014
Utile / Perdita di Esercizio	Euro 16.747.710,00	Euro 36.135.472,00	N.D.
Patrimonio Netto	Euro 259.935.972,00	Euro 296.071.444,00	N.D.

C.1.4. **SDIR_N 4 AEROPORTI DI PUGLIA SPA**

C.1.4.a. ANAGRAFICA	
Cod. identificativo (come riportato nella scheda B)	SDir_n 4
Ragione Sociale	Aeroporti di Puglia SpA
Forma Giuridica (come riportato nella scheda B)	Società per Azioni
Codice Fiscale	03094610726
Partita IVA	03094610726
Data di costituzione	08.02.1984
Capitale sociale /Fondo di dotazione all'atto della costituzione	Euro 12.950.000,00
Stato attuale	In Attività
Oggetto sociale	La Società ha per scopo primario la gestione degli aeroporti pugliesi. Oggetto principale, quindi, dell'attività societaria, assoggettata a regime di concessione statale, consiste nello sviluppo, progettazione, realizzazione, adeguamento, gestione, manutenzione, amministrazione ed uso degli impianti e delle infrastrutture per l'esercizio dell'attività aeroportuale, nonché nelle attività connesse e collegate purché non a carattere prevalente i cui risultati devono essere separatamente evidenziati e illustrati, in maniera chiara e distinta, nei bilanci e in tutti i documenti contabili. In detta attività è compresa qualsiasi operazione, anche commerciale e finanziaria, mobiliare o immobiliare, che abbia attinenza anche indiretta con lo scopo sociale e che sia ritenuta utile al raggiungimento dei fini sociali. La Società, inoltre, ha per oggetto la gestione in via esclusivamente prioritaria tramite terzi – ed, in assenza di richieste degli stessi, in forma diretta – dei seguenti servizi complementari: servizi di assistenza a terra, di emissione biglietti e lettere di trasporto aereo, vendita di servizi necessari al trasporto aereo quali, ad esempio,servizi alberghieri, autonoleggio, parcheggio, gestione agenzia di viaggio, attività spedizioniere, trasporto passeggeri e personale degli equipaggi da e per l'aeroporto,custodia bagagli e depositi, servizi di sicurezza e guardiania, servizi di provveditoria di bordo e catering, giardinaggio, servizio di pulizia, anche a favore di terzi. Fatti salvi gli obblighi derivanti dalle leggi vigenti e dalla convenzione, la Società gestisce l'aeroporto quale complesso di beni e servizi organizzati, e gestisce l'impresa garantendo l'ottimizzazione delle risorse per la produzione di attività e servizi di elevato livello qualitativo, nel rispetto dei principi di sicurezza, di efficienza, di efficacia e di economicità. La Società eroga i servizi con continuità e regolarità e nel rispetto del principio di imparzialità, adottando la Carta dei servizi approvata dall'Autorità vigilante.
Settore di Attività	Gestione sistema aeroportuale in concessione

Attività svolte	Gestione Scali aeroportuali

C.1.4.b. STRUTTURA SOCIETARIA E GOVERNANCE

Tipo di partecipazione (diretta/indiretta)	**Se diretta, indicare gli estremi dell'eventuale delibera ex art. 3 comma 28 L. 244/2007** **Rif. Sezione B.2.** DGR n. 812/2014; DGR n. 2121/2014; DGR n. 72/2015 **Se indiretta, indicare ente o società intermedia** **Rif. Sezione B.3.** DIRETTA
Indicare se si tratta di una società quotata nei mercati regolamentati	Sì ☐ NO X
Quota detenuta **Rif. Sezione B.2.**	99,414%
Ente controllante (in caso di partecipazione minoritaria)	Non applicabile
Eventuali altri soci (pubblici e privati)	Camera di Commercio di Taranto 0,400%; Camera di Commercio di Bari 0,059%; Camera di Commercio di Lecce 0,002%; Camera di Commercio di Brindisi 0,004%; Amm.ne Prov.le di Foggia 0,009%; Amm.ne Prov.le di Brindisi 0,002% Amm.ne Prov.le di Bari 0,058%; Comune di Bari 0,040%; Comune di Brindisi 0,012%
Modalità di esercizio del controllo analogo (se società interamente pubbliche)	La Regione svolge funzioni di indirizzo, indicando gli obiettivi dell'attività e dettando le eventuali direttive generali per raggiungerli; b) esercita attività di controllo forte, con poteri di ispezione e verifica, che si traduce in un potere assoluto di direzione, coordinamento e supervisione delle attività finanziarie e di gestione, anche ordinaria. La governance delle Società controllate si conforma ai seguenti principi: a) contenimento dei costi interni e miglioramento della efficienza; b) attuazione di procedure di verifica e revisione della spesa per il miglioramento dei risultati di gestione; c) perseguimento dell'equilibrio economico-finanziario, anche attraverso iniziative idonee allo scopo in un'ottica di armonizzazione e consolidamento con l'Amministrazione regionale; Gli organi di amministrazione e di direzione delle Società controllate uniformano la propria attività ai principi sopra indicati. La Regione approva preventivamente le seguenti operazioni: a) il bilancio di esercizio; b) il piano industriale triennale; c) l'affidamento del servizio di tesoreria; d) l'alienazione o dismissioni di immobili. In aderenza alle disposizioni di cui al D. Lgs. n. 118/2011 ed al fine di adottare metodologie e sistemi informativi omogenei per assicurare il consolidamento e la trasparenza dei conti pubblici in linea con le direttive dell'Unione Europea, le Società controllate procedono ai necessari adeguamenti a seguito di specifiche indicazioni operative fornite dalla Giunta regionale. .

Quota di fatturato realizzato in favore dell'ente o degli enti partecipanti	0
Modalità di individuazione del socio privato in caso di società mista[1]	In caso di individuazione di socio privato la scelta dovrà essere effettuata con procedura aperta
Informazioni di dettaglio in caso di società che eroga servizi pubblici locali di rilevanza economica	**Scadenza dell'affidamento** La Concessione statale ha scadenza 2043 DMIT 6 marzo 2003 **Presenza della relazione a motivazione della modalità di affidamento scelta (ex art. 34 D.L. 179/2012)** Sì ☐ NO X

C.1.4.c. MANAGEMENT E PERSONALE

Numero dipendenti	338
Numero amministratori	1
Compensi degli amministratori	€ 120.000,00 omnicomprensivo annuo lordo più € 30.000,00 retribuzione risultato

C.1.4.d. RISULTATI ECONOMICO -FINANZIARI

PARAMETRO	ANNO 2012	ANNO 2013	ANNO 2014
Utile / Perdita di Esercizio	Euro 1.015.676,00	Euro 1.025.991,00	N.D.
Patrimonio Netto	Euro 18.193.814,00	Euro 19.219.805,00	N.D.

[1] Il socio privato deve essere individuato tramite procedura ad evidenza pubblica e rivestire il doppio ruolo di socio finanziario e operativo.

C.1.5. **SDIR_N 5 PUGLIA VALORE IMMOBILIARE SRL**

C.1.5.a. ANAGRAFICA	
Cod. identificativo (come riportato nella scheda B)	SDir_n 5
Ragione Sociale	Puglia Valore Immobiliare Srl
Forma Giuridica (come riportato nella scheda B)	Società a responsabilità limitata
Codice Fiscale	07001290720
Partita IVA	07001290720
Data di costituzione	18.01.2010
Capitale sociale /Fondo di dotazione all'atto della costituzione	Euro 10.000,00
Stato attuale	In Attività
Oggetto sociale	La Società ha per oggetto esclusivo la realizzazione di una o più operazioni di cartolarizzazione, ai sensi dell'art. 84 della Legge 27.12.2002 n. 289 e delle disposizioni ivi richiamate, dei proventi derivanti dalla dismissione del patrimonio immobiliare non strumentale delle aziende sanitarie Locali (ASL) e Aziende Ospedaliere Pugliesi già di proprietà delle stesse e alienato alla Regione Puglia, relativamente al ripianamento del disavanzo sanitario in virtù di quanto previsto dall'art. 1 della Legge Regionale 5 giugno 2007 n. 16.
Settore di Attività	Altro (attività Società veicolo di cartolarizzazione)
Attività svolte	Cartolarizzazione
C.1.5.b. STRUTTURA SOCIETARIA E GOVERNANCE	
Tipo di partecipazione (diretta/indiretta)	**Se diretta, indicare gli estremi dell'eventuale delibera ex art. 3 comma 28 L. 244/2007 Rif. Sezione B.2.** DGR n. 812/2014; DGR n. 2121/2014; DGR n. 72/2015 **Se indiretta, indicare ente o società intermedia Rif. Sezione B.3.** DIRETTA

Indicare se si tratta di una società quotata nei mercati regolamentati	Sì ☐ NO X
Quota detenuta **Rif. Sezione B.2.**	100%
Ente controllante (in caso di partecipazione minoritaria)	Non applicabile
Eventuali altri soci (pubblici e privati)	Non applicabile
Modalità di esercizio del controllo analogo (se società interamente pubbliche)	La Regione svolge funzioni di indirizzo, indicando gli obiettivi dell'attività e dettando le eventuali direttive generali per raggiungerli; b) esercita attività di controllo forte, con poteri di ispezione e verifica, che si traduce in un potere assoluto di direzione, coordinamento e supervisione delle attività finanziarie e di gestione, anche ordinaria. La governance delle Società controllate si conforma ai seguenti principi: a) contenimento dei costi interni e miglioramento della efficienza; b) attuazione di procedure di verifica e revisione della spesa per il miglioramento dei risultati di gestione; c) perseguimento dell'equilibrio economico-finanziario, anche attraverso iniziative idonee allo scopo in un'ottica di armonizzazione e consolidamento con l'Amministrazione regionale; Gli organi di amministrazione e di direzione delle Società controllate uniformano la propria attività ai principi sopra indicati. La Regione approva preventivamente le seguenti operazioni: a) il bilancio di esercizio; b) il piano industriale triennale; c) l'affidamento del servizio di tesoreria; d) l'alienazione o dismissioni di immobili. In aderenza alle disposizioni di cui al D. Lgs. n. 118/2011 ed al fine di adottare metodologie e sistemi informativi omogenei per assicurare il consolidamento e la trasparenza dei conti pubblici in linea con le direttive dell'Unione Europea, le Società controllate procedono ai necessari adeguamenti a seguito di specifiche indicazioni operative fornite dalla Giunta regionale. .
Quota di fatturato realizzato in favore dell'ente o degli enti partecipanti	0
Modalità di individuazione del socio privato in caso di società mista	Non applicabile
Informazioni di dettaglio in caso di società che eroga servizi pubblici locali di rilevanza economica	**Scadenza dell'affidamento** Fare clic qui per immettere testo. **Presenza della relazione a motivazione della modalità di affidamento scelta (ex art. 34 D.L. 179/2012)** Sì ☐ NO X

C.1.5.c. MANAGEMENT E PERSONALE

Numero dipendenti	2
Numero amministratori	1
Compensi degli amministratori	€ 40.500,00 omnicomprensivo annuo lordo

C.1.5.d. RISULTATI ECONOMICO -FINANZIARI

PARAMETRO	ANNO 2012	ANNO 2013	ANNO 2014
Utile / Perdita di Esercizio	Euro 2.572,00	Euro 301,00	N.D.
Patrimonio Netto	Euro 69.353,00	Euro 69.654,00	N.D.

C.1.6. **SDIR_N 6 TERME DI SANTA CESAREA SPA**

C.1.6.a. ANAGRAFICA

Cod. identificativo (come riportato nella scheda B)	SDir_n 6
Ragione Sociale	Terme di S. Cesarea SpA
Forma Giuridica (come riportato nella scheda B)	Società per azioni
Codice Fiscale	01426070585
Partita IVA	00583840756
Data di costituzione	29.05.1961
Capitale sociale /Fondo di dotazione all'atto della costituzione	Euro 7.800.015,30
Stato attuale	In Attività
Oggetto sociale	Valorizzazione e sfruttamento delle acque termali e minerali esistenti e che venissero scoperte nel compendio termale, nonché le attività accessorie e complementari, quali la produzione e commercio, anche al minuto, delle stesse e di tutti i prodotti da esse derivati, ivi compresi: preparati chimici, farmacologici e cosmetici, la realizzazione e la gestione di centri di cura, riabilitazione e benessere, esercizi turistici, ricreativi, alberghieri e stabilimenti balneari.
Settore di Attività	Gestione terme e fonti, Servizi a domanda individuale per le persone (attività alberghiera e di ristorazione)
Attività svolte	Gestione attività termale, sfruttamento in concessione fonti minerarie, gestione in concessione di stabilimenti balneari, gestione alberghiera, bar e ristorazione, commercializzazione prodotti di dermocosmesi, centro benessere, gestione eventi e ricevimenti

C.1.6.b. STRUTTURA SOCIETARIA E GOVERNANCE

Tipo di partecipazione (diretta/indiretta)	**Se diretta, indicare gli estremi dell'eventuale delibera ex art. 3 comma 28 L. 244/2007 Rif. Sezione B.2.** DD.GG.RR. nn. 812/2014; 2121/2014

	Se indiretta, indicare ente o società intermedia **Rif. Sezione B.3.** DIRETTA
Indicare se si tratta di una società quotata nei mercati regolamentati	Sì ☐ NO X
Quota detenuta **Rif. Sezione B.2.**	50,4876%
Ente controllante (in caso di partecipazione minoritaria)	Non applicabile
Eventuali altri soci (pubblici e privati)	Comune di Santa Cesarea Terme 49,4721%; Provincia di Lecce 0,0021%; Comune di Poggiardo 0,0026%; Comune di Minervino di Lecce 0,0010%; Comune di Castro 0,0026%; SINT.EL S.r.l. 0,0026%; Salenetcom S.r.l. 0,0241%; De Vito Marina 0,0026%; Massimo Guida e Saracino Donato Pantaleo comproprietari 0,0026%
Modalità di esercizio del controllo analogo (se società interamente pubbliche)	Controllo analogo non applicabile alla fattispecie. Trattasi di società non interamente pubblica, con oggetto sociale recante attività non riconducibili alle finalità tipiche di pubbliche amministrazioni regionali. Trovano applicazione le disposizioni del codice civile e dello statuto.
Quota di fatturato realizzato in favore dell'ente o degli enti partecipanti	0
Modalità di individuazione del socio privato in caso di società mista[2]	In caso di individuazione di socio privato la scelta dovrà essere effettuata con procedura aperta
Informazioni di dettaglio in caso di società che eroga servizi pubblici locali di rilevanza economica	**Scadenza dell'affidamento** Titolare di due concessioni minerarie (Fonte Cupa e Fonte Palazzo), per lo sfruttamento di acque termali, in scadenza rispettivamente nel 2021 e nel 2034. **Presenza della relazione a motivazione della modalità di affidamento scelta (ex art. 34 D.L. 179/2012)** Sì ☐ NO X

[2] Il socio privato deve essere individuato tramite procedura ad evidenza pubblica e rivestire il doppio ruolo di socio finanziario e operativo.

C.1.6.c. MANAGEMENT E PERSONALE

Numero dipendenti	46 (forza media da bilancio 2013, inclusi TD e stagionali)
Numero amministratori	5
Compensi degli amministratori	Totale compensi previsti: Euro 37.800,00 omnicomprensivo annuo lordo (Presidente: Euro 10.800,00; Consiglieri di Amm.ne: Euro 6.750,00). Nel 2014, a seguito della messa in quiescenza del Direttore Generale, di nomina assembleare ai sensi di statuto, l'assemblea medesima, in considerazione del dettato normativo in materia di dismissione delle partecipazioni pubbliche ed in un'ottica tesa al contenimento della spesa, ha espresso orientamento favorevole ad un assetto organizzativo che prevede l'attribuzione di incarichi gestionali in capo a singoli Consiglieri con un compenso aggiuntivo che, complessivamente, non può superare il 25% della retribuzione annuale già percepita dal Direttore Generale. Il compenso del dirigente regionale nominato nel Consiglio di Amministrazione (al quale non sono stati comunque conferiti incarichi gestionali) è riversato, a norma di legge, all'Amministrazione regionale.

C.1.6.d. RISULTATI ECONOMICO -FINANZIARI

PARAMETRO	ANNO 2012	ANNO 2013	ANNO 2014
Utile / Perdita di Esercizio	Euro (480.049,00)	Euro (276.341,00)	N.D.
Patrimonio Netto	Euro 14.150.119,00	Euro 13.873.777,00	N.D.

C.1.6.e. **CONSIDERAZIONI DI SINTESI**

Sono in corso le procedure di dismissione della Società, disposte con DGR n. 2121/2014. Detta partecipazione fu acquisita dalla Regione Puglia a seguito dell'entrata in vigore della Legge n. 59/1997, art. 22 che disponeva il trasferimento dallo Stato alle Regioni delle funzioni amministrative in materia di ricerca e utilizzazione delle acque minerali e termali, nonché la vigilanza sulle attività relative, le partecipazioni azionarie, i beni, il personale, i patrimoni, i marchi e le pertinenze delle aziende termali, già inquadrate nel soppresso Ente autonomo gestione aziende termali (EAGAT). In ragione delle evoluzioni della normativa nazionale e comunitaria in materia di partecipazione pubblica e di tutela della concorrenza, tenuto conto che le finalità statutarie evidenziano la natura prettamente commerciale delle attività, e considerando la valenza che detta Società assume con riferimento ai servizi offerti, agli aspetti occupazionali e di indotto che caratterizzano la medesima quale elemento imprenditoriale di attrazione per il territorio su cui insiste, si rileva la non ricorrenza tanto dei caratteri di strumentalità normativamente sanciti rispetto agli scopi istituzionali della Regione, quanto di quelli di "servizio di interesse generale" così come intesi dalla vigente normativa. Tali motivazioni sono a base del procedimento di dismissione già in corso.

C.1.7. SDIR_N 7 STP TERRA D'OTRANTO SPA

C.1.7.a. ANAGRAFICA

Cod. identificativo (come riportato nella scheda B)	SDir_n 7
Ragione Sociale	STP Terra d'Otranto SpA
Forma Giuridica (come riportato nella scheda B)	Società per azioni
Codice Fiscale	00396610750
Partita IVA	00396610750
Data di costituzione	17.03.1976
Capitale sociale /Fondo di dotazione all'atto della costituzione	Euro 120.000,00
Stato attuale	In Attività
Oggetto sociale	Servizi di trasporto pubblico locale su concessione, a seguito di specifica procedura di gara.
Settore di Attività	Trasporto pubblico locale
Attività svolte	Servizi Trasporti pubblici locali urbani ed extraurbani

C.1.7.b. STRUTTURA SOCIETARIA E GOVERNANCE

Tipo di partecipazione (diretta/indiretta)	**Se diretta, indicare gli estremi dell'eventuale delibera ex art. 3 comma 28 L. 244/2007 Rif. Sezione B.2.** Legge Regionale n. 14/2011, art. 17; DGR n. 897/2012; DGR n. 1533/2014 **Se indiretta, indicare ente o società intermedia Rif. Sezione B.3.** Non applicabile

Indicare se si tratta di una società quotata nei mercati regolamentati	Sì ☐ NO X
Quota detenuta **Rif. Sezione B.2.**	29,19%
Ente controllante (in caso di partecipazione minoritaria)	Amministrazione Provinciale di Lecce
Eventuali altri soci (pubblici e privati)	Provincia di Lecce: 69,01%; Comuni di Gallipoli, Leverano e Surbo: 1,80%
Modalità di esercizio del controllo analogo (se società interamente pubbliche)	Pur essendo la Società a totale partecipazione pubblica, la percentuale di partecipazione della Regione, in assenza di alcun tipo di patto tra soci, non consente esercizio del controllo analogo all'Amministrazione Regionale, cui non sono riconosciuti rappresentanti negli organi di amministrazione e di controllo. Tuttavia la Regione è stata parte attiva del percorso di riorganizzazione aziendale e di risanamento che ha interessato la Società nell'ultimo triennio.
Quota di fatturato realizzato in favore dell'ente o degli enti partecipanti	0
Modalità di individuazione del socio privato in caso di società mista[3]	Non applicabile
Informazioni di dettaglio in caso di società che eroga servizi pubblici locali di rilevanza economica	**Scadenza dell'affidamento** **Concessione in scadenza al 30 giugno 2018** **Presenza della relazione a motivazione della modalità di affidamento scelta (ex art. 34 D.L. 179/2012)** Sì ☐ NO X

[3] Il socio privato deve essere individuato tramite procedura ad evidenza pubblica e rivestire il doppio ruolo di socio finanziario e operativo.

C.1.7.c. MANAGEMENT E PERSONALE

Numero dipendenti	185
Numero amministratori	1
Compensi degli amministratori	Euro 46.406,64 oltre rimborso spese chilometrico e spese documentate connesse al mandato

C.1.7.d. RISULTATI ECONOMICO -FINANZIARI

PARAMETRO	ANNO 2012	ANNO 2013	ANNO 2014
Utile / Perdita di Esercizio	Euro 37.370,00	Euro 13.707,00	N.D.
Patrimonio Netto	Euro 159.953,00	Euro 518.955,00	N.D.

C.1.7.e. **CONSIDERAZIONI DI SINTESI**

Ai sensi dell'art. 3, comma 27, della legge 244/2007 per la Società STP Terre d'Otranto SpA (confluita a patrimonio della Regione a seguito della messa in liquidazione dell'Ente Regionale Trasporti), sono state da tempo attivate le procedure di dismissione, ormai in fase di definizione. La partecipazione della Regione Puglia non trova infatti ragione alcuna di carattere istituzionale, attesa la natura dell'attività facente capo alla stessa. Né può sostenersi che la motivazione della partecipazione possa ritrovarsi nella caratteristica di "servizio di interesse generale": infatti, tale elemento ricorrerebbe, per la Regione, laddove il servizio in parola fosse riferito all'intero territorio regionale e l'Amministrazione Regionale partecipasse alle altre Società che gestiscono analogo servizio per gli altri territori pugliesi. Per altro verso è da rilevare come, in applicazione dei principi di sussidiarietà, di differenziazione e di adeguatezza, le funzioni amministrative di interesse provinciale in materia di trasporti pubblici locali è stata ricondotta ai sensi e per gli effetti dell'art. 19 del D.lgs. 267/2000, alle provincie.

D. ANALISI DI COERENZA E CONFORMITÀ

D.1. QUADRO DI SINTESI DELL'ANALISI

COD. IDENTIFICATIVO	DENOMINAZIONE/ RAGIONE SOCIALE	ATTIVITÀ DELLA SOCIETÀ	VALUTAZIONE COERENZA		VALUTAZIONE CONFORMITÀ NORMATIVA		
			CATEGORIA SETTORIALE	GIUDIZIO SINTETICO	CONFORME ALLA NORMATIVA	NON CONFORME	
						SANABILE	NON SANABILI
SDir_n 1	Puglia-Sviluppo SpA Società in house	Organismo intermedio, nell'attuazione di regimi di aiuto alle imprese; 2.Gestione di strumenti di ingegneria finanziaria nella forma del "Fondo di Controgaranzia", del "Fondo di Tranched Cover", del "Fondo Microcredito d'Impresa della Puglia" e del "Fondo per il sostegno dell'internazionalizzazione delle P.M.I. pugliesi"; 3.Gestione, promozione e sviluppo degli incubatori di impresa di Modugno e Casarano	Attività strumentali	Coerente	SI	☐	☐

COD. IDENTIFICATIVO	DENOMINAZIONE/ RAGIONE SOCIALE	ATTIVITÀ DELLA SOCIETÀ	VALUTAZIONE COERENZA		VALUTAZIONE CONFORMITÀ NORMATIVA		
			CATEGORIA SETTORIALE	GIUDIZIO SINTETICO	CONFORME ALLA NORMATIVA	NON CONFORME	
						SANABILE	NON SANABILI
SDir_n 2	Innova-Puglia SpA Società in house	Organismo intermedio per l'attuazione di programmi comunitari e di interventi agevolativi nel campo della ricerca e innovazione; Centrale unica di committenza e Stazione unica appaltante; Gestione di banche dati e sistemi informativi a valenza strategica regionale; Progettazione, sviluppo e implementazione sistema informativo regionale; Progettazione, realizzazione e gestione di infrastrutture pubbliche ICT.	Attività strumentali	Coerente	SI	☐	☐

Cod. identificativo	Denominazione/ Ragione Sociale	Attività della società	Valutazione coerenza		Valutazione conformità normativa		
			Categoria settoriale	Giudizio sintetico	Conforme alla normativa	Non conforme	
						Sanabile	Non sanabili
SDir_n 3	Acquedotto Pugliese SpA	Gestione Servizio idrico Integrato	Servizi di interesse economico generale	Coerente	SI	☐	☐
Cod. identificativo	Denominazione/ Ragione Sociale	Attività della società	Valutazione coerenza		Valutazione conformità normativa		
			Categoria settoriale	Giudizio sintetico	Conforme alla normativa	Non conforme	
						Sanabile	Non sanabili
SDir_n 4	Aeroporti di Puglia SpA	Gestione Servizi Aeroportuali	Servizi di interesse economico generale	Coerente	SI	☐	☐
Cod. identificativo	Denominazione/ Ragione Sociale	Attività della società	Valutazione coerenza		Valutazione conformità normativa		
			Categoria settoriale	Giudizio sintetico	Conforme alla normativa	Non conforme	
						Sanabile	Non sanabili
SDir_n 5	Puglia Valore Immobiliare Srl	Cartolarizzazione	Attività strumentali	Coerente	SI	☐	☐
Cod. identificativo	Denominazione/ Ragione Sociale	Attività della società	Valutazione coerenza		Valutazione conformità normativa		
			Categoria settoriale	Giudizio sintetico	Conforme alla normativa	Non conforme	
						Sanabile	Non sanabili
SDir_n 6	Terme di S. Cesarea SpA (in dismissione)	Gestione terme e fonti	Altro	Non coerente	NO	☐	X
Cod. identificativo	Denominazione/ Ragione Sociale	Attività della società	Valutazione coerenza		Valutazione conformità normativa		
			Categoria settoriale	Giudizio sintetico	Conforme alla normativa	Non conforme	
						Sanabile	Non sanabili
SDir_n 7	STP Terra d'Otranto (in dismissione)	Servizi Trasporti pubblici locali urbani ed extraurbani	Servizi di interesse generale	Non coerente	NO	☐	X

D.2. MOTIVAZIONI DEL GIUDIZIO DI CONFORMITÀ PER LE PARTECIPAZIONI CATALOGATE IN "ALTRO".
In caso di partecipazione diretta è possibile far riferimento alla delibera eventualmente adottata ai sensi della L. 244/2007, art.3 coma 28
Ad esito dell'adozione degli atti di ricognizione, le Società per le quali sono state rilevate non conformità sono state oggetto di procedure di dismissione.

D.3. DETTAGLI IN MERITO ALLE DIFFORMITÀ RILEVATE
Ad esito della ricognizione non si rilevano difformità sanabili, conseguentemente, per le partecipazioni non conformi sono state attivate procedure di dismissione
Le difformità rilevate attengono l'assenza del carattere di strumentalità rispetto ai fini propri dell'Ente Regione. In particolare, mentre per le Società di Trasporti Pubblici Locali le funzioni statutariamente svolte sono relative ad ambiti territoriali che per sussidiarietà hanno visto l'attribuzione delle relative funzioni alle Provincie, per quanto attiene la Società termale, rileva lo svolgimento di attività tipicamente industriali e commerciali connesse al settore nel quale la medesima società opera.

E. VERIFICA RAPPORTO AMMINISTRATORI / DIPENDENTI

E.1. QUADRO DI SINTESI DELL'ANALISI

COD. IDENTIFICATIVO	DENOMINAZIONE/ RAGIONE SOCIALE	N. AMMINISTRATORI	N. DIPENDENTI	GIUDIZIO SINTETICO
Sdir_1	PugliaSviluppo SpA - Società in house	1	77	congruo
Sdir_2	InnovaPuglia SpA - Società in house	3	185	congruo
Sdir_3	Acquedotto Pugliese SpA	1	1883	congruo
Sdir_4	Aeroporti di Puglia SpA	1	338	congruo
Sdir_5	Puglia Valore Immobiliare Srl	1	2	congruo

E.2. CONSIDERAZIONI IN MERITO ALLE EVIDENZE DELL'ANALISI

Il numero di dipendenti della Società Puglia Valore Immobiliare è così dimensionato in considerazione della circostanza che la Società si avvale, nello svolgimento delle proprie attività, di operatori specializzati (*arranger* finanziario per la concessione dell'anticipazione, società di commercializzazione immobiliare).

F. VERIFICA DI ANALOGIE E SIMILARITÀ

F.1. QUADRO DI SINTESI DELL'ANALISI

SETTORE ATTIVITÀ	CODICI IDENTIFICATIVI PARTECIPATE														
	NS_1	NS_2	NS_3	NS_4	NS_5	NS_6	NS_7	NS_8	NS_9	NS_10	SDir_1	SDir_2	SDir_3	SDir_4	SDir_5
VERIFICA ANALOGIE E SIMILARITÀ (S/N)	N	N	N	N	N	N	N	N	N	N	N	N	N	N	N
MOBILITÀ E TRASPORTI	x	☐	☐	☐	☐	☐	☐	☐	☐	☐	☐	☐	☐	☐	☐
SANITÀ	☐	x	☐	☐	☐	☐	☐	☐	☐	☐	☐	☐	☐	☐	☐
ISTRUZIONE UNIVERSITARIA	☐	☐	x	☐	☐	☐	☐	☐	☐	☐	☐	☐	☐	☐	☐
TUTELA DELL'AMBIENTE	☐	☐	☐	x	☐	☐	☐	☐	☐	☐	☐	☐	☐	☐	☐
FORESTAZIONE E IMPIANTI IRRIGUI	☐	☐	☐	☐	x	☐	☐	☐	☐	☐	☐	☐	☐	☐	☐
RICERCA E INNOVAZIONE TECNOLOGICA	☐	☐	☐	☐	☐	x	☐	☐	☐	☐	☐	☐	☐	☐	☐
TURISMO	☐	☐	☐	☐	☐	☐	x	☐	☐	☐	☐	☐	☐	☐	☐
RICERCHE E STUDI SOCIO-ECONOMICI	☐	☐	☐	☐	☐	☐	☐	x	☐	☐	☐	☐	☐	☐	☐
SPETTACOLO DAL VIVO	☐	☐	☐	☐	☐	☐	☐	☐	x	☐	☐	☐	☐	☐	☐
ATTRAZIONE PRODUZIONE CINEMATOGRAFICHE E TELEVISIVE E SOSTEGNO ALLA PRODUZIONE DI OPERE CINEMATOGRAFICHE	☐	☐	☐	☐	☐	☐	☐	☐	☐	x	☐	☐	☐	☐	☐
SERVIZI ALLE IMPRESE	☐	☐	☐	☐	☐	☐	☐	☐	☐	☐	x	☐	☐	☐	☐
INFORMATICA E ATTIVITÀ PROFESSIONALI, SCIENTIFICHE E TECNICHE	☐	☐	☐	☐	☐	☐	☐	☐	☐	☐	☐	x	☐	☐	☐
GESTIONE SERVIZIO IDRICO INTEGRATO	☐	☐	☐	☐	☐	☐	☐	☐	☐	☐	☐	☐	x	☐	☐
GESTIONE SCALI AEROPORTUALI	☐	☐	☐	☐	☐	☐	☐	☐	☐	☐	☐	☐	☐	x	☐
CARTOLARIZZAZIONE	☐	☐	☐	☐	☐	☐	☐	☐	☐	☐	☐	☐	☐	☐	x

F.2. CONSIDERAZIONI IN MERITO ALLE EVIDENZE DELL'ANALISI

Non si registrano duplicazioni né sovrapposizioni di attività tra gli Enti strumentali e le Società partecipate che rispettano i criteri di conformità per il mantenimento.

G. VERIFICA DELLE PERFORMANCE ECONOMICO-FINANZIARIE

G.1. RISULTATI ECONOMICI E REDDITUALI

G.1.1. PUGLIASVILUPPO SPA – SDIR_1

PARAMETRO	ANNO 2012	ANNO 2013	ANNO 2014
N. dipendenti (divisi per categoria professionale)	Dirigenti 4 Quadri e dip. a t.i. 59 Dipendenti a t.d. 9 Interinali 5 **Totale 77**	Dirigenti 4 Quadri e dip. a t.i. 58 Dipendenti a t.d. 10 Interinali 3 **Totale 75**	n.d.
Costo totale del Personale	€ 4.081.860	€ 4.169.371	n.d.
Costo totale della Produzione	€ 6.319.741	€ 6.275.511	n.d.
Ricavi totali (Valore Totale della Produzione)	€ 6.609.719	€ 6.862.347	n.d.
Utile / Perdita di Esercizio	€ 281.669	€ 324.323	n.d.
Patrimonio Netto	€ 10.478.492	€ 10.548.219	n.d.
ROE Reddito Netto / Patrimonio Netto	2,69%	3,07%	n.d.
ROA Utile Netto / Totale Attivo	0,28%	0,20%	n.d.
ROI Risultato Gestione caratteristica (Risultato operativo)/ Totale Attivo	n.d.	n.d	n.d.
ROS Risultato Gestione caratteristica (Risultato operativo) / Fatturato	12,95%	47,52%	n.d.
ONEROSITÀ GESTIONE FINANZIARIA Oneri finanziari / Totale Debiti	0,007%	0,002%	n.d.
INDICE DI DISPONIBILITÁ CORRENTE Attivo circolante / Debiti a breve termine	1,03	1,02	n.d.
QUOZIENTE DI STRUTTURA PRIMARIO Patrimonio Netto / Immobilizzazioni Nette	1,16	1,24	n.d.
LEVA FINANZIARIA Totale Attivo / Patrimonio Netto	9,41	15,18	n.d.
QUOZIENTE DI STRUTTURA SECONDARIO (Patrimonio Netto + Debiti a medio-lungo termine) / Immobilizzazioni Nette	1,29	1,40	n.d.
TURNOVER CAPITALE INVESTITO Fatturato / (Totale attivo – Immobilizzazioni finanziarie)	0,02	0,007	n.d.

G.1.2. **INNOVAPUGLIA SPA – SDIR_2**

PARAMETRO	ANNO 2012	ANNO 2013	ANNO 2014
N. dipendenti (divisi per categoria professionale)	Dirigenti 4 Quadri 32 Impiegati 161 **Totale 197**	Dirigenti 4 Quadri 30 Impiegati 151 **Totale 185**	n.d.
Costo totale del Personale	€ 11.572.304	€ 10.937.356	n.d.
Costo totale della Produzione	€ 25.407.448	€ 24.088.330	n.d.
Ricavi totali (Valore Totale della Produzione)	€ 26.979.412	€ 25.597.039	n.d.
Utile / Perdita di Esercizio	€ 311.173	€ 108.491	n.d.
Patrimonio Netto	€ 2.270.896	€ 2.379.387	n.d.
ROE Reddito Netto / Patrimonio Netto	13,70%	4,56%	n.d.
ROA Utile Netto / Totale Attivo	0,28%	0,09%	n.d.
ROI Risultato Gestione caratteristica (Risultato operativo)/ Totale Attivo	18,04%	6,57%	n.d.
ROS Risultato Gestione caratteristica (Risultato operativo) / Fatturato	1,98%	2,70%	n.d.
ONEROSITÀ GESTIONE FINANZIARIA Oneri finanziari / Totale Debiti	0,32%	0,23%	n.d.
INDICE DI DISPONIBILITÁ CORRENTE Attivo circolante / Debiti a breve termine	1,04	1,05	n.d.
QUOZIENTE DI STRUTTURA PRIMARIO Patrimonio Netto / Immobilizzazioni Nette	0,58	0,71	n.d.
LEVA FINANZIARIA Totale Attivo / Patrimonio Netto	49,08	50,13	n.d.
QUOZIENTE DI STRUTTURA SECONDARIO (Patrimonio Netto + Debiti a medio-lungo termine) / Immobilizzazioni Nette	1,91	2,17	n.d.
TURNOVER CAPITALE INVESTITO Fatturato / (Totale attivo – Immobilizzazioni finanziarie)	0,17	0,12	n.d.

G.1.3. **ACQUEDOTTO PUGLIESE SPA – SDIR_3**

PARAMETRO	ANNO 2012	ANNO 2013	ANNO 2014
N. dipendenti (divisi per categoria professionale)	Dirigenti 33 Quadri 56 Impiegati 1810 **Totale 1899**	Dirigenti 33 Quadri 61 Impiegati 1789 **Totale 1883**	n.d.
Costo totale del Personale	€ 91.163.725	€ 90.651.145	n.d.
Costo totale della Produzione	€ 428.658.801	€ 433.577.313	n.d.
Ricavi totali (Valore Totale della Produzione)	€ 457.932.731	€ 479.000.260	n.d.
Utile / Perdita di Esercizio	€ 16.747.710	€ 36.135.472	n.d.
Patrimonio Netto	€ 259.935.972	€ 296.071.444	n.d.
ROE Reddito Netto / Patrimonio Netto	6,44%	12,20%	n.d.
ROA Utile Netto / Totale Attivo	1,02%	1,88%	n.d.
ROI Risultato Gestione caratteristica (Risultato operativo)/ Totale Attivo	6,52%	10,09%	n.d.
ROS Risultato Gestione caratteristica (Risultato operativo) / Fatturato	7,43%	10,94%	n.d.
ONEROSITÀ GESTIONE FINANZIARIA Oneri finanziari / Totale Debiti	2,05%	1,94%	n.d.
INDICE DI DISPONIBILITÁ CORRENTE Attivo circolante / Debiti a breve termine	0,90	1,21	n.d.
QUOZIENTE DI STRUTTURA PRIMARIO Patrimonio Netto / Immobilizzazioni Nette	0,22	0,23	n.d.
LEVA FINANZIARIA Totale Attivo / Patrimonio Netto	6,29	6,50	n.d.
QUOZIENTE DI STRUTTURA SECONDARIO (Patrimonio Netto + Debiti a medio-lungo termine) / Immobilizzazioni Nette	0,87	1,04	n.d.
TURNOVER CAPITALE INVESTITO Fatturato / (Totale attivo – Immobilizzazioni finanziarie)	0,28	0,25	n.d.

G.1.4. **AEROPORTI DI PUGLIA SPA – SDIR_4**

PARAMETRO	ANNO 2012	ANNO 2013	ANNO 2014
N. dipendenti (divisi per categoria professionale)	Dirigenti 7 Impiegati 197 Operai 124 **Totale 328**	Dirigenti 7 Impiegati 210 Operai 121 **Totale 338**	n.d.
Costo totale del Personale	€ 18.166.778	€ 17.947.847	n.d.
Costo totale della Produzione	€ 77.931.255	€ 75.776.658	n.d.
Ricavi totali (Valore Totale della Produzione)	€ 83.058.644	€ 80.992.718	n.d.
Utile / Perdita di Esercizio	€ 1.015.676	€ 1.025.991	n.d.
Patrimonio Netto	€ 18.193.814	€ 19.219.805	n.d.
ROE Reddito Netto / Patrimonio Netto	5,58%	5,34%	n.d.
ROA Utile Netto / Totale Attivo	0,30%	0,315%	n.d.
ROI Risultato Gestione caratteristica (Risultato operativo)/ Totale Attivo	n.d.	6,53%	n.d.
ROS Risultato Gestione caratteristica (Risultato operativo) / Fatturato	11,21%	12,52%	n.d.
ONEROSITÀ GESTIONE FINANZIARIA Oneri finanziari / Totale Debiti	1,74%	1,92%	n.d.
INDICE DI DISPONIBILITÁ CORRENTE Attivo circolante / Debiti a breve termine	0,66	0,60	n.d.
QUOZIENTE DI STRUTTURA PRIMARIO Patrimonio Netto / Immobilizzazioni Nette	0,842	0,842	n.d.
LEVA FINANZIARIA Totale Attivo / Patrimonio Netto	18,89	16,92	n.d.
QUOZIENTE DI STRUTTURA SECONDARIO (Patrimonio Netto + Debiti a medio-lungo termine) / Immobilizzazioni Nette	0,962	0,955	n.d.
TURNOVER CAPITALE INVESTITO Fatturato / (Totale attivo – Immobilizzazioni finanziarie)	0,16	0,16	n.d.

G.1.5. **PUGLIA VALORE IMMOBILIARE SRL – SDIR_5**

PARAMETRO	ANNO 2012	ANNO 2013	ANNO 2014
N. dipendenti (divisi per categoria professionale)	Co.Co. Pro. 2 Totale 2	Co.Co. Pro. 2 Totale 2	Co.Co. Pro. 2 Totale 2
Costo totale del Personale	€ 6.207	€ 13.809	n.d.
Costo totale della Produzione	€ 94.070	€ 131.651	n.d.
Ricavi totali (Valore Totale della Produzione)	€ 102.518	€ 135.804	n.d.
Utile / Perdita di Esercizio	€ 2.572	€ 301	n.d.
Patrimonio Netto	€ 69.353	€ 69.654	n.d.
ROE Reddito Netto / Patrimonio Netto	3,71%	0,43%	n.d.
ROA Utile Netto / Totale Attivo	2,27%	0,20%	n.d.
ROI Risultato Gestione caratteristica (Risultato operativo)/ Totale Attivo	n.a	n.a	n.d.
ROS Risultato Gestione caratteristica (Risultato operativo) / Fatturato	Voce A1 del CE = 0	Voce A1 del CE = 0	n.d.
ONEROSITÀ GESTIONE FINANZIARIA Oneri finanziari / Totale Debiti	0	0	n.d.
INDICE DI DISPONIBILITÁ CORRENTE Attivo circolante / Debiti a breve termine	2,98	1,96	n.d.
QUOZIENTE DI STRUTTURA PRIMARIO Patrimonio Netto / Immobilizzazioni Nette	Non sono presenti immobilizzazioni	Non sono presenti immobilizzazioni	n.d.
LEVA FINANZIARIA Totale Attivo / Patrimonio Netto	1,63	2,25	n.d.
QUOZIENTE DI STRUTTURA SECONDARIO (Patrimonio Netto + Debiti a medio-lungo termine) / Immobilizzazioni Nette	Non sono presenti immobilizzazioni	Non sono presenti immobilizzazioni	n.d.
TURNOVER CAPITALE INVESTITO Fatturato / (Totale attivo – Immobilizzazioni finanziarie)	Voce A1 del CE = 0	Voce A1 del CE = 0	n.d.

DECRETO DEL PRESIDENTE DELLA GIUNTA REGIONALE 13 aprile 2015, n. 207

Art. 35, comma 2 L.R. n. 27 del 13.08.98. Autorizzazione cattura fauna selvatica a scopo scientifico. CEES - Università di Oslo.

IL PRESIDENTE DELLA GIUNTA REGIONALE

VISTA la L.R. n. 27 del 13 agosto 1998, attuativa della normativa statale n. 157/92, che all'art. 35 comma 2 dispone che la Regione Puglia, su parere dell'ISPRA (ex INFS), può autorizzare, a scopo di studio e ricerca scientifica, esclusivamente gli Istituti scientifici delle Università e del Consiglio nazionale delle ricerche e i Musei di storia naturale ad effettuare la cattura e l'utilizzazione di mammiferi ed uccelli, nonché il prelievo di uova, nidi e piccoli nati;

RILEVATO che il CEES dell'Università di Oslo, nella persona del prof. Glenn-Peter Saetre ha richiesto, con istanza datata 26.02.2015, nell'ambito di apposito progetto, il rilascio dell'autorizzazione alla cattura temporanea di esemplari di "Passera d'Italia" (Passer italiae) e "Passera sarda" (Passer ispanioleusis);

TENUTO CONTO che detta cattura, da effettuarsi da parte di specifico personale indicato nella precitata richiesta, deve avvenire sul territorio regionale nel periodo compreso tra il 15.05.2015 e il 15.06.2017 per complessivi 500 (cinquecento) individui di "Passera d'Italia" e 500 (cinquecento) individui di "Passera sarda", con un massimo di 200 (duecento) individui annui (2015-2016 e 2017) e per specie;

CONSIDERATO che l'ISPRA, all'uopo interessata, con nota prot. n. 11177/T-A 31 dell' 11.03.2015 ha espresso parere favorevole alla cattura di nr 500 (cinquecento) esemplari delle specie in parola e con i precitati contingenti, suggerendo, al contempo, l'inanellamento di detti selvatici da operarsi da parte di personale debitamente autorizzato dalla Regione Puglia (art. 35 comma 3 LR. n. 27/98);

RITENUTO di dover procedere, ai sensi della vigente legislazione, al rilascio dell'autorizzazione in parola;

DECRETA

Di autorizzare il CEES dell'Università di Oslo, nella persona del prof. Glenn-Peter Saetre, per le motivazioni e secondo i termini indicati in premessa, alla cattura temporanea, con relativo inanellamento, di nr 500 esemplari di "Passera d'Italia" e nr 500 esemplari di "Passera sarda" nel territorio regionale negli anni 2015 , 2016 e 2017;

Di invitare detto Università alla pedissequa osservanza, nelle operazioni di che trattasi, delle indicazioni riportate nella richiamata nota dell'ISPRA, ivi compreso l'invio a detto Istituto e al Servizio Caccia regionale delle risultanze delle attività in parola;

Di notificare, per il tramite del Servizio Caccia e Pesca regionale, il presente provvedimento al prof. Glenn-Peter Saetre del CEES dell'Università di Oslo e all'ISPRA;

Di dare atto che il presente provvedimento non comporta impegni di spesa e che dallo stesso non scaturiranno oneri di natura finanziaria per la Regione Puglia;

Di dare atto che il presente provvedimento è di competenza del Presidente G.R. ai sensi dell'art. 4 lett. K L.R. 7/97 e art. 35 LR. 27/98.

Di pubblicare il presente provvedimento sul BURP ai sensi della lettera G dell'art. 6 della L.R. n. 13 del 12.04.1994.

Bari, addì 13 aprile 2015

VENDOLA

DECRETO DEL PRESIDENTE DELLA GIUNTA REGIONALE 13 aprile 2015, n. 208

Art. 62 L.R. n. 27 del 13.08.98. Riconoscimento regionale dell'Associazione Venatoria C.P.A., ai sensi della D.G.R. n. 4403 del 29.12.1998.

IL PRESIDENTE DELLA GIUNTA REGIONALE

VISTA l'art. 62 della L.R. n. 27 del 13 agosto 1998

con la quale si dispone il riconoscimento, da parte della Regione, delle Associazioni venatorie costituite con atto pubblico, che dimostrino di:

a) avere finalità ricreative, formative e tecnico-venatorie;
b) avere ordinamento democratico e una stabile organizzazione a carattere regionale con adeguati organi periferici;
c) avere un numero di iscritti non inferiori ad un quindicesimo dei cacciatori residenti nella Regione;

ATTESO che lo stesso art. 62 prescrive che le associazioni interessate sono riconosciute con decreto del Presidente della Giunta Regionale, su istanza documentata dell'interessato;

RICHIAMATA la deliberazione di Giunta Regionale n. 4403 del 29.12.1998, con la quale si determinano le norme procedurali per il riconoscimento regionale delle Associazioni venatorie fissando i seguenti criteri:

1) per quanto riguarda i requisiti di cui ai punti a) e b) del citato art. 62, gli stessi devono essere desunti dallo Statuto sociale, o altro atto pubblico equipollente, da cui scaturiscano le finalità ricreative, formative e tecnico-venatorie, nonché l'ordinamento democratico;
2) per quanto concerne la stabile organizzazione a carattere regionale, con adeguati organi periferici, la stessa deve essere attestata con dichiarazione sostitutiva di atto di notorietà, resa da parte del legale rappresentante dell'associazione;
3) per quanto attiene il requisito di cui alla lettera c) del citato articolo, la dimostrazione del numero di iscritti deve essere attestata dal legale rappresentante dell'associazione con le stesse modalità indicate al precedente punto 2). A supporto di quanto innanzi precisato potrà essere richiesta altra documentazione probatoria (tabulato nominativo delle polizze assicurative rilasciate agii iscritti, come previsto dall'art. 23 punto e) della L.R. n. 27/98;
4) al fine di acclarare che il numero degli iscritti sia non inferiore ad un quindicesimo dei cacciatori residenti nella Regione, si farà riferimento ai dati statistici in possesso del Servizio Caccia e Pesca regionale per l'annata venatoria in corso al momento della domanda ovvero di quella precedente;

VISTA l'istanza della Associazione C.P.A. del 07.02.2015 - prot. n. 11/2015 nonché la nota integrativa della stessa Associazione del 12.03.2015 - prot. n. 16/2015 con le quali si richiede il riconoscimento regionale della stessa, ai sensi dell'art. 62 della L.R. n. 27/98, dichiarando, nel contempo, il possesso dei requisiti di cui alla citata normativa;

PRESO ATTO che alle predette istanze sono allegati lo Statuto Sociale nonché il tabulato della Compagnia Assicurazioni "BRIT INSURANCE", da cui risultano i tesserati assicurati dell'Associazione C.P.A. dell'annata venatoria 2014/2015 pari a 2.408 (duemilaquattrocentootto);

DATO ATTO che il numero dei cacciatori residenti in Puglia per l'annata venatoria 2014/2015 è pari a 21.838, ultimo dato ufficiale che sarà riportato nel Programma Venatorio regionale 2015/2016 e che, pertanto, un quindicesimo dei cacciatori di che trattasi è pari a 1.456;

RITENUTO di dover procedere, ai sensi della vigente legislazione, al riconoscimento dell'Associazione in parola;

DECRETA

Di riconoscere, ai sensi e per gli effetti dell'art. 62 della L.R. n. 27/98 ed in attuazione della DGR n. 4403 del 29.12.1998, l'Associazione venatoria C.P.A., in quanto in possesso di tutti i requisiti richiesti dalla citata normativa;

Di dare mandato al Servizio Caccia e Pesca regionale di notificare il presente provvedimento alle Province pugliesi e alla Città Metropolitana di Bari, nonché all'Associazione venatoria C.P.A. - Delegazione regionale Puglia;

Di delegare il predetto Servizio Caccia e Pesca regionale di acquisire di anno in anno la documentazione comprovante il numero degli iscritti del C.P.A. Puglia, con le modalità e i termini di cui alla DGR n. 4403/98 e con la prescrizione che, ove il

numero dei soci iscritti alla stessa risulti inferiore ad un quindicesimo dei cacciatori residenti in Puglia, lo stesso Servizio rediga il relativo Decreto di revoca da sottoporre al Presidente della Giunta Regionale;

Di dare atto che il presente provvedimento non comporta impegni di spesa e che dallo stesso non scaturiranno oneri di natura finanziaria per la Regione Puglia;

Di dare atto che il presente provvedimento è di competenza del Presidente G.R. ai sensi dell'art. 4 lett. K LR. 7/97 e art. 62L.R. 27/98.

Di pubblicare il presente provvedimento sul BURP ai sensi della lettera G dell'art. 6 della L.R. n. 13 del 12.04.1994.

Bari, addì 13 aprile 2015

VENDOLA

DETERMINAZIONE DEL DIRIGENTE SERVIZIO AGRICOLTURA 2 aprile 2015, n. 74

Legge n. 4 del 3 febbraio 2011 - Disciplinare di Produzione Integrata Regione Puglia.

L'anno 2015, il giorno 2/04/2015 del mese di marzo in Bari, presso la sede dell'Area Politiche per lo Sviluppo Rurale - Lungomare Nazario Sauro 45/47,

IL DIRIGENTE A.I. DELL'UFFICIO INNOVAZIONE E CONOSCENZA IN AGRICOLTURA

sulla base dell'istruttoria effettuata dall'Ufficio, riferisce:

Visto il Regolamento (CE) n. 1698/2005 del Consiglio del 20 settembre 2005 sul sostegno allo sviluppo rurale da parte del Fondo europeo agricolo per lo sviluppo rurale (FEASR);

Visto il Regolamento (CE) n. 1974/2006 della Commissione del 15 dicembre 2006 sul sostegno allo sviluppo rurale da parte del Fondo europeo agricolo per lo sviluppo rurale (FEASR);

Vista la legge n. 4 del 3 febbraio 2011 recante disposizioni in materia di etichettatura e di qualità dei prodotti alimentari che all'art 2 comma 3, istituisce il sistema di qualità nazionale di produzione integrata;

Visto l'accordo raggiunto in sede di conferenza permanente tra lo Stato, le regioni e le Province autonome di Trento e Bolzano n. 75/CSR del 20 marzo 2008 concernente le procedure per l'istituzione del Sistema di qualità nazionale di produzione integrata;

Visto il Decreto ministeriale 2722 del 17 aprile 2008 con quale viene istituito il Comitato di produzione integrata (CPI), organizzato in gruppi specialistici, con il compito di definire le Linee guida nazionali di produzione integrata (LGNPI), verificare la conformità dei disciplinari regionali alle predette Linee guida nazionali e definire le Linee guida nazionali per la redazione dei piani di controllo;

Visto il Decreto 8 maggio 2014, Attuazione dell'articolo 2, comma 6, della legge 3 febbraio 2011, n. 4 recante «Disposizioni in materia di etichettatura e di qualità dei prodotti alimentari», che disciplina il Sistema di qualità nazionale di produzione integrata (SQNPI).

Visto le linee guida "Principi e criteri generali per le pratiche agronomiche della produzione integrata" redatte dal Gruppo Tecniche Agronomiche (GTA) e approvate in data 4.12.2014 dall'Organismo Tecnico Scientifico (OTS) di cui all' art. 3 del DM 4890 dell'8 maggio 2014.

Dato atto che i contenuti della proposta di "Disciplinare di Produzione Integrata Regione Puglia", sono stati concordati e condivisi con l'Ufficio Osservatorio Fitosanitario regionale, responsabile per le norme eco-sostenibili per la difesa fitosanitaria e il controllo delle infestanti delle colture agrarie, di cui al medesimo Sistema di Qualità nazionale di produzione integrata;

Considerato che con nota prot. n. A00030 n. 108624 del 11/12/2014 è stata inviata al MIPAAF -

Direzione Generale dello Sviluppo Rurale, Segreteria Comitato Produzione Integrata, la richiesta del parere di conformità del Disciplinare di Produzione Integrata Regione Puglia alle Linee guida nazionali;

Dato atto che la Parte Speciale del Disciplinare di Produzione Integrata contiene in prima istanza le norme relative alle seguenti colture: agrumi, albicocco, ciliegio, olivo da olio, pesco, uva da tavola, carciofo, pomodoro da industria, frumento duro;

Preso atto del parere di conformità espresso in data 27 gennaio 2015 dal Gruppo Tecniche Agronomiche (GTA) e comunicato dal MIPAAF - Direzione Generale dello Sviluppo Rurale, Segreteria Comitato Produzione Integrata con nota del 05/02/2015 prot. n. 0002821.

Si propone per quanto sopra, di approvare il "Disciplinare di Produzione Integrata Regione Puglia.", allegato al presente provvedimento per farne parte integrante.

VERIFICA AI SENSI DEL D. Lgs 196/03
(Garanzie alla riservatezza)

La pubblicazione dell'atto all'albo, salve le garanzie previste dalla legge 241/90 in tema di accesso ai documenti amministrativi, avviene nel rispetto della tutela alla riservatezza dei cittadini, secondo quanto disposto dal D. Lgs. 196/03 in materia di protezione dei dati personali, nonché dal vigente regolamento regionale n. 5/2006 per il trattamento dei dati sensibili e giudiziari.

Ai fini della pubblicità legale, l'atto destinato alla pubblicazione è redatto in modo da evitare la diffusione di dati personali identificativi non necessari ovvero il riferimento a dati sensibili.

Adempimenti contabili (di cui alla L.R. n. 28/01 e successive modifiche ed integrazioni)

Il presente provvedimento non comporta alcun mutamento qualitativo o quantitativo di entrata o di spesa né a carico del bilancio regionale né a carico degli enti per i cui debiti i creditori potrebbero rivalersi sulla Regione ed è escluso ogni ulteriore onere aggiuntivo rispetto a quelli già autorizzati a valere sullo stanziamento previsto dal bilancio regionale.

I sottoscritti attestano che il procedimento istruttorio affidato è stato espletato nel rispetto della vigente normativa regionale, nazionale e comunitaria, e che il presente provvedimento, degli stessi predisposto ai fini dell'adozione dell'atto finale da parte del Dirigente del Servizio, è conforme alle risultanze istruttorie.

Il funzionario Istruttore
dott. Vitantonio Priore

Il dirigente a.i. dell'Ufficio Innovazione
e Conoscenza in Agricoltura
dott. Luigi Trotta

IL DIRIGENTE DEL SERVIZIO

VISTI gli artt. 4 e 5 della L.R. n. 7/1997

VISTAla deliberazione della Giunta regionale n. 3261 del 28/7/98 che detta le direttive per la separazione dell'attività di direzione politica da quella di gestione amministrativa;

VISTI gli artt. 4 e 16 del D.lgs 165/2001;

VISTA la D.G.R. 2514/2013;

RITENUTO, per le motivazioni riportate nel succitato documento e che vengono condivise, di emanare il presente provvedimento;

DETERMINA

di prendere atto di quanto indicato nelle premesse e che qui si intende integralmente riportato;

di approvare il documento "**Disciplinare di Produzione Integrata Regione Puglia",** riportato in allegato alla presente determinazione per farne parte integrante;

di incaricare il Dirigente a.i. dell'Ufficio Innovazione e Conoscenza in Agricoltura di inviare copia del presente atto all'Ufficio del Bollettino per la pubblicazione nel Bollettino Ufficiale della Regione Puglia;

di dare atto che il presente provvedimento è immediatamente esecutivo.

Il presente atto, composto di composto da 4 (quattro) facciate e dall'Allegato composto da 122 facciate, vidimate e timbrate, è redatto in unico originale che sarà custodito agli atti del Servizio. Una copia conforme all'originale sarà trasmessa al Segretariato della Giunta Regionale. Non si invia copia all'Area Programmazione e Finanza - Servizio Ragioneria in mancanza di adempimenti contabili. Copia sarà inviata all'Assessore alle Risorse Agroalimentari e copia al Servizio proponente. Il presente provvedimento sarà pubblicato nell'albo istituito presso il Servizio Agricoltura.

Il Dirigente del Servizio Agricoltura
dott. Giuseppe D'Onghia

ALLEGATO

Disciplinare di Produzione Integrata Regione Puglia

Disciplinare di Produzione Integrata
Regione Puglia

INDICE

PREMESSA

PRINCIPI GENERALI

PARTE SPECIALE

COLTURE FRUTTICOLE

Aspetti Generali
Agrumi
Albicocco
Ciliegio
Olivo da olio
Pesco
Uva da tavola

COLTURE ORTICOLE

Carciofo
Pomodoro da industria

COLTURE ERBACEE

Frumento duro

ALLEGATI

Documento sulla fertilizzazione della produzione integrata

PREMESSA

Per produzione integrata si intende quel sistema di produzione agro-alimentare che utilizza tutti i metodi e mezzi produttivi e di difesa delle produzioni agricole dalle avversità volti a ridurre al minimo l'uso delle sostanze chimiche di sintesi ed a razionalizzare la fertilizzazione, nel rispetto dei principi ecologici, economici e tossicologici.

Al fine di coniugare tecniche produttive che rendano compatibili le esigenze tecnico-economiche dei moderni sistemi produttivi con la tutela dell'ambiente naturale e di innalzare il livello di salvaguardia della salute degli operatori e dei consumatori, si definiscono i presenti criteri generali in materia di tecniche agronomiche.

Norme di riferimento

- PSR della regione Puglia 2007-2013 (Reg. Ce 1698/2005), a misura 214 – Pagamenti Agroambientali azione 1 "Agricoltura Biologica";
- Determinazione del Dirigente Servizio Agricoltura 4 aprile 2014, n. 118 "Norme eco sostenibili per la difesa fitosanitaria e il controllo delle infestanti delle colture agrarie – aggiornamento 2014" e Determinazione del Dirigente Servizio Agricoltura 20 maggio 2014, n. 118 "Norme eco sostenibili per la difesa fitosanitaria e il controllo delle infestanti delle colture agrarie - Integrazione Aggiornamento 2014";
- Programma d'Azione per la tutela delle zone ordinarie o non vulnerabili all'inquinamento da nitrati di origine agricola (D.M. 7 aprile 2006), approvato con DCR n.293 del 17 luglio 2007 e successive modifiche e integrazioni;
- Decreto legislativo 14 agosto 2012, n. 150 "Attuazione della direttiva 2009/128/CE che istituisce un quadro per l'azione comunitaria ai fini dell'utilizzo sostenibile dei pesticidi".
- Piano d'azione nazionale per l'uso sostenibile dei prodotti fitosanitari (Art. 6 del decreto legislativo 14 agosto 2012, n. 150);
- Decreto 22 gennaio 2014. Adozione del Piano di azione nazionale per l'uso sostenibile dei prodotti fitosanitari, ai sensi dell'articolo 6 del decreto legislativo 14 agosto 2012, n. 150 recante: «Attuazione della direttiva 2009/128/CE che istituisce un quadro per l'azione comunitaria ai fini dell'utilizzo sostenibile dei pesticidi».
- Deliberazione della Giunta Regionale 1 ottobre 2013, n. 1787 "Attuazione Direttiva 91/676/CEE relativa alla protezione delle acque dall'inquinamento provocato da nitrati provenienti da fonti agricole. Nuova Perimetrazione e Designazione delle Zone vulnerabili da Nitrati di origine agricola".
- Deliberazione della Giunta Regionale 7 marzo 2013, n. 363 "Disciplina tecnica regionale di recepimento del Decreto Interministeriale del 7 aprile 2006 recante "Criteri e norme tecniche generali per la disciplina regionale dell'utilizzazione agronomica degli effluenti di allevamento di cui all'art. 38 del decreto legislativo 11 maggio 1999, n. 152 nelle zone ordinarie".
- Deliberazione della Giunta Regionale 1 ottobre 2013, n. 1788 "Attuazione Direttiva 91/676/CEE relativa alla protezione delle acque dall'inquinamento provocato da nitrati provenienti da fonti agricole. Adozione della proposta di Programma d'Azione di seconda generazione, del Rapporto Ambientale e della Sintesi non tecnica. P.O. Puglia FESR 2007/2013 Asse II - Linea di Intervento 2.1. - Azione 2.1.4;
- Deliberazione della Giunta Regionale 6 agosto 2014 n. 1783 "Attuazione del Decreto Mi.P.A.A.F. n. 15414/2013 "Modifica al Decreto Ministeriale n. 30125 del 22 dicembre 2009, recante disciplina del regime di condizionalità ai sensi del Regolamento (CE) n. 73/2009 e delle riduzioni ed esclusioni per inadempienze dei beneficiari dei pagamenti diretti e dei programmi di sviluppo rurale";

- Programmi Operativi delle Organizzazioni dei Produttori (O.P.) presentati ai sensi del Reg. CE 1234/2007 e ss. mm.ii.
- Regolamento (UE) n. 1305/2013 del Parlamento Europeo e del Consiglio del 17 dicembre 2013 sul sostegno allo sviluppo rurale da parte del Fondo europeo agricolo per lo sviluppo rurale (FEASR) e che abroga il regolamento (CE) n. 1698/2005 del Consiglio.

L'applicazione del presente Disciplinare di Produzione Integrata (in seguito DPI) prevede, oltre il rispetto della normativa sopra elencata, anche il rispetto della normativa obbligatoria di settore. In caso di contrasto devono essere applicate le norme e indicazioni più restrittive.

Le presenti norme sono oggetto di continua revisione e aggiornamento, le aziende aderenti sono tenute all'applicazione delle norme tecniche aggiornate.
Il testo che segue è suddiviso in due parti:
1. Principi generali
2. Parte speciale
L'insieme dei Principi Generali e delle Norme tecniche delle singole specie contenute nella parte speciale, costituisce il Disciplinare di Produzione Integrata di ogni singola coltura. Pertanto le indicazioni contenute nella parte generale sono preliminari alla lettura della parte speciale.

I vincoli all'interno del testo sono evidenziati in **grassetto ombreggiato**, le restanti indicazioni, pur non essendo obbligatorie sono da considerarsi funzionali all' applicazione dei vincoli e comunque idonee al raggiungimento di un ottimale risultato tecnico e ambientale.

Ai fini dell'evidenza dell'applicazione delle norme è obbligatoria una tenuta documentale in appositi registri.

PRINCIPI GENERALI

Scopo e campo di applicazione

Il campo di applicazione dei presenti principi e criteri generali comprende tutte le fasi agronomiche, che vanno dalla preparazione del terreno e messa in coltivazione fino alla raccolta, inerenti le colture che si intendono assoggettare al metodo di produzione integrata; essi integrano i principi e criteri generali relativi alla difesa e al controllo delle infestanti.

Scelta dell'ambiente di coltivazione e vocazionalità

La preventiva valutazione delle caratteristiche pedoclimatiche dell'area di coltivazione è di fondamentale importanza, in riferimento alle esigenze delle colture interessate.
In tal senso, dovrà essere particolarmente accurata la scelta nei casi di nuova introduzione di colture e/o varietà nell'ambiente di coltivazione.

Mantenimento dell'agroecosistema naturale

La biodiversità rappresenta la risorsa naturale maggiormente presente nei sistemi agricoli, la quale più di altre contribuisce alla riduzione dell'uso delle sostanze chimiche di sintesi, salvaguardando i principali organismi utili, al contenimento naturale delle avversità, alla tutela delle risorse ambientali e in definitiva al rispetto dell'agroecosistema naturale.

La presenza di aree naturali non coltivate (siepi, filari alberati, aree boscate, specchi d'acqua, ecc.) all'interno dell'azienda è fondamentale per garantire un importante serbatoio di organismi utili, che rappresentano una fonte di biodiversità essenziale al mantenimento della stabilità del sistema.

È di fondamentale importanza, per la salvaguardia del livello di naturalità e la salvaguardia delle risorse ambientali, l'adozione di tecniche ed interventi finalizzati ad innalzare il livello di biodiversità e quindi a rendere più 'complesso' l'agroecosistema. I seguenti 'accorgimenti' possono contribuire a creare e conservare le condizioni per una elevata biodiversità:

- salvaguardare o creare in aree aziendali siepi, alberature, zone umide, muretti a secco, ecc. In generale ad essi dovrà essere destinata una superficie non inferiore al 5% della SAU, privilegiando le specie autoctone. Negli impianti di colture perenni esistenti tale superficie potrà essere ridotta al 3%;
- creare e/o mantenere buoni livelli di fertilità del terreno, attraverso un'attenta gestione della sostanza organica;
- evitare o ridurre fenomeni erosivi al fine di conservare il suolo, proteggendolo da agenti fisici degradativi, quali il vento e l'acqua;
- valorizzare e scegliere le varietà coltivate più adatte all'ambiente considerato;
- utilizzare in maniera ottimale le risorse naturali, con particolare riferimento alla risorsa idrica;
- condurre in maniera razionale le pratiche colturali.

Le aziende aderenti al sistema della produzione integrata potranno effettuare le scelte delle tecniche di maggiore interesse rispetto alle specifiche caratteristiche produttive/ambientali.

Scelta varietale e materiale di moltiplicazione

Varietà, "piante intere" e portinnesti devono essere scelti in funzione delle specifiche condizioni pedoclimatiche di coltivazione.
Sono da preferire le varietà resistenti e/o tolleranti alle principali fitopatie, tenendo conto delle esigenze di mercato dei prodotti ottenibili.
Il materiale di propagazione deve essere sano e garantito dal punto di vista genetico; deve inoltre essere in grado di offrire le garanzie fitosanitarie richieste dal sistema di certificazione nazionale e garanzie di qualità agronomica.
Per le colture ortive, sia per la semina diretta che per il trapianto, è fatto obbligo di utilizzare sementi e materiale vivaistico di categoria C.A.C. (Conformitas Agraria Communitatis) prodotti da vivai accreditati di cui al D.M. 14/04/1997. L'utilizzo di materiale sano permette di tutelarsi preventivamente, nella maniera più efficace, da virosi, batteriosi, micosi, fitoplasmosi e malattie provocate da insetti. Pertanto si consiglia l'utilizzo di piantine dotate di certificazione fitosanitaria che garantisca l'esenzione dai principali virus.

Il materiale di propagazione deve essere accompagnato dal Documento di Commercializzazione secondo quanto previsto dalla normativa CE, recepita con D.M. 14/04/1997, e dal Passaporto delle Piante se previsto (D.Lgs. 214 del 19/08/2005 e successive modificazioni).

Per le colture arboree è obbligatorio utilizzare materiale di propagazione - portinnesti, nesti ed astoni, - di categoria "certificato" prodotto nell'ambito di programmi nazionali di certificazione del materiale di propagazione. Il materiale di propagazione deve essere inoltre accompagnato da:

- **Documento di commercializzazione C.A.C. (Conformitas Agraria Communitatis) secondo quanto previsto dalle norme CE sulla commercializzazione, recepite con D.M. 14/4/1997;**
- **Passaporto delle Piante CE (D.M. 31/1/1996 e successive modificazioni).**

La pratica dell'auto approvvigionamento del materiale di propagazione non è consentita. Di conseguenza, a meno di documentazione attestante l'origine di portinnesto e marze, è vietata la pratica dell'innesto o reinnesto in campo su portinnesti o impianti in precedenza messi a dimora.

Salvo evoluzione della normativa comunitaria, ai sensi del presente disciplinare non è consentito il ricorso a materiale proveniente da organismi geneticamente modificati (OGM).

Categoria Certificato	**Affianco alla categoria obbligatoria (C.A.C.), in Italia c'è la disponibilità di piante certificate, prodotte nell'ambito del Servizio Nazionale di Certificazione Volontaria del Mipaaf (DM 24/7/2003 e DM 20/11/2006)** **Per materiale CERTIFICATO s'intende quanto deriva da piante capostipiti ottenute per selezione sanitaria e clonale (se necessaria) ed eventualmente risanate, singolarmente saggiate per l'esenzione da agenti trasmissibili attraverso il materiale di propagazione e sottoposte a verifiche per la corrispondenza varietale.**

Sistemazione e preparazione del suolo all'impianto e alla semina

I lavori di sistemazione e preparazione del suolo all'impianto e alla semina devono essere eseguiti con l'obiettivo di salvaguardarne e migliorarne la fertilità, evitando fenomeni erosivi e di degrado, e vanno definiti in funzione della tipologia e dello stato e della giacitura del suolo, delle colture interessate, e delle condizioni climatiche dell'area. Devono inoltre essere eseguiti con l'obiettivo di contribuire a mantenere la struttura, riducendo i fenomeni di compattamento, di favorire un'elevata biodiversità della microflora e microfauna del suolo e di consentire l'allontanamento delle acque meteoriche in eccesso.
Gli eventuali interventi di correzione e di fertilizzazione di fondo devono essere eseguiti nel rispetto dei principi stabiliti al capitolo della fertilizzazione.
Tecniche di sistemazione e preparazione del suolo di particolare rilievo sull'agroambiente naturale come lo scasso, il movimento terra, la macinazione di substrati geologici, le rippature profonde, ecc., devono essere attentamente valutate in ordine al mantenimento della fertilità – anche individuando gli eventuali interventi ammendanti e correttivi necessari complementari – ed al mantenimento delle sue caratteristiche idrogeologiche.
In particolari condizioni (strati di argilla, scheletro od altro), onde evitare di portare in superficie strati di terreno non idoneo ad assicurare un buon substrato di coltivazione, deve essere preferita la rippatura.

Avvicendamento colturale

Una successione colturale agronomicamente corretta rappresenta il presupposto fondamentale per preservare la fertilità dei suoli, la biodiversità, per contenere le avversità e per salvaguardare e migliorare la qualità delle produzioni.
La regola generale prevede che le aziende adottino una rotazione quinquennale che comprenda almeno tre colture e preveda al massimo un ristoppio per ogni coltura.

Ad integrazione di quanto indicato si precisa che:

- i cereali autunno-vernini (frumento duro, frumento tenero, triticale, spelta, segale, orzo, avena, farro, scagliola, miglio, etc. ...) sono considerati colture analoghe ai fini del ristoppio;
- le colture erbacee poliennali tecnicamente non avvicendabili non sono soggette ai vincoli rotazionali;
- gli erbai sono considerati agli effetti dell'avvicendamento colture di durata annuale;
- le colture erbacee poliennali avvicendate e il maggese vengono considerati ai fini del conteggio come una singola coltura;
- le colture erbacee foraggere di durata pluriennale devono essere seguite da una coltura diversa;
- le colture protette prodotte all'interno di strutture fisse (che permangono almeno cinque anni sulla medesima porzione di appezzamento) sono svincolate dall'obbligo della successione a condizione che, almeno ad anni alterni, vengano eseguiti interventi di solarizzazione (di durata minima di 60 giorni) o altri sistemi non chimici di contenimento delle avversità;
- per le colture orticole pluriennali (es. carciofo, asparago) è necessario un intervallo di rotazione minimo di almeno due anni, ma negli impianti dove sono stati evidenziati problemi fitosanitari è necessario adottare un intervallo superiore;
- per le colture orticole a ciclo breve è ammissibile la ripetizione di più cicli nello stesso anno, e ciascun anno con cicli ripetuti viene considerato come un anno di coltura; nell'ambito della stessa annata agraria, la successione fra colture orticole a ciclo breve appartenenti a famiglie botaniche diverse o un intervallo di almeno sessanta giorni senza coltura tra due cicli della stessa ortiva, sono considerati sufficienti al rispetto dei vincoli di avvicendamento;
- le colture da sovescio che normalmente occupano il terreno per un breve periodo di tempo non vengono considerate ai fini della successione colturale; qualora il loro ciclo (da emergenza a interramento inclusi) sia superiore ai 120 giorni rientrano invece tra le colture avvicendate.

Prima di un reimpianto di colture arboree è opportuno:

- lasciare a riposo il terreno per un periodo di almeno 3 anni, durante il quale praticare una coltura estensiva oppure il sovescio;
- asportare i residui radicali della coltura precedente;
- effettuare una concimazione con sostanza organica sulla base dei risultati delle analisi chimico-fisiche del terreno;
- sistemare le nuove piante in posizione diversa da quella occupata dalle precedenti;
- utilizzare portainnesti adatti allo specifico ambiente di coltivazione.

Ulteriori indicazioni sono riportate nei disciplinari delle singole colture.

Semina, trapianto, impianto

Le modalità di semina e trapianto (epoche, distanze, densità) adottate per le colture annuali devono rispettare le esigenze fisiologiche della specie e della varietà considerata, con l'obiettivo di raggiungere rese produttive adeguate, limitando l'impatto negativo delle malerbe, delle malattie e dei fitofagi, ottimizzando l'uso dei nutrienti e consentendo il risparmio idrico.
Vanno perseguite le medesime finalità anche nel caso delle colture perenni, con riguardo ai criteri di impianto.

Gestione del suolo e pratiche agronomiche per il controllo delle infestanti

La gestione del suolo e le tecniche di lavorazione devono essere finalizzate al suo mantenimento in buone condizioni strutturali, preservando il contenuto in sostanza organica e la fertilità, nel contempo migliorando l'efficienza dei nutrienti, favorendo la penetrazione delle acque meteoriche e di irrigazione, riducendo le perdite di acqua per lisciviazione, ruscellamento ed evaporazione, prevenendo l'erosione di natura idrica ed eolica.

Nel rispetto delle suddette finalità, dovranno essere rispettate le seguenti disposizioni:

- **negli appezzamenti di collina e di montagna con pendenza media superiore al 30% per le colture erbacee possono essere effettuate esclusivamente la minima lavorazione e la semina su sodo. Per le colture arboree** sono ammesse solo in fase di impianto lavorazioni localizzate o finalizzate alla sola asportazione dei residui dell'impianto precedente, mentre **nella gestione ordinaria è consentito esclusivamente l'inerbimento, gestito mediante sfalci, anche con vegetazione spontanea;**
- **negli appezzamenti con pendenza media compresa tra il 10% e il 30%, in aggiunta alle tecniche di cui al punto precedente, sono consentite lavorazioni superficiali ad una profondità massima di 30 cm e rippature**. Negli appezzamenti dedicati alle **colture erbacee è obbligatoria la realizzazione di solchi acquai temporanei al massimo ogni 60 metri** o prevedere, in situazioni geo-pedologiche particolari e di frammentazione fondiaria, idonei sistemi alternativi di protezione del suolo dall'erosione; per le **colture arboree è obbligatorio l'inerbimento nell'interfila (inteso anche come vegetazione spontanea gestita con sfalci);** in condizioni di scarsa piovosità (inferiore a 500 mm/anno), tale vincolo non si applica su terreni a tessitura argillosa, argillosa-limosa, argillosa-sabbiosa, franco-limosa-argillosa, franco-argillosa e franco-sabbiosa-argillosa (classificazione USDA); nel periodo primaverile-estivo, in alternativa all'inerbimento è tuttavia consentita l'erpicatura a una profondità massima di dieci cm o la scarificatura.
- **è obbligatoria la realizzazione di solchi acquai temporanei sui terreni declivi che manifestano fenomeni erosivi evidenziabili dalla presenza di incisioni diffuse (rigagnoli) in assenza di sistemazioni**, fatte salve le deroghe e gli impegni alternativi previsti dalla D.G.R n. 1783 del 6/8/2014 (standard 1.1).
- **nelle aree di pianura, è obbligatorio per le colture arboree l'inerbimento dell'interfila nel periodo autunno-invernale**.
- sui terreni dove vige il vincolo dell'inerbimento nell'interfila delle colture arboree sono ammessi interventi localizzati di interramento dei concimi.

L'utilizzo di prodotti fitosanitari al terreno e di prodotti per il controllo delle erbe infestanti sono disciplinati nelle "Norme eco sostenibili per la difesa fitosanitaria e il controllo delle infestanti delle colture agrarie". In ogni caso **è vietato il diserbo totale sull'intera superficie coltivata.**

Qualora si ricorra alla tecnica della pacciamatura, sono raccomandati materiali pacciamanti biodegradabili o riciclabili.

Gestione dell'albero e della fruttificazione

Le cure destinate alle colture arboree quali potature, piegature e altre pratiche quali l'impollinazione e il diradamento devono essere praticate con le finalità di equilibrare le esigenze quali-quantitative delle produzioni con quelle relative allo stato sanitario della coltura. L'impiego di fitoregolatori

deve essere rigidamente limitato alle esigenze fisiologiche della coltura, l'eventuale loro impiego è limitato a quanto previsto nei disciplinari di coltura.
E' vietato l'suo di prodotti fitosanitari nella fase di fioritura della coltura, salvo eventuali deroghe trattate per singola specie.

Fertilizzazione

La fertilizzazione delle colture ha l'obiettivo di garantire produzioni di elevata qualità, nel rispetto delle esigenze di salvaguardia ambientale, di mantenimento della fertilità del suolo e di prevenzione delle avversità biotiche ed abiotiche.
La conduzione degli interventi di fertilizzazione secondo i criteri sotto indicati, unitamente alla gestione delle successioni secondo quanto stabilito nel relativo paragrafo, consente di razionalizzare e ridurre complessivamente gli input fertilizzanti alle colture.

Una corretta gestione della fertilizzazione non deve prescindere:

- **dalla conoscenza delle disponibilità dei macroelementi e degli altri principali parametri della fertilità del suolo;**
- **dalla definizione di un piano di fertilizzazione aziendale.**

Con riguardo al primo aspetto, **devono essere effettuate almeno ogni 5 anni le analisi del suolo per la stima delle disponibilità dei macroelementi e degli altri principali parametri della fertilità.**

È richiesta l'effettuazione di una analisi almeno per ciascuna area omogenea dal punto di vista pedologico ed agronomico (inteso sia in termini di avvicendamento colturale che di pratiche colturali di rilievo). Sono ritenute valide anche le analisi eseguite nei 5 anni precedenti l'inizio dell'impegno.
L'analisi fisico-chimica del terreno deve contenere almeno le informazioni relative alla granulometria (tessitura), al pH, alla CSC nei suoli e per le situazioni dove la sua conoscenza è ritenuta necessaria per una corretta interpretazione delle analisi, alla sostanza organica, al calcare totale e al calcare attivo, all'azoto totale, al potassio scambiabile e al fosforo assimilabile; i parametri analitici si possono desumere da carte pedologiche o di fertilità;
Per le aree omogenee (così come definite nelle Linee Guida Fertilizzazione), che differiscono solo per la tipologia colturale (seminativo, orticole ed arboree) e che hanno superfici inferiori a:

- 1.000 m^2 per le colture orticole;
- 5.000 m^2 per le colture arboree;
- 10.000 m^2 per le colture erbacee;

non sono obbligatorie le analisi del suolo. In questi casi nella predisposizione del piano di fertilizzazione si assumono come riferimento dei livelli di dotazione in macroelementi elevati.

Nel caso in cui non vi siano apporti di fertilizzanti non è richiesta l'esecuzione delle analisi.

Con riguardo al secondo aspetto, deve essere predisposto un piano di fertilizzazione aziendale che riporti i quantitativi massimi dei macroelementi nutritivi distribuibili annualmente per coltura o per ciclo colturale, in base alla valutazione delle asportazioni, delle disponibilità di macroelementi nel terreno, delle perdite tecnicamente inevitabili dovute a percolazione e lisciviazione, dell'avvicendamento colturale delle tecniche di coltivazione adottate, compresa la fertirrigazione.

Per le colture poliennali, o comunque in caso di carenze nel terreno, il piano di fertilizzazione può prevedere adeguate fertilizzazioni di anticipazione o di arricchimento di P, K e Mg in fase di impianto.

È sempre da ritenere preferenziale l'impiego dei fertilizzanti organici, che devono essere conteggiati nel piano di fertilizzazione in funzione delle relative dinamiche di mineralizzazione.

In alternativa all'adozione di un piano di fertilizzazione analitico, è possibile ricorrere alla modalità semplificata, utilizzando le schede a dose standard per coltura. La modalità semplificata di determinazione degli apporti di nutritivi prevede livelli "standard" di impiego dei fertilizzanti, calcolati ipotizzando condizioni di riferimento ordinarie, relative a rese produttive, fertilità del suolo, condizioni climatiche, ecc..

La dose standard può essere modificata in funzione di specifiche situazioni rilevate nella scheda di fertilizzazione; sono possibili incrementi previste nei seguenti casi:

- maggiore produzione rispetto a quella definita come standard,
- scarsa dotazione di sostanza organica,
- scarsa vigoria,
- dilavamento da forti piogge invernali o anche in periodi diversi,
- cultivar tardive.

Riduzioni della dose standard sono possibili prevedono nei seguenti casi:

- minore produzione rispetto a quella individuata come standard (ordinaria),
- apporto di ammendanti,
- eccessiva vigoria o lunghezza del ciclo vegetativo,
- elevato tenore di sostanza organica.

Di seguito si riportano le tabelle dei valori delle dotazioni di riferimento per le schede a dose standard.

Legenda	**Codice**	**Descrizione**	**Raggruppamento**
1	S	Sabbioso	Tendenzialmente Sabbioso
2	SF	Sabbioso Franco	
3	L	Limoso	Franco
4	FS	Franco Sabbioso	Tendenzialmente Sabbioso
5	F	Franco	Franco
6	FL	Franco Limoso	
7	FSA	Franco Sabbioso Argilloso	
8	FA	Franco Argilloso	
9	FLA	Franco Limoso Argilloso	Tendenzialmente Argilloso
10	AS	Argilloso Sabbioso	
11	AL	Argilloso Limoso	
12	A	Argilloso	

Dotazione di Sostanza organica (%) nei terreni				
Giudizio	**Giudizio (x schede a dose standard)**	**Tendenzialmente Sabbioso**	**Franco**	**Tendenzialmente Argillosi**
molto bassa	bassa	<0,8	< 1,0	< 1,2
bassa	normale	0,8 – 1,4	1,0 – 1,8	1,2 – 2,2

medio		1,5 – 2,0	1,9 – 2,5	2,3 – 3,0
elevata	elevata	> 2,0	> 2,5	> 3,0

Fonte: SILPA modificato GTA

Dotazioni di P assimilabile (ppm)			
Giudizio	**Giudizio (x schede a dose standard)**	**Valore P Olsen**	**Valore P Bray-Kurtz**
molto basso	molto basso	<5	<12,5
basso	basso	5-10	12,5-25
medio	normale	11-15	25,1-37,5
elevato		16-30	37,6-75
molto elevato	elevato	> 30	>75

Fonte: SILPA modificato GTA

Dotazioni di K scambiabile (ppm) nei terreni				
Giudizio	**Giudizio (x schede a dose standard)**	**Tendenzialmente Sabbiosi**	**Franco**	**Tendenzialmente Argillosi**
molto basso	basso	<40	<60	<80
basso		40-80	60-100	80-120
medio	normale	81-120	101-150	121-180
elevato	elevato	> 120	>150	>180

Fonte: SILPA modificato GTA

L'utilizzo agronomico dei fanghi di depurazione in qualità di fertilizzanti, vedi D. Lgs. 99/92, non è ammesso, ad eccezione di quelli di esclusiva provenienza agroalimentare. Sono inoltre impiegabili anche i prodotti consentiti dal Reg. CE 834/07 relativo ai metodi di produzione biologica.

Nelle zone vulnerabili ai nitrati è obbligatorio il rispetto delle disposizioni di cui Deliberazione della Giunta Regionale 1 ottobre 2013, n. 1788 ed al relativo Piano d'Azione.

Per le specifiche riguardanti la gestione della fertilizzazione si rimanda alla "LINEA GUIDA PER LA FERTILIZZAZIONE DELLA PRODUZIONE INTEGRATA", allegate al presente D.P.I.

Irrigazione

L'irrigazione deve soddisfare il fabbisogno idrico della coltura evitando di superare la capacità di campo, allo scopo di contenere lo spreco di acqua, la lisciviazione dei nutrienti e lo sviluppo di avversità. Il dato meteorologico (piovosità, T, UR), insieme a quello sulle caratteristiche dei suoli aziendali, è fondamentale per poter determinare i volumi irrigui, il turno e la durata dell'irrigazione. A questo proposito, le aziende che non dispongono di dati termopluviometrici aziendali devono utilizzare i dati della rete agrometeorologica regionale.

Per quanto riguarda i metodi di distribuzione irrigua, è sempre necessario l'utilizzo di efficienti tecniche (ad es., irrigazione a goccia, microirrigazione, subirrigazione, pioggia a bassa pressione, ecc.) compatibilmente con le caratteristiche e le modalità di distribuzione dei sistemi irrigui collettivi presenti sul territorio. È consigliabile adottare, quando tecnicamente realizzabile, la pratica della fertirrigazione al fine di migliorare l'efficienza dei fertilizzanti e dell'acqua distribuita e ridurre i fenomeni di lisciviazione.
L'irrigazione per scorrimento è ammessa esclusivamente negli impianti di colture perenni esistenti e nelle colture annuali a condizione che vengano adottate le precauzioni necessarie alla massima riduzione degli sprechi. Per i nuovi impianti di colture perenni è vietato il ricorso all'irrigazione per scorrimento, ad eccezione di quelli consortili che non possono garantire continuità di fornitura

Per quanto riguarda la qualità delle acque per l'irrigazione è necessario che questa venga controllata e che venga evitato l'impiego sia di acque saline, sia di acque batteriologicamente contaminate o contenenti elementi inquinanti. Pertanto è buona norma prevedere analisi chimico-fisiche e microbiologiche delle acque di irrigazione per valutarne l'idoneità all'uso.

Per l'approvvigionamento delle acque dalla falda acquifera vanno rispettate le norme previste dalla legislazione vigente.
È obbligatorio effettuare analisi chimiche e batteriologiche delle acque ad uso irriguo almeno ogni 5 anni, determinando i seguenti parametri:

pH:
Conducibilità elettrica
Salinità
SAR
Cloruri
Sodio
Boro
Nitrati
Coliformi fecali
Coliformi totali

Per quel che riguarda la salinità, valutabile attraverso la determinazione della conducibilità elettrica, possono essere presi in considerazione i seguenti valori:

Qualità acqua	**Conducibilità elettrica (µS/cm) a 25 °C**	**Sali totali (ppm)**	**Sodio (% sali totali)**
Molto buona	<250	<175	<20
Buona	250 – 750	175 – 525	20 – 40
Mediocre	750 – 2000	525 – 1400	40 – 60
Da scartare	>2000	>1400	>60

Particolare attenzione va posta ai contenuti in boro, cloro e sodio per possibili problemi di fitotossicità.

Per ciascuna coltura, l'azienda deve registrare sulle apposite schede:

A) **DATI TERMO-PLUVIOMETRICI: ricavabili da pluviometro o capannina meteorologica aziendale, oppure dal Servizio Agrometeorologico Regionale, disponibili sul sito www.agrometeopuglia**.it.

Sono esentati dalla registrazione di questo dato le aziende con SAU inferiore all'ettaro e quelle dotate di impianti di microirrigazione

B) DATA E VOLUME DI IRRIGAZIONE:

1) **irrigazione per aspersione e per scorrimento: data e volume di irrigazione utilizzato per ogni intervento;**

per le sole aziende di superficie aziendale inferiore ad 1 ha può essere indicato il volume di irrigazione distribuito per l'intero ciclo colturale prevedendo in questo caso la indicazione delle date di inizio e fine irrigazione

2) **microirrigazione: volume di irrigazione per l'intero ciclo colturale (o per intervalli inferiori) prevedendo l'indicazione delle sole date di inizio e fine irrigazione**

I volumi di irrigazione devono essere determinati in relazione a un bilancio idrico che tenga conto delle differenti fasi fenologiche, delle tipologie di suolo e delle condizioni climatiche dell'ambiente di coltivazione.

In relazione alle esigenze dell'azienda, i piani di irrigazione possono essere redatti utilizzando:

- supporti aziendali specialistici (ad es., schede irrigue, programmi informatici, ecc.);
- strumenti tecnologici (ad es. pluviometri, tensiometri ecc.);
- informazioni fornite da tecnici, dai servizi di consulenza aziendale e di assistenza tecnica, pubblica o privata);
- dati meteorologici e climatici del Servizio Agrometeorologico Regionale disponibili sul sito www.agrometeopuglia.it.

In mancanza di bilancio idrico delle colture, l'azienda deve rispettare per ciascun intervento irriguo il volume massimo previsto in funzione del tipo di terreno desunto dalla tabella contenuta nelle note tecniche di coltura.

In assenza di specifiche indicazioni, i volumi massimi ammessi per ogni intervento irriguo sono:

Tipo di terreno	Millimetri	Metri cubi ad ettaro
Terreno sciolto	**35**	**350**
Terreno medio impasto	**45**	**450**
Terreno argilloso	**55**	**550**

Nei casi di irrigazione di soccorso, giustificati dalle condizioni climatiche, dovrà essere indicato il volume di acqua impiegato.
Le registrazione di data e volume di irrigazione e del dato di pioggia non è obbligatoria per le colture normalmente non irrigate.

Altri metodi di produzione e aspetti particolari

Colture fuori suolo

È consentita l'applicazione dei criteri di produzione integrata alla tecnica di coltivazione senza suolo, ponendo particolare attenzione all'adozione di tutte le soluzioni idonee a ridurre al minimo l'impatto ambientale di tali sistemi di coltivazione, tra cui la riutilizzazione dei substrati di coltivazione e la riutilizzazione delle acque di drenaggio e dei fertilizzanti in esse disciolti.

Il sistema di coltivazione senza suolo deve pertanto prevedere forme di recupero e riutilizzazione del drenato.

Per la coltivazione senza suolo devono essere presi in considerazione gli aspetti relativi a:

- scelta dei substrati e loro riutilizzo o smaltimento;
- gestione della fertirrigazione;
- gestione delle acque reflue (drenato);
- gestione dell'ambiente protetto;
- approvvigionamento idrico.

Substrati

Per la scelta del substrato di coltivazione, vanno attentamente valutati i seguenti requisiti:

- costituzione;
- struttura;
- caratteristiche idrologiche: capacità di ritenzione idrica, capacità per l'aria, acqua facilmente disponibile e acqua disponibile;
- pH;
- conducibilità elettrica;
- contenuto in specifici elementi nutritivi (per i substrati di natura organica);
- potere isolante;
- sanità (in particolar modo quando si ricorre all'utilizzazione di compost);
- eventuale presenza di elementi indesiderati (metalli pesanti);
- facilità di reperimento e costi.

Possono essere utilizzati substrati naturali (organici o inorganici) e substrati sintetici.

È opportuno rispettare rigorosamente le norme fitosanitarie durante la conduzione della coltivazione al fine di evitare la propagazione di eventuali malattie all'interno dell'apprestamento protetto. Ciò garantisce la possibilità di poter riutilizzare per più cicli colturali il substrato di coltivazione.

Quando disponibile e di buona qualità, è opportuno ricorrere alla utilizzazione di compost dotato di caratteristiche chimico-fisiche compatibili con l'utilizzazione come substrato di coltivazione (ridotta conducibilità elettrica, pH neutro o sub-alcalino, buon rapporto C/N, dotazione nota di elementi nutritivi) soprattutto se rientra nella categoria degli "ammendanti compostati verdi".

Esaurito il ciclo o i cicli di coltivazione, i substrati organici possono essere utilizzati come ammendanti del terreno contribuendo a migliorarne la dotazione di sostanza organica e, contemporaneamente, fornendo elementi nutritivi utili per le colture presenti. I substrati inorganici (quali lana di roccia, perlite, pomice, ecc.) devono essere smaltiti nel rispetto delle vigenti norme.

Fertirrigazione

Gli impianti di fertirrigazione utilizzati devono essere progettati in funzione delle dimensioni aziendali e della tipologia di specie da coltivare al fine di soddisfare adeguatamente il fabbisogno idrico e nutrizionale della coltura, l'apporto degli elementi fertilizzanti e l'eventuale dilavamento del substrato (percolato), evitando dannosi sovra dimensionamenti che

comporterebbero oltre che spreco di acqua e nutrienti anche il possibile inquinamento del terreno.

È opportuno che la gestione della fertirrigazione venga effettuata seguendo criteri obiettivi basati sull'adozione di strumentazioni, anche molto semplici, per il monitoraggio dell'umidità del substrato di coltivazione (quali tensiometri, sonde di umidità, ecc.), della temperatura e dell'umidità all'interno dell'ambiente protetto.

La concentrazione degli elementi fertilizzanti presenti nella soluzione nutritiva varia in funzione di numerosi fattori: specie coltivata, fase fenologica, stagione, presenza di sali disciolti nell'acqua. Poiché ogni coltura presenta valori soglia il cui superamento può portare a fenomeni di fitotossicità, è fondamentale dotarsi di una analisi completa dell'acqua che consenta di tener conto nella preparazione della soluzione nutritiva della naturale dotazione di elementi nutritivi nell'acqua irrigua. Nel conteggio degli elementi nutritivi va anche tenuto conto delle quantità di acido aggiunta (se in forma di acido nitrico o fosforico) per ridurre il pH della soluzione nutritiva, in quanto apporta elementi nutritivi (azoto o fosforo a seconda del tipo utilizzato).

Per una ottimale gestione della coltivazione, inoltre, è necessario essere in possesso della strumentazione idonea a monitorare i parametri principali della soluzione nutritiva: pH e CE (conducibilità elettrica, utilizzando come unità di misura il dS/m o mS-μS/cm). È consigliabile, anche, ricorrere a sistemi di rilevazione del drenato rappresentativi dell'unità di coltivazione (almeno 2-3 punti ogni 1.000 m^2 di serra con caratteristiche omogenee) al fine di monitorare costantemente la percentuale di drenato (rapporto tra quantità di acqua che fuoriesce dai moduli di coltivazione e quantità erogata) e il pH e CE. In ogni caso, la percentuale di drenaggio andrebbe ridotta al minimo, in funzione del limite di CE specifico per la specie, in modo da evitare, da un lato, sprechi di fertilizzante e al tempo stesso limitare le quantità di nutrienti da immettere nel terreno.
Sarebbe anche opportuno dotare le tubazioni di distribuzione della soluzione nutritiva di contatori volumetrici per monitorare i volumi di acqua distribuiti.

L'azienda dovrebbe mantenere aggiornato un "diario" in cui sono periodicamente riportati i metri cubi d'acqua utilizzati, le percentuali di drenaggio (per poter effettuare dei bilanci di acqua e nutrienti utilizzati), il pH e la CE. Nel "diario" andrebbero anche riportate le quantità e il tipo di fertilizzante utilizzati nella preparazione delle soluzioni nutritive.

Nella tabella sottostante sono riportati i valori di conducibilità elettrica della soluzione nutritiva "fresca" indicativi riferiti alle principali colture:

CE	Pomodoro	Peperone	Cetriolo	Melone	Zucchino	Melanzana	Fagiolo	Fragola	Vivaio	Taglio
mS/cm	2.30	2.20	2.20	2.30	2.20	2.10	1.70	1.60	2.40	3.30

dati ricavati da *"Principi tecnico-agronomici della fertirrigazione e del fuori suolo"* edito da Veneto Agricoltura

Gestione del drenato

Le acque reflue derivanti dalla soluzione utilizzata nella coltivazione e dal dilavamento del substrato hanno ancora un contenuto in elementi fertilizzanti significativo e pertanto possono essere ancora utilizzate in vari modi:

- opportunamente integrate degli elementi nutritivi assorbiti dalle piante e reimmesse come soluzione nutritiva nella coltivazione, previa verifica della idoneità dal punto di vista

fitosanitario, sottoponendole se necessario a filtrazione (ad esempio mediante filtrazione lenta su filtri a sabbia) o trattamento con lampade UV;
- distribuite su colture con esigenze nutritive inferiori (colture a cascata);
- per la fertilizzazione di altre colture su terreno in pieno campo.

Colture di IV gamma e colture in vaso

Per le coltivazioni di IV gamma ed in vaso la Regione Puglia può adottare specifici disciplinari coerenti con i principi generali della produzione integrata e conformi ai punti applicabili delle Linee guida.

Riscaldamento colture protette

I combustibili ammessi sono preferibilmente quelli da impianti che utilizzano fonti energetiche rinnovabili; tra questi, quelli utilizzati in appositi impianti a biogas o cogenerativi che utilizzino biomassa solida da residui della coltivazione o da colture dedicate, reperita sul territorio nel rispetto degli appositi piani di approvvigionamento aziendali. Secondariamente, sono ammessi quali combustibili per il riscaldamento delle serre esclusivamente metano, olio e gasolio a basso contenuto di zolfo.
Infine, alcuni aspetti generali riguardano:

1) apprestamenti protetti

devono essere adottate tipologie di serre dotate di sufficienti finestrature laterali ed eventualmente di colmo, in grado di garantire l'ottimale circolazione d'aria all'interno della protezione. Ciò consente il controllo, entro certi limiti, delle condizioni di umidità relativa dell'aria e quindi può limitare l'insorgere di fitopatologie che altrimenti risulterebbe difficoltose da contrastare se non ricorrendo a ripetuti trattamenti fitosanitari.

2) difesa integrata

a tale scopo è innanzitutto fondamentale dotare le serre di sistemi di difesa passivi (reti anti-afide) che impediscano l'entrata di insetti direttamente dannosi alle piante e, spesso, vettori di virus. Inoltre, è opportuno porre in essere i sistemi di difesa attivi rappresentati dal lancio di insetti utili e, in ultima analisi, alla utilizzazione di principi attivi per la difesa a ridotta persistenza e specifici, che andranno opportunamente alternati per evitare l'insorgenza di fenomeni di resistenza. Anche di questi è opportuno che vi sia un "diario" per la registrazione dei prodotti fitosanitari utilizzati.
Laddove necessario, infine, è opportuno ricorrere a sistemi di impollinazione naturale mediante l'utilizzazione di insetti pronubi.

Raccolta

I parametri per dare inizio alle operazioni di raccolta in funzione della specie, ed eventualmente della varietà, in riferimento alla destinazione finale dei prodotti e della loro "maturità" commerciale, sono stabiliti nelle relative schede per coltura (PARTE SPECIALE) .
Le modalità di raccolta e di conferimento ai centri di stoccaggio/lavorazione devono essere definite nell'ottica di privilegiare il mantenimento delle migliori caratteristiche dei prodotti.
In ogni caso i prodotti devono essere sempre identificati al fine di permetterne la rintracciabilità, in modo da renderli facilmente distinguibili rispetto ad altri prodotti ottenuti con modalità produttive diverse.

PARTE SPECIALE

COLTURE FRUTTICOLE

ASPETTI GENERALI

Vocazionalità
Al momento di avviare la coltivazione di una nuova specie arborea, a prescindere dagli aspetti produttivi, bisogna valutare una serie di parametri quali:

- ambiente di coltivazione;
- organizzazione aziendale;
- fattori tecnico-logistici (centrali ortofrutticole, impianti di condizionamento, facilità dei trasporti, ecc.);
- strutture tecniche di supporto ed assistenza tecnica.

I terreni destinati alla coltivazione di fruttiferi devono essere ubicati ad una distanza non inferiore a 500 m da discariche.

Messa a dimora delle piante
Il terreno non deve essere troppo umido, specie se argilloso. E' bene somministrare dell'acqua al momento della messa a dimora delle piante al fine di assestare naturalmente il terreno di riempimento della buca attorno alle radici, senza compattarlo meccanicamente. La profondità di trapianto deve rispettare quella delle radici in vivaio: il punto d'innesto non deve essere interrato per evitare fenomeni di affrancamento e di marciumi radicali della pianta.

Concimazione d'impianto

In relazione all'esito delle analisi del terreno, in questa fase possono essere apportati correttivi (calce, gesso, zolfo, ecc.) e ristabilito il giusto contenuto in sostanza organica. Con tale pratica si rifornisce il terreno di fosforo (P) e potassio (K) in maniera da soddisfare le esigenze del frutteto nella successiva fase di allevamento.
In caso di limitata dotazione di sostanza organica, dovranno essere somministrati dai 500 ai 600 q/ha di letame maturo oppure dovrà essere realizzato del sovescio di leguminose concimato con 20-30 kg/ha di azoto.
Prima della messa a dimora delle piante non vanno somministrati concimi azotati.

Concimazione di allevamento
Per evitare il rischio del dilavamento, durante la fase di allevamento, l'apporto di concimi azotati deve essere frazionato in più interventi. Nei primi anni d'impianto si consiglia di localizzare il concime lungo i filari.

Concimazione di produzione

L'apporto di concimi deve essere sempre modulato in relazione allo stato vegetativo della coltura, alla produzione e all'epoca di maturazione dei frutti.
La somministrazioni di concimi fosfatici e potassici dovrà avvenire in autunno.
Con la pratica della fertirrigazione (da favorire) le quantità dei nutrienti suggerite possono essere ridotte.
Si consiglia l'apporto di sostanza organica, anche con sovescio o in forma organo-minerale che, oltre ad arricchire il terreno di elementi nutritivi, migliora le condizioni strutturali e limita i fenomeni di stanchezza.
Non dovranno essere superate, annualmente, le dosi indicate nelle schede a dose standard riportate per singola coltura

Un ragionevole metodo di accertamento è dato dalla diagnostica fogliare, secondo collaudati protocolli, da ripetere almeno ogni 5 anni

AGRUMI

ESIGENZE PEDOCLIMATICHE

Parametri Pedologici	
Franco di coltivazione	preferibilmente almeno cm 60/80 cm;
Drenaggio	buono, con rapido sgrondo delle acque superficiali;
Tessitura	franco, franco-argilloso e franco-sabbioso;
pH	6,5-7,5
Salinità	inferiore a 1,5 mS/cm;

Parametri climatici	
Temperatura minima	non inferiore a 0°C;
Umidità relativa	evitare le aree con forti umidità nel periodo della fioritura – allegagione;
Vento	evitare zone eccessivamente ventose.

SCELTA DEL PORTINNESTO

Portinnesti consigliati:

- Citrus aurantium L. (arancio amaro);
- Citrange troyer;
- Cirange carrizo;
- Citrange C35
- Poncirus trifogliata (Arancio Trifogliato);
- Poncirus trifogliata var. Flying Dragon;
- Alemow (Citrus macrophylla) (utilizzato solo per il limone).

Descrizione dei portinnesti consigliati	
specie	**descrizione**
Arancio amaro (*Citrus aurantium*)	L'arancio amaro è il portinnesto più usato nell'agrumicoltura pugliese. Infatti, ha un apparato radicale profondo e tollera bene i terreni calcarei. Necessita di terreni ben drenati, anche moderatamente argillosi, purché non presentino ristagno idrico. E' tollerante alle infezioni di *Phytophtora* spp. E *Fusarium* spp. E relativamente tollerante ai danni da freddo, conferendo questa caratteristica al gentile. L'affinità d'innesto è buona con tutte le specie e varietà di agrumi, ad eccezione del limone Monachello, che presenta una disaffinità ritardata nel tempo (10-15 anni) Induce una buona produttività, associata ad ottima qualità dei frutti.

Citrange troyer	Ibrido di *Citrus sinensis* x *Poncirus trifoliata* dall'apparato radicale profondo ed espanso, si adatta bene a tutti i tipi di terreno, eccetto quelli molto calcarei, dove l'arancio amaro si comporta meglio. E' meno tollerante alle infezioni di *Phytophtora* spp. E di *Fusarium* spp. Presenta fenomeni di disaffinità con il limone Eureka e il Tangelo Mapo. Induce produttività abbondante, con ottime caratteristiche dei frutti.
Citrange Carrizo	E' una selezione del precedente, da cui differisce per l'apparato radicale più contenuto. E' mediamente sensibile ai terreni calcarei, tollera bene il freddo, conferendo tale caratteristica al gentile.
Citrange C 35	Ibrido come i precedenti rispetto ai quali mostra una vigoria inferiore del 25%; molto produttivo, è più sensibile dei precedenti alla clorosi ferrica ed ai terreni calcarei, per cui è da sconsigliare il suo utilizzo in tali condizioni.
Arancio Trifogliato (*Poncirus trifogliata*)	Ha apparato radicale profondo, adatto a terreni di medio impasto e con basso contenuto di calcare. Ha elevata resistenza al freddo, come anche ad infezioni di *Phytophthora* spp. e *Fusarium* spp. Meno vigoroso dell'arancio amaro, ha buona affinità con tutte le varietà e conferisce caratteristiche ottime per quantità e qualità delle produzioni.
***Poncirus trifogliata* var. Flying Dragon**	Ha apparato radicale profondo e mal tollera i terreni calcarei. Ha simili caratteristiche del precedente da cui differisce per il forte effetto nanizzante; può essere utilizzato per la costituzione di impianti fitti.
Alemow (Citrus macrophylla)	Presenta apparato radicale profondo e viene utilizzato quasi esclusivamente per il limone: presenta elevata resistenza ai terreni calcarei e salini oltre a buona resistenza a condizioni siccitose. E' mediamente tollerante a infezioni di *Phytophthora* spp. e *Fusarium* spp. Conferisce elevata vigoria associata ad una buona produttività

E' permesso anche l'impiego di portinnesti diversi da quelli consigliati

SCELTA VARIETALE

Per le cultivar di agrumi sono da considerare le seguenti caratteristiche:

- produttività;
- caratteristiche organolettiche dei frutti;
- buona pezzatura;
- resistenza alle manipolazioni e condizionamento;
- epoca di maturazione
- suscettibilità a patogeni e parassiti.

Le caratteristiche di qualità dei frutti e la tolleranza/resistenza alle avversità sono da considerare in modo prioritario nella scelta varietale.

Per la scelta della varietà più idonea, si rimanda alle valutazioni dei principali caratteri agronomici, merceologici e qualitativi, che tengano conto degli areali di coltivazione e di dati e informazioni di natura tecnico-scientifica disponibili.

MESSA A DIMORA DELLE PIANTE
Al fine di ridurre fenomeni di "stress" di trapianto è consigliabile effettuare la piantagione in primavera. Nel caso si impiantino piantoni in fitocella o in contenitore è importante mantenere integra la zolla attorno all'apparato radicale. Nelle zone ventose si consiglia l'utilizzo di barriere frangivento vive o morte che proteggano l'impianto dai venti dominanti.

SESTI E DENSITA' DI IMPIANTO
La sistemazione dei singoli filari va fatta con orientamento nord-sud per una migliore intercettazione dell'energia luminosa.
Il sesto di impianto della coltura consigliato è di 3-5 m sulla fila e 4-6 m tra le file. Esso va determinato in relazione alla vigoria della specie ed all'habitus vegetativo della varietà.
Per le varietà apirene (in particolar modo clementine) bisogna prestare attenzione ad evitare nelle adiacenze dell'impianto la presenza di specie impollinatrici che, a causa della fecondazione incrociata, causerebbero la perdita totale o parziale dell'apirenia.

FORME DI ALLEVAMENTO
La forma di allevamento consigliata è quella a globo o a chioma piena, impostando le piante ad un'altezza non inferiore a 50 centimetri da terra. Queste forme di allevamento consentono di raggiungere, fra gli altri, i seguenti obiettivi:

a) facilità delle operazioni colturali in particolare potatura e raccolta;
b) precoce entrata in produzione;
c) protezione di tronco e branche dall'eccessiva insolazione.

AVVICENDAMENTI COLTURALI
Vincoli, indirizzi generali e consigli contenuti nei "Principi Generali".

SISTEMAZIONE DEL TERRENO
Vincoli, indirizzi generali e consigli contenuti nei "Principi Generali".

LAVORAZIONE DEL TERRENO
Vincoli, indirizzi generali e consigli contenuti nei "Principi Generali".

POTATURA
Gli agrumi, in particolare mandarino e clementine, presentano un'elevata tendenza a ramificare e a formare un grande numero di branche che spesso tendono a infoltire eccessivamente la chioma.
La potatura negli agrumi nella fase di allevamento riveste grande importanza, in quanto le specie coltivate assumono generalmente un habitus assurgente; gli interventi cesori andranno ridotti al minimo, e saranno finalizzati all'asportazione dei succhioni ed ad un leggero diradamento dei rametti che si sovrappongono, al fine di favorire la crescita e l'impalcatura delle branche principali.

In fase produttiva si consiglia di praticare interventi annuali, ricordando che gli agrumi, con la sola eccezione del mandarino, in genere producono sui rami formatasi nell'anno precedente. Bisogna asportare i succhioni dal tronco e dalle branche ed effettuare tagli di alleggerimento della chioma (in special modo per specie vigorose come clementine e mandarini) finalizzati ad eliminare i rametti più interni che tendono ad esaurirsi per la scarsa illuminazione o quelli che si sovrappongono, mantenendo così un costante potenziale produttivo che preservi anche gli aspetti della qualità dei frutti.

CONCIMAZIONI
Schede a dose standard

AGRUMI (ARANCIO LIMONE) – CONCIMAZIONE AZOTO

Note decrementi Quantitativo di **AZOTO** da sottrarre (-) alla dose standard in funzione delle diverse condizioni: (barrare le opzioni adottate)	Apporto di **AZOTO** standard in situazione normale per una produzione di: **24-36 t/ha:** **DOSE STANDARD: 120 kg/ha di N;**	**Note incrementi** Quantitativo di **AZOTO** che potrà essere aggiunto (+) alla dose standard in funzione delle diverse condizioni. Il quantitativo massimo che l'agricoltore potrà aggiungere alla dose standard anche al verificarsi di tutte le situazioni è di: **50 kg/ha:** (barrare le opzioni adottate)
❒ **15 kg:** se si prevedono produzioni inferiori a 24 t/ha; ❒ **20 kg:** in caso di elevata dotazione di sostanza organica (linee guida fertilizzazione); ❒ **20 kg:** nel caso di apporto di ammendante nell'anno precedente; ❒ **20 kg:** in caso di eccessiva attività vegetativa.		❒ **15 kg:** se si prevedono produzioni superiori a 36 t/ha; ❒ **20 kg:** in caso di scarsa dotazione di sostanza organica (linee guida fertilizzazione); ❒ **20 kg:** in caso di scarsa attività vegetativa; ❒ **15 kg:** in caso di forte lisciviazione dovuta a surplus pluviometrico in specifici periodi dell'anno (es. pioggia superiore a 300 mm nel periodo ottobre-febbraio).
Concimazione Azoto in allevamento		
1° anno: max 15 kg/ha; 2° e 3° anno: max 30 kg/ha; 4° anno: max 60 kg/ha.		

AGRUMI (ARANCIO LIMONE) – CONCIMAZIONE FOSFORO

Note decrementi Quantitativo di P_2O_5 da sottrarre (-) alla dose standard: (barrare le opzioni adottate)	Apporto di P_2O_5 standard in situazione normale per una produzione di: **24-36 t/ha:** **DOSE STANDARD**	**Note incrementi** Quantitativo di P_2O_5 che potrà essere aggiunto (+) alla dose standard: (barrare le opzioni adottate)
❒ **10 kg:** se si prevedono produzioni inferiori a 24 t/ha; ❒ **20 kg:** nel caso di apporto di ammendanti.	❒ **60 kg/ha:** in caso di terreni con dotazione normale; ❒ **100 kg/ha**: in caso di terreni con dotazione scarsa; ❒ **20 kg/ha:** in caso di terreni con dotazione elevata.	❒ **10 kg:** se si prevedono produzioni superiori a 36 t/ha; ❒ **20 kg:** con basso tenore di sostanza organica; ❒ **20 kg:** in caso di terreni ad elevato tenore di calcare attivo.
Concimazione Fosforo in allevamento: 1° anno: max 15 kg/ha; 2° anno: max 25 kg/ha.		

AGRUMI (ARANCIO LIMONE) – CONCIMAZIONE POTASSIO

Note decrementi Quantitativo di **K_2O** da sottrarre (-) alla dose standard: (barrare le opzioni adottate)	Apporto di **K_2O** standard in situazione normale per una produzione di: **24-36 t/ha:** **DOSE STANDARD**	**Note incrementi** Quantitativo di **K_2O** che potrà essere aggiunto (+) alla dose standard: (barrare le opzioni adottate)
❒ **25 kg:** se si prevedono produzioni inferiori a 24 t/ha; ❒ **20 kg:** nel caso di apporto di ammendanti.	❒ **100 kg/ha:** in caso di terreni con dotazione normale; ❒ **120 kg/ha**: in caso di terreni con dotazione scarsa; ❒ **50 kg/ha:** in caso di terreni con dotazione elevata.	❒ **25 kg:** se si prevedono produzioni superiori a 36 t/ha.
Concimazione Potassio in allevamento: 1° anno: max 20 kg/ha; 2° anno: max 40 kg/ha.		

AGRUMI (MANDARINO SIMILI) – CONCIMAZIONE AZOTO

Note decrementi Quantitativo di **AZOTO** da sottrarre (-) alla dose standard in funzione delle diverse condizioni: (barrare le opzioni adottate)	Apporto di **AZOTO** standard in situazione normale per una produzione di: **20-30 t/ha:** **DOSE STANDARD: 140 kg/ha di N;**	**Note incrementi** Quantitativo di **AZOTO** che potrà essere aggiunto (+) alla dose standard in funzione delle diverse condizioni. Il quantitativo massimo che l'agricoltore potrà aggiungere alla dose standard anche al verificarsi di tutte le situazioni è di: **50 kg/ha:** (barrare le opzioni adottate)
❒ **20 kg:** se si prevedono produzioni inferiori a 20 t/ha; ❒ **20 kg:** in caso di elevata dotazione di sostanza organica (linee guida fertilizzazione); ❒ **20 kg:** nel caso di apporto di ammendanti; ❒ **20% di N:** nel caso di apporto di ammendanti nell'anno precedente; ❒ **20 kg:** in caso di eccessiva attività vegetativa.		❒ **20 kg:** se si prevedono produzioni superiori a 30 t/ha; ❒ **20 kg:** in caso di scarsa dotazione di sostanza organica (linee guida fertilizzazione); ❒ **20 kg:** in caso di scarsa attività vegetativa; ❒ **15 kg:** in caso di forte lisciviazione dovuta a surplus pluviometrico in specifici periodi dell'anno (es. pioggia superiore a 300 mm nel periodo ottobre-febbraio).
Concimazione Azoto in allevamento		
1° anno: max 15 kg/ha; 2° e 3° anno: max 30 kg/ha; 4° anno: max 60 kg/ha.		

AGRUMI (MANDARINO SIMILI) – CONCIMAZIONE FOSFORO

Note decrementi Quantitativo di P_2O_5 da sottrarre (-) alla dose standard: (barrare le opzioni adottate)	Apporto di P_2O_5 standard in situazione normale per una produzione di: **20-30 t/ha:** **DOSE STANDARD**	**Note incrementi** Quantitativo di P_2O_5 che potrà essere aggiunto (+) alla dose standard: (barrare le opzioni adottate)
❒ **10 kg:** se si prevedono produzioni inferiori a 20 t/ha; ❒ **20 kg:** nel caso di apporto di ammendanti.	❒ **60 kg/ha:** in caso di terreni con dotazione normale; ❒ **100 kg/ha**: in caso di terreni con dotazione scarsa; ❒ **20 kg/ha:** in caso di terreni con dotazione elevata.	❒ **10 kg:** se si prevedono produzioni superiori a 30 t/ha; ❒ **10 kg:** con basso tenore di sostanza organica; ❒ **20 kg:** in caso di terreni ad elevato tenore di calcare attivo.
Concimazione Fosforo in allevamento: 1° anno: max 15 kg/ha; 2° anno: max 25 kg/ha.		

AGRUMI (MANDARINO SIMILI) – CONCIMAZIONE POTASSIO

Note decrementi Quantitativo di K_2O da sottrarre (-) alla dose standard: (barrare le opzioni adottate)	Apporto di K_2O standard in situazione normale per una produzione di: **20-30 t/ha:** **DOSE STANDARD**	**Note incrementi** Quantitativo di K_2O che potrà essere aggiunto (+) alla dose standard: (barrare le opzioni adottate)
❒ **25 kg:** se si prevedono produzioni inferiori a 20 t/ha; ❒ **20 kg:** nel caso di apporto di ammendanti;	❒ **100 kg/ha:** in caso di terreni con dotazione normale; ❒ **120 kg/ha**: in caso di terreni con dotazione scarsa; ❒ **50 kg/ha:** in caso di terreni con dotazione elevata.	❒ **25 kg:** se si prevedono produzioni superiori a 30 t/ha.
Concimazione Potassio in allevamento: 1° anno: max 20 kg/ha; 2° anno: max 40 kg/ha.		

La quantità dell'azoto va frazionata dalla ripresa vegetativa fino alla pre-invaiatura, con un numero di interventi che varia in relazione al metodo irriguo utilizzato.

FITOREGOLATORI

Sono consentiti limitatamente al clementine due trattamenti con acido giberellico all'inizio e piena fioritura per favorire l'allegagione.

IRRIGAZIONE
Vincoli, indirizzi generali e consigli contenuti nei "Principi Generali".

Parametri qualitativi acqua:

PARAMETRO	VALORE
pH	6,5-7,6
Salinità	< 2.500 mS/cm^2
Bicarbonato	< 5 meq/l
Solfati	< 2.200 meq/l
SAR	< 8
Boro	0,5 -1
Cloro	150 350 ppm
Coliformi fecali	Assenza
Coliformi totali	< 1000 UFC/100 ml

Le esigenze idriche degli agrumi in ambienti meridionali prevedono un apporto medio di 3.000 ai 5.000 m^3/ha. Queste dipendono da diversi fattori: tipo di terreno, densità di impianto, fisiologia della pianta, stadio vegetativo, evapotraspirazione, fabbisogno della coltura.
In linea generale sono da evitare gli stress idrici (carenze ed eccessi) nel periodo tra la fioritura e la cascola di giugno, durante la fase di accrescimento dei frutti gli stress idrici possono influenzare negativamente la qualità della produzione.
E' opportuno mantenere la zona di umettamento lontano dal tronco per evitare possibili marciumi del colletto.

RACCOLTA
La raccolta va fatta a maturazione commerciale quando il terzo della superficie dei frutti ha raggiunto il colore tipico della varietà. I frutti devono presentare un accettabile rapporto zuccheri / acidi.
Gli agrumi vanno raccolti quando il frutto è asciutto, manualmente con l'uso di forbici, con cura e perizia, staccando il frutto con il calice (rosetta) e piccola porzione di peduncolo.
E' consentito l'impiego di cere e/o prodotti conservanti ammessi dalla legislazione nazionale e comunitaria, agenti esclusivamente all'esterno della buccia, senza alterare il sapore e l'odore tipico della varietà.

Le arance da destinare alla commercializzazione, in osservanza delle norme comuni di qualità, vigenti sull'intero territorio della Comunità Europea devono soddisfare i requisiti di qualità quali la pezzatura grossa ed omogenea, polpa mediamente succosa o succosa, il colore tipico della varietà su almeno un terzo della superficie, la grana medio fine e consiste della buccia, semi assenti o esigui, il gusto apprezzabile e l'assenza di alterazioni, ammaccature e lesioni cicatrizzate.

ALBICOCCO

ESIGENZE PEDOCLIMATICHE

Parametri pedologici	
Franco di coltivazione:	preferibilmente 60/80 cm
Drenaggio:	buono, con rapido sgrondo delle acque
Tessitura:	evitare terreni che favoriscono ristagno idrico ed eccessiva umidità
pH:	preferibilmente tra 5,5 e 7,5
Conducibilità:	inferiore a 2 mS/cm

Parametri climatici	
Temperatura minima:	0°C
Temperatura ottimale	Dalla caduta foglie alla ripresa vegetativa tra 0 e 7°C per il soddisfacimento del fabbisogno in freddo Dalla fioritura alla raccolta tra i 20 ed i 30 °C
Umidità relativa	Evitare le zone ad elevata umidità
Fabbisogno in freddo	Dalle 200 alle 800 ore/anno di temperature ≤7°C in relazione alle diverse cultivar

SCELTA DEL PORTINNESTO

Portinnesti consigliati:

Specie	Adattamento alle condizioni pedologiche	Comportamento agronomico
Franco (*P. persica*) Missour Montclar Nemaguard	Adatto a terreni fertili e profondi, non asfittici e senza ristagni; pH 6.5 – 7.5; resistenza al calcare attivo <5%; Nemaguard è resistente ai nematodi galligeni *Meloidogyne spp*.	Vigoria elevata, per cultivar non troppo vigorose e con sesti d'impianto ampi, con positiva influenza su produttività e qualità dei frutti. Conferisce longevità agli alberi.
Manicot (*P. armeniaca*)	Rustico in terreni calcarei, pietrosi e son scarsa disponibilità idrica, teme terreni pesanti ed argillosi, con scarso drenaggio. Tollerante ai nematodi galligeni *Meloidogyne* spp., suscettibile a *Phytophthora cinammoni*.	Induce una vigoria minore del 20% rispetto al franco di pesco, induce elevata produttività e migliora la colorazione ed il tenore zuccherino dei frutti.
Mirabolano 29C (*P. cerasifera*)	Si adatta bene ai terreni calcarei e moderatamente siccitosi, manifestando anche una certa resistenza all'asfissia radicale; manifesta resistenza verso i	Vigoria <20% rispetto al franco, buon ancoraggio e ridotta attività pollonifera; conferisce precoce entrata in produzione, elevata pezzatura dei frutti e buona

	nematodi galligeni *Meloidogyne* spp e *Agrobacterium tumefaciens*.	efficienza produttiva.
Mr.S 2/5 (*P. cerasifera*)	Adatto per terreni con ristagni idrici, purché non eccessivamente argillosi, con elevato tenore di calcare attivo.	Vigoria <10% del franco e <25% rispetto a GF 677, consigliato per impianti a sesti ridotti e forme di allevamento poco espanse; per cultivar vigorose e precoci; attività pollonifera modesta, conferisce maggiore colorazione ai frutti ed un anticipo di maturazione di alcuni giorni rispetto al franco.

Tetra (*P. domestica*)	Rustico, adatto a terreni argillosi, asfittici e calcarei, con elevata resistenza all'asfissia radicale, resistente ai nematodi galligeni *Meloidogyne* spp., tollerante a *Pratylenchus* spp.; resistente a *Phytophthora cinammoni*.	Vigoria <20% rispetto al franco e <30% rispetto a GF 677, consigliato per impianti a sesti ridotti; attività pollonifera del tutto assente; 4-5 giorni di anticipo di maturazione rispetto al franco, induce elevata produttività e migliora la colorazione ed il tenore zuccherino dei frutti.
Penta (*P. domestica*)	Per terreni argillosi, anche non irrigui, alta resistenza all'asfissia radicale, tollera fino al 10% di calcare attivo; resistente ai nematodi galligeni *Meloidogyne* spp., ed a *Phytophthora cinammoni*.	Vigoria medio-alta: >10% rispetto al franco, <10% rispetto al GF 677 e <15% rispetto al Tetra; elevata produttività; attività pollonifera assente.

E' permesso anche l'impiego di portinnesti diversi da quelli consigliati

SCELTA VARIETALE

Per le cultivar di albicocco sono da considerare le seguenti caratteristiche:

- produttività;
- caratteristiche organolettiche dei frutti;
- buona pezzatura;
- resistenza alle manipolazioni e condizionamento;
- epoca di fioritura e maturazione
- suscettibilità a patogeni e parassiti.

Le caratteristiche di qualità dei frutti e la tolleranza/resistenza alle avversità sono da considerare in modo prioritario nella scelta varietale.

Per la scelta della varietà più idonea, si rimanda alle valutazioni dei principali caratteri agronomici, merceologici e qualitativi, che tengano conto degli areali di coltivazione e di dati e informazioni di natura tecnico-scientifica disponibili.

MESSA A DIMORA DELLE PIANTE

Per le piante a radice nuda, al fine di ridurre fenomeni di "stress", è consigliabile effettuare la piantagione in tardo autunno – fine inverno, quando gli astoni hanno naturalmente e completamente perso le foglie a vivaio e sono in fase di completa dormienza.
Per gli astoni in contenitore, la cui messa a dimora è possibile anche durante il periodo primaverile/estivo, è consigliabile l'irrorazione con prodotti antitraspiranti prima della messa a dimora di piante vegetanti; è inoltre indispensabile disporre dell'impianto di irrigazione già perfettamente a regime per immediate adacquature.

SESTI E DENSITA' DI IMPIANTO
I sesti d'impianto variano in funzione:
- della forma di allevamento prescelta
- dell'habitus vegetativo della cultivar;
- della fertilità del terreno;
- della tecnica colturale.

Essi devono, inoltre, tenere conto dell'organizzazione aziendale e delle attrezzature meccaniche disponibili.

FORME DI ALLEVAMENTO

Forma di allevamento	Distanza (in metri)				N. di piante/ha	
	Tra le file		Sulla fila			
	Min	Max	Min	Max	Min.	Max
In Volume						
Vaso classico	5,0	6,0	3,0	5,0	333	667
Vaso semi-libero	4.5	5.0	3.5	4.0	500	635
A parete						
Y trasversale*	4.5	5.0	1.5	2.5	800	1480

**forma d'allevamento adatta per coltura condizionata, coperta con reti o film plastici per l'anticipo della maturazione.*

Nel caso di impianti già costituiti qualsiasi forma di allevamento utilizzata è ammessa e riconosciuta.

POTATURA D'ALLEVAMENTO
La potatura cambia sostanzialmente a seconda della forma di allevamento prescelta.

Forme in volume
Per la forma d'allevamento a **vaso classico** subito dopo la messa a dimora, l'astone viene spuntato a circa 50 cm; quando i nuovi germogli avranno raggiunto una lunghezza di i 30-40 cm, se ne scelgono tre che distano tra loro circa 10 cm e orientati a 120° circa tra di loro, avendo cura di eliminare quelli sovrapposti e di spuntare gli altri eventualmente presenti; i tre germogli prescelti formeranno le branche principali.

In buone condizioni vegetative è possibile fin dalla prima vegetazione scegliere le branche secondarie di 1° e 2° ordine. Le branche di 1° ordine vanno scelte tra i rami anticipati inseriti lateralmente sulle branche principali, a partire da 40 cm circa del loro inserimento sul tronco; esse

devono essere sullo stesso lato rispetto alle branche principali; il 2°ordine di branche secondarie sarà distanziato di circa 90 cm rispetto alle prime, ma disposte sul lato opposto rispetto a quelle principali. Lo sviluppo e la formazione della strutture scheletrica sarà facilitato da interventi di potatura verde al fine di eliminare i germogli concorrenti.

Con la forma d'allevamento a **vaso semi libero** la struttura scheletrica della pianta è meno regolare e voluminosa rispetto al vaso classico, il che consente densità d'impianto maggiori, favorendo la facilità degli interventi di formazione e le principali operazioni manuali – potatura, diradamento e raccolta.
Messo a dimora l'astone, si capitozza a 40-50 cm, attendendo lo sviluppo dei germogli al di sotto del taglio. Durante il mese di maggio si opera una prima selezione dei germogli, conservandone i 3-5 più vigorosi, ben posizionati e distanziati, che poi verranno cimati a 60-70 cm di lunghezza. Così facendo si favorisce il mantenimento di una minor altezza della pianta, impostando il primo palco molto vicino al suolo e la differenziazione a fiore delle gemme sui rami anticipati. Con la potatura invernale saranno eliminati i rami sovrapposti o troppo bassi.
Nell'estate del secondo anno la potatura verde servirà a limitare ed eliminare i germogli che si sviluppano nelle parti interne del vaso o quelli basali troppo vigorosi.
Con questo sistema, gestibile interamente da terra senza l'ausilio di carri raccolta, si raggiunge in poco tempo la forma di allevamento prescelta e l'entrata in produzione della pianta.

Forme in parete
Per ottenere la forma di allevamento ad **Y trasversale**, è necessario capitozzare l'astone a circa 40 cm dal terreno. Per tale motivo è fondamentale che gli astoni siano ricchi di gemme basali o di rametti anticipati. In questo caso è consigliabile mettere a dimora portinnesti innestati a gemma dormiente con due gemme. In entrambi i casi, i due germogli o rametti prescelti, con l'aiuto di tutori, saranno poi orientati verso l'interfilare a coprire l'infrastruttura costruita.

L'albicocco presentando ripetuti flussi vegetativi annuali, un'abbondante emissione di rami laterali ed una propensione naturale alla curvatura dei rami, coltivato con questa forma di allevamento richiede sistemi di sostegno.
La formazione ed il mantenimento della forma ad Y richiede, inoltre, continui e tempestivi interventi di potatura verde per mantenere la vegetazione e la zona produttiva lungo tutta la struttura.

POTATURA DI PRODUZIONE
L'obiettivo principale della potatura, oltre a mantenere la forma d'allevamento prescelta, è di predisporre la pianta ad una costante e soddisfacente fruttificazione, pertanto tutti gli interventi devono favorire il mantenimento di un giusto equilibrio tra attività vegetativa e capacità produttiva della pianta.
L'albicocco produce frutti di qualità prevalentemente sui rami misti e sui dardi fioriferi, in generale rami anticipati e brindilli forniscono frutti di minor qualità.
Nell'esecuzione dei tagli, è consigliabile evitare l'ombreggiamento dei rami fruttiferi per non provocare un esile sviluppo dei germogli ed un'insufficiente differenziazione a frutto delle gemme.

La potatura verde è fortemente consigliata a completamento della potatura invernale per razionalizzare l'utilizzo di fattori di produzione (fertilizzanti, acqua) e per una migliore qualità dei frutti. Maggiore è la densità d'impianto, tanto più importante è l'accurata potatura verde, anche ripetuta più volte nel corso della stagione.

Una potatura pre-invernale è indispensabile per cultivar ad alta vigoria a maturazione tardiva. Infatti, l'esecuzione di tale intervento subito dopo la raccolta, favorisce una maggior intercettazione della luce e, di conseguenza, una miglior maturazione dei rami a frutto per l'anno seguente.

AVVICENDAMENTI COLTURALI
Vincoli, indirizzi generali e consigli contenuti nei "Principi Generali".

SISTEMAZIONE DEL TERRENO
Vincoli, indirizzi generali e consigli contenuti nei "Principi Generali".

LAVORAZIONE DEL TERRENO
Vincoli, indirizzi generali e consigli contenuti nei "Principi Generali".

CONCIMAZIONI
Schede a dose standard

ALBICOCCO – CONCIMAZIONE AZOTO

Note decrementi Quantitativo di **AZOTO** da sottrarre (-) alla dose standard in funzione delle diverse condizioni: (barrare le opzioni adottate)	Apporto di **AZOTO** standard in situazione normale per una produzione di: **10-16 t/ha:** **DOSE STANDARD: 75 kg/ha di N;**	**Note incrementi** Quantitativo di **AZOTO** che potrà essere aggiunto (+) alla dose standard in funzione delle diverse condizioni. Il quantitativo massimo che l'agricoltore potrà aggiungere alla dose standard anche al verificarsi di tutte le situazioni è di: **50 kg/ha:** (barrare le opzioni adottate)
❒ **25 kg:** se si prevedono produzioni inferiori a 10 t/ha; ❒ **20 kg:** in caso di elevata dotazione di sostanza organica (linee guida fertilizzazione); ❒ **20 kg:** nel caso di apporto di ammendante nell'anno precedente; ❒ **20 kg:** in caso di eccessiva attività vegetativa.		❒ **25 kg:** se si prevedono produzioni superiori a 16 t/ha; ❒ **20 kg:** in caso di scarsa dotazione di sostanza organica (linee guida fertilizzazione); ❒ **20 kg:** in caso di scarsa attività vegetativa; ❒ **15 kg:** in caso di forte lisciviazione dovuta a surplus pluviometrico in specifici periodi dell'anno (es. pioggia superiore a 300 mm nel periodo ottobre-febbraio).
Concimazione Azoto in allevamento:		
1° anno: 40 kg/ha; 2° anno: 60 kg/ha.		

Epoca di somministrazione e quantità (% del totale) suggerite:

Fase Fenologica	**% sul totale suggerito**	
	Cv precoci	**Cv medio-tardive e tardive**

Bottoni rosa	25	15
Post-fioritura	30	25
Post-diradamento	25	40
Post raccolta	20	20

ALBICOCCO – CONCIMAZIONE FOSFORO

Note decrementi Quantitativo di P_2O_5 da sottrarre (-) alla dose standard: (barrare le opzioni adottate)	Apporto di P_2O_5 standard in situazione normale per una produzione di: **10-16 t/ha:** **DOSE STANDARD**	**Note incrementi** Quantitativo di P_2O_5 che potrà essere aggiunto (+) alla dose standard: (barrare le opzioni adottate)
❒ **10 kg:** se si prevedono produzioni inferiori a 10 t/ha.	❒ **30 kg/ha:** in caso di terreni con dotazione normale; ❒ **40 kg/ha**: in caso di terreni con dotazione scarsa; ❒ **80 kg/ha**: in caso di terreni con dotazione scarsissima; ❒ **15 kg/ha:** in caso di terreni con dotazione elevata.	❒ **10 kg:** se si prevedono produzioni superiori a 16 t/ha; ❒ **10 kg:** in caso di scarsa dotazione di sostanza organica (linee guida fertilizzazione); ❒ **20 kg:** in caso di terreni ad elevato tenore di calcare attivo.
Concimazione Fosforo in allevamento: 1° anno: 15 kg/ha; 2° anno: 25 kg/ha.		

Epoca di somministrazione e quantità suggerite (% del totale):

Fase Fenologica	**% sul totale suggerito**	
	Cv precoci	**Cv medio-tardive e tardive**
Bottoni rosa	15	10
Post-fioritura	25	**25**
Post-diradamento	20	20
Post raccolta	40	45

ALBICOCCO – CONCIMAZIONE POTASSIO

Note decrementi Quantitativo di K_2O da sottrarre (-) alla dose standard: (barrare le opzioni adottate)	Apporto di K_2O standard in situazione normale per una produzione di: **10-16 t/ha:** **DOSE STANDARD**	**Note incrementi** Quantitativo di K_2O che potrà essere aggiunto (+) alla dose standard: (barrare le opzioni adottate)
❒ **30 kg:** se si prevedono produzioni inferiori a 10 t/ha; ❒ **30 kg:** con apporto di ammendanti.	❒ **90 kg/ha:** in caso di terreni con dotazione normale; ❒ **120 kg/ha**: in caso di terreni con dotazione scarsa; ❒ **35 kg/ha:** in caso di terreni con dotazione elevata.	❒ **30 kg:** se si prevedono produzioni superiori a 16 t/ha.
Concimazione Potassio in allevamento: 1° anno: 20 kg/ha; 2° anno: 40 kg/ha.		

Epoca di somministrazione e quantità suggerite (% del totale):

Fase Fenologica	**% sul totale suggerito**	
	Cv precoci	**Cv medio-tardive e tardive**
Bottoni rosa	10	10
Post-fioritura	20	20
Post-diradamento	40	40
Post raccolta	30	30

IRRIGAZIONE
Vincoli, indirizzi generali e consigli contenuti nei "Principi Generali".

Parametri qualitativi acqua irrigua:

PARAMETRO	VALORI DI RIFERIMENTO

pH	6,5-7,5
Conducibilità	< 2.0 mS/cm
Bicarbonato	< 5 meq/l
Solfati	< 2.200 meq/l
SAR	< 10
Coliformi fecali:	Assenza
Coliformi totali:	< 1000 UFC/100 ml

Negli ambienti di coltivazione meridionali, i fabbisogni irrigui calcolati per l'albicocco sono compresi tra i 2.500 mc/ha per anno per le cultivar precoci e 3.500 mc/ha per anno per le cultivar tardive.
Si consiglia di evitare stress idrici durante le fasi di massimo accrescimento dei frutti, invaiatura e maturazione, nonché dopo la raccolta per le cultivar precoci (agosto-settembre), per il completamento della differenziazione delle gemme a fiore.

INTERVENTI SUI FRUTTI
Il diradamento dei frutti è una pratica necessaria normalmente per produrre frutti di qualità, per regolare la produzione e per una migliore gestione della pianta negli anni.
Con esso si ottiene una miglior pezzatura dei frutti ed un anticipo di maturazione; tali effetti sono più pronunciati quanto più si anticipa l'intervento. Il diradamento si effettua in post-allegagione, prima dell'indurimento del nocciolo, considerando che cultivar precoci necessitano e beneficiano più di altre di un intervento anticipato. Il diradamento deve essere praticato manualmente.

RACCOLTA
Per l'albicocco, il momento della raccolta rappresenta uno dei punti critici del processo produttivo. Infatti, esso è determinato dalle caratteristiche intrinseche alla specifica varietà, oltre che dalla sua definitiva utilizzazione, per mercati locali o per esportazione, per consumo fresco o per trasformazione industriale. Pertanto, l'individuazione del momento propizio per la raccolta deve tenere conto dei seguenti parametri:

- durezza (con penetrometro con puntale di 8 mm: 4 - 5 kg/cm^2);
- contenuto in solidi solubili (gradi °Brix);
- pezzatura.

I frutti devono essere raccolti in modo da limitare i danni meccanici, mantenendone inalterate le caratteristiche estetiche.
La raccolta deve essere effettuata a mano ed i frutti devono essere riposti in contenitori ben puliti, ognuno dei quali deve riportare le indicazioni previste per legge ed, in particolare, cultivar, data di raccolta e lotto di provenienza.
Immediatamente dopo la raccolta, prima dell'eventuale trasferimento del prodotto alla centrale di lavorazione, i frutti devono essere tenuti in zone fresche, arieggiate ed ombreggiate. Il trasporto del prodotto deve avvenire entro 6 ore dal momento della raccolta.
In caso contrario, si dovrà far ricorso a locali di stoccaggio e/o mezzi di trasporto dotati di impianti di refrigerazione.

CONSERVAZIONE
Non sono autorizzati trattamenti in post-raccolta con prodotti fitosanitari.
Le albicocche devono essere sottoposte ad operazioni di cernita, pre-refrigerazione ed eventuale lavaggio con acqua potabile.

L'intensità respiratoria dei frutti è notevole e, pertanto, per preservarne la qualità, è preferibile la prerefrigerazione a 4-5°C subito dopo la raccolta o, al massimo, nell'ambito della stessa giornata o comunque nel minor tempo possibile.
La prerefrigerazione deve essere effettuata con la tecnica dell'air-cooling o dell'hydro-cooling curando, in quest'ultimo caso, la clorazione dell'acqua impiegata.
Le albicocche dovranno essere conservate in locali refrigerati, con temperatura controllata (optimun 0°C) ed U.R. pari al 90-95%.

CILIEGIO

ESIGENZE PEDOCLIMATICHE

Parametri pedologici	
Franco di coltivazione	preferibilmente almeno 30 - 50 cm;
Drenaggio	buono, con rapido sgrondo delle acque;
Tessitura	da evitare terreni che favoriscono ristagno idrico ed eccessiva umidità;
pH	6,5-8,2;
Conducibilità	inferiore a 2,5 mS/cm;

Parametri climatici	
Temperatura minima:	non inferiore a –2°C nel periodo di fioritura;
Temperatura ottimale	Da caduta foglie alla ripresa vegetativa tra 0 e 7°C per il soddisfacimento del fabbisogno in freddo; Dalla fioritura alla raccolta tra i 20 ed i 30 °C;
Umidità relativa	Evitare le zone ad elevata umidità
Fabbisogno in freddo	Dalle 400 alle 800 ore/anno di temperature ≤ 7°C in relazione alle diverse cultivar;

MANTENIMENTO DELL'AGROECOSISTEMA NATURALE

Ad integrazione di quanto previsto nei Principi Generali è consigliata l'adozione delle seguenti pratiche:

- impiego di organismi utili;
- favorire lo sviluppo di piante spontanee con fioriture scalari per incrementare la popolazione di api e altri insetti pronubi;

- favorire ed incrementare lo sviluppo e la diffusione di entomofauna utile.

SCELTA DEL PORTINNESTO

Portinnesti consigliati:

- *Prunus mahaleb* da seme (megaleppo o ciliegio di S. Lucia)
- SL 64 (*Prunus mahaleb propagato vegetativamente*)
- Gisela ® 6 - GI148-1
- MaxMa Delbard® 14 Brokforest
- Weiroot® 158
- MaxMa ® 60 - Broksec*

Specie	Adattamento alle condizioni pedologiche	Comportamento agronomico
Magaleppo (*P. mahaleb*) SL 64	L'apparato radicale è di tipo fittonante, poco ramificato; si sviluppa molto in profondità. Attività pollonifera assente, ottimo ancoraggio. Predilige terreni sciolti, ben drenati, leggeri, molto tollerante al calcare attivo. Buon comportamento agronomico in condizioni di scarsa disponibilità idrica. Molto sensibile all'asfissia radicale. Non adatto al ristoppio. Sensibile a *Phytophthora* spp, al marciume radicale fibroso (*Armillaria mellea*) ed al marcime radicale lanoso (*Rosellinia necatrix*).	Buona l'affinità verso le principali varietà di ciliegio dolce. La vigoria può variare dall'80 al 90% rispetto al franco (*P. avium*). Le epoche di fioritura risultano leggermente anticipate rispetto al franco. Induce una messa a frutto mediamente precoce. Buona produttività ed efficienza produttiva, conferisce ai frutti una buona pezzatura e un'elevata qualità. Soggetto idoneo a ceraseti specializzati, anche non irrigui, con densità d'impianto medio-elevate (500-800 piante/ha).
Gisela® 6 - GI148-1* (Prunus cerasus (cv. Schattenmorelle) x Prunus canescens)	L'apparato radicale presenta radici di buon sviluppo, piuttosto superficiali. Attività pollonifera pressochè assente. Discreto l'ancoraggio. Si adatta bene a diversi tipi di suolo, purchè fertili e irrigui. Risulta mediamente tollerante a condizioni di asfissia radicale, adatto a suoli clorosanti, non adatto a terreni siccitosi. Piuttosto sensibile alle carenze idriche. Risulta sensibile al marciume radicale fibroso (*Armillaria mellea*) ed al marciume del colletto (*Phytophthora cactorum*).	La vigoria indotta è inferiore del 60-80% rispetto al franco; modifica il portamento dell'albero rendendolo più aperto. Le epoche di fioritura e maturazione sono leggermente ritardate rispetto al franco. Messa a frutto molto precoce ed elevati livelli di fruttificazione con alta efficienza produttiva dell'albero. Conferisce ai frutti buona pezzatura e qualità, parametri comunque fortemente condizionati dal carico produttivo della pianta, dagli apporti idrici e nutrizionali e da adeguati interventi di potatura. Soggetto idoneo a ceraseti specializzati e irrigui con alte densità d'impianto (800 – 1.200 alb./ha).

MaxMa Delbard® 14 – Brokforest* (Probabile ibrido di Prunus mahaleb x Prunus avium)	L'apparato radicale è ben sviluppato in ampiezza e profondità, con grosse radici, abbondantemente ramificate. Attività pollonifera scarsa ed ottimo l'ancoraggio. Si adatta bene a diversi tipi di suolo, compresi quelli tendenzialmente pesanti. Risulta resistente a terreni calcarei e a situazioni di scarsa disponibilità idrica. Non adatto a terreni siccitosi.	La vigoria indotta è in funzione della varietà e delle condizioni pedologiche e può variare dal 70 al 90% rispetto al franco (*Prunus avium*). Rispetto a quest'ultimo soggetto, tende a indurre una maggiore ramificazione alle piante. Le epoche di fioritura e di maturazione sono leggermente ritardate rispetto al franco. Induce una messa a frutto precoce ed elevati livelli di fruttificazione; buona l'efficienza produttiva. Soggetto idoneo a ceraseti specializzati con densità d'impianto medio-elevate (600-800 piante/ha).
MaxMa Delbard® 60 - Broksec* (Probabile ibrido di Prunus mahaleb x Prunus avium)	L'apparato radicale è ben sviluppato in ampiezza e profondità, con grosse radici con folto cappillizio. Attività pollonifera nulla ed ottimo l'ancoraggio. Si adatta bene a un'ampia gamma di tipi di suolo, compresi quelli tendenzialmente pesanti e quelli scheletrici. Risulta resistente a terreni calcarei ed in situazioni di scarsa disponibilità idrica. Mediamente adatto anche in suoli poveri. Risulta resistente a *Phytophthora cambivora* e *P. megasperma*.	La vigoria indotta è elevata, superiore (+10-20%) rispetto al franco (*Prunus avium*). La messa a frutto è simile a quella del franco mentre la produttività risulta superiore; scarsa l'efficienza produttiva, specie nei primi anni di fruttificazione. La qualità dei frutti risulta ottima. Soggetto idoneo a ceraseti specializzati densità d'impianto media (circa 500 piante/ha).
Weiroot® 158 (*P. cerasus*)	Bassa vigoria, attività pollonifera medio-scarsa, dal buon ancoraggio; predilige terreni fertili ma non pesanti e con ristagni idrici;	Questo portinnesto non è affine con tutte le varietà di ciliegio dolce. La vigoria indotta è di circa il 40% inferiore al franco. Favorisce un maggior angolo d'inserzione delle branche I frutti sono di buona qualità con precocità di raccolta di qualche giorni rispetto a Gisela 5. Soggetto idoneo a ceraseti specializzati densità d'impianto medio-elevata (circa 800 piante/ha).

E' permesso anche l'impiego di portinnesti diversi da quelli consigliati

SCELTA VARIETALE

Per il ciliegio sono da considerare le seguenti caratteristiche:

- soddisfacimento del fabbisogno in freddo in relazione all'areale di coltivazione;
- produttività;
- consociazione di varietà diverse per l'impollinazione;
- caratteristiche organolettiche;
- buona pezzatura;
- resistenza allo spacco da pioggia (craking)
- resistenza alle manipolazioni e condizionamento;
- epoca di fioritura e maturazione (quest'ultimo parametro per le diverse cultivar riveste un importantissimo valore. Infatti, con un'oculata scelta varietale è possibile sfuggire l'infestazione

della mosca, con indubbi vantaggi sulle possibilità di operare nel contesto di metodiche a basso impatto ambientale);
- suscettibilità a patogeni e parassiti.

Le caratteristiche di qualità dei frutti e la tolleranza/resistenza alle avversità sono da considerare in modo prioritario nella scelta varietale.

Per la scelta della varietà più idonea, si rimanda alle valutazioni dei principali caratteri agronomici, merceologici e qualitativi, che tengano conto degli areali di coltivazione e di dati e informazioni di natura tecnico-scientifica disponibili.

Nella costituzione di un ciliegeto la presenza di piante della varietà impollinatrice non deve essere al di sotto del 30% del totale degli astoni impiantati con disposizione uniforme nell'appezzamento.

L'attuale cerasicoltura suggerisce la costituzione di impianti multivarietali, con piante di differenti varietà disposte su diversi filari. In tal modo viene esaltata l'impollinazione incrociata, specie se le varietà compatibili sono disposte su filari contigui.

Per una corretta impollinazione, (per il ciliegio esclusivamente entomofila), è auspicabile l'utilizzo di 3-5 alveari/ha, da disporre in maniera casuale nell'appezzamento.

SESTI E DENSITA' DI IMPIANTO

I sesti d'impianto variano in funzione:
- della forma di allevamento prescelta;
- dell'habitus vegetativo della cultivar;
- della fertilità del terreno;
- della tecnica colturale.

Essi devono, inoltre, tenere conto dell'organizzazione aziendale e delle attrezzature meccaniche disponibili.

FORME DI ALLEVAMENTO

La pianta di ciliegio lasciata libera di crescere senza alcun intervento cesorio, assume la tipica forma di un triangolo con il vertice verso il terreno, con la base +/- ampia in relazione all'habitus varietale.

L'evoluzione di questa forma libera è il "vaso" con le diverse varianti che, in generale, ben si adatta per la realizzazione di impianti protetti con teli o film plastici per la difesa dei danni da grandine e pioggia.

Forma di allevamento	Distanza (in metri)				N. di piante/ha	
	Tra le file		Sulla fila			
	Min.	Max	Min	Max	Min.	Max
Vaso basso multibranche	5,0		3,0		667	
Vaso multiasse	4,5	5,5	3,0	3,50	520	740
Fusetto	4,0	5,0	1,5	2,5	800	1667

Vaso basso multibranche

Nel vaso multibranche, più comunemente conosciuto come **vasetto catalano**, le piante vengono implacate molto basse a circa 25-30 cm dal suolo e non superano l'altezza massima di 2,5 mt.
Questa forma di allevamento assicura diversi vantaggi:

- sviluppo contenuto della pianta
- rapida entrata in produzione
- ridotto fabbisogno di manodopera per potatura e possibilità di potatura meccanica (topping)
- raccolta dei frutti direttamente da terra

Al momento della messa a dimora è necessario effettuare il raccorciamento dell'astone a 25-30 cm dal terreno, lasciando un adeguato numero di gemme a legno.
Dei germogli che si svilupperanno verranno eliminati quelli basali, scegliendo i 4-5 più vigorosi che verranno successivamente cimati a circa 50 cm di lunghezza; nel corso della primo anno di crescita, se le piante sono ben gestite, è possibile eseguire una o due cimature, sempre raccorciando i germogli a 40-50 cm di lunghezza.
Durante la primavera del secondo anno, andranno spuntati i rami dell'anno a 30-40 cm dall'ultimo taglio, lasciando integri tutti quelli che non hanno raggiunto tali dimensioni. E' necessario, inoltre, eliminare o raccorciare i germogli interni alla chioma per favorire una migliore illuminazione e arieggiamento.
A partire dal terzo anno potranno essere osservati i seguenti criteri generali:

- Varietà autofertili caratterizzate da precoce entrata in produzione: raccorciare i rami assurgenti durante la fioritura e non intervenire su quelli orizzontali che potranno già produrre.
- Varietà caratterizzate da ritardata entrata in produzione: leggero raccorciamento in primavera dei rami dell'anno ed eliminazione di quelli interni in sovrannumero.
- Varietà molto produttive con habitus assurgente: in considerazione della loro limitata ramificazione, è necessario raccorciare i rami verticali 1-2 volte durante la stagione vegetativa, al fine di conferire loro una giusta inclinazione.

Potature in post raccolta:

- potatura verde finalizzata alla eliminazione e/o accorciamento dei succhioni, al fine di favorire una buona illuminazione e arieggiamento della chioma;
- autunno, riduzione dell'altezza degli alberi a circa 2,3-2,5 m, intervenendo sulle branche principali, anche meccanicamente.

Si evidenzia che la potatura estiva permette:

- una rapida cicatrizzazione dei tagli, aspetto molto importante per il ciliegio considerata la suscettibilità del legno agli attacchi di patogeni fungini;
- la mancata emissione di ricacci vigorosi;
- una buona differenziazione a fiore delle gemme.

Vaso multiasse

Per la realizzazione del vaso multiasse non viene effettuata la cimatura delle branche (potatura "lunga"); questo consente insieme ad idonei interventi di piegatura dei rami e delle branche, un anticipo dell'entrata in produzione, grazie ad una più precoce ed intensa differenziazione dei dardi.
D'altra parte c'è il rischio di una eccessiva fruttificazione a scapito della qualità del prodotto, questo può determinare la richiesta di interventi di potatura finalizzati all'eliminazione e/o raccorciamento

delle branchette fruttifere in eccesso. Nei casi in cui non sia sufficiente, la regolazione del carico di frutti può essere eseguita attraverso l'eliminazione manuale dei dardi in sovrannumero.
Al momento della messa a dimora si provvede al raccorciamento dell'astone a circa 30 cm, lasciando un adeguato numero di gemme a legno; tutti i germogli emessi vengono mantenuti per la formazione di altrettanti assi produttivi.
Nelle operazioni di curvatura-piegatura dei rami e delle branchette è necessario fare molta attenzione al vigore delle piante (proprio dalla varietà e/o indotto dal portinnesto), normalmente le piegature dovranno avere un angolo tanto maggiore, quanto più vigorosa sarà la varietà. Inclinazioni eccessive possono ridurre la crescita e sbilanciare l'equilibrio vegeto-produttivo a favore di un'eccessiva formazione di gemme a fiore e quindi di frutti. Nelle varietà con portamento assurgente, piegature eccessive possono inoltre favorire l'emissione di succhioni superflui in corrispondenza dei punti di massima curvatura.
Nella costituzione di ceraseti specializzati e intensivi con gestione delle piante prevalentemente da terra, l'adozione del vaso multi-asse trova migliori applicazioni con l'utilizzo di portinnesti semi-nanizzanti (per es. MaxMa 14) o con l'utilizzo del magaleppo in terreni poveri e comunque senza eccessivi stimoli che incrementano la vigoria.

Fusetto
Nel fusetto la struttura scheletrica è costituita da un asse centrale permanente e da brachette disposte su 360° e distanziate tra di loro sull'asse di 30-50 cm, più lunghe alla base e man mano più corte verso l'apice.
Mettendo a dimora un astone ricco di gemme è opportuno non capitozzarlo; al contrario se c'è scarsità di gemme lungo l'asse, è necessario effettuare una capitozzatura a circa 30 cm, per ed allevare poi il germoglio più vigoroso. I rami anticipati con angolo di inserzione aperto si lasciano a partire da 40 cm circa dall'inserzione, eliminando quelli sovrapposti e diradando i rimanenti. Con la potatura verde del 2° anno si elimineranno i rametti assurgenti e quelli concorrenti con la cima e si tenderà ad aprire le branche con tagli di prolungamento delle stesse a favore di un ramo laterale con apertura adeguata. A partire dal 3° o 4° anno le piante avranno raggiunto il massimo sviluppo e potranno iniziarsi i tagli di ritorno e la normale potatura di produzione.

In considerazione dell'espansione della coltivazione del ciliegio anche in aree differenti da quelle tradizionali, caratterizzate spesso da terreni più fertili, possono essere adottati sistemi d'impianto a maggiore densità, che rendono più agevole l'istallazione di strutture per la protezione da pioggia e grandine.

Nel caso di impianti già costituiti qualsiasi forma di allevamento utilizzata è ammessa e riconosciuta

AVVICENDAMENTI COLTURALI

Vincoli, indirizzi generali e consigli contenuti nei "Principi Generali".

SISTEMAZIONE DEL TERRENO

Vincoli, indirizzi generali e consigli contenuti nei "Principi Generali".

LAVORAZIONE DEL TERRENO

Vincoli, indirizzi generali e consigli contenuti nei "Principi Generali".

CONCIMAZIONI

Schede a dose standard

CILIEGIO – CONCIMAZIONE AZOTO

Note decrementi Quantitativo di **AZOTO** da sottrarre (-) alla dose standard in funzione delle diverse condizioni: (barrare le opzioni adottate)	Apporto di **AZOTO** standard in situazione normale per una produzione di: **7-11 t/ha:** **DOSE STANDARD: 70 kg/ha di N;**	**Note incrementi** Quantitativo di **AZOTO** che potrà essere aggiunto (+) alla dose standard in funzione delle diverse condizioni. Il quantitativo massimo che l'agricoltore potrà aggiungere alla dose standard anche al verificarsi di tutte le situazioni è di: **50 kg/ha:** (barrare le opzioni adottate)
❒ **15 kg:** se si prevedono produzioni inferiori a 7 t/ha; ❒ **20 kg:** in caso di elevata dotazione di sostanza organica (linee guida fertilizzazione); ❒ **20 kg:** nel caso di apporto di ammendante nell'anno precedente; ❒ **20 kg:** in caso di eccessiva attività vegetativa.		❒ **15 kg:** se si prevedono produzioni superiori a 11 t/ha; ❒ **20 kg:** in caso di scarsa dotazione di sostanza organica (linee guida fertilizzazione); ❒ **20 kg:** in caso di scarsa attività vegetativa; ❒ **15 kg:** in caso di forte lisciviazione dovuta a surplus pluviometrico in specifici periodi dell'anno (es. pioggia superiore a 300 mm nel periodo ottobre-febbraio).
Concimazione Azoto in allevamento		
1° anno: 30 kg/ha; 2° anno: 50 kg/ha.		

Epoca di somministrazione e quantità (% del totale) suggerite:

Fase Fenologica	% sul totale suggerito
Bottoni bianchi	15
Post-fioritura	40
Invaiatura	25
Post raccolta	30

CILIEGIO – CONCIMAZIONE FOSFORO

Note decrementi Quantitativo di P_2O_5 da sottrarre (-) alla dose standard: (barrare le opzioni adottate)	Apporto di P_2O_5 standard in situazione normale per una produzione di: **7-11 t/ha:** **DOSE STANDARD**	**Note incrementi** Quantitativo di P_2O_5 che potrà essere aggiunto (+) alla dose standard: (barrare le opzioni adottate)
❒ **10 kg:** se si prevedono produzioni inferiori a 7 t/ha.	❒ **30 kg/ha:** in caso di terreni con dotazione normale; ❒ **40 kg/ha**: in caso di terreni con dotazione scarsa; ❒ **60 kg/ha**: in caso di terreni con dotazione scarsissima; ❒ **15 kg/ha:** in caso di terreni con dotazione elevata.	❒ **10 kg:** se si prevedono produzioni superiori a 11 t/ha; ❒ **10 kg:** in caso di scarsa dotazione di sostanza organica (linee guida fertilizzazione); ❒ **20 kg:** in caso di terreni ad elevato tenore di calcare attivo.
Concimazione Fosforo in allevamento: 1° anno: 15 kg/ha; 2° anno: 25 kg/ha.		

Epoca di somministrazione e quantità (% del totale) suggerite:

Fase Fenologica	% sul totale suggerito
Bottoni bianchi	10
Post-fioritura	20
Invaiatura	35
Post raccolta	35

CILIEGIO – CONCIMAZIONE POTASSIO

Note decrementi Quantitativo di **K_2O** da sottrarre (-) alla dose standard: (barrare le opzioni adottate)	Apporto di **K_2O** standard in situazione normale per una produzione di: **7-11 t/ha:** **DOSE STANDARD**	**Note incrementi** Quantitativo di **K_2O** che potrà essere aggiunto (+) alla dose standard: (barrare le opzioni adottate)
❒ **20 kg:** se si prevedono produzioni inferiori a 7 t/ha; ❒ **30 kg:** con apporto di ammendanti.	❒ **50 kg/ha:** in caso di terreni con dotazione normale; ❒ **80 kg/ha**: in caso di terreni con dotazione scarsa; ❒ **20 kg/ha:** in caso di terreni con dotazione elevata.	❒ **20 kg:** se si prevedono produzioni superiori a 11 t/ha.
Concimazione Potassio in allevamento: 1° anno: 20 kg/ha; 2° anno: 40 kg/ha.		

Epoca di somministrazione e quantità (% del totale) suggerite:

Fase Fenologica	**% sul totale suggerito**
Bottoni bianchi	10
Post-fioritura	15
Invaiatura	35
Post raccolta	40

IRRIGAZIONE
Vincoli, indirizzi generali e consigli contenuti nei "Principi Generali".

Parametri qualitativi acqua:

PARAMETRO	VALORI GUIDA
pH	6,5-8.0
Conducibilità elettrica	< 1500 microS/cm
Salinità	< 1.0 g/l
SAR	< 6
Cloruri	< 5 me/l *

Boro	< 1 ppm (limite massimo)
Coliformi fecali	Assenza
Coliformi totali	< 1000 UFC/100 ml

* valore limite adottabile soltanto in sistemi irrigui che non bagnino la chioma

Negli ambienti di coltivazione meridionali, i fabbisogni irrigui calcolati per il ciliegio sono compresi tra 2.000 - 2.500 m^3/ha.

Si raccomanda di praticare l'irrigazione con turni brevi e con volumi di acqua modesti per assicurare un più facile e continuo assorbimento dell'acqua da parte della pianta.

Si consiglia di evitare stress idrici durante le fasi di massimo accrescimento dei frutti, dell'invaiatura e della maturazione, e nella fase di post-raccolta (giugno –luglio), quando avviene la differenziazione delle gemme a fiore.

FITOREGOLATORI
E' vietato l'uso di fitoregolatori.

RACCOLTA
La raccolta dei frutti va fatta a maturazione commerciale, quando la drupa ha raggiunto il colore tipico della varietà e presenta le migliori caratteristiche.

I parametri da tenere in considerazione sono il colore di fondo dell'epicarpo e la durezza della polpa.

Le ciliegie da mensa vanno raccolte manualmente staccando il frutto con il peduncolo nelle ore meno calde della giornata.

I frutti devono essere raccolti in maniera da ridurre al massimo i danni meccanici, garantendo le caratteristiche estetiche degli stessi. Immediatamente dopo la raccolta, prima del trasferimento alla centrale di lavorazione, che deve avvenire entro 2 - 4 ore, questi devono essere mantenuti in zone fresche, arieggiate ed ombreggiate.

Le ciliegie da destinare alla commercializzazione, in osservanza delle norme comuni di qualità vigenti sull'intero territorio della Comunità Europea, devono soddisfare i requisiti di qualità quali omogeneità di pezzatura, consistenza della polpa, il colore tipico della varietà, il nocciolo piccolo, il gusto apprezzabile e l'assenza di alterazioni.

Non sono ammessi trattamenti chimici in post-raccolta.

OLIVO DA OLIO

ESIGENZE PEDOCLIMATICHE

Parametri pedologici
L'olivo è coltivato sull'intero territorio regionale. Tuttavia, quando si devono realizzare dei nuovi impianti è opportuno scegliere ambienti che soddisfino a pieno le esigenze della specie (ambienti vocati), sia per ottimizzare le produzioni, sia per razionalizzare tutti gli interventi colturali (gestione del suolo, concimazione, irrigazione e trattamenti antiparassitari, raccolta).
L'olivo prospera in una grande varietà di terreni: medio impasto, franco sabbiosi, franco-limosi, argillo-limosi o franco-limo-argillosi, aventi un pH compreso tra 6,8 e 7,5

Parametri climatici

Riguardo le esigenze climatiche, le temperature minime invernali rappresentano il fattore limitante più importante per l'olivo. Sono dannose sia le gelate tardive (aprile) che quelle precoci (novembre). La temperatura minima tollerata per brevi periodi è di -5°C, la massima di +40 °C. Se tali valori estremi si prolungano nel tempo si evidenziano danni notevoli all'attività vegeto-produttiva delle piante. Tuttavia la fotosintesi è ottimale con valori termici di 25°C, mentre già a 5°C essa del tutto. Altro evento meteorologico negativo sono le nebbie. Pertanto, al fine di massimizzare la capacità produttiva della coltura, i nuovi impianti dovrebbero essere preferibilmente insediati fino ad una altitudine di 350 m sul livello del mare. In questa fascia altimetrica la piovosità media varia da 500 a 700 mm annui di cui la metà concentrati nella stagione di riposo vegetativo. Questa piovosità non è sufficiente a soddisfare il fabbisogno idrico annuo della coltura che è di quasi 800 mm.

SCELTA DEL MATERIALE VIVAISTICO

Materiale di propagazione

Attualmente sono disponibili sul mercato tre tipologie di piante di olivo:
- Piante da innesto;
- Piante da talea;
- Piante da micropropagazione.

La scelta di una tipologia rispetto a un'altra deve essere il frutto di considerazioni agronomiche rispetto all'ambiente di coltivazione da parte del tecnico che conduce e gestisce l'oliveto.

Piante da innesto
Apparato radicale più fittonante nei primi anni, più adatto in terreni pietrosi o con scarso franco di coltivazione, capace di captare acqua da strati profondi; Buon ancoraggio al terreno; Anticipo nella formazione delle masse ovulari al colletto e dell'apparato radicale avventizio; Possibilità di essere messe a dimora con scasso parziale o per singola buca, con scarse disponibilità idriche.

Piante da talea e micropropagate
Apparato radicale fascicolato; Difficoltà a esplorare suoli compatti, rocciosi, con scarso franco di coltivazione; Necessità di un'adeguata preparazione del terreno (scasso totale) e disponibilità di irrigazione.

Scelta varietale

La scelta delle varietà deve essere operata in relazione al prodotto che si intende produrre, all'ambiente e alle tecniche di coltivazione, con particolare riferimento alla gestione della pianta e alla raccolta.
Un orientamento può essere dato dalle varietà previste nella zonazione indicata nella DOP presenti sul territorio pugliese, riportate nel prospetto seguente:

Varietà di olivo ammesse nella composizione degli oli DOP pugliesi

Denominazione DOP	*Menzioni geografiche*	*Varietà ammesse (%)*
DAUNO	Alto Tavoliere	Peranzana o Provenzale ≥ 80%.

		Altre ≤ 20%.
	Basso Tavoliere	Coratina ≥ 70%. Altre ≤30%.
	Gargano	Ogliarola Garganica ≥ 70%. Altre ≤30%.
	Sub-Appennino	Ogliarola, Coratina, Rotondella presenti da sole o congiuntamente ≥ 70%. Altre ≤30%.
COLLINA DI BRINDISI		Ogliarola ≥ 70% Cellina di Nardò, Coratina, Frantoio, Leccino, Picholine e altre varietà da sole o congiuntamente ≤30%
TERRA DI BARI	Castel del Monte	Coratina ≥ 80%; altre ≤ 20%
	Bitonto	Cima di Bitonto (Ogliarola barese) e Coratina ≥ 80% altre ≤ 50%
	Murge dei trulli e delle grotte	Cima di Mola ≥ 50%; altre ≤ 50%
TERRA D'OTRANTO		Cellina di Nardò e Ogliarola (localmente denominata Ogliarola Leccese o Salentina) ≥ 60%. altre ≤40%.

Per la scelta della varietà più idonea, si rimanda alle valutazioni dei principali caratteri agronomici, merceologici e qualitativi, che tengano conto degli areali di coltivazione e di dati e informazioni di natura tecnico-scientifica disponibili.
Ulteriori criteri di scelta varietale, pertanto, devono considerare la provenienza territoriale, nello specifico al livello regionale, degli areali di coltivazione meridionali e di altri areali delle zone olivicole italiane.

IMPIANTO
La progettazione del nuovo impianto olivicolo, la scelta varietale, le forme di allevamento, la potatura e tutte le altre tecniche colturali devono adeguarsi alle esigenze della meccanizzazione, in particolare della raccolta con macchine scuotitrici di tronco e scavallatrici. E' consigliato, ove possibile, prevedere l'irrigazione.

AVVICENDAMENTI COLTURALI
Vincoli, indirizzi generali e consigli contenuti nei "Principi Generali".

Particolare attenzione deve essere posta nei casi di terreni precedentemente coltivati con specie suscettibili a verticillosi come solanacee, cucurbitacee e carciofo

SISTEMAZIONE DEL TERRENO
Vincoli, indirizzi generali e consigli contenuti nei "Principi Generali".

LAVORAZIONE DEL TERRENO
Vincoli, indirizzi generali e consigli contenuti nei "Principi Generali".

SESTI E DENSITÀ D'IMPIANTO
Il sesto di impianto deve essere stabilito in funzione della forma di allevamento prescelta: considerando che la distanza fra le piante e forma di allevamento sono strettamente interdipendenti.

Il sesto di impianto deve, inoltre, assicurare l'agevole movimentazione ed utilizzo delle macchine operatrici utilizzate, con particolare riferimento alle macchine per raccolta.
L'utilizzo delle macchine scuotitrici più diffuse, munite o meno di sistemi di intercettazione delle drupe (ombrello rovescio), richiede distanze non inferiori a m 6 tra le file e m 4 sulla fila, con densità di impianto che non dovrà superare 400 piante/ha, utilizzando la forma di allevamento a vaso (impianti intensivi).
L'impiego di macchine scavallatrici consente l'adozione di sesti più stretti e densità di impianto superiori a 1.200 piante/ha, utilizzando la forma di allevamento ad asse centrale definito (impianti superintensivi).
La densità di impianto deve tener conto, anche, della fertilità e disponibilità idrica del suolo, in generale in coltura asciutta è consigliabile non superare un investimento di 300 piante/ha nei sistemi di allevamento a vaso.
L'orientamento dei filari deve essere preferibilmente Nord-Sud.
Nel caso di impianti già costituiti qualsiasi sesto e densità di impianto è ammesso e riconosciuto.

MESSA A DIMORA DELLE PIANTE
Al fine di ridurre eventuali danni da freddo e consentire una più rapida attività vegetativa, è sconsigliabile eseguire la piantagione nei mesi invernali.

FORME DI ALLEVAMENTO
La forma di allevamento oltre a consentire elevate produzione, deve permettere la facile esecuzione degli interventi colturali, la scelta, pertanto, va effettuata in funzione delle diverse variabili ambientali e aziendali in cui si opera, tra le quali grande importanza riveste il sistema di raccolta. In generale la forma di allevamento consigliata per i diversi areali di coltivazione è il vaso.
Il razionale utilizzo di macchine scuotitrici richiede l'adozione di piante a tronco singolo ponendo attenzione ai seguenti aspetti:

- altezza minima tronco 1-1,20 m. ed assenza ramificazioni laterali;
- branche primarie inserite con angolo di inserzione stretto (circa 30°).
- lunghe massima branca secondarie 80-100 cm.

Se la raccolta viene effettuata con l'ausilio di attrezzi agevolatori è buona norma contenere l'altezza complessiva della pianta al fine di consentire l'esecuzione delle operazioni da terra, in tal caso è buona norma avere un tronco breve di 30-40 cm.
Per gli impianti superintensivi il fusto deve essere lasciato libero da branche per un'altezza di 60-70 cm circa da terra, per consentire il passaggio degli organi intercettatori della macchina scavallatrice per la raccolta.
Nel caso di impianti già costituiti qualsiasi forma di allevamento utilizzata è ammessa e riconosciuta.

POTATURA
La potatura assume finalità diverse in funzione dell'età della pianta, superata la fase di allevamento, in generale, ha lo scopo di mantenere un giusto equilibrio fra vegetazione e produzione al fine di consentire elevate produzioni di qualità.

Fase di allevamento
La potatura di allevamento deve consentire la rapida crescita della chioma secondo la forma di allevamento prescelta e favorire una precoce entrata in produzione delle piante. Tali obiettivi si raggiungono attraverso potature leggere finalizzate principalmente ad equilibrare e correggere lo sviluppo della chioma. Potature eccessive stimolano la produzione di rami a legno e prolungano la

fase improduttiva. Al momento della messa a dimora, utilizzando piante ben impostate rispetto alla forma di allevamento prescelta, è consigliabile non effettuare alcun taglio

Fase di produzione

La potatura di produzione va adeguata all'età della pianta, alla forma di allevamento, alle caratteristiche pedoclimatiche ed aziendali.

Gli interventi cesori finalizzati ad ottenere elevate produzioni di qualità, devono essere volti a mantenere la forma di allevamento adottata, con particolare riferimento al sistema di raccolta utilizzato, prevenire fenomeni di invecchiamento della chioma, eliminare parti danneggiate, migliorare la penetrazione della luce e circolazione dell'aria al fine di prevenire la diffusione di malattie e parassiti.

La potatura deve essere eseguita durante la fase di riposo vegetativo; durante la stagione vegetativa possono essere eliminati succhioni e polloni.

Intensità degli interventi deve tener conto dell'età, cv, caratteristiche pedoclimatiche, disponibilità idrica, alternanza di produzione, turno di potatura, ecc

La potatura di produzione va eseguita annualmente. La scarsa disponibilità di manodopera specializzata e l'elevato costo dell'operazione, impongono spesso l'adozione di intervalli più lunghi.

Considerando che l'olivo per la produzione di olio in condizioni pedo-climatiche idonee tollera turni più lunghi, tenendo conto della risposta vegeto-produttiva, potrebbe essere effettuata una potatura "biennale", prevedendo comunque un intervento finalizzato alla eliminazione dei "succhioni" nel corso dell'anno in cui non è previsto alcun intervento cesorio.

Negli oliveti secolari, quando la fertilità del suolo e le condizioni pedo-climatiche sono favorevoli, la potatura di produzione può essere eseguita adottando turni più lunghi (massimo 4-5 anni), in tali situazioni al fine di mantenere le piante in buone condizioni vegeto-produttivo, è necessario prevedere interventi annuali finalizzati alla eliminazione di polloni e succhioni, al mantenimento della forma di allevamento impostata e alla eliminazione delle porzioni di chioma eventualmente compromesse o danneggiate da infezioni, infestazioni o da fattori abiotici.

Gli interventi descritti consentono di adempiere gli obblighi contenuti nell'Allegato II – Obiettivo 4 - standard 4.3 della Deliberazione n. 1928 del 2.10.2012 - Attuazione del Decreto Mi.P.A.A.F. n. 27417 del 22/12/2011 Modifica al decreto ministeriale n. 30125 del 22/12/09 disciplina del regime di condizionalità ai sensi del Regolamento (CE) n. 73/2009 e delle riduzioni ed esclusioni per inadempienze dei beneficiari dei pagamenti diretti e dei programmi di sviluppo rurale, come modificato dal D.M. n. 10346/11 – Revoca della D.G.R. n. 2210/11.

CONCIMAZIONI

Schede a dose standard

OLIVO Alta produzione – CONCIMAZIONE AZOTO

Note decrementi		Note incrementi
Quantitativo di **AZOTO** da sottrarre (-) alla dose standard in funzione delle diverse condizioni:	Apporto di **AZOTO** standard in situazione normale per una produzione di: **6-10 t/ha:**	Quantitativo di **AZOTO** che potrà essere aggiunto (+) alla dose standard in funzione delle diverse

(barrare le opzioni adottate)	**DOSE STANDARD: 120 kg/ha di N;**	condizioni. Il quantitativo massimo che l'agricoltore potrà aggiungere alla dose standard anche al verificarsi di tutte le situazioni è di: **30 kg/ha:** (barrare le opzioni adottate)
❒ **20 kg:** se si prevedono produzioni inferiori a 6 t/ha; ❒ **20 kg:** in caso di elevata dotazione di sostanza organica (linee guida fertilizzazione); ❒ **20 kg:** nel caso di apporto di ammendante nell'anno precedente; ❒ **20 kg:** in caso di eccessiva attività vegetativa.		❒ **20 kg:** se si prevedono produzioni superiori a 10 t/ha; ❒ **20 kg:** in caso di scarsa dotazione di sostanza organica (linee guida fertilizzazione); ❒ **20 kg:** in caso di scarsa attività vegetativa; ❒ **15 kg:** in caso di forte lisciviazione dovuta a surplus pluviometrico in specifici periodi dell'anno (es. pioggia superiore a 300 mm nel periodo ottobre-febbraio).
Concimazione Azoto in allevamento:		
1° anno: 20 kg/ha; 2° e 3° anno: 30 kg/ha; 4° anno 60 kg/ha		

OLIVO Alta produzione – CONCIMAZIONE FOSFORO

Note decrementi Quantitativo di P_2O_5 da sottrarre (-) alla dose standard: (barrare le opzioni adottate)	Apporto di P_2O_5 standard in situazione normale per una produzione di: **6-10 t/ha:** **DOSE STANDARD**	**Note incrementi** Quantitativo di P_2O_5 che potrà essere aggiunto (+) alla dose standard: (barrare le opzioni adottate)
❒ **10 kg:** se si prevedono produzioni inferiori a 6 t/ha.	❒ **50 kg/ha:** in caso di terreni con dotazione normale; ❒ **100 kg/ha**: in caso di terreni con dotazione scarsa; ❒ **30 kg/ha:** in caso di terreni con dotazione elevata.	❒ **10 kg:** se si prevedono produzioni superiori a 10 t/ha; ❒ **10 kg:** in caso di scarsa dotazione di sostanza organica (linee guida fertilizzazione); ❒ **20 kg:** in caso di terreni ad elevato tenore di calcare attivo.
Concimazione Fosforo in allevamento: 1° anno: 15 kg/ha; 2° anno: 25 kg/ha.		

OLIVO Alta produzione – CONCIMAZIONE POTASSIO

Note decrementi Quantitativo di **K_2O** da sottrarre (-) alla dose standard: (barrare le opzioni adottate)	Apporto di **K_2O** standard in situazione normale per una produzione di: **6-10 t/ha:** **DOSE STANDARD**	**Note incrementi** Quantitativo di **K_2O** che potrà essere aggiunto (+) alla dose standard: (barrare le opzioni adottate)
❒ **20 kg:** se si prevedono produzioni inferiori a 6 t/ha; ❒ **30 kg:** con apporto di ammendanti.	❒ **120 kg/ha:** in caso di terreni con dotazione normale; ❒ **180 kg/ha**: in caso di terreni con dotazione scarsa; ❒ **80 kg/ha:** in caso di terreni con dotazione elevata.	❒ **20 kg:** se si prevedono produzioni superiori a 10 t/ha.
Concimazione Potassio in allevamento: 1° anno: 20 kg/ha; 2° anno: 40 kg/ha.		

OLIVO Bassa produzione – CONCIMAZIONE AZOTO

Note decrementi Quantitativo di **AZOTO** da sottrarre (-) alla dose standard in funzione delle diverse condizioni: (barrare le opzioni adottate)	Apporto di **AZOTO** standard in situazione normale per una produzione di: **3-5 t/ha:** **DOSE STANDARD: 70 kg/ha di N;**	**Note incrementi** Quantitativo di **AZOTO** che potrà essere aggiunto (+) alla dose standard in funzione delle diverse condizioni. Il quantitativo massimo che l'agricoltore potrà aggiungere alla dose standard anche al verificarsi di tutte le situazioni è di: **30 kg/ha:** (barrare le opzioni adottate)
❒ **20 kg:** se si prevedono produzioni inferiori a 3 t/ha; ❒ **20 kg:** in caso di elevata dotazione di sostanza organica (linee guida fertilizzazione); ❒ **20 kg:** nel caso di apporto di ammendanti; ❒ **20% di N:** nel caso di apporto di ammendanti nell'anno precedente; ❒ **20 kg:** in caso di eccessiva attività vegetativa.		❒ **20 kg:** se si prevedono produzioni superiori a 5 t/ha; ❒ **20 kg:** in caso di scarsa dotazione di sostanza organica (linee guida fertilizzazione); ❒ **20 kg:** in caso di scarsa attività vegetativa; ❒ **15 kg:** in caso di forte lisciviazione dovuta a surplus pluviometrico in specifici periodi dell'anno (es. pioggia superiore a 300 mm nel periodo ottobre-febbraio).
Concimazione Azoto in allevamento:		
1° anno: 20 kg/ha; 2° e 3° anno: 30 kg/ha; 4° anno 50 kg/ha		

OLIVO Bassa produzione – CONCIMAZIONE FOSFORO

Note decrementi Quantitativo di P_2O_5 da sottrarre (-) alla dose standard: (barrare le opzioni adottate)	Apporto di P_2O_5 standard in situazione normale per una produzione di: **3-5 t/ha:** **DOSE STANDARD**	**Note incrementi** Quantitativo di P_2O_5 che potrà essere aggiunto (+) alla dose standard: (barrare le opzioni adottate)
❒ **10 kg:** se si prevedono produzioni inferiori a 3 t/ha.	❒ **40 kg/ha:** in caso di terreni con dotazione normale; ❒ **100 kg/ha**: in caso di terreni con dotazione scarsa; ❒ **130 kg/ha**: in caso di terreni con dotazione scarsissima; ❒ **20 kg/ha:** in caso di terreni con dotazione elevata.	❒ **10 kg:** se si prevedono produzioni superiori a 5 t/ha; ❒ **10 kg:** in caso di scarsa dotazione di sostanza organica (linee guida fertilizzazione); ❒ **20 kg:** in caso di terreni ad elevato tenore di calcare attivo.
Concimazione Fosforo in allevamento: 1° anno: 15 kg/ha; 2° anno: 25 kg/ha.		

OLIVO Bassa produzione – CONCIMAZIONE POTASSIO

Note decrementi Quantitativo di K_2O da sottrarre (-) alla dose standard: (barrare le opzioni adottate)	Apporto di K_2O standard in situazione normale per una produzione di: **3-5 t/ha:** **DOSE STANDARD**	**Note incrementi** Quantitativo di K_2O che potrà essere aggiunto (+) alla dose standard: (barrare le opzioni adottate)
❒ **20 kg:** se si prevedono produzioni inferiori a 3 t/ha; ❒ **30 kg:** con apporto di ammendanti.	❒ **60 kg/ha:** in caso di terreni con dotazione normale; ❒ **120 kg/ha**: in caso di terreni con dotazione scarsa; ❒ **40 kg/ha:** in caso di terreni con dotazione elevata.	❒ **20 kg:** se si prevedono produzioni superiori a 5 t/ha.
Concimazione Potassio in allevamento: 1° anno: 20 kg/ha; 2° anno: 40 kg/ha.		

Si suggerisce il frazionamento degli apporti fertilizzanti di azoto secondo le percentuali riportate nella tabella che segue. Anche gli apporti fertilizzanti di fosforo e di potassio possono essere frazionati attraverso la fertirrigazione o i trattamenti fogliari.

Ripartizione % ottimale degli apporti di N, P e K di impianti in produzione con l'utilizzo di tecniche di fertirrigazione e/o concimazione fogliare

Elemento	Ripresa vegetativa-pre-fioritura	Post-allegagione	Ingrossamento della drupa
azoto	40%	30%	30%
fosforo	25%	40%	35%
potassio	35%	30%	35%

Si consiglia l'apporto di sostanza organica, anche con sovescio o in forma organo-minerale che, oltre ad arricchire il terreno di elementi nutritivi, migliora le condizioni strutturali del suolo.

IRRIGAZIONE

Vincoli, indirizzi generali e consigli contenuti nei "Principi Generali".

Parametri qualitativi acqua:

PARAMETRO	*VALORI GUIDA*
pH	6,0-8,5
Conducibilità elettrica	< 1500 microS/cm
SAR	< 6
Cloruri	< 100 mg/l *
Boro	< 2 mg/l
Coliformi fecali	< 1000 UFC/100 ml
Coliformi totali	< 5000 UFC/100 ml

** valore limite adottabile soltanto in sistemi irrigui che non bagnino la chioma*

Negli impianti intensivi, con densità superiori a 300 piante per ettaro, il ricorso all'irrigazione è indispensabile.
Le esigenze idriche dell'olivo prevedono un apporto medio che non deve superare i 1.700-2.000 m^3/ha in relazione alle caratteristiche pedo-climatiche, alla tecnica colturale ed alle disponibilità idriche.

Si consiglia di evitare stress idrici durante le fasi di pre e post fioritura, al fine di favorire la formazione di "fiori perfetti", ridurre il fenomeno dell'aborto dell'ovario e favorire la percentuale di allegagione. Una buona disponibilità idrica durante il periodo luglio/agosto favorisce lo sviluppo dei germogli, indispensabili per la produzione dell'anno seguente e la crescita delle drupe. Particolarmente critica è la fase di indurimento del nocciolo (fine luglio-inizio agosto) caratterizzato da elevata aridità ambientale. L'apporto irriguo, influenzando il metabolismo della maturazione, influenza le caratteristiche organolettiche dell'olio (fruttato, amaro , piccante ecc.), pertanto la gestione irrigua rientra tra le più importanti scelte imprenditoriali in funzione dell'obiettivo produttivo da raggiungere tanto da parlare di 'irrigazione qualitativa'.

Impiego delle acque di vegetazione
In applicazione della normativa di riferimento (L. 574/96; D.M. 06/07/05; D.Lgs. 152/06) e fermi restando i volumi massimi ivi stabiliti (50 ed 80 m^3/ettaro/anno per le acque provenienti, rispettivamente, da impianti a ciclo tradizionale e continuo), lo spandimento delle acque di vegetazione nell'oliveto deve essere effettuato con attrezzatura spandiliquame, avendo cura di assicurare uniformità di distribuzione nell'appezzamento.

FITOREGOLATORI
E' vietato l'uso di fitoregolatori.

RACCOLTA
L'epoca di raccolta deve consentire la produzione della maggiore quantità di olio, della qualità cercata in funzione delle strategie commerciali dell'azienda. In generale da raccolte precoci si ottengono oli più caratterizzati dal punto di vista sensoriale e più ricchi di sostanze antiossidanti, da

raccolte effettuata in epoche intermedie e medio-tardive si ottengono oli con caratteristiche più standard.
Varietà come la Coratina, anche se raccolte in epoche intermedie e medio-tardive, danno oli con caratteristiche sensoriali caratterizzate.
In aree DOP devono essere rispettate le prescrizioni dei relativi disciplinare di produzione.
In nessun caso deve essere consentito il contatto delle olive con il terreno, per cui devono sempre essere impiegati reti o teli per l'intercettazione al suolo delle drupe. Nessuna indicazione particolare per la modalità di distacco da preferire ai fini della qualità dell'olio.
Dopo la raccolta al fine di salvaguardarne l'integrità, le olive devono essere convogliate in contenitori a pareti rigide per evitare ammaccature e ferite nella polpa, con conseguente avvio dei processi di degradazione enzimatica. I contenitori più comunemente usati sono cassette da plastica forate da 20-25 kg o i contenitori pallettizzati da 250-300 kg.
Il prodotto deve essere avviato in frantoio e lavorato entro 12-24 ore dalla raccolta, al fine di conservare inalterati le caratteristiche qualitative dell'olio.

PESCO

ESIGENZE PEDOCLIMATICHE

Parametri pedologici	
Franco di coltivazione:	preferibilmente 60/80 cm
Drenaggio:	buono, con rapido sgrondo delle acque
Tessitura:	evitare terreni che favoriscono ristagno idrico ed eccessiva umidità
pH:	preferibilmente tra 5,5 e 7,5
Conducibilità:	inferiore a 2 mS/cm

Parametri climatici	
Temperatura minima:	0°C
Temperatura ottimale	Da caduta foglie alla ripresa vegetativa tra 0 e 7°C per il soddisfacimento del fabbisogno in freddo Dalla fioritura alla raccolta tra i 20 ed i 30 °C
Umidità relativa	Evitare le zone ad elevata umidità
Fabbisogno in freddo	Dalle 200 alle 800 ore/anno di temperature ≤7°C in relazione alle diverse cultivar

SCELTA DEL PORTINNESTO

Portinnesti consigliati:

Specie	Adattamento alle condizioni pedologiche	Comportamento agronomico
Franco (*P. persica*) Missour Montclar Nemaguard	Adatto a terreni fertili e profondi, non asfittici e senza ristagni; pH 6.5 – 7.5; resistenza al calcare attivo <5%; Nemaguard è resistente ai nematodi galligeni *Meloidogyne spp*.	Vigoria elevata, per cultivar non troppo vigorose e con sesti d'impianto ampi, con positiva influenza su produttività e qualità dei frutti. Conferisce longevità agli alberi.

GF 677 (*P. persica* x *P. amygdalus*)	Idoneo per terreni calcarei, fino al 12%, e siccitosi, purché permeabili; adatto per i reimpianti; sensibile all'asfissia radicale.	Vigoria elevata, superiore al franco del 10% circa, ritarda la maturazione dei frutti per le cv precoci; conferisce pezzatura media.
Cadaman® Avimag (*P. persica* x *P. davidiana*)	Adatto per terreni asfittici, tollerante alla clorosi e alla stanchezza; resistente al nematode galligeno *Meloidogyne incognita*	Vigoria elevata, simile al GF 677, rispetto al quale mostra una maggiore produttività e pezzatura dei frutti.
Garnem® - GxN 15 (*P. amygdalus* x *P. persica*)	Adatto al ristoppio ed in terreni calcarei, tollerante alla salinità ed alla clorosi; resistente ai nematodi galligeni *Meloidogyne spp*.	Vigoria elevata, simile al GF 677 seppur con un anticipo della ripresa vegetativa.
Mr.S 2/5 (*P. cerasifera*)	Adatto per terreni con ristagni idrici, purché non eccessivamente argillosi, con elevato tenore di calcare attivo.	Vigoria <10% del franco e <25% rispetto a GF 677, consigliato per impianti a sesti ridotti e forme di allevamento poco espanse; per cultivar vigorose e precoci; attività pollonifera modesta, conferisce maggiore colorazione ai frutti ed un anticipo di maturazione di alcuni giorni rispetto al franco.
Tetra (*P. domestica*)	Rustico, adatto a terreni argillosi, asfittici e calcarei, con elevata resistenza all'asfissia radicale, resistente ai nematodi galligeni *Meloidogyne* spp., tollerante a *Pratylenchus* spp.; resistente a *Phytophthora cinammoni*.	Vigoria <20% rispetto al franco e <30% rispetto a GF 677, consigliato per impianti a sesti ridotti; attività pollonifera del tutto assente; 4-5 giorni di anticipo di maturazione rispetto al franco, induce elevata produttività e migliora la colorazione ed il tenore zuccherino dei frutti.
Penta (*P. domestica*)	Per terreni argillosi, anche non irrigui, alta resistenza all'asfissia radicale, tollera fino al 10% di calcare attivo; resistente ai nematodi galligeni *Meloidogyne* spp., ed a *Phytophthora cinammoni*.	Vigoria medio-alta: >10% rispetto al franco, <10% rispetto al GF 677 e <15% rispetto al Tetra; elevata produttività; attività pollonifera assente.

E' permesso anche l'impiego di portinnesti diversi da quelli consigliati.

SCELTA VARIETALE

Per le cultivar di pesco sono da considerare le seguenti caratteristiche:

- produttività;
- caratteristiche organolettiche dei frutti;
- buona pezzatura;
- resistenza alle manipolazioni e condizionamento;
- epoca di fioritura e maturazione
- suscettibilità a patogeni e parassiti.

Le caratteristiche di qualità dei frutti e la tolleranza/resistenza alle avversità sono da considerare in modo prioritario nella scelta varietale.

Per la scelta della varietà più idonea, si rimanda alle valutazioni dei principali caratteri agronomici, merceologici e qualitativi, che tengano conto degli areali di coltivazione e di dati e informazioni di natura tecnico-scientifica disponibili.

MESSA A DIMORA DELLE PIANTE

Per le piante a radice nuda, al fine di ridurre fenomeni di "stress", è consigliabile effettuare la piantagione in tardo autunno – fine inverno, quando gli astoni hanno naturalmente e completamente perso le foglie a vivaio e sono in fase di completa dormienza.

Per gli astoni in contenitore, la cui messa a dimora è possibile anche durante il periodo primaverile/estivo, è consigliabile l'irrorazione con prodotti antitraspiranti prima della messa a dimora con piante vegetanti; è inoltre indispensabile disporre dell'impianto di irrigazione già perfettamente a regime per immediate adacquature.

SESTI E DENSITA' DI IMPIANTO

I sesti d'impianto variano in funzione:

- della forma di allevamento prescelta
- dell'habitus vegetativo della cultivar;
- della fertilità del terreno;
- della tecnica colturale.

Essi devono, inoltre, tenere conto dell'organizzazione aziendale e delle attrezzature meccaniche disponibili.

FORME DI ALLEVAMENTO

Forma di allevamento	Distanza (in metri)				N. di piante/ha	
	Tra le file		Sulla fila			
	Min	Max	Min	Max	Min.	Max
In Volume						
Vaso classico	5,0	6,0	4,0	5,0	333	500
Vaso ritardato	5.5	6.0	3.5	4.5	370	520
Vaso multibranche	4,5	5,00	2,5	3,0	667	889
A parete						
Palmetta (e forme derivate)	4.0	5.0	3.0	4.0	500	834
Fusetto (e forme derivate)	4,0	4,0	1,5	2,5	1000	1667
Y trasversale*	4.5	5.0	1.5	2.5	800	1480

**forma d'allevamento adatta per coltura condizionata, coperta con reti o film plastici per l'anticipo della maturazione.*

Nel caso di impianti già costituiti qualsiasi forma di allevamento utilizzata è ammessa e riconosciuta

POTATURA D'ALLEVAMENTO

La potatura varia sostanzialmente a seconda della forma di allevamento prescelta.

Forme in volume

Per la forma d'allevamento a **vaso libero**, subito dopo la messa a dimora, l'astone viene spuntato a circa 50 cm; quando i nuovi germogli avranno raggiunto una lunghezza di i 30-40 cm, se ne scelgono tre che distano tra loro circa 10 cm e orientati a 120° circa tra di loro, avendo cura di eliminare quelli sovrapposti e di spuntare gli altri eventualmente presenti; i tre germogli prescelti formeranno le branche principali.

In buone condizioni vegetative è possibile fin dalla prima vegetazione scegliere le branche secondarie di 1° e 2° ordine. Le branche di 1° ordine vanno scelte tra i rami anticipati inseriti lateralmente sulle branche principali, a partire da 40 cm circa del loro inserimento sul tronco; esse devono essere sullo stesso lato rispetto alle branche principali; il 2°ordine di branche secondarie sarà distanziato di circa 90 cm rispetto alle prime, ma disposte sul lato opposto rispetto a quelle principali. Lo sviluppo e la formazione della strutture scheletrica sarà facilitato da interventi di potatura verde al fine di eliminare i germogli concorrenti.
Per la forma d'allevamento a **vaso ritardato,** si mette a dimora un astone non spuntato completo dei rami anticipati, sul quale non si eseguono interventi di potatura fino alla fine della terza vegetazione. I tagli consentiti sono quelli relativi ai rami presenti nei primi 40 cm del fusto. L'asse centrale nei primi 2-3 anni favorisce la formazione di branche laterali naturalmente aperte, senza l'ausilio di tutori e/o divaricatori facilitando la potatura di formazione. Durante la potatura invernale del terzo anno, o anche nel corso della potatura verde dopo la raccolta dello stesso anno, l'asse centrale viene eliminato all'altezza di 1 m circa, per lasciare sul tronco 4-5 branche permanenti. Con questo sistema, gestibile interamente da terra senza l'ausilio di carri raccolta, si raggiunge in breve tempo la forma di allevamento prescelta e l'entrata in produzione della pianta.
Il **vaso multibranche,** più comunemente conosciuto come **vasetto catalano**, si basa sulla ripetuta potatura verde nella fase di formazione al fine di favorire la crescita di una folta chioma dell'altezza massima di 3 m circa. L'astone viene, pertanto, spuntato a circa 30 cm; si allevano 3-4 germogli che, raggiunta la lunghezza di 50 cm vengono spuntati a 30 cm; i nuovi germogli che si sviluppano dai tre spuntati, raggiunta una lunghezza di circa 50 cm vengono nuovamente spuntati a 30 cm. Si procede così fino al raggiungimento di un'altezza di circa 3 m. La struttura permanente del vaso multibranche sarà quindi costituita da 6-8 branche ben orientate ed aperte, conseguita senza alcun intervento di piegatura o legatura. Il mantenimento dell'altezza della pianta si esegue in estate, dopo la raccolta, a mano o a macchina, eliminando tutta la vegetazione che supera l'altezza stabilita.

Forme in parete
Per la **palmetta e le forme derivate** l'esperienza suggerisce di non adottare schemi eccessivamente rigidi nella costruzione della struttura e utilizzare i rami disponibili anche se non perfettamente posizionati e distanziati, al fine di giungere quanto prima alla costituzione della parete fruttifera; la prima impalcatura va realizzata a circa 50-60 cm dal suolo, la seconda a 110-120 cm dalla prima e la terza a 90-100 cm dalla seconda.
L'astone va spuntato a 50 cm circa, ma potrebbe anche esser lasciato integro; ciò dipende dalle condizioni in cui si opera e dal materiale vivaistico a disposizione.
Spuntando a 50 cm, si favorirà la formazione di 4-5 germogli vigorosi, tra i quali se ne sceglieranno 3: due per la formazione della prima impalcatura ed il terzo per il prolungamento dell'astone.
La spuntatura è preferibile quando si prevede una modesta attività vegetativa nel 1° anno (terreni poco fertili, astoni sprovvisti di buone gemme nella parte basale, ambienti siccitosi, ecc.); la mancata spuntatura in queste condizioni, può causare un precoce invecchiamento della pianta e la formazione di una struttura scheletrica non ben equilibrata.
La potatura verde si limita all'eliminazione dei succhioni e dei germogli sovrapposti. Una volta terminata la formazione della struttura, di solito al 4° anno, è necessario eseguire tagli di ritorno sul fusto e sulle branche per contenere le dimensioni delle piante. I tagli di ritorno si eseguono sul legno dell'anno precedente e immediatamente sopra un buon ramo misto che possa poi ben svolgere la funzione di cima.
Nel **fusetto** la struttura scheletrica è costituita da un asse centrale permanente e da brachette disposte su 360° e distanziate tra di loro sull'asse di 30-50 cm, più lunghe alla base e man mano più corte verso l'apice.
Mettendo a dimora un astone ricco di gemme è opportuno non capitozzarlo; al contrario se c'è scarsità di gemme lungo l'asse, è necessario effettuare una capitozzatura a circa 30 cm, per ed allevare poi il germoglio più vigoroso. I rami anticipati con angolo di inserzione aperto si lasciano a

partire da 40 cm circa, eliminando quelli sovrapposti e diradando i rimanenti. Con la potatura verde del 2° anno si elimineranno i rametti assurgenti, quelli concorrenti con la cima e si tenderà ad aprire le branche con tagli di prolungamento delle stesse a favore di un ramo laterale con apertura adeguata. A partire dal 3° o 4° anno le piante avranno raggiunto il massimo sviluppo e potranno iniziarsi i tagli di ritorno e la normale potatura di produzione.
Con la forma ad **Y trasversale**, si deve capitozzare l'astone a circa 40 cm dal terreno. Per tale motivo è essenziale che gli astoni siano ricchi di gemme basali o di rametti anticipati. In questo caso è consigliabile mettere a dimora portinnesti innestati a gemma dormiente con due gemme. In entrambi i casi, i due germogli o rametti prescelti, con l'aiuto di tutori, saranno poi orientati verso l'interfilare a coprire l'infrastruttura costruita.

POTATURA DI PRODUZIONE
L'obiettivo principale della potatura, oltre a mantenere la forma d'allevamento prescelta, è di predisporre la pianta ad una costante e soddisfacente fruttificazione, pertanto tutti gli interventi devono favorire il mantenimento di un giusto equilibrio tra attività vegetativa e capacità produttiva della pianta.
Il pesco produce frutti di qualità prevalentemente sui rami misti e sui dardi fioriferi. Infatti, rami anticipati e brindilli, in generale, forniscono frutti di minor qualità.
Nella scelta dei rami da eliminare con la potatura, è buona norma evitare l'ombreggiamento dei rami fruttiferi rimanenti, al fine non stimolare lo sviluppo di germogli esili ed un'insufficiente differenziazione a frutto delle gemme.

La potatura verde è fortemente consigliata a completamento della potatura invernale, al fine di razionalizzare l'utilizzo di fattori di produzione (fertilizzanti, acqua) e garantire una migliore qualità dei frutti. Maggiore è la densità d'impianto, tanto più importante ed accurata dovrà essere la potatura verde, che potrà essere ripetuta più volte nel corso della stagione.

Una potatura pre-invernale è indispensabile per cultivar ad alta vigoria a maturazione tardiva e per il percoco. Infatti, l'esecuzione di tale intervento a fine agosto-settembre, favorisce una maggior intercettazione della luce e, di conseguenza, una miglior maturazione dei rami a frutto per l'anno seguente.

AVVICENDAMENTI COLTURALI
Vincoli, indirizzi generali e consigli contenuti nei "Principi Generali".

SISTEMAZIONE DEL TERRENO
Vincoli, indirizzi generali e consigli contenuti nei "Principi Generali".

LAVORAZIONE DEL TERRENO
Vincoli, indirizzi generali e consigli contenuti nei "Principi Generali".

CONCIMAZIONI

Schede a dose standard

PESCO – CONCIMAZIONE AZOTO

Note decrementi Quantitativo di **AZOTO** da sottrarre (-) alla dose standard in funzione delle diverse condizioni: (barrare le opzioni adottate)	Apporto di **AZOTO** standard in situazione normale per una produzione di: **20-30 t/ha:** **DOSE STANDARD: 100 kg/ha di N;**	**Note incrementi** Quantitativo di **AZOTO** che potrà essere aggiunto (+) alla dose standard in funzione delle diverse condizioni. Il quantitativo massimo che l'agricoltore potrà aggiungere alla dose standard anche al verificarsi di tutte le situazioni è di: **50 kg/ha:** (barrare le opzioni adottate)
❒ **35 kg:** se si prevedono produzioni inferiori a 20 t/ha; ❒ **20 kg:** in caso di elevata dotazione di sostanza organica (linee guida fertilizzazione); ❒ **20 kg:** nel caso di apporto di ammendante nell'anno precedente; ❒ **20 kg:** in caso di eccessiva attività vegetativa.		❒ **35 kg:** se si prevedono produzioni superiori a 30 t/ha; ❒ **20 kg:** in caso di scarsa dotazione di sostanza organica (linee guida fertilizzazione); ❒ **20 kg:** in caso di scarsa attività vegetativa; ❒ **15 kg:** in caso di forte lisciviazione dovuta a surplus pluviometrico in specifici periodi dell'anno (es. pioggia superiore a 300 mm nel periodo ottobre-febbraio). ❒ **20 kg:** in caso di cultivar medio-tardive e tardive.
Concimazione Azoto in allevamento: 1° anno: 40 kg/ha; 2° anno: 60 kg/ha.		

Epoca di somministrazione e quantità (% del totale) suggerite:

Fase Fenologica	**% sul totale suggerito**	
	Cv precoci	**Cv medio-tardive e tardive**
Bottoni rosa	10	10
Post-fioritura	30	25

Post-diradamento	40	45
Post raccolta	20	20

PESCO – CONCIMAZIONE FOSFORO

Note decrementi Quantitativo di P_2O_5 da sottrarre (-) alla dose standard: (barrare le opzioni adottate)	Apporto di P_2O_5 standard in situazione normale per una produzione di: **17-32 t/ha:** **DOSE STANDARD**	**Note incrementi** Quantitativo di P_2O_5 che potrà essere aggiunto (+) alla dose standard: (barrare le opzioni adottate)
❒ **15 kg:** se si prevedono produzioni inferiori a 17 t/ha.	❒ **40 kg/ha:** in caso di terreni con dotazione normale; ❒ **60 kg/ha**: in caso di terreni con dotazione scarsa; ❒ **100 kg/ha**: in caso di terreni con dotazione scarsissima; ❒ **20 kg/ha:** in caso di terreni con dotazione elevata.	❒ **15 kg:** se si prevedono produzioni superiori a 32 t/ha; ❒ **10 kg:** in caso di scarsa dotazione di sostanza organica (linee guida fertilizzazione); ❒ **20 kg:** in caso di terreni ad elevato tenore di calcare attivo.
Concimazione Fosforo in allevamento: 1° anno: 15 kg/ha; 2° anno: 25 kg/ha.		

Epoca di somministrazione e quantità (% del totale) suggerite:

Fase Fenologica	**% sul totale suggerito**	
	Cv precoci	**Cv medio-tardive e tardive**
Bottoni rosa	10	10
Post-fioritura	30	30
Post-diradamento	30	30
Post raccolta	30	30

PESCO – CONCIMAZIONE POTASSIO

Note decrementi Quantitativo di K_2O da sottrarre (-) alla dose standard: (barrare le opzioni adottate)	Apporto di K_2O standard in situazione normale per una produzione di: **17-32 t/ha:** **DOSE STANDARD**	**Note incrementi** Quantitativo di K_2O che potrà essere aggiunto (+) alla dose standard: (barrare le opzioni adottate)

❒ **40 kg:** se si prevedono produzioni inferiori a 17 t/ha; ❒ **30 kg:** con apporto di ammendanti.	❒ **90 kg/ha:** in caso di terreni con dotazione normale; ❒ **120 kg/ha**: in caso di terreni con dotazione scarsa; ❒ **50 kg/ha:** in caso di terreni con dotazione elevata.	❒ **40 kg:** se si prevedono produzioni superiori a 32 t/ha.
Concimazione Potassio in allevamento: 1° anno: 20 kg/ha; 2° anno: 40 kg/ha.		

Epoca di somministrazione e quantità (% del totale) suggerite:

Fase Fenologica	**% sul totale suggerito**	
	Cv precoci	**Cv medio-tardive e tardive**
Bottoni rosa	10	10
Post-fioritura	20	20
Post-diradamento	30	30
Post raccolta	40	40

IRRIGAZIONE
Vincoli, indirizzi generali e consigli contenuti nei "Principi Generali".

Parametri qualitativi acqua irrigua:

PARAMETRO	**VALORI GUIDA**
pH	6,5-7,5
Conducibilità	< 2.0 mS/cm
Bicarbonato	< 5 meq/l
Solfati	< 2.200 meq/l
SAR	< 10
Coliformi fecali:	Assenza
Coliformi totali:	< 1000 UFC/100 ml

Negli ambienti di coltivazione meridionali, i fabbisogni irrigui calcolati per il pesco sono compresi tra i 2.500 mc/ha per anno per le cultivar precoci e 3.500 mc/ha per anno per le cultivar tardive.
Si consiglia di evitare stress idrici durante le fasi di massimo accrescimento dei frutti, invaiatura e maturazione, nonché dopo la raccolta per le cultivar precoci (agosto-settembre), per il completamento della differenziazione delle gemme a fiore.

INTERVENTI SUI FRUTTI
Il diradamento dei frutti è una pratica generalmente indispensabile per produrre frutti di qualità, per regolare la produzione e per una migliore gestione della pianta negli anni.

Con esso si ottiene una miglior pezzatura dei frutti ed un anticipo di maturazione; tali effetti sono più pronunciati quanto più si anticipa l'intervento. Il diradamento si effettua in post-allegagione, prima dell'indurimento del nocciolo, considerando che cultivar precoci necessitano e beneficiano più di altre di un intervento anticipato. Il diradamento deve essere praticato manualmente.

RACCOLTA

Per pesco, percoche e nettarine, il momento della raccolta rappresenta uno dei punti critici del processo produttivo. Infatti, esso è determinato dalle caratteristiche intrinseche alla specifica varietà, oltre che dalla sua definitiva utilizzazione, per mercati locali o per esportazione, per consumo fresco o per trasformazione industriale. Pertanto, l'individuazione del momento propizio per la raccolta deve tenere conto dei seguenti parametri:

- durezza (con penetrometro con puntale di 8 mm: 4 - 5 kg/cm^2);
- contenuto in solidi solubili (gradi °Brix);
- pezzatura.

I frutti devono essere raccolti in modo da limitare i danni meccanici, mantenendone inalterate le caratteristiche estetiche.

La raccolta deve essere effettuata a mano ed i frutti devono essere riposti in contenitori ben puliti, ognuno dei quali deve riportare le indicazioni previste per legge ed, in particolare, cultivar, data di raccolta e lotto di provenienza.

Immediatamente dopo la raccolta, prima dell'eventuale trasferimento del prodotto alla centrale di lavorazione, i frutti devono essere tenuti in zone fresche, arieggiate ed ombreggiate. Il trasporto del prodotto deve avvenire entro 6 ore dal momento della raccolta.

In caso contrario, si dovrà far ricorso a locali di stoccaggio e/o mezzi di trasporto dotati di impianti di refrigerazione.

CONSERVAZIONE

Non sono autorizzati trattamenti in post-raccolta con prodotti fitosanitari.

Le pesche devono essere sottoposte ad operazioni di cernita, pre-refrigerazione ed eventuale lavaggio con acqua potabile.

L'intensità respiratoria dei frutti è notevole e, pertanto, per preservarne la qualità, è preferibile la prerefrigerazione a 4-5°C subito dopo la raccolta o, al massimo, nell'ambito della stessa giornata o comunque nel minor tempo possibile.

La prerefrigerazione deve essere effettuata con la tecnica dell'air-cooling o dell'hydro-cooling curando, in quest'ultimo caso, la clorazione dell'acqua impiegata.

Le pesche dovranno essere conservate in locali refrigerati, con temperatura controllata (optimun 0°C) ed U.R. pari al 90-95%.

UVA DA TAVOLA

ESIGENZE PEDOCLIMATICHE

Parametri Pedologici	
Profondità utile:	preferibilmente almeno 60 cm;
Drenaggio:	buono, con veloce sgrondo delle acque superficiali;
Tessitura:	franco, franco–sabbioso e franco limoso;
pH:	6,5-7,5
Conducibilità:	1,0 mS/cm

Parametri Climatici
Per le esigenze eliotermiche della specie, i terreni destinati alla coltivazione in Puglia della vite da tavola devono essere ubicati in distretti con altimetria compresa tra 0 e 300 m s.l.m.

SCELTA DEL MATERIALE VIVAISTICO

In caso di ricorso all'innesto a dimora è fatto obbligo utilizzare portinnesto e nesto (marze o gemme) di categoria "certificato". Per le varietà di *Vitis vinifera* di cui non è disponibile materiale di propagazione (marze o gemme) di categoria certificato, èpossibile utilizzare materiale di propagazione prelevato da piante prive di sintomi di arricciamento, accartocciamento fogliare, legno riccio, esca ed escoriosi, e di cui è stata accertata l'assenza dal virus delle malformazioni infettive della vite (GFLV), dal Closterovirus associato all'accartocciamento fogliare 1 e 3 (GLRaV 1 e GLRaV 3) e dai Vitivivirus A e B (GVA e GVB) da laboratori accreditati ai sensi del D.M. n. 290 del 2 luglio 1991 e D.M. del 14 aprile 1997. Si consiglia il prelievo di materiale di propagazione da vigneti di età non inferiore a tre anni.

SCELTA DEL PORTINNESTO

È proibito utilizzare piante di varietà di vite da tavola autoradicate.

I portinnesti consigliati appartengono ai gruppi *Berlandieri x Rupestis e Berlandieri x Riparia*.

Caratteristiche vegetative dei portinnesti consigliati				
PORTINNESTO	IBRIDO	VIGORIA	RESISTENZA ALCALCARE ATTIVO	
			%	INDICE POTERE CLOROSANTE – (I. P.C.)
140 Ruggeri	*Berlandieri x Rupestris*	XXX	40	90
1103 Paulsen	*Berlandieri x Rupestris*	XXX	17	30
775 Paulsen	*Berlandieri x Rupestris*	XXX	20	40
779 Paulsen	*Berlandieri x Rupestris*	XXX	19	50
110 Richter			17	30
*Kober 5 BB **	*Berlandieri x Riparia*	XX	20	40
SO4			17	30
157.11	*Berlandieri x Riparia*	XX	20	30
225 Ruggeri	*Berlandieri x Riparia*	XX	40	60
34 E.M.	*Berlandieri x Riparia*	X	20	30
161.49 C	*Berlandieri x Riparia*	X	25	50
420 A	*Berlandieri x Riparia*	X	20	40

Legenda: XXX molto vigorosi; XX vigorosi; X mediamente vigorosi.

(*) Possono indurre disseccamento del rachide

E' permesso anche l'impiego di portinnesti diversi da quelli consigliati

SCELTA VARIETALE

Per le varietà di uva da tavola sono da considerare le seguenti caratteristiche:

- adattabilità alle condizioni pedoclimatiche.
- epoca di maturazione;
- fertilità reale delle gemme;
- produttività;
- conservabilità e resistenza alle manipolazioni in post raccolta;
- resistenza a fitopatie;
- caratteristiche organolettiche;
- dimensione, morfologia e giustamente spargolo del grappolo;
- uniformità di dimensione degli acini;
- affinità con il portinnesto;
- valutazione di eventuali aspetti negativi varietali che possono incidere sui costi di produzione (diradamento degli acini, sensibilità allo spacco, disarticolazione dell'acino, disseccamento del rachide, ecc.)

Premesso che, in linea di massima, può essere coltivata qualsiasi varietà di uva da tavola che soddisfi la domanda del mercato, si riporta elenco di quelle che al momento attuale siano più in grado di rispondere positivamente a detta domanda:

Per la scelta della varietà più idonea, si rimanda alle valutazioni dei principali caratteri agronomici, merceologici e qualitativi, che tengano conto degli areali di coltivazione e di dati e informazioni di natura tecnico-scientifica disponibili.

MESSA A DIMORA DELLE PIANTE

La messa a dimora delle piante, previa corretta potatura delle radici, deve essere effettuata quando esse si trovano nello stadio di profondo riposo vegetativo, corrispondete al periodo autunno-vernino (dicembre-febbraio); la profondità di messa a dimora non dovrà eccedere i 30 cm. Curare immediatamente dopo la alla messa a dimora la compattazione del terreno attorno all'apparato radicale. L'impianto può essere fatto utilizzando barbatelle innestate oppure barbatelle franche da innestare successivamente a dimora.

L'innesto a dimora può essere effettuato a gemma dormente (majorchina o chip budding) nel periodo di agosto-settembre del primo anno di messa a dimora oppure a spacco (spacco semplice, spacco diametrale con due marze, doppio spacco inglese) nel febbraio-marzo dell'anno successivo a quello dell'impianto.

SESTI E DENSITÀ DI IMPIANTO E FORME DI ALLEVAMENTO

Il sesto di impianto della coltura dipende da diversi fattori:

- vigoria del portinnesto;
- vigoria della varietà.
- tecnica colturale;
- fertilità del terreno;
- indice della fertilità della cultivar

La forma di allevamento consigliata è il tendone a doppia impalcatura tipo "Puglia", predisposto per la copertura con sola rete (per la protezione dei danni da vento e grandine) oppure con film di plastica (per realizzare la semi-forzatura per anticipo della maturazione o in alternativa, per ritardo della raccolta), con il ceppo impostato su un numero di branche da due a quattro a seconda della fertilità del terreno e della varietà.

Si consiglia di utilizzare distanze d'impianto di 2,20 – 3,00 m tra le file e di 2,20 – 3,00 m sulla fila, con densità di 1.100 – 2.100 piante/ha, lasciando con la potatura una carica di 50.000 - 100.000 gemme/ha.

Per le varietà apirene, caratterizzate da una bassa fertilità delle gemme basali del tralcio, la potatura dei capi a frutto deve essere necessariamente allungata e la distanza delle piante sulla fila può pertanto raggiungere anche 3,50 m.

Sono consentite forme di allevamento diverse per particolari tipologie produttive.

INTERVENTI SULLA PIANTA

Con l'allevamento della vite a tendone a doppio impalco tipo "Puglia" si consiglia di non superare il numero di quattro capi a frutto per pianta potati a 10-12 gemme, ad eccezione di alcune varietà apirene caratterizzate da bassa fertilità delle gemme prossimali, per le quali diviene necessario aumentare il numero dei capi a frutto (6-8) e il numero di gemme per ciascun capo a frutto fino ad un massimo di 18-20, in modo particolare su cultivar come SUGRAONE, THOMPSON e CRIMSON.

La potatura va eseguita in inverno e in primavera. La potatura primaverile serve a predisporre lo sviluppo dei tralci per la potatura invernale.
Gli interventi di potatura primaverile vengono eseguiti prima della fioritura (prima dell'indurimento della base del germoglio) e mirano a mantenere l'equilibrio tra la fase vegetativa e la fase riproduttiva e consistono in:

- asportazione dei germogli avventizi (polloni e succhioni) dal tronco e dalle branche;
- asportazione del doppio germoglio (nato da gemme pronte non schiuse nella primavera precedente) per favorire lo sviluppo di quello nato dalla gemma mista dormiente;
- rimozione di germogli non fertili o poco sviluppati.

Per le uve apirene si consiglia di lasciare anche i germogli non fertili sulle prime gemme, per poter poi scegliere il tralcio di sostituzione per l'anno successivo
Successivamente, va effettuata una adeguata sfogliatura, tenendo conto delle caratteristiche varietali, intorno alla fascia produttiva per consentire una maggiore efficacia dei trattamenti antiparassitari per una più agevole esecuzione degli interventi sui grappoli e per evitare possibili danneggiamenti degli acini.

INTERVENTI SULLA FRUTTIFICAZIONE
Gli interventi sulla fruttificazione mirano a creare le migliori condizioni per la produzione e si eseguono dall'allegagione in poi. Questi consistono in selezione dei grappoli, diradamento degli acini, ecc.
Con le operazioni di selezione si eliminano i grappoli in eccesso e mal posizionati, in modo da realizzare una equilibrata distribuzione della produzione lungo il tralcio e avere un prodotto di buona qualità. Col diradamento si eliminano gli acini soprannumerari e/o sottosviluppati per assicurare la giusta uniformità di crescita di quelli rimasti e la formazione di grappoli giustamente spargoli a maturazione. Vanno anche eliminati i racemi e i grappoli di seconda fioritura

AVVICENDAMENTI COLTURALI
Vincoli, indirizzi generali e consigli contenuti nei "Principi Generali".

SISTEMAZIONE DEL TERRENO
Vincoli, indirizzi generali e consigli contenuti nei "Principi Generali".

LAVORAZIONE DEL TERRENO
Vincoli, indirizzi generali e consigli contenuti nei "Principi Generali".

CONCIMAZIONI

Schede a dose standard

VITE DA UVA DA TAVOLA – CONCIMAZIONE AZOTO

Note decrementi Quantitativo di **AZOTO** da sottrarre (-) alla dose standard in funzione delle diverse condizioni: (barrare le opzioni adottate)	Apporto di **AZOTO** standard in situazione normale per una produzione di: **20-30 t/ha:** **DOSE STANDARD: 90 kg/ha di N;**	**Note incrementi** Quantitativo di **AZOTO** che potrà essere aggiunto (+) alla dose standard in funzione delle diverse condizioni. Il quantitativo massimo che l'agricoltore potrà aggiungere alla dose standard anche al verificarsi di tutte le situazioni è di: **50 kg/ha:** (barrare le opzioni adottate)
❒ **40kg:** se si prevedono produzioni inferiori a 20 t/ha; ❒ **20kg:** in caso di elevata dotazione di sostanza organica (linee guida fertilizzazione); ❒ **20 kg:** nel caso di apporto di ammendante nell'anno precedente; ❒ **20kg:** in caso di eccessiva attività vegetativa.		❒ **40 kg:** se si prevedono produzioni superiori a 30 t/ha; ❒ **20kg:** in caso di scarsa dotazione di sostanza organica (linee guida fertilizzazione); ❒ **20kg:** in caso di scarsa attività vegetativa; ❒ **15kg:** in caso di forte lisciviazione dovuta a surplus pluviometrico in specifici periodi dell'anno (es. pioggia superiore a 300 mm nel periodo ottobre-febbraio); ❒ **20kg:** in presenza di inerbimento permanente.
Concimazione Azoto in allevamento:		
1° anno: 40kg/ha; 2°anno: 60kg/ha.		

VITE DA UVA DA TAVOLA – CONCIMAZIONE FOSFORO

Note decrementi Quantitativo di P_2O_5 da sottrarre (-) alla dose standard: (barrare le opzioni adottate)	Apporto di P_2O_5 standard in situazione normale per una produzione di: **20-30 t/ha:** **DOSE STANDARD**	**Note incrementi** Quantitativo di P_2O_5 che potrà essere aggiunto (+) alla dose standard: (barrare le opzioni adottate)
❒ **10kg:** se si prevedono produzioni inferiori a 20 t/ha; ❒ **10 kg:** con apporto di ammendanti.	❒ **80 kg/ha:** in caso di terreni con dotazione normale; ❒ **120kg/ha**: in caso di terreni con dotazione scarsa; ❒ **160kg/ha**: in caso di terreni con dotazione scarsissima; ❒ **40 kg/ha:** in caso di terreni con dotazione elevata.	❒ **10kg:** se si prevedono produzioni superiori a 30 t/ha; ❒ **10kg:** in caso di scarsa dotazione di sostanza organica (linee guida fertilizzazione); ❒ **20 kg:** in caso di terreni ad elevato tenore di calcare attivo.
Concimazione Fosforo in allevamento: 1° anno: 15 kg/ha; 2° anno: 25 kg/ha.		

VITE DA UVA DA TAVOLA – CONCIMAZIONE POTASSIO

Note decrementi Quantitativo di **K_2O** da sottrarre (-) alla dose standard: (barrare le opzioni adottate)	Apporto di **K_2O** standard in situazione normale per una produzione di: **20-30 t/ha:** **DOSE STANDARD**	**Note incrementi** Quantitativo di **K_2O** che potrà essere aggiunto (+) alla dose standard: (barrare le opzioni adottate)
❒ **35kg:** se si prevedono produzioni inferiori a 20 t/ha; ❒ **30 kg:** con apporto di ammendanti.	❒ **130 kg/ha:** in caso di terreni con dotazione normale; ❒ **160 kg/ha**: in caso di terreni con dotazione scarsa. ❒ **60 kg/ha:** in caso di terreni con dotazione elevata.	❒ **35kg:** se si prevedono produzioni superiori a 30 t/ha.
Concimazione Potassio in allevamento: 1° anno: 20kg/ha; 2° anno: 40kg/ha.		

FITOREGOLATORI

E' vietato l'uso di fitoregolatori ad eccezione delle varietà apirene.

IRRIGAZIONE

Vincoli, indirizzi generali e consigli contenuti nei "Principi Generali".

Parametri qualitativi acqua:

PARAMETRO	VALORI GUIDA
pH:	6,5-8.0
Conducibilità elettrica	< 2250 microS/cm*
Salinità:	< 1.4 g/l *
SAR:	< 9 **
Cloruri	< 10 me/l ***
Boro	< 3 ppm (limite massimo)
Coliformi fecali:	Assenza
Coliformi totali:	< 1000 UFC/100 ml

* da considerarsi valore limite. Acque con questi livelli di EC sono utilizzabili soltanto in terreni senza limitazioni di drenaggio. Anche con un drenaggio medio e in relazione alle caratteristiche del suolo, possono essere richieste pratiche per il controllo della salinità.
** da considerarsi valore limite, accettabile soltanto per acque utilizzate per l'irrigazione in terreni permeabili, con capacità di scambio non elevata e con efficiente drenaggio.
*** il valore indicato è riferito a sistemi di irrigazione che non bagnino la chioma.
N.B. - per le acque di falda vanno rispettate le norme previste dalla legislazione vigente.

Le esigenze idriche della vite ad uva da tavola prevedono un apporto medio che non deve superare i 2.000 m^3/ha in relazione alla varietà, alle caratteristiche pedo-climatiche, alla tecnica colturale ed alle disponibilità idriche.

Si consiglia di condurre l'irrigazione con turni che tengano conto della quantità di acqua utile che può essere trattenuta dal tipo di terreno nel quale si opera, evitando situazioni di stress idrico per la vite, particolarmente pericolose nei momenti critici che si verificano durante le fasi di accrescimento degli acini (dall'allegagione alla invaiatura, fino alla maturazione).
Si consiglia, infine, sospendere l'irrigazione almeno 15 giorni prima della presunta data di raccolta, al fine di mantenere alta la qualità del prodotto.

COLTURE ORTICOLE

CARCIOFO

Parametri Pedologici	
Profondità	almeno 50 cm
Drenaggio	buono, con veloce sgrondo delle acque superficiali
Tessitura	larga adattabilità
pH	preferibilmente tra 6,0 e 7,0
Conducibilità elettrica:	inferiore a 2,0 mS/cm

Parametri Climatici	
Temperatura minima	6–7 °C
Intensità luminosa	elevata
Temperatura ottimale	notturna: 11-14 °C; diurna: 20–22 °C
Temperatura massima	30 °C

SCELTA DEL MATERIALE DI PROPAGAZIONE

Per la realizzazione dei nuovi impianti deve essere utilizzato almeno materiale di propagazione di categoria C.A.C. (Conformitas Agraria Communitatis) prodotto da vivai accreditati di cui al D.M. del 14/04/1997. L'auto-approvvigionamento è vietato. Qualora non siano disponibili materiali di propagazione C.A.C presso i vivaisti è consentito, in deroga, il prelievo da piante ubicate in carciofaie commerciali esenti dagli organismi di cui all'allegato II del D.M. del 14/04/1977 e sottoposti ad accertamenti di laboratorio per il virus latente del carciofo (ArLV), il virus italiano latente del carciofo (AILV) e per il virus dell'avvizzimento maculato del pomodoro (TSWV).

Il materiale da propagazione può essere costituito da:
- **carducci**
- **parti di ceppaia** (zampe, tozzetti)
- **ovoli** (ramificazioni quiescenti inserite sul rizoma)
- **piantine micropropagate**
- **piantine da seme**

I carducci sono germogli provenienti da gemme poste sul rizoma (parte sotterranea del fusto), provvisti di radici e foglie. Lo stadio ottimale per la messa a dimora dei carducci in campo si raggiunge quando l'apparato radicale è ben formato (con numerose radici di lunghezza non inferiore a 5-7 cm), con 4-5 foglie di lunghezza non inferiore a 15-20 cm.
Le parti di ceppaia ("zampe", "tozzetti") si ottengono al momento dell'estirpazione della vecchia carciofaia, solitamente in estate. La ceppaia viene suddivisa in frammenti contenenti ognuno almeno 2-3 gemme. Le piante che si ottengono con questo metodo sono spesso molto disformi.
Gli ovoli sono ramificazioni quiescenti inserite alla base del rizoma, hanno forma cilindrica, una lunghezza che può raggiungere i 15 cm e sono muniti di gemme. A fine primavera/estate le foglie dei carducci presenti sulle piante disseccano e rimane solo la parte sotterranea attaccata al rizoma.

Le piantine micropropagate sono ottenute da apici prelevati da carducci e allevati in ambienti sterili.
Le piantine da seme sono prodotte in vivaio e ricavate da acheni (frutti secchi indeiscenti).

SCELTA VARIETALE
Per la scelta della varietà più idonea, si rimanda alle valutazioni dei principali caratteri agronomici, merceologici e qualitativi, che tengano conto degli areali di coltivazione e di dati e informazioni di natura tecnico-scientifica disponibili.

SESTI E DENSITÀ DI PIANTAGIONE
La densità di piantagione non deve superare le 10.000 piante/ha. In funzione della tecnica colturale adottata la distanza tra le file può variare fra 100 e 140 cm e sulla fila fra 80 e 100 cm.

TRAPIANTO
Il trapianto delle piantine ottenute da carducci si può eseguire in autunno o in primavera.
Le piantine con foglie a margine intero sono da preferire per produzioni precoci, quelle con foglie settate per produzioni tardive.
La raccolta ed il trapianto delle "zampe" si effettuano solitamente nel periodo di luglio-agosto. Per migliorare l'uniformità della carciofaia si consiglia di utilizzare piantine allevate precedentemente in vivaio.
Le piantine derivanti da micropropagazione si trapiantano da settembre a novembre e sono tardive.
Le piantine ottenute da "seme" si trapiantano in luglio – agosto, allo stadio di 3–4 foglie vere.

AVVICENDAMENTI COLTURALI
Vincoli, indirizzi generali e consigli contenuti nei "Principi Generali".

SISTEMAZIONE DEL TERRENO
Vincoli, indirizzi generali e consigli contenuti nei "Principi Generali".

LAVORAZIONE DEL TERRENO
Vincoli, indirizzi generali e consigli contenuti nei "Principi Generali".

CONCIMAZIONI

Schede a dose standard

CARCIOFO – CONCIMAZIONE AZOTO

Note decrementi		Note incrementi
Quantitativo di **AZOTO** da sottrarre (-) alla dose standard in funzione delle diverse condizioni: (barrare le opzioni adottate)	Apporto di **AZOTO** standard in situazione normale per una produzione di**: 55.000 – 65.000 capolini ad ha:** **DOSE STANDARD: 180 kg/ha di N**	Quantitativo di **AZOTO** che potrà essere aggiunto (+) alla dose standard in funzione delle diverse condizioni. Il quantitativo massimo che l'agricoltore potrà aggiungere alla dose standard anche al verificarsi di tutte le situazioni è di: **50 kg/ha:** (barrare le opzioni adottate)
❒ **30 kg:** se si prevedono produzioni inferiori a 55.000 capolini ad ha; ❒ **20 kg:** in caso di elevata dotazione di sostanza organica.		❒ **30 kg:** se si prevedono produzioni superiori a 65.000 capolini ad ha; ❒ **20 kg:** in caso di scarsa dotazione di sostanza organica; ❒ **20 kg:** in caso di successione ad un cereale con paglia interrata; ❒ **15 kg:** in caso di forte lisciviazione dovuta a surplus pluviometrico in specifici periodi dell'anno (es. pioggia superiore a 300 mm nel periodo ottobre-febbraio).

CARCIOFO – CONCIMAZIONE FOSFORO

Note decrementi		Note incrementi
Quantitativo di P_2O_5 da sottrarre (-) alla dose standard: (barrare le opzioni adottate)	Apporto di P_2O_5 standard in situazione normale per una produzione di: **55.000 – 65.000 capolini ad ha:** **DOSE STANDARD**	Quantitativo di P_2O_5 che potrà essere aggiunto (+) alla dose standard: (barrare le opzioni adottate)
❒ **15 kg:** se si prevedono produzioni inferiori a 55.000 capolini ad ha; ❒ **10 kg:** in caso di alto tenore di sostanza organica nel suolo.	❒ **120 kg/ha:** in caso di terreni con dotazione normale; ❒ **170 kg/ha**: in caso di terreni con dotazione scarsa; ❒ **70 kg/ha:** in caso di terreni con dotazione elevata.	❒ **15 kg:** se si prevedono produzioni superiori a 65.000 capolini ad ha; ❒ **10 kg:** in caso di basso tenore di sostanza organica nel suolo.

CARCIOFO – CONCIMAZIONE POTASSIO

Note decrementi Quantitativo di K_2O da sottrarre (-) alla dose standard: (barrare le opzioni adottate)	Apporto di K_2O standard in situazione normale per una produzione di: **55.000 – 65.000 capolini ad ha:** **DOSE STANDARD**	**Note incrementi** Quantitativo di K_2O che potrà essere aggiunto (+) alla dose standard: (barrare le opzioni adottate)
❒ **10 kg:** se si prevedono produzioni inferiori a 55.000 capolini ad ha.	❒ **150 kg/ha:** in caso di terreni con dotazione normale; ❒ **200 kg/ha**: in caso di terreni con dotazione scarsa; ❒ **80 kg/ha:** in caso di terreni con dotazione elevata.	❒ **10 kg:** se si prevedono produzioni superiori a 65.000 capolini ad ha.

Distribuire l'azoto in modo frazionato in almeno 3 interventi, da eseguirsi:
- al risveglio vegetativo della carciofaia,
- al momento della scarducciatura,
- all'epoca dell'emissione dei primi capolini.

La distribuzione dei concimi fosfatici e potassici va effettuato all'impianto della carciofaia e, negli anni successivi, al risveglio vegetativo.
Si consiglia la somministrazione per fertirrigazione.

FITOREGOLATORI
Limitatamente alle produzioni a raccolta anticipata, sono ammesse non più di 3 applicazioni di acido gibberellico (GA3) alla dose massima di 20 ppm per applicazione, a partire dallo stadio fenologico di 8-10 foglie e con intervalli di 2-3 settimane, ovviamente nel rispetto dell'intervallo di sicurezza (20 giorni). È preferibile eseguire le applicazioni nelle ore più fresche della giornata, evitando miscele con prodotti fitosanitari e/o concimi fogliari.

IRRIGAZIONE
Vincoli, indirizzi generali e consigli contenuti nei "Principi Generali".

Parametri qualitativi acqua irrigua:

PARAMETRO	VALORE GUIDA
pH	6,5-7,6
Conducibilità elettrica	< 1,5 mS/cm*
Bicarbonato	< 5 meq/L
Solfati	< 2.200 meq/L
SAR	< 10
Coliformi fecali	Assenza
Coliformi totali	≤ 2 UFC

** per le acque di falda vanno rispettate le norme previste dalla legislazione vigente.*

L'intervento irriguo mirante ad indurre il risveglio anticipato della carciofaia deve essere eseguito dopo almeno 1 mese di riposo della coltura.

RACCOLTA

La raccolta è scalare e comincia nel mese di agosto-settembre, per le colture precoci, e termina in maggio, con la raccolta dei capolini per l'industria.

I capolini devono essere raccolti con cura ed evitando danni meccanici, in tutte le fasi di raccolta, trasporto, consegna allo stabilimento di lavorazione e commercializzazione. Il prodotto commercializzato deve essere esente da parassiti.
La raccolta per il mercato fresco deve essere eseguita a mano, tagliando lo stelo (gambo) del capolino ad una lunghezza variabile in relazione al tipo di confezionamento e commercializzazione.

È consigliabile eseguire le operazioni di raccolta nelle ore più fresche della giornata ed è indispensabile evitare l'esposizione del prodotto al sole dopo la raccolta. Nel caso di prodotto da destinare alla trasformazione, si raccomanda che tra la raccolta e la consegna all'industria non trascorrano più di 24 ore.

CONSERVAZIONE

Non sono autorizzati trattamenti con prodotti fitosanitari in post-raccolta.
I capolini devono essere conservati in luoghi freschi, coperti, arieggiati, non soggetti a ristagni di umidità e adeguatamente separati da fonti aziendali di inquinamento biologico e/o chimico.
I capolini possono essere sottoposti ad operazioni di cernita, pre-refrigerazione ed eventuale lavaggio con acqua potabile prima della commercializzazione.
L'intensità respiratoria dei capolini è notevole e, pertanto, per preservarne la qualità, è preferibile la prerefrigerazione a 3-4 °C subito dopo la raccolta o al massimo nell'ambito della stessa giornata. Tra le tecniche di prerefrigerazione sono da preferire quella ad aria e quella sottovuoto.

La temperatura ottimale di conservazione è pari a 1-2 °C con U.R. superiore al 90%; si consiglia di non prolungare la conservazione oltre 7 giorni.
Si consiglia altresì di controllare la temperatura all'interno delle celle almeno una volta al giorno o mediante sistemi automatici di rilevamento e allarme.

POMODORO DA INDUSTRIA

Parametri Pedologici	
Profondità utile	almeno 25/30 cm
Drenaggio	buono, con veloce sgrondo delle acque superficiali
Tessitura	medio-impasto, franco-argilloso e franco–sabbioso
pH	6-8,2
Conducibilità elettrica	< 3 mS/cm
Salinità	la coltura sopporta valori fino a 3 g/L

Parametri Climatici	
Temperatura minima	non inferiore a –2 °C (nelle prime fasi vegetative)
Temperatura massima	non superiore a 45 °C (35°C nella fase di fioritura)
Umidità relativa	evitare le zone ad elevata umidità relativa

SCELTA DEL MATERIALE DI PROPAGAZIONE

Sia per la semina diretta (ormai superata) che per il trapianto è fatto obbligo di utilizzare sementi e materiale vivaistico di categoria C.A.C. (Conformitas Agraria Communitatis) prodotto da vivai accreditati di cui al D.M. 14/04/1997. L'utilizzo di materiale sano permette di tutelarsi preventivamente, nella maniera più efficace, da virosi, batteriosi, micosi, fitoplasmosi e malattie provocate da insetti.

Pertanto si consiglia l'utilizzo di piantine dotate di certificazione fitosanitaria che garantisca l'esenzione almeno per i seguenti virus: Virus del mosaico del cetriolo (CMV), Virus dell'avvizzimento maculato del pomodoro (TSWV), Virus Y della patata (PVY), Virus X della patata (PVX), Virus del mosaico dell'erba medica (AMV), Virus dell'accartocciamento fogliare giallo del pomodoro (TYLCV), Virus del mosaico del tabacco (TMV).

Il materiale di propagazione deve essere accompagnato dal Documento di Commercializzazione secondo quanto previsto dalla normativa CE, recepita con D.M. 14/04/1997, e dal Passaporto delle Piante (D.L. 214 del 19/08/2005 e successive modificazioni).

SCELTA VARIETALE

Per il pomodoro da industria sono da considerare le seguenti caratteristiche:

- resistenza a fitopatie;
- produttività;
- bacche consistenti e resistenti alla sovramaturazione;
- omogeneità di maturazione;
- caratteristiche organolettiche;
- idoneità alla raccolta meccanica;
- idoneità alla trasformazione industriale secondo le diverse destinazioni.

Le caratteristiche di rusticità e tolleranza/resistenza alle avversità sono da considerare in modo prioritario nella scelta varietale.
Per la scelta della varietà più idonea, si rimanda alle valutazioni dei principali caratteri agronomici, merceologici e qualitativi, che tengano conto degli areali di coltivazione e di dati e informazioni di natura tecnico-scientifica disponibili.

SESTI E DENSITÀ DI IMPIANTO
L'impianto della coltura può essere a fila singola o binata. Si consiglia di utilizzare le seguenti distanze d'impianto:

- fila binata: cm 30-50 sulla fila e tra le file della bina, cm 160-180 tra gli assi delle bine.
- fila singola: cm 30-40 sulla fila, cm 100-130 tra le file.

Tipologia a frutto allungato: la densità d'impianto consigliata è di 27.000-30.000 piante/ha (per le varietà con vegetazione contenuta e compatta si consigliano 35.000-38.000 piante/ha).
Tipologia a frutto tondo: la densità d'impianto consigliata è di 30.000-35.000 piante/ha.
Tipologia cherry: la densità d'impianto consigliata è di 30.000-35.000 piante/ha.

AVVICENDAMENTI COLTURALI
Vincoli, indirizzi generali e consigli contenuti nei "Principi Generali".

E' fatto divieto di coltivare pomodoro su terreni investiti precedentemente ad altre Solanacee (patate, melanzane e peperoni).

Inoltre, è consigliabile evitare di coltivare nelle zone limitrofe a carciofaie, asparagiaie, oliveti e vigneti, al fine di prevenire la diffusione di virosi trasmesse da insetti.

SISTEMAZIONE DEL TERRENO
Vincoli, indirizzi generali e consigli contenuti nei "Principi Generali".

LAVORAZIONE DEL TERRENO
Vincoli, indirizzi generali e consigli contenuti nei "Principi Generali".

CONCIMAZIONI

Schede a dose standard

POMODORO DA INDUSTRIA – CONCIMAZIONE AZOTO

Note decrementi Quantitativo di **AZOTO** da sottrarre (-) alla dose standard in funzione delle diverse condizioni: (barrare le opzioni adottate)	Apporto di **AZOTO** standard in situazione normale per una produzione di**: 65-95 t/ha:** **DOSE STANDARD: 150 kg/ha di N**	**Note incrementi** Quantitativo di **AZOTO** che potrà essere aggiunto (+) alla dose standard in funzione delle diverse condizioni. Il quantitativo massimo che l'agricoltore potrà aggiungere alla dose standard anche al verificarsi di tutte le situazioni è di: **40 kg/ha:** (barrare le opzioni adottate)
❒ **20 kg:** se si prevedono produzioni inferioria 65 t/ha; ❒ **20 kg:** in caso di elevata dotazione di sostanza organica; ❒ **20 kg:** in caso di apporto di ammendante; ❒ **20 kg:** se si utilizzano varietà ad elevata vigoria; ❒ **15 kg:** in caso di successione a leguminose annuali.		❒ **20 kg:** se si prevedono produzioni superiori a 95 t/ha; ❒ **20 kg:** in caso di scarsa dotazione di sostanza organica; ❒ **30 kg:** in caso di successione ad un cereale con paglia interrata; ❒ **15 kg:** in caso di forte dilavamento invernale (es. pioggia superiore a 300 mm nel periodo ottobre-febbraio); ❒ **20 kg:** se si utilizzano cultivar a bassa vigoria; ❒ **20 kg:** in caso di terreni poco areati o compatti (difficoltà di approfondimento dell'apparato radicale).

POMODORO DA INDUSTRIA – CONCIMAZIONE FOSFORO

Note decrementi Quantitativo di P_2O_5 da sottrarre (-) alla dose standard: (barrare le opzioni adottate)	Apporto di P_2O_5 standard in situazione normale per una produzione di: **65-95 t/ha:** **DOSE STANDARD**	**Note incrementi** Quantitativo di P_2O_5 che potrà essere aggiunto (+) alla dose standard: (barrare le opzioni adottate)
❒ **30 kg:** se si prevedono produzioni inferiori a 65 t/ha; ❒ **10 kg:** in caso di apporto di ammendante.	❒ **130 kg/ha:** in caso di terreni con dotazione normale; ❒ **190 kg/ha**: in caso di terreni con dotazione scarsa; ❒ **80 kg/ha:** in caso di terreni con dotazione elevata.	❒ **30 kg:** se si prevedono produzioni superiori a 95 t/ha; ❒ **10 kg:** in caso di basso tenore di sostanza organica nel suolo.

POMODORO DA INDUSTRIA – CONCIMAZIONE POTASSIO

Note decrementi Quantitativo di K_2O da sottrarre (-) alla dose standard: (barrare le opzioni adottate)	Apporto di K_2O standard in situazione normale per una produzione di: **65-95 t/ha:** **DOSE STANDARD**	**Note incrementi** Quantitativo di K_2O che potrà essere aggiunto (+) alla dose standard: (barrare le opzioni adottate)
❒ **40 kg:** se si prevedono produzioni inferiori a 65 t/ha; ❒ **30 kg:** in caso di apporto di ammendante.	❒ **200 kg/ha:** in caso di terreni con dotazione normale; ❒ **250 kg/ha**: in caso di terreni con dotazione scarsa; ❒ **120 kg/ha:** in caso di terreni con dotazione elevata.	❒ **50 kg:** se si prevedono produzioni superiori a 95 t/ha.

Si consiglia di distribuire:

- il 30% della dose totale di azoto nelle fasi successive all'attecchimento delle piantine e la parte rimanente durante l'intero ciclo colturale fino applicando quantità non superiori a 40 kg/ha per ogni intervento e non oltre 30 giorni dalla raccolta; l'apporto dei concimi azotati va ridotto a favore di quelli fosfatici nella fase precedente alla fioritura, per evitare eccessi di vigore vegetativo e scarsa fioritura;
- il concime fosfatico con la lavorazione principale, mentre all'impianto è consigliata l'applicazione di una quota starter per favorire lo sviluppo dell'apparato radicale, la crescita iniziale della coltura e un'abbondante fioritura;
- il potassio soltanto nel caso di terreni carenti di K2O disponibile, distribuendolo soprattutto in pre-trapianto.

FITOREGOLATORI

E' vietato l'uso di fitoregolatori e di brachizzanti.

IRRIGAZIONE

Vincoli, indirizzi generali e consigli contenuti nei "Principi Generali".
Parametri qualitativi acqua irrigua:

PARAMETRO	VALORE GUIDA
pH	6,5-7,6
Conducibilità elettrica	< 5 meq/L
Salinità	< 2,5 g/L
SAR	< 10
Bicarbonato	< 250 ppm
Solfati	< 2.200 ppm
Cloruri	< 3,9 mS/cm

Le esigenze idriche del pomodoro sono elevate, l'apporto complessivo oscilla intorno ai 5.000-7.000 m^3/ha per la tipologia allungata e tonda, ed a 1.500–2.000 m^3/ha per il pomodorino.
Effettuare interventi irrigui nei momenti critici: subito dopo il trapianto per favorire l'attecchimento delle piantine, nella fase di espansione dell'apparato fogliare con la contemporanea emissione dei fiori per evitarne la cascola e nella fase che va dalla allegagione alla invaiatura per sostenere l'ingrossamento dei frutti.
Si consiglia di sospendere le irrigazioni almeno una settimana prima della raccolta.

FERTIRRIGAZIONE

Con la fertirrigazione è possibile apportare fosforo disponibile per le piante anche durante la fase di coltivazione; in genere si applica sotto forma di acido fosforico utile anche per la pulitura dell'impianto fertirriguo. In caso di fertirrigazione è utile l'applicazione di nitrato di potassio (titolo 13% di N e 44% di K2O), o di concimi completi a vario titolo, specie durante la fase di ingrossamento dei frutti. La fertirrigazione consente la distribuzione più efficiente dell'azoto che può essere localizzato in prossimità dell'apparato radicale durante tutto il ciclo colturale e soddisfare le esigenze della coltura in funzione della fase fenologica.

RACCOLTA

La raccolta va effettuata manualmente o meccanicamente con macchine semoventi/trainate, purché il prodotto non risulti danneggiato con lesioni gravi. Il momento ottimale per la raccolta meccanica coincide con il raggiungimento alla maturazione dell'80% di prodotto in campo, mentre per la raccolta manuale si può raggiungere una maturazione del 90-95%. Durante la raccolta il prodotto deve essere selezionato, eliminando il prodotto verde, spaccato, marcio ed altre impurità.

COLTURE ERBACEE

FRUMENTO DURO

ESIGENZE PEDOCLIMATICHE

Il frumento duro, benché si adatti a diverse tipologie di terreno, preferisce i suoli con buona struttura, di medio impasto o argillosi a condizione che non si verifichino ristagni idrici e ben dotati di elementi nutritivi e sostanza organica con pH compreso fra 6,5 e 7,8. Le esigenze termiche sono crescenti per le successive fasi fenologiche: per la germinazione e l'accestimento sono sufficienti 2-3 °C, 10 °C per la levata, 15 °C per la fioritura e 20 °C per la maturazione. Durante l'accestimento, il frumento duro può sopportare anche basse temperature (qualche grado sotto lo zero) ma successivamente, durante la levata, pochi gradi sotto lo zero possono causare danni agli internodi che si stanno allungando. In prossimità della fioritura, temperature inferiori a 0 °C possono causare la morte dei fiori nella spiga. La fase di riempimento delle cariossidi è favorita da temperature intorno ai 20-25 °C, eccessi di temperatura durante questa fase riducono l'accumulo di sostanze di riserva nelle cariossidi e aumentano il rischio dei fenomeni di "stretta da caldo".

TECNICA COLTURALE

AVVICENDAMENTO COLTURALE

Vincoli, indirizzi generali e consigli contenuti nei "Principi Generali".

Una successione colturale agronomicamente corretta rappresenta uno strumento fondamentale per preservare la fertilità dei suoli, la biodiversità, prevenire le avversità e salvaguardare/migliorare la qualità delle produzioni.

La produzione del frumento duro di qualità si realizza all'interno di un programma di avvicendamento colturale che prevede l'impiego di colture miglioratrici e/o rinnovo della fertilità del terreno, quali: pisello, fava, favino, favetta, lupino, cicerchia, lenticchia, cece, veccia, sulla, foraggere avvicendate ed erbai con presenza di essenze di leguminose, pomodoro, colza, ravizzone, girasole, barbabietola, altre orticole, maggese vestito. Per "maggese vestito" si intende una superficie a seminativo mantenuta a riposo con presenza di una copertura vegetale durante tutto l'anno. Le colture da rinnovo (es. pomodoro, barbabietola, etc...) sono ottime precessioni colturali per il frumento duro, perché migliorano il terreno grazie alla lavorazione profonda e alle abbondanti concimazioni, anche organiche (es. letame), e consentono un buon controllo delle erbe infestanti. Un possibile fattore da tenere in considerazione è l'epoca di raccolta della coltura da rinnovo, in relazione al tempo disponibile per la preparazione del terreno per la semina del frumento duro. Sulla base di quanto definito dalla D.G.R. n. 1928 del 2/10/2012 non interrompono la monosuccessione le colture intercalari in secondo raccolto.

PREPARAZIONE DEL LETTO DI SEMINA

Vincoli, indirizzi generali e consigli contenuti nei "Principi Generali".

La gestione del suolo e le tecniche di lavorazione per la preparazione del letto di semina devono essere finalizzate al suo mantenimento in buone condizioni strutturali preservando il contenuto in sostanza organica e la fertilità, nel contempo migliorando l'efficienza dei nutrienti, favorendo la penetrazione delle acque meteoriche e di irrigazione mediante la riduzione delle perdite di acqua per lisciviazione, ruscellamento ed evaporazione, prevenendo l'erosione del suolo .

Negli ultimi anni la revisione delle tecniche di lavorazione del terreno ha prodotto una forte riduzione della profondità di lavorazione ed una apprezzabile diffusione della tecnica della semina diretta "sodo" sul frumento duro. In generale, i lavori di preparazione del letto di semina devono essere eseguiti cercando prevenite possibili fenomeni erosivi e di degrado del suolo. A tal fine gli interventi devono essere programmati in funzione della tipologia del suolo, della giacitura, dei rischi di erosione e delle condizioni climatiche dell'area. Essi devono inoltre contribuire a mantenere la struttura del suolo e a ridurre i fenomeni di compattamento, consentendo l'allontanamento delle acque meteoriche in eccesso.
Diverse sono le modalità di lavorazione, che possono essere utilizzate senza alterazione dei livelli di produzione:

- minima lavorazione con erpice, a dischi o rotante, ad una profondità di 10-15 cm di profondità
- semina diretta (richiede la disponibilità di seminatrici specifiche).
- lavorazione ridotta a 25-30 cm di profondità .
- lavorazione a due strati, con discissura a 40-60 cm, aratura a 20-25 cm e/o frangizzollatura;
- aratura meno di 40 cm e successive operazioni di amminutamento delle zolle;

Per una buona riuscita della semina su sodo è importante sottolineare che la stessa va effettuata con un certo anticipo rispetto alla semina tradizionale.

LAVORAZIONI

Vincoli, indirizzi generali e consigli contenuti nei "Principi Generali".

Al fine di mantenere la struttura del suolo gli agricoltori devono assicurare un uso adeguato delle macchine. L'esecuzione delle lavorazioni deve avvenire in condizioni di umidità appropriata del terreno (stato di tempera) .

La bruciatura delle stoppie, a causa degli effetti negativi sui livelli di sostanza organica presente nel suolo, sulla fauna selvatica ed sull' habitat, è una pratica vietata dal Reg. (CE) 73/09.

La Regione Puglia, in deroga al Reg. (CE) 73/09 e al D.M. 30125/2009, disciplina tempi, metodi e condizioni per l'accensione e la bruciatura delle stoppie sull'intero territorio regionale attraverso la L.R. n. 15 del 12/05/1997 "Norme in materia di bruciatura delle stoppie" e s.m.i e la D.G.R n. 1928 del 2/10/2012.

Tuttavia, tenuto conto dei su evidenziati effetti negativi derivanti dal ricorso a tale pratica, ai fini dell'adesione al presente Disciplinare essa non deve essere effettuata.

SCELTA VARIETALE

E' obbligatorio l'uso di seme certificato ENSE, conciato con prodotti regolarmente autorizzati dai servizi fitosanitari regionali e commercializzato solo da fornitori autorizzati.
Non è consentito il ricorso a materiale proveniente da organismi geneticamente modificati (OGM).

Per ottenere una produzione di frumento duro di qualità è necessario scegliere la varietà con cura, programmando l'acquisto con sufficiente anticipo rispetto alla semina.
Il seme deve presentare requisiti fondamentali di purezza (varietale e da materiali estranei, soprattutto semi di infestanti), di germinabilità (stato fitosanitario e dimensioni delle cariossidi), in

grado di garantire un investimento ottimale della coltura. Attualmente queste indicazioni non sono dettagliate in etichetta, pertanto è obbligatorio utilizzare seme certificato ENSE.
La scelta della varietà dipende dalle caratteristiche ambientali (pedo-climatiche) ed agronomiche in cui si realizza la coltura con particolare in riferimento all'area di coltivazione, all'epoca di semina, al tipo ed al livello di fertilità del terreno, dalla disponibilità di mezzi tecnici nella coltivazione e dalla qualità del prodotto che si vuole ottenere. In particolare la varietà deve possedere i seguenti requisiti:

- resa elevata e costante nel tempo;
- resistenza all'allettamento ed alla stretta;
- resistenza alle principali fisiopatie;
- elevato tenore proteico e un buon indice di glutine;
- buon peso ettolitrico ed elevato indice di giallo della semola.

E' consigliato fare riferimento, per un migliore orientamento nelle decisione, alla Rete Nazionale del frumento duro coordinata Consiglio per la Ricerca e la sperimentazione (CRA), Unità di ricerca per la valorizzazione qualitativa dei cereali di Roma e gestita in Puglia dal CRA Centro di Ricerca per la Cerealicoltura di Foggia, dall'Università degli Studi di Bari e dal CNR Istituto di Genetica Vegetale di Bari. I risultati vengono pubblicati ogni anno nel mese di Settembre sul supplemento "Speciale Frumento Duro" allegato alla rivista *L'Informatore Agrario* (www.informatoreagrario.it).

Si preferiscono per le zone calde e siccitose (Area 3) le varietà a ciclo precoce, mentre nelle aree più fresche del sub-appennino (Area 1) si preferiranno quelle a ciclo medio-tardivo che presentano minori rischi d'infezioni crittogamiche. Nelle zone contraddistinte da inverni rigidi bisogna scegliere varietà resistenti al freddo mentre, se ci si trova di fronte a terreni poco fertili, conviene seminare varietà meno esigenti dal punto di vista nutrizionale o, meglio, quelle che elaborano e traslocano più soddisfacentemente i pochi elementi disponibili. A titolo esemplificativo, si riportano le seguenti varietà coltivate in Puglia, oggetto del più recente studio condotto dal CRA (Fonte: http://qce.entecra.it) sulle caratteristiche agronomiche e qualitative, prendendo in considerazione il periodo 1996-2012: ANCO MARZIO, AUREO, BIENSUR, CICCIO, CLAUDIO, CORE, CRESO, DUILIO, DYLAN, GRECALE, IRIDE, LATINUR, MAESTRALE, MONASTIR, NORMANNO, PIETRAFITTA, QUADRATO, RUSTICANO, SAN CARLO, SARAGOLLA, SIMETO, SVEVO, TIREX.
Di seguito si riportano le principali caratteristiche qualitative delle varietà di frumento duro valutate nell'ambito della Rete Nazionale del frumento duro (www.cerealicoltura.it):

- **Indice di resa**: esprime il comportamento produttivo di una varietà fatta 100 la media di campo. Indici di resa superiori a 100 indicano un comportamento varietale superiore alla resa media di campo.

- **Peso ettolitrico** (kg/hl): è in larga misura determinato dalle condizioni nelle quali si verifica la fase di "riempimento del seme" da parte della pianta. Nel giudizio dei trasformatori il peso ettolitrico rappresenta la corposità della cariosside intesa come un favorevole rapporto tra endosperma (parte utile) e crusca (scarto). Pertanto, a bassi valori di peso ettolitrico corrisponde una bassa resa di macinazione, un più alto contenuto di ceneri nella semola e, conseguentemente, un colore opaco della pasta. Tuttavia, gli studi inerenti non sempre hanno confermato questa regola.

- **Peso di 1000 semi** (g): viene influenzato in larga misura dalle caratteristiche varietali e dalle condizioni di produzione. E' da mettere in relazione al fenomeno dello striminzimento delle cariossidi che avviene in particolari condizioni climatiche.

- **Altezza delle piante (cm):** è un carattere che viene determinato alla fioritura misurando le piante dal suolo alla spiga, escludendo le reste.
- **Contenuto proteico** (% s.s.): è un parametro fortemente influenzato dall'ambiente di coltivazione e dalle pratiche agronomiche (concimazione azotata). In generale esiste una correlazione inversa tra produzione e contenuto proteico. In realtà più che il contenuto proteico è importante la qualità delle proteine che conferisce alla pasta la tenuta alla cottura e che è direttamente dipendente dalle caratteristiche varietali.
- **Epoca di spigatura**: espressa come numero di giorni dal 1 Aprile, coincide l'emergenza della spiga dalla guaina dell'ultima foglia.

La destinazione prevalente del frumento duro resta la produzione di semola per l'ottenimento di paste alimentari. E' fondamentale, perciò, una volta definito lo standard qualitativo richiesto dall'industria, orientare la scelta varietale verso quei genotipi capaci di rispondere meglio alle esigenze dei trasformatori.

SEMINA
Vincoli, indirizzi generali e consigli contenuti nei "Principi Generali".

EPOCA DI SEMINA
Nei nostri areali l'epoca di semina ottimale è compresa tra l'inizio di Novembre e prima decade di Dicembre anticipando nelle zone con maggiore altitudine e nei terreni esposti a nord, posticipando nelle zone più basse e nelle aree più siccitose. Tuttavia, essa varia notevolmente anche in funzione della piovosità e dalla temperatura.
La scelta del momento ottimale della semina, anche in rapporto alle condizioni meteorologiche, garantisce:

- una migliore uniformità di emergenza delle plantule;
- un maggiore accestimento;
- un migliore contenimento delle erbe infestanti;
- una riduzione della insediamento e diffusione del "*mal del piede";*
- un minor lussureggiamento della pianta.

In caso di semine ritardate si consiglia di utilizzare varietà a ciclo precoce.

MODALITÀ DI SEMINA
La semina del frumento viene eseguita con seminatrici a righe. La semina a spaglio è consentita solo in casi eccezionali disponendo di attrezzature di precisione in grado di assicurare la distribuzione uniforme del seme ed un corretto interramento. Nel caso della semina su terreno sodo si utilizzeranno macchine specifiche predisposte con organi a disco che effettuano un taglio verticale del suolo, mentre attraverso un collettore il seme è deposto a 3-5 cm di profondità. Nel caso di minima lavorazione, o anche di lavorazione ridotta, si possono utilizzare seminatrici combinate con attrezzi ad organi rotanti che preparano il letto di semina a cui sono collegati normali seminatrici dotate di tramoggia, oppure classiche seminatrici meccaniche o pneumatiche, le stesse che si utilizzano normalmente nella semina dopo lavorazioni profonde.

Profondità di semina: Nelle più comune condizioni la profondità di semina del frumento è pari a 3-5 cm di profondità. La profondità maggiore è consigliabile nei terreni soffici ed asciutti oppure in condizioni di eccessiva zollosità, quella minore nelle condizioni operative opposte. L'individuazione di una corretta profondità di semina, in relazione alle condizioni ambientali in cui si opera (caratteristiche del terreno, umidità, etc...) garantirà una pronta ed uniforme emergenza delle piante. In genere la semina troppo profonda (>5 cm) riduce il grado di accestimento della

coltura. In questi casi, il risultato finale sarà un minore numero di culmi secondari d'accestimento ed una minore produzione di spighe per metro quadrato.

Dose e densità di semina
La quantità di seme da impiegare può variare per le diverse condizioni pedo-climatiche del territorio di coltivazione, della fertilità del terreno, dell'epoca di semina adottata, etc... e si può indicativamente raccomandare un investimento compreso tra i 250 ed i 450 semi germinabili a mq.

Fertilità del terreno e della disponibilità di risorse idriche

- Terreni più fertili richiedono investimenti più alti rispetto a terreni poveri e siccitosi;

- **Condizioni del letto di semina**
  - Eccessiva zollosità del terreno alla semina, presenza eccessiva di scheletro ed operazioni di affinamento eseguite in maniera errata richiedono un incremento significativo della dose di seme;

- **Epoca di semina**
  - Semine ritardate richiedono una dose maggiore di semente.

In generale sono comunque da evitare sia le semine troppo rade che quelle troppo fitte. In quest'ultimo caso spesso si osserva un aumento della taglia e una maggiore predisposizione alle malattie fungine (es. Oidio) e all'allettamento.
Individuata la densità ottimale, la quantità di seme ad ettaro da utilizzare varia in funzione delle perdite probabili, della germinabilità della semente e del peso dei 1000 semi delle varietà scelta e viene calcolata applicando la seguente formula:

Dose di Seme (Kg/ha) $= \frac{\text{densità (N. semi per mq) x peso di 1000 semi}}{\text{\% di germinabilità del seme}}$

oppure facendo riferimento alla tabella 1.

Tabella 1. Dose (Kg) di semi per ettaro

Densità (N°)	*Peso 1000 semi (g)*						
	30	*35*	*40*	*45*	*50*	*55*	*60*
250	79	92	105	118	132	145	158
300	95	111	126	142	158	174	189
350	111	129	147	166	184	203	221
400	126	147	168	189	211	232	253
450	142	166	189	213	237	261	284

Germinabilità in campo: 95%

Se si considera, ad esempio, una densità di semina di 350 semi per mq, un peso di 1000 semi pari a 50 g e una germinabilità pari al 95%, la dose di seme da distribuire ad ettaro è pari a = (50 x 350)/95 = 184 kg/ha.

Attualmente sulle confezioni di sementi non sempre viene riportato il peso dei 1000 semi, mentre i valori di germinabilità riportati indicano il livello minimo richiesto dalla legislazione per commercializzare le sementi (85%). In tal caso si possono pesare 200 cariossidi e moltiplicare poi il peso per 5 per ottenere il peso dei 1000 semi. Allo stesso modo, per calcolare la percentuale effettiva di germinabilità, è sufficiente prelevare casualmente dalla confezione 100 semi e dopo averli inumiditi abbondantemente con acqua conservarli tra due fogli di carta assorbente, al buio in un ambiente caldo (circa 20°C) , per 3-5 giorni. Al termine sarà sufficiente contare il numero di semi che avranno emesso completamente la radichetta e la piumetta per definire il valore di germinabilità esatto.

FERTILIZZAZIONE
Vincoli, indirizzi generali e consigli contenuti nei "Principi Generali".

Un apporto equilibrato di elementi fertilizzanti (Azoto, Fosforo e Potassio) nelle quantità e corretto nell'epoca di distribuzione è necessario per raggiungere gli obbiettivi soddisfacenti di resa unitaria e di qualità della granella.

L'azienda deve disporre delle informazioni relative alle caratteristiche chimico-fisiche del terreno ricavabili da analisi di laboratorio. **L'esecuzione delle stesse deve essere eseguita ogni 5 anni**, in misura di un'analisi ogni 5-10 ettari (in funzione delle dimensioni aziendali e delle tipologie di terreno presenti), allo scopo di verificarne il grado di fertilità e pianificare una corretta tecnica di concimazione.

In alternativa alla redazione di un piano di fertilizzazione analitico è possibile adottare un modello semplificato secondo le schede a dose standard di seguito riportate.

CONCIMAZIONE
Schede a dose standard

Fosforo (P): il frumento è poco esigente in fosforo e se le analisi del terreno evidenziassero una dotazione di almeno 20 ppm di P2O5, come frequentemente accade nei terreni tra il medio impasto e l'argilloso, tipici di molte aree pugliesi, la concimazione fosfatica potrebbe essere omessa.
Quando necessaria, la dose da somministrare prevede l'impiego di 50-70 kg/ha di P2O5. In considerazione della sua scarsa mobilità nel terreno, la concimazione fosfatica andrà eseguita al momento della preparazione del letto di semina oppure in forma localizzata alla semina o, ancora meglio, anticipata alle colture più esigenti in precessione al frumento (rinnovi, orticole, prati, ecc.); scelta tecnica che diventa indispensabile nel caso sia prevista per il frumento la lavorazione minima o la semina su sodo.

Note decrementi Quantitativo di P_2O_5 da sottrarre (-) alla dose standard: (barrare le opzioni adottate)	Apporto di P_2O_5 standard in situazione normale per una produzione di: **2,5-4,5 t/ha:** **DOSE STANDARD**	**Note incrementi** Quantitativo di P_2O_5 che potrà essere aggiunto (+) alla dose standard: (barrare le opzioni adottate)
❒ **15 kg:** se si prevedono produzioni inferiori a 2,5 t/ha.	❒ **50 kg/ha:** in caso di terreni con dotazione normale; ❒ **70 kg/ha**: in caso di terreni con dotazione scarsa; ❒ **0 kg/ha:** in caso di terreni con dotazione elevata.	❒ **15 kg:** se si prevedono produzioni superiori a 4,5 t/ha;

Potassio (K): è generalmente presente in quantità più che sufficiente nei terreni italiani, ma, qualora le analisi ne riscontrassero la carenza (dotazione inferiore alle 100 ppm di K_2O) la distribuzione andrebbe eseguita durante la preparazione del letto di semina o, ancora meglio, anticipata alle colture più esigenti in precessione al frumento (barbabietola, orticole, oleifere); scelta tecnica che diventa indispensabile nel caso sia prevista per il frumento la lavorazione minima o la semina su sodo. Va ricordato oltretutto che il frumento ha modeste esigenze nei riguardi del potassio, ha inoltre un buon potere di scambio per cui riesce ad estrarre con facilità il potassio dal terreno ed infine che le perdite per dilavamento sono molto limitate, soprattutto nei terreni argillosi. In generale l'apporto di K_2O varia in funzione della dotazione del suolo tra 0 (elevata) e 90 kg/ha (scandente).

Note decrementi Quantitativo di **K_2O** da sottrarre (-) alla dose standard: (barrare le opzioni adottate)	Apporto di **K_2O** standard in situazione normale per una produzione di: **2,5-4,5 t/ha:** **DOSE STANDARD**	**Note incrementi** Quantitativo di **K_2O** che potrà essere aggiunto (+) alla dose standard: (barrare le opzioni adottate)
❒ **10 kg:** se si prevedono produzioni inferiori a 2,5 t/ha. ❒ **30 kg:** se si prevede di lasciare le paglie in campo.	❒ **70 kg/ha:** in caso di terreni con dotazione normale; ❒ **90 kg/ha**: in caso di terreni con dotazione scarsa; ❒ **0 kg/ha:** in caso di terreni con dotazione elevata.	❒ **10 kg:** se si prevedono produzioni superiori a 4,5 t/ha.

Azoto (N): la concimazione azotata è un elemento chiave nella coltura del frumento per aumentarne la produttività. Non esiste una forma di concimazione adatta a tutte le situazioni, poiché i principi da seguire per stabilire dosi e modi della concimazione azotata dipendono da diversi fattori: caratteristiche varietali; condizioni climatiche e disponibilità di acqua; obiettivo produttivo e qualitativo; quantità di N presente nel terreno; intensità di mineralizzazione della sostanza organica; interramento dei residui (paglia) della coltura precedente; costo del concime; aspetti ambientali.
Negli areali pugliesi caratterizzati frequentemente da possibile precoce aridità primaverile-estiva e relativi rischi da stretta da caldo o comunque inadeguata disponibilità idrica, ipotizzando rese

areiche tra 3 e 4,5 t/ha, la dose media complessiva di azoto nella stagione colturale dovrebbe orientarsi sui 110 kg/ha.

Tale dose *standard* andrebbe opportunamente modulata conoscendo le potenzialità degli specifici ambienti pedoclimatici di coltivazione e valutando il decorso stagionale, con eventuali decrementi di:
- 20-30 kg: se si prevedono produzioni inferiori a 3 t/ha;
- 15 kg: in caso di elevata dotazione di sostanza organica nei terreni;
- 50-60 kg: nel caso di successione a medicai o prati poliennali;
- 30-40 kg: negli altri casi di prati a leguminose o misti o leguminose da granella;
- 20 kg dopo colture da rinnovo;

oppure con eventuali incrementi di:
+ 20-30 kg: se si prevedono produzioni superiori a 5 t/ha;
+ 15 kg: in caso di scarsa dotazione di sostanza organica ;
+ 30 kg: in caso di interramento di paglie o stocchi della coltura precedente anche per favorirne la decomposizione microbica;
+ 15- 20 kg: in caso di forte lisciviazione dovuta a surplus pluviometrico in autunno-inverno.

Note decrementi Quantitativo di **AZOTO** da sottrarre (-) alla dose standard in funzione delle diverse condizioni: (barrare le opzioni adottate)	Apporto di **AZOTO** standard in situazione normale per una produzione di: **2,5-4,5 t/ha:** **DOSE STANDARD: 110 kg/ha di N**	**Note incrementi** Quantitativo di **AZOTO** che potrà essere aggiunto (+) alla dose standard in funzione delle diverse condizioni. Il quantitativo massimo che l'agricoltore potrà aggiungere alla dose standard anche al verificarsi di tutte le situazioni è di: **30 kg/ha:** (barrare le opzioni adottate)
❒ **25 kg:** se si prevedono produzioni inferiori a 2,5 t/ha; ❒ **20 kg:** in caso di elevata dotazione di sostanza organica (linee guida fertilizzazione); ❒ **80 kg:** nel caso di successione a medicai, prati > 5 anni; ❒ **40 kg:** negli altri casi di prati a leguminose o misti; ❒ **20 kg:** nel caso sia stato apportato amme4ndante alla precessione.		❒ **25 kg:** se si prevedono produzioni superiori a 4,5 t/ha; ❒ **20 kg:** in caso di scarsa dotazione di sostanza organica (linee guida fertilizzazione); ❒ **30 kg:** in caso di interramento di paglie o stocchi della coltura precedente; ❒ **15 kg:** in caso di forte lisciviazione dovuta a surplus pluviometrico in specifici periodi dell'anno (es. pioggia superiore a 300 mm nel periodo ottobre-febbraio).

Tenendo presenti gli imprevedibili successivi andamenti climatici e le possibili negative conseguenze sulla fisiologia della pianta, nonché i concreti rischi di inquinamento delle falde, il quantitativo massimo che si potrà aggiungere alla dose standard, anche nell'improbabile ipotesi che

si verifichino contemporaneamente tutte le situazioni favorevoli, non dovrebbe superare comunque un incremento di 30 kg/ha.
In tabella 2 sono riportati, con finalità esclusivamente indicative, la quantità teorica di N (kg/ha) necessaria per livelli di resa crescenti e definiti in funzione dell'obiettivo qualitativo che si intende perseguire.

Tabella 2 Fabbisogno di N teorico (kg/ha) in funzione della resa e del tenore proteico della granella presunti di frumento duro

Resa (q.li/ha)	*Contenuto di proteine nella granella (%)*				
	11	*12*	*13*	*14*	*15*
20	54	59	64	71	78
30	80	88	97	106	117
40	107	117	129	142	156
50	134	147	162	177	195
60	161	176	193	213	234
70	188	205	225	248	273

Considerata la forte mobilità che ha l'N nel terreno, è necessario somministrare la dose complessiva prevista frazionandola in tempi diversi in relazione alle esigenze della coltura, al fine di evitare sia fenomeni di volatilizzazione dell'elemento in forma ammoniacale sia problemi di dilavamento nelle falde acquifere.
In tutti i casi è importante considerare che l'assorbimento di N diventa molto intenso a partire dalla fine della fase di accestimento, per crescere in maniera esponenziale durante la fase di levata. Proprio per questa ragione è necessario assicurare alla pianta la giusta quantità di azoto proprio nella fase della "della spiga a 1 cm" che corrisponde all'inizio della levata durante la quale la pianta definisce il numero di semi per spiga.
La scelta del tipo di concime deve essere effettuata tenendo sia delle caratteristiche del suolo (natura del terreno, PH, Sostanza organica e Fertilità intrinseca dei suoli) sia climatici (Temperatura, Piovosità, etc...). Particolare attenzione va posta ai nuovi formulati come ad esempio quelli organico-minerali e quelli con azoto a lenta cessione. In situazioni particolari di stress delle piante, si possono effettuare interventi fogliari con concimi liquidi, idrosolubili ecc. con l'aggiunta di biostimolanti.

RACCOLTA

La raccolta è eseguita quando la granella ha raggiunto la piena maturazione e la sua umidità è inferiore al 13%, che rappresenta il limite ottimale per una lunga conservazione. Essenziale per una regolare esecuzione delle operazioni di raccolta è la perfetta messa a punto della mietitrebbia. Infatti gli elementi trebbianti, quali l'apparato trebbiante e quello di pulizia, devono presentare una buona regolazione al fine di evitare di produrre lesioni alle cariossidi.

ALLEGATI
LINEA GUIDA PER LA FERTILIZZAZIONE DELLA PRODUZIONE INTEGRATA

NORME E INDICAZIONI DI CARATTERE GENERALE

Premessa

Nel rispetto di quanto definito nei "Principi e criteri generali per le pratiche agronomiche della produzione integrata", al fine di agevolare la definizione delle norme di fertilizzazione all'interno dei disciplinari regionali e la loro verifica di conformità, il gruppo tecnico agronomico definisce alcuni standard tecnici di riferimento:

- le analisi del terreno, effettuate su campioni rappresentativi e correttamente interpretate, sono funzionali alla stesura del piano di fertilizzazione, pertanto é necessario averle disponibili prima della stesura del piano stesso. È comunque ammissibile, per il primo anno di adesione, una stesura provvisoria del piano di fertilizzazione, da "correggere" una volta che si dispone dei risultati delle analisi; in questo caso si prendono a riferimento i livelli di dotazione elevata;
- il piano di fertilizzazione è riferito ad una zona omogenea a livello aziendale o sub-aziendale o alla singola coltura nell'ottica di una razionale distribuzione dei fertilizzanti (naturali e/o di sintesi);
- i fabbisogni dei principali macroelementi (azoto, fosforo e potassio) vanno determinati sulla base della produzione ordinaria attesa o stimata (dati ISTAT o medie delle annate precedenti per la zona in esame o per zone analoghe) e devono essere calcolati adottando il metodo del bilancio anche nella forma semplificata (secondo le schede a dose standard per coltura). Nella determinazione dei nutrienti occorre applicare il criterio di evitare di apportare al sistema terreno-pianta, attraverso le concimazioni, quantità di elementi nutritivi superiori alle asportazioni delle colture, pur maggiorandoli delle possibili perdite e fatti salvi i casi di scarse dotazioni di fosforo e potassio evidenziati dalle indagini analitiche.
- Nelle aree definite "vulnerabili" devono in ogni caso essere rispettate le disposizione derivanti dai programmi d'azione obbligatori di cui all'art. 92, comma 6, del decreto legislativo 3 aprile 2006 n. 152 in attuazione della direttiva del Consiglio 91/676/CE del 12 dicembre 1991.
- Nel caso di doppia coltura (es. principale e intercalare) o di più cicli di coltivazione della stessa coltura ripetuti (es. orticole a ciclo breve), gli apporti di fertilizzanti devono essere calcolati per ogni coltura/ciclo colturale. Nel calcolo occorre tenere conto delle sole asportazioni e precessioni colturali ma non dei parametri di dilavamento o altri aspetti che hanno valenza solo per la coltura principale.
- Nel caso delle colture di IV gamma, per tutto l'arco dell'anno, non si devono superare le quantità massime di 450 unità di azoto, 350 unità di P_2O_5 e 600 unità di K_2O.

L'impostazione del piano di fertilizzazione deve prendere in considerazione:
- Dati identificativi degli appezzamenti.
- Caratteristiche del terreno e dotazione in elementi nutritivi.
- Individuazione dei fabbisogni delle colture almeno per azoto, fosforo e potassio in funzione della produzione prevista.
- Fertilizzanti impiegabili.
    - Modalità ed epoche di distribuzione.

Non è richiesta la stesura del piano di fertilizzazione nelle situazioni in cui non venga praticata alcuna fertilizzazione. Tale indicazione va riportata nelle "note" del registro delle operazioni di produzione, per l'annata agraria in corso specificando la/e coltura/e non fertilizzata/e.
In alternativa alla redazione di un piano di fertilizzazione analitico è possibile adottare il modello semplificato secondo le schede a dose standard per coltura elaborate a livello nazionale. Tali schede standard possono essere adattate dalle regioni e province autonome in funzione delle specificità territoriali. I criteri per la redazione delle schede standard sono riportati nell'allegato 4. Le schede standard approvate a livello nazionale sono riportate nell'allegato 5.
La dose standard va intesa come la dose di macroelemento da prendere come riferimento in condizioni ritenute ordinarie di resa produttiva, di fertilità del suolo e di condizioni climatiche.

La dose standard così definita può essere modificata in funzione delle situazioni individuate all'interno della scheda di fertilizzazione, pertanto sono possibili incrementi se, ad esempio, si prevedono:
- una maggiore produzione rispetto a quella definita come standard,
- scarsa dotazione di sostanza organica,
- casi di scarsa vigoria,
- dilavamento da forti piogge invernali o anche in periodi diversi,
- casi di cultivar tardive, ecc..

Diversamente, si eseguono delle riduzioni alla dose standard laddove sussistano condizioni di minore produzione rispetto a quella individuata come standard (ordinaria), si apportano ammendanti, eccessiva vigoria o lunghezza del ciclo vegetativo, elevato tenore di sostanza organica ecc.. Le Regioni possono altresì definire più puntualmente quelle "voci" caratterizzanti i loro ambienti colturali.

ISTRUZIONI PER IL CAMPIONAMENTO DEI TERRENI E L'INTERPRETAZIONE DELLE ANALISI

Epoca di campionamento
Deve essere scelta in funzione dello stato del terreno, che non dovrà essere né troppo secco né troppo umido. È opportuno intervenire in un momento sufficientemente lontano dagli interventi di lavorazione e di fertilizzazione; per le colture erbacee l'epoca ottimale coincide con i giorni successivi alla raccolta, oppure almeno due mesi dopo l'ultimo apporto di concime.

Modalità di campionamento

Individuazione dell'unità di campionamento
La corrispondenza dei risultati analitici con la reale composizione chimico-fisica del terreno dipende da un corretto campionamento. Il primo requisito di un campione di terreno è senz'altro la sua omogeneità dal punto di vista pedologico e agronomico, intesa sia in termini di avvicendamento che

di pratiche colturali di rilievo. È necessario pertanto individuare correttamente l'unità di campionamento che coincide con l'area omogenea, ossia quella parte della superficie aziendale per la quale si ritiene che per elementi ambientali (tessitura, morfologia, colore, struttura) e per pratiche colturali comuni (irrigazione, lavorazioni profonde, fertilizzazioni ricevute e avvicendamenti) i terreni abbiano caratteristiche chimico fisiche simili. Per ciascuna area omogenea individuata deve essere effettuato almeno un campionamento.
Si consiglia di delineare le ripartizioni individuate in tal senso in azienda utilizzando copie dei fogli di mappa catastali o, se disponibili, di Carte Tecniche Regionali.
Qualora si disponga della cartografia pedologica, la zona di campionamento deve comunque ricadere all'interno di una sola unità pedologica.

Prelievo del campione
Al fine di ottenere un campione rappresentativo, il prelevamento per le colture erbacee deve essere eseguito come segue:

- procedendo a zig zag nell'appezzamento, si devono individuare, a seconda dell'estensione, fino a 20 punti di prelievo di campioni elementari;
- nei punti segnati, dopo aver asportato e allontanato i primi 5 cm al fine di eliminare la cotica erbosa e gli eventuali detriti superficiali presenti, si effettua il prelievo fino ad una profondità di 30 cm;
- si sminuzza e mescola accuratamente il terreno proveniente dai prelievi eseguiti e, dopo aver rimosso ed allontanato pietre e materie organiche grossolane (radici, stoppie e residui colturali in genere, ecc.), si prende dal miscuglio circa 1 kg di terra da portare al laboratorio di analisi.

Nei casi di terreni investiti a colture arboree o destinati allo scasso per l'impianto di tali colture, si consiglia di prelevare separatamente il campione di "soprassuolo" (topsoil) e quello di "sottosuolo" (subsoil). Il soprassuolo si preleva secondo le norme già descritte per le colture erbacee (cioè fino a 30 cm), il sottosuolo si preleva scendendo fino a 60 cm di profondità. Se il campione viene effettuato con coltura arborea in atto è possibile preparare un unico campione tra 0 e 50 cm.

I campioni di terreno prelevati devono:

- essere posti in sacchetti impermeabili mai usati;
- essere muniti di etichetta di identificazione posta all'esterno dell'involucro, con l'indicazione per le colture arboree se trattasi di campioni da 0 a 30 cm o da 30 a 60 cm di profondità (i due campioni vanno posti in due sacchetti separati).

Analisi del terreno

Le analisi fisico-chimiche costituiscono un importante strumento per una migliore conoscenza delle caratteristiche del terreno e bisogna quindi effettuare opportune analisi di laboratorio valutando i parametri e seguendo le metodologie più avanti specificate.
In generale, si valuta che le analisi possano conservare la loro validità per un periodo massimo di 5 anni scaduto il quale occorre procedere, per la formulazione del piano di fertilizzazione, a nuove determinazioni.
Basandosi su questo principio è ammesso, quando si aderisce ai disciplinari di produzione integrata, di utilizzare le analisi eseguite in un periodo antecedente purché non superiore a 5 anni.
Per le colture arboree occorre effettuare le analisi prima dell'impianto o, nel caso di impianti già in essere, all'inizio del periodo di adesione alla produzione integrata. In entrambi i casi (analisi in pre impianto o con impianto in essere), e analogamente a quanto indicato per le

colture erbacee, è possibile utilizzare analisi eseguite in un periodo precedente purché non superiore ai 5 anni. Successivamente a tale prima verifica i risultati analitici possono conservare la loro validità per l'intera durata dell'impianto arboreo.
I parametri richiesti nell'analisi sono almeno: granulometria (tessitura), pH in acqua, sostanza organica, calcare totale e calcare attivo, azoto totale, potassio scambiabile e fosforo assimilabile, capacità di scambio cationico (CSC) nei suoli e per quelle situazioni dove questa conoscenza è ritenuta necessaria per una corretta interpretazione delle analisi.
Se per i terreni in oggetto sono disponibili carte pedologiche o di fertilità i parametri analitici da valutare si possono sostituire o ridurre in parte.
Dopo cinque anni dalla data delle analisi del terreno, occorre ripetere solo quelle determinazioni analitiche che si modificano in modo apprezzabile nel tempo (sostanza organica, azoto totale, potassio scambiabile e fosforo assimilabile); mentre per quelle proprietà del terreno che non si modificano sostanzialmente (tessitura, pH, calcare attivo e totale, CSC) non sono richieste nuove determinazioni. Qualora vengano posti in atto interventi di correzione del pH, quest'ultimo valore andrà nuovamente determinato.
Nel caso in cui non siano previsti apporti di fertilizzanti non è neppure richiesta l'esecuzione delle analisi.
Le determinazioni e l'espressione dei risultati analitici devono essere conformi a quanto stabilito dai "Metodi ufficiali di analisi chimica del suolo" approvati con D.M. del 13 settembre 1999 (e pubblicati sul suppl. ord. della G.U. n. 248 del 21/10/99) o ad altri metodi riconosciuti a livello internazionale. In questo caso i disciplinari dovranno contenere le relative tabelle di interpretazione dei risultati analitici.
Per determinate colture, in particolare per le colture arboree, l'analisi fogliare o altre tecniche equivalenti (come ad esempio l'uso dello "SPAD" per stimare il contenuto di clorofilla) possono essere utilizzate come strumenti complementari. Tali tecniche sono utili per stabilire lo stato nutrizionale della pianta e per evidenziare eventuali carenze o squilibri di elementi minerali.
In caso di disponibilità di indici affidabili per la loro interpretazione, i dati derivati dall'analisi delle foglie o dalle tecniche equivalenti, possono essere utilizzati per impostare meglio il piano di concimazione.

Tessitura o granulometria

La tessitura o granulometria del terreno fornisce un'indicazione sulle dimensioni e sulla quantità delle particelle che lo costituiscono. La struttura, cioè l'organizzazione di questi aggregati nel terreno, condiziona in maniera particolare la macro e la microporosità, quindi l'aerazione e la capacità di ritenzione idrica del suolo, da cui dipendono tutte le attività biologiche del terreno e il grado di lisciviazione del profilo pedogenetico.
Per interpretare i risultati relativi a sabbia, limo ed argilla, si consiglia di utilizzare il triangolo granulometrico proposto dall'USDA e di seguito riportato con le frazioni così definite:

- sabbia: particelle con diametro tra 0,05 e 2 mm;
- limo: particelle con diametro tra 0,002 e 0,05 mm;
- argilla: particelle con diametro minore di 0,002 mm.

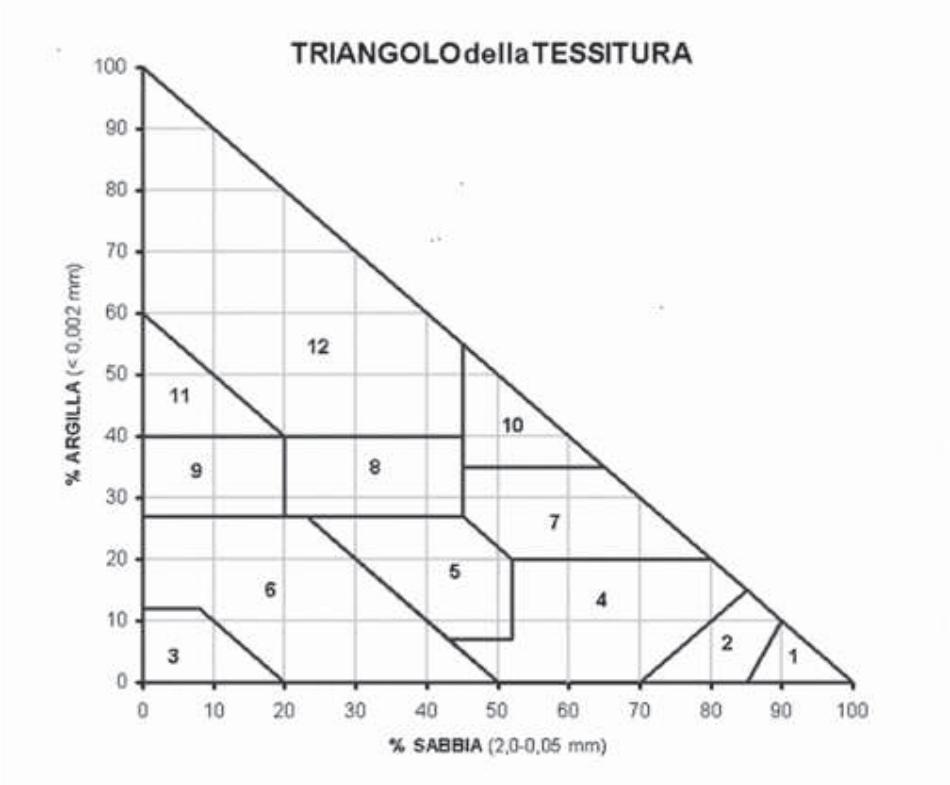

Legenda	Codice	Descrizione	Raggruppamento
1	S	Sabbioso	Tendenzialmente Sabbioso
2	SF	Sabbioso Franco	
3	L	Limoso	Franco
4	FS	Franco Sabbioso	Tendenzialmente Sabbioso
5	F	Franco	Franco
6	FL	Franco Limoso	
7	FSA	Franco Sabbioso Argilloso	
8	FA	Franco Argilloso	
9	FLA	Franco Limoso Argilloso	Tendenzialmente Argilloso
10	AS	Argilloso Sabbioso	
11	AL	Argilloso Limoso	
12	A	Argilloso	

Reazione del terreno (pH in acqua)

Indica la concentrazione di ioni idrogeno nella soluzione circolante nel terreno; il suo valore dà un'indicazione sulla disponibilità di molti macro e microelementi ad essere assorbiti. Il pH influisce sull'attività microbiologica (ad es. i batteri azotofissatori e nitrificanti prediligono pH subacidi-subalcalini, gli attinomiceti prediligono pH neutri-subalcalini) e sulla disponibilità di elementi minerali, in quanto ne condiziona la solubilità e quindi l'accumulo o la lisciviazione.

Valori	Classificazione
< 5,4	fortemente acido
5,4-6,0	acido
6,1-6,7	leggermente acido
6,8-7,3	neutro
7,4-8,1	leggermente alcalino
8,2-8,6	alcalino
> 8,6	fortemente alcalino

Fonte SILPA

Capacità di scambio cationico (CSC)

Esprime la capacità del suolo di trattenere sulle fasi solide, ed in forma reversibile, una certa quantità di cationi, in modo particolare calcio, magnesio, potassio e sodio.

La CSC è correlata al contenuto di argilla e di sostanza organica, per cui più risultano elevati questi parametri e maggiore sarà il valore della CSC. Un valore troppo elevato della CSC può evidenziare condizioni che rendono non disponibili per le colture alcuni elementi quali potassio, calcio, magnesio. Viceversa, un valore troppo basso è indice di condizioni che rendono possibili perdite per dilavamento degli elementi nutritivi. È necessario quindi tenere conto di questo parametro nella formulazione dei piani di concimazione, ad esempio prevedendo apporti frazionati di fertilizzanti nei suoli con una bassa CSC.

Pertanto una buona CSC garantisce la presenza nel suolo di un pool di elementi nutritivi conservati in forma labile e dunque disponibile per la nutrizione vegetale.

Capacità Scambio Cationico (meq/100 g)	
< 10	Bassa
10-20	Media
> 20	Elevata

Fonte SILPA

Sostanza organica

Rappresenta circa l'1-3% della fase solida in peso e il 12-15% in volume; ciò significa che essa costituisce una grossa parte delle superfici attive del suolo e, quindi, ha un ruolo fondamentale sia per la nutrizione delle piante (mineralizzazione e rilascio degli elementi nutritivi, sostentamento dei microrganismi, trasporto di P e dei microelementi alle radici, formazione del complesso di scambio dei nutrienti) e sia per la struttura del terreno (aerazione, aumento della capacità di ritenzione idrica nei suoli sabbiosi, limitazione nella formazione di strati impermeabili nei suoli limosi, limitazione, compattamento ed erosione nei suoli argillosi); spesso i terreni agricoli ne sono deficitari.

Comunemente il contenuto in sostanza organica viene stimato indirettamente moltiplicando la concentrazione di carbonio organico per un coefficiente di conversione pari a 1,724.

Dotazione di Sostanza organica (%)			
Giudizio	Terreni sabbiosi (S-SF-FS)	Terreni medio impasto (F-FL-FA-FSA)	Terreni argillosi e limosi (A-AL-FLA-AS-L)
basso	<0,8	< 1,0	< 1,2
normale	0,8 – 2,0	1,0 – 2,5	1,2 – 3,0
elevato	> 2,0	> 2,5	> 3,0

Fonte: elaborazione GTA

Calcare

Si analizza come "calcare totale" e "calcare attivo".

Per calcare totale si intende la componente minerale costituita prevalentemente da carbonati di calcio e in misura minore di magnesio e sodio.

Se presente nella giusta quantità, il calcare è un importante costituente del terreno, in grado di neutralizzare l'eventuale acidità e di fornire calcio e magnesio. Entro certi limiti agisce positivamente sulla struttura del terreno, sulla nutrizione dei vegetali e sulla mineralizzazione della sostanza organica; se presente in eccesso inibisce l'assorbimento del ferro e del fosforo rendendoli insolubili e innalza il pH del suolo portandolo all'alcalinizzazione.

Il calcare attivo, in particolare, è la frazione del calcare totale facilmente solubile nella soluzione circolante e, quindi, quella che maggiormente interagisce con la fisiologia dell'apparato radicale e l'assorbimento di diversi elementi minerali. Per la maggior parte delle piante agrarie, un elevato contenuto di calcare attivo ha l'effetto di deprimere, per insolubilizzazione, l'assorbimento di molti macro e micro-elementi (come fosforo, ferro, boro e manganese).

Calcare totale (g/kg)		**Calcare attivo (g/kg)**	
<10	Non calcareo	<10	Bassa
10-100	Poco calcareo	10-50	Media
101-250	Mediamente calcareo	51- 75	Elevata
251-500	Calcareo	> 75	Molto elevata
>500	Molto calcareo		

Fonte: SILPA modificata dal GTA

Azoto totale

Esprime la dotazione nel suolo delle frazioni di azoto organico. Il valore di azoto totale può essere considerato un indice di dotazione azotata del terreno, comunque non strettamente correlato alla disponibilità dell'azoto per le piante ed ha quindi di per sé un limitato valore pratico nella pianificazione degli apporti azotati.

Un'eccessiva disponibilità di N nel suolo provoca un ritardo di fioritura, fruttificazione e maturazione, una minor resistenza al freddo e ai parassiti, un aumento dei consumi idrici e un accumulo di nitrati nella pianta.

Azoto totale (g/kg)	
<0,5	Molto bassa
0,5-1,0	Bassa
1,1-2,0	Media
2,1-2,5	Elevata
>2,5	Molto elevata

Fonte: Università di Torino

Rapporto C/N

Questo parametro, ottenuto dividendo il contenuto percentuale di carbonio organico per quello dell'azoto totale, è utilizzato per quantificare il grado di umificazione del materiale organico nel terreno.

Tale rapporto è generalmente elevato in presenza di notevoli quantità di residui vegetali indecomposti (paglia, stoppie, ecc.), dato il basso contenuto in sostanze azotate, e diminuisce all'aumentare dei composti organici ricchi d'azoto (letame, liquami), in caso di rapida mineralizzazione della sostanza organica o di un'ingente presenza di azoto minerale.

I terreni con un valore compreso tra 9 e 12 hanno una buona dotazione di sostanza organica, ben umificata ed abbastanza stabile nel tempo.

Rapporto C/N		
< 9	Basso	Mineralizzazione veloce
9 -12	Equilibrato	Mineralizzazione normale
> 12	Elevato	Mineralizzazione lenta

Fonte: Regione Campania

Potassio scambiabile

Il K è presente nel suolo in diverse forme: non disponibile (all'interno di minerali primari), poco disponibile (negli interstrati dei minerali argillosi) e disponibile (sotto forma di ioni scambiabili o disciolto nella soluzione del suolo); la sua disponibilità per le piante dipende dal grado di alterazione dei minerali e dal contenuto di argilla. La forma utile ai fini analitici è quella scambiabile, ossia quella quota di K presente nel suolo cedibile dal complesso di scambio alla soluzione circolante o da questa restituita e quindi più disponibile all'assorbimento.

Il K nella pianta regola la permeabilità cellulare, la sintesi di zuccheri, proteine e grassi, la resistenza al freddo e alle patologie, il contenuto di zuccheri nei frutti.

Spesso la carenza di K è solo relativa, nel senso che la pianta manifesta sintomi da carenza di K, ma in realtà la causa non è la bassa dotazione di tale elemento nel terreno, bensì l'antagonismo con il Mg (che se presente ad alte concentrazioni viene assorbito in grande quantità a discapito del K).

Dotazioni di K scambiabile (ppm)			
Giudizio	Terreni sabbiosi (S-SF-FS)	Terreni medio impasto (F-FL-FA-FSA-L)	Terreni argillosi e limosi (A-AL-FLA-AS)
basso	< 80	< 100	< 120
medio	80-120	100-150	120-180
elevato	> 120	>150	>180

Fonte: elaborazione GTA

Fosforo assimilabile

Questo elemento si trova nel suolo in forme molto stabili e quindi difficilmente solubili (la velocità con cui il fosforo viene immobilizzato in forme insolubili dipende da pH, contenuto in Ca, Fe e Al, quantità e tipo di argilla e di sostanza organica).

Il fosforo è presente sia in forma inorganica (fosfati minerali), sia in forma di fosforo organico (in residui animali e vegetali); la mineralizzazione del fosforo organico aumenta all'aumentare del pH.

Agevola la fioritura, l'accrescimento e la maturazione dei frutti oltre che un miglior sviluppo dell'apparato radicale.

Si propone di utilizzare le classi di dotazione proposte dalla SILPA e riportate nella tabella sottostante. In alternativa le singole Regioni possono utilizzare i propri schemi interpretativi validati nelle specifiche realtà ed in linea con la proposta SILPA.

Dotazioni di P assimilabile (ppm)		
Giudizio	Valore P Olsen	Valore P Bray-Kurtz
molto basso	<5	<12,5
basso	5-10	12,5-25
normale	11-30	25,1-75
molto elevato	> 30	>75

Fonte: elaborazione GTA

PIANO DI CONCIMAZIONE AZIENDALE

CONCIMAZIONE AZOTATA delle colture erbacee

Per calcolare gli apporti di azoto da somministrare alla coltura, si applica la seguente relazione:

Concimazione azotata (N) = fabbisogni colturali (A) – apporti derivanti dalla fertilità del suolo (B) + perdite per lisciviazione (C) + perdite per immobilizzazione e dispersione (D) – azoto da residui della coltura in precessione (E) – azoto da fertilizzazioni organiche effettuate negli anni precedenti (F) – apporti naturali (G).

1) Fabbisogni colturali (A) (kg/ha)
I fabbisogni colturali tengono conto della necessità di azoto della coltura, determinato sia sulla base degli assorbimenti colturali unitari che dalla produzione attesa, secondo quanto di seguito indicato:

A = assorbimenti colturali unitari x produzione attesa

Gli assorbimenti unitari di riferimento sono riportati nell'allegato 1. Per assorbimento colturale unitario si intende la quantità di azoto assorbita dalla pianta e che si localizza nei frutti e negli altri organi (culmo, fusto, foglie e radici) per unità di prodotto.
In relazione a conoscenze più precise riferite a specifiche realtà regionali è possibile utilizzare coefficienti diversi da quelli proposti nell'allegato I; non sono comunque accettabili variazioni superiori a +/- il 30%.

2) Apporti di azoto derivanti dalla fertilità del suolo (B) (kg/ha)
Gli apporti di azoto derivanti dalla fertilità del suolo sono costituiti dall'azoto immediatamente disponibile per la coltura, definito come azoto pronto (b1) e dell'azoto che deriva dalla mineralizzazione della sostanza organica (b2).

2.a Azoto pronto (b1)
Si calcola sulla base della tessitura e del contenuto di azoto totale del suolo, come riportato nella tabella 1.

Tabella 1 - Quantità di azoto prontamente disponibile (kg/ha)

Tessitura	N pronto	Densità apparente
Tendenzialmente sabbioso	28,4 x N totale ($^o/_{oo}$)	1,42
Franco	26 x N totale ($^o/_{oo}$)	1,30
Tendenzialmente argilloso	24,3 x N totale ($^o/_{oo}$)	1,21

Fonte: Regione Campania

2.b Azoto derivante dalla mineralizzazione della sostanza organica (b2)

Si calcola sulla base della tessitura, del contenuto di sostanza organica del suolo e del rapporto C/N, come riportato nella tabella 2.

Tabella 2 - Azoto mineralizzato (kg/ha) che si rende disponibile in un anno

Tessitura	**C/N**	**N mineralizzato (1)**
tendenzialmente sabbioso	9-12	36 x S.O. (%)
Franco		24 x S.O. (%)
tendenzialmente argilloso		12 x S.O. (%)
tendenzialmente sabbioso	<9	42 x S.O. (%)
Franco		26 x S.O. (%)
tendenzialmente argilloso		18 x S.O. (%)
tendenzialmente sabbioso	>12	24 x S.O. (%)
Franco		20 x S.O. (%)
tendenzialmente argilloso		6 x S.O. (%)

1) L'entità della decomposizione della sostanza organica varia dal 2 al 3% per i terreni sabbiosi, dal 1,7 al 2 % per i terreni di medio impasto e da 0,5 al 1,5 % per i terreni argillosi. Con un rapporto C/N < di 9 è stato utilizzato il valore più alto dell'intervallo, viceversa con un rapporto C/N > di 12 ed il valore medio con C/N equilibrato. I valori riportati in tabella sono calcolati considerando una profondità di 20 cm e che il contenuto di azoto nella sostanza organica sia del 5%. La quantità di azoto che si rende disponibile rimane costante per tenori di S.O. superiori al 3%

Fonte: Regione Campania

Gli apporti di azoto derivanti dalla mineralizzazione della sostanza organica sono disponibili per la coltura in relazione al periodo in cui essa si sviluppa, pertanto nel calcolo di questa quota è necessario considerare il coefficiente tempo. Per le colture pluriennali, ad esempio i prati, si considera valido un **Coefficiente tempo** pari a 1; mentre per altre colture con ciclo inferiore a dodici mesi, si utilizzano, anche in relazione al regime termico e pluviometrico del periodo di crescita della coltura, dei coefficienti inferiori all'unità (ad esempio se il ciclo colturale è pari a 6 mesi, il coefficiente tempo è 0,5). I coefficienti tempo proposti per le diverse colture sono riportati nell'allegato II.

Quindi: b2 = azoto liberato in un anno x coefficiente tempo.

3) Perdite per lisciviazione (C)

- Devono essere stimate prendendo in considerazione l'entità delle precipitazioni (metodo c1) oppure le caratteristiche del terreno ed in particolare la facilità di drenaggio e la tessitura (metodo c2).
-
- 3.a Metodo in base alle precipitazioni (c1)
- Nelle realtà dove le precipitazioni sono concentrate nel periodo autunno-invernale, in genere, si considerare dilavabile quella quota di azoto che nel bilancio entra come "N pronto". Mentre nelle situazioni con surplus pluviometrico significativo anche durante il periodo primaverile estivo e con suoli a scarsa ritenzione idrica si deve considerare perdibile oltre all'azoto pronto anche una frazione dell'azoto delle fertilizzazioni e di quello derivante dalla mineralizzazione della S.O.

Le perdite per lisciviazione nel periodo autunno invernale sono stimate prendendo come riferimento l'entità delle precipitazioni nell'intervallo di tempo compreso dal 1 ottobre al 31 gennaio come di seguito riportato:

- con pioggia <150 mm: nessuna perdita;

- con pioggia compresa fra 150 e 250 mm: perdita dell'azoto pronto progressivamente crescente;

- con pioggia >250 mm: tutto l'azoto pronto viene perso.

Per calcolare la percentuale di N pronto che si considera dilavata in funzione delle precipitazioni si utilizza la seguente espressione:

x = (y – 150)
dove: x>0 = percentuale di azoto pronto perso;
y = pioggia in mm nel periodo ottobre - gennaio.

- 3.b Metodo in base alla facilità di drenaggio (c2)

Il calcolo delle perdite di azoto nel terreno per lisciviazione in base al drenaggio e alla tessitura possono essere stimate adottando il seguente schema.

Tabella 3 - Quantità di azoto (kg/ha) perso in un anno per lisciviazione in funzione della facilità di drenaggio e della tessitura del terreno.

Drenaggio(*)	Tessitura		
	Tendenzialmente sabbioso	Franco	Tendenzialmente argilloso
Lento o impedito	50 (**)	40 (**)	50 (**)
Normale	40	30	20
Rapido	50	40	30

- (*) L'entità del drenaggio può essere desunta da documenti cartografici e di descrizione delle caratteristiche dei suoli ove disponibili o determinata con un esame pedologico
- (**) questi valori tengono conto anche dell'effetto negativo che la mancanza di ossigeno causa sui processi di mineralizzazione della sostanza organica.
- Fonte: Regione Campania

4) Perdite per immobilizzazione e dispersione (D)

Le quantità di azoto che vengono immobilizzate per processi di adsorbimento chimico-fisico e dalla biomassa, nonché per processi di volatilizzazione e denitrificazione sono calcolate come percentuali degli apporti di azoto provenienti dalla fertilità del suolo (azoto pronto (b1) e azoto derivante dalla mineralizzazione (b2)) utilizzando la seguente formula che introduce i fattori di correzione (fc) riportati nella tabella che segue.

$$D = (b1+b2) \times fc$$

Tabella 4 - Fattori di correzione da utilizzare per valutare l'immobilizzazione e la dispersione dell'azoto nel terreno

Drenaggio	Tessitura		
	Tendenzialmente sabbioso	Franco	Tendenzialmente argilloso
lento o impedito	0,30	0,35	0,40
Normale	0,20	0,25	0,30
Rapido	0,15	0,20	0,25

Fonte: Regione Campania

5) Azoto da residui della coltura in precessione (E)

I residui delle colture precedenti una volta interrati subiscono un processo di demolizione che porta in tempi brevi alla liberazione di azoto. Se però questi materiali risultano caratterizzati da un rapporto C/N elevato, si verifica l'effetto contrario con una temporanea riduzione della disponibilità di azoto. Tale fenomeno è causato da microrganismi che operano la demolizione dei residui e che per svilupparsi utilizzano l'azoto minerale presente nella soluzione circolante del terreno. Pertanto il contributo della voce "azoto da residui" non è sempre positivo.

Nella tabella 5 sono indicati per alcune precessioni i valori degli effetti residui.

Tabella 5 - Azoto disponibile in funzione della coltura in precessione (kg/ha)

Coltura	**N da residui (kg/ha)**
Barbabietola	30
Cereali autunno-vernini	
- paglia asportata	-10
- paglia interrata	-30
Colza	20
Girasole	0
Mais	
- stocchi asportati	-10
- stocchi interrati	-40
Prati	
- Medica in buone condizioni	80
- polifita con + del 15% di leguminose o medicaio diradato	60
- polifita con leguminose dal 5 al 15%	40
- polifita con meno del 5% di leguminose	15
- di breve durata o trifoglio	30
Patata	35
Pomodoro, altre orticole (es.: cucurbitacee, crucifere e liliacee)	30
Orticole minori a foglia	25
Soia	10
Leguminose da granella (pisello, fagiolo, lenticchia, ecc.)	40
Sorgo	-40
Sovescio di leguminose (in copertura autunno-invernale o estiva)	50

Fonte: AA vari

6) Azoto da fertilizzazioni organiche effettuate negli anni precedenti (F)

L'azoto derivante dalla mineralizzazione dei residui di fertilizzanti organici che sono stati distribuiti negli anni precedenti varia in funzione delle quantità e del tipo di fertilizzante impiegato e nel caso di distribuzioni regolari nel tempo anche della frequenza (uno, due o tre anni). Il coefficiente di recupero si applica alla quantità totale di azoto contenuto nel prodotto ammendante abitualmente

apportato nel caso di apporti regolari (tab. 6) o alla quantità effettivamente distribuita l'anno precedente per apporti saltuari (vedi "disponibilità nel 2° anno" di tabella 7). Questo supplemento di N si rende disponibile nell'arco di un intero anno e va opportunamente ridotto in relazione al ciclo del singolo tipo di coltura.

Tale valore fornisce una stima della fertilità residua derivante dagli apporti organici effettuati gli anni precedenti e non include l'azoto che si rende disponibile in seguito ad eventuali fertilizzazioni organiche che si fanno alla coltura per la quale si predispone il bilancio dell'azoto.

In presemina/impianto delle colture erbacee pluriennali non sono ammessi apporti di azoto salvo quelli derivanti dall'impiego di ammendanti.

Tabella 6 - Apporti regolari di fertilizzanti organici: coefficiente % di recupero annuo della quantità di elementi nutritivi mediamente distribuita

Matrici organiche	**tutti gli anni**	**ogni 2 anni**	**ogni 3 anni**
Ammendanti	50	30	20
Liquame bovino	30	15	10
Liquame suino e pollina	15	10	5

Fonte: Regione Emilia Romagna

Tabella 7 – Apporti saltuari di ammendanti: coefficiente % di mineralizzazione

Disponibilità nel 2° anno
20

Fonte Regione Emilia Romagna.

7) Azoto da apporti naturali (G)

Con questa voce viene preso in considerazione il quantitativo di azoto che giunge al terreno con le precipitazioni atmosferiche e, nel caso di colture leguminose, anche quello catturato dai batteri simbionti azoto fissatori.

L'entità delle deposizioni varia in relazione alle località e alla vicinanza o meno ai centri urbani ed industriali. Nelle zone di pianura limitrofe alle aree densamente popolate si stimano quantitativi oscillanti intorno ai 20 kg/ha ogni anno. Si tratta di una disponibilità annuale che va opportunamente ridotta in relazione al ciclo delle colture.

Per quanto riguarda i fenomeni di azoto fissazione occorre che siano valutati in relazione alle specifiche caratteristiche della specie leguminosa coltivata.

CONCIMAZIONE AZOTATA delle colture arboree

Fase di piena produzione

Per calcolare gli apporti di azoto da somministrare ad una coltura arborea in piena produzione si applica la seguente relazione:

Concimazione azotata (N) = fabbisogni colturali (A)– apporti derivanti dalla fertilità del suolo (B) + perdite per lisciviazione (C) + perdite per dispersione (D) - azoto da fertilizzazioni organiche effettuate negli anni precedenti (F)) – apporti naturali (G) .

1) Fabbisogni colturali (A) (kg/ha)

I fabbisogni colturali tengono conto della necessità di azoto della coltura, determinato sulla base degli assorbimenti colturali unitari e dalla produzione attesa, secondo quanto di seguito indicato:

A = assorbimento colturale unitario x produzione attesa

Gli assorbimenti unitari di riferimento sono riportati nell'allegato I. Per assorbimento colturale unitario si intende la quantità di azoto assorbita dalla pianta e che si localizza nei frutti e negli altri organi (fusto, rami, foglie e radici) per unità di prodotto.

Il fabbisogno della coltura può essere anche stimato calcolando solo l'effettiva asportazione operata con la raccolta dei frutti (vedi allegato I) a cui bisognerà però aggiungere una quota di azoto necessaria a sostenere la crescita annuale (quota di base, in kg, vedi Allegato III).

2) Apporti di azoto derivanti dalla fertilità del suolo (B) (kg/ha)

Gli apporti di azoto derivanti dalla fertilità del suolo sono costituiti dall'azoto in forma minerale assimilabile dalle piante che si libera in seguito ai processi di mineralizzazione della sostanza organica. La disponibilità annuale è riportata in tabella 2 (vedi bilancio delle colture erbacee).
Si precisa che per tenori di S.O. superiori al 3% la quantità di azoto disponibile si considera costante.

3) Perdite per lisciviazione (C)

In relazione all'andamento climatico e alle caratteristiche pedologiche possono determinarsi delle perdite di azoto per lisciviazione.

Tali perdite vengono stimate prendendo come riferimento l'entità delle precipitazioni in determinati periodi dell'anno, generalmente nella stagione autunno invernale nell'intervallo di tempo compreso dal 1 ottobre al 31 gennaio, come di seguito riportato:

- con pioggia <150 mm: nessuna perdita:

- con pioggia compresa fra 150 e 250 mm: perdite per lisciviazione progressivamente crescenti da 0 a 30 kg/ha;

- con pioggia >250 mm: perdite per lisciviazione pari a 30 kg/ha.

Per calcolare la perdita di N quando le precipitazioni sono comprese tra 150 e 250 mm si utilizza la seguente espressione:

$$\text{Perdita (kg/ha)} = (30 \times (150-y)/100)$$

dove: y = pioggia in mm nel periodo ottobre - gennaio.

4) Perdite per immobilizzazione e dispersione (D)

Le quantità di azoto, che vengono immobilizzate per processi di adsorbimento chimico-fisico e dalla biomassa per processi di volatilizzazione e denitrificazione, sono calcolate come percentuali degli apporti di azoto provenienti dalla fertilità del suolo (azoto derivante dalla mineralizzazione della sostanza organica) utilizzando la seguente formula che introduce i fattori di correzione (fc) riportati nella tabella 4.

$$D = B \times fc$$

5) Azoto da fertilizzazioni organiche effettuate negli anni precedenti (F)

Vedi punto 6) del bilancio delle colture erbacee.

6) Apporti naturali (G)

Vedi punto 7 del bilancio delle colture erbacee.

Fase di impianto e allevamento

In pre impianto non sono ammessi apporti di azoto salvo quelli derivanti dall'impiego di ammendanti.

Nella fase di allevamento gli apporti di azoto devono essere localizzati in prossimità della zona di terreno occupata dagli apparati radicali e devono venire ridotti rispetto alla quantità di piena produzione.

Indicativamente non si deve superare il 40% il primo anno di allevamento ed il 50% negli anni successivi dei quantitativi previsti nella fase di piena produzione.

Impiego dei fertilizzanti contenenti azoto

Epoche e modalità di distribuzione

Una volta stimato il fabbisogno di azoto della coltura in esame occorre decidere come e quando soddisfarlo. Per ridurre al minimo le perdite per lisciviazione e massimizzare l'efficienza della concimazione occorre distribuire l'azoto nelle fasi di maggior necessità delle colture e frazionarlo in più distribuzioni se i quantitativi sono elevati.

Il frazionamento delle dosi di azoto è obbligatorio quando il quantitativo da distribuire per singolo intervento supera i 100 kg/ha per le colture erbacee ed orticole e i 60 kg/ha per le colture arboree; questo vincolo non si applica alle quote di azoto effettivamente a lenta cessione.

Le concimazioni azotate sono consentite solo in presenza della coltura o al momento della semina in quantità contenute. In particolare sono ammissibili distribuzioni di azoto in pre-semina/pre-trapianto nei seguenti casi:

- colture annuali a ciclo primaverile estivo, purché la distribuzione avvenga in tempi prossimi alla semina;

- uso di concimi organo-minerali o organici qualora sussista la necessità di apportare fosforo o potassio in forme meglio utilizzabili dalle piante; in questi casi la somministrazione di N in presemina non può comunque essere superiore a 30 kg/ha;
- colture a ciclo autunno vernino in ambienti dove non sussistono rischi di perdite per lisciviazione e comunque con apporti inferiori a 30 kg/ha;
- nelle colture di IV gamma non si deve effettuare nessuna applicazione azotata per due cicli dopo l'eventuale letamazione.

Per l'utilizzo di ammendanti organici (letame e compost) non vengono fissati vincoli specifici relativi all'epoca della loro distribuzione e al frazionamento. Occorre, comunque, operare in modo da incorporarli al terreno e devono comunque essere rispettate le norme igienico sanitarie.

Eventuali ulteriori specifiche sull'impiego dei fertilizzanti azotati possono venire indicate nelle norme dei disciplinari regionali di coltura.

Efficienza dell'azoto apportato con i fertilizzanti

Efficienza dei concimi di sintesi
Per i concimi minerali di sintesi si assume un valore di efficienza del 100%.

Efficienza degli effluenti zootecnici

Per gli effluenti zootecnici non palabili e palabili non soggetti a processi di maturazione e/o compostaggio si deve considerare che pur essendo caratterizzati da azione abbastanza "pronta", simile a quella dei concimi di sintesi, presentano rispetto a questi, per quanto riguarda l'azoto, una minore efficienza.
Per determinare la quantità di azoto effettivamente disponibile per le colture, è necessario prendere in considerazione un coefficiente di efficienza che varia in relazione all'epoca/modalità di distribuzione, alla cultura, al tipo di effluente e alla tessitura del terreno.
Bisogna dapprima individuare il livello di efficienza (bassa, media e alta) in relazione alle modalità ed epoche di distribuzione, vedi tabella 9.
Successivamente si sceglie in funzione del tipo di effluente e della tessitura il valore del coefficiente da utilizzare, vedi tabella 8.
Tenendo presente che apporti consistenti in un'unica soluzione hanno per diversi motivi una minor efficacia rispetto alle distribuzioni di minor entità e frazionate in più interventi, volendo essere maggiormente precisi, si potrebbe valutare, come ulteriore fattore che incide sul coefficiente di efficienza, anche la quantità di azoto distribuita nella singola distribuzione.
Nelle tabelle 8a, 8b e 8c è riportata un'ulteriore disaggregazione che tiene conto del fattore dose.

Tabella 8° - Coefficienti di efficienza degli effluenti suinicoli

	Tessitura grossolana			Tessitura media			Tessitura fine		
	Dose (2)			Dose (2)			Dose (2)		
	bassa	media	alta	bassa	media	alta	bassa	media	alta
Efficienza(1)									
Alta	79	73	67	71	65	58	63	57	50
Media	57	53	48	52	48	43	46	42	38
Bassa	35	33	29	33	31	28	29	28	25

Tabella 8b - Coefficienti di efficienza degli effluenti bovini

	Tessitura grossolana			Tessitura media			Tessitura fine		
	Dose (2)			Dose (2)			Dose (2)		
	bassa	media	alta	bassa	media	alta	bassa	media	alta
Efficienza(1)									
Alta	67	62	57	60	55	49	54	48	43
Media	48	45	41	44	41	37	39	36	32
Bassa	30	28	25	28	26	24	25	24	21

Tabella 8c - Coefficienti di efficienza degli effluenti avicoli

	Tessitura grossolana			Tessitura media			Tessitura fine		
	Dose (2)			Dose (2)			Dose (2)		
	bassa	media	alta	bassa	media	alta	bassa	media	alta
Efficienza(1)									
Alta	91	84	77	82	75	67	72	66	58
Media	66	61	55	60	55	49	53	48	44
Bassa	40	38	33	38	36	32	33	32	29

1) La scelta del livello di efficienza (Alta, Media o Bassa) deve avvenire in relazione alle epoche/modalità di distribuzione (vedi tabella 9: Linee guida per la fertilizzazione della produzione integrata).
2) La dose (kg/ha di N) è da considerarsi: bassa < 125; media tra 250 e 125; alta > 250.

Fonte: Decreto Ministeriale 7 aprile 2006

Tabella 9 – Livello di efficienza della fertilizzazione azotata con liquami ed altri fertilizzanti organici in funzione della coltura, epoca e modalità di distribuzione[1]

Gruppo colturale e ciclo	**Modalità di distribuzione in relazione alla coltura e all'epoca**	**Efficienza**
Primaverili - estive (es. mais, sorgo, barbabietola)	Su terreno nudo o stoppie prima della preparazione del terreno e semina nell'anno successivo	bassa
	Sui residui pagliosi prima della preparazione del terreno e semina nell'anno successivo [2]	media
	Prima della preparazione del terreno e semina nel medesimo anno	alta
	In copertura con fertirrigazione	media
	In copertura con fertirrigazione a bassa pressione	alta
	In copertura con interramento	alta
	In copertura in primavera senza interramento	media
	In copertura in estate4 senza interramento	bassa

Gruppo colturale e ciclo	Modalità di distribuzione in relazione alla coltura e all'epoca	Efficienza
Autunno – vernine (es. grano, colza)	Su terreno nudo o stoppie prima della preparazione del terreno	bassa
	Sui residui pagliosi prima della preparazione del terreno [2]	media
	Presemina	bassa
	In copertura nella fase di pieno accestimento (fine imnverno)	media
	In copertura nella fase di levata	alta
Secondi raccolti	Presemina	alta
	In copertura con interramento	alta
	In copertura con fertirrigazione	media
	In copertura senza interramento	bassa
Pluriennali erbacee (es. prati, erba medica)	Su terreno nudo o stoppie prima della preparazione del terreno e semina nell'anno successivo	bassa
	Sui residui pagliosi prima della preparazione del terreno e impianto nell'anno successivo [2]	media
	Prima della preparazione del terreno e semina nel medesimo anno	alta
	Ripresa vegetativa e tagli primaverili	alta
	Taglie estivi o autunnali precoci	media
	Tardo autunno (> 15/10)	bassa
Arboree	Preimpianto	bassa
	In copertura in primavera su frutteto inerbito o con interramento	alta
	In copertura in estate su frutteto inerbito o con interramento	media
	In copertura nel tardo autunno (>15/10)	bassa
	In copertura sufrutteto lavorato senza interramento	bassa

Fonte: Decreto 7 aprile 2006.

1) I livelli di efficienza riportati in tabella possono ritenersi validi anche per i materiali palabili non compostati, ovviamente per quelle epoche e modalità che ne permettano l'incorporamento al terreno.
2) Per ottenere un'efficienza media la quantità di N non deve essere superiore ai 15 kg per t di paglia.

Efficienza degli ammendanti organici

Ai fini dell'utilizzazione agronomica si considerano ammendanti quei fertilizzanti, come ad esempio il letame bovino maturo, in grado di migliorare le caratteristiche del terreno e che diversamente da altri effluenti zootecnici come i liquami e le polline rilasciano lentamente ed in misura parziale l'azoto in essi contenuto. Come caratteristiche minime di riferimento si può assumere che detti materiali debbano avere un contenuto di sostanza secca > al 20% ed un rapporto C/N maggiore di 11.

Mediamente si considera che nell'anno di distribuzione circa il 40% dell'ammendante incorporato nel suolo subisca un processo di completa mineralizzazione.

CONCIMAZIONE FOSFATICA

COLTURE ERBACEE ANNUALI E PLURIENNALI E COLTURE ARBOREE IN PRODUZIONE

Per calcolare gli apporti di fosforo da somministrare alla coltura, si applica la seguente relazione:

Concimazione fosfatica = fabbisogni colturali (A) +/- [apporti derivanti dalla fertilità del suolo (B) x immobilizzazione (C)]

1) Fabbisogni colturali (A) (kg/ha)

I fabbisogni colturali tengono conto della necessità di fosforo della coltura, determinato sulla base delle asportazioni colturali unitarie e della produzione attesa, secondo quanto di seguito indicato:

A= asportazione colturale unitaria x produzione attesa

Per asportazione colturale unitaria si intende la quantità di fosforo assorbita dalla pianta e che esce dal sistema suolo/pianta con la raccolta dei prodotti
Nel caso delle colture arboree occorre tenere conto anche del fosforo che viene immobilizzato nelle strutture permanenti dell'albero.
I coefficienti di asportazione unitari di riferimento sono riportati nell'allegato I.

2) Apporti di fosforo derivanti dalla fertilità del suolo (B) (kg/ha)

Le disponibilità di fosforo derivanti dalla fertilità del suolo sono stimate sulla base di quanto indicato nelle "Norme ed indicazioni di carattere generale" al punto "Fosforo assimilabile". In alternativa alle classi di dotazione proposte dalla SILPA le Regioni possono utilizzare i propri schemi interpretativi di maggior dettaglio e validati per le specifiche realtà. Di seguito si riportano, a titolo di esempio, gli schemi interpretativi attualmente utilizzati dalle Regioni Campania (Tab. 10) ed Emilia Romagna (tab. 11).

- Se la dotazione è media o elevata, B = 0. In questo caso è ammesso effettuare una concimazione di mantenimento che copra le asportazioni delle colture.
- Se la dotazione è bassa o molto bassa, si calcola la quota di arricchimento (B1)
- Se la dotazione è molto elevata, si calcola la quota di riduzione (B2).

Per calcolare la quota di arricchimento (B1) e la quota di riduzione (B2), si tiene conto della seguente relazione:

$$P \times Da \times Q$$

dove:

P è una costante che tiene conto della profondità del terreno considerata e del rapporto dimensionale tra le grandezze. Assume il valore 4 per una profondità di 40 cm e 3 per una profondità di 30 cm;

Da è la densità apparente del terreno, pari a 1,4 per un terreno tendenzialmente sabbioso, 1,3 per un terreno franco, 1,21 per un terreno tendenzialmente argilloso.

Q è la differenza tra il valore del limite inferiore o superiore di normalità del terreno e la dotazione risultante dalle analisi.

3) Immobilizzazione (C)

Il fattore di immobilizzazione (C) tiene conto della quantità di fosforo che viene resa indisponibile ad opera di processi chimico fisici, qualora si debba procedere ad una concimazione di arricchimento, ed è calcolato nel seguente modo :

C = a + (0,02 x calcare totale [%])

A = 1,2 per un terreno tendenzialmente sabbioso; 1,3 per un terreno franco; 1,4 per un terreno tendenzialmente argilloso.

Tabella10 - Limite inferiore e superiore della classe di dotazione "normale" in P_2O_5 (mg/kg)

Classe coltura	**Tendenzialmente sabbioso**	**Franco**	**Tendenzialmente argilloso**
frumento duro, frumento tenero, sorgo, avena, orzo	da 18 a 25	da 23 a 28	da 30 a 39
mais ceroso, mais da granella, soia, girasole	da 1a a 21	da 18 a 25	da 23 a 30
barbabietola, bietola	da 23 a 30	da 30 a 39	da 34 a 44
tabacco, patata, pomodoro da industria, pisello fresco, pisello da industria, asparago, carciofo, cipolla, aglio, spinacio, lattuga, cocomero, melone, fagiolino da industria, fagiolo da industria, fragola, melanzana, peperone, cavolfiore	da 25 a 30	da 30 a 35	da 35 a 40
medica e altri erbai	da 34 a 41	da 41 a 50	da 46 a 55
Arboree	da 16 a 25	da 21 a 39	da 25 a 48

Fonte: Regione Campania

Tabella 11 - Concentrazioni di fosforo assimilabile (ppm di P_2O_5 - metodo Olsen) nel terreno ritenute normali per le diverse colture in relazione alla tessitura del terreno.

Colture o gruppi	**Tessitura grossolana (Sabbia > 60 %)**	**Tessitura media**	**Tessitura fine (argilla >35 %)**
Poco esigenti: cereali, foraggere di graminacee e prati stabili.	16 – 27	18 – 30	21 – 32
Mediamente esigenti: medica, soia, foraggere leguminose, orticole a foglia, cucurbitacee, altre orticole minori e arboree.	25 – 37	27 – 39	30 – 41
Molto esigenti: barbabietola, cipolla, patata, pomodoro e sedano.	34 – 46	37 – 48	39 – 50

Fonte: Regione Emilia Romagna

CONCIMAZIONE POTASSICA

COLTURE ERBACEE ANNUALI E PLURIENNALI E COLTURE ARBOREE IN PRODUZIONE

Per calcolare gli apporti di potassio da somministrare alla coltura, si applica la seguente relazione:

Concimazione potassica = fabbisogni colturali (E) + [apporti derivanti dalla fertilità del suolo (F) x immobilizzazione (G)] + lisciviazione (H)

1) Fabbisogni colturali (E) (kg/ha)

I fabbisogni colturali tengono conto della necessità di potassio della coltura, determinato sulla base degli asportazioni colturali unitarie e della produzione attesa, secondo quanto di seguito indicato:

A= asportazione colturale unitaria x produzione attesa

Per asportazione colturale si intende la quantità di potassio assorbita dalla pianta e che esce dal sistema suolo pianta con la raccolta dei prodotti.
Nel caso delle colture arboree occorre tenere conto anche del potassio che viene immobilizzato nelle strutture permanenti dell'albero e che non ritorna nel terreno.

Le asportazioni unitarie di riferimento sono riportate nell'Allegato I

2) Disponibilità di potassio derivanti dalla fertilità del suolo (F) (kg/ha)

Sono stimate sulla base della griglia riportata nelle "Norme ed indicazioni di carattere generale" al punto "Potassio scambiabile ". In alternativa alle classi di dotazione proposte dalla SILPA le Regioni possono utilizzare i propri schemi interpretativi e validati nelle proprie realtà. Di seguito si riportano, a titolo di esempio, gli schemi interpretativi attualmente utilizzati dalle Regioni Campania ed Emilia Romagna (Tab. 12).

- Se la dotazione è normale (giudizio = medio), F = 0. In questo caso è ammesso effettuare una concimazione di mantenimento che copra le asportazioni delle colture.
- Se la dotazione è più bassa del limite inferiore della normalità, si calcola la quota di arricchimento (F1)
- Se la dotazione è più alta del limite superiore della dotazione considerata normale, si calcola la quota di riduzione (F2).

Per calcolare la quota di arricchimento (F1) e la quota di riduzione (F2), si tiene conto della seguente relazione:

P x Da x Q

dove:
P è una costante che tiene conto della profondità del terreno considerata e del rapporto dimensionale tra le grandezze. Assume il valore 4 per una profondità di 40 cm e 3 per una profondità di 30 cm;
Da è la densità apparente del terreno: pari a 1,4 per un terreno tendenzialmente sabbioso; 1,3 per un terreno franco; 1,21 per un terreno tendenzialmente argilloso.
Q è la differenza tra il valore del limite inferiore o superiore di normalità del terreno e la dotazione risultante dalle analisi.

3) Immobilizzazione (G)

Il fattore di immobilizzazione (G) tiene conto della quantità di potassio che viene reso indisponibile ad opera di processi chimico fisici, qualora si debba procedere ad una concimazione di arricchimento, ed è calcolato nel seguente modo :

$$G = 1 + (0{,}018 \times \text{Argilla } [\%])$$

4) Lisciviazione (H)

L'entità delle perdite per lisciviazione (kg/ha) possono essere stimate ponendole in relazione alla facilità di drenaggio del terreno o al suo contenuto di argilla.

Nel primo caso si utilizza lo schema sotto riportato:

	Terreno		
DRENAGGIO (**)	Tendenzialmente sabbioso	Franco	Tendenzialmente argilloso
Normale, lento od impedito	25	15	7
Rapido	35	25	17

Fonte: Regione Campania

(**) La facilità del drenaggio può essere desunta da documenti cartografici e di descrizione delle caratteristiche dei suoli ove disponibili o determinata con un esame pedologico

Nel secondo caso

Valori di lisciviazione annuale del potassio in relazione all'argillosità del terreno.

Argilla %	**K_2O (kg/ha)**
Da 0 a 5	60
Da 5 a15	30
Da 15 a 25	20
> 25	10

Fonte:Regione Emilia Romagna

Tabella12 - Limite inferiore e superiore della classe di dotazione "normale" in K_2O (mg/kg)

Classe coltura	**Tendenzialmente sabbioso**	**Franco**	**Tendenzialmente argilloso**
tutte le colture	da 102 a 144	da 120 a 180	Da 144 a 216

Fonte: Regione Campania e Regione Emilia-Romagna.

FERTILIZZAZIONE DI FONDO CON FOSFORO E POTASSIO

Colture pluriennali in pre impianto

Considerata la scarsa mobilità di questi elementi, occorre garantirne la localizzazione nel volume di suolo esplorato dalle radici. Per questo motivo nelle colture pluriennali (es. arboree, prati, ecc.) in

pre-impianto, in terreni con dotazioni scarse o normali, è possibile anticipare totalmente o in parte le asportazioni future della coltura.

Se la dotazione è elevata le anticipazioni con P e K non sono, in genere, da ammettere; fanno eccezione quei casi in cui l'esubero di detti elementi nel terreno non è particolarmente consistente e risulta inferiore alle probabili asportazioni future che si realizzeranno durante l'intero ciclo dell'impianto.

Le anticipazioni effettuate in pre-impianto devono essere opportunamente conteggiate (in detrazione) agli apporti che si effettueranno in copertura.

In ogni caso, anche quando si facciano concimazioni di arricchimento e/o anticipazioni, non è consentito effettuare apporti annuali superiori ai 250 kg/ha di P_2O_5 e a 300 kg/ha di K_2O.

CONCIMAZIONE CON FOSFORO E POTASSIO IN ALLEVAMENTO (COLTURE ARBOREE)

Nella fase di allevamento degli impianti frutti-viticoli l'apporto di fosforo e potassio, al fine di assicurare un'adeguata formazione della struttura della pianta, può essere effettuato anche in assenza di produzione di frutti.

Se la dotazione del terreno è scarsa e in pre impianto non è stato possibile raggiungere il livello di dotazione normale apportando il quantitativo massimo previsto (rifer. paragrafo), è consigliato completare l'apporto iniziato in pre impianto. Pertanto, oltre alla quota annuale prevista per la fase di allevamento, è possibile distribuire anche la parte restante di arricchimento.

In condizioni di normale dotazione del terreno, ,devono essere apportati indicativamente i quantitativi riportati nella seguente tabella.

Tab. 13 - Apporti di fosforo e potassio negli impianti in allevamento (come % dell'apporto totale consentito nella fase di produzione).

P_2O_5		K_2O	
I anno	II anno	I anno	II anno
30%	50%	20%	40%

Qualora la fase di allevamento si prolunghi non è ammesso superare le dosi indicate per il secondo anno.

Impiego dei fertilizzanti contenenti Fosforo e Potassio

Epoche e modalità di distribuzione

In relazione alla scarsa mobilità del P e del K, e tenendo presente l'esigenza di adottare modalità di distribuzione dei fertilizzanti che ne massimizzino l'efficienza, nelle colture erbacee a ciclo annuale non sarchiate (ad es. cereali autunno-vernini) sono consentite solo le distribuzioni durante la lavorazione del terreno. Per il fosforo si ammette la localizzazione alla semina e l'impiego fino alla fase di pre-emergenza dei concimi liquidi.

Nelle colture orticole, in relazione sia alla brevità del loro ciclo vegetativo e sia al fatto che in genere vengono sarchiate, benché sia fortemente consigliato apportare questi elementi durante la preparazione del terreno, ne è tuttavia consentita la distribuzione in copertura.

In caso di avvicendamenti che includono colture particolarmente esigenti in P o K la quantità da distribuire può essere ridotta o annullata sulle colture meno esigenti e concentrata su quelle maggiormente esigenti, all'interno di un piano di fertilizzazione pluriennale..

Nelle colture pluriennali è raccomandato anticipare, almeno in parte all'impianto (rispettando i massimali annuali sopra indicati per l'arricchimento) le asportazioni relative all'intero ciclo; sono parimenti consentiti anche gli apporti in copertura.

Fertilizzazione organica

Tale pratica consiste nell'apportare sostanza organica (S.O.) di varia origine (letami, compost, liquami) per migliorare la fertilità del terreno in senso lato.

Le funzioni svolte dalla sostanza organica sono principalmente due: quella nutrizionale e quella strutturale. La prima si esplica con la messa a disposizione delle piante, degli elementi nutritivi in forma più o meno pronta e solubile (forma minerale), la seconda permette invece di migliorare la fertilità fisica del terreno. Le due funzioni sono in antagonismo fra loro, in quanto una facile e rapida degradabilità della sostanza organica da origine ad una consistente disponibilità di nutrienti, mentre l'azione strutturale si esplica in maggior misura quanto più il materiale organico apportato è resistente a questa demolizione. I liquami sviluppano principalmente la funzione nutrizionale mentre i letami quella strutturale.

Funzione strutturale della materia organica

L'apporto di ammendanti con lo scopo di mantenere e/o accrescere il contenuto di sostanza organica nei terreni è una pratica da favorire. D'altra parte apporti eccessivi effettuati con una logica di "smaltimento" aumentano i rischio di perdite di azoto e di inquinamento ambientale.

Si ritiene quindi opportuno fissare dei quantitativi massimi utilizzabili annualmente in funzione del tenore di sostanza organica del terreno. Vedi tabella 14.

Tabella 14 - Apporti di ammendanti organici in funzione della dotazione del terreno in sostanza organica.

Dotazione terreno in s.o.	Apporti massimi annuali (t s.s./ha)
Bassa	13
Normale	11
Elevata	9

Funzione nutrizionale della materia organica

I fertilizzanti organici maggiormente impiegati sono i reflui di origine zootecnica (letame, liquami e i materiali palabili) e i compost. Questi contengono, in varia misura, tutti i principali elementi nutritivi necessari alla crescita delle piante. In tabella 15 sono riportati valori indicativi dei diversi fertilizzanti organici, utilizzabili qualora non si disponga di valori analitici.

Tabella 15 - Caratteristiche chimiche medie di letami, materiali palabili e liquami prodotti da diverse specie zootecniche.

Residui organici	SS (% t.q.)	Azoto (kg/t t.q.)	P (kg/t t.q.)	K (kg/t t.q.)
Letame				
- bovino	20 - 30	3 - 7	1 - 2	3 - 8
- suino	25	5	2	5
- ovino	22 - 40	6 - 11	1	12 - 18
Materiali palabili				
- lettiera esausta polli da carne	60 - 80	30 - 47	13 - 25	14 - 17
- pollina pre-essiccata	50 - 85	23 - 43	9 - 15	17 - 30
Liquame				
- bovini da carne	7 - 10	3 - 5	2 - 4	
- bovini da latte	10 - 16	4 - 6	2 - 4	3 – 44 - 6
- suini	2 - 6	2 - 5	1 - 5	1 - 4
- ovaiole	19 - 25	10 - 15	9 - 11	4 - 9

L'effettiva disponibilità di nutrienti per le colture è però condizionata da due fattori:

1) i processi di mineralizzazione a cui deve sottostare la sostanza organica;
2) l'entità anche consistente che possono assumere le perdite di azoto (es. volatilizzazione) durante e dopo gli interventi di distribuzione.

Per gli ammendanti (letame, compost) è importante tenere conto del primo fattore e si deve fare riferimento a quanto detto nel capitolo "Efficienza ammendanti organici". Se ad esempio, si distribuisce del letame per un apporto ad ettaro equivalente a 200 kg di N, 120 kg di P_2O_5 e 280 kg di K_2O, occorre considerare che nel primo anno si renderanno disponibili il 30% di queste quantità pari rispettivamente 60 kg di N, 36 di P_2O_5 e 84 di K_2O.

Per i concimi organici invece è più rilevante il secondo fattore e si deve fare riferimento ai coefficienti di efficienza riportati al capitolo "efficienza degli effluenti zootecnici".

L'elemento "guida" che determina le quantità massime di fertilizzante organico che è possibile distribuire è l'azoto. Una volta fissata detta quantità si passa ad esaminare gli apporti di fosforo e potassio.

Nella pratica si possono verificare le seguenti situazioni:

- le quote di P e K apportate con la distribuzione dei fertilizzanti organici determinano il superamento dei limiti ammessi. In questo caso il piano di fertilizzazione è da ritenersi conforme, ma non sono consentiti ulteriori apporti in forma minerale.

- le quote di P e K da fertilizzanti organici non esauriscono la domanda di elemento nutritivo, per cui è consentita l'integrazione con concimi minerali, fino a coprire il fabbisogno della coltura.

Epoche e modalità di distribuzione

Per l'utilizzo degli ammendanti organici (letame e compost) non vengono fissate indicazioni specifiche riguardanti la distribuzione. Occorrerà, comunque, operare in modo da incorporarli adeguatamente nel terreno e dovranno essere rispettate le norme igienico sanitarie.
L'impiego di ammendanti è ammesso su tutte le colture, anche su quelle nelle quali non è previsto l'apporto di azoto. È ad esempio possibile letamare in pre-impianto un frutteto, un medicaio o una leguminosa annuale.

Casi particolari

Per la concimazione fosfatica e potassica si possono utilizzare i concimi organo minerali che contengono nella loro formulazione una matrice organica umificata.
La presenza della sostanza organica, che contrasta i fenomeni di immobilizzazione e di retrogradazione che si verificano nel terreno a carico in particolare del fosforo, determina una buona efficienza di detti concimi.
All'azoto della frazione organica vengono aggiunte generalmente piccole quantità di azoto minerale e quindi tali prodotti risultano caratterizzati da un titolo di azoto basso che però non è trascurabile.
Esistono delle situazioni in cui l'apporto di azoto non è previsto (stima di un fabbisogno nullo, epoca di distribuzione lontana da quella di intenso assorbimento, specie leguminosa in simbiosi con batteri azoto fissatori, ecc.) e quindi in questi casi l'impiego degli organo minerali sarebbe precluso.
In relazione alle considerazioni relative all'efficienza sopra esposte, l'impiego dei fertilizzanti organominerali è ammesso solo nelle situazioni in cui sia necessaria la concimazione fosfatica e/o potassica, con apporti massimi di 30 kg/ha di N.

Allegato I					
Coefficienti di assorbimento e asportazione delle colture per N, P_2O_5 e K_2O in % (*)					
Gruppo colturale	Coltura	N	P_2O_5	K_2O	Tipo coeff. (**)
arboree	Actinidia solo frutti	0,15	0,04	0,34	asp.
arboree	Actinidia frutti, legno e foglie	0,59	0,16	0,59	ass.
arboree	Albicocco solo frutti	0,09	0,05	0,36	asp.
arboree	Albicocco frutti, legno e foglie	0,55	0,13	0,53	ass.
arboree	Arancio solo frutti	0,13	0,05	0,22	asp.
arboree	Arancio frutti, legno e foglie	0,28	0,13	0,39	ass.
arboree	Castagno solo frutti	0,84	0,33	0,86	asp.
arboree	Ciliegio solo frutti	0,13	0,04	0,23	asp.
arboree	Ciliegio frutti, legno e foglie	0,67	0,22	0,59	ass.
arboree	Clementine solo frutti	0,15	0,04	0,16	asp.
arboree	Clementine frutti, legno e foglie	0,28	0,13	0,43	ass.
arboree	Fico solo frutti	0,10	0,04	0,23	asp.
arboree	Fico frutti, legno e foglie	1,14	0,75	1,00	ass.
arboree	Kaki solo frutti	0,07	0,03	0,15	asp.
arboree	Kaki frutti, legno e foglie	0,58	0,20	0,60	ass.
arboree	Limone solo frutti	0,12	0,03	0,21	asp.
arboree	Limone frutti, legno e foglie	0,25	0,10	0,35	ass.
arboree	Mandarino solo frutti	0,10	0,03	0,18	asp.
arboree	Mandarino frutti, legno e foglie	0,28	0,13	0,94	ass.
arboree	Mandorlo solo frutti	2,97	1,06	0,79	asp.
arboree	Mandorlo frutti, legno e foglie	0,45	0,35	0,70	ass.
arboree	Melo solo frutti	0,06	0,03	0,17	asp.
arboree	Melo frutti, legno e foglie	0,29	0,08	0,31	ass.
arboree	Nespolo solo frutti	0,06	0,02	0,27	asp.
arboree	Nespolo frutti, legno e foglie	0,80			ass.
arboree	Nettarine solo frutti	0,14	0,06	0,34	asp.
arboree	Nettarine frutti, legno e foglie	0,64	0,14	0,53	ass.
arboree	Nocciolo solo frutti	2,82	0,43	1,25	asp.
arboree	Nocciolo frutti, legno e foglie	3,10	1,35	2,90	ass.
arboree	Noce da frutto solo frutti	1,48	0,50	0,47	asp.
arboree	Noce da frutto frutti, legno e foglie	3,20	1,00	1,30	ass.
arboree	Olivo solo olive	1,00	0,23	0,44	asp.
arboree	Olivo olive, legno e foglie	2,48	0,48	2,00	ass.
arboree	Pero solo frutti	0,06	0,03	0,17	asp.
arboree	Pero frutti, legno e foglie	0,33	0,08	0,33	ass.
arboree	Pesco solo frutti	0,13	0,06	0,16	asp.
arboree	Pesco frutti, legno e foglie	0,58	0,17	0,58	ass.
arboree	Pioppo	0,55			asp.
arboree	Pioppo da energia	0,60			asp.
arboree	Susino solo frutti	0,09	0,03	0,22	asp.
arboree	Susino frutti, legno e foglie	0,49	0,10	0,49	ass.
arboree	Uva da tavola solo grappoli	0,05	0,01	0,15	asp.
arboree	Uva da tavola grappoli, tralci e foglie	0,51	0,06	0,48	ass.
arboree	Vite per uva da vino (collina e montagna) solo grappoli	0,27	0,07	0,30	asp.
arboree	Vite per uva da vino (collina e montagna) grappoli, tralci e foglie	0,57	0,26	0,67	ass.
arboree	Vite per uva da vino (pianura) solo grappoli	0,20	0,07	0,30	asp.
arboree	Vite per uva da vino (pianura) grappoli, legno e foglie	0,62	0,28	0,74	ass.
erbacee	Avena	1,91	0,67	0,51	asp.
erbacee	Avena pianta intera	2,12	0,93	2,19	ass.
erbacee	Barbababietola da zucchero (pianta intera)	0,31	0,14	0,33	asp.
erbacee	Barbabietola da zucchero (radici)	0,22	0,14	0,21	asp.
erbacee	Canapa da fibra	0,43	0,20	0,60	asp.
erbacee	Cavolo abissino	6,91			asp.
erbacee	Cece	3,68	1,08	1,74	asp.
erbacee	Colza	3,39	1,28	0,99	asp.
erbacee	Colza pianta intera	6,21	2,66	7,86	ass.
erbacee	Farro	2,57	0,87	0,52	asp.
erbacee	Farro (pianta intera)	2,70	0,98	1,53	ass.
erbacee	Favino	4,30	1,00	4,40	ass.
erbacee	Girasole (acheni)	2,80	1,24	1,15	asp.
erbacee	Girasole (pianta intera)	4,31	1,90	8,51	ass.
erbacee	Grano duro (granella)	2,28	0,83	0,56	asp.

erbacee	Grano duro (pianta intera)	2,94	1,04	1,90	ass.
erbacee	Grano tenero (granella)	2,10	0,80	0,50	asp.
erbacee	Grano tenero (pianta intera)	2,59	1,01	1,88	ass.
erbacee	Grano tenero biscottiero (granella)	1,70	0,80	0,50	asp.
erbacee	Grano tenero biscottiero pianta intera	2,30	0,97	1,87	ass.
erbacee	Grano tenero FF/FPS (granella)	2,41	0,80	0,50	asp.
erbacee	Grano tenero FF/FPS (pianta intera)	2,96	0,98	1,87	ass.
erbacee	Lenticchia (granella)	4,21	0,95	1,22	ass.
erbacee	Lino fibra	2,59	1,80	3,20	ass.
erbacee	Lino granella	3,63	1,40	1,30	ass.
erbacee	Lupino	4,30	1,00	4,40	ass.
erbacee	Mais da granella (granella)	1,56	0,69	0,38	asp.
erbacee	Mais da granella (pianta intera)	2,27	1,00	2,23	ass.
erbacee	Mais dolce (spighe)	0,85	0,42	0,23	asp.
erbacee	Mais dolce (pianta intera)	1,42	0,54	0,98	ass.
erbacee	Mais trinciato	0,39	0,15	0,33	asp.
erbacee	Orzo (granella)	1,81	0,80	0,52	asp.
erbacee	Orzo (pianta intera)	2,24	0,98	1,89	ass.
erbacee	Panico	1,49	0,39	4,79	ass.
erbacee	Pisello proteico	3,42	0,88	1,28	asp.
erbacee	Pisello proteico + paglia	4,55	1,16	4,23	ass.
erbacee	Rafano (da sovescio)	0,13	0,09	0,44	ass.
erbacee	Riso (granella)	1,38	0,70	0,55	asp.
erbacee	Riso (granella+paglia)	2,03	0,92	2,07	ass.
erbacee	Segale	1,93	0,70	0,50	asp.
erbacee	Segale pianta intera	2,78	1,23	3,11	ass.
erbacee	Soia (granella)	5,82	1,36	2,01	asp.
erbacee	Soia (pianta intera)	6,30	1,76	3,05	ass.
erbacee	Sorgo da foraggio	0,30	0,10	0,35	ass.
erbacee	Sorgo da granella (solo granella)	1,59	0,73	0,43	asp.
erbacee	Sorgo da granella (pianta intera)	2,47	0,95	1,57	ass.
erbacee	Tabacco Bright	2,00	0,60	3,50	asp.
erbacee	Tabacco Bright pianta intera	2,62	1,04	4,09	ass.
erbacee	Tabacco Burley	3,37	0,30	3,70	asp.
erbacee	Tabacco Burley pianta intera	3,71	0,62	5,11	ass.
erbacee	Triticale	1,81	0,70	0,50	asp.
erbacee	Triticale pianta intera	2,54	1,10	3,00	ass.
foraggere	Erba mazzolina	1,89	0,47	2,81	asp.
foraggere	Erba medica	2,06	0,53	2,03	asp.
foraggere	Erbai aut. Prim. Estivi o Prato avv. Graminacee	2,07	0,55	2,45	asp.
foraggere	Erbai aut. Prim. Misti o Prato avv. Polifita	1,79	0,75	2,70	asp.
foraggere	Festuca arundinacea	2,04	0,65	1,22	asp.
foraggere	Loglio da insilare	0,90	0,40	0,80	asp.
foraggere	Loiessa	1,53	0,69	2,25	asp.
foraggere	Prati di trifoglio	2,07	0,60	2,45	asp.
foraggere	Prati pascoli in collina	2,27	0,39	2,30	asp.
foraggere	Prati polifiti >50% leguminose	2,48	0,47	2,30	asp.
foraggere	Prati polifiti artificiali_collina	2,25	0,51	2,04	asp.
foraggere	Prati stabili in pianura	1,83	0,72	1,81	asp.
orticole	Aglio	1,08	0,27	0,95	asp.
orticole	Asparago verde (turioni)	1,41	0,32	0,83	asp.
orticole	Asparago verde (pianta intera)	2,56	0,66	2,24	ass.
orticole	Basilico	0,37	0,13	0,39	asp.
orticole	Bietola da coste	0,27	0,19	0,51	asp.
orticole	Bietola da foglie	0,54	0,30	0,55	asp.
orticole	Broccoletto di rapa (cime di rapa)	0,41	0,16	0,49	asp.
orticole	Broccolo	0,52	0,17	0,57	asp.
orticole	Cappuccio	0,53	0,19	0,53	asp.
orticole	Carciofo	0,81	0,21	1,08	asp.
orticole	Cardo	0,59	0,11	0,53	asp.
orticole	Carota	0,41	0,16	0,69	asp.
orticole	Cavolfiore	0,47	0,15	0,56	asp.
orticole	Cavolo Rapa	0,44	0,19	0,41	asp.
orticole	Cetriolo	0,18	0,09	0,25	asp.
orticole	Cicoria	0,44	0,32	0,88	asp.
orticole	Cipolla	0,31	0,12	0,32	asp.
orticole	Cocomero	0,19	0,12	0,29	asp.
orticole	Endivie (indivie riccia e scarola)	0,47	0,32	0,85	asp.
orticole	Fagiolino da industria	0,75	0,25	0,75	asp.
orticole	Fagiolino da mercato fresco	0,75	0,20	0,68	asp.
orticole	Fagiolo	0,75	0,27	0,75	asp.
orticole	Fagiolo secco	6,60	3,55	5,95	asp.
orticole	Fava	0,74	0,21	0,42	asp.

orticole	Finocchio	0,58	0,11	0,81	asp.
orticole	Fragola	0,45	0,23	0,71	asp.
orticole	Lattuga	0,31	0,09	0,50	asp.
orticole	Lattuga coltura protetta	0,31	0,09	0,50	asp.
orticole	Melanzana	0,52	0,19	0,62	asp.
orticole	Melone	0,39	0,17	0,57	asp.
orticole	Patata	0,42	0,16	0,70	asp.
orticole	Peperone	0,38	0,10	0,46	asp.
orticole	Peperone in pieno campo	0,38	0,14	0,50	asp.
orticole	Pisello da industria (grani)	0,73	0,27	0,44	asp.
orticole	Pisello mercato fresco	4,75	0,79	2,25	asp.
orticole	Pomodoro da industria	0,26	0,13	0,37	asp.
orticole	Pomodoro da mensa a pieno campo	0,26	0,12	0,41	asp.
orticole	Pomodoro da mensa in serra	0,26	0,10	0,40	asp.
orticole	Porro	0,38	0,14	0,36	asp.
orticole	Prezzemolo	0,24	0,14	0,45	asp.
orticole	Radicchio	0,46	0,30	0,45	asp.
orticole	Rapa	0,31	0,26	1,20	asp.
orticole	Ravanello	0,46	0,19	0,36	asp.
orticole	Scalogno	0,27	0,13	0,27	asp.
orticole	Sedano	0,54	0,20	0,75	asp.
orticole	Spinacio da industria	0,61	0,18	0,70	asp.
orticole	Spinacio da mercato fresco	0,59	0,17	0,69	asp.
orticole	Verza	0,55	0,20	0,57	asp.
orticole	Verza da industria	0,41	0,21	0,55	asp.
orticole	Zucca	0,39	0,10	0,70	asp.
orticole	Zucchino da industria	0,49	0,17	0,85	asp.
orticole	Zucchino da mercato fresco	0,44	0,16	0,78	asp.
baby leaf	Lattuga	0,27	0,08	0,47	asp.
baby leaf	Rucola 1° taglio	0,43	0,13	0,45	asp.
baby leaf	Rucola 2° taglio	0,54	0,15	0,60	asp.
baby leaf	Spinacio	0,34	0,13	0,71	asp.
baby leaf	Valerianella	0,49	0,15	0,58	asp.
baby leaf	baby leaf generica	0,39	0,12	0,57	asp.
frutti minori	Lampone	0,16	0,12	0,26	asp.
frutti minori	Lampone biomassa epigea	0,30	0,30	0,70	ass.
frutti minori	Mirtillo	0,14	0,07	0,19	asp.
frutti minori	Mirtillo biomassa epigea	0,30	0,20	0,50	ass.
frutti minori	Ribes	0,14	0,10	0,44	asp.
frutti minori	Ribes biomassa epigea	0,40	0,40	1,00	ass.
frutti minori	uva spina biomassa epigea	0,30	0,30	0,60	ass.
frutti minori	Rovo inerme	0,21	0,11	0,31	asp.
frutti minori	Rovo inerme biomassa epigea	0,40	0,40	0,70	ass.

*) I coefficienti di asportazione sono quelli che considerano le quantità di elemento che escono dal campo con la raccolta della parte utile della pianta; mentre sono considerati di assorbimento quando comprendono anche le quantità di elemento che si localizzano nelle parti della pianta non raccolte e che rimangono in campo.

**) la classificazione proposta è puramente indicativa ma può variare perché dipende da quali sono le parti di pianta effettivamente raccolte e allontanate dal campo.

Allegato II: Coefficienti tempo delle colture	
Coltura	**coefficiente**
Arboree in produzione	1
Colture a ciclo autunno vernino	0,6
Barbababietola	0,67
Canapa	0,75
Girasole	0,75
Lino	0,67
Lupino	0,5
Mais	0,75
Riso	0,67
Soia	0,75
Sorgo	0,75
Tabacco	0,75

Erba mazzolina	0,75
Prati	1
Orticole	0,5
Orticole con ciclo > di 1 anno	1
Orticole a ciclo breve (< 3 mesi)	0,3
Allegato III : Quota base di Azoto per le colture arboree, kg/ha	
Coltura	**Quota base**
Actinidia	80
Agrumi produzione medio/bassa	45
Agrumi produzione alta	80
Albicocco produzione medio/bassa	40
Albicocco produzione alta	65
Castagno	0
Ciliegio produzione medio/bassa	35
Ciliegio produzione alta	50
Kaki	40
Melo	60
Nettarine	75
Nocciolo	30
Noce da frutto	30
Olivo produzione medio/bassa	40
Olivo produzione alta	80
Pero produzione alta	60
Pero produzione media	45
Pesco	75
Susino	60
Vite ad uva da vino produzione medio/bassa	15
Vite ad uva da vino produzione alta	25

DETERMINAZIONE DEL DIRIGENTE SERVIZIO AGRICOLTURA 13 aprile 2015, n. 111

DGR n. 1419 del 26/9/2003 - Gestione della riserva regionale dei diritti di impianto non esercitati a seguito di estirpazione del vigneto da vino. Approvazione avviso per la presentazione delle domande per l'assegnazione a titolo oneroso dei diritti di impianto vigneti presenti nella riserva regionale.

Il giorno 13/04/2015, in Bari, nella sede del Servizio Agricoltura in Lungomare Nazario Sauro, n.45/47,

IL DIRIGENTE DEL SERVIZIO AGRICOLTURA

VISTI gli articoli 4 e 5 della L.R. n. 7/97;

VISTI la Deliberazione G.R. n. 3261 del 28/7/98;

VISTI gli artt. 4 e 16 del D. Lgs. 165/01;

VISTA l'art. 32 della legge 18 giugno 2009, n. 69, che prevede l'obbligo di sostituire la pubblicazione tradizionale all'Albo ufficiale con la pubblicazione di documenti digitali sui siti informatici;

VISTA l'art. 18 del D. Lgs 196/03 "Codice in materia di protezione dei dati personali" in merito ai Principi applicabili ai trattamenti effettuati dai soggetti pubblici;

Il Dirigente dell'Ufficio Produzioni Arboree ed erbacee, Dott. Domenico Campanile, sulla base dell'istruttoria espletata dall'istruttore, Dott. Luiso Vito, riferisce quanto segue:

VISTO il Reg. (CE) n. 1234/2007 del Consiglio, del 22 ottobre 2007, recante organizzazione comune dei mercati agricoli e disposizioni specifiche per taluni prodotti agricoli (regolamento OCM unica), come modificato dal Reg. (CE) 491/2009, del Consiglio, del 25 maggio 2009;

VISTO il Reg. (CE) n. 555/2008 della Commissione, del 27 giugno 2008, e successive modifiche recante modalità di applicazione del Reg. (CE) n. 479/2008 del Consiglio relativo all'organizzazione comune del mercato vitivinicolo, in ordine ai programmi di sostegno, agli scambi con i Paesi terzi, al potenziale produttivo e ai controlli nel settore vitivinicolo;

VISTO il Reg. (UE) n. 1308/2013 del Parlamento europea e del Consiglio recante organizzazione comune dei mercati dei prodotti agricoli e che abroga i regolamenti (CEE) n. 922/72, (CEE) n. 234/79, (CE) n. 1037/2001 e (CE) n. 1234/2007 del Consiglio.

VISTO il Reg. (UE) n. 1308/2013 del Parlamento europea e del Consiglio recante organizzazione comune dei mercati dei prodotti agricoli e che abroga i regolamenti (CEE) n. 922/72, (CEE) n. 234/79, (CE) n. 1037/2001 e (CE) n. 1234/2007 del Consiglio.

VISTO il Decreto legislativo 8 aprile 2010 n. 61, recante la tutela delle denominazioni di origine e delle indicazioni geografiche del vini, in attuazione dell'articolo 15 della legge 7 luglio 2009, n. 88;

VISTO il D.P.R. 28 dicembre 2000, n. 445 e successive modifiche e integrazioni. Testo unico delle disposizioni legislative e regolamentari in materia di documentazione amministrativa;

VISTO il Decreto del Ministro delle Politiche agricole, alimentari e forestali n. 2553 del 8 agosto 2008, concernente disposizioni nazionali di attuazione dei Regolamenti (CE) n. 479/2008 del Consiglio e n. 555/2008 della Commissione per quanto riguarda la misura della riconversione e la ristrutturazione dei vigneti, modificato da Decreto del Ministro delle Politiche agricole, alimentari e forestali n. 6822 del 13 ottobre 2011 e 07/11/2012;

VISTO il Decreto del Ministero delle Politiche agricole, alimentari e forestali 16 del dicembre 2010: Disposizioni applicative del decreto legislativo 8 aprile 2010, n. 61, relativo alla tutela delle denominazioni di origine e delle indicazioni geografiche dei vini, per quanto concerne la disciplina dello schedario viticolo e della rivendicazione annuale delle produzioni;

VISTO il Decreto del Ministero delle Politiche agricole, alimentari e forestali n. 1213 del 19/02/2015, concernente l'organizzazione comune dei mercati dei prodotti agricoli";

VISTA la Circolare Agea n. 143 del 17/02/2011, recante le istruzioni generali sulla misurazione dei vigneti in Italia;

VISTA la DGR Puglia n. 1419 del 26/09/2003, "*Procedure per la gestione del potenziale produttivo viticolo pugliese, in applicazione dell'Organizzazione Comune del Mercato (O.C.M.) vitivinicolo di cui ai Reg. (CE) n. 1493/1999 e n. 1227/2000. Revoca D.G.R. n. 1934/00 e n. 613/01*", che al paragrafo 9 disciplina l'istituzione della riserva regionale;

VISTA la DGR Puglia n. 180 del 26/02/2007, "*Disposizione per la gestione ed al controllo del potenziale viticolo regionale*", che dispone l'esercizio dei diritti di reimpianto regolarmente autorizzati nel territorio della Regione Puglia, entro la fine dell'ottava campagna successiva a quella in cui è avvenuta l'estirpazione della superficie vitata;

VISTA la DDS n. 575 del 9/12/2013 relativa al Piano Operativo per l'allineamento dello schedario viticolo della Regione Puglia: approvazione ai sensi del D.lgs. n. 61 dell'8/04/2010 e del DM 16 dicembre 2010.

VISTA la DDS n. 149 del 16/04/2014 avente ad oggetto "*Gestione della riserva regionale dei diritti di reimpianto non esercitati. Determinazione della consistenza dei diritti*" con la quale è stata definita la consistenza dei diritti di impianto non esercitati confluiti in riserva regionale, pari a 591,3000 ettari;

VISTA la DDS n. 226 del 23/06/2014 avente ad oggetto "*Gestione della riserva regionale dei diritti di reimpianto non esercitati. Modifiche ed integrazioni alla Determinazione Dirigenziale del Servizio Agricoltura n. 149 del 16/04/2014*", con la quale è stata incrementata di ulteriori 7,5899 ettari la consistenza dei diritti di impianto non esercitati confluiti in riserva regionale determinata complessivamente in 598,8899 ettari, di cui il 40%, pari a 239,5559 ettari, da assegnare a titolo gratuito a produttori di età inferiore a 40 anni in possesso di sufficienti capacità e competenze professionali, e il 60%, pari a 359,3339 ettari da assegnare a titolo oneroso;

VISTA la DDS n. 13 del 12/02/2015 avente ad oggetto "*Gestione della riserva regionale dei diritti di reimpianto non esercitati. Secondo aggiornamento della consistenza*", con la quale è stata implementa la riserva regionale di ulteriori 92,1826 ettari di diritti di impianto non esercitati, di cui il 40%, pari a 36,8730 ettari, da assegnare a titolo gratuito a produttori di età inferiore a 40 anni in possesso di sufficienti capacità e competenze professionali, e il 60%, pari a 55,3096 ettari, da assegnare a titolo oneroso;

CONSIDERATO che la disponibilità totale dei diritti da assegnare a titolo oneroso, è pari a 414,6435 ettari;

VISTA la nota dell'Agenzia delle Entrate n. AGE.AGEDC001.REGISTRO UFFICIALE.OO21807.16-02-2015-U, con la quale è stata comunicato che è esclusa l'applicazione dell'IVA all'importo fissato per la vendita dei diritti di impianto a titolo oneroso;

CONSIDERATO che l'art. 230 del Reg. UE 1308/2013 abroga il Reg. CE n. 1234/2007 mentre le disposizioni degli articoli 85 undecies e 85 duodecies del precitato Reg. CE 1234/2007 riguardanti la gestione della riserva regionale dei diritti di impianto, restano valide fino al 31 dicembre 2015;

CONSIDERATO che con DGR n. 1419/2003 è stato fissato in Euro 3.873,00 ad ettaro il corrispettivo da versare all'Amministrazione regionale per la concessione dei diritti d'impianto della Riserva e che, a seguito di indagini di mercato tale corrispettivo si ritiene allo stato congruo e applicabile alle assegnazioni a titolo oneroso di cui al presente avviso;

RITENUTO necessario, pertanto, provvedere all'assegnazione a titolo oneroso dei precitati 414,6435 ettari di diritti di impianto, in quanto gli stessi, se non assegnati, si estinguerebbero definitivamente al 31/12/2015;

TANTO PREMESSO, si propone di:

- approvare, ai sensi della DGR n. 1419 del 26/9/2003, l'avviso per la presentazione delle

domande per l'assegnazione a titolo oneroso dei diritti di impianto presenti nella riserva regionale da utilizzare per l'impianto di vigneti da vino per la produzione di vini DOP, di cui all'allegato A, composto da n. 12 (dodici) pagine, parte integrante e sostanziale del presente provvedimento;
- incaricare l'Ufficio Produzioni arboree ed erbacee a trasmettere il provvedimento a:
  - Ufficio Relazioni con il Pubblico per la pubblicizzazione sul sito istituzionale della Regione Puglia;
  - Ufficio Bollettino per la pubblicazione nel BURP;
  - Ministero delle Politiche Agricole Alimentari e Forestali - Direzione generale delle politiche internazionali dell'Unione Europea;
  - AGEA Coordinamento;
  - Uffici Provinciali dell'Agricoltura della Regione Puglia.

VERIFICA AI SENSI DEL D. Lgs 196/03
Garanzie alla riservatezza

La pubblicazione dell'atto all'albo, salve le garanzie previste dalla legge 241/90 in tema di accesso ai documenti amministrativi, avviene nel rispetto della tutela alla riservatezza dei cittadini, secondo quanto disposto dal D. Lgs 196/03 in materia di protezione dei dati personali, nonché dal vigente regolamento regionale n.5/2006 per il trattamento dei dati sensibili e giudiziari.

Ai fini della pubblicità legale, l'atto destinato alla pubblicazione è redatto in modo da evitare la diffusione di dati personali identificativi non necessari ovvero il riferimento a dati sensibili.

ADEMPIMENTI CONTABILI AI SENSI DELLA L.R. n.28/2001

Il presente atto non comporta alcun mutamento qualitativo e quantitativo di entrata o di spesa a carico del bilancio regionale né a carico degli enti per i cui debiti i creditori potrebbero rivalersi sulla Regione e che è escluso ogni ulteriore onere aggiuntivo rispetto a quelli autorizzati a valere sullo stanziamento previsto dal bilancio regionale.

Il sottoscritti attestano che il procedimento istruttorio del presente atto affidato è stato espletato nel rispetto della vigente normativa regionale, nazionale e comunitaria e che il presente provvedimento, dagli stessi predisposto, ai fini dell'adozione dell'atto finale da parte del Dirigente di Servizio è conforme alle risultanze istruttorie.

L'Istruttore
Dott. Vito Luiso

Il Dirigente dell'Ufficio
Dott. Domenico Campanile

Ritenuto di dover provvedere in merito

IL DIRIGENTE DEL SERVIZIO AGRICOLTURA

DETERMINA

- di prendere atto di quanto riportato nelle premesse, che qui si intendono integralmente richiamate, facendole proprie;

- di approvare, ai sensi della DGR n. 1419 del 26/9/2003, l'avviso per la presentazione delle domande per l'assegnazione a titolo oneroso dei diritti di impianto presenti nella riserva regionale da utilizzare per l'impianto di vigneti da vino per la produzione di vini DOP, di cui all'allegato A, composto da n. 12 (dodici) pagine, parte integrante e sostanziale del presente provvedimento;

- di incaricare l'Ufficio Produzioni Arboree ed Erbacee a trasmettere il provvedimento a:
  - Ufficio Relazioni con il Pubblico per la pubblicizzazione sul sito istituzionale della Regione Puglia;
  - Ufficio Bollettino per la pubblicazione nel BURP;
  - Ministero delle Politiche Agricole Alimentari e Forestali - Direzione generale delle politiche internazionali dell'Unione Europea;
  - AGEA Coordinamento;
  - Uffici Provinciali dell'Agricoltura della Regione Puglia.

- di dare atto che il presente provvedimento viene redatto in forma integrale, nel rispetto della tutela alla riservatezza dei cittadini, secondo quanto disposto dal Dlgs 196/03 in materia di protezione dei dati personali e ss. mm. e ii.

Il presente provvedimento:

a) sarà pubblicato nel Bollettino Ufficiale della Regione Puglia;
b) sarà disponibile nel banner regione puglia/strutture regionale/ufficio produzioni arboree ed erbacee;
c) sarà trasmesso in copia conforme all'originale al Segretariato della Giunta Regionale;
d) sarà disponibile nel sito ufficiale della Regione Puglia: www.regione.puglia.it e nel sito ufficiale dell'Ufficio Produzioni arboree ed erbacee.
e) sarà trasmesso in copia all'Assessore alle Risorse Agroalimentari;
f) il presente atto, composto da n° 6 (sei) pagine e dall'allegato A), costituito complessivamente da n. 12 (dodici) pagine timbrate e vidimate, è redatto in unico originale che sarà conservato agli atti del Servizio Agricoltura..
g) non sarà trasmesso all'Area Programmazione e Finanza - Servizio Bilancio e Ragioneria in quanto non sussistono adempimenti contabili.

Il Dirigente
del Servizio Agricoltura
Dott. Giuseppe D'Onghia

ALLEGATO A

Approvazione avviso per la presentazione delle domande per l'assegnazione a titolo oneroso dei diritti di impianto vigneti presenti nella riserva regionale.

1. Premessa

Con DDS n. 149 del 16/04/2014, avente ad oggetto "*Gestione della riserva regionale dei diritti di reimpianto non esercitati. Determinazione della consistenza dei diritti*", è stata definita la consistenza dei diritti di impianto non esercitati confluiti in riserva regionale, pari a 591,3000 ettari;

Con DDS n. 226 del 23/06/2014 avente ad oggetto "*Gestione della riserva regionale dei diritti di reimpianto non esercitati. Modifiche ed integrazioni alla Determinazione Dirigenziale del Servizio Agricoltura n. 149 del 16/04/2014*", è stata incrementata di ulteriori 7,5899 ettari la consistenza dei diritti di impianto non esercitati confluiti in riserva regionale determinata complessivamente in 598,8899 ettari, di cui il 40%, pari a 239,5559 ettari, da assegnare a titolo gratuito a produttori di età inferiore a 40 anni in possesso di sufficienti capacità e competenze professionali, e il 60%, pari a 359,3339 ettari da assegnare a titolo oneroso;

Con DDS n. 13 del 12/02/2015, avente ad oggetto "*Gestione della riserva regionale dei diritti di reimpianto non esercitati. Secondo aggiornamento della consistenza*", è stata implementa la riserva regionale di ulteriori 92,1826 ettari di diritti di impianto non esercitati, di cui il 40%, pari a 36,8730 ettari, da assegnare a titolo gratuito a produttori di età inferiore a 40 anni in possesso di sufficienti capacità e competenze professionali, e il 60%, pari a 55,3096 ettari, da assegnare a titolo oneroso;

Con nota Agenzia delle Entrate AGE.AGEDC001 n. OO21807 del 16/02/2015 è stato comunicato che l'attività di concessione dei diritti di impianto da parte della Regione Puglia è esclusa dal campo di applicazione dell'I.V.A.

2. Finalità

L'esercizio dei diritti confluiti nella riserva regionale (di seguito riserva) saranno concessi esclusivamente per l'impianto di vigneti per la produzione di vini DOP della regione Puglia.

I diritti di impianto prelevati dalla riserva non devono comportare in alcun caso un aumento del potenziale produttivo viticolo.

3. Dotazione riserva regionale

La dotazione dei diritti della riserva regionale da assegnare **a titolo oneroso** corrisponde a **414,6435 ettari** come di seguito specificato:

Diritti di impianto		
Diritti unitari (n.)	Superficie (ha)	Resa media (Q.li/ha)
414,6435	**414,6435**	**173**

La predetta dotazione deriva dai diritti di reimpianto concessi ai sensi dell'ex Reg. (CE) n. 1493/99 non esercitati entro la fine dell'ottava campagna viticola successiva a quella in cui i vigneti sono stati estirpati.

Si precisa che la riserva dei diritti d'impianto è regionale e che i diritti assegnati devono essere obbligatoriamente esercitati sul territorio della regione Puglia e nelle aree per la produzione di vini DOP.

Infine, per agevolare progetti di ricerca e/o di sperimentazione nel comparto vitivinicolo saranno riservati 10 (dieci) diritti unitari d'impianto della riserva regionale a enti pubblici e istituzioni scientifiche operanti in Puglia che svolgono attività di ricerca/sperimentazione nel comparto vitivinicolo.

4. Corrispettivo ad ettaro

Il corrispettivo ad ettaro da versare per l'assegnazione dei diritti unitari della riserva regionale è stabilito pari a **3.873,00 Euro**.

Tale importo è ridotto del 50% per i diritti da assegnare a enti pubblici e istituzioni scientifiche per scopi di ricerca/sperimentazione.

Il versamento del corrispettivo deve essere effettuato dal beneficiario dell'assegnazione entro 30 giorni dal ricevimento della comunicazione di concessione, alla **Regione Puglia - Banco di Napoli - Tesoreria Regione Puglia, sul conto corrente n. 40/1 IBAN: IT25G0101004197000040000001** specificando la seguente causale del versamento: "**Corrispettivo per la concessione del diritto di impianto vigneto della riserva regionale - Campagna 2014/2015 – capitolo di entrata 3061620 "*somme derivanti dalla concessione di diritto di impianto dei vigneti prelevati dalla riserva regionale***".

Il beneficiario, ai fini del rilascio del diritto d'impianto da parte del Servizio Agricoltura, deve presentare all'Ufficio Produzioni arboree ed erbacee - Lungomare Nazario Sauro, n. 45/47 cap. 70121 Bari - comunicazione di accettazione della concessione corredata della copia dell'attestazione di pagamento comprovante il versamento e di una marca da bollo di € 16,00 (DPR 642 del 26/10/1972).

Qualora entro il termine stabilito il beneficiario non presenti all'Ufficio Produzioni arboree ed erbacee quanto innanzi previsto, la concessione dei diritti sarà revocata e si potrà procedere allo scorrimento della graduatoria approvata.

5. Condizioni e priorità di accesso alla riserva regionale

La concessione dei diritti della riserva avverrà **a titolo oneroso** a favore di produttori vitivinicoli e produttori agricoli, operanti nella Regione Puglia, che intendono utilizzare i diritti per l'impianto di vigneti per la produzione di vini DOP. I diritti saranno assegnati in base alle priorità di cui alle lettere a), b), c), e d) e nel rispetto dell'ordine alfabetico di seguito riportato:

✓ **Priorità**

a) Produttore viticolo, in forma singola o associata, che possiede una superficie vitata compresa tra 1,00 e 5,00 ettari, risultante da fascicolo aziendale;

b) Produttore viticolo, in forma singola o associata, che possiede una superficie vitata compresa tra 5,01 e 10,00 ettari, risultante da fascicolo aziendale;

c) Imprenditore agricolo titolare di azienda con altro indirizzo produttivo;

d) Produttore viticolo, in forma singola o associata, che possiede una superficie vitata di oltre 10,01 ettari risultante da fascicolo aziendale

✓ **Sub priorità**

Nell'ambito di ciascuna priorità sono previste, nell'ordine, le seguenti sub priorità:

- Produttori di **genere femminile**;

- Produttori con **minore età anagrafica.**

E' fatto obbligo di:

1. impiantare il vigneto esclusivamente nella regione Puglia e in zone DOP, utilizzando tipologie di impianto in linea con le politiche regionali in materia di ristrutturazione e riconversione dei vigneti;
2. utilizzare il diritto concesso, impiantando il vigneto, entro 2 (due) campagne viticole successive a quella di concessione del diritto di impianto ovvero entro il 31/07/2017;
3. impiegare materiale vivaistico prodotto nel rispetto del Decreto MIPAF 08/02/2005 che disciplina la produzione e la commercializzazione del materiale di moltiplicazione vegetativa della vite e appartenere alle categorie: "materiale di moltiplicazione certificato" o "materiale di moltiplicazione standard";
4. non trasferire, ad alcun titolo, i diritti concessi ad altro soggetto;
5. essere in regola con la normativa vigente in materia di potenziale viticolo e con le dichiarazioni obbligatorie di cui al regolamento (CE) n. 436/2009, ove previsto;
6. essere titolare di un fascicolo aziendale aggiornato e validato;
7. di condurre, ai sensi di legge, al momento della presentazione della domanda le particelle catastali che saranno oggetto di impianto e che le stesse siano già inserite nel fascicolo aziendale, aggiornato e vidimato;
8. impegnarsi a condurre le superfici vitate impiantate con i diritti prelevati dalla riserva per almeno 5 anni dalla data di comunicazione all'UPA competente di avvenuto esercizio del diritto;

6. Superficie minima e massima assegnabile

La concessione dei diritti di impianto della riserva regionale non potrà essere inferiore ad ettari 1,00 e superiore ad ettari 5,00.

Nel caso di assegnazione di diritti ad enti pubblici e/o istituzioni scientifiche di ricerca/sperimentazione operanti nel comparto vitivinicolo la concessione non potrà essere superiore ad ettari 1,00.

7. Requisiti di accesso: età anagrafica e competenze e capacità professionali

Ai fini della concessione dei diritti si specifica che i requisiti di accesso devono essere posseduti alla data di pubblicazione del presente provvedimento nel BURP.

8. Beneficiari

Gli imprenditori agricoli, singoli o associati, che alla data di presentazione della domanda abbiano costituito e aggiornato sul SIAN il proprio fascicolo aziendale con posizione debitamente validata possono beneficiare della concessione dei diritti di impianto della riserva e che:

1) conducano, in qualità di titolare e/o di legale rappresentante, una:

- **impresa individuale agricola**
  - titolare di partita IVA;
  - iscritta al Registro delle Imprese della Camera di Commercio con posizione

attiva;
- in possesso della qualifica di imprenditore agricolo ai sensi dell'articolo 2135 del Codice Civile e/o abbia esercitato l'attività agricola per almeno tre anni con la necessaria copertura previdenziale ed assistenziale, in qualità di coltivatore o di contitolare o di coadiuvante familiare o di lavoratore agricolo con almeno 150 giornate per anno;

- **società agricola:**
  - titolare di partita IVA;
  - iscritta al Registro delle Imprese della Camera di Commercio con posizione attiva;
  - in possesso della qualifica di imprenditore agricolo ai sensi dell'articolo 2135 del Codice Civile e/o abbia esercitato l'attività agricola per almeno tre anni con la necessaria copertura previdenziale ed assistenziale, in qualità di coltivatore o di contitolare o di coadiuvante familiare o di lavoratore agricolo con almeno 150 giornate per anno;

- **società cooperativa agricola:**
  - titolare di partita IVA;
  - iscritta all'albo delle società cooperative agricole;
  - in possesso della qualifica di imprenditore agricolo ai sensi dell'articolo 2135 del Codice Civile e/o abbia esercitato l'attività agricola per almeno tre anni con la necessaria copertura previdenziale ed assistenziale, in qualità di coltivatore o di contitolare o di coadiuvante familiare o di lavoratore agricolo con almeno 150 giornate per anno;

- **altra impresa individuale:**
  - titolare di partita IVA;
  - iscritta al Registro delle Imprese della Camera di Commercio con posizione attiva;

2) si impegnano a non cedere i diritti di impianto acquistati dalla riserva regionale;

3) siano in regola con la normativa vigente in materia di potenziale viticolo e dichiarazioni obbligatorie di cui al regolamento (CE) n. 436/2009, ove previsto;

4) dimostrino, attraverso regolare atto o contratto, il possesso dei terreni oggetto di impianto a decorrere dalla data di presentazione della domanda e fino al completo adempimento degli impegni assunti con la stessa. Il possesso, risultante da fascicolo aziendale su SIAN, deve essere dimostrato attraverso:

   - un diritto reale di proprietà e/o usufrutto;

   - un contratto di affitto scritto e registrato con scadenza successiva alla data di concessione del diritto di impianto;

   Non verranno prese in considerazione altre forme di possesso al di fuori di quelle sopramenzionate. Nel caso di proprietà indivisa il titolo di possesso è certificato da un contratto di affitto per la quota non in proprietà;

5) non detengano diritti di reimpianto in portafoglio per una superficie pari o superiore a quella richiesta.

   Gli enti pubblici e le istituzioni scientifiche operanti in Puglia che svolgono attività

di ricerca/sperimentazione nel comparto vitivinicolo per i diritti a loro riservati;

9. Divieti di accesso alla riserva regionale

Non possono presentare domanda di concessione del diritto di impianto i soggetti che :

- hanno beneficiato dei premi per l'estirpazione di superfici vitate in applicazione del Capo III, Sezione IV bis, Sottosezione III - Regime di estirpazione, articolo 85 *sepdecies* e seguenti del regolamento (CE) n. 1234/2007 modificato da regolamento (CE) n. 491/2009 e del Capo II articolo 67 e seguenti dell'articolo (CE) n. 555/2008 e smi in almeno una delle campagne di attuazione del regime;

10. Modalità e termini per la presentazione delle domande

10.1 I soggetti che intendono partecipare al Bando, preliminarmente alla presentazione della domanda di aiuto, devono provvedere alla costituzione e/o aggiornamento e validazione del fascicolo aziendale sul portale SIAN (www.sian.it) per il tramite dei Centri di Assistenza Agricola (CAA) autorizzati dall'Agea (riportati sul sito www.agea.gov.it);

10.2 Per la compilazione del modello di domanda e per l'invio in formato PDF della stessa e di tutta la documentazione prevista dal bando dovrà essere utilizzato esclusivamente il portale regionale www.svilupporurale.regione.puglia.it.

10.3 I soggetti interessati possono presentare direttamente la domanda corredata da tutta la documentazione o delegare allo scopo un consulente tecnico.

Le modalità di accesso al portale e le procedure telematiche di compilazione e di invio della domanda e della documentazione saranno rese disponibili sul portale www.svilupporurale.regione.puglia.it entro il **27 aprile 2015**.

L'operatività del portale per la compilazione delle domande avrà inizio il giorno **05 maggio 2015** e terminerà alle **ore 12,00** del giorno **19 giugno 2015**.

La stampa del modello di domanda, firmata e con apposta marca da bollo di Euro 16,00, dovrà essere scansionata unitamente a tutta la documentazione richiesta dal bando, con file separati, e caricate nel sistema di Innovapuglia prima dell'invio telematico. La ricevuta di inoltro telematico riportante il CODICE DI INVIO TELEMATICO sarà inviata all'indirizzo di posta elettronica certificata del soggetto interessato o del suo delegato. Si precisa che sarà ritenuta irricevibile la domanda inoltrata telematicamente priva anche di uno dei documenti previsti a corredo e, conseguentemente, anche la copia cartacea della stessa presentata alla regione Puglia sarà dichiarata irricevibile.

Entro e non oltre le ore 13,00 del 25 giugno 2015 dovrà pervenire direttamente al protocollo del Servizio Agricoltura in plico chiuso indirizzato alla **Regione Puglia – Ufficio Produzioni Arboree ed Erbacee – Lungomare N. Sauro, 45/47 – 70121 Bari** la sola copia cartacea della domanda in bollo, sottoscritta e con documento d'identità valido.

Il plico chiuso deve riportare la seguente dicitura:

"Bando per la presentazione delle domande
per l'assegnazione dei diritti di impianto a titolo oneroso presenti nella riserva
regionale e da utilizzare per l'impianto di vigneti da vino
per la produzione di vini DOP"
CODICE DI INVIO TELEMATICO: XXXXXXXXXXXXXXXX
NON APRIRE

In caso di invio per mezzo servizio postale o corriere si precisa che non farà fede il timbro dell'Ufficio postale/corriere accettante, e pertanto, il plico dovrà pervenire in tutti i casi al protocollo del Servizio Agricoltura entro il predetto termine, pena l'irricevibilità dello stesso. In ogni caso l'Amministrazione Regionale non assume alcuna responsabilità in merito a disguidi o disservizi degli incaricati alla consegna.

Può essere presentata dal medesimo soggetto solo una domanda di assegnazione diritti di impianto.

Per le informazioni non desumibili in modalità automatica dai corrispondenti sistemi informativi che certificano il dato, il richiedente garantisce la corrispondenza tra quanto dichiarato in domanda e il dato memorizzato a quella data nella fonte ufficiale, pena la decadenza della domanda.

11. Documentazione da inviare telematicamente con la domanda

Unitamente all'invio telematico della domanda firmata e in bollo in formato PDF, deve essere allegata nello stesso formato la documentazione di seguito riportata, pena irricevibilità della domanda:

1. copia della domanda firmata di cui al **modello 1**, allegato al presente bando con apposizione della marca da bollo da 16,00 Euro, debitamente annullata;
2. copia fotostatica di valido documento di identità del richiedente;
3. dichiarazione del richiedente attestante la corrispondenza di quanto dichiarato in domanda con quanto riportato nel fascicolo aziendale e nei sistemi informatici afferenti alla gestione del potenziale viticolo;
4. eventuale documentazione comprovante la presenza di cause di forza maggiore che giustifichi la mancata presentazione delle dichiarazioni obbligatorie previste dal regolamento (CE) n. 436/2009.
5. copia della statuto di enti pubblici e istituzioni scientifiche da cui si evince l'attività di ricerca in campo vitivinicolo.

12. Controlli di ricevibilità ed ammissibilità

12.1.Ricevibilità

Le domande inviate telematicamente entro il termine stabilito per le quali è stata acquisita entro il termine stabilito da bando la copia cartacea della domanda saranno sottoposte alla verifica di ricevibilità che comprende:

- il controllo del rispetto dei termini di invio stabiliti da bando;
- la corretta compilazione della domanda;
- l'invio, unitamente alla stessa in formato PDF di tutta la documentazione elencata al precedente paragrafo 10.

Sarà considerata ricevibile la domanda presentata nei termini, con le modalità e nei formati stabiliti, sottoscritta dal soggetto richiedente e completa di tutta la documentazione prevista a corredo.

Le domande prive di uno dei requisiti sopra indicati sono irricevibili. Saranno ritenute irricevibili le domande di diritti inferiori ad 1,00 Ettaro.

L'elenco delle domande irricevibili con la motivazione della irricevibilità sarà oggetto di specifico provvedimento che sarà pubblicato nel BURP e nei siti istituzionali della Regione Puglia, tale pubblicazione costituisce notifica ai soggetti interessati al fine di eventuali controdeduzioni entro 10 giorni dalla pubblicazione.

Le domande ricevibili saranno inserite in 4 elenchi in relazione alla priorità dichiarata in domanda. In relazione alle richieste pervenute con riferimento a ciascuna delle 4 priorità e al numero complessivo di diritti richiesti per ciascuna priorità si procederà all'istruttoria tecnica delle domande a partire dall'elenco di cui alla priorità prevista alla lettera a) e, successivamente, in caso di disponibilità di ulteriori diritti da assegnare si procederà all'istruttoria nel rispetto dell'ordine delle altre priorità di cui alle lettere b), c), e d).

Nel caso di esito istruttorio negativo sarà data comunicazione ai sensi della normativa vigente.

12.2.Ammissibilità

Le domande di aiuto ricevibili verranno sottoposte ai controlli di ammissibilità e a tal fine sarà verificato:

- la presenza e la completezza della documentazione richiesta ai fini dell'ammissibilità;
- le dichiarazioni rese in domanda in merito al possesso dei requisiti, alle condizioni di accesso e alle priorità, stabiliti dal presente bando;

La mancanza della documentazione prevista ai fini dell'ammissibilità può essere oggetto di integrazione entro un termine perentorio stabilito, scaduto il quale la domanda viene dichiarata inammissibile.

Saranno sottoposte alla istruttoria di merito le domande inserite a partire dall'elenco indicato con la priorità a). Tale istruttoria consisterà nella valutazione della documentazione allegata, del possesso dei requisiti soggettivi e oggettivi e nella conferma della priorità attribuita dal richiedente. In caso di possesso di priorità differente da quella dichiarata in domanda, la stessa sarà inserita nell'elenco della priorità attribuita a seguito dell'istruttoria.

Alle domande che conseguiranno esito istruttorio favorevole saranno attribuiti, nel rispetto delle sub priorità, i diritti assegnabili e di tanto sarà data formale comunicazione ai soggetti richiedenti tramite posta elettronica certificata.

Nel caso di esito istruttorio negativo sarà data comunicazione ai sensi della normativa vigente.

13. Modalità di assegnazione dei diritti d'impianto e versamento del corrispettivo alla Regione Puglia

Il beneficiario assegnatario del diritto di impianto vigneti a titolo oneroso è tenuto al versamento del corrispettivo stabilito al precedente paragrafo 4, entro 30 giorni dal ricevimento della comunicazione di concessione, alla **Regione Puglia - Banco di Napoli - Tesoreria Regione Puglia, sul conto corrente n. 40/1 IBAN: IT25G0101004197000040000001** specificando la seguente causale del versamento: "**Corrispettivo per la concessione del diritto di impianto vigneto della riserva regionale - Campagna 2014/2015 – capitolo di entrata 3061620 "*somme derivanti dalla concessione di diritto di impianto dei vigneti prelevati dalla riserva regionale***".

Il beneficiario, ai fini del rilascio del diritto d'impianto da parte del Servizio Agricoltura, deve presentare all'Ufficio Produzioni arboree ed erbacee - Lungomare Nazario Sauro, n. 45/47 cap. 70121 Bari - comunicazione di accettazione della concessione corredata della copia

dell'attestazione di pagamento comprovante il versamento e di una marca da bollo di € 16,00 (DPR 642 del 26/10/1972).

Qualora entro il termine stabilito il beneficiario non presenti all'Ufficio Produzioni arboree ed erbacee quanto innanzi previsto, la concessione dei diritti sarà revocata e si potrà procedere allo scorrimento della graduatoria approvata.

14. Assegnazione del diritto di impianto

Entro 10 giorni dal ricevimento della comunicazione di accettazione della concessione corredata dalla copia del documento contabile comprovante il versamento e dalla marca da bollo di Euro 16,00, l'Ufficio Produzioni arboree ed erbacee provvederà al rilascio del diritto d'impianto dandone comunicazione all'interessato e all'Ufficio Provinciale competente per territorio.

15. Aggiornamento del registro dei diritti di impianto sul SIAN

L'Ufficio Provinciale competente per territorio, di concerto con l'Ufficio Produzioni arboree ed erbacee provvederà, entro 30 giorni dal ricevimento delle autorizzazioni inviate ai beneficiari, all'aggiornamento del registro dei diritti di impianto sul SIAN.

16. Responsabile del procedimento di concessione dei diritti

Il responsabile del procedimento per la concessione dei diritti e la predisposizione degli elenchi afferenti alle 4 priorità stabilite da bando è il Dirigente dell'Ufficio Produzioni arboree ed erbacee del Servizio Agricoltura, Dott. Domenico Campanile (d.campanile@regione.puglia.it – tel. 080/5405075).

17. Informativa ai sensi del D.lgs. 30 giugno 2003 n. 196 (codice in materia di protezione dei dati personali)

Si informano i partecipanti al presente procedimento che i dati personali ed aziendali ad esso relativi saranno oggetto di trattamento da parte della Regione Puglia o da parte di altri soggetti pubblici o privati a ciò autorizzati, con modalità sia manuali che informatizzate, esclusivamente al fine di poter assolvere tutti gli obblighi giuridici previsti da leggi, regolamenti e dalle normative comunitarie, nonché da disposizioni impartite da autorità a ciò legittimate.

MODELLO 1

MARCA DA BOLLO

DA

Euro 16,00

Alla **Regione Puglia**
Area Politiche per lo Sviluppo Rurale
Servizio Agricoltura
Ufficio Produzioni arboree ed erbacee
Lungomare N. Sauro, 45/47
cap. 70121 Bari

Oggetto: Avviso per la presentazione delle domande per l'assegnazione a tolo oneroso dei diritti di impianto vigneti presenti nella riserva regionale regionale

Il/la sottoscritto/a _____ nato a _____ il _____ Codice Fiscale _____ residente a _____ CAP _____ Prov. _____Via _____ sesso M ☐ F ☐

con riferimento al bando per la presentazione delle domande per l'assegnazione dei diritti di impianto di cui all'oggetto, nella qualità di

☐ Titolare della ditta individuale _____P.iva _____ ;

☐ Legale rappresentante della Società/Cooperativa/enti pubblici/istituzioni scientifiche _____

P.iva _____;

e in possesso di sufficiente capacità e competenze professionali;

CHIEDE

di essere ammesso alla selezione di cui al bando in oggetto per l'assegnazione a titolo oneroso dei diritti di impianto presenti nella riserva regionale e da utilizzare per l'impianto di vigneti da vino.

A tal fine, in relazione a quanto riportato nel fascicolo aziendale, comunica quanto segue:

1) ANAGRAFICA AZIENDALE

Denominazione: (Ragione sociale)					
Codice Fiscale:		Partita Iva:			
Iscritto CC. II. AA. Prov. di		Numero REA:		Data iscrizione:	
Data di inizio attività di impresa agricola:					
Azienda con presenza di superficie viticola SI ☐ NO ☐					
Superficie aziendale viticola da vino:	Ha | a | ca				
Indirizzo Posta Elettronica certificata PEC:					
Cellulare:					

Indirizzo:			
Comune:			
Provincia:		Cap:	

MODELLO 1

2) PRIORITÀ DI ACCESSO ALLA RISERVA REGIONALE

PRIORITA' POSSEDUTA (barrare solo una delle casella)	
☐	a) Produttore viticolo, in forma singola o associata, che possiede una superficie vitata compresa tra 1,00 e 5,00 ettari risultante da fascicolo aziendale;
☐	b) Produttore viticolo, in forma singola o associata, che possiede una superficie vitata compresa tra 5,01 e 10,00 ettari risultante da fascicolo aziendale;
☐	c) Imprenditore agricolo titolare di azienda con altro indirizzo produttivo;
☐	d) Produttore viticolo, in forma singola o associata, che possiede una superficie vitata oltre 10,01 ettari risultante da fascicolo aziendale

3) DICHIARAZIONE SOSTITUTIVA DI ATTO DI NOTORIETÀ

Il sottoscritto, ai sensi dell'art. 47 del D.P.R. 445 del 28/07/2000, consapevole delle sanzioni penali previste in caso di dichiarazioni mendaci di cui all'art. 76 del citato D.P.R. n. 445/2000, dichiara:

– di impegnarsi a:

☐	impiantare il vigneto esclusivamente nella regione Puglia e in zone DOP e sono tenuti a realizzare tipologie di impianto in linea con le politiche regionali in materia di ristrutturazione e riconversione dei vigneti;
☐	impiegare materiale vivaistico prodotto nel rispetto del Decreto MIPAF 08/02/2005 che disciplina la produzione e la commercializzazione del materiale di moltiplicazione vegetativa della vite e appartenere alle categorie: "materiale di moltiplicazione certificato" o "materiale di moltiplicazione standard";
☐	utilizzare il diritto entro la fine della seconda campagna viticola successiva a quella in cui è stato concesso;
☐	non trasferire, ad alcun titolo, i diritti concessi ad altro soggetto;
☐	essere in regola con la normativa vigente in materia di potenziale viticolo e con le dichiarazioni obbligatorie di cui al regolamento (CE) n. 436/2009, ove previsto;
☐	condurre le particelle oggetto d'impianto per almeno 5 anni dalla data di comunicazione all'Ufficio Provinciale dell'Agricoltura competente di territorio dell'avvenuto impianto, pena il pagamento del diritto rilasciato;
☐	effettuare entro 30 giorni dal ricevimento della comunicazione di concessione, il versamento alla **Regione Puglia - Banco di Napoli - Tesoreria Regione Puglia, sul conto corrente n. 40/1 IBAN: IT25G0101004197000040000001 specificando la seguente causale del versamento: "Corrispettivo per la concessione del diritto di impianto vigneto della riserva regionale - Campagna 2014/2015 – capitolo di entrata 3061620 "somme derivanti dalla concessione di diritto di impianto dei vigneti prelevati dalla riserva regionale"** dell'importo di Euro _____ per la superficie richiesta pari ad Ettari _____ , allegando copia del bollettino postale pagato;

MODELLO 1

– di essere in possesso di sufficienti conoscenze e competenze professionali in considerazione di:

– essere titolare di un fascicolo aziendale aggiornato e validato e a condurre le superfici vitate impiantate con i diritti prelevati dalla riserva per almeno 5 anni dall'avvenuto esercizio del diritto;

4) INFORMATIVA SUL TRATTAMENTO DEI DATI PERSONALI AI SENSI DELL'ART. 13 DEL D. LGS. N. 196 DEL 2003

Il sottoscritto _____ autorizza, ai sensi dell'art. 23 del Decreto Legislativo 196/2003, l'Amministrazione regionale, al trattamento dei propri dati personali per l'istruttoria della domanda di aiuto per la presentazione delle domande per l'assegnazione dei diritti di impianto presenti nella riserva regionale e da utilizzare per l'impianto di vigneti da vino per la produzione di vini DOP.

INFORMATIVA PRIVACY

Ai sensi dell'art. 13 del Decreto Legislativo 30 giugno 2003, n. 196 – recante disposizione in materia di protezione dei dati personali, si rendono le seguenti informazioni:

i dati personali sono richiesti, raccolti e trattati per lo svolgimento delle specifiche funzioni istituzionali e nei limiti previsti dalla relativa normativa;

la comunicazione o la diffusione dei dati personali a soggetti pubblici o privati sarà effettuata solo se prevista da norme di legge o di regolamento o se risulta necessaria per lo svolgimento delle funzioni istituzionali;

l'interessato potrà in ogni momento esercitare i diritti di cui all'art. 7 del D.lgs. 30 giugno 2003 n. 196;

Luogo e data

_____

FIRMA DEL DICHIARANTE

_____

Il dichiarante, con l'apposizione della firma dichiara, sotto la propria responsabilità, che quanto esposto nella presente risponde al vero ai sensi e per gli effetti del D.P.R. 445/2000. La sottoscrizione non è soggetta ad autenticazione qualora sia apposta in presenza del dipendente addetto al ricevimento o nel caso in cui la domanda sia presentata unitamente a copia fotostatica (non autenticata) del documento di identità del sottoscrittore.

DETERMINAZIONE DEL DIRIGENTE SERVIZIO COMPETITIVITA' DEI SISTEMI PRODUTTIVI 8 aprile 2015, n. 623

P.O. FESR 207-2013. Asse VI - Linea di intervento 6.2 - Azione 6.2.1 Area Vasta "Capitanata 2020". "Realizzazione del primo anello funzionale della viabilità e opere di urbanizzazione primaria". Consorzio ASI di Foggia (Fg). Cod. Fisc./P.IVA 00205740715 - Codice MIR FE6.200153. Ammissione a finanziamento e determinazione provvisoria del contributo.

Il giorno 8 aprile 2015 in Bari, nella sede del Servizio Competitività dei Sistemi Produttivi,

VISTI:
- gli artt. 4, 5 e 6 della L.R. 04/02/1997 n. 7;
- la DGR n. 3261 del 28/07/1998;
- gli articoli 4 e 16 del D.Lgs 165 del 30/03/01;
- la DGR 1444 del 30/07/2008;
- il Reg. (CE) n. 1083/2006 del Consiglio dell'Unione Europea del 11/07/2006 e ss.mm e ii.;
- il Reg. (CE) n. 1080/2006 del Parlamento Europeo e del Consiglio del 05/07/2006 e ss.mm. e ii.;
- il Reg. (CE) n. 1828/2006 della Commissione del 08/12/2006 e ss.mm. e ii.;
- il P.O. FESR 2007-2013 della Regione Puglia, come approvato dalla Commissione Europea con Decisione C(2007) 5726 del 20/11/2007 e successivamente modificato con Decisione C(2011) 9029 del 1/12/2011 e con Decisione C(2012) 9313 del 06/12/2012;
- le DGR n. 146 del 12/02/2008 (BURP n. 31 del 26/08/08), n. 2941 del 29/12/2011 (B.U.R.P. n. 7 del 16 gennaio 2012) e n. 28 del 29/01/2013 (B.U.R.P. n. 32 del 27/01/2013) con la quale la Giunta Regionale ha preso atto di dette decisioni comunitarie;

PREMESSO CHE:
- il Comitato di Sorveglianza nella seduta del 22/02/2008, ha approvato i criteri di selezione per le Linee di Intervento del P.O. FESR 2007-2013, previsti dall'art. 65 del Regolamento (CE) n. 1083/2006;
- con DGR n. 165 del 17/02/2009, si è preso atto dei Criteri di selezione delle operazioni definite in sede di Comitato di Sorveglianza e sono stati approvati le Direttive concernenti le procedure di gestione del P.O. FESR 2007-2013 e lo schema di Disciplinare per le Opere Pubbliche, regolante i rapporti tra la Regione Puglia e il Beneficiario finale;
- la Giunta Regionale, con la DGR n. 750 del 07/05/2009, ha approvato il Programma Pluriennale dell'Asse VI del P.O. FESR 2007-2013, successivamente modificato con le DGR n. 657 del 05/04/2011, n. 2574 del 22/11/2011, n. 1577 del 31/07/2012 e *n.* 377 del 07/03/2013;
- con DD n. 44 19/03/2010 il Servizio Programmazione e Politiche Fondi Strutturali, Autorità di Gestione del P.O. FESR 2007-2013, ha approvato il "Manuale delle procedure dell'AdG (versione 0)" e il "Manuale dei Controlli di primo livello (versione 0)" e i rispettivi Allegati, successivamente modificati con Determinazione del Servizio Attuazione del Programma *n.* 42 del 03/05/2012 e n. 50 del 13/01/2013 del Servizio Attuazione del Programma;
- con Deliberazione n. 917 del 26/05/2009 la Giunta Regionale ha approvato le procedure per la definizione del Programma Stralcio di Interventi di Area Vasta, fissando tra l'altro sia la dotazione delle risorse allocate su ciascuna delle Linee di Intervento del P.O. FESR 2007-2013 che concorrono alla predisposizione del Programma, sia la ripartizione di tali risorse per ciascuna delle dieci Aree Vaste, risorse ammontanti complessivamente a euro 340.000.000,00;
- con Delibere di Giunta Regionale n. 2683, 2684,2685, 2686, 2687, 2688, 2689, 2690, 2691, 2692 del 28/12/2009 pubblicate sul BUR del 3.02.2010 e la D.G.R. n. 9 Determinazione dell'11/01/2010 di rettifica errori materiali, sono stati approvati i Programmi Stralcio di interventi di Area Vasta;
- in base a tali deliberazioni risultano inseriti nel Programma Stralcio, a valere sulla Linea di intervento 6.2, interventi per un ammontare pari a euro 18.000.000,00;
- con la suddetta DGR n. 2684 del 28/12/2009 è stato approvato il Programma Stralcio di interventi dell'Area Vasta *"Capitanata 2020"* con una dotazione finanziaria, a valere sulla Ldl 6.2, di € 4.689.082,00 e l'indicazione del cronogramma di attuazione;

- con Delibera di Giunta Regionale n. 1304 del 27/05/2010 si è deciso di modificare i punti c) ed e) delle Deliberazioni di Approvazione del Programma Stralcio di interventi di Area Vasta, stabilendo le nuove condizioni per l'attuazione;

ATTESO CHE:
- con Determinazione del Servizio Energia, Reti e Infrastrutture Materiali per lo Sviluppo n. 229 del 07/10/2010, che qui si intende integralmente riportata, è stata impegnata la somma di € 4.689.082,00 (impegno n. 6 del 18/10/2010) sul cap. 1156020, a copertura finanziaria dell'importo totale necessario per la realizzazione degli interventi ricompresi nella suddetta Area Vasta *"Capitanata 2020";*
- sulla stessa Area Vasta sono ricompresi gli interventi riportati nella seguente tabella, per i quali si sono determinate economie di gara, a valere sull'impegno n. 6 del 21/07/2009, in sede di rideterminazione del contributo concedibile, a seguito di espletamento della gara d'appalto:

AREA VASTA CAPITANATA 2020 DD N. 229 DEL 07/10/2010 - CODICE CIFRA: 159 (IMPEGNO N. 6 DEL 18/10/2010)					
N.	ENTE	PROV.	CODICE MIR	DD DI RIDETERMINAZIONE CONTRIBUTO	CONTRIBUTO (EURO)
1	COMUNE DI APRICENA	FG	FE6.200119	DD n. 91 del 02/08/2013 CIFRA: 159	805.298,47
2	CONSORZIO ASI DI FOGGIA	FG	FE6.200111	DD n. 157 del 20/12/201 CIFRA: 159	874.562,49
3	CONSORZIO ASI DI FOGGIA	FG	FE6.200112	DD n. 338 del 11/02/2014 CIFRA: 158	2.250.978,17
TOTALE IMPORTO CONTRIBUTI AMMESSI					3.930.839,13
IMPORTO IMPEGNATO					4.689.082,00
ECCEDENZA MATURATA					758.242,87

CONSIDERATO CHE:
- la pubblicazione dei Bandi di Gara degli interventi inseriti nel Programma Stralcio di Area Vasta è avvenuta dopo il 15/10/2010, per cui ai sensi della DGR n. 1304 del 27/05/2010, l'intera quota delle economie è rientrata nella disponibilità della gestione regionale per l'attuazione della relativa Linea di Intervento 6.2;
- con nota prot. n. 2231 del 25/09/2014 il CONSORZIO ASI DI FOGGIA ha presentato la richiesta di finanziamento di un ulteriore Progetto denominato "Lavori funzionali e di Completamento. Interventi in agglomerato industriale ASI San Severo (FG) per la realizzazione del primo anello funzionale della viabilità. Opere di urbanizzazione primaria" per un importo pari ad € 870.669,39;
- dalla documentazione prodotta i lavori previsti nel progetto in esame risultano essere complementari all'intervento con codice operazione FE6.200112, finanziato inizialmente per € 3.004.230,58; a seguito della rideterminazione del Quadro Economico dopo gara tale importo si è ridotto ad € 2.250.978,17;
- nella medesima comunicazione sopra riportata, il CONSORZIO ha indicato che ricorrerà, per l'affidamento dei lavori del Progetto di Completamento, alla procedura prevista dall'art. 57 del D.Lgs 163/06;
- con nota prot. n. A00_158 - 1194 del 10/02/2015 il Dirigente del Servizio Competitività dei sistemi produttivi, Responsabile della Linea di Intervento 6.2 ha accolto l'istanza del CONSORZIO ed, in applicazione della DGR n. 2684 del 28/12/2009, ha richiesto, tra l'altro, la documentazione per la successiva ammissione a finanziamento;

ACCERTATO CHE:
- con note prot. n. 235 del 26/01/2015 e 828 dell'27 marzo 2015 il CONSORZIO ASI DI FOGGIA, ha provveduto a consegnare, tra l'altro:
  - dichiarazione co-firmata dal RUP e dal rappresentante legale dell'ente, sotto la propria responsabilità civile, penale ed amministrativa, nella quale è stato attestato che, per la realizzazione delle opere riconosciute ammissibili in esito alla procedura in oggetto, non si è beneficiato di altri finanziamenti pubblici, né si è con-

corso per l'ottenimento di altri finanziamenti pubblici;
- dichiarazione firmata dal Rappresentante legale dell'Ente, in attuazione degli artt. 6 e 7, comma 2° del Reg. (CE) 1828/06, nella quale è stato accettato di essere inclusi nell'elenco dei beneficiari, ove sono pubblicate altresì le denominazioni delle operazioni e l'importo del finanziamento pubblico ad esso destinato;
- attestazione con cui si è dichiarato che «... *(omissis) i lavori in questione non sono riferibili a cessioni di beni e prestazioni di servizi fatte nell'esercizio di attività commerciali ma, costituiscono esclusivamente interventi infrastrutturali a carattere ed uso prevalentemente pubblico. Pertanto, per l'imposta sul valore aggiunto (IVA) riferibile a tutte le spese inerenti la realizzazione dell'intervento in oggetto, non è stata esercitata, né si eserciterà la detrazione d'imposta prevista dal DPR 633/1972. In virtù di questo si chiede la finanziabilità da parte della Regione Puglia.»*

- dall'istruttoria condotta dall'Ufficio Aree industriali e produttive risulta che il Progetto di Completamento in argomento è conforme ai requisiti di ammissibilità previsti nel Programma Pluriennale dell'Asse VI del PO FESR 2007-2013, così come riapprovato con D.G.R. n. 657 del 5 aprile 2011 e ai criteri di selezione approvati dal Comitato di Sorveglianza nella seduta del 22/02/2008 per le Linee di Intervento del P.O. FESR 20072013, previsti dall'art. 65 del Regolamento (CE) n. 1083/2006;
- sulla base della documentazione prodotta dal CONSORZIO ASI DI FOGGIA i lavori in oggetto rientrano nella casistica prevista dall'art. 57 comma 5 del D.Lgs 163/06;
- con Determinazione Dirigenziale n. 10 del 25/03/2015 il Resp. dell'Area Tecnica, a seguito dell'applicazione sui lavori a base d'appalto del ribasso d'asta del contratto principale, ha approvato il nuovo Quadro Economico complessivo del progetto di completamento da cui si evince una spesa per l'intervento in questione di € 602.256,73;
- tale importo è comprensivo di IVA proprio perché, a seguito di quanto prodotto dal CONSORZIO, l'imposta costituisce voce di spesa ammissibile ex art. 14 delle Direttive concernenti le procedure di gestione del P.O. FESR Puglia 2007 - 2013 approvate con DGR 651 del 09/03/2010;
- le economie appurate, pari ad € 758.242,87 consentono di finanziare l'importo necessario per la realizzazione delle opere previste in progetto. L'importo dello stesso, per la presenza di un lieve errore scaturente dagli arrotondamenti delle voci di spesa, viene rettificato d'Ufficio in € 602.256,72;

VERIFICATO CHE:
- come prescritto dalla L. n. 136 del 13.08.2010 "Piano straordinario contro le mafie" - Tracciabilità flussi finanziari, e dalla Determinazione dell'Autorità sulla Vigilanza dei Contratti Pubblici n. 4 del 07.07.2011, da parte del Beneficiario è stato acquisito il Codice Unico di Progetto (CUP): 176D14000150008;

RAVVISATA LA NECESSITA' di procedere all'ammissione del Progetto denominato "Lavori funzionali e di Completamento. Interventi in agglomerato industriale ASI San Severo (FG) per la realizzazione del primo anello funzionale della viabilità. Opere di urbanizzazione primaria" con codice MIR FE6.200153, presentato dal CONSORZIO ASI DI FOGGIA (FG) e localizzato nell'Agglomerato ASI/FG di SAN SEVERO (FG) per l'importo di € 602.256,72 e a stabilire, a favore del medesimo Ente, un finanziamento concedibile a valere sulle risorse del P.O. FESR 2007-2013 per pari importo, sulla base dell'istruttoria espletata dal Funzionario Istruttore, dott. Francesco G. MANGHISI, dal Responsabile dell'Azione 6.2.1 geom. Giovanni GUARINO e dal Dirigente dell'Ufficio Infrastrutture Aree Industriali e Produttive, dott.ssa Anna Lisa CAMPOSEO.

VERIFICA AI SENSI DEL D.Lgs. 196/03
Garanzia della riservatezza

La pubblicazione dell'atto all'albo, salve le garanzie previste dalla Legge 241/90 in tema di accesso ai documenti amministrativi, avviene nel rispetto della tutela alla riservatezza dei cittadini, secondo quanto disposto dal D.Lgs 196/03 in materia di protezione dei dati personali, nonché dal vigente regolamento regionale n. 5/2006 per il trattamento dei dati sensibili e giudiziari.

Ai fini della pubblicità legale, l'atto destinato alla pubblicazione è redatto in modo da evitare la diffu-

sione di dati personali identificativi non necessari ovvero il riferimento a dati sensibili; qualora tali dati fossero indispensabili per l'adozione dell'atto, essi sono trasferiti in documenti separati, esplicitamente richiamati.

- individuare il CONSORZIO ASI DI FOGGIA, con Partita IVA 00205740715 e Sede Legale in Via Monsignor Farina n. 62 - 71100 - Foggia (FG), beneficiario di un contributo pari a € 602.256,72 a fronte di un intervento ritenuto ammissibile di pari importo;
- Qualificazione della spesa ai fini del P.S.I.: codice n. 310 "Spese correlate a Programmi Comunitari. PO FESR 2007-2013 - SPESA CONTO CAPITALE";
- di imputare la somma di € 602.256,72 nel seguente modo:
  Bilancio vincolato
  Esercizio finanziario 2015
  Residuo Passivo 2010
  U.P.B. Spesa: 2.09.09
  Capitolo di spesa: 1156020
- CUP: I76D14000150008;
- precisare che il presente atto trova copertura sull'impegno di € 4.689.082,00 (Euro Quattromilioniseicentottantanovemilaottantadue/00) assunto con Atto Dirigenziale n. 229 del 07/10/2010 - Codice CIFRA: 159 - (impegno n. 6 del 18/10/2010)
- Causale: Ammissione a finanziamento e determinazione provvisoria del contributo
- L'erogazione dei contributi avverrà con atti successivi, secondo le modalità previste dall'art. 6 delle Direttive concernenti le Procedure di gestione del P.O. FESR 2007-2013 come approvate con DGR 651 del 09/03/2010

Visto di Attestazione disponibilità finanziaria

Il Dirigente dell'Ufficio
Dott.ssa Anna Lisa Camposeo

Il Dirigente del Servizio
Dott. Pasquale Orlando

DETERMINA

- di approvare quanto riportato nelle premesse;

- di ammettere a finanziamento il Progetto denominato "Lavori funzionali e di Completamento. Interventi in agglomerato industriale ASI San Severo (FG) per la realizzazione del primo anello funzionale della viabilità. Opere di urbanizzazione primaria" - codice MIR FE6.200153, localizzato nell'agglomerato industriale di SAN SEVERO (FG) per l'importo di € 602.256,72;

- quantificare provvisoriamente l'importo del contributo a valere sul Fondo FESR 2007-2013 da destinare a favore del CONSORZIO ASI DI FOGGIA, con Partita IVA 00205740715 e Sede Legale in Via Monsignor Farina n. 62 - 71100 - Foggia (Fg), in € 602.256,72, precisando che lo stesso trova copertura sull'impegno assunto con Determinazione n. 229 del 07/10/2010 (impegno n. 6 del 18/10/2010);

- di dare atto che:
  - gli effetti giuridici del presente atto decorrono dal perfezionamento della stipula del Disciplinare per le Opere Pubbliche, redatto sulla base dello schema generale allegato al manuale delle procedure dell'AdG e regolante i rapporti tra la Regione Puglia e il Beneficiario finale, secondo le modalità e le condizioni previste dalle Direttive concernenti le procedure di gestione del P.O. FESR Puglia 2007-2013;
  - l'erogazione del finanziamento e le modalità di rendicontazione delle spese sostenute saranno regolate nel Disciplinare;

- Il provvedimento viene redatto in forma integrale e "con omissis", con parti oscurate non necessarie ai fini di pubblicità legale, nel rispetto della tutela alla riservatezza dei cittadini, secondo quanto disposto dal Dlgs 196/03 in materia di protezione dei dati personali e ss. mm. e ii.

- di trasmettere il provvedimento in copia conforme all'originale alla Segreteria della Giunta Regionale;

- di pubblicare il provvedimento sul Bollettino Ufficiale della Regione Puglia (BURP) ai sensi dell'art. 42 della L.R. n. 28/01 e ss.mm.ii e sui portali www.regione.puglia.it e www.sistema.puglia.it;

- di comunicare al CONSORZIO ASI DI FOGGIA che il provvedimento sarà consultabile sul portale

www.sistema.puglia.it ad avvenuto controllo contabile da parte del Servizio Bilancio e Ragioneria;

- di dichiarare il presente atto, redatto in unico esemplare, immediatamente esecutivo.

Il Dirigente del Servizio
Dott. Pasquale Orlando

DETERMINAZIONE DEL DIRIGENTE SERVIZIO CULTURA E SPETTACOLO 13 aprile 2015, n. 60

Fondo per lo sviluppo e coesione (FSC) 2007-2013. Accordo di Programma Quadro rafforzato "Beni ed Attività Culturali". Avviso Pubblico"Digitalizzazione delle sale cinematografiche" 2014. Approvazione graduatoria provvisoria. Errata Corrige.

Il giorno 13/04/2015, in Bari, nella sede del Servizio Cultura e Spettacolo

**IL DIRIGENTE AD INTERIM
DEL SERVIZIO CULTURA E SPETTACOLO**

Visti:
- Il D.Lgs n. 165/2001 e successive modificazioni;
- gli artt. n. 4, 5 e 6 della legge regionale n. 7/97 e s.m.i.;
- La deliberazione della Giunta Regionale n. 3261/1998;
- gli artt. n. 15 e 16 del d.p.g.r. n.161 del 22/02/2008;
- il d.p.g.r. n. 885 del 19/09/2011 di rettifica al d.p.g.r. n. 675/11;
- l'art. 18 del d.lgs n. 196/03 "Codice in materia di protezione dei dati personali" in merito ai Principi applicabili ai trattamenti effettuati dai soggetti pubblici;
- la delibera Cipe n. 92 del 3 agosto 2012;
- le deliberazioni di G.R. n. 2787 del 14/12/2012, n. 1606 del 3/9/2013, n. 1808 del 01/10/2013;
- le deliberazioni di G.R. n. 2165 del 19/11/2013, n. 2248 del 0/11/2013, n. 652 del 08/4/2014 e n. 2253 del 28/10/14;
- la deliberazione di G.R. n. 1458 del 15/07/2014 e la deliberazione di rettifica n. 1644 del 29/07/2014;
- Il Regolamento Regionale n. 15 del 01/08/2014;
- la deliberazione n. 459 del 17/03/2015;

Premesso che:
- con l'Accordo di Programma Quadro rafforzato "Beni ed Attività Culturali", ratificato con deliberazione di Giunta Regionale n. 2165 del 19/11/2013, all'allegato 1 - Settore Attività Culturali, sono stati individuati gli interventi immediatamente cantierabili di sviluppo e modernizzazione della filiera dello spettacolo, dell'audiovisivo e delle arti contemporanee, che danno seguito e completano le azioni e gli interventi avviati a valere sull'Asse IV - Linea 4.3 - sviluppo di attività culturali e dello spettacolo, del P.O. FESR Puglia 2007-2013;
- per il Settore attività culturali, come stabilito dalla DGR n. 1458 del 15/07/14 e n. 1644 del 29/07/14, la dotazione passa da 20 Meuro a € 17.872.078,49, secondo lo schema riportato nelle citate deliberazioni;
- gli interventi previsti nell'APQ e riportati nelle deliberazioni n. 1458/14 e n. 1644/14, risultano coerenti nelle finalità con il P.O. FESR Puglia 2007/2013 e il PPA (Programma Pluriennale di Attuazione) 2007/2013 dell'Asse IV - Linea 4.3 "Sviluppo di attività culturali e dello spettacolo";
- il Responsabile Unico dell'Attuazione dell'Accordo di Programma Quadro (RUA) è individuato nel dirigente del Servizio Cultura e Spettacolo, giusto DGR n. 2787/12 e n. 1606/2013;
- con deliberazione n. 1808 del 17/10/2013, di rettifica della DGR n. 1606/2013, il Dirigente del Servizio Cultura e Spettacolo è stato autorizzato ad operare sul capitolo di spesa n. 1147080 per la parte relativa agli interventi di competenza;
- con DGR n. 2253 del 28/10/2014 la Giunta regionale ha approvato lo schema di disciplinare, coerente con le Direttive di attuazione dello stesso P.O. FESR 2007/2013, da sottoscrivere con i soggetti beneficiari e affidatari degli interventi di cui all'Allegato 1 - Settore Attività Culturali della D.G.R. n. 2165/2013.

Considerato che:
- nell'ambito della Linea 4.3 del PPA dell'Asse IV del

PO FESR Puglia 2007/2013, tra gli interventi a titolarità regionale, è compresa l'Attività Lett. A - "Poli di eccellenza nella filiera dell'audiovisivo", la quale ha previsto la realizzazione di interventi di potenziamento del sistema regionale della produzione cinematografica, multimediale e audiovisiva attraverso l'adeguamento e l'implementazione delle attrezzature e delle dotazioni tecnologiche e digitali delle imprese di piccole dimensioni che operano nel campo del cinema e dell'audiovisivo, limitatamente ad interventi di innovazione tecnologica.

- Tra le schede intervento inserite nell'allegato 1 alla DGR n. 2165/2013 di ratifica dell'APQ rafforzato Beni ed Attività Culturali è previsto l'intervento "Digitalizzazione sale cinematografiche" con una dotazione finanziaria pari a € 500.000,00;
- L'intervento "Digitalizzazione delle sale cinematografiche" prevede, in continuità con le azioni realizzate nell'ambito del PO FESR Puglia 2007/2013 - Asse IV - Linea 4.3 - Azione 4.3.1, l'attivazione di procedure di evidenza pubblica in regime di aiuti, nel rispetto del D.Lgs. n. 163/2006.
- Con determinazione dirigenziale n. 366 del 21/11/2014 si è provveduto ad approvare l'Avviso pubblico "Digitalizzazione delle sale cinematografiche 2014 (pubblicato sul BURP n. 170 del 11/12/2014) e, contestualmente, ad impegnare la somma di € 500.000,00;
- Con determinazione dirigenziale n. 519 del 19/12/2014 si è provveduto a prorogare al 30/01/2015 la scadenza per la ricezione delle domande di finanziamento, inizialmente prevista al 09/01/2015.
- In data 10/02/2015 si è provveduto a pubblicare, sul sito istituzionale della Regione Puglia, l'elenco delle domande pervenute ai sensi dell'Avviso.
- con determinazione dirigenziale n. 8 del 11/02/2015 il dirigente del Servizio Cultura e Spettacolo ha provveduto a nominare i componenti della commissione per l'istruttoria e la valutazione delle domande pervenute;
- che la Commissione, espletata l'istruttoria e la valutazione di merito delle proposte progettuali pervenute al Servizio Cultura e Spettacolo, ha concluso i lavori redigendo n. 5 verbali, agli atti del Servizio medesimo, le cui risultanze si intendono approvare con il presente provvedimento.

Tenuto conto che:

- A seguito della pubblicazione della determinazione dirigenziale n. 57 del 01/04/2015 sul BURP n. 49 del 09/04/2015 si è preso atto che, per mero errore materiale, è stata inviata in pubblicazione sul sito istituzionale della Regione Puglia e sul BURP una versione dell'Allegato A che riportava al n. 3, in corrispondenza del soggetto denominato Cinema Armenise, la dicitura AMMISSIBILE invece della dicitura approvata ufficialmente con la D.D. n. 57/2015 NON AMMISSIBILE.
- La determinazione n. 57 del 01/04/2015, ai sensi dell'art. 8 punto 15 dell'Avviso, stabiliva che entro 20 giorni dalla data di pubblicazione della graduatoria sul BURP le imprese interessate possono presentare osservazioni e motivate opposizioni, al Responsabile Unico di Attuazione (RUA) a mezzo posta certificata all'indirizzo fsc.cultura-spettacolo@pec.rupar.puglia.it;
- La stessa determinazione n. 57/2015 stabiliva, inoltre che, entro quaranta giorni dalla data di pubblicazione della graduatoria provvisoria, sulla base delle osservazioni/opposizioni pervenute e delle verifiche delle dichiarazioni sostitutive di certificazione o di atto di notorietà effettuate presso altre amministrazioni, il Responsabile Unico di Attuazione avrebbe provveduto alla pubblicazione della graduatoria definitiva sul BURP, inviando comunicazione ai soggetti assegnatari, come stabilito dall'art.8 punto 17 dell'Avviso;

Tanto premesso

Con il presente provvedimento si intende procedere a pubblicare sul sito istituzionale della Regione Puglia e sul BURP la versione corretta dell'Allegato A, così come approvato con la determinazione dirigenziale n. 57 dell'01/04/2015, il quale riporta al n. 3, in corrispondenza del soggetto denominato Cinema Armenise, la dicitura NON AMMISSIBILE e la relativa motivazione, invece della dicitura riportata in pubblicazione.

Oltre all'Allegato A, si intende allegare al presente atto, per farne parte integrante e sostanziale, anche l'Allegato B, così come approvato con la determinazione dirigenziale n. 57/2015.

Si intende stabilire, inoltre, quale nuovo termine da cui far decorrere i giorni fissati con D.D. n. 57/2015 per la presentazione delle osservazioni e motivate opposizioni al RUA e, di conseguenza, per

la pubblicazione della graduatoria definitiva sul BURP, la data di pubblicazione del presente atto sul BURP.

VERIFICA AI SENSI DEL DLGs 196/03
Garanzie alla riservatezza

La pubblicazione dell'atto all'Albo, salve le garanzie previste dalla legge 241/90 in tema di accesso ai documenti amministrativi, avviene nel rispetto della tutela alla riservatezza dei cittadini, secondo quanto disposto dal Dlgs 196/03 in materia di protezione dei dati personali, nonché dal vigente regolamento regionale n.5/2006 per il trattamento dei dati sensibili e giudiziari.

Ai fini della pubblicità legale, l'atto destinato alla pubblicazione è redatto in modo da evitare la diffusione di dati personali identificativi non necessari ovvero il riferimento a dati sensibili; qualora tali dati fossero indispensabili per l'adozione dell'atto, essi sono trasferiti in documenti separati, esplicitamente richiamati.

ADEMPIMENTI CONTABILI DI CUI ALLA L.R. N.28/01 e s.m.i..

Si dichiara che il presente provvedimento non comporta alcun mutamento qualitativo e quantitativo di entrata o di spesa a carico del bilancio regionale, tanto meno a carico di altri enti per i cui debiti i creditori potrebbero rivalersi sulla Regione e che è escluso ogni ulteriore onere aggiuntivo rispetto a quelli già autorizzati a valere sullo stanziamento previsto dal bilancio regionale.

Il Dirigente ad interim del Servizio
Il Responsabile di Attuazione dell'APQ
Dott. Francesco Palumbo

Per tutto quanto espresso in narrativa e che qui si intende integralmente riportato:

DETERMINA

- **di pubblicare** sul sito istituzionale della Regione Puglia e sul BURP il presente atto con, in allegato, la versione autentica dell'Allegato A e dell'Allegato B, così come approvati con la determinazione dirigenziale n. 57 del 01/04/2015;

- **di dare atto** che ai sensi dell'art. 8 punto 15 dell'Avviso, le imprese interessate, entro e non oltre 20 giorni dalla data di pubblicazione del presente atto sul BURP possono presentare osservazioni e motivate opposizioni, adeguatamente documentate, al Responsabile Unico di Attuazione (RUA) a mezzo posta certificata all'indirizzo fsc.cultura-spettacolo@pec.rupar.puglia.it;

- **di dare atto** che entro quaranta giorni dalla data di pubblicazione del presente atto sul BURP, sulla base delle osservazioni/opposizioni pervenute e delle verifiche delle dichiarazioni sostitutive di certificazione o di atto di notorietà effettuate presso altre amministrazioni, il Responsabile Unico di Attuazione provvederà alla pubblicazione della graduatoria definitiva sul BURP, inviando comunicazione ai soggetti assegnatari, come stabilito dall'art.8 punto 17 dell'Avviso;
- **di dare mandato** ai competenti uffici di porre in essere tutti gli adempimenti consequenziali riferiti all'adozione del presente provvedimento.

Il presente provvedimento, composto da n°7 facciate, è adottato in singolo originale:

1. è immediatamente esecutivo;
2. sarà notificato al Dirigente del Servizio Attuazione del Programma della Regione Puglia, Responsabile Unico delle Parti (RUPA);
3. sarà pubblicato sul BURP, nella pagina "Avviso pubblico digitalizzazione delle sale cinematografiche" e nella sezione trasparenza del sito della Regione Puglia www.regione.puglia.it;
4. sarà trasmesso, in copia conforme all'originale, al Segretariato Generale della Giunta Regionale, all'Assessore al Mediterraneo, Cultura e Turismo e all'Autorità di Gestione del P.O. Fesr 2007/2013;

Il Dirigente ad interim del Servizio
Il Responsabile di Attuazione dell'APQ
dott. Francesco Palumbo

ALLEGATO A

AVVISO PUBBLICO
DIGITALIZZAZIONE DELLE SALE CINEMATOGRAFICHE 2014

ISTRUTTORIA DI AMMISSIBILITA'

N. ORDINE	SOGGETTO	ESITO	CAUSALE ESCLUSIONE
1	Angelo Acquaviva	AMMISSIBILE	
2	Cinema 80 di G. Paolillo Sas	AMMISSIBILE	
3	Cinema Armenise	NON AMMISSIBILE	Art. 3 comma f): Destinatario di un provvedimento di revoca di agevolazioni pubbliche
4	Cinema Aurora	AMMISSIBILE	
5	Cinema Palladino di Palladino Nicola	AMMISSIBILE	
6	Cinema Paris	NON AMMISSIBILE	Art. 3 comma 2 lett. a: Iscrizione presso CCIAA con Codice ATECO non compatibile con l'attività di esercizio cinematografico
7	Cinema Riuniti di Cicolella F. P. & C. Snc	AMMISSIBILE	
8	Cinema Teatro Cicolella di Cicolella Francesco Paolo	AMMISSIBILE	
9	C. G. Pia Società Torinese di S. Giuseppe	NON AMMISSIBILE	Art. 7 comma 4: Mancanza della dicitura richiesta all'art. 7 comma 1 sul plico contenente la domanda di ammissione
10	Cinema Teatro Moderno di Spinelli Giuseppe	AMMISSIBILE	
11	Dimensione Cinema srl	AMMISSIBILE	
12	Dionysia Film srl	AMMISSIBILE	
13	Fantarca's Movie srl	NON AMMISSIBILE	Art. 7 comma 8: Mancata presentazione dell'All. L
14	Giuseppe Cicolella Gestione Cinema Srl	AMMISSIBILE	
15	Giuseppe Grande	AMMISSIBILE	
16	Immobiliare Cinema di Giulio Dilonardo & C. Sas	AMMISSIBILE	
17	Italia Cineteatro Srl	AMMISSIBILE	
18	Ma.Sa.Fra.Gi Srl	AMMISSIBILE	
19	Mediacom Movie Srl	NON AMMISSIBILE	Art. 3 comma 2 lett. a: codice ATECO non definito nel registro CCIAA in quanto impresa risultante "Non Attiva" sia da Visura di evasione del 25/11/2014 presentata dal soggetto in istanza sia da visura storica trasmessa il 04/03/2015 dalla CCIAA di Bari
20	Montefusco Piero	AMMISSIBILE	
21	Multisala Vignola	AMMISSIBILE	
22	Nuovo Cinema Paradiso di Becci Vito Antonio	AMMISSIBILE	
23	Orfeo srl	AMMISSIBILE	
24	Politeama Italia Srl	AMMISSIBILE	
25	Pro Loco Castro	NON AMMISSIBILE	Art. 7 comma 8: Mancata presentazione dell'ultima dichiarazione dei redditi di impresa regolarmente presentata Art. 8 comma 3: Manca indicazione di possesso CPI, data di rilascio e Comando VVFF procedente su All. B
26	Pupa Srl	AMMISSIBILE	
27	Salerno Cinema Srl	AMMISSIBILE	
28	Se. Ci. Soc. Coop. Arl	AMMISSIBILE	
29	Settima Arte Srl	AMMISSIBILE	
30	Società Coop. Fantarca Arl	AMMISSIBILE	

ALLEGATO B

AVVISO PUBBLICO DIGITALIZZAZIONE DELLE SALE CINEMATOGRAFICHE 2014

DOMANDE AMMESSE A FINANZIAMENTO

N.ORD	TIPOLOGIA	IMPRESA	CINEMA	SALA	SEDE	PROV.	PT VAL	PT PR	TOT PT	SPESE AMMISSIBILI	N. SCHERMI	CONTRIBUTO
11	A	Dimensione Cinema srlu	Cinema Vittoria	Vittoria	Cassano delle Murge	Ba	65	30	**95**	59.480,00	1	**35.688,00**
7	A	Cinema Riuniti di Cicolella F. P. & C. snc	Cinema Roma	Roma	Cerignola	Fg	55	25	**80**	60.000,00	1	**36.000,00**
21	A	Cinema Teatro e Arena Vignola di Vignola Savino	Multisala Vignola	Sala 1	Polignano a Mare	Ba	55	25	**80**	60.000,00	4	**30.000,00**
24	A	Politeama Italia srl	Politeama Italia	Sala B	Bisceglie	Bt	65	10	**75**	59.978,00	2	**29.989,00**
4	A	Ditta individuale Cinema Aurora di Errico Giuseppe	Cinema Autora	Aurora	Botrugno	Le	55	20	**75**	57.070,00	1	**34.242,00**
5	A	Cinema Palladino di Palladino Nicola	Cinema Palladino	Sala 2	San Giovanni Rotondo	Fg	45	30	**75**	59.360,00	2	**29.680,00**
20	A	Montefusco Piero	Cinema So.C.R.A.Te.	So.C.R.A.Te.	Castellana Grotte	Ba	55	15	**70**	59.990,00	1	**35.994,00**
16	A	Immobiliare Cinema di Giulio Dilonardo & C. sas	Cinema Teatro Nuovo	Teatro Nuovo	Martina Franca	Ta	55	15	**70**	60.000,00	1	**36.000,00**
29	A	Settima Arte srl	Multisala Roma	Sala 2	Andria	Bt	50	20	**70**	52.900,50	3	**26.450,25**
8	A	Ditta individuale Cicolella Francesco Paolo	Supercinemateatro Cicolella	Cicolella	Ortanova	Fg	45	25	**70**	60.000,00	1	**36.000,00**
17	A	Italia Cineteatro srl	Cinemateatro Italia	Italia	Francavilla Fontana	Br	45	20	**65**	52.600,00	1	**31.560,00**
1	A	Acquaviva Angelo	Cinema Auditorium Comunale di Locorotondo	Cinema Auditorium Comunale	Locorotondo	Ba	35	30	**65**	49.950,00	1	**29.970,00**
10	A	Cinema Teatro Moderno di Spinelli Giuseppe	Cinema Moderno	Moderno	Maglie	Le	35	20	**55**	60.000,00	1	**36.000,00**
27	A	Salerno Cinema srl	Multisala Vittoria	Sala Fellini	Sava	Ta	30	25	**55**	55.150,55	2	**27.575,28**
12	A	Dionysia Film srl	Cinema Arena Airicicoltteri	Airicicoltteri	Bari	Ba	40	10	**50**	59.900,00	1	**35.940,00**

DOMANDE AMMESSE E NON FINANZIATE

N.ORD	TIPOLOGIA	IMPRESA	CINEMA	SALA	SEDE	PROV.	PT VAL	PT PR	TOT PT	
14	A	Giuseppe Cicolella Gestione Cinema srl	Cinema Cicolella	Cicolella	Foggia	Fg	35	10	**45**	
23	A	Orfeo srl	Cinema Orfeo	Orfeo	Taranto	Ta	35	10	**45**	
30	A	Coop. Soc. Fantarca arl	Cinema Exviri	Sala 1	Noicattaro	Ba	35	10	**45**	
18	A	Ma.Sa.Fra.G. srl	Cinema Sidion	Sala 2	Gravina in Puglia	Ba	25	20	**45**	
22	A	Nuovo Cinema Paradiso di Becci Vito Antonio	Nuovo Cinema Paradiso	Sala 2	Erchie	Br	20	25	**45**	
26	A	Pupa srl	Cinema Daniela	Daniela	Taranto	Ta	35	10	**45**	
15	A	Giuseppe Grande	Multisala Grande	Sala A	Altamura	Ba	25	5	**30**	
2	B	Cinema 80 di G. Paolillo Sas	Multisala Paolillo	Manfredi	Barletta	Bt	NV	NV	**NV**	Non valutata ai sensi dell'art. 8 comma 12
28	C	SE.CI. Soc. Coop. Arl	Multisala Pianeta Cinema	Sala 4	Nardò	Le	NV	NV	**NV**	Non valutata ai sensi dell'art. 8 comma 13

DETERMINAZIONE DEL DIRIGENTE SERVIZIO ECOLOGIA 20 marzo 2015, n. 102

L. 241/1990 e smi, D.Lgs. 152/2006 e smi, L.R. 11/2001 e smi. Procedura di Valutazione di Impatto Ambientale - "Ampliamento per approfondimento ed estensione areale dell'attività estrattiva: Minervino Murge, Fg. 11 p.lla 30, 62, 64, 65, 67, con la p.lla 70 già interessata da coltivazione autorizzata con decreto 29/DIR/11" Proponente: Cementeria Costantinopoli S.r.l. - s.s. 93 Km. 76 85022 Barile (PZ) Basilicata.

L'anno 2015 addì 20 del mese di Marzo in Modugno, nella sede del Servizio Ecologia,

IL DIRIGENTE DEL SERVIZIO ECOLOGIA

VISTA la L.R. 4 febbraio 1997 n.7 "*Norme in materia di organizzazione della Amministrazione Regionale*" ed in particolare gli artt. 4 e 5.

VISTA la D.G.R. 28 luglio 1998 n. 3261, avente ad oggetto "*Separazione delle attività di direzione politica da quelle di gestione amministrativa. Direttiva alle strutture regionali*".

VISTI gli artt. 14 e 16 del D.Lgs.30 marzo 2001, n. 165 "*Norme generali sull'ordinamento del lavoro alle dipendenze delle amministrazioni pubbliche*".

VISTO l'art.32 della L. 18 giugno 2009 n.69 "*Disposizioni per lo sviluppo economico, la semplificazione, la competitività nonché in materia di processo civile*".

VISTO l'art.18 del D.Lgs. 30 giugno 2003, n. 196 "*Codice in materia di protezione dei dati personali*".

VISTA il D.P.G.R. Puglia 22 febbraio 2008, n. 161 con cui è stato adottato l'atto di alta Organizzazione della Presidenza e della Giunta della Regione Puglia che ha provveduto a ridefinire le strutture amministrative susseguenti al processo riorganizzativo "Gaia", - Aree di Coordinamento - Servizi - Uffici;

VISTA la D.G.R. 26 aprile 2011 n.767 di organizzazione dei servizi di Presidenza e della Giunta Regionale.

VISTA la D.G.R. 2572/2010 del 23/11/2010 con cui è stato conferito l'incarico di dirigente ad interim del Servizio Ecologia all'Ing. Antonello Antonicelli;

VISTA la Determinazione n.25 del 21/11/2014 del Direttore dell'Area Organizzazione e Riforma dell'Amministrazione di conferimento dell'incarico di dirigente ad interim dell'Ufficio VIA - VIncA all'Ing. Antonello Antonicelli;

AI SENSI degli artt. 10 e 26 del. D.Lgs. 3 aprile 2006 n.152 "*Norme in materia ambientale*" e s.m.i. e degli artt. 5bis, 13 e 14 della L.R. 12 aprile 2001 n.11 "*Norme sulla valutazione dell'impatto ambientale*" e s.m.i., sulla scorta dell'istruttoria tecnica condotta, ai sensi del R.R. 17 maggio 2011 n.10, dal Comitato Regionale di V.I.A, di tutti i pareri espressi dagli Enti a vario titolo coinvolti nel procedimento, dell'istruttoria amministrativo - istituzionale resa dall'Ufficio VIA e VIncA, degli esiti delle Conferenze dei Servizi svolte

ADOTTA IL SEGUENTE PROVVEDIMENTO

VISTI:
- la L. 7 agosto 1990 n.241 "*Nuove norme in materia di procedimento amministrativo e di diritto di accesso ai documenti amministrativi*" e s.m.i.;
- il D.Lgs. 3 aprile 2006 n.152 "*Norme in materia ambientale*" e s.m.i.;
- il D.Lgs. 22 gennaio 2004, n. 42 "*Codice dei beni culturali e del paesaggio*";
- il D.Lgs. 30 maggio 2008, n. 117 "*Attuazione della direttiva 2006/21/CE relativa alla gestione dei rifiuti delle industrie estrattive e che modifica la direttiva 2004/35/CE*" e s.m.i.;
- il D.Lgs. 13 agosto 2010 n.155 "*Attuazione della direttiva 2008/50/CE relativa alla qualita' dell'aria ambiente e per un'aria piu' pulita in Europa";*
- il D.M. 24.4.2008, denominato "*Decreto Interministeriale Tariffe*";
- D.C.R. 20 ottobre 2009 n.230 "*Piano di Tutela delle Acque*"
- la L.R. 20 agosto 2012 n.24 "*Rafforzamento delle pubbliche funzioni nell'organizzazione e nel governo dei Servizi pubblici locali*";

- l'art. 23 della L.R. 03 luglio 2012 n. 18 recante "*Assestamento e prima variazione al bilancio di previsione per l'esercizio finanziario 2012*";
- la L.R. 14 giugno 2007 n.17 "*Disposizioni in campo ambientale, anche in relazione al decentramento delle funzioni amministrative in materia ambientale*" e s.m.i.;
- la L.R. Puglia 12 aprile 2001 n.11 "*Norme sulla valutazione dell'impatto ambientale*" e s.m.i.;
- la L.R. Puglia 22 gennaio 1999 n.7 "*Disciplina delle emissioni odorifere delle aziende. Emissioni derivanti da sansifici. Emissioni nelle aree a elevato rischio di crisi ambientale*";
- L.R.19 dicembre 1983 n.24 "*Tutela ed uso delle risorse idriche e risanamento delle acque in Puglia";*
- la L.R. n. 20 del 7 ottobre 2009, "*Norme per la pianificazione paesaggistica*";
- la L.R. n.37 del 22 maggio 1985 e smi "*Norme per la disciplina dell'attività delle cave*";
- il R.R. Puglia 12 dicembre 2011 n.26 *Disciplina degli scarichi di acque reflue domestiche o assimilate alle domestiche di insediamenti di consistenza inferiore ai 2.000 A.E., ad esclusione degli scarichi già regolamentati dal S.I.I. [D.Lgs.n.152/2006, art.100 - comma 3]";*
- il R.R. 9 dicembre 2013 n.26 *"Disciplina delle acque meteoriche di dilavamento e di prima pioggia" (attuazione dell'art.113 del D. Lgs. n. 152/06 e ss.mm. ed ii.)";*
- il R.R. n. 3 del 08 aprile 2008 "*Regolamento di organizzazione e di funzionamento dello sportello unico regionale per le attività estrattive*";
- la D.G.R. 16 maggio 2011 n. 1099 con la quale è stato approvato il Regolamento Regionale n.10/2011;
- la Delibera di G.R. n. 1388 del 19 settembre 2006: "*Decreto legislativo 18 febbraio 2005, n. 59. Attuazione integrale della direttiva 96/61/CE relativa alla prevenzione e riduzione integrate dell'inquinamento. Individuazione della "Autorità Competente - Attivazione delle procedure tecnico-amministrative connesse*";
- D.G.R. n. 1748 del 15 dicembre 2000, con cui è stato approvato definitivamente il Piano Urbanistico Territoriale Tematico per il Paesaggio (P.U.T.T./P.)
- D.G.R. n. 1435 del 2 agosto 2013 con cui è stato adottato il nuovo piano paesaggistico (PPTR);

Tenuto conto che:

- con istanza del 23.02.2007, la Società Cementeria Costantinopoli S.r.L. ha richiesto la compatibilità ambientale per il progetto di ampliamento della cava, da intendersi così come definito all'art. 1 del R.R. 8 aprile 2008 n.3, sita in Minervino Murge (BAT) ed identificata al catasto terreni come di seguito specificato:
  - Fg. 11 p.lla 70, cava esistente autorizzata con Decreto 29/DIR/11, interessata da ampliamento per approfondimento;
  - Fg.11 p.lle 30, 62, 64, 65, 67, nuovi terreni oggetto dell'ampliamento per espansione areale della cava esistente.
- con D.D. del Servizio Urbanistica n. 85 del 24 giugno 2009, stante - in particolare - l'interferenza dell'area di ampliamento della cava con le perimetrazioni ATD del Puttp "zona a gestione sociale *Bassa Murgia*" e "Zona di ripopolamento e cattura *Il Capitolo*", veniva rilasciata autorizzazione paesaggistica con prescrizioni "***limitatamente alla sola coltivazione per approfondimento****dell'ambito d'intervento già interessato dall'attività estrattiva, ovvero limitatamente all'areale già trasformato* ***dall'attività di cava esistente***".
- la Società, avendo ottenuto autorizzazione paesaggistica per il solo approfondimento, e quindi non potendo eseguire l'ampliamento areale della cava, con nota depositata in data 02.02.2011 richiedeva la sospensione del procedimento di compatibilità ambientale avviato nel 2007;
- a seguito dall'approvazione del piano faunistico venatorio provinciale 2009 - 2014 nonché del PUG di Minervino Murge, che hanno modificato la caratterizzazione vincolistica dell'area, la Società ha richiesto, in data 29.10.2012, il riesame dell'autorizzazione paesaggistica rilasciata con D.D. 85/2009, e successivamente, in data 21.11.2012, con nota acquisita al prot. del Servizio Ecologia n.9871 del 28.11.2012, il prosieguo del procedimento di compatibilità ambientale;
- con nota prot. del Servizio Ecologia n. 3088 del 26.03.2013 e successive note n. 6987 del 16.07.2013, n. 9503 del 09.10.2013 e 5017 del 27.05.2013, veniva formalizzato agli Enti portatori di interesse il riavvio/proseguimento del procedimento di compatibilità ambientale di cui all'istanza del 2007, e veniva richiesto altresì l'espressione del parere di competenza aggiornato.

Viste le scansioni procedimentali ed i contribuiti istruttori svolti per il procedimento di che trattasi, di seguito sintetizzati:

- nota prot. n. 37198 del 25.06.2013 di ARPA, con cui è stato espresso parere sfavorevole alla istanza di ampliamento della cava di calcare in atti;
- nota prot. AOO_036_20280 del 30.09.2013 del Servizio Foreste della Regione Puglia in cui è affermato che i terreni interessati ai lavori di ampliamento della cava in oggetto non risultano soggetti al vincolo per scopi idrogeologici e pertanto non necessitano di nulla osta forestale;
- nota prot. n. 11634 del 03.10.2013 della Soprintendenza dei Beni archeologi della Puglia con cui è stata evidenziata l'assenza di elaborati relativi alla carta del rischio archeologico, nonché di atti documentali e cartografici volti ad attestare l'adeguamento alle norme di salvaguardia del PPTR. Con successiva nota del Servizio Ecologia veniva invitata la società a fornire detta documentazione.
- nota prot. n. 12843 del 03.10.2013 dell'Autorità di Bacino Puglia con cui è stata ribadita la validità del parere già rilasciato con nota prot. n. 7491 del 28.07.2008. In detto parere veniva espresso parere di compatibilità dell'istanza di ampliamento per la cava in oggetto subordinando lo stesso alle azioni e condizioni illustrate nel medesimo parere.
- nota acquisita al prot. del Servizio Ecologia n. AOO_089_4748 del 16.05.2014, con cui la società ha trasmesso documentazione integrativa.
- nota acquisita al prot. del Servizio Ecologia n. 67 del 03.01.2014, con cui la società ha trasmesso la documentazione integrativa richieste dal MiBAC - SABP per le Provincie di Bari, BAT e Foggia con propria nota n.11634/2013.
- nota prot. n. 3913 del 17.04.2014 con cui la Direzione Regionale BAP, sulla scorta del parere endoprocedimentale trasmesso con nota prot. n. 3641 del 09.04.2014 dalla SPBAP BA - BAT - FG, condividendone le conclusioni, ha "*ritenuto di esprimersi negativamente rispetto alla proposta progettuale*" di che trattasi.
- nota acquisita al prot. del Servizio Ecologia n. 4748 del 16.05.2014, con cui la Società ha inviato documentazione integrativa a seguito della partecipazione alla seduta del Comitato reg.le di VIA del 01.04.2014;
- l'Atto Dirigenziale n.94 del 15 maggio 2014 con cui il Servizio Urbanistica ha rilasciato autorizzazione paesaggistica con prescrizioni per l'ampliamento areale della cava, ridimensionato in termini di superficie a tutela del reticolo fluviale: "*l'ampliamento della superficie areale della cava dovrà escludere parte della particella 64 ed in minima parte la particella 67 del Fg.11. In particolare l'ampliamento dovrà interessare le particelle 30, e parte della particelle 67 e 64 così come delimitate dalla congiungente i punti A e B, con coordinate UTM WGS 84 A: 589.231,9 - 4.555.269 e B: 589.340 - 4.555.286, indicata con il tratteggio nell'immagine di seguito riportata*."
- nota prot. n. 52093-14 del 11.09.2014, con cui il Settore Ambiente, Rifiuti, Contenzioso della Provincia di BAT, ha comunicato che "*al fine di poter esprimere parere definitivo in merito all'intervento proposto, il proponente - qualora ritenga di adeguarsi alle prescrizioni degli Enti coinvolti nel procedimento de quo - depositi documentazione tecnico - progettuale aggiornata, unitamente allo Studio previsionale di impatto acustico e sulla qualità dell'aria relativo all'area in ampliamento*".
- nota prot. del Servizio Ecologia n. AOO_089_8601 del 02.10.2014 con cui è stato trasmesso il parere espresso in data 01.10.2014 dal Comitato di VIA Reg.le, prot. del Servizio Ecologia n. AOO_089_8601 del 02.10.2014. In detto parere veniva evidenziata la necessità che il proponente producesse la documentazione progettuale rimodulata in maniera conforme a quanto indicato nella D.D. n.94 del 15/05/2014 del Servizio urbanistica e nelle note dell'Autorità di Bacino n. 7481 del 28/07/2008 e n.12843 del 03/10/2013;
- nota acquisita al prot. del Servizio Ecologia n.AOO_089_9797 del 27.10.2014, con cui la società ha trasmesso la documentazione progettuale rimodulata, cui vengono riferite le determinazioni del procedimento;
- nota prot. AOO_036_303 del 08.01.2015, con cui il Servizio Foreste - Sezione Provinciale di Bari del Servizio foreste, ha ribadito quanto espresso con nota n. 20280 del 30.09.2013 ed ha comunicato che "*in considerazione del soprassuolo presente in particolare sulle particelle n. 64-30 e 67 del Fg.11 valgono le norme di cui all'art.3 del R.R.10/2009 e dell'art.74 delle Prescrizioni di Massima e di Polizia Forestale vigente in Provincia* …

……". Con la medesima nota, altresì, veniva specificato che non essendo pervenuta alcuna documentazione utile all'espressione del parere sulla possibilità o meno di autorizzare il taglio delle piante d'interesse forestale presenti, l'Ufficio al momento non era nelle possibilità di rilasciare il parere o l'autorizzazione prevista dall'art.3 del R.R. n.10/2009;

- nota prot. n. 1330 del 13.01.2015, con cui ARPA ha confermato il parere sfavorevole alla istanza di ampliamento della cava di calcare in atti;
- sopralluogo eseguito dal Comitato VIA Reg.le in data 19 gennaio 2015;
- giudizio favorevole di compatibilità ambientale con prescrizioni espresso, nella seduta del 20.01.2015, dal Comitato di VIA Reg.le, prot. del Servizio Ecologia n. AOO_089_699 del 21.01.2015;
- nota prot. n. AOO_089_791 del 22.01.2015 con cui il Servizio Ecologia ha trasmesso il parere del Comitato Reg.le VIA unitamente al parere ARPA prot. n. 2433 del 19.01.2015, invitando la società ad ottemperare alle richieste ivi contenute;
- nota acquisita al prot. del Servizio Ecologia n. AOO_089_1248 del 29.01.2015, con cui la società ha trasmesso documentazione integrativa, parte integrante degli elaborati progettuali cui vengono riferite le determinazioni del procedimento;
- nota prot. n. AOO_036_3352 del 10.02.2015 con cui il Servizio Foreste - Sezione Provincia di Bari del Servizio Foreste, ha ribadito il parere espresso con nota prot.n.20280 del 30.09.2014, sottolineando che senza le integrazioni richieste e previste dall'art.3 del R.R. n.10/2009 il parere relativo all'autorizzazione al taglio delle piante d'interesse forestale rimaneva negativo;
- nota prot. n. 7754-15 del 13.02.2015 del Settore Ambiente, Rifiuti, Contenzioso della Provincia di BAT, in cui veniva ribadito quanto già rilevato con la nota prot. n. 52093 del 11.09.2014;
- integrazioni trasmesse a mezzo pec del 19.02.2015, con cui la società ha trasmesso ulteriore documentazione integrativa, parte integrante degli elaborati progettuali cui vengono riferite le determinazioni del procedimento;
- nota prot. n. 2678 del 24.02.2015 della SBAP di BA, BAT e FG in cui è espresso parere favorevole condizionato all'intervento in oggetto;
- nota prot. n. 11765-156 del 03.03.2015, con cui ARPA Puglia - Dipartimento provinciale di BAT ha trasmesso "parere favorevole alla Valutazione di Impatto Ambientale dell'opera in esame.."
- nota prot. n. 10768-15 del 04.03.2015, con cui la Provincia di BAT ha trasmesso il proprio contributo istruttorio, rappresentando che il comitato Tecnico Provinciale ha ritenuto superate le criticità precedentemente evidenziate;

Acquisiti i pareri definitivi espressi nel corso del procedimento, e di seguito sintetizzati:

- **MiBAC - SBAP Ba e Fg**, prot. n. 10023 del 15.10.2007, in cui è fatto presente che l'attività estrattiva **non è assoggetta alle disposizioni di tutela ai sensi della parte II del d.Lgs. 42/2004**;
- **Regione Puglia - Ufficio Usi Civici**, prot. n. 756/UC del 16.11.2007, in cui è comunicato "***che le terre non risultano gravate da uso civico***";
- **MiBAC - SBA Ta**, prot. n. 732 del 21.01.2008, in cui è comunicato che **la zona nella quale ricade la cava di cui trattasi non è sottoposta a dichiarazione di interesse ai sensi del D.Lgs. 42/2004**;
- **Provincia di Bari - Servizio Protezione Civile Caccia e Pesca**, prot. n. 2735.12.8 del 15.12.2009, n.226.12.08 del 27.01.2009, n.837.12.8 del 07.04.2009, in cui è fatto presente e ribadito che, "per quanto concerne le competenze di questo servizio in merito alla L. 157/92 e L.R. 27/98, ***non sussistono elementi ostativi all'ampliamento..";***
- **Comune di Minervino Murge** - Settore Urbanistica e Ambiente, prot. n. 10029 del 05.09.2013, con cui è dichiarato **che da un punto di vista urbanistico non si rilevano motivi ostativi all'ampliamento della cava, fatta salva l'esclusione dal progetto dell'area interessata dal corso d'acqua**, segnalato nel corpo del parere, ed ogni altra limitazione che l'Autorità compente in materia vorrà prescrivere...;
- **Regione Puglia - Servizio Foreste**, prot. n. 2959 del 21.01.2008 e prot. n. AOO_036_20280 del 30.09.2013, con cui è comunicato che "***i terreni interessati ai lavori di ampliamento della cava in oggetto NON risultano soggetti al vincolo per scopi idrogeologici ai sensi dell'art.1 del R.D.L. n. 3267/23, per cui non necessitano di nulla-osta forestale..."***
- **Autorità di Bacino Puglia**, nota prot. n. 7491 del 28.07.2008 e n. 12843 del 03.10.2013, con cui è

espresso **parere di compatibilità dell'istanza di ampliamento per la cava in oggetto subordinando lo stesso alle azioni e condizioni illustrate nel medesimo parere;**

- **Servizio Urbanistica della Regione Puglia, atto dirigenziale n. 94 del 15.05.2014, con cui è stata rilasciata la autorizzazione paesaggistica** e ridefinito e delimitato il perimetro autorizzato di espansione areale della cava;
- **Comitato di VIA Reg.le, prot. del Servizio Ecologia n. AOO_089_699 del 21.01.2015,** con cui è stato espresso **giudizio favorevole di compatibilità ambientale con prescrizioni**;
- **ARPA - Dipartimento provinciale di BAT, prot. n. 11765-156 del 03.03.2015**, con cui ARPA Puglia - Dipartimento provinciale di BAT ha espresso **parere favorevole alla Valutazione di Impatto Ambientale** dell'opera in esame condizionato;
- **MiBAC - SBAP di BA, BAT e FG**, **prot. n. 2678 del 24.02.2015**, con cui è espresso **parere favorevole condizionato;**
- **Provincia di BAT, nota prot. n. 11765-156 del 04.03.2015,** con il quale **è stato espresso il superamento delle criticità** precedentemente evidenziate.

Preso atto:

- dei lavori svolti nella Conferenza dei Servizi svoltasi in data 23/02/2015, il cui verbale è stato trasmesso con nota prot. del Servizio Ecologia n. AOO_089_2913 del 26.02.2014 alla società proponente ed a tutti gli Enti ed Amministrazioni a vario titolo coinvolti nel procedimento di che trattasi. In detta sede la società ha dichiarato, con riferimento al parere emesso dal Servizio Foreste della Regione Puglia prot. n. 2959 del 21.01.2008 e prot. n. AOO_036_20280 del 30.09.2013, che sui terreni interessati dall'ampliamento dell'attività di cava non sono presenti alberature;
- degli esiti della Conferenza dei Servizi decisoria svoltasi in data 04/03/2015, durante la quale è stato espresso parere favorevole alla compatibilità ambientale dell'intervento e il cui verbale è stato trasmesso con nota prot. del Servizio Ecologia n. AOO_089_3157 del 05.03.2015 alla società proponente ed a tutti gli Enti ed Amministrazioni a vario titolo coinvolti nel procedimento di che trattasi.

Considerato che:

- la società ha riformulato il progetto, adeguandolo alle prescrizioni ed indicazioni ricevute dagli Enti ed alle Amministrazioni coinvolte a vario titolo nel procedimento ed in particolare secondo quanto autorizzato con Atto Dirigenziale n.94 del 15 maggio 2014 del Servizio Urbanistica e tenuto conto delle prescrizioni impartite dall'Autorità di Bacino con nota prot. n. 7491 del 28.07.2008 e n. 12843 del 03.10.2013;
- i pareri definitivi ed i contributi istruttori ad ultimo espressi dagli Enti coinvolti nel procedimento sono relativi al progetto rimodulato ed adeguato alle prescrizioni ed indicazioni ricevute;

RITENUTO che, sulla base di tutto quanto esposto in narrativa, sussistano le condizioni per provvedere ai sensi dell'art. 26 del D.Lgs. 152/2006 e ss.mm.ii. e dell'art. 13 della L.R. n. 11/2001 e smi, all'adozione del presente provvedimento di valutazione di impatto ambientale.

Verifica ai sensi del D.Lgs. 196/2003 e s.m.i.
Garanzia della riservatezza

La pubblicazione dell'atto all'albo, salve le garanzie previste dalla L. 241/90 e s.m.i. in tema di accesso ai documenti amministrativi, avviene nel rispetto della tutela della riservatezza dei cittadini, tenuto conto di quanto disposto dal D.Lgs. 196/2003 in materia di protezione dei dati personali, nonché dal vigente Regolamento Regionale n. 5/2006 per il trattamento dei dati sensibili e giudiziari.

Ai fini della pubblicazione legale, l'atto destinato alla pubblicazione è redatto in modo da evitare la diffusione di dati personali identificativi non necessari, ovvero il riferimento a dati sensibili. Qualora tali dati fossero indispensabili per l'adozione dell'atto, essi sono trasferiti in documenti separati esplicitamente richiamati.

Non ricorrono gli obblighi di cui agli artt. 26 e 27 del D.Lgs 14 marzo 2013 n. 33

Copertura finanziaria ai sensi della L.R. 28/2001 e s.m.i.

Il presente provvedimento non comporta implicazioni di natura finanziaria sia di entrata che di spesa e dallo stesso non deriva alcun onere a carico del bilancio regionale.

Tutto ciò premesso,

IL DIRIGENTE DEL SERVIZIO ECOLOGIA DELLA REGIONE PUGLIA

DETERMINA

- che le considerazioni, prescrizioni, dichiarazioni esposte in narrativa, si intendono tutte integralmente riportate e trascritte e parte integrante del presente provvedimento;

- **di esprimere**, sulla scorta del parere del comitato Reg.le VIA, dei lavori delle Conferenze dei servizi ed in particolare degli esiti della CdS del 23.02.2015 e della CdS decisoria del 04.03.2015 e di tutti i pareri e dei contributi resi dai vari soggetti intervenuti nel corso del procedimento**, giudizio favorevole di compatibilità ambientale,** per l'ampliamento dell'attività estrattiva, gestita dalla società Cementeria Costantinopoli S.r.l.**,** sui terreni catastalmente individuati al Fg.11 p.lla 30, 62, 64, 65, 67 e p.lla 70 del Comune di **Minervino Murge**, a condizione che vengano ottemperate tutte le prescrizioni e gli adempimenti riportati in narrativa e nei seguenti allegati che costituiscono parte integrante del presente provvedimento:
  - Allegato 1: Verbale della Conferenza dei Servizi decisoria del 04/03/2015, prot. n. AOO_089_3157 del 05.03.2015 e relativi allegati;

- **di precisare** che l'ampliamento oggetto del presente provvedimento è quello definito nel progetto rimodulato, così come rappresentato negli elaborati tecnici ad ultimo aggiornati/integrati, aventi data gennaio 2015 sul frontespizio.

- che il presente provvedimento:
  - è condizionato alla legittimità dei provvedimenti e degli atti amministrativi connessi e presupposti, di competenza di altri enti pubblici a ciò preposti;
  - fa salve le ulteriori prescrizioni, integrazioni o modificazioni relative ai successivi livelli di progettazione introdotte dagli Enti competenti al rilascio di pareri e/o autorizzazioni per norma previsti, anche successivamente all'adozione del presente provvedimento, purché con lo stesso dichiarate compatibili dall'ente deputato al rilascio del titolo abilitativo finale;
  - fa salve le ulteriori prescrizioni relative alla fase di esercizio introdotte dagli Enti competenti al rilascio di atti autorizzativi, comunque denominati, per norma previsti, anche successivamente all'adozione del presente provvedimento, purché con lo stesso dichiarate compatibili dall'ente deputato al rilascio del titolo autorizzativo;
  - fa salve, e quindi non comprese, le ulteriori autorizzazioni, intese, concessioni, licenze, pareri, nulla osta e assensi in tema di patrimonio culturale eventualmente da rilasciare da parte del Ministero dei Beni e delle Attività Culturali e del Turismo e della Regione;
  - fa salve le previsioni di cui agli articoli 96 e 97 del D.Lgs. 163/2006 e smi;

- **che sia data espressamente e puntualmente evidenza** alle Autorità competenti e agli Enti coinvolti nel procedimento del rispetto di tutte le prescrizioni, condizioni e precisazioni richiamate nel presente provvedimento ed espresse dai soggetti intervenuti, come nelle previsioni di cui agli artt. 54 e 55 del DPR 207/2010, nella verifica di compatibilità (art. 52 c. 1 lett. d) del DPR 207/2010;

- **di stabilire** che prima dell'inizio dei lavori, sia approvato il Piano di monitoraggio ambientale, con riferimento alle indicazioni contenute nel contributo istruttorio di ARPA - Dipartimento provinciale di BAT, prot. n. 11765-156 del 03.03.2015, e della Provincia di BAT, nota prot. n. 11765-156 del 04.03.2015;

- **di stabilire** che prima dell'inizio dei lavori, la società assicuri il pieno rispetto di tutte le prescrizioni formulate dai vari soggetti intervenuti nel procedimento, la cui ottemperanza dovrà essere garantita dagli Enti ciascuno per le prescrizioni formulate, dandone comunicazione all'Autorità Mineraria;

- **di stabilire** che la società Cementeria Costantinopoli, nella realizzazione e nell'esercizio dell'attività dovrà assicurare il pieno rispetto di tutte le pre-

scrizioni/condizioni/raccomandazioni formulate dai vari soggetti intervenuti nel procedimento e richiamate in narrativa, la cui ottemperanza dovrà essere garantita dagli Enti ciascuno per le prescrizioni formulate, nonché per quanto previsto dalla vigente normativa;

- **di stabilire** che il presente provvedimento, ai sensi dell'art. 26 co.6 del D.Lgs. 152/2006 e smi, stante le caratteristiche dell'attività in oggetto, ha validità 20 anni.

- **di notificare** il presente provvedimento a cura del Servizio Ecologia a:
  - **Cementeria Costantinopoli S.r.l.-** s.s. 93 Km. 76 85022 Barile (PZ) Basilicata.

- **di trasmettere** il presente provvedimento a cura del Servizio Ecologia a:
  - Provincia di Bat;
  - Comune di Minervino Murge;
  - Consorzio di Bonifica Terre D'Apulia;
  - ARPA Puglia - Dipartimento Provinciale Bat e Direzione;
  - Direzione regionale per i BAP;
  - Soprintendenza per i BAP e BA;
  - Autorità di Bacino Puglia;
  - Servizi Regionali:
    - Urbanistica;
    - Assetto del Territorio;
    - Controllo e Gestione del PRAE - Attività Estrattive;
    - Servizio Caccia e Pesca;
    - Servizio Foreste.

- **di trasmettere copia** conforme del presente provvedimento al Segretario della Giunta Regionale;

Il provvedimento viene redatto in forma integrale, nel rispetto della tutela alla riservatezza dei cittadini, secondo quanto disposto dal D.lgs. 196/03 in materia di protezione dei dati personali e ss. mm.ii..

Il presente provvedimento:

a) sarà trasmesso in copia conforme all'originale al Segretariato della Giunta Regionale;
b) sarà disponibile nel sito ufficiale della Regione Puglia: www.regione.puglia.it;
c) sarà trasmesso in copia all'Assessore alla Qualità dell'Ambiente;
d) sarà pubblicato sul BURP.

Ai sensi dell'art. 3 comma 4 della L. n. 241/90 e smi, avverso il presente provvedimento potrà essere presentato ricorso giurisdizionale al Tribunale Amministrativo Regionale entro 60 giorni (sessanta) dalla data di notifica dello stesso, ovvero ricorso straordinario al Presidente della Repubblica entro 120 (centoventi) giorni.

Il presente schema di determinazione è conforme alle risultanze istruttorie.

Funzionario
ing. L. Tornese

Il Dirigente del Servizio Ecologia
Ing. Antonello Antonicelli

DETERMINAZIONE DEL DIRIGENTE SERVIZIO ECOLOGIA 26 marzo 2015, n. 103

DLgs 152/06 e smi e LR 11/01 e smi. Procedura di Verifica di assoggettabilità a Valutazione di Impatto ambientale - Integrazione e normalizzazione dell'alimentazione idrica degli abitati di Maruggio, Torricella e relative marine. Proponente Acquedotto Pugliese SpA.

L'anno 2015 addì 26 del mese di Marzo in Modugno, nella sede del Servizio Ecologia, **il Dirigente del Servizio Ecologia** ha adottato il seguente provvedimento.

Premesso che

Con nota prot. 64141 del 29/05/2012 acquisita al prot. AOO_089_5094 del 26/06/2012, Acquedotto Pugliese SpA (AQP) ha presentato istanza per l'avvio della procedura di verifica di assoggettabilità a VIA del progetto Integrazione e normalizzazione dell'alimentazione idrica degli abitati di Maruggio, Torricella e relative marine. Detta istanza veniva definitivamente perfezionata con nota port 142032 del 22/11/2012 ed acquisita al prot AOO_089_10061 del 04/12/2012.

Gli adempimenti per la consultazione del pubblico interessato di cui all art 20 del Dlgs 152/06 (prima di essere modificato dalla legge n. 116 del 2014) sono stati espletati attraverso la pubblicazione all'albo pretorio dei comuni di Torricella, Maruggio, Sava, Francavilla Fontana e San Marzano di San Giuseppe e BURP n. 148 del 11/10/2012), i tempi utili alle osservazioni sono decorsi e non sono pervenute osservazioni in merito. Nelle fasi successive e per tutta la durata del procedimento gli adempimenti riferiti alla consultazione dle pubblico sono stati garantiti ai sensi dell' art 20 c. 2 del DLgs 152/06 comma così sostituito dall'art. 15, comma 1, legge n. 116 del 2014 ovvero attraverso la pubblicazione sul sito web della Regione Puglia

Con nota prot. AOO_089_6152 del 30/07/2013, l'Ufficio VIA del Servizio Ecologia della Regione Puglia, chiedeva al proponente di completare l'istanza presentata e contestualmente chiedeva il parere agli Enti competenti in materia ambientale

Con nota prot. AOO_089_8438 del 10/09/2013, l'Ufficio VIA del Servizio Ecologia della Regione Puglia trasmetteva la richiesta di integrazioni progettuali formulata dal comitato VIA regionale nella seduta del 03/09/2013

L' Autorità di Bacino della Puglia con propria nota prot 8920 del 17/07/2012 ha reso il proprio parere di compatibilità al PAI con prescrizioni

- il Corpo Forestale dello Stato con propria nota prot 6919 del 03/08/2012 ha rappresentato la esclusione di competenze dal procedimento
- AQP riscontrava la richiesta di integrazioni on nota prot. 20075 del 24/02/2014 acquisita al prot n. 2333 del 06/03/2014 AQP con cui trasmetteva la "Relazione Agronomica", " Relazione di utilizzazione di terre e rocce da scavo" ed il "Piano particellare di esproprio"
- durante l'espletamento del procedimento in oggetto è subentrata la LR 4/2014 a modifica della LR 11/01 e pertanto si è reso necessario l'allineamento amministrativo dello stesso procedimento al nuovo dettato normativo e pertanto il servizio Ecologia della Regione Puglia ha provveduto con nota prot AOO_089_1663 del 28/11/2014 a convocare specifica conferenza di servizi per il giorno 15/12/2014. Con la stessa nota veniva trasmesso Il parere espresso dal Comitato VIA regionale nella seduta del 25/11/2014 ed acquisito al prot AOO_089_11494 del 26/11/2014 con cui ha proposto, alla luce delle integrazioni fornite da AQP l'esclusione dalla procedura di VIA dell'intervento proposto alle prescrizioni riportate. Il verbale della succitata conferenza veniva trasmesso con nota prot. AOO_089_12709 del 17/12/2014.

In particolare la proposta di esclusione dalla procedura VIA formulata dal comitato VIA Regionale, è subordinata all'accettazione delle prescrizioni formulate, in particolare a quelle fornite dall'Autorità di Bacino della Puglia ed agli aspetti paesaggistici dell'interevento.

In riferimento alle prescrizioni fornite dall'autorità di Bacino con nota prot 8920 del 17/07/2012 e confermate con nota prot 2123 del 17/02/2015 acquisite al prot. AOO_089_2769 del 24/02/2015 e che quindi si ritengono definitivamente impartite ad AQP.

In riferimento agli aspetti paesaggistici, l'Ufficio Attuazione pianificazione paesaggistica del Servizio Assetto del Territorio con nota prot. AOO_145_14210 del 10/12/2014 acquisita al prot AOO_089_13004 del 19/12/2014 trasmetteva la DGR n 2050 del 07/11/2013 e la DGR n. 2522 del 23/12/2013 di rettifica della precedente aventi ad oggetto " Sava, San Marzano di San Giuseppe, Torricella, Maruggio (TA). Integrazione e normalizzazione idrica degli abitati di Maruggio, Torricella e rispettive marine. Attest.ne di Compatibilità Paesag.ca (art. 5.04 NTA del PUTT/P) in deroga alle prescrizioni di base (art.5.07NT. del PUTT/P) con effetto di Autoriz.ne Paesag.ca art. 146 del DLgs 42/04 Ditta: Acquedotto Pugliese"

La Provincia di Taranto con nota prot PTA/2014/66302/P del 18/11/2014 ha espresso il proprio parere endoprecedimentale di esclusione dalla VIA dell'interevento

La Provincia di Brindisi con nota prot. n. 72480 del 09/12/2014 acquisita al prot AOO_089_12980 del 19/12/2014ha confermato il proprio parere endoprecedimentale di esclusione dalla VIA dell'interevento reso con nota prot n 66002 del 11/09/2012

La conferenza di Servizi riunitasi il 15/12/2014 ha assegnato ulteriori sette giorni alle amministrazioni comunali al fine di poter esprimere pareri di competenza. Decorso detto termine non sono pervenuti ulteriori pareri,contributi ed osservazioni. La stessa conferenza si è espressa favorevolmente alla realizzazione dell'intervento proponendo l'esclusione

dello stesso dalla procedura di VIA alle condizioni e prescrizioni riportate nei pareri resi

VISTO il D.Lgs. 152/06 e smi con particolare riferimento alla Parte Seconda

VISTA la Legge Regionale 11/2001 e smi

VISTA la D.G.R. n. 1099 del 16.05.2011 con la quale è stato approvato il Regolamento Regionale n. 10 e pubblicato sul B.U.R.P. n. 79 del 20.05.2011

VISTA la Legge Regionale 18/2012

VISTA la DGR 1748 del 18 settembre 2013 con la quale la Giunta Regionale ha provveduto a disciplinare le modalità procedimentali volte alla realizzazione delle opere di cui alla Delibera CIPE 62/2011 e 87/2012.

VISTA la Legge Regionale 4 febbraio 1997, n. 7;

VISTA la DGR n. 3261 del 28/07/98 con la quale sono state emanate direttive per la separazione delle attività di direzione politica da quelle di gestione amministrativa;

VISTO il D.P.G.R. 22/02/2008, n. 161 con cui è stato adottato l'atto di alta Organizzazione della Presidenza e della Giunta della Regione Puglia che ha provveduto a ridefinire le strutture amministrative susseguenti al processo riorganizzativo "Gaia", - Aree di Coordinamento - Servizi - Uffici;

VISTO l'art. 32 della legge n. 69 del 18/06/2009 che prevede l'obbligo di sostituire la pubblicazione tradizionale all'Albo ufficiale con la pubblicazione di documenti digitali sui siti informatici;

VISTO l'art. 18 del D.Lgs. n. 196/2003 "Codice in materia di protezione dei dati personali" in merito ai principi applicabili ai trattamenti effettuati dai soggetti pubblici;

VISTI gli artt. 14 e 16 del D.Lgs. n. 165/2001;

PRESO ATTO

- dei pareri acquisiti nell'ambito del procedimento
- del parere reso dal Comitato Regionale per la VIA reso nella seduta del 25/11/2014 ed acquisito al prot AOO_089_11494 del 26/11/2014 con
- dei lavori svolti in sede Conferenza di Servizi e dei relativi esiti ovvero dell'espressione unanime della stessa, di esclusione dalla procedura di VIA alle prescrizioni e raccomandazioni riportate a verbale del 25/02/2015, nei pareri acquisiti dagli Enti intervenuti nonché a quelle riportate dal Comitato VIA regionale.

CONSIDERATO che, sulla base degli esiti della Conferenza di Servizi, la proposta progettuale consistente nel progetto Integrazione e normalizzazione dell'alimentazione idrica degli abitati di Maruggio, Torricella e relative marine è assentibile fermo restando il rispetto delle prescrizioni espresse nel corso del procedimento;

RITENUTO, per tutto quanto sopra considerato, escludere il progetto di che trattasi dalla Valutazione di Impatto Ambientale.

Verifica ai sensi del D.Lgs. 196/2003 e s.m.i.
Garanzia della riservatezza

La pubblicazione dell'atto all'albo, salve le garanzie previste dalla L. 241/90 e s.m.i. in tema di accesso ai documenti amministrativi, avviene nel rispetto della tutela della riservatezza dei cittadini, tenuto conto di quanto disposto dal D.Lgs. 196/2003 in materia di protezione dei dati personali, nonché dal vigente Regolamento Regionale n. 5/2006 per il trattamento dei dati sensibili e giudiziari.

Ai fini della pubblicazione legale, l'atto destinato alla pubblicazione è redatto in modo da evitare la diffusione di dati personali identificativi non necessari, ovvero il riferimento a dati sensibili. Qualora tali dati fossero indispensabili per l'adozione dell'atto, essi sono trasferiti in documenti separati esplicitamente richiamati.

Non ricorrono gli obblighi di cui agli artt. 26 e 27 del D.Lgs 14 marzo 2013 n. 33.

Copertura finanziaria ai sensi della L.R. 28/2001 e s.m.i.

Il presente provvedimento non comporta implicazioni di natura finanziaria sia di entrata che di spesa e dallo stesso non deriva alcun onere a carico del bilancio regionale.

Tutto ciò premesso,

IL DIRIGENTE DEL SERVIZIO ECOLOGIA

DETERMINA

- di dichiarare che le premesse, nonché tutto quanto espresso in narrativa, si intendono qui integralmente riportati, quali parti integranti del presente provvedimento;

- di obbligare il proponente a realizzare l'intervento in conformità agli elaborati progettuali e alla documentazione integrativa trasmessa e acquisita agli atti

- di esprimere, in conformità agli esiti della Conferenza di Servizi del 15/12/2014, il cui verbale è allegato al presente provvedimento per farne parte integrante e sostanziale ed al parere reso dal Comitato Regionale per la VIA nella seduta del 25 novembre 2014 anch' esso allegato al presente provvedimento per farne parte integrante e sostanziale, l'esclusione dalla procedura di valutazione di impatto ambientale per l'intervento "Integrazione e normalizzazione dell'alimentazione idrica degli abitati di Maruggio, Torricella e relative marine" per tutte le motivazioni ivi espresse e a condizione che si rispettino le prescrizioni ivi indicate intendendo sia le motivazioni sia le prescrizioni qui integralmente richiamate

- di obbligare il proponente a conformare il progetto alle prescrizioni di cui sopra. Le stesse prescrizioni sono vincolanti per i soggetti deputati al rilascio di intese, concessioni, autorizzazioni, licenze, pareri, nulla osta, assensi comunque denominati, necessari per la realizzazione del progetto in base alla vigente normativa;

- che sia data espressamente e puntualmente evidenza del rispetto di tutte le prescrizioni, condizioni e precisazioni richiamate nel presente provvedimento ed espresse dai soggetti intervenuti nonché dal Comitato Regionale per la VIA nella seduta del 25 novembre 2014 come nelle previsioni di cui agli artt. 54 e 55 del DPR 207/2010, nella verifica di compatibilità (art. 52 c. 1 lett. d) del DPR 207/2010

- di obbligare il proponente a comunicare la data di avvio dei lavori a tutti gli enti coinvolti nell'ambito della Conferenza di Servizi

- di precisare che il presente provvedimento:
  - non esonera il proponente dall'acquisizione di ogni altro parere e/o autorizzazione per norma previsti e non contemplati nell'ambito dei lavori di Conferenza di Servizi ivi comprese quelle di cui alla parte IV del D.Lgs. 152/06 e smi
  - ha carattere preventivo e si riferisce esclusivamente alle opere a farsi
  - è in ogni caso condizionato alla legittimità dei provvedimenti e degli atti amministrativi connessi e presupposti, di competenza di altri enti pubblici a ciò preposti;
  - fa salve le ulteriori prescrizioni, integrazioni o modificazioni relative ai successivi livelli di progettazione introdotte dagli Enti competenti al rilascio di pareri e/o autorizzazioni per norma previsti, anche successivamente all'adozione del presente provvedimento, purché con lo stesso dichiarate compatibili dall'ente deputato al rilascio del titolo abilitativo finale
  - fa salve le ulteriori prescrizioni relative alla fase di esercizio introdotte dagli Enti competenti al rilascio di atti autorizzativi, comunque denominati, per norma previsti, anche successivamente all'adozione del presente provvedimento, purché con lo stesso dichiarate compatibili dall'ente deputato al rilascio del titolo autorizzativo
  - fa salve le previsioni di cui agli articoli 96 e 97 del D.Lgs. 163/2006 e smi

- di stabilire che il presente provvedimento non sostituisce le altre autorizzazioni in campo ambientale in quanto non richieste dal proponente;

- di dichiarare l'immediata esecutività del presente provvedimento;

- di notificare il presente provvedimento al proponente, a cura del Servizio Ecologia;

- di trasmettere il presente provvedimento
  - alla Segreteria della Giunta Regionale, in copia conforme all'originale;

- all'Ufficio del Bollettino Ufficiale della Regione Puglia, per la sua pubblicazione integrale sul BURP;
- al Servizio Regionale "Comunicazione Istituzionale", ai fini della pubblicazione all'Albo Telematico Unico Regionale delle Determinazioni Dirigenziali, nell'apposita sezione del portale istituzionale www.regione.puglia.it;
- Provincia di Taranto, Provincia di Brindisi, Comune di Torricella, Comune di Maruggio, Comune di Sava, Comune di Francavilla Fontana, MBAC-Dir Puglia, SBAP LE, BR e TA, SBA Puglia, ARPA Puglia,Autorità di Bacino della Puglia, Autorità Idrica Pugliese, Corpo Forestale dello Stato - C.do Provinciale di Taranto ed ai servizi della Regione Puglia Urbanistica, Ass. del Territorio, Risorse Idriche, Lavori Pubblici, Difesa del suolo e rischio sismico, Foreste, Demanio e Patrimonio, Agricoltura, Caccia e Pesca

- di pubblicare, il presente provvedimento, redatto in unico originale e costituito da n. ___ facciate sul Portale Ambientale dell'Assessorato alla Qualità dell'Ambiente,
http://ecologia.regione.puglia.it.

Avverso la presente determinazione l'interessato, ai sensi dell'art. 3 comma 4 della L. 241/90 e ss.mm.ii., può proporre nei termini di legge dalla notifica dell'atto ricorso giurisdizionale amministrativo o, in alternativa, ricorso straordinario (ex D.P.R. 1199/1971);

Il Dirigente del Servizio
Ing. Antonello Antonicelli

DETERMINAZIONE DEL DIRIGENTE SERVIZIO ECOLOGIA 31 marzo 2015, n. 109

L. 241/1990 e smi, D.Lgs. 152/2006 e smi, L.R. 11/2001 e smi, L.R. 18/2012. Procedura di Verifica di assoggettabilità a Valutazione di Impatto Ambientale - "Centro pilota per la trasformazione e la depurazione del siero dell'industria casearia" Proponente: S.I.E.R.A. s.r.l., Servizi Integrati Ecologici Reflui Agroindustriali, Zona Industriale 70015 Noci (BA).

L'anno 2015addì 31 del mese diMarzo in Modugno, nella sede del Servizio Ecologia,

IL DIRIGENTEDEL SERVIZIO ECOLOGIA

VISTAla L.R. 4 febbraio 1997 n.7 "*Norme in materia di organizzazione della Amministrazione Regionale*" ed in particolare gli artt. 4 e 5.

VISTA la D.G.R. 28 luglio 1998 n. 3261, avente ad oggetto "*Separazione delle attività di direzione politica da quelle di gestione amministrativa. Direttiva alle strutture regionali*".

VISTI gli artt. 14 e 16 del D.Lgs.30 marzo 2001, n. 165 "*Norme generali sull'ordinamento del lavoro alle dipendenze delle amministrazioni pubbliche*".

VISTO l'art.32 della L. 18 giugno 2009 n.69 "*Disposizioni per lo sviluppo economico, la semplificazione, la competitività nonché in materia di processo civile*".

VISTO l'art.18 del D.Lgs. 30 giugno 2003, n. 196 "*Codice in materia di protezione dei dati personali*".

VISTA il D.P.G.R. Puglia 22 febbraio 2008, n. 161 con cui è stato adottato l'atto di alta Organizzazione della Presidenza e della Giunta della Regione Puglia che ha provveduto a ridefinire le strutture amministrative susseguenti al processo riorganizzativo "Gaia", - Aree di Coordinamento - Servizi - Uffici;

VISTA la D.G.R. 26 aprile 2011 n.767 diorganizzazione dei servizi di Presidenza e della Giunta Regionale.

VISTA la Determinazione n.25 del 21/11/2014 del Direttore dell'Area Organizzazione e Riforma dell'Amministrazione di conferimento dell'incarico di dirigente ad interim dell'Ufficio VIA - VIncAall'Ing. Antonello Antonicelli;

AI SENSI dell'art. 10 del. D.Lgs. 3 aprile 2006 n.152 "*Norme in materia ambientale*" e s.m.i. e degli artt. 5bis, 13 e 14 della L.R. 12 aprile 2001 n.11"*Norme sulla valutazione dell'impatto ambientale*" e s.m.i.,sulla scorta dell'istruttoria tecnica condotta, ai sensi del R.R. 17 maggio 2011 n.10, dal Comitato Regionale di V.I.A, di tutti i pareri espressi dagli Enti a vario titolo coinvolti nel procedimento, dell'istruttoria amministrativo - isti-

tuzionale resa dall'Ufficio VIA e VIncA, degli esiti delle Conferenze dei Servizi svolte

ADOTTA IL SEGUENTE PROVVEDIMENTO

VISTI:
- la L. 7 agosto 1990 n.241 "*Nuove norme in materia di procedimento amministrativo e di diritto di accesso ai documenti amministrativi*" e s.m.i.;
- ilD.Lgs. 3 aprile 2006 n.152 "*Norme in materia ambientale*" e s.m.i.;
- il D.M. 24.4.2008, denominato "*Decreto Interministeriale Tariffe*";
- il D.M. Ambiente 29/01/2007, che ha approvato le linee guida relative ad impianti esistenti per le attività rientranti nelle categorie IPPC 5: "*Impianti di trattamento meccanico biologico*";
- D.C.R. 20 ottobre 2009 n.230 "*Piano di Tutela delle Acque*"
- la L.R. 20 agosto 2012 n.24 "*Rafforzamento delle pubbliche funzioni nell'organizzazione e nel governo dei Servizi pubblici locali*";
- l'art. 23 della L.R. 03 luglio 2012 n. 18 recante "*Assestamento e prima variazione al bilancio di previsione per l'esercizio finanziario 2012*";
- la L.R. 14 giugno 2007 n.17 "*Disposizioni in campo ambientale, anche in relazione al decentramento delle funzioni amministrative in materia ambientale*" e s.m.i.;
- la L.R. Puglia 12 aprile 2001 n.11"*Norme sulla valutazione dell'impatto ambientale*" e s.m.i.;
- la L.R. Puglia 22 gennaio 1999 n.7 "*Disciplina delle emissioni odorifere delle aziende. Emissioni derivanti da sansifici. Emissioni nelle aree a elevato rischio di crisi ambientale*";
- L.R. 19 dicembre 1983 n.24 "*Tutela ed uso delle risorse idriche e risanamento delle acque in Puglia";*
- il R.R. Puglia 18 aprile 2012 n. 8 "*Norme e misure per il riutilizzo delle acque reflue depurate Dl.gs. n.152/2006, art. 99, comma 2. Legge Regione Puglia n. 27 del 21/2008, art.1, comma 1, lettera b);*
- il R.R. Puglia 12 dicembre 2011 n.26 *Disciplina degli scarichi di acque reflue domestiche o assimilate alle domestiche di insediamenti di consistenza inferiore ai 2.000 A.E., ad esclusione degli scarichi già regolamentati dal S.I.I.[D.Lgs.n.152/2006, art.100 - comma 3]";*
- il R.R. 9 dicembre 2013 n.26 *"Disciplina delle acque meteoriche di dilavamento e di prima pioggia" (attuazione dell'art.113 del Dl.gs. n. 152/06 e ss.mm. ed ii.)";*
- la D.G.R. 16 maggio 2011 n. 1099 con la quale è stato approvato il Regolamento Regionale n.10/2011;
- la Delibera di G.R. n. 1388 del 19 settembre 2006: "*Decreto legislativo 18 febbraio 2005, n. 59. Attuazione integrale della direttiva 96/61/CE relativa alla prevenzione e riduzione integrate dell'inquinamento. Individuazione della "Autorità Competente - Attivazione delle procedure tecnico-amministrative connesse*";
- i Reg. CE n.852/2004 (Regolamento sull'igiene dei prodotti alimentari), Reg. CE 853/2004 (Norme specifiche in materia di igiene per gli alimenti di origine animale), Reg. (CE) n. 1234/2007 del Consiglio del 22/10/2007 recante organizzazione comune dei mercati agricoli e disposizioni specifiche per taluni prodotti agricoli (regolamento unico OCM) (versione consolidata ad ultimo al Reg.1234/2010);

Tenuto conto che:
- in zona PIP del Comune di Gioia del Colle è stato realizzatoil "Centro Pilota per il Trattamento e la Valorizzazione e Trasformazione del siero dell'Industria Casearia", costituito dal centro di trasformazione e dall'annesso e connesso impianto di depurazione. Il centro è un'opera pubblica, finanziata e realizzata con fondi pubblici, finalizzata alla risoluzione di criticità ambientali connesse con le attività lattiero casearie condotte nell'area di Gioia del Colle (BA);
- il centro pilota è di proprietà del Comune di Gioia del Colle, ed è gestito dalla società SIERA SrL, vincitrice di gara d'appalto per la realizzazione, messa in esercizio e gestione dell'impianto;
- dalle risultanze istruttorie risulta che il centro è stato realizzato dal 30/04/2010 al 19/03/2013 e che il depuratore è caratterizzato da una capacità di trattamento pari a 1000t/g;
- ad oggi il depuratore del "Centro Pilota per il Trattamento e la Valorizzazione e Trasformazione del siero dell'Industria Casearia" tratta esclusivamente il refluo prodotto dall'annesso e connesso centro di trasformazione, per una portata massima di 400t/g, ad esso collettato senza soluzione di continuità, mediante tubazione interrata;

- da documentazione in atti si rileva che:
  - nel 2009 la società SIERA Srl depositava presso la Provincia di Bari - Servizio Ambiente -istanza per la verifica di assoggettabilità a VIA del progetto"*Impianto di depurazione per il trattamento dei reflui derivanti dal centro pilota per la trasformazione e depurazione del siero e dalle lavorazioni dei caseifici*", al fine dell'ottenimento del parere di compatibilità per il trattamento, presso l'impianto di depurazione a servizio del centro di trasformazione, anche dei reflui prodotti dalle lavorazioni dai caseifici presenti sul territorio e ivi conferiti mediante trasporto su ruota;
  - con Determina del Dirigente del Servizio Ambiente della Provincia di Bari n. 736 del18/12/2009 il progetto presentato da S.I.E.R.A. S.r.l., avente oggetto *"Impianto di depurazione per il trattamento dei reflui derivanti dal centro pilota per la trasformazione e depurazione del siero e dalle lavorazioni dei caseifici*", veniva escluso dal procedimento di valutazione di impatto ambientale. Tale determina veniva revocata con determina n.753 del 15.11.2010;
  - nel 2010 la società SIERA Srl depositava presso la Provincia di Bari l'istanza di VIA ed AIA per la "Realizzazione e gestione dei un impianto di depurazione per il trattamento dei reflui derivanti dal centro pilota per la trasformazione e depurazione del siero e dalle lavorazioni dei caseifici"; nel corso del procedimento venivano rilevate talune criticità che non consentivano la chiusura del procedimento;
- con nota prot. 201066 del 23.11.2012 la Provincia di Bari, a seguito delle nota prot. n. 9638 del 19.11.2012 della Regione Puglia in cui veniva confermata - ai sensi della L.R. 18/2012 - la competenza regionale sul procedimento VIA - AIA avviato dalla Ditta S.I.E.R.A. Srl, trasmetteva la documentazione al Servizio Ecologia della Regione Puglia, acquisita al prot. regionale n. 9997 del 30.11.2012, informando la società SIERA e gli Enti e le Amministrazioni dell'avvenuto passaggio di competenze;

Visto che:

con nota prot. n. AOO_089_478 del 22.01.2013 l'Ufficio VIA/VAS del Servizio Ecologia Regione Puglia richiedeva documentazione integrativa necessaria al prosieguo del procedimento, riscontrata dalla società con note acquisite al prot. n. AOO_09_1742 del 15.02.2013 e n.AOO_09_2912 del 30.06.2013;

con nota prot. del Servizio Ecologia n. 9829 del 21.10.2013 venivano richiesti alla società S.I.E.R.A. S.r.L. chiarimenti in merito agli atti amministrativi integranti il titolo abilitativo alla realizzazione delle opere nonché una descrizione aggiornata dello stato dei luoghi, essendo stata rilevata - mediante consultazione delle ortofotocarte disponibili presso l'Ufficio - una progressiva trasformazione delle aree interessate dal progetto;

con nota acquisita la prot. n. 640 del 21.01.2014 la società S.I.E.R.A. S.r.L riscontrava la nota n.9829 del 21.10.2013 del Servizio Ecologia della Regione Puglia e richiedeva la convocazione della CdS per la conclusione del procedimento amministrativo avviato;

con nota acquisita alprot. n. 1499 del 12.02.2014 la società S.I.E.R.A. S.r.L comunicava, allegando relativa documentazione, che:

- con D.G.C. n.236 del 20/12/2013, il Comune di Gioia del Colle aveva concesso la gestione dell'impianto di affinamento, stoccaggio e distribuzione dei reflui depurati nella zona PIP (in via sperimentale per un anno);
- con Deliberazione Commissariale n. 547 del 30/12/2013, il Consorzio di Bonifica Terre d'Apulia aveva approvato la Convezione sottoscritta con SIERA, n. 2680 di rep., per l'utilizzo della rete irrigua consortile per la consegna delle acque depurate, limitatamente al periodo della stagione irrigua, definita annualmente, da apposito provvedimento deliberativo delle acque depurate;
- che in data 27/01/2014 aveva inoltrato alla Provincia di Bari - Servizio Ambiente - richiesta di autorizzazione per il riutilizzo ai fini irrigui ed industriali ed opere di scarico alternativo delle acque depurate;
- di avere approntato integrazioni impiantistiche al proprio sistema di depurazione al fine di garantire il rispetto dei limiti qualitativi di cui al DM 185/2003;
- di aver comunicato in data 28/01/2014 al Comune di gioia del Colle di accumulare le acque trattate presso il Centro Pilota nel rispetto dei limiti qualitativi di cui al D.M. 185/2003 nella vasca concessa

in uso nella zona PIP, dotata di stazione di disinfezione UVA e stazione di pompaggio.

in data 03.04.2014, giusta convocazione prot. n. AOO_089_2532 del 12.03.2014 del Servizio Ecologia della Regione Puglia,si è svolta CdS per il procedimento avviato dalla società SIERA srl. In detta sede:

- è stato acquisito il parere di AdBprot. n. 3454 del 18.03.2014, in cui è fatto presente che l'area dell'impianto non è interessata da perimetrazioni PAI;
- è stato acquisito il parere della Soprintendenza per i Beni Architettonici e Paesaggistici per le provincie di Bari, BAT e FG, prot. n.4400 del 26.03.2014, già formulato in data 05.04.2013 con n. prot. 4871, in cui è prescritto che al fine del rispetto dell'integrità paesaggistico - visiva dell'area d'intervento, siano realizzate opportune barriere vegetali ai bordi dell'area di sedime dell'impianto, con particolare riferimento ai coni visuali prospicienti alla S.S. 100.
- è stata acquisito la nota prot. n.6382 del 27.03.2014 del Comando Provinciale dei Vigili del Fuoco di Bari, Ufficio Prevenzione Incendi.

Nella medesima sede è statochiarito che l'impianto, costituito dal centro lavorazione e trasformazione del siero di latte e l'annesso e connesso impianto di depurazione, era stato già realizzato ed risultava funzionante. E' stato evidenziato che l'impianto di depurazione, sebbene dimensionato per 1000mc/giorno, tratta solo i reflui prodotti e direttamente collettati, senza soluzione di continuità, dal centro di trattamento del siero, per un quantitativo massimo giornaliero pari a 400mc/giorno.

con nota del Servizio Ecologia prot. n. AOO_089_3558 del 09.04.2014 veniva trasmesso il verbale della CdS svolta il 03.04.2014 e contestualmente venivanorichiesti chiarimenti al RUP in merito al mancato espletamento della procedura di valutazione di impatto ambientale nell'ambito del procedimento di approvazione del progetto di cui all'art. 47 del DPR 554/99;

con nota della Comunità Montana Murgia Barese Sud Est prot. n. 115 del 16.04.2014, il RUP ha riscontrato la nota del Servizio Ecologia prot. n. 3558 del 09.04.2014;

con nota acquisita al prot. del Servizio Ecologia n. 3911 del 18.04.2014 la società S.I.E.R.A. S.r.L. ha trasmesso osservazioni e fornito chiarimenti con riferimento ai contenuti della nota del Servizio Ecologia prot. n. 3558/2014.

con propria nota del 20/05/2014,la società S.I.E.R.A. S.r.L.ha trasmesso il contratto di comodato d'uso della rete di distribuzione Acque Industriali zona PIP e Vasca di Accumulo e della Aree di Pertinenza n.1225 di Rep, sottoscritto con il Comune di Gioia del Colle in data 08/05/2014. Con detta nota la società ha richiesto alla Provincia di Bari quanto di seguito riportato:

- la conferma che la distribuzione dell'acqua industriale attraverso la relativa condotta, di proprietà del Comune di Gioia del Colle e concessa in uso, non necessiti di alcun provvedimento autorizzatorio;
- di esplicitare che l'impiego di trincee drenanti, laddove utilizzate come "troppo pieno" della vasca di accumulo di cui alla convenzione n. 1225 del 08/052014, non necessiti di autorizzazione alcuna.

con propria nota n. 76715 del 22.05.2014, il Settore Ambiente della Provincia di Bari, con riferimento ai contenuti del verbale della CdSdel 03/04/2014, trasmetteva - a completamento di quanto trasmesso con nota PG20705/2014 - copia della nota documentata dalla Società S.I.E.R.A., "*anche al fine di riscontrare la richiesta della stessa, in ordine alla conferma di esclusione da procedimento autorizzatorio per:*

- *il riutilizzo ai fini industriali, attraverso apposita rete;*
- l'*uso delle trincee drenanti laddove utilizzate come troppo pieno della vaca di accumulo.*

A tale riguardo, ad avviso di questo Servizio, dalla verifica della documentazione in atti, la gestione del riutilizzo, che nel caso di specie risulta a carico di diversi soggetti coinvolti, deve far riferimento ad una accordo di programma secondo l'art.101 c.10 del d.Lg. 152/2006 e smi".

con nota acquisita al prot. del Servizio Ecologia n. AOO_089_4966 del 26/05/2014 la società ha trasmesso la documentazione finalizzata a chiarire lo stato dei luoghi, le opere già realizzate che erano previste nel valutando progetto, le opere realizzate non riportate nella documentazione progettuale e le opere ancora a farsi, così come da chiarimenti richiesti in sede di CdS svolta il 03.04.2014.

con nota prot. n. 33875 del 17/06/2014, ARPA ha trasmesso il proprio contributo istruttorio ed ha richiesto alla società di fornire approfondimenti e chiarimenti in merito all'intervento in oggetto;

con nota prot. n. 176 del 03.06.2014, la CMMB ha trasmesso la relazione, verbale di visita e certificato di collaudo del centro pilota per la trasformazione e depurazione del siero dell'industria casearia a Gioia del Colle;

nella seduta del Comitato Tecnico Reg.le VIA del 17.06.2014, prot. n. AOO_089_5791 del 18.06.2014, è stato proposto giudizio positivo di compatibilità ambientale, subordinato a prescrizioni e raccomandazioni;

in data 10.07.2014 si è svolta la CdS, giusto verbale nota prot. n. AOO_089_7743 del 02.09.2014, in cui è stata data lettura della nota ARPA prot. n. 33875 del 17/06/2014, del Parere del Comitato Tecnico Reg.le di VIA espresso nella seduta del 17.06.2014 e della nota della Provincia di Bari n. PG 0101994 del 08/07/2014. In detta sede è stata stabilita l'attivazione d'Ufficio della procedura per l'applicazione dell'art.29 del D.Lgs.152/2006 e smi, essendo il centro ascrivibile tra le opere di cui all'Allegato B.2 p.to B.2.s) della L.R. 11/2001e al p.to 4.c dell'Allegato IV del D.Lgs. 152/2006 e smi.:"impianti per la fabbricazione di prodotti lattiero caseari con capacità di lavorazione superiore a 200 t/giorno su base annua"e al p.to 4.c dell'Allegato IV del D.Lgs. 152/2006 e smi;

con propria nota prot. n. 303 del 15.09.2014 la CMMB ha trasmesso le proprie controdeduzioni in merito alle risultanze della CdS del 10.07.2014;

con nota del 15.09.2014, acquisita al prot. n. AOO_089_8242 del 22.09.2014 la società SIERA ha trasmesso le proprie considerazioni in merito agli esiti della CdS del 10.07.2014;

con nota prot. n. 54164 del 07.10.2014, ARPA ha trasmesso osservazioni in merito alla controdeduzioni ricevute dalla società SIERA relativamente alla qualifica di sottoprodotto per le materie prime in ingresso all'impianto pilota;

con nota del 31.10.2014 la società SIERA ha trasmesso il Piano di Gestione per il riuso industriale delle acque depurate dell'impianto di depurazione, con riferimento ai contenuti delle valutazioni espresse con nota prot. n. PG 0101994 del 08/07/2014 dal Settore Ambiente della Provincia di Bari, relativamente alriutilizzo ai fini irrigui ed industriali ed opere di scarico alternativo ex D.D. n.185/03 delle acque depurate;

al fine di poter conferire le acque reflue depurate,SIERA Srl ha:

- firmato apposita convezione con il comune di Gioia del Colle per poter utilizzare la vasca di accumulo (5.000mc) e la rete di distribuzione esistente nella zona PIP, così da poter distribuire alle industrie presenti nell'area l'acqua di processo ad esse necessaria;
- firmato apposita convezione con il Consorzio di Bonifica Terre d'Apulia, per la fertirrigazione (nei pressi dell'impianto il Consorzio dispone di una condotta principale di distribuzione e di una relativa rete irrigua attrezzata);
- richiesto alla Provincia di Bari - Servizio Ambiente l'autorizzazione per l'attivazione dello scarico sul suolo mediante trincee drenanti, che sarà attuato qualora il riutilizzo industriale ed irriguo non fosse sufficiente ad esaurire la portata di acqua depurata/affinata;

in data 22.12.2014 si è svolta Conferenza di Servizi, giusto verbale prot. del Servizio Ecologia n.AOO_089_097 del 08.01.2015, in cui:

- la società hachiarito lo stato dei luoghi ed illustrato le implementazioni tecnologiche apportate al centro;
- la società ha dichiarato di rinunciare al trattamento di reflui provenienti dall'esterno presso il depuratore del centro e, pertanto, la procedura VIA/AIA avviata in prima istanza presso la Provincia di Bari e poi trasferita nelle competenze dell'Ente Regionaleera da archiviarsi, rimanendo in auge esclusivamente il procedimento ex art. 29 del D.Lgs. 152/2006, così come definito in sede di CdS del 10.07.2015, giusto verbale prot. del Servizio Ecologia n.AOO_089_7743 del 02.09.2014;
- sono state definite le determinazioni di cui alle valutazioni ex art.29 del D.Lgs. 152/2006;

in data 16.01.2015 si è svolta Conferenza di Servizi, giusto verbale prot. del Servizio Ecologia n. AOO_089_783 del 22.01.2015,in cui sono state affrontate le criticità connesse con la definizione delle trincee drenanti per lo scarico sul suolo dei reflui depurati, qualora gli stessi non possano essere destinati al riutilizzo, in conformità alle leggi e regolamenti di settore vigenti. In detta sede venivano inoltre affrontate le criticità relative all'accertamento della materia prima in ingresso al centro;

in data 02.02.2015, si è svolta Conferenza di Servizi decisoria, giusto verbale prot. del Servizio Ecologia n. AOO_089_1389 del 03.02.2015in cui:

- dato atto che la società proponente, in sede di conferenza dei servizi svolta in data 22.12.2014, ha rinunciato al trattamento di reflui non provenienti dal proprio processo produttivo, e che pertanto la procedura VIA/AIA avviata in prima istanza presso la Provincia di Bari e poi trasferita nelle competenze dell'Ente Regionale è stata archiviata;
- dato atto che il procedimento di che trattasi riferisce alla definizione della compatibilità ambientale postuma, così come determinato in sede di CdS del 10/07/2014, dell'impianto industrialegià realizzato e in esercizio, sito nella zona industriale di Gioia del Colle, costituito dal "*centro pilota per la lavorazione e trasformazione del Siero di Latte con l'annesso e connesso depuratore*", nella configurazione conclusivamente definita, ovvero relativa al trattamento al depuratore di soli 400 t/g di reflui prodotti dall'annesso e connesso centro di trasformazione del siero, collettati senza soluzione di continuità mediante tubazione interrata;
- dato atto delle determinazioni assunte in sede di CdS del 22.12.2014, da intendersi integralmente riportate;
- dato atto che l'opificio di che trattasi, nella configurazione conclusivamente definita, ovvero relativa al trattamento al depuratore di soli 400 t/g di reflui prodotti dall'annesso e connesso centro di trasformazione del siero, collettati senza soluzione di continuità mediante tubazione interrata, non è assoggettato alla normativa in materia di AIA;
- preso atto delle risultanze dei lavori di conferenze di servizi;
- alla luce delle scansioni procedimentali e delle determinazioni svolte;

è stato proposta l'espressione di parere favorevole di compatibilità ambientale ex art.29, con prescrizioni.

Preso atto che:

la società SIERA ha dichiarato di rinunciare al trattamento di reflui non provenienti dal proprio processo produttivo e pertanto la procedura VIA/AIA avviata con istanza acquisita al prot. della Provincia di Bari n. 2035 del 28.08.2010, avente oggetto "*Realizzazione e gestione dei un impianto di depurazione per il trattamento dei reflui derivanti dal centro pilota per la trasformazione e depurazione del siero e dalle lavorazioni dei caseifici*", trasferita nelle competenze della Regione Puglia con prot. n. AOO_089_9777 del19.11.2012 è stata dichiarata archiviata;

in sede di Conferenza di Servizi del 10.07.2014 è stato decisol'avvio d'ufficio della procedura per l'applicazione dell'art.29 del D.Lgs.152/2006 e smi, essendo il centro privo di determinazione ex ante di compatibilità ambientale ed ascrivibile tra le opere di cui all'Allegato B.2 p.to B.2.s) della L.R. 11/2001e al p.to 4.c dell'Allegato IV del D.Lgs. 152/2006 e smi.:"impianti per la fabbricazione di prodotti lattiero caseari con capacità di lavorazione superiore a 200 t/giorno su base annua"e al p.to 4.c dell'Allegato IV del D.Lgs. 152/2006 e smi l'applicazione dell'art.29 del D.Lgs. 152/2006 e smi;

Considerato che:

l'art.29 co.4 del D.Lgs. 152/2006 dispone che "nel caso di opere ed interventi realizzati senza la previa sottoposizione alle fasi di verifica di assoggettabilità o di valutazione in violazione delle disposizioni di cui al presente Titolo III, nonché nel caso di difformità sostanziali da quanto disposto dai provvedimenti finali, l'autorità competente, valutata l'entità del pregiudizio ambientale arrecato e quello conseguente alla applicazione della sanzione, dispone la sospensione dei lavori e può disporre la demolizione ed il ripristino dello stato dei luoghi e della situazione ambientale a cura e spese del responsabile, definendone i termini e le modalità...".

il procedimento di compatibilità ambientale ha carattere preventivo ed è finalizzato ad identificare gli effetti sull'ambiente di un progetto, ai fini dell'individuazione delle soluzioni più idonee al perseguimento dei seguenti obiettivi:

- assicurare che l'attività antropica sia compatibile con le condizioni per uno sviluppo sostenibile, e quindi nel rispetto della capacità rigenerativa degli ecosistemi e delle risorse, della salvaguardia della biodiversità e di un'equa distribuzione dei vantaggi connessi all'attività economica;
- proteggere la salute umana;
- contribuire con un migliore ambiente alla qualità della vita;
- provvedere al mantenimento delle specie e conservare la capacità di riproduzione dell'ecosistema in quanto risorsa essenziale per la vita;

Il centro pilota risulta un'opera pubblica, finanziata e realizzata con fondi pubblici, finalizzata alla risoluzione di criticità ambientali connesse con i reflui prodotti dalle attività lattiero casearie condotte nell'area di Gioia del Colle (BA);

il centro pilota è stato realizzato in un'area acquisita allo scopo dalla CMMB;

il centro pilota è stato realizzato in zona PIP, in un'area sita in prossimità dei depuratori a servizio del centro urbano e della zona industriale;

il centro pilota è stato realizzato in un'area priva di particolari peculiarità paesaggistico ambientali oggetto di tutela e/o salvaguardia e i possibili impatti sono stati oggetto di specifica prescrizione di mitigazione da parte della Soprintendenza;

il centro pilota è di proprietà del Comune di Gioia del Colle, ed è gestito dalla società SIERA SrL, vincitrice di gara d'appalto per la realizzazione, messa in esercizio e gestione dell'impianto;

nel corso dei lavori delle Conferenze di Servizi istruttorie non è emerso alcun elemento ostativo alla gestione dell'impianto nella configurazione "400 t/g"a tutte le prescrizioni e condizioni espresse dagli Enti titolati di competenze e non è stata individuata alcuna pregiudiziale per la localizzazione individuata nè per le modalità di gestione in detta configurazione; sono state altresì risolte le criticità inerenti lo scarico e sono state individuate e definite le sanzioni per la mancata valutazione ex ante di cui all'art. 29 co.4 del D.Lgs. 152/2006 e smi e consistenti nel completamento della configurazione impiantistica finalizzata alla massimizzazione del recupero dei reflui ed alla gestione sostenibile dell'impianto.

Acquisiti:

le scansioni procedimentali ed i contribuiti istruttori svolti per il procedimento di che trattasi, di seguito sintetizzati:

- note ARPA prot. n.5847 del 19.06.2014, prot. n.8966 del 09.10.2014,prot. n.68990/2014 e 70934/2014, prot n. 2043 del 16.01.2015, prot. n. 1046 del 12.01.2015, prot. n. n.8829 del 02.02.2015;
- note ASL SISP prot. 373/2009, n. 19706 del 30.01.2015 e della Provincia di Brindisi prot. n.65294 del 05.11.2014 e prot. n. 38983 del 20.11.2014;
- note Provincia di Bari, prot. n. 20705 del 07.02.2014, n. 76715 del 22.05.2014, prot. n. 101994 del 08.07.02014;
- nota AdB prot. n. 3762 del 25.03.2014;
- nota MiBAC prot. n. 4400 del 26.03.2014;
- nota del Servizio Veterinaria della Regione Puglia, prot. n. AOO_152_6400 del 23.05.2014, n. AOO_152_11480 del 26.09.2014n. AOO_152_8807 del 07.10.2014, prot. n. AOO_152_14616 del 17.11.2014;
- Nota del Comando provinciale VVF prot. n. 6382 del 27.03.2014;
- verbale della Conferenza di Servizi del 03.04.2014, prot. del Servizio Ecologia n. AOO_089_3558 del 09.01.2014;
- verbale della Conferenza di Servizi del 10.07.2014, prot. del Servizio Ecologia n. AOO_089_7743 del 02.09.2014;
- verbale della Conferenza di Servizi del 22.12.2014 prot. del Servizio Ecologia n. AOO_089_097 del 08.01.2015;
- verbale della Conferenza di Servizi del 16.01.2015, prot. del Servizio Ecologia n. AOO_089_783 del 22.01.2015;
- verbale della Conferenza di Servizi del 02.02.2015, prot. del Servizio Ecologia n. AOO_089_1389 del 03.02.2015;

i pareri definitivi espressi nel corso del procedimento, e di seguito sintetizzati:

- Autorità di Bacino della Puglia nota prot. n. 3762 del 25.03.2014, con cui è stato fatto presente che "***l'area dell'impianto non è interessata da perimetrazioni PAI***";
- MiBACT - SBAP Bari-BAT-FG, con cui è stata prescritto "***l'inserimento di opportune barriere vegetali ai bordi dell'area di sedime"*** dell'impianto;
- ASL - Dipartimento di prevenzione, nota prot. n. 772/DP del 0.04.2009, con cui è espresso un "***giudizio di massima favorevole circa la corrispondenza dell'opificio alla normativa vigente"***;
- Comitato Reg.le di VIA, prot. del Servizio Ecologia n. AOO_089_5791 del 18.06.2014, "***giudizio positivo di compatibilità ambientale***" con prescrizioni e raccomandazioni;
- SISP - ASL Ba, prot. n. 19706 del 30.01.2015, con cui è espresso "***parere favorevole igienico - sanitario alla realizzazione delle trincee drenanti/subirrigazione, esclusivamente quale recapito di emergenza, rispetto al riutilizzo delle***

acque depurate per uso industriale ed a servizio delle acque di scarto del Centro Pilota"

- ARPA, prot. 5529 del 02.02.2015, con cui è espresso **parere favorevole, subordinato** all'accoglimento delle osservazioni ed all'ottemperanza delle prescrizioni in esso riportate;

il parere emesso con nota prot. n. AOO_075_780 del 12.02.2015 del ServizioRisorse Idriche della Regione Puglia, con cui è **espresso parere favorevole alla proposta di riutilizzo delle acque reflue depurate ai fini industriali, con prescrizioni;**

Considerato che:

in sede di Conferenza di Servizi del 22.12.2014, giusto verbale prot. del Servizio Ecologia n. AOO_089_097 del 08.1.2015, sono state definite le determinazioni ai sensi dell'art.29 co. 4 e co.3 del D.Lgs. 152/2006 e smi, di seguito trascritte:

- "*la società SIERA, a proprie spese, attui da subito tutte gli interventi impiantistici e gestionali prescritti nel parere espresso dal Comitato VIA Reg.le nella seduta del 17.06.2014, prot. n. AOO_089_5791 del 18.06.2014, da ARPA Puglia, dalla Soprintendenza;*
- *la società SIERA, a proprie spese, attui quanto necessario alla progettazione e realizzazione della connessione fisica della vasca di accumulo del depuratore della zona industriale al collettore previsto per lo scarico a recapito finale;*
- *la società SIERA, a proprie spese, attui quanto necessario alla messa in esercizio della rete di distribuzione della zona PIP al fine di risolvere le problematiche relative al riutilizzo delle acque depurate;*
- *la società SIERA, a proprie spese, attui quanto necessario a garantire, nelle more della realizzazione del collettore di connessione tra depuratore e recapito finale, uno scarico finale per il depuratore del centro coerente con le norme di settore e per l'intera portata trattatadal centro (400t/d).*
- *fermo restando l'interesse primario al riuso delle acque reflue depurate, il centro, a regime, dovrebbe far confluire i propri reflui depurati, senza soluzione di continuità, presso la vasca di accumulo del depuratore comunale a servizio della zona PIP, il cui recapito finale è il collettore, coincidente con quello del depuratore cittadino, avente capacità di depurazione nei limiti della Tab.4 delD.Lgs. 152/2006 e smi. Nelle more della rifunzionalizzazione del depuratore comunale della zona PIP, il Comune di Gioia del Colle e la società SIERA devono necessariamente individuare uno scarico provvisorio, mettendo in atto ogni possibile azione volta alla realizzazione dello stesso. In tal senso la progettazione e realizzazione di idonee trincee drenanti come sopra riportato, garantirebbe la funzionalità nel periodo transitorio. Siera provvederà a progettare e realizzare a propria cura e spese tali trincee*";

il proponente ha dichiarato di rinunciare al trattamento dei reflui conferiti presso il depuratore del centro dall'esterno;

Acquisiti, inoltre:

la nota prot. n. AOO_075_1500 del 19.03.2015 del Servizio Risorse Idriche, trasmessacon nota del Servizio Ecologia prot. n. AOO_089_4548 del 31.03.2015 a tutti gli Enti ed Amministrazioni coinvolti nel procedimento, con la quale è stato espresso parere favorevole di compatibilità con il Piano di Tutela delle Acque, limitatamente alle opere ricadenti in Z.P.S.I. di tipo B1 e non ancora realizzate, condizionato al rispetto delle prescrizioni e raccomandazioni contenute nella medesima nota;

la nota prot. n. PG0026754 del 27.02.2015 della Città Metropolitana di Bari, trasmessa con nota del Servizio Ecologia prot. n. AOO_089_4548 del 31.03.2015a tutti gli Enti ed Amministrazioni coinvolti nel procedimento, con la quale è stata trasmessa la Determinazione Dirigenziale n. 970 del 26.02.2015 avente oggetto "D.*Lgs. 152/06 - Ditta Servizi Integrati Ecologici Reflui Agroalimentari s.r.l. 'S.I.E.R.A. S.r.l.', con sede legale alla Zona Industriale di Noci. Autorizzazione allo scarico delle acque reflue rinvenienti dall'impianto di trattamento del centro pilota di trasformazione e depurazione del siero negli strati superficiali del sottosuolo mediante trincea drenante ubicato nel comune di gioia del colle alla via Cristofaro Castellaneta - Z.I.*";

RITENUTO che, sulla base ditutto quanto esposto in narrativa, sussistano le condizioni per provvedere:

- **all'archiviazione del procedimento di VIA ed AIA avviata con istanza del 2010 presso la Provincia di Bari e trasferita nelle competenze della Regione Puglia;**

- **ai sensi dell'art. 29 e dell'art.20 del D.Lgs. 152/2006 e ss.mm.ii. e dell'art. 16 della L.R.. n. 11/2001 e smi, all'adozione del presente provvedimento di verifica di assoggettabilità a valutazione di impatto ambientale.**

Verifica ai sensi del D.Lgs. 196/2003 e s.m.i. Garanzia della riservatezza

La pubblicazione dell'atto all'albo, salve le garanzie previste dalla L. 241/90 e s.m.i. in tema di accesso ai documenti amministrativi, avviene nel rispetto della tutela della riservatezza dei cittadini, tenuto conto di quanto disposto dal D.Lgs. 196/2003 in materia di protezione dei dati personali, nonché dal vigente Regolamento Regionale n. 5/2006 per il trattamento dei dati sensibili e giudiziari.

Ai fini della pubblicazione legale, l'atto destinato alla pubblicazione è redatto in modo da evitare la diffusione di dati personali identificativi non necessari, ovvero il riferimento a dati sensibili. Qualora tali dati fossero indispensabili per l'adozione dell'atto, essi sono trasferiti in documenti separati esplicitamente richiamati.

Non ricorrono gli obblighi di cui agli artt. 26 e 27 del D.Lgs 14 marzo 2013 n. 33

Copertura finanziaria ai sensi della L.R. 28/2001 e s.m.i.

Il presente provvedimento non comporta implicazioni di natura finanziaria sia di entrata che di spesa e dallo stesso non deriva alcun onere a carico del bilancio regionale.

Tutto ciò premesso,

IL DIRIGENTEDEL SERVIZIO ECOLOGIA DELLA REGIONE PUGLIA

DETERMINA

- che le considerazioni, prescrizioni, dichiarazioni esposte in narrativa, si intendono tutte integralmente riportate e trascritte e parte integrante del presente provvedimento;

- **di esprimere**, sulla scorta del parere del comitato Reg.le VIA, dei lavori delle Conferenze dei servizi ed in particolare degli esiti della CdS del 22.12.2014 e della CdS decisoria del 02.02.2015 e di tutti i pareri e dei contributi resi dai vari soggetti intervenuti nel corso del procedimento**, giudizio favorevole di compatibilità ambientale,con esclusione dalla procedura di valutazione ambientale,**per l'opificio gestito dalla società SIERA Srl, sito in zona PIP del Comune di Gioia del Colle (BA), denominato "**Centro pilota per la trasformazione e la depurazione del siero dell'industria casearia"**, a condizione che vengano ottemperate tutte le prescrizioni e gli adempimenti riportati in narrativa e nei seguenti allegati che costituiscono parte integrante del presente provvedimento:
  - Allegato 1: Verbale della Conferenza dei Servizi decisoria del 02/02/2015, prot. n. AOO_089_1389 del 03.02.2015;
  - Allegato 2: "*Parere del Comitato Reg.le di VIA*" - prot. AOO_089_5791 del 18.06.2014;

- **di precisare** che il presente provvedimento:
  - è condizionato alla legittimità dei provvedimenti e degli atti amministrativi connessi e presupposti, di competenza di altri enti pubblici a ciò preposti;
  - fa salve le ulteriori prescrizioni, integrazioni o modificazioni relative ai successivi livelli di progettazione introdotte dagli Enti competenti al rilascio di pareri e/o autorizzazioni per norma previsti, anche successivamente all'adozione del presente provvedimento, purché con lo stesso dichiarate compatibili dall'ente deputato al rilascio del titolo abilitativo finale;
  - fa salve le ulteriori prescrizioni relative alla fase di esercizio introdotte dagli Enti competenti al rilascio di atti autorizzativi, comunque denominati, per norma previsti, anche successivamente all'adozione del presente provvedimento, purché con lo stesso dichiarate compatibili dall'ente deputato al rilascio del titolo autorizzativo;
  - fa salve, e quindi non comprese, le ulteriori autorizzazioni, intese, concessioni, licenze, pareri, nulla osta e assensi in tema di patrimonio culturale eventualmente da rilasciare da parte del Ministero dei Beni e delle Attività Culturali e del Turismo e della Regione;

- fa salve le previsioni di cui agli articoli 96 e 97 del D.Lgs. 163/2006 e smi;

- **che sia data espressamente e puntualmente evidenza** alle Autorità competenti e agli Enti coinvolti nel procedimento del rispetto di tutte le prescrizioni, condizioni e precisazioni richiamate nel presente provvedimento ed espresse dai soggetti intervenuti, come nelle previsioni di cui agli artt. 54 e 55 del DPR 207/2010, nella verifica di compatibilità (art. 52 c. 1 lett. d) del DPR 207/2010;

- **di stabilire** che la società SIERA nella realizzazione delle opere accessorie all'impianto e nell'esercizio dello stesso dovrà assicurare il pieno rispetto di tutte le prescrizioni/condizioni/raccomandazioni formulate dai vari soggetti intervenuti nel procedimento e richiamate in narrativa, la cui ottemperanza dovrà essere garantita dagli Enti ciascuno per le prescrizioni formulate, nonché per quanto previsto dalla vigente normativa;

- **di notificare** il presente provvedimento a cura del Servizio Ecologia a:
  - SIERA SrL, Zona Industriale 70015 Noci (BA);

- **ditrasmettere** il presente provvedimento a cura del Servizio Ecologia a:
  - Città Metropolitana di Bari;
  - Comune di Gioia del Colle;
  - Comunità Montana Murgia Barese Sud Est;
  - Consorzio di Bonifica Terre D'Apulia;
  - ARPA Puglia - Dipartimento Provincia di Bari e Direzione;
  - ASL competente per territorio;
  - Acquedotto Pugliese;
  - Direzione regionale per i BAP;
  - Comando di Vigili del Fuoco di Bari:
  - Servizi Regionali:
    - Lavori Pubblici;
    - Assistenza Territoriale e Veterinaria;
    - Risorse Idriche;
    - Rischio Industriale;
    - Ciclo Rifiuti e Bonifiche.

- **di trasmettere copia** conforme del presente provvedimento al Segretario della Giunta Regionale;

Il provvedimento viene redatto in forma integrale, nel rispetto della tutela alla riservatezza dei cittadini, secondo quanto disposto dal D.lgs. 196/03 in materia di protezione dei dati personali e ss. mm.ii..

Il presente provvedimento:

a) sarà trasmesso in copia conforme all'originale al Segretariato della Giunta Regionale;
b) sarà disponibile nel sito ufficiale della Regione Puglia: www.regione.puglia.it;
c) sarà trasmesso in copia all'Assessore alla Qualità dell'Ambiente;
d) sarà pubblicato sul BURP.

Ai sensi dell'art. 3 comma 4 della L. n. 241/90 e smi, avverso il presente provvedimento potrà essere presentato ricorso giurisdizionale al Tribunale Amministrativo Regionale entro 60 giorni (sessanta) dalla data di notifica dello stesso, ovvero ricorso straordinario al Presidente della Repubblica entro 120 (centoventi)giorni.

Ilpresente schema di determinazione è conforme alle risultanze istruttorie.

Funzionario
ing. L. Tornese

Il Dirigente del Servizio Ecologia
Ing. Antonello Antonicelli

VERBALE CONFERENZA DEI SERVIZI AMBIENTALE 02/02/2015

S.I.E.R.A. SrL – Gioia del Colle (BA)

Impianto di depurazione per il trattamento dei reflui derivanti dal centro pilota per la trasformazione e depurazione del siero e dalle lavorazioni dei caseifici

Procedimento:	Valutazione di Impatto Ambientaleai sensi del combinato disposto dall'art.14.1.b della L.R. 11/2001 e smi e dall'art.10.2 del D.Lgs. 152/2006 e smi. (VIA-AIA)
Progetto:	**Realizzazione e gestione dei un impianto di depurazione per il trattamento dei reflui derivanti dal centro pilota per la trasformazione e depurazione del siero e dalle lavorazioni dei caseifici -** Comune di Gioia Del Colle (BA) - Zona PIP.
Tipologia:	D.Lgs. 152/2006 e ss.mm.ii- Parte II - All. III p.to n) *[+ Allegato IV p.to 4.c]* L.R. 11/2001 e ss.mm.ii. - Elenco A p.to A.2.f *[+all'Allegato B.2 p.to B.2.s]* D.Lgs. 152/2006 e ss.mm.ii - Parte II - All. VIII p.to 5.3)lett. a).1 e a).2
Autorità Comp.	Regione Puglia ai sensi dell'art. 23 della L.R. 18/2012
Proponente:	S.I.E.R.A. S.r.L., Servizi Integrati Ecologici Reflui Agroindustriali, Zona Industriale 70015 Noci (BA).
Sede Riunione:	Regione Puglia – Sala riunioni c/o Assessorato alla Qualità dell'Ambiente, Via delle Magnolie 6/8 Modugno Z.I.– Bari

Il giorno 02febbraio2015 alle ore 09:30, presso la sede dell'Assessorato alla Qualità dell'Ambiente, via delle Magnolie 6/8 Modugno Z.I.– Bari, si tiene la Conferenza dei Servizi, regolarmente convocata ai sensi dell'art.14 comma 2 della L. 241/1990 e s.s.mm.ii. con nota prot.AOO_089_852 del 23.01.2015 del Servizio Ecologia n.AOO_089_ del 23/01/2015.

Presiede la Conferenza dei Servizi il Dirigente del Servizio Ecologia, ing. Antonello Antonicelli.
Svolge le funzioni di segretario verbalizzante l'ing. L. Tornese, funzionario istruttore dell'Ufficio VIA e VIncA del Servizio Ecologia della Regione Puglia.

Il segretario verbalizzante effettua l'accertamento dei presenti evidenziando, che, con riferimento alle disposizioni che regolano le Conferenze di Servizi, in caso di assenza del rappresentante legale di ogni singola Amministrazione, il soggetto partecipante in rappresentanza deve essere munito diformale provvedimento di delega dalla quale risulti l'attribuzione della competenza ad esprimeredefinitivamente la volontà (cioè valutazioni e decisioni) dell'Ente rappresentato.
Risultano presentii rappresentati degli Enti come da foglio firme allegato al presente verbale per farne parte integrante. Sono altresì presenti i rappresentati della società, come risultanti dal citato fogliofirme.

Il Presidente, preso atto delle presenze, avvia ufficialmente i lavori della conferenza rappresentando che le considerazioni, prescrizioni, dichiarazioni nonchéle scansioni procedimentali compendiate nel verbale della CdS del 16/01/2015, nota prot. del Servizio Ecologia n. AOO_089_783 del 22/01/2015, sono da intendersi integralmente riportate e trascritte.

Il Presidente della Conferenza ripercorre le scansioni procedimentali acquisite a valle della CdS del 16/01/2015.

Con nota prot. n. AOO_089_783 del 22/01/2015, il Servizio Ecologia ha trasmesso a tutti gli Enti e Amministrazioni coinvolte nel procedimento di che trattasi il verbale della CdS del 16/01/2015, specificando nella lettera di trasmissioni le determinazioni assunte in quella sede, di seguito riportate:

- *"la società, mediante una rappresentazione unitaria dovrà trasmettere:*
    - *allarelativa autorità competente, la documentazione necessaria al fine di chiarire le autorizzazioni all'emissioni in atmosfera di cui è dotato l'impianto;*

- *a tutti gli enti ed amministrazioni in indirizzo, un chiarimento sottoscritto da tecnico abilitato relativamente al dimensionamento delle trincee disperdenti previste nel progetto inviato con PEC del 09.01.2015;*
- *i documenti relativi alla gestione dei carichi in ingresso all'impianto insieme con il proprio protocollo di accettazione di cui al manuale HCCP;*
- *la documentazione necessaria a fornire una rappresentazione dettagliata delle modalità di gestione delle acque meteoriche;*
- *il Piano di Gestione redatto in maniera conforme a quanto rappresentato nella nota del Servizio Risorse Idriche – Ufficio Sistema Idrico Integrato prot. n. AOO_078_186 del 13.01.2015;*

- *la società, con riferimento al p.to 5 del parere ARPA prot. n. 2043 del 16.01.2015, ha dichiarato che la configurazione attuale dell'impianto è quella riportata nel piano di monitoraggio, trasmesso a mezzo pec il 09.01.2015;*
- *la società, con riferimento ai contenuti del parere trasmesso da ASL Bari – SISP Sud, ha rappresentato che è in atti il parere favorevole del Dipartimento di Prevenzione ASL Bari del 09/04/2009 e relativa nota allegata del Servizio Igiene Pubblica del 03/04/2009 e che allo stato è necessario individuare le corrette modalità di smaltimento dei reflui di cui alla richiesta di parere alla ASL;*
- *ad integrazione del parere trasmesso, il Comune ha espresso parere favorevole nell'ambito dell'autorizzazione allo scarico dei reflui prodotti dall'impianto."*

In data 23/01/2015 la società SIERA Srl trasmetteva a mezzo PEC la documentazione di seguito elencata, che costituisce parte sostanziale della documentazione cui vengono riferite le determinazioni conclusive dell'intero procedimento:

Elenco Allegati

	Chiarimenti ed integrazioni richiesti Conferenza di Servizi del 16gen2015
Allegato n. 1	Manuale di autocontrollo aziendale HACCP
Allegato n. 2	Relazione Geologica ed Idrogeologica -Integrazione del 19 gennaio 2015
Allegato n. 3	Relazione Tecnica sulla gestione dei materiali di scavo
Allegato n. 4	Determinazione n.342 del 2 maggio 2012 -Autorizzazione allo scarico delle acque meteoriche
Allegato n. 5	Relazione Tecnica sulle acque meteoriche
Allegato n. 6	Rapporto di valutazione di impatto acustico del rumore nell'ambiente esterno - Gennaio 2015
Allegato n. 7	Rapporto di previsione di impatto acustico del rumore nell'ambiente esterno ed interno" -Gennaio 2015
Allegato n. 8	Piano di Gestione -21 gennaio 2015
Allegato n. 9	Relazione Tecnica sui rifiuti prodotti dall'impianto
Allegato n. 10	Certificato di analisi redatto da TECNOPARCO ValbasentoSpA
Allegato n. 11	Certificato di analisi redatto da EUROQUALITYSrl
Allegato n. 12	Nota descrittiva richiesta dal SISP Area SUD
Allegato n. 13	Relazione SIAN Valutazione complessiva del rischio specifico acqua
Allegato n. 14	Relazione Tecnico-descrittiva degli impianti e del ciclo di lavorazione -21 gennaio 2015
Allegato n. 15	Rapporti di prova relativi ai mesi di settembre 2014 -ottobre 2014 e novembre 2014
Allegato n. 16	Richieste formulate da potenziali utenze industriali idroesigenti interessate al riutilizzo dei reflui depurati

Il presidente da lettura dei pareri pervenuti, allegati al presente verbale e di seguito elencati:

SISP - ASL Ba, prot. n. 19706 del 30.01.2015 **(All.1)**, con cui è espresso parere favorevole igienico - sanitario alla realizzazione delle trincee drenanti/subirrigazione, esclusivamente quale recapito di emergenza, rispetto al riutilizzo delle acque depurate per uso industriale ed a servizio delle acque di scarto del Centro Pilota.
L'ing. Antonicelli puntualizza che il procedimento in oggetto è un procedimento ex art. 29 del D.LGs. 152/2006 e smi, rivolto all'impianto "centro di trattamento del siero del latte ed all'annesso e connesso impianto di depurazione", assentibile sotto il profilo della compatibilità ambientale. Le trincee drenanti costituiscono una alternativa allo scarico straordinario, rappresentato dal riutilizzo delle acque reflue depurate, e costituiscono lo scarico ordinario dell'impianto di depurazione.

ARPA, prot. n.5529 del 02.02.2015 **(All.2)**:

a) Materie prime: non è stato dato riscontro alla richieste in merito all'accettazione delle materie prime in ingresso.
La Conferenza concorda nello stabilire che in fase di esercizio la società dovrà provvedere alla redazione di ogni utile azione finalizzata all'ottemperanza della prescrizione ARPA e utile ad accertare che la materia prima in origine sia tratta come alimento e non come rifiuto;
b) Gestione dei rifiuti: non è stato specificato il criterio di gestione dei depositi temporanei. Viene specificato dalla ditta che il criterio è temporaneo.
E' rilevata un'incongruenza tra la specifica di trasporto dei fanghi ed il codice CER attribuito ai fanghi prodotti dal depuratore del centro.
La conferenza chiarisce che il codice CER è riconducibile alla famiglia 02, poiché il depuratore è ad esclusivo servizio del centro di trattamento del siero, annesso e connesso con esso e non accetta reflui provenienti dall'esterno.
La conferenza, con riferimento al codice CER di trasporto dei fanghi stabilisce che la società dovrà adeguare il contratto di trasporto, ferma restando la responsabilità del proponente alla individuazione del corretto codice CER;
c) impatto acustico: deve essere integrata con la fase di cantiere;
d) acque meteoriche: regime normativo cui assoggettare l'impianto; valutazione dimensionamento rete;
e) in merito ai sistemi di abbattimento degli odori sul trattamento fanghi, la società chiarisce che è impiegato un filtro a carboni attivi e non uno scrubber;
f) in merito alla posizione dell'impianto di osmosi inversa, la società chiarisce che ci sono due impianti di osmosi, uno sulla vasca di accumulo di 5000mc ed una presso il depuratore dell'impianto;
g) piano di monitoraggio ambientale: non è stato fornito il piano di monitoraggio ambientale ai sensi della L.R.11/2001.

Per ciò che riguarda il riutilizzo delle acque reflue depurate, viene precisato che:
- il piano di gestione per riutilizzo deve ricevere un parere dell'articolazione regionale competente. La società presenta in sede odierna la descrizione della rete di distribuzione. L'Ufficio regionale competente specifica che il Piano di gestione presentato dalla società è da considerarsi quale proposta di parte, che dovrà essere accettato ed integrato dalla autorità compente all'autorizzazione allo scarico. Nel piano di gestione dovrebbe essere anche specificato la fonte di approvvigionamento originaria delle società che potrebbero usufruire delle acque depurate: la società specifica che tutte le altre società si servono dell'Acquedotto e che comunque VEBAD da sola esaurirebbe tutta la produzione.
- deve essere previsto un piano di monitoraggio ambientale per il riutilizzo delle acque depurate.

Con riferimento alla compatibilità al PTA, l'Ufficio Regionale del Servizio Risorse Idriche, considerando la qualità del refluo depurato (Tab.4), anche con riferimento alla specifica del refluo trattato, esprime parere positivo con prescrizioni (evitare di interessare direttamente la falda, evitare costipamenti del terreno). L'Ufficio si riserva di formalizzare parere.

Per ciò che attiene il rinnovo dell'autorizzazione relativa alla gestione delle acque meteoriche, viene richiama l'obbligo di adeguamento al R.R. 26/2013 nei tempi previsti e nei termini prescritti da ARPA ovvero nella nuova configurazione con tempo di ritorno di 5 anni.

ASL richiede di specificare chi siano gli acquirenti del prodotto. La società elenca tre società, di seguito specificate:
- Sierolatte S.p.A.;
- Zoogamma S.p.A.;
- Alpi S.r.l.

L'ing. Antonicelli fa una sintesi dei pareri definitivi espressi sino ad oggi nel corso del procedimento:

- ASL - Dipartimento di prevenzione, nota prot. n. 772/DP del 0.04.2009, con cui è espresso un giudizio di massima favorevole circa la corrispondenza dell'opificio alla normativa vigente;
- SISP - ASL Ba, prot. n. 19706 del 30.01.2015, con cui è espresso parere favorevole igienico - sanitario alla realizzazione delle trincee drenanti/subirrigazione, esclusivamente quale recapito di emergenza, rispetto al riutilizzo delle acque depurate per uso industriale ed a servizio delle acque di scarto del Centro Pilota;
- ARPA, prot. n. 5529 del 02.02.2015, con cui è espresso parere favorevole, subordinato all'accoglimento delle osservazioni e prescrizioni riportate.

La Conferenza di Servizi:
- dato atto che la società proponente, in sede di conferenza dei servizi svolta in data 22.12.2015, ha rinunciato al trattamento di reflui non provenienti dal proprio processo produttivo, e che pertanto la procedura VIA/AIA in oggetto è stata archiviata;
- dato atto che il procedimento di che trattasi riferisce alla definizione della compatibilità ambientale postuma dell'impianto industriale costituito dal "centro pilota per la lavorazione e trasformazione del Siero di Latte con l'annesso e connesso depuratore", così come determinato in sede di CdS del 10/07/2014, sito nella zona industriale di Gioia del Colle, già realizzato e in esercizio;
- dato atto delle determinazioni assunte in sede di CdS del 22.12.2015, che qui si intendono integralmente riportate;
- dato atto che l'impianto industriale de quo non è assoggettato alla normativa in materia di AIA;
- preso atto delle risultanze dei lavori di conferenza sino ad oggi svolti;

per tutto quanto sopra la CdS, alla luce delle scansioni procedimentali e delle determinazioni sino a qui svolte, propone l'espressione di parere favorevole di compatibilità ambientale ex art.29, stabilendo che la società:

- prima dell'inizio dei lavori:
  - dovrà presentare lo studio di impatto acustico previsionale, anche per la fase di cantiere;
- prima dell'entrata in esercizio:
  - in relazione al riutilizzo delle acque reflue depurate ed alle trincee, dovrà acquisire il titolo da parte della Città Metropolitana di Bari, provvedendo da un lato all'ottemperanza delle prescrizioni ricevute in merito alla compatibilità del PTA ed acquisire il parere sul piano di gestione di riutilizzo dei reflui depurati dall'autorità competente.
  - con riferimento alla gestione delle acque meteoriche, dovrà ottemperare ai disposti del R.R.;
  - dovrà presentare il piano di monitoraggio ambientale come prescritto da ARPA, includendo anche l'aspetto del riutilizzo delle acque depurate.

Con riferimento alle emissioni in atmosfera, la società, ove ne ricorrano le condizioni, dovrà dotarsi delle necessarie autorizzazioni.

Alle ore 12:45 la seduta ha termine.

Letto, confermato e sottoscritto.

ASLBA

REGIONE PUGLIA
AZIENDA SANITARIA LOCALE DELLA PROVINCIA DI BARI
DIPARTIMENTO DI PREVENZIONE
SERVIZIO DI IGIENE E SANITÀ PUBBLICA | SISP AREA SUD

10 GEN. 2015

\DIREZIONE UO SISP AREA SUD
Protocollo n. 18922 DIR-SISP UO.12.9
allegati n.

Oggetto: (ID VIA: 0069) S.I.E.R.A srl – Impianto di depurazione dei reflui del centro pilota per la trasformazione e la depurazione del siero dell'industria casearia. Procedimento di VIA. **Convocazione CdS. Riferimento a nota Regione Puglia, Servizio Ecologia– Ufficio VIA e VIncA, Protocollo: uscita AOO_089 del del 23/01/2015 – 0000852.**

Servizio Ecologia – Ufficio VIA e VincA
Via delle Magnolie,8
70026 Modugno (BA)
Pec: servizio.ecologia@pec.rupar.puglia.it

S.I.E.RA. SRL
Pec: ilera@pec.it

In relazione alla richiesta in oggetto specificata, acquisite le risultanze della CdS svoltasi in data 16 gennaio 2015 e quindi la collegata nota di riscontro (con allegati) della ditta S.I.E.R.A SrL, si trasmette il richiesto parere definitivo del SISP, incidente in endoprocedimento.

Dr. Francesco N. Miale

Dirigente responsabile – U.O. SISP Area SUD

A.S.L. BA
SERVIZIO IGIENE E SANITA' PUBBLICA
U.O. Semplice Territoriale
Il Dirigente Medico
Dr. Francesco N. MIALE

DIREZIONE SISP AREA SUD
indirizzo C.da La Russa - San Michele in M. L., 70017 PUTIGNANO
tel. 080/4050419 | fax 080/4050469

ASLBA

REGIONE PUGLIA
AZIENDA SANITARIA LOCALE DELLA PROVINCIA DI BARI
DIPARTIMENTO DI PREVENZIONE
SERVIZIO DI IGIENE E SANITÀ PUBBLICA | SISP AREA SUD

\DIREZIONE UO SISP AREA SUD
Protocollo n. 19706 **DIR-SISP** UOR - 9
allegati n.

Oggetto: (ID VIA: 0069) S.I.E.R.A srl – Impianto di depurazione dei reflui del centro pilota per la trasformazione e la depurazione del siero dell'industria casearia. Procedimento di VIA. **Convocazione CdS. Riferimento a nota Regione Puglia, Servizio Ecologia– Ufficio VIA e VIncA, Protocollo: uscita AOO_089 del del 23/01/2015 – 0000852. Parere igienico sanitario** relativo alla realizzazione di trincee drenanti/subirrigazione, quale recapito di emergenza,

Spett.le
Servizio Ecologia – Ufficio VIA e VincA
Via delle Magnolie, n.8
70026 Modugno (BA)
Pec: servizio.ecologia@pec.rupar.puglia.it

Spett.le
S.I.E.RA. SRL
Pec: siera@pec.it

In relazione alla richiesta formulata ed in oggetto specificata, nel dare atto che sono state acquisite da quest'ufficio:

- le risultanze in verbale della seduta della CdS tenutasi in data 16 gennaio 2015 presso la Regione Puglia, Servizio Ecologia– Ufficio VIA e VIncA ;
- la nota, in oggetto meglio specificata, con indizione di nuova Conferenza di Servizi decisoria al 2 febbraio 2015;
- la nota, datata 22 febbraio 2015 della S.I.E.RA. SRL ed a firma dell'amministratore Delegato –dott. Domenico Pangia, avente ad oggetto "Riscontro verbale della conferenza di Servizi Ambientale del 16 gennaio 2015, integrata dagli elencati allegati e come numerati dal n° 1 al n° 15;

chiarito, come sottoscritto nella stessa nota datata 22 febbraio 2015 della S.I.E.RA. SRL, che il presente endoprocedimento e il relativo parere igienico sanitario richiesto dalla società non riguardano il progetto dell'impianto di depurazione né il progetto del Centro Pilota, ma unicamente le trincee drenanti quali recapito di emergenza rispetto al riutilizzo delle acque depurate per uso industriale. ..." ovvero che "... le trincee drenanti, quale recapito di emergenza, sono ubicate all'interno delle aree concesse in comodato d'uso, attigue all'impianto di depurazione comunali dei reflui industriali. ...", e che "... Nel perimetro aziendale ed in quello concesso in uso non sono presenti voragini naturali né pozzi trivellati. ... Con riferimento, infine, ai rilievi inerenti il dimensionamento e le caratteristiche delle trincee, ..., non sarà realizzato alcun pozzo disperdente. ...";

si esprime **PARERE FAVOLEVOLE IGIENICO-SANITARIO**

alla realizzazione di trincee drenanti/subirrigazione, esclusivamente quale recapito di emergenza, rispetto al riutilizzo delle acque depurate per uso industriale ed a servizio delle acque di scarto del Centro Pilota.

L'attivazione di tale sistema drenante di smaltimento su suolo dello scarico in emergenza dei reflui depurati è condizionato oltre che al corretto funzionamento depurativo di uno scarico principale autorizzato, ad un corretto dimensionamento della trincea e calcolato in base al rapporto del carico inquinante (COD - abitanti equivalenti) che vi recapita e coefficiente di drenaggio del terreno.

Al fine di non limitare le delicate condizioni tecniche e di efficienza del predetto sistema (da utilizzarsi per lo smaltimento in emergenza delle acque reflue depurate), le acque meteoriche non devono assolutamente convogliarsi all'interno della trincea.

Inoltre, le trincee drenanti devono essere in grado di smaltire l'acqua dai/nei terreni circostanti, riempite con materiali inerti naturali (ghiaia o spezzato di cava) ad elevata permeabilità e così atte ad evitare l'intasamento del corpo recapitante.

Infine, a mente di quanto puntualizzato dalla stessa azienda nella citata nota del 22 gennaio 20105 ed a margine delle osservazioni formulate dall'ARPA relativamente all'impianto di depurazione, è parere di questo Servizio che debba essere riattivata la procedura coordinata VIA-AIA proprio "... con specifico riferimento agli aspetti qualitativi/quantitativi dei reflui affinati da destinare al riutilizzo" ed anche per concreta analisi di definizione di quanto riportato nelle osservazioni generali di quest'ufficio, riportate in allegato del citato verbale della seduta della CdS tenutasi in data 16 gennaio 2015.

Dr. Francesco N. Miale
Dirigente responsabile – U.O. SISP Area SUD

Dr. Francesco Nardulli
Direttore SISP AREA SUD

www.asl.bari.it | sede legale: Lungomare Starita 6, 70123 BARI | p.ivac.f.: 06534340721
DIPARTIMENTO DI PREVENZIONE
Lungomare Starita 6, 70123 BARI — tel 0805842 442 | fax 0805842 425
pec: dipartimentoprevenzione.aslbari@pec.rupar.puglia.it — mail: dipartimento.prevenzione@asl.bari.it
SERVIZIO DI IGIENE E SANITÀ PUBBLICA | SISP AREA SUD
C.da La Russa - San Michele in Monte Laureto, 70017 PUTIGNANO — tel 080/4050419 | fax 080/4050469
mail: sispsud.aslbari@pec.rupar.puglia.it

ARPA PUGLIA

ARPA PUGLIA
Agenzia regionale per la prevenzione
e la protezione dell'ambiente

Sede legale
Corso Trieste 27, 70126 Bari
Tel. 080 5460111 Fax 080 5460150
www.arpa.puglia.it
C.F. e P.IVA. 05830420724

Dipartimento provinciale di BARI
U.O.C. Servizio Territoriale

Via Oberdan n. 18/E - Bari
tel. e fax 0805539344
E-mail: dapba@arpa.puglia.it
PEC: dap.ba.arpapuglia@pec.rupar.puglia.it

REGIONE PUGLIA
Servizio Ecologia
Ufficio VIA e VIncA
Via delle Magnolie, 6/8
70026 Bari

PEC: servizio.ecologia@pec.rupar.puglia.it

Oggetto: S.I.E.R.A. srl – Centro Pilota per la trasformazione e la depurazione del siero dell'industria casearia. Procedimento VIA

Conferenza di Servizi del 02/02/2015.

In riferimento all'oggetto in base al nuovo procedimento definito nell'ultima CdS del 22/12/2014, con la presente la scrivente Agenzia ha esaminato l'ultima documentazione tecnica integrativa della società proponente, presente sul portale SIT della Regione Puglia come da comunicazione della stessa Regione acquisita con prot. n. 3986 del 27/01/2015. Pertanto sulla base del nostro precedente parere ARPA prot. n. 2043 del 16/01/2015, si esprime il seguente parere.

Materiali in ingresso all'impianto (sottoprodotti/materie prime).

Si evidenzia che non è stato dato riscontro alla richiesta di presentare dichiarazioni del fornitore atte a definire la classificazione del prodotto se come rifiuto o come materia prima. Infatti la presentazione del manuale HCCP è un documento della Ditta proponente atto a dimostrare la conformità del prodotto in ingresso ai fini alimentari e sanitari. Quindi si ribadiscono le stesse prescrizioni sulle condizioni di accettazione dei prodotti in ingresso espresse nel parere precedente prot. n. 2043 del 16/01/2014.

Gestione dei rifiuti

In merito alla gestione dei rifiuti prodotti si evidenzia che la ditta non ha specificato il criterio di gestione dei depositi temporanei. Inoltre emerge una incongruenza tra il contratto di trasporto con la ditta Ecologica e la lista dei CER prodotti di cui alla relazione in allegato 9. Nello specifico nel contratto di trasporto vi è un riferimento al fango prodotto dall'impianto SIERA con attribuzione del codice 020502, mentre nella lista dei CER il codice riportato è il 190812.

In merito alle acque stoccate da smaltire come rifiuti si è presa visione del certificato EUROQUALITY che riporta il CER 020599. Fermo restando che la classificazione è responsabilità diretta del produttore, si ritiene più corretto attribuire il codice CER soluzioni acquose di scarto, diverse da quelle di cui alla voce 16 10 01, dal capitolo dei rifiuti liquidi.

ARPA PUGLIA

ARPA PUGLIA
Agenzia regionale per la prevenzione
e la protezione dell'ambiente

Sede legale
Corso Trieste 27, 70126 Bari
Tel. 080 5460111 Fax 080 5460150
www.arpa.puglia.it
C.F. e P.IVA. 05830420724

Dipartimento provinciale di BARI
U.O.C. Servizio Territoriale

Via Oberdan n. 18/E - Bari
tel. e fax 0805539344
E-mail: dapba@arpa.puglia.it
PEC: dap.ba.arpapuglia@pec.rupar.puglia.it

Suolo

Si prende atto di quanto riscontrato dal proponente.

Gestione materiali da scavo

Nell'**Allegato 3 - Relazione Tecnica sulla gestione dei materiali di scavo** il proponente dichiara che "*la gestione delle terre e rocce da scavo derivanti dalla realizzazione delle trincee drenanti e condotta di alimentazione, connessione fisica della vasca di accumulo del depuratore della zona industriale al collettore previsto per lo scarico a recapito finale delle opere terziarie di trattamento, rientra nella fattispecie dell'art. 185 del D.lgs 152/2006 e smi, quindi sono da considerarsi escluse le terre e rocce da scavo dal campo di applicazione della Parte IV del Codice ambientale, ossia escluse dalla disciplina della normativa sui rifiuti*". Si precisa al riguardo che, anche ai sensi di quanto chiarito dal MATTM con nota prot. n. 13338 del 14/05/2014, l'applicazione del regime di esclusione di cui all'art. 185, comma 1, lettera c) del D.Lgs. 152/2006 è subordinata all'accertamento dell'assenza di contaminazione.

Inoltre, si ritiene opportuno sottolineare che, laddove dovesse emergere la presenza di materiali di riporto nelle aree interessate dalle operazioni di scavo, il gestore dovrà attenersi a quanto previsto dal Decreto Legge 21 giugno 2013, n. 69 (cd. "Decreto del Fare") e successiva legge di conversione, che è intervenuto in maniera importante in merito al regime di prova, stabilendo che per potersi applicare le deroghe previste dall'articolo 185 del T.U.A., a partire dal 22 giugno 2013 le matrici materiali di riporto devono essere sottoposte a test di cessione, effettuato sui materiali granulari ai sensi dell'articolo 9 del D.M. 05/02/98 e ss.mm.ii. (Recupero semplificato dei rifiuti non pericolosi), ai fini delle metodiche da utilizzare per escludere rischi di contaminazione delle acque sotterranee.

Ove conformi ai limiti del test di cessione, le matrici materiali di riporto devono comunque rispettare quanto previsto dalla legislazione vigente in materia di bonifica dei siti contaminati (Titolo V alla Parte IV del D. Lgs. 152/2006 e ss.mm.i.). Laddove non risultino invece conformi, le stesse vanno considerate fonti di contaminazione e come tali dovranno essere rimosse o rese conformi al test di cessione tramite operazioni di trattamento che rimuovano i contaminanti oppure sottoposte a messa in sicurezza permanente utilizzando le migliori tecniche disponibili e a costi sostenibili che consentono di utilizzare l'area secondo la destinazione urbanistica senza rischi per la salute.

Trincea drenante

Si prende atto di quanto riscontrato dal proponente.

Impatto Acustico

La documentazione di impatto acustico deve essere integrata ricomprendendo la fase di cantiere, indicando la localizzazione delle opere e dei ricettori su cartografia ed eseguendo la modellizzazione in prossimità dei ricettori per il rispetto dell'art. 17 L.R. 3/2002 ed indicando eventuali opere di mitigazione.

ARPA PUGLIA

ARPA PUGLIA
Agenzia regionale per la prevenzione
e la protezione dell'ambiente

Sede legale
Corso Trieste 27, 70126 Bari
Tel. 080 5460111 Fax 080 5460150
www.arpa.puglia.it
C.F. e P.IVA. 05830420724

Dipartimento provinciale di BARI
U.O.C. Servizio Territoriale

Via Oberdan n. 18/E - Bari
tel. e fax 0805539344
E-mail: dapba@arpa.puglia.it
PEC: dap.ba.arpapuglia@pec.rupar.puglia.it

Acque meteoriche

La SIERA srl ha presentato sull'argomento specifico:
Allegato n.4-Determinazione n.342 del 2 maggio 2012 - Autorizzazione allo scarico delle acque meteoriche
Allegato n.5- Relazione Tecnica sulle acque meteoriche.

Nella Relazione tecnica sulle acque meteoriche viene ribadito il sistema di smaltimento delle acque di dilavamento, che risulta suddiviso per tipologia come segue:

1. Una relativa alle acque di copertura
2. Una relativa alle superfici asfaltate ovvero piazzali e strade di servizio
3. Una relativa alle zone di travaso del siero e dei prodotti finiti.

Le acque al punto 1) sono riutilizzate ai sensi delle norme vigenti; quelle al punto 3) dilavate da zone con rischio di <<colaticci dalle attività di travaso e trasferimento dei prodotti di lavorazione (pesa, serbatoi, chiller)>> sono convogliate all'attiguo impianto di depurazione a servizio dell'impianto di valorizzazione del siero, infine le acque al punto 2) sono quelle trattate in un impianto di trattamento dedicato composto sostanzialmente da due vasche di trattamento in continuo aventi funzioni rispettivamente di dissabbiatura e disoleatura. L'impianto di trattamento è del tipo in continuo dimensionato per il trattamento di una portata in continuo di 30 l/s.
Il Proponente dichiara, inoltre, che <<l'attività di valorizzazione del siero non rientra in quelli in cui vi sia il rischio di dilavamento di sostanze pericolose così come identificate dal combinato disposto dal capo II del R.R. n. 26 del 9 dicembre 2013 "*Disciplina delle acque meteoriche di dilavamento e di prima pioggia*". L'attività non rientra nell'elenco di quelli di cui all'art. 8 comma 2 del menzionato regolamento per cui viene espresso il divieto di scarico delle acque di prima pioggia durante l'evento meteorico. (art. 10 comma 10).>>
Il Proponente dichiara che la pratica autorizzativa, risalente al dicembre 2011, è stata redatta secondo l'allora vigente normativa di cui al decreto N. 282/CD/A del 21 novembre 2003, ad oggi abrogato dal R.R. n. 26 del 9 dicembre 2013, ma non ne illustra i contenuti di dettaglio.
Infine, il Proponente dichiara che <<l'attività di che trattasi dovrebbe essere quindi regolamentata dall'art. 5 del R.R. n. 26 e l'impianto di trattamento del tipo in continuo (grigliatura, dissabbiatura e disoleazione) a norma dell'art. 5 comma 2, è ammesso>>, ovvero che è consentito proprio quello proposto con il Progetto in Procedura VIA.

Alla luce di quanto suddetto ed evidenziato secondo le informazioni/dichiarazioni fornite dal Proponente si osserva che:
- deve essere rilasciata autorizzazione per l'intera area del nuovo insediamento ai sensi delle vigenti norme regionali,
-quando consentito l'impianto di trattamento del tipo in continuo, esso debba essere progettato "*sulla base di una portata stimata, secondo le caratteristiche pluviometriche dell'area da cui dilavano, per un tempo di ritorno pari a 5 anni.*" (ex art.5 co.2 RR n.26/2013).
Per quanto acquisito in documentazione integrativa non si è verificato nessuno dei due punti suddetti per il dimensionamento dell'impianto delle acque meteoriche di dilavamento.

Layout impianto di depurazione

Permangono ancora dubbi sui seguenti aspetti:

- Eventuale presenza dell'impianto di deodorizzazione / Scrubber
- Posizione dell'impianto di osmosi inversa (vedi Planimetria All. 9)

ARPA PUGLIA

ARPA PUGLIA
Agenzia regionale per la prevenzione
e la protezione dell'ambiente

Sede legale
Corso Trieste 27, 70126 Bari
Tel. 080 5460111 Fax 080 5460150
www.arpa.puglia.it
C.F. e P.IVA. 05830420724

Dipartimento provinciale di BARI
U.O.C. Servizio Territoriale

Via Oberdan n. 18/E - Bari
tel. e fax 0805539344
E-mail: dapba@arpa.puglia.it
PEC: dap.ba.arpapuglia@pec.rupar.puglia.it

Piano di Monitoraggio Ambientale

Non è giustificabile il riferimento a dei documenti del marzo 2010: Piano di Monitoraggio e Controllo e Relazione Tecnica Generale presentati per l'attivazione della procedura di AIA, che come stabilito dalla conferenza di servizi del 22/12/2014 è una procedura archiviata. Si evidenzia che oggetto della richiesta è il Piano di Monitoraggio Ambientale ai sensi della L.R. 11/2001.

Al fine di chiarire e non al contrario introdurre elementi di confusione, l'inquadramento del procedimento non pare opportuno a parere della Scrivente Agenzia il riferimento della Ditta proponente ad una non meglio identificata procedura coordinata VIA-AIA considerato che quest'ultima è stata archiviata.

Pertanto alla luce di quanto sopra esposto si ribadisce che il parere favorevole di questa Agenzia è subordinato all'accoglimento delle osservazioni sopra esposte e, in particolare al rispetto dei seguenti punti.

- Ai fini dell'esercizio dell'impianto, si ritiene che lo stesso debba adottare una specifica procedura di accettazione dei materiali in ingresso che, oltre alla verifica in stabilimento dei parametri fisico-chimici di processo, impedisca il conferimento da parte dei fornitori che non abbiano preventivamente consegnato all'impianto una idonea relazione con i contenuti sopra evidenziati;
- Dare riscontro alle osservazioni riguardanti impatto acustico, gestione dei materiali da scavo;
- Per quanto concerne la funzione dell'impianto di depurazione biologica, chiarire lo schema di processo (layout) che sarà perseguito, avendo rilevato una incongruenza tra le Relazioni tecniche fornite e quanto dichiarato e a Verbale della CdS del 22 dicembre 2014;
- Redazione di un adeguato PMA ai sensi della L.R. 11/2001 (in ambito Procedura di VIA) con la finalità di determinare i parametri di processo e definire le modalità di misurazione per le matrici ambientali principali interessate;

Distinti saluti.

il Direttore dell'UOC Servizio Territoriale
f.f. Dr.ssa Maddalena SCHIRONE

il Direttore del DAP di Bari
f.f. Dr.ssa Marina MARIANI

GRUPPO DI LAVORO

Dott. Vito PERRINO (UOC Ambienti Naturali –DS)
Ing. Roberto PRIMERANO (Direzione Scientifica)
Dott. Domenico GRAMEGNA (UOC Acqua e Suolo - DS)
Dott.ssa Maddalena SCHIRONE (UOS Agenti Fisici - UOC Servizio Territoriale DAP BA)
Ing. Michele GESUALDO (UOS Impiantistico e R.I. - UOC Servizio Territoriale DAP BA)
Ing. Emiliano ALTAVILLA (UOS Impiantistico e R.I. - UOC Servizio Territoriale DAP BA)
Ing. Francesco BUSSETI (UOC Acqua e Suolo - DS)
Ing. Maria Cristina DE MATTIA (UOC Ambienti Naturali - DS)
Dott.ssa Mina LACARBONARA (UOC Acqua e Suolo - DS)

COMITATO REGIONALE PER LA VALUTAZIONE DI IMPATTO AMBIENTALE, VALUTAZIONE DI INCIDENZA E AUTORIZZAZIONE INTEGRATA AMBIENTALE

Al Dirigente Ufficio Programmazione, Politiche Energetiche, V.I.A. e V.A.S.
SEDE

Parere espresso nella seduta del 17-6-2014
ai sensi del Regolamento Regionale n. 10/2011, approvato con D.G.R. n. 1099 del 16.05.2011

Valutazione di impatto ambientale per il progetto denominato:
Impianto di depurazione reflui del centro pilota per la trasformazione e la depurazione del siero dell'industria casearia. Proponente SIERA s.r.l.

VISTA l'istanza inerente l'attivazione del procedimento di verifica di assoggettabilità a V.I.A., ex art. 20 del D.Lgs. 152/06 e s.m.i., presentata presso la Regione Puglia, Servizio Ecologia.
VISTA la nota di comunicazione di procedibilità dell'istanza della Regione Puglia, Servizio Ecologia.
VISTI il D.Lgs. 152/2006 e la LR 11/2011 e s.m.i.
VISTA la documentazione presentata dal proponente costituita da
- Relazioni di Progetto;
- Documentazione illustrativa;
- Documentazione integrativa.

CONSIDERATO
- l'intervento in valutazione fa riferimento ad un adeguamento e potenziamento dell'impianto esistente, con conseguente possibilità di trattamento di reflui provenienti dall'esterno;
- il Proponente ha proceduto a modifiche dell'istanza originaria con successive integrazioni documentali riguardanti la gestione dei reflui prodotti dal centro di trattamento, il riutilizzo degli effluenti trattati a fini irrigui e industriali e le modalità di scarico in corpo idrico ricettore;
- l'impianto di depurazione è in parte esistente ed è al servizio di un Centro Pilota esistente che tratta i reflui caseari al fine di estrarne le sostanze utili attraverso un trattamento che consiste in una serie in processi di filtrazione su membrane, come peraltro descritto negli elaborati tecnici agli atti dell'ufficio ed ai quali si rimanda.

- l'impianto in progetto tratterà reflui di origine lattiero-caseario, per una portata giornaliera pari a 1000 mc/giorno, costituita per il 60 % dagli effluenti del Centro Pilota e per il 40 % da acque reflue addotti da produttori esterni allo stesso Centro Pilota;
- i reflui di origine presentano un elevato carico inquinante associato al contenuto di solidi sospesi, materia organica, largamente biodegradabile, e di composti azotati;
- l'impianto di depurazione riceve attraverso un sistema di collettamento le acque di lavaggio dei piazzali e di prima pioggia; sono addotte all'impianto le acque di lavaggio degli impianti ed il permeato dell'osmosi inversa adottata nel ciclo di trattamento del Centro di trasformazione);
- Il trattamento dei reflui e dei fanghi di depurazione è basato sostanzialmente su processi biologici di tipo "aerobico" realizzati mediante un impianto convenzionale a "fanghi attivi", già realizzato; la documentazione integrativa prevede la realizzazione di uno stadio di trattamento terziario operato mediante processi di filtrazione su membrane di osmosi inversa.
- per l'affinamento degli effluenti trattati il depuratore è provvisto di due unità di ultra-filtrazione ed una di osmosi inversa; si osserva che gran parte delle acque influenti il centro di trasformazione sono già sottoposte a processo di osmosi; gli effluenti di tali processi sono accumulati in una vasca di volume pari a 5000 mc ;
- la vasca di accumulo risulta concessa in comodato d'uso dal Comune unitamente ad un'area di pertinenza ed ad una rete di distribuzione industriale in zona PIP; la convenzione, di un anno in via "sperimentale", stabilisce i criteri di utilizzazione e monitoraggio dell'acque, prevedendo per il recupero caratteristiche chimico-fisiche e batteriologiche nei limiti fissati dal D.M.185/03; la vasca alimenta la rete di distribuzione per fini industriali, che tuttavia allo stato attuale non risulta connessa alle utenze, la rete consortile a fini irrigui, le cui condotte di adduzione non risultano ancora realizzate, e la trincea drenante, presente su aree concesse dal Comune, che ha la funzione di scarico di "troppo pieno" e di smaltimento degli effluenti;

VALUTATO

- La procedura di calcolo e il dimensionamento della vasca di ossidazione non tiene in conto del bilancio delle sostanze azotate e non determina le concentrazioni delle stesse allo scarico;
- che lo studio presentato dal proponente non esamina soluzioni alternative di trattamento ne' adotta tecniche finalizzate al risparmio ovvero al recupero energetico e alla riduzione della produzione di fanghi;
- che lo studio presentato dal proponente non esamina il recupero di sostanze utili ottenibili dai reflui né prevede modalità di trattamento e smaltimento tese a tal fine.
- la soluzione impiantistica prevista in progetto, seppure diffusa in ambito tecnico e basata su tecnologie consolidate, non risponde a criteri di carattere "ambientale" e "economico" per

quanto riguarda in particolare i consumi energetici connessi all'applicazione delle tecnologie basate sui processi aerobici e quantitativi dei fanghi di depurazione da smaltire.

- I processi biologici anaerobici risultano idonei a ridurre gli elevati carichi organici biodegradabili e comportare un recupero energetico dall'utilizzo del biogas prodotto;
- un nuovo schema di impianto biologico può prevedere quale primo stadio un processo di digestione anaerobica, con il ruolo di "sgrossatura" dell'elevato carico organico biodegradabile, e quale secondo stadio l'impianto a fanghi attivi con il ruolo di "affinamento" della qualità degli effluenti anaerobici;
- il secondo stadio "aerobico" deve rispondere al trattamento di un carico organico "ridotto" rispetto al carico previsto in progetto e alla rimozione di un incrementato carico delle sostanze azotate effluenti dal processo anerobico;
- Tale finalità può essere ottenuta attraverso la revisione dello stadio di ossidazione biologica in progetto.

Riutilizzo degli effluenti trattati

- il riutilizzo ad uso irriguo risulta previsto dalla normativa regionale esclusivamente per le acque reflue urbane e domestiche trattate ed affinate, nel rispetto dei limiti del D.M.185/03 e D.Lgs. 152/06, ex art.8 c.1 del R.R.8/12. Pertanto, la fattispecie in esame sarebbe esclusa da tale riutilizzo, salvo diverso avviso della Regione;
- il processo prevede un trattamento utile a rendere i reflui idonei al riutilizzo irriguo;
- la pratica di riutilizzo deve essere dettagliato da un Piano di Gestione i cui requisiti devono essere concordati tra le parti interessate, in relazione alle esigenze dei cicli produttivi di riutilizzo ex art.4 del D.M. 185/03 con il coinvolgimento della Regione, della Provincia e dell'ARPA esclusivamente per l'adozione del Piano di Monitoraggio e di controllo, ex art.5 co.2 lett.n del R.R.n.8/12;

Scarico in corpo idrico ricettore

- la trincea drenante prevista non consente lo smaltimento dell'intera portata di processo, valutato in 1000 mc/giorno, così come dispone la norma nel caso in cui per motivi non prevedibili non sia possibile effettuare il riutilizzo dell'intera portata trattata (ex. art.8 del D.M. n.185/03). La relazione in atti con riferimento allo scarico di "troppo pieno" una portata di 10,5 mc/ora, precisando di prevedere in futuro l'ampliamento all'aumentare della capacità produttiva dell'impianto.
- la trincea drenante è situata in zona di protezione speciale idrogeologica di tipo "B" del Piano di Tutela delle Acque (Foglio Catastale 34) per cui si richiede il parere di compatibilità al P.T.A. da parte del Servizio competente Risorse Idriche della Regione, anche in relazione ad eventuale coordinamento delle attività propedeutiche alla redazione del Piano di Gestione, a cura del gestore dell'impianto di recupero.

Emissioni in atmosfera

- agli attirisulta una comunicazione in data 21-10-2013 che riporta che l'attività produce un inquinamento "scarsamente rilevante" per l'esercizio delle attività in deroga ex art. 272, comma 1 del D.lgs.152/06, ciò in contrasto con la modifica introdotta dal D.lgs.128/10 alla parte V del citato decreto che stabilisce che "*sono attività con emissioni scarsamente rilevanti disciplinate dall'art.272 comma 1 " gli impianti di trattamento acque, escludendo le linee di trattamento fanghi* (lett.p della parte I all. IV alla parte V del d.lgs.152/06 e s m i). Pertanto tale attività rientra fra quelle da autorizzare, eventualmente, secondo la procedura ordinaria, ai sensi dell'art.269 del d.lgs.152 cit;
- lo stabilimento è ubicato a meno di 2.000 m dal perimetro urbano della città, conseguentemente le vasche di trattamento dei fanghi dell'impianto di depurazione, al fine del controllo delle emissioni inquinanti in atmosfera e della deodorizzazione, necessitano di adeguato sistema di controllo, in applicazione della L.R. Puglia 22.01.99 n.7 (art. 1, comma 1, lettera "b") da ultimo modificata dalla L.R. 14.06.07 n.17: " *Per le attività lavorative poste a meno di duemila metri dal perimetro urbano è vietata l'emissione diretta in atmosfera di sostanze a basso livello olfattivo derivanti da stoccaggi in cumuli".*

Tutto ciò visto, considerato e valutato

il Comitato Regionale per la Valutazione di Impatto Ambientale, Valutazione di incidenza e autorizzazione integrata ambientale

- **propone, ai sensi dell'art. 28 c. 1 del D.Lgs.152/2006 e s.m.i. le seguenti indicazioni per la progettazione e lo svolgimento delle attività di controllo e monitoraggio degli impatti si faccia riferimento al Piano di Monitoraggio riportato nelle prescrizioni che indica le finalità e le metodologie idonee di analisi per la conduzione dell'attività di controllo del funzionamento dell'impianto.**
- **propone giudizio positivo di compatibilità ambientale alle seguenti prescrizioni e raccomandazioni.**

Prescrizioni

- Carichi idraulici e inquinanti assunti in fase progettuale

I dati dei carichi idraulici e inquinanti assunti in fase progettuale devono essere validati in condizioni di esercizio dell'impianto. La programmazione delle misure di monitoraggio adottata dal proponente al fine della validazione dei dati progettuali è oggetto del Piano di Monitoraggio descritto nel seguito.

COMITATO REGIONALE PER LA VALUTAZIONE DI IMPATTO AMBIENTALE, VALUTAZIONE DI INCIDENZA E AUTORIZZAZIONE INTEGRATA AMBIENTALE

- Condizioni di trattamento degli effluenti secondari

- gli effluenti secondari dal trattamento biologico devono essere soggetti ad un trattamento terziario finalizzato al riuso dei reflui nell'adiacente area industriale; allorquando non possa essere previsto idoneo riutilizzo di tali acque, il proponente provveda ad operare idoneo scarico ai sensi della normativa vigente.
- allorquando non venga realizzato il trattamento terziario il trattamento previsto in progetto conferisca agli effluenti dell'impianto la qualità idonea a provvedere allo scarico nella rete di fognatura asservita all'impianto, gli effluenti secondari una volta scaricati devono essere avviati ad un successivo trattamento presso l'adiacente impianto di depurazione gestito da AQP al fine di ottenere la qualità idonea ad essere scaricato in corpo idrico ricettore, ai sensi della normativa vigente e i limiti allo scarico sono prescritti dal D.Lgs 152/06, Parte terza, Allegato 5, Tabella 3 "Valori Limiti di Emissione in Acque Superficiali in Acque Superficiali e in Fognatura";

- Opera di smaltimento degli effluenti trattati

Considerata l'ubicazione dell'opera di scarico e la morfologia del corpo idrico ricettore che interessa aree ambientalmente sensibili, prossime a zone agricole e a diverso uso antropico, il proponente si attivi tempestivamente attraverso idonee procedure di pubblicità allorquando dovessero insorgere nell'impianto condizioni di malfunzionamento ovvero si presentassero condizioni di emergenza tali da causare lo scarico di acque non adeguatamente depurate.
L'afflusso di acque meteoriche non rappresenta un'anomalia funzionale ne' una "condizione di emergenza".
Non può configurarsi come "condizione temporanea di emergenza" quella che dovesse presentarsi, nei medesimi termini, piu' volte durante l'anno solare.

Riutilizzo degli effluenti trattati

Il riutilizzo degli effluenti trattati dovrà essere attivato attraverso la predisposizione di un idoneo Piano di Gestione, come previsto dal Regolamento Regionale n. 8/2012 (art. 4 comma 1, art. 5).

- Smaltimento e riutilizzo agricolo dei fanghi di depurazione

Si verifichi in fase di esercizio la quantità e la qualità del fango di depurazione prodotto dal ciclo di trattamento dell'impianto, destinato allo smaltimento o al riutilizzo, e si adotti la migliore soluzione gestionale. Allorquando la qualità dei fanghi non sia idonea al riutilizzo di cui sopra le alternative di smaltimento dovranno essere conformi a quanto previsto dalla normativa di settore e dalla pianificazione regionale in materia di gestione dei rifiuti. La programmazione delle misure di monitoraggio adottata dal proponente al fine della caratterizzazione quali-quantitativa dei fanghi di depurazione è oggetto del Piano di Monitoraggio descritto nel seguito.

- Emissioni in atmosfera e sostanze odorigene

Lo scarico delle emissioni in atmosfera sia operato ai sensi della normativa vigente, provvedendo ai necessari adeguamenti impiantistici, di copertura dei bacini, convogliamento, trattamento e deodorizzazione delle emissioni delle unità operative. In tal senso, si ottemperi alla procedura di autorizzazione alle emissioni, ai sensi dell'art. 269 del D.Lgs. n. 152/2006 e s.m.i..
La programmazione delle misure di monitoraggio adottata dal proponente al fine del controllo delle emissioni in atmosfera è oggetto del Piano di Monitoraggio descritto nel seguito.

- Condizioni temporanee di emergenza

Al fine della gestione dell'impianto è definito "condizione temporanea di emergenza" un periodo di tempo limitato nel tempo durante il quale per cause accidentali una o piu' unità operativa della linea di trattamento delle acque e dei fanghi possano presentare condizioni di "mal funzionamento" o "fuori servizio" tali da influenzare negativamente le condizioni di qualità del refluo effluente dall'impianto e dei fanghi di depurazione da destinare allo smaltimento o al recupero.
Il gestore dell'impianto deve prontamente comunicare all'Autorità Regionale il verificarsi di "condizioni temporali di emergenza" unitamente alle cause e ai tempi di ripristino delle condizioni "regolari" di esercizio attivando le opportune azioni a tal fine.

- Adeguamento del ciclo di trattamento ai fini del recupero energetico

Il proponente valuti, nel breve-medio termine la realizzazione ex-novo di uno stadio biologico anaerobico quale primo stadio di trattamento biologico, adottando le idonee procedure progettuali e le soluzioni impiantistiche che consentano di attuare il recupero di energia dalla produzione di biogas, e eventualmente attuando una revisione dello stadio aerobico al fine di trattare in modo combinato i carichi di materia organica biodegradabile e di azoto effluente dallo stadio anerobico ai limiti richiesti dalla normativa.

- Controllo delle condizioni di funzionamento dell'impianto e degli impatti ambientali - Piano di Monitoraggio

Al fine dell'analisi di aspetti specifici di rilevante impatto ambientale durante l'esercizio dell'impianto e per il controllo del funzionamento e della valutazione di ulteriori azioni di minimizzazione e contenimento degli impatti ambientali, prima del completamento dei lavori in progetto, il proponente dovrà definire un idoneo Piano di Monitoraggio, validato e approvato da A.R.P.A. e che sia recepito dal provvedimento di autorizzazione e esercizio dell'impianto stesso.
Il Piano di Monitoraggio indica le finalità e determina i parametri di processo e ambientali e le relative modalità di misura dell'attività di monitoraggio tesa a raccogliere dati utili a valutare e verificare:

- gli impatti attesi e già osservati originati dall'impianto oggetto degli interventi in progetto sulla popolazione, gli usi del territorio e sul ciclo delle acque, sul suolo e nel sottosuolo.
- gli impatti indotti e associati allo smaltimento e al recupero dei fanghi, alla produzione di emissioni inquinanti e odorigene in atmosfera a scala locale, all'esercizio di macchine e impianti relativamente al disturbo acustico;
- i rendimenti impiantistici e le influenze delle condizioni gestionali sul funzionamento dell'impianto, con riferimento alle singole fasi operative e all'intero ciclo di trattamento, anche ai fini della validazione dei dati progettuali e del controllo di condizioni di malfunzionamento e fuori servizio;
- l'efficienza delle tecnologie adottate per il trattamento delle acque, dei fanghi e delle emissioni gassose.

Il Piano di Monitoraggio costituisce la base conoscitiva per la pubblicizzazione degli aspetti connessi al funzionamento dell'impianto, e la definizione di successivi interventi di adeguamento e deve contenere le modalità di comunicazione alle autorità competenti.

Prescrizioni e raccomandazioni disposte da pareri già acquisiti

Siano ottemperate le prescrizioni e le raccomandazioni disposte dai pareri già acquisiti.

Prescrizioni transitorie

- Condizioni di scarico degli effluenti nel corso dei lavori

Al fine di tutela delle condizioni igienico-sanitarie nel corpo idrico ricettore e nel territorio in prossimità dell'opera di scarico, in fase di cantiere, nei periodi in cui sono programmate condizioni di "fuori servizio" delle unità operative di trattamento conseguenti la realizzazione dei lavori, le modalità, le caratteristiche di qualità e i limiti dello scarico siano approvati e monitorati di concerto dalle Autorità di controllo (A.R.P.A. e Amministrazione Provinciale). Si evidenzia la convenienza di non operare tali "fuori servizio" nella stagione primaverile-estiva, e comunque in periodi caratterizzati da temperature atmosferiche elevate.

Modugno, lì 17-6-2014

1	**Esperto in Chimica** Dott. Damiano Antonio Paolo **MANIGRASSI**	
2	**Esperto in Gestione dei Rifiuti** Dott. Salvatore **MASTRORILLO**	
3	**Esperto in gestione delle acque** Ing. Alessandro **ANTEZZA**	

4	**Esperto giuridico-legale** Avv. Vincenzo **COLONNA**	
5	**Esperto in igiene ed epidemiologia ambientale** Dott. Guido **CARDELLA**	
6	**Esperto impianti industriali e diffusione degli inquinanti nell'ambiente** Ing. Ettore **TRULLI**	
7	**Esperto in Urbanistica** Ing. Claudio **CONVERSANO**	
8	**Esperto in Infrastrutture** Arch. Antonio Alberto **CLEMENTE**	
09	**Esperto in paesaggio** Arch. Paola **DIOMEDE**	
10	**Esperto in scienze ambientali** Dott. Gianluigi **DE GENNARO**	
11	**Esperto in scienze forestali** Dott. Giovanni **TRAMUTOLA**	
12	**Esperto in scienze geologiche** Dott. Oronzo **SANTORO**	
13	**Esperto in scienze marine** Dott. Giulio **BRIZZI**	
14	**Esperto in scienze naturali** Dott. Vincenzo **RIZZI**	
15	**Esperto in valutazioni economico-ambientali** Ing. Tommaso **FARENGA**	
16	**Rappresentante Provincia BAT** Avv. Vito **BRUNO**	
17	**Rappresentante Provincia di Lecce** Ing. Dario **CORSINI**	
18	**Rappresentante Provincia di Foggia** Dott. Giovanni **D'ATTOLI**	
19	**Rappresentante della Direzione regionale per i Beni Culturali e Paesaggistici della Puglia** **Arch.** Donatella **CAMPANILE** COMP. SUPP. ARCH ANTIA GUARNIERI	
20	**Rappresentante Provincia di Brindisi** Ing. Giovanna **ANNESE** (su delega dott. Epifani)	
21	**Rappresentante Provincia di a** Ing. Dalila **BIRTOLO** o delegato ing. Emiliano **MORRONE**	
22	**Rappresentante Provincia di Bari** **Ing.** Francesco **LUISI**	
23	**Rappresentante dell'Autorità di Bacino della Puglia** Dott.ssa Daniela **DI CARNE**	
24	**Rappresentante dell'ARPA Puglia** Dott. Vito **PERRINO**	
26	**Rappresentante dell'Ass.to reg.le alla Qualità del Territorio** Dott. Michele **BUX**	

DETERMINAZIONE DEL DIRIGENTE SERVIZIO ENERGIE RINNOVABILI, RETI ED EFFICIENZA ENERGETICA 29 gennaio 2015, n. 4

Escussione della polizza fideiussoria n. OL206822 del 21/09/2011 per mancata realizzazione della costruzione di un impianto fotovoltaico nel Comune di Modugno (BA) come da determinazione dirigenziale n. 84 del 09/03/2011.

IL DIRIGENTE DEL SERVIZIO ENERGIE RINNOVABILI, RETI ED EFFICIENZA ENERGETICA

Visti gli artt. 4,5 e 6 della L.R. 4 febbraio 1997 n. 7;

Vista la Deliberazione della Giunta regionale 3261 del 28 luglio 1998;

Visti gli articoli 4 e 16 del Dlgs. 165 del 30/03/01;

Visto l'art. 32 della legge 18 giugno 2009, n. 69, che prevede l'obbligo di sostituire la pubblicazione tradizionale all'Albo ufficiale con la pubblicazione di documenti digitali sui siti informatici;

Visto l'art. 18 del Dlgs. 196/03 "Codice in materia di protezione dei dati personali" in merito ai Principi applicabili ai trattamenti effettuati dai soggetti pubblici;

Vista la determinazione n. 84 di Autorizzazione Unica del 09.03.2011, rilasciata ai sensi del comma 3 dell'art. 12 del D.Lgs. 387 del 29.12.2003 e della D.G.R. n. 35 del 23.01.2007, alla società Siba Ships S.p.A. per la costruzione ed esercizio di:

- un impianto di produzione di energia elettrica da fonte solare fotovoltaica della potenza di 4,035 MW, ubicato nel comune di Modugno (BA) e delle seguenti opere connesse:
  - linea elettrica in doppio cavo interrato con tensione nominale 20 KV (Al 185 mmq) di circa 0,13 Km per la connessione dell'impianto in entraesce dalla linea MT "Università" tramite cabina di consegna;
  - cabina di consegna da ubicarsi nelle immediate vicinanze della linea MT "Università".
- vista la pubblicazione in data 16.03.2011 sul Bollettino Ufficiale della Regione Puglia n. 40, della suddetta di Autorizzazione Unica.

Considerato che:

Con nota prot. n. 3789 del 25/03/2011 il Servizio Energie Rinnovabili, Reti ed Efficienza Energetica invitava la Società Siba Ships S.p.A. al ritiro della Determinazione Dirigenziale n.84 del 9/03/2011

con nota prot. n. 12465 del 19/10/2011 la Società Siba Ships S.p.A. depositava la fideiussione a prima richiesta rilasciata a garanzia della realizzazione dell'impianto a favore della Regione Puglia emessa da FinWorld S.p.A. in data 21.09.2011;

con nota prot. n. 2119 del 5/03/2012 la società Siba Ships S.p.A. comunicava la sospensione delle attività lavorative relative alla cantierizzazione dell'impianto in oggetto;

con nota prot. n. 5634 del 16/10/2014 la società OMNI S.P.A. in liquidazione (Ex Siba Ships S.p.A.) richiedeva la restituzione delle polizze fideiussorie in originale, confermando la mancata realizzazione dell'impianto di cui all'oggetto;

ad oggi l'autorizzazione Unica D.D. n.84 del 09/03/2011 è decaduta in quanto sono decorsi i termini per il completamento dell'impianto; pertanto, non solo risulta impossibile la restituzione delle polizze fideiussorie, ma le stesse devono essere oggetto di escussione da parte della Regione per la mancata realizzazione dell'impianto e del Comune per sostenere i costi necessari al ripristino dello stato dei luoghi.

Vista e condivisa la relazione in atti (Rel/2015/4 del 29/01/2015), sottoscritta dal funzionario istruttore Valentina Benedetto;

VERIFICA AI SENSI DEL DLGS 196/03
Garanzie alla riservatezza

La pubblicazione dell'atto all'albo, salve le garanzie previste dalla legge 241/90 in tema di accesso ai documenti amministrativi, avviene nel rispetto della tutela alla riservatezza dei cittadini, secondo quanto disposto dal Dlgs 196/03 in materia di protezione dei dati personali, nonché dal vigente regolamento regionale n.5/2006 per il trattamento dei dati sensibili e giudiziari. Ai fini della pubblicità legale, l'atto destinato alla pubblicazione è redatto in modo da evitare la diffusione dei dati personali identificativi non necessari.

ADEMPIMENTI CONTABILI AI SENSI DELLA L.R. N. 28/01 e s.m.i.

La somma complessivamente dovuta di **€ 201.750,00** a titolo di escussione della polizza fideiussoria n. OL206822 del 21.09.2011 sarà introitata dalla Regione Puglia e verrà pagata dalla **Finworld S.p.A.** quale garante della società Siba Ships S.p.A., mediante versamento sul **conto corrente bancario n. 40/1 intestato alla Regione Puglia in essere presso l'istituto bancario Banco di Napoli S.p.A. - Servizio Tesoreria Regionale - via Capruzzi, 218 - 70124 Bari - codice IBAN IT 25 G 01010 04197 000040000001**.

La ricevuta di pagamento deve riportare la seguente causale: "**liquidazione polizza fideiussoria n. OL206822 del 21.09.2011 per mancata realizzazione dell'impianto da fonte solare fotovoltaica autorizzato con D.D. 84/2011"** e deve essere inviata in copia a:

- Regione Puglia - Area Politiche per lo Sviluppo Economico - Servizio Energie Rinnovabili, Reti ed Efficienza Energetica - Corso Sonnino, 177 - 70121 Bari;
- Regione Puglia - Area Programmazione e Finanza - Servizio Ragioneria - via Gentile n.52 - 70126 Bari.

La somma introitata dovrà confluire sul capitolo 3065081 di entrata (capitolo di spesa 636025) del Bilancio Regionale.

D E T E R M I N A

- di disporre che l'escussione della polizza avvenga nelle forme e nei modi specificati di seguito nella sezione "Adempimenti Contabili", entro e non oltre 15 (quindici) giorni decorrenti dalla ricezione del presente atto mediante versamento della somma di 201.750,00 euro da parte della Società assicurativa **Finworld SpA,** che ha sottoscritto la fideiussione;

- di stabilire che è fatto obbligo alla società assicurativa **Finworld SpA** di fornire tempestivamente al Servizio Energie Rinnovabili, Reti ed Efficienza Energetica competente per materia, prova dell'avvenuto versamento in favore della Regione Puglia della somma di € **201.750,00**;

- di stabilire che questo Servizio, verificato il corretto adempimento dell'obbligazione, comunicherà all'Ufficio Entrate del Servizio Bilancio e Ragioneria gli elementi necessari all'emissione del relativo ordinativo d'incasso (estremi della determinazione dirigenziale di recupero con indicazione dell'importo recuperato e documentazione comprovante l'avvenuto versamento nonché il/i capitolo/i di entrata di imputazione della somma);

- di stabilire che qualora la società **Finworld SpA** non provveda al versamento della somma di **€ 201.750,00** decorso il termine di giorni 60 (sessanta) decorrenti dalla data di ricezione della presente determinazione dirigenziale, il Servizio Contenzioso Amministrativo, territorialmente competente, è incaricato di attivare le procedure di riscossione coattiva ai sensi del R.D. 14 aprile 1910 n. 639 e della L.R. 31 marzo 1973 n. 8 e successive modifiche ed integrazioni. A tal Fine questo Servizio Regionale, dopo aver effettuato l'ulteriore definitivo controllo, attraverso il sistema informativo contabile COBRA, della mancata acquisizione della predetta somma all'entrata del bilancio regionale, provvederà alla registrazione del credito non riscosso nell'apposita procedura di rilevazione extracontabile ed alla trasmissione della copia conforme all'originale della presente determinazione dirigenziale di recupero, unitamente alla prova dell'avvenuta notificazione della stessa, al Servizio Contenzioso Amministrativo, territorialmente competente, per i consequenziali adempimenti;

- di trasmettere, per gli adempimenti di competenza, copia conforme del presente provvedimento:
  - al Comune di Modugno, unitamente a copia della polizza fideiussoria n°OL206824 emessa da Finworld S.p.A. in favore del Comune stesso, il quale provvederà ad escuterla per realizzare gli eventuali interventi necessari al ripristino dello stato dei luoghi;
  - alla Società Siba Ships S.p.A.;
  - alla Società assicuratrice;
  - all'Ufficio Provinciale Ragioneria di Foggia;
  - al Servizio Bilancio e Ragioneria;

- di dare atto che il presente provvedimento è esecutivo.

Il presente atto è composto da n. 6 (sei) facciate vidimate e timbrate ed è redatto in un unico originale che sarà conservato agli atti del Servizio.

Una copia conforme all'originale sarà trasmessa al Segretariato Generale della Giunta Regionale;

Due copie conformi all'originale saranno trasmesse all'Area Programmazione e Finanza - Servizio Ragioneria - per gli adempimenti contabili;

Il presente atto verrà pubblicato sul portale www.sistema.puglia.it e sul Bollettino Regionale ad eccezione dell'allegato 1,

il presente provvedimento, redatto in un unico esemplare, è immediatamente esecutivo.

Il Dirigente del Servizio
Giuseppe Rubino

DETERMINAZIONE DEL DIRIGENTE SERVIZIO ENERGIE RINNOVABILI, RETI ED EFFICIENZA ENERGETICA 31 marzo 2015, n. 18

Escussione della polizza fideiussoria n. 7861300511/A69 del 30/05/2011 per mancata realizzazione della costruzione di un impianto fotovoltaico nel Comune di Minervino Murge (BAT), come da determinazione dirigenziale n. 285 del 2.12.2010.

IL DIRIGENTE DEL SERVIZIO ENERGIE RINNOVABILI, RETI ED EFFICIENZA ENERGETICA

Visti gli artt. 4,5 e 6 della L.R. 4 febbraio 1997 n. 7;

Vista la Deliberazione della Giunta regionale 3261 del 28 luglio 1998;

Visti gli articoli 4 e 16 del Dlgs. 165 del 30/03/01;

Visto l'art. 32 della legge 18 giugno 2009, n. 69, che prevede l'obbligo di sostituire la pubblicazione tradizionale all'Albo ufficiale con la pubblicazione di documenti digitali sui siti informatici;

Visto l'art. 18 del Dlgs. 196/03 "Codice in materia di protezione dei dati personali" in merito ai Principi applicabili ai trattamenti effettuati dai soggetti pubblici;

Vista la determinazione n. 285 di Autorizzazione Unica del 02.12.2010, rilasciata ai sensi del comma 3 dell'art. 12 del D.Lgs. 387 del 29.12.2003 e della D.G.R. n. 35 del 23.01.2007, alla società Fotostar 1 S.r.l. per la costruzione ed esercizio di:

- un impianto di produzione di energia elettrica da fonte solare fotovoltaica della potenza di 2 MW, ubicato nel comune di Minervino Murge (BAT) e delle seguenti opere connesse:
- cavidotto interrato MT a 20 KV per il collegamento dell'impianto fotovoltaico alla cabina di consegna;
- cabina di consegna;
- connessione in entra-esci dalla linea MT mediante costruzione di linea di cavo interrato AL 185 mmq;

vista la pubblicazione in data 23.12.2010 sul Bollettino Ufficiale della Regione Puglia n. 191, della suddetta di Autorizzazione Unica.

Considerato che:

Con nota prot. n. 676 del 18.01.2011 il Servizio Energie Rinnovabili, Reti ed Efficienza Energetica invitava la Società Fotostar 1 srl al ritiro della Determinazione Dirigenziale n.285 del 2/12/2010;

con nota prot. n. 7900 del 21/06/2011 la Società Fotostar 1 s.r.l. depositava la fideiussione a prima richiesta rilasciata a garanzia della realizzazione dell'impianto a favore della Regione Puglia emessa da Eurofidi & Servizi Integrati in data 30.05.2011;

con nota prot.n.7915 del 30.05.2011, la società Fotostar 1 s.r.l. depositava le dichiarazioni congiunte del costruttore e del fornitore ai sensi dell'art 7 lett. a) e b) dell'Autorizzazione Unica in oggetto e comunicava l'inizio dei lavori;

Con nota acquisita al prot.n.5540 del 28.04.2011, il Ministero della Difesa - Direzione Generale dei Lavori e del Demanio, comunicava che, nella realizzazione dei lavori relativi all'impianto in oggetto, la zona interessata non risultava essere bonificata; lo scrivente Servizio, con nota n.5674 del 29.04.2011, invitava la Società Fotostar 1 srl a rispettare le prescrizioni del Ministero della Difesa ed a fornire le opportune delucidazioni;

La Società, con nota prot.n.500 del 19.01.2012, riscontrava la nota di cui sopra, asserendo che

avrebbe rispettato tutte le prescrizioni dettate dal Ministero della Difesa;

ad oggi l'autorizzazione Unica D.D. n.285 del 02/12/2010 è decaduta in quanto sono decorsi i termini per il completamento dell'impianto; pertanto le polizze fideiussorie devono essere oggetto di escussione da parte della Regione per la mancata realizzazione dell'impianto e del Comune per sostenere i costi necessari al ripristino dello stato dei luoghi.

Vista e condivisa la relazione in atti (Rel/2015/18 del 18/03/2015), sottoscritta dal funzionario istruttore ing. Valentina Benedetto.

VERIFICA AI SENSI DEL DLGS 196/03
Garanzie alla riservatezza

La pubblicazione dell'atto all'albo, salve le garanzie previste dalla legge 241/90 in tema di accesso ai documenti amministrativi, avviene nel rispetto della tutela alla riservatezza dei cittadini, secondo quanto disposto dal Dlgs 196/03 in materia di protezione dei dati personali, nonché dal vigente regolamento regionale n.5/2006 per il trattamento dei dati sensibili e giudiziari. Ai fini della pubblicità legale, l'atto destinato alla pubblicazione è redatto in modo da evitare la diffusione dei dati personali identificativi non necessari.

ADEMPIMENTI CONTABILI AI SENSI DELLA L.R. N. 28/01 e s.m.i.

La somma complessivamente dovuta di **€ 100.000,00** a titolo di escussione della polizza fideiussoria n. 7861300511/A69 del 30.05.2011 sarà introitata dalla Regione Puglia e verrà pagata dalla **Eurofidi & Servizi Integrati** quale garante della società Fotostar 1 s.r.l. mediante versamento sul **conto corrente bancario n. 40/1 intestato alla Regione Puglia in essere presso l'istituto bancario Banco di Napoli S.p.A. - Servizio Tesoreria Regionale - via Capruzzi, 218 - 70124 Bari - codice IBAN IT 25 G 01010 04197 000040000001**.

La ricevuta di pagamento deve riportare la seguente causale: "**liquidazione polizza fideiussoria n. 7861300511/A69 del 30.05.2011 per mancata realizzazione dell'impianto da fonte solare fotovoltaica autorizzato con D.D. 285/2010"** e deve essere inviata in copia a:

- Regione Puglia - Area Politiche per lo Sviluppo Economico - Servizio Energie Rinnovabili, Reti ed Efficienza Energetica - Corso Sonnino, 177 - 70121 Bari;
- Regione Puglia - Area Programmazione e Finanza - Servizio Ragioneria - via Gentile n.52 - 70126 Bari.

La somma introitata dovrà confluire sul capitolo 3065081 di entrata (capitolo di spesa 636025) del Bilancio Regionale.

D E T E R M I N A

- di disporre che l'escussione della polizza avvenga nelle forme e nei modi specificati di seguito nella sezione "Adempimenti Contabili", entro e non oltre 15 (quindici) giorni decorrenti dalla ricezione del presente atto mediante versamento della somma di 100.000,00 euro da parte della Società assicurativa **Eurofidi & Servizi Integrati** che ha sottoscritto la fideiussione;

- di stabilire che è fatto obbligo alla società assicurativa **Eurofidi & Servizi Integrati** di fornire tempestivamente al Servizio Energie Rinnovabili, Reti ed Efficienza Energetica competente per materia, prova dell'avvenuto versamento in favore della Regione Puglia della somma di € **100.000,00**;

- di stabilire che questo Servizio, verificato il corretto adempimento dell'obbligazione, comunicherà all'Ufficio Entrate del Servizio Bilancio e Ragioneria gli elementi necessari all'emissione del relativo ordinativo d'incasso (estremi della determinazione dirigenziale di recupero con indicazione dell'importo recuperato e documentazione comprovante l'avvenuto versamento nonché il/i capitolo/i di entrata di imputazione della somma);

- di stabilire che qualora la società **Eurofidi & Servizi Integrati** non provveda al versamento della somma di **€ 100.000,00** decorso il termine di giorni 60 (sessanta) decorrenti dalla data di ricezione della presente determinazione dirigenziale, il Servizio Contenzioso Amministrativo, territorialmente competente, è incaricato di attivare le procedure di riscossione coattiva ai sensi del R.D. 14 aprile 1910 n. 639 e della L.R. 31 marzo 1973 n. 8 e successive modifiche ed integrazioni. A tal Fine

il Servizio Bilancio e Ragioneria, dopo aver effettuato l'ulteriore definitivo controllo, attraverso il sistema informativo contabile COBRA, della mancata acquisizione della predetta somma all'entrata del bilancio regionale, provvederà alla registrazione del credito non riscosso nell'apposita procedura di rilevazione extracontabile ed alla trasmissione della copia conforme all'originale della presente determinazione dirigenziale di recupero, unitamente alla prova dell'avvenuta notificazione della stessa, al Servizio Contenzioso Amministrativo, territorialmente competente, per i consequenziali adempimenti;

- di trasmettere, per gli adempimenti di competenza, copia conforme del presente provvedimento:
  - al Comune di Minervino Murge, unitamente a copia della polizza fideiussoria n°7862300511 /A69 emessa da Eurofidi & Servizi Integrati in favore del Comune stesso, il quale provvederà ad escuterla per realizzare gli eventuali interventi necessari al ripristino dello stato dei luoghi;
  - alla Società Fotostar 1 s.r.l.;
  - alla Società assicuratrice;
  - all'Ufficio Provinciale Ragioneria di Foggia;
  - al Servizio Bilancio e Ragioneria;

- di dare atto che il presente provvedimento è esecutivo.

Il presente atto è composto da n. 6 (sei) facciate vidimate e timbrate ed è redatto in un unico originale che sarà conservato agli atti del Servizio.

Una copia conforme all'originale sarà trasmessa al Segretariato Generale della Giunta Regionale;

Due copie conformi all'originale saranno trasmesse all'Area Programmazione e Finanza - Servizio Ragioneria - per gli adempimenti contabili;

Il presente atto verrà pubblicato sul portale www.sistema.puglia.it e sul Bollettino Regionale ad eccezione dell'allegato 1,

il presente provvedimento, redatto in un unico esemplare, è immediatamente esecutivo.

Il Dirigente del Servizio
Giuseppe Rubino

DETERMINAZIONE DEL DIRIGENTE SERVIZIO FORMAZIONE PROFESSIONALE 1 aprile 2015, n. 325

P.O. PUGLIA - F.S.E. 2007/2013 - Obiettivo Convergenza - Asse I - Adattabilità - Avviso n. 2/2014 - "Piani Formativi Aziendali". Scorrimento graduatorie di cui alla D.D. n.1195/2014 e contestuale prenotazione di impegno di spesa.

LA DIRIGENTE DEL SERVIZIO FORMAZIONE PROFESSIONALE

Vistigli articoli 4 e 5 della L.R. n. 7/1997;

Vista la Deliberazione G.R. n. 3261 del 28/07/1998;

Vistigli artt. 4 e 16 del D. Lgs. n. 165/2001;

Vistol'art. 32 della legge 18 giugno 2009, n. 69, che prevede l'obbligo di sostituire la pubblicazione tradizionale all'Albo ufficiale con la pubblicazione di documenti digitali sui siti informatici;

Visto
l'art. 18 del Dlgs 196/03 "Codice in materia di protezione dei dati personali" in merito ai Principi applicabili ai trattamenti effettuati dai soggetti pubblici;

Visto il Decreto del Presidente della Giunta Regionale del 22/02/2008 n. 161;

Sulla base dell'istruttoria espletata dal funzionario istruttore, responsabile del procedimento amministrativo, dalla quale emerge quanto segue:

Con Atto Dirigenziale n. 698 del 29/07/2014 è stato approvato l'Avviso pubblico n. 2/2014 -***"Piani Formativi Aziendali"*** a valere sul finanziamento del P.O. FSE 2007/2013 ASSE I - Adattabilità, pubblicato sul B.U.R.P. n. 164 del 12/12/2013, successivamente rettificato e modificato con D.D. n.794 del 09/09/2014 (BURP n.130 del 18/09/2014),

con risorse complessivamente disponibili pari ad € **6.000.000,00**, somma impegnata con la stessa determinazione dirigenziale.

Con Atto dirigenziale n. 1195 del 15/12/2014, pubblicato sul B.U.R.P. n. 173 del 18/12/2014, è stata approvata la graduatoria delle proposte pro-

gettuali presentate a valere sul citato **Avviso n. 2/2014 - *"Piani Formativi Aziendali"***, redatta sulla base dei punteggi assegnati a ciascun Piano formativo.

I piani che hanno conseguito un punteggio uguale o superiore al valore di soglia di 490 punti, punteggio minimo per il finanziamento delle iniziative proposte, sono stati n. 128.

Le risorse disponibili hanno consentito il finanziamento di n. 59 piani per una spesa complessiva di **€ 5.986.597,85**come riportato nell'Allegato C *Piani Finanziati* del succitato atto dirigenziale n.1195/14.

Nel medesimo atto, il Servizio si riservava la possibilità di procedere allo scorrimento della graduatoria dei piani formativi risultati idonei ma non finanziati, come da Allegato C, qualora avesse reperito ulteriori risorse utilizzabili per le medesime finalità.

Con atto dirigenziale n. 1305 del 09/12/2013 pubblicato nel BURP n 164 del 12/12/2013, rettificato con atto dirigenziale n. 4 del 10 gennaio 2014 pubblicato nel BURP n. 6 del 16/01/2014, è stato approvato l'Avviso n. 4/2013 *"Piani formativi aziendali"* e contestuale impegno di spesa.

Con atto dirigenziale n. 507 del 04/06/2014, pubblicato sul BURP n. 74 del 12/06/2014 e rettificato con A.D. n. 555 del 19/06/2014, pubblicato sul BURP n. 83 del 26/06/2014, sono state approvate le graduatorie dei piani formativi rivolti ai lavoratori occupati pervenuti in esito al succitato Avviso.

Con riferimento alla predetta graduatoria relativa all'Avviso n. 4/2013, il Servizio Formazione Professionale ha provveduto a revocare alcuni piani formativi con i seguenti atti dirigenziali: n. 43 del 29/01/2015, n. 127 del 19/02/2015, n. 162 del 03/03/2015, n. 163 del 03/03/2015, n. 164 del 03/03/2015, n. 165 del 03/03/2015, n. 211 del 10/03/2015, n. 241 del 17/03/2014 per un totale complessivo pari ad € 989.490,00.

Con A.D. n. 246 del 18/03/2015 il Servizio Formazione Professionale ha provveduto a dichiarare economia vincolata ai sensi dell'art. 93 della L.R. n. 28/2001 e s.m.i., l'importo di € 989.490,00, a valere sull'impegno di spesa assunto con atto dirigenziale n. 1305 del 09/12/2013 di approvazione dell'Avviso n. 4/2013 *"Piani formativi aziendali"*.

Al fine di consentire il pieno utilizzo delle risorse previste dal P.O. FSE Puglia 2007/2013, con il presente atto si provvede a prenotare l'impegno di spesa della complessiva somma pari ad € 724.486,40, così come dettagliato nella sezione contabile, al fine di procedere allo scorrimento dei piani ammessi ma non finanziati di cui all'allegato "C" dell'A.D. n. 1195 del 15/12/214 e precisamente dal numero 60 al numero 71, come riportato nell'"allegato 1" del presente atto.

Considerata l'imminente chiusura del PO Puglia FSE 2007/2013, ai fini della sottoscrizione dell'atto unilaterale d'obbligo approvato con A.D. n. 19 del 15/01/2015, il presente atto sarà notificato ai soggetti interessati all'indirizzo PEC indicato in fase di candidatura e riportato nell' "allegato 1".

Si evidenzia altresì che le attività didattiche devono concludersi entro e non oltre 31/07/2015 e tutte le altre attività progettuali, inclusa la certificazione finale, entro e non oltre il 30/09/2015, come stabilito dall'atto unilaterale d'obbligo.

I soggetti beneficiari devono far pervenire la documentazione di cui al parag. M) dell'Avviso n. 2/2014 entro e non oltre il 15/04/2015 all'indirizzo pec: fse.avviso2_2014@pec.rupar.puglia.it.

Qualora un soggetto beneficiario non sia nella possibilità di avviare e concludere nei tempi su indicati il piano formativo assegnato, dovrà inviare formale rinuncia alla realizzazione delle attività entro e non oltre il 15/04/2015 all'indirizzo pec: fse.avviso2_2014@pec.rupar.puglia.it.

Si precisa inoltre che le imprese deleganti dovranno confermare di avviare e concludere nei tempi su indicati il piano formativo assegnato con apposita dichiarazione sostitutiva redatta ai sensi del D.lgs 445/00 da inviare al medesimo indirizzo PEC contestualmente alla documentazione di cui al paragrafo M) dell'avviso.

Il mancato ricevimento, entro tale data, della documentazione ivi richiamata o della comunicazione di rinuncia costituirà a tutti gli effetti decadenza dal beneficio.

A seguito della sottoscrizione da parte dei soggetti attuatori dei rispettivi atti unilaterali, si provvederà con successivo provvedimento all'assunzione dell'impegno di spesa.

VERIFICA AI SENSI DEL D. Lgs 196/03
Garanzie alla riservatezza

La pubblicazione dell'atto all'albo, salve le garanzie previste dalla legge 241/90 in tema di

accesso ai documenti amministrativi, avviene nel rispetto della tutela alla riservatezza dei cittadini, secondo quanto disposto dal D. Lgs 196/03 in materia di protezione dei dati personali e ss. mm. e ii., nonché dal vigente regolamento regionale n. 5/2006 per il trattamento dei dati sensibili e giudiziari.

Adempimenti contabili di cui alla L.R. n.28/01 e successive modificazioni ed integrazioni

Con il presente atto si richiede prenotazione di impegno di spesa della complessiva somma pari ad € 724.486,40.

U.P.B. 2.4.2 Bilancio Regionale vincolato - Esercizio 2015;

Codice PSI 220 Spese correlate a Programmi Comunitari PO FSE 2007-2013 - **SPESA CORRENTE**;

Capitoli di Entrata 2052800 e 2053000;

Missione, Programma, Titolo: 15.04.1;

Viene prenotata sul bilancio regionale vincolato 2015 la complessiva somma di **€ 724.486,40** come di seguito specificato:

Codice SIOPE 1623 imprese private;

Piano dei conti finanziario - Allegato n.6/1 al D.lgs 118/2011: U.1.04.03.99.999;

- **Cap. 1151505 € 375.830,82 (quota FSE e STATO)**
- **Cap.1151515 € 41.758,98 (Quota REGIONE)**

Codice SIOPE 1634 istituzioni sociali private per fini diversi dal sociale

Piano dei conti finanziario - Allegato n.6/1 al D.lgs 118/2011: U.1.04.04.01.001;

- **Cap. 1151502 - € 276.206,94 (quota FSE e STATO)**
- **Cap. 1151512 - € 30.689,66 (Quota REGIONE)**

Si attesta che all'impegno di spesa delle somme prenotate con il presente atto si provvederà con successivo provvedimento a seguito della sottoscrizione dell'atto unilaterale d'obbligo da parte dei soggetti attuatori.

Si attesta che la predetta somma, sarà impegnata ed erogata nel corso dell'esercizio finanziario 2015.

La Dirigente del Servizio
Formazione Professionale
Dott.ssa A. Lobosco

DETERMINA

per le motivazioni espresse in narrativa che qui si intendono integralmente riportate:

- di disporre lo scorrimento della graduatoria approvata con A.D.n. 1195 del 15/12/2014 secondo quanto espressamente riportato nell'allegato "A" al presente atto costituente parte integrante e sostanziale dello stesso;

- di dare atto che la copertura finanziaria della spesa derivante dalla presente determinazione pari ad € 737.888,60 è garantita dalla somma di € 13.402,20 a valere sull'impegno di spesa già assunto con A.D. n. 698 del 29/07/2014 e dalla somma pari ad € 724.486,40 prenotata con il presente provvedimento, così come dettagliato nella sezione degli adempimenti contabili;

- di dare atto che con successivo provvedimento si procederà ad assumere l'impegno di spesa delle somme prenotate con la presente determinazione, a seguito della sottoscrizione dell'atto unilaterale d'obbligo da parte dei soggetti attuatori;
- di disporre che, in deroga a quanto previsto dal paragrafo M) dell'Avviso n.2/2014, i soggetti beneficiari dovranno trasmettere la documentazione ivi indicata o formale rinuncia alla realizzazione dell'attività entro e non oltre il 15/04/2015 all'indirizzo pec:
  fse.avviso2_2014@pec.rupar.puglia.it;

- di disporre chele imprese deleganti dovranno attestare di avviare e concludere nei tempi indicati il piano formativo assegnato, con apposita dichiarazione sostitutiva redatta ai sensi del D.lgs 445/00, dichiarazione da inviare al medesimo indirizzo PEC contestualmente alla documentazione di cui al paragrafo M) dell'avviso;

- di disporre che il mancato ricevimento entro tale data della documentazione di cui al paragrafo M) dell'Avviso n.2/2014 ovvero di comunicazione di formale rinuncia alla realizzazione del piano costituirà a tutti gli effetti decadenza dal beneficio;

- di disporre la notifica del presente atto ai soggetti attuatori di cui allegato 1) a mezzo posta elettronica certificata al corrispondente indirizzo PEC indicato in fase di candidatura;

- di disporre la pubblicazione sul BURP del presente provvedimento, ai sensi della L.R. n. 13/94, art. 6.

Il presente provvedimento, composto da n. 6 pagine incluso l'"allegato 1":
- è redatto in unico esemplare
- diventa esecutivo con l'apposizione del visto di regolarità contabile del Servizio Ragioneria che ne attesta la copertura finanziaria;
- sarà pubblicato sul portale www.sistema.puglia.it;
- sarà reso disponibile sul sito ufficiale della Regione Puglia www.regione.puglia.it nella sezione *"Amministrazione Trasparente";*
- sarà trasmesso in copia conforme all'originale al Segretariato Generale della Giunta Regionale;
- sarà pubblicato sul Bollettino Ufficiale della Regione Puglia, sul portale www.sistema.puglia.it, nell'area riservata "DIOGENE";
- sarà notificato ai soggetti attuatori di cui allegato 1) a mezzo posta elettronica certificata al corrispondente indirizzo PEC indicato in fase di candidatura;
- sarà trasmesso in copia conforme all'originale all'Assessore alla Formazione Professionale e agli uffici del Servizio per gli adempimenti di competenza.

La Dirigente del Servizio
Formazione Professionale
Dott.ssa Anna Lobosco

DETERMINAZIONE DEL DIRIGENTE SERVIZIO FORMAZIONE PROFESSIONALE 8 aprile 2015, n. 355

P.O. PUGLIA - F.S.E. 2007/2013 - Asse I - Adattabilità - Avviso n. 1/2014 - "Riqualificazione O.S.S. (Operatori Socio Sanitari)". Scorrimento graduatorie approvate con A.D. n. 1103 del 28/11/2014 e rettificate con A.D. n. 1174 del 05/12/2014 e relativa prenotazione d'impegno di spesa.

LA DIRIGENTE DEL SERVIZIO FORMAZIONE PROFESSIONALE

Visti gli articoli 4 e 5 della L.R. n. 7/1997;

Vista la Deliberazione G.R. n. 3261 del 28/07/1998;

Visti gli artt. 4 e 16 del D. Lgs. n. 165/2001;

Visto l'art. 32 della legge 18 giugno 2009, n. 69, che prevede l'obbligo di sostituire la pubblicazione tradizionale all'Albo ufficiale con la pubblicazione di documenti digitali sui siti informatici;

Visto l'art. 18 del D.Lgs 196/03 "Codice in materia di protezione dei dati personali" in merito ai Principi applicabili ai trattamenti effettuati dai soggetti pubblici;

Visto il Decreto del Presidente della Giunta Regionale del 22/02/2008 n. 161;

Ritenuto di dover provvedere in merito, con l'adozione della presente decisione finale, in quanto trattasi di materia ricadente in quella di cui all'art. 5, comma 1, della richiamata L.R. n. 7/1997;

Vista la relazione di seguito riportata:

Il P.O. Puglia FSE 2007-2013 esprime tra gli obiettivi strategici quello di sviluppare sistemi di formazione continua e sostenere l'adattabilità dei lavoratori.

La formazione dell'Operatore Socio Sanitario (O.S.S.), come definita dal Regolamento Regionale n. 28 del 18/12/2007 pubblicato sul BURP n. 181 suppl. del 19/12/2007, sintesi di base tra il settore sanitario e sociale, richiede interventi di preparazione adeguati ai compiti assegnati dal legislatore.

La specificità e la particolare delicatezza della figura dell'OSS, per il suo contatto diretto con persone in particolari situazioni, impone che la sua formazione avvenga nelle sedi che, istituzionalmente e tradizionalmente, provvedono alla formazione di tutte le figure di supporto alle cure sanitarie. In un contesto, quello italiano, demograficamente sempre più sbilanciato verso età adulte e senili, è facilmente intuibile che l'impiego di operatori professionalmente specializzati diventerà sempre più significativo nei settori sanitario e sociale, sia pubblici che privati.

La formazione dell'O.S.S., si concretizza in un percorso curriculare, sia teorico che di tirocinio pratico, con una specifica impronta sanitaria e sociale di servizio alla persona.

Pertanto in data 15/05/2014 è stata pubblicato sul BURP n. 62 l'A.D. n. 399 del 09/05/2014 relativo

all'approvazione dell' Avviso n. 1/2014 - "*Riqualificazione O.S.S.*" finanziato nell'ambito del P.O. Puglia FSE 2007/2013 avente l'obiettivo di promuovere la riqualificazione in O.S.S. (Operatore Socio Sanitario)riservato prioritariamente al personale ausiliario già in servizio a tempo indeterminato alle dirette dipendenze delle Aziende Sanitarie Locali, nelle Aziende Ospedaliere Universitarie e negli II.RR.CC.CC.SS. pubblici, che svolga attività di cura con prestazioni di base rivolte ai pazienti delle strutture ospedaliere, sanitarie extraospedaliere (hospice, RSA, strutture riabilitative residenziali e semiresidenziali) e dei servizi domiciliari, ovvero in servizio presso le società in house delle stesse Aziende. Ove le risorse disponibili lo consentano, può partecipare il personale ausiliario già in servizio con contratti a tempo indeterminato alle dipendenze di Enti Ecclesiastici, Case di Cura private accreditate con il SSR, II.RR.CCSS privati e altri soggetti privati titolari e gestori di strutture private sanitarie extraospedaliere accreditate (hospice, RSA, strutture riabilitative residenziali e semiresidenziali) e dei servizi domiciliari, nonché delle strutture sociosanitarie (RSSA, case per la vita, comunità socioriabilitative).

Lo stesso Avviso individuava due Linee d'azione, Linea d'azione n. 1 a cura del Servizio Programmazione Assistenza Ospedaliera e Specialistica, per la definizione dei lavoratori da riqualificare e Linea d'azione n. 2 a cura del Servizio Formazione Professionale per selezionare i soggetti accreditati proponenti e le proposte progettuali presentate.

In data **04/12/2014**, in esito al predetto avviso veniva pubblicato, sul BURP n. **166** l'A.D. n. **1103** del **28/11/2014**, rettificato con l'A.D. n. **1174** del **05/12/2014** (BURP n. **170** del **11/12/2014**) con il quale venivano pubblicati sia gli elenchi dei lavoratori da riqualificare giusta valutazione effettuata dalle Aziende Sanitarie Locali territorialmente competenti, sia le graduatorie provinciali dei soggetti assegnatari e dei corsi di riqualificazione, giusta istruttoria effettuata dal Servizio Formazione Professionale.

Il numero dei lavoratori ammessi in graduatoria con l'A.D. n. 1103/2014, sulla base degli esiti della valutazione della Linea d'azione n. 1 (a cura del Servizio Programmazione Assistenza Ospedaliera e Specialistica) era pari a 3747, così suddivisi:

	LAVORATORI	%
Provincia di Bari	1357	36,22%
Provincia di BAT	457	12,20%
Provincia di Brindisi	294	7,85%
Provincia di Foggia	534	14,25%
Provincia di Lecce	576	15,37%
Provincia di Taranto	529	14,12%
	3747	

In base ai punteggi assegnati dal nucleo di valutazione sono state compilate le graduatorie dei progetti, con il relativo punteggio, suddivise tra le 6 Province secondo la sottostante tabella:

Graduatoria	*N° Progetti*	*N. lavoratori*	*Costo*
Provincia di Bari	**48**	**852**	**€ 3.727.776,00**
Provincia di BAT	**10**	**180**	**€ 778.392,00**
Provincia di Brindisi	**16**	**288**	**€ 1.259.280,00**
Provincia di Foggia	**19**	**342**	**€ 1.501.800,00**
Provincia di Lecce	**20**	**360**	**€ 1.580.400,00**
Provincia di Taranto	**19**	**342**	**€ 1.503.360,00**
Totale	**132**	**2364**	**€ 10.348.704,00**

Successivamente, a seguito di comunicazioni giunte al Servizio Formazione Professionale ed al Servizio Programmazione Assistenza Ospedaliera Specialistica e Accreditamento limitatamente alle graduatorie aziendali che significavano la presunta ammissione ai corsi di riqualificazione in *Operatore Socio Sanitario* di ausiliari operanti nei servizi tecnico-economali con mansioni di magazziniere, autista, giardiniere, esclusi *ab origine* dalla partecipazione all'Avviso, i rappresentanti delle Aziende Sanitarie Locali insieme ai rappresentanti dei due Servizi della Regione Puglia interessati si sono riuniti in data 29 gennaio e 16 febbraio 2015 presso il Servizio Programmazione Assistenza Ospedaliera Specialistica e Accreditamento.

A seguito delle succitate riunioni, il Dirigente del Servizio Programmazione Assistenza Ospedaliera

Specialistica e Accreditamento, con nota prot. n. AOO/115/02/02/2015-1133, invitava le Aziende Sanitarie Locali a verificare:

- *"la veridicità delle dichiarazioni sostitutive rese dai partecipanti all'atto della presentazione della domanda di partecipazione alla procedura, disponendo all'uopo, l'esclusione dalle graduatorie provinciali approvate con atto dirigenziale del Servizio Formazione Professionale n. 1103/2014, del personale ausiliario non operante nei servizi socio assistenziali, non impegnato nell'accompagnamento o nello spostamento dei degenti, conformemente a quanto previsto dall'Allegato 1 al CCNL vigente del personale dell'Area di Comparto SSN e dalla declaratoria relativa al profilo professionale di Ausiliario specializzato";*
- *"limitatamente al personale ausiliario in servizio presso enti ed aziende privati, il possesso da parte dell'azienda del richiesto accreditamento regionale"*

A seguito dei controlli effettuati dalle Aziende Sanitarie Locali, il Dirigente Servizio Programmazione Assistenza Ospedaliera Specialistica e Accreditamento, con nota n. AOO/115/25/02/2015-12748 ha comunicato che *"i controlli predetti, in particolare, hanno determinato l'esclusione dall'avviso di ausiliari non operanti nei servizi socio assistenziali, ovvero non impegnati nell'accompagnamento o nello spostamento dei degenti e degli ausiliari in servizio presso le strutture sanitarie private non provviste di accreditamento. Con particolare riferimento al personale ausiliario assunto presso le società in house del Servizio Sanitario Regionale, si è preso atto dei controlli disposti dai referenti delle Aziende Sanitarie Locali presso le società predette. Conformemente a quanto previsto dall'art. 71 del DPR 445/2000, I referenti delle Aziende sanitarie Locali hanno provveduto a richiedere, alle società in house del SSR, conferma scritta della veridicità di quanto dichiarato dai lavoratori, all'atto della presentazione della domanda di partecipazione alla procedura".*

Infine, con nota n. AOO/115/31/03/2015-14028 avente ad oggetto: "*Avviso 1/2014. Percorsi formativi in Operatore Socio Sanitario. Trasmissione documento riepilogativo*", il Dirigente del Servizio Programmazione Assistenza Ospedaliera Specialistica e Accreditamento, ha comunicatole ed inviato, sulla base delle informazioni delle Aziende Sanitarie Locali, le graduatorie definitive dei lavoratori per ciascuna provincia unitamente al prospetto sottostante, riepilogativo del numero dei lavoratori attualmente in formazione e del personale da formare, sino ad esaurimento delle graduatorie provinciali di merito.

Congiuntamente alla documentazione di cui sopra i referenti delle Aziende Sanitarie Locali hanno provveduto ad inviare al succitato Servizio PAOSA anche le dichiarazioni degli Amministratori Unici di SANITA SERVICE nelle quali è precisato che i lavoratori in graduatoria sono quelli aventi diritto alla riqualificazione, in quanto in possesso dei requisiti di cui all'Avviso n. 1/2014. (prot. n. 762/2015 SANITA SERVICE; prot. 102/2015 SALUS; prot. n. cod. 131/2015 FONDAZIONE SAN RAFFAELE; prot. n.0449/2015 OSPEDALI RIUNITI DI FOGGIA; nota del 14/01/2015 ASL FG; prot. n.97/2014 SANITA SERVICE; prot. n. 6856/2015 SANITA SERVICE; prot. n. 41245/2015 ASL LE per Direttori di Macrostruttura e Amministratore Unico; prot. n.256/SS, n.303/SS, n.325/SS, n. 419/SS SANITA SERVICE).

AZIENDE SANITARIE LOCALI	PERSONALE IDONEO AL 30.03	PERSONALE ESCLUSO	RINUNCE PERVENUTE	FORMAZIONE FINANZIATA	UDITORI IN FORMAZIONE	CORSISTI IN FORMAZIONE ORDINARIA	LAVORATORI DA FORMARE
BA	1315	61	173	852	6	852	**290**
BAT	295	30	42	180	5	180	**68**
BR	457	0	45	288	0	287	**123**
FG	453	159	44	342	14	342	**53**
LE	576	9	82	360	28	360	**107**
TA	501	32	111	342	37	337	**31**
TOT	***3597***	***291***	***497***	***2364***	***90***	***2358***	***672***

Tanto premesso,

visto il numero dei lavoratori ancora da formare;

vista la disponibilità di ulteriori risorse sull'ASSE I ADATTABILITA';

il Servizio Formazione Professionale, al fine di erogare la maggior possibile offerta formativa ai n. **672** lavoratori rimasti e di utilizzare nei termini previsti le ulteriori risorse, con il presente atto provvede ad attuare lo **SCORRIMENTO DELLE GRADUATORIE** relative all'avviso n. 1/2014 approvate con il su menzionato atto dirigenziale n. 1103/2014, rettificato con l'A.D. n.1174/2014.

Si specifica che a seguito della comunicazione del Dirigente del Servizio Programmazione Assistenza Ospedaliera Specialistica e Accreditamento n. AOO/115/31/03/2015-14028 avente ad oggetto: "Avviso *1/2014. Percorsi formativi in Operatore Socio Sanitario. Trasmissione documento riepilogativo*", si procede alla riqualificazione di **tutti i restanti 672 lavoratori in graduatoria.** Pertanto, per effetto dello scorrimento delle graduatorie provinciali di cui ai succitati atti dirigenziali n.1103/2014 e n.1174/2014, risultano ammessi a finanziamento ulteriori n. **38** progetti suddivisi tra le 6 province come da prospetto sottostante.

Graduatoria	N. Progetti	N. Allievi	Costo
BA	16	290	1.221.168,00
BAT	4	68	299.200,00
BR	7	123	538.896,00
FG	3	53	233.200,00
LE	6	107	470.800,00
TA	2	31	136.400,00
TOT	*38*	*672*	*2.899.664,00*

Così come precisato al paragrafo H dell'Avviso n. 1/2014, si provvederà all'articolazione delle aule formative per l'attuazione degli interventi, cercando di garantire, compatibilmente con la distribuzione geografica delle sedi dei soggetti attuatori la massima prossimità, espressa sia in termini di distanza chilometrica che di disponibilità di servizi di trasporto dalla sede di formazione alla sede di servizio dei lavoratori.

Le Aziende Sanitarie Locali territorialmente competenti, tenuto conto del proficuo lavoro prestato durante la prima assegnazione, provvederanno alla distribuzione dei restanti 672 lavoratori, assegnando tempestivamente i lavoratori ai soggetti attuatori, tenuto conto della imminente chiusura della programmazione P.O. FSE 2007/2013.

Vengono di seguito indicate le procedure che il Servizio Formazione Professionale metterà in atto per l'assegnazione dei progetti oggetto di tale scorrimento per la riqualificazione dei lavoratori ripartiti per provincia.

Provincia di Bari

Risultano da riqualificare n. **290 lavoratori** da ripartire con le seguenti modalità:

- n. **14** corsi con n. **18 lavoratori**
- n. **2** corsi con n. **19 lavoratori fermo restando comunque il finanziamento complessivo massimo previsto per ogni progetto (euro 79.200,00). I n. 2 corsi così individuati sono i primi in graduatoria assegnati alla *FONDAZIONE OPERA SACRA FAMIGLIA* di BARI**

1	FONDAZIONE OPERA SACRA FAMIGLIA	Bari	BA	400	19	79.200,00	PVMFJW0	RiqOSS-BA-49	808
2	FONDAZIONE OPERA SACRA FAMIGLIA	Bari	BA	400	19	79.200,00	PVMFJW0	RiqOSS-BA-50	808
3	I.F.O.A. - istituto Formazione Operatori Aziendali	Bari	BA	400	18	79.200,00	T578VY7	RiqOSS-BA-51	799
4	I.F.O.A. - istituto Formazione Operatori Aziendali	Bari	BA	400	18	79.200,00	T578VY7	RiqOSS-BA-52	799
5	Associazione Ploteus Impresa Sociale	Locorotondo	BA	400	18	72.000,00	WKFV161	RiqOSS-BA-53	795
6	CENTRO STUDI LEVANTE	Molfetta	BA	400	18	79.200,00	R7PPJX2	RiqOSS-BA-54	795
7	CENTRO STUDI LEVANTE	Molfetta	BA	400	18	79.200,00	R7PPJX2	RiqOSS-BA-55	795
8	Consorzio CONSULTING	Noci	BA	400	18	77.784,00	NUM2WC5	RiqOSS-BA-56	788
9	Consorzio CONSULTING	Noci	BA	400	18	77.784,00	NUM2WC5	RiqOSS-BA-57	788
10	Universus Csei - Consorzio Universitario per la Formazione e l'Innovazione	Bari	BA	400	18	75.600,00	6E4CCE4	RiqOSS-BA-58	763
11	Universus Csei - Consorzio Universitario per la Formazione e l'Innovazione	Bari	BA	400	18	75.600,00	6E4CCE4	RiqOSS-BA-59	763
12	AUXILIUM IMPRESA SOCIALE SOCIETA' COOPERATIVA SOCIALE	Altamura	BA	400	18	57.600,00	J9KP461	RiqOSS-BA-60	745
13	ENTE PUGLIESE PER LA CULTURA POPOLARE E L'EDUCAZIONE PROFESSIONALE	Bari	BA	400	18	75.600,00	SD4EHQ3	RiqOSS-BA-61	688
14	ENTE PUGLIESE PER LA CULTURA POPOLARE E L'EDUCAZIONE PROFESSIONALE	Conversano	BA	400	18	75.600,00	SD4EHQ3	RiqOSS-BA-62	688
15	AGENZIA FORMATIVA PER IL MEZZOGIORNO AGE.FOR.M.	Bari	BA	400	18	79.200,00	BA8ETN7	RiqOSS-BA-63	617
16	AGENZIA FORMATIVA PER IL MEZZOGIORNO AGE.FOR.M.	Bari	BA	400	18	79.200,00	BA8ETN7	RiqOSS-BA-64	617

Provincia di BAT

Risultano da riqualificare n. **68 lavoratori** da ripartire con le seguenti modalità:

- n. **3** corsi con n. **18 lavoratori**
- n. **1** corso con n. **14 lavoratori assegnato al *CENTRO STUDI E RICERCHE "Laura MURIGLIO"* di Barletta** che subirà la seguente rimodulazione del finanziamento previsto secondo il calcolo:

n° lavoratori iscritti (14) x 400 ore x euro 11,00 ora/allievo = euro 61.600,00

1	**I.R.S.E.A. - ISTITUTO DI RICERCHE SOCIALI, ECONOMICHE ED AMBIENTALI**	Bisceglie	BT	400	18	79.200,00	5S3OMZ8	**RiqOSS-BT-11**	**844**
2	**I.R.S.E.A. - ISTITUTO DI RICERCHE SOCIALI, ECONOMICHE ED AMBIENTALI**	Bisceglie	BT	400	18	79.200,00	5S3OMZ8	**RiqOSS-BT-12**	**844**
3	**CENTRO STUDI E RICERCHE "LAURA MURIGLIO"**	Barletta	BT	400	18	79.200,00	R7PPJX2	**RiqOSS-BT-13**	**840**
4	**CENTRO STUDI E RICERCHE "LAURA MURIGLIO"**	Barletta	BT	400	14	**61.600,00**	R7PPJX2	**RiqOSS-BT-14**	**840**

Provincia di BRINDISI

Risultano da riqualificare n. **123** lavoratori da ripartire con le seguenti modalità:

- n. **6** corsi con n. **18 lavoratori**
- n. **1** corso con n. **15 lavoratori** assegnato all'***Associazione Dante Alighieri* di Fasano** che subirà la seguente rimodulazione del finanziamento previsto secondo il calcolo:

n° lavoratori iscritti (15) x 400 ore x euro 11,00 ora/allievo = euro 66.000,00

L'Associazione Dante Alighieri, considerato che nella graduatoria principale risulta avere n. 2 progetti (RiqOSS-BR-23 e RiqOSS-BR-24) aventi il medesimo punteggio, dovrà comunicare per iscritto, al momento della sottoscrizione dell'atto unilaterale d'obbligo, quale progetto, tra i due, intende realizzare.

1	**I.I.P. - Istituto d'Istruzione Professionale**	Brindisi	BR	400	18	79.200,00	OOZPKF5	**RiqOSS-BR-17**	**822**
2	**RTS AMCOL - ASSOCIAZIONE PER LA MULTIMEDIALITA' DELLE COMUNITA' E DELLE ORGANIZZAZIONI DEI LAVORATORI (ACUTO)**	Brindisi	BR	400	18	79.200,00	T50N7U1	**RiqOSS-BR-18**	**818**
3	**RTS AMCOL - ASSOCIAZIONE PER LA MULTIMEDIALITA' DELLE COMUNITA' E DELLE ORGANIZZAZIONI DEI LAVORATORI (ACUTO)**	Brindisi	BR	400	18	79.200,00	T50N7U1	**RiqOSS-BR-19**	**811**
4	**RTS Associazione OPRA FORMAZIONE (Genesis Consulting)**	Mesagne	BR	400	18	78.048,00	T50N7U1	**RiqOSS-BR-20**	**782**
5	**RTS Associazione OPRA FORMAZIONE (Genesis Consulting)**	Mesagne	BR	400	18	78.048,00	T50N7U1	**RiqOSS-BR-21**	**782**
6	**RTS SMILE PUGLIA (AFG)**	Brindisi	BR	400	18	79.200,00	T33O939	**RiqOSS-BR-22**	**776**
7	**Associazione Dante Alighieri**	Fasano	BR	400	15	**66.000,00**	KMOY7G7	**RiqOSS-BR-23/24**	**764**

Provincia di Foggia

Risultano da riqualificare n. **53 lavoratori** da ripartire con le seguenti modalità:

- n. **2** corsi con n. **18 lavoratori**
- n. **1** corso con n. **17 lavoratori** assegnato al ***CNIPA PUGLIA* di FOGGIA** che subirà la seguente rimodulazione del finanziamento previsto secondo il calcolo:

n° lavoratori iscritti (17) x 400 ore x euro 11,00 ora/allievo = euro 74.800,00

1	**ASSOCIAZIONE IRSEF**	Foggia	FG	400	18	79.200,00	P7FQL31	**RiqOSS-FG-20**	**845**
2	**CNIPA PUGLIA**	Foggia	FG	400	18	79.200,00	VJ72A54	**RiqOSS-FG-21**	**844**
3	**CNIPA PUGLIA**	Foggia	FG	400	17	**74.800,00**	VJ72A54	**RiqOSS-FG-22**	**844**

Provincia di Lecce

Risultano da riqualificare n. **107 lavoratori** da ripartire con le seguenti modalità:

- n. **5** corsi con n. **18 lavoratori**
- n. **1** corso con n. **17 lavoratori** assegnato al **RTS Associazione OPRA FORMAZIONE (Genesis Consulting)di LECCE** che subirà la seguente rimodulazione del finanziamento previsto secondo il calcolo:

n° lavoratori iscritti (17) x 400 ore x euro 11,00 ora/allievo = euro 74.800,00

1	**ENFAP PUGLIA**	Lecce	LE	400	18	79.200,00	9P9I5K7	**RiqOSS-LE-22**	**872**
2	**ENFAP PUGLIA**	Lecce	LE	400	18	79.200,00	9P9I5K7	**RiqOSS-LE-23**	**872**
3	**Associazione Santa Cecilia Onlus - ANSPI**	Casarano	LE	400	18	79.200,00	6MWPL93	**RiqOSS-LE-21**	**867**
4	**C.I.F.I.R. CENTRI ISTRUZIONE FORMAZIONE ISTITUTI ROGAZIONISTI**	Racale	LE	400	18	79.200,00	517BV67	**RiqOSS-LE-24**	**860**
5	**C.I.F.I.R. CENTRI ISTRUZIONE FORMAZIONE ISTITUTI ROGAZIONISTI**	Racale	LE	400	18	79.200,00	517BV67	**RiqOSS-LE-25**	**860**
6	**RTS Associazione OPRA FORMAZIONE (Genesis Consulting)**	Lecce	LE	400	17	**74.800,00**	T50N7U1	**RiqOSS-LE-26/27**	**850**

L'RTS Associazione OPRA FORMAZIONE (Genesis Consulting), considerato che nella graduatoria principale risulta avere n. 2 progetti (RiqOSS-LE-26 e RiqOSS-LE-27) aventi il medesimo punteggio, dovrà comunicare per iscritto, al momento della sottoscrizione dell'atto unilaterale d'obbligo, quale progetto, tra i due, intende realizzare.

Provincia di Taranto

Risultano da riqualificare n. **31 lavoratori** da ripartire con le seguenti modalità:

- n. **1** corso con n. **16 lavoratori**
- n. **1** corso con n. **15 lavoratori**

assegnati ambedue a PROGRAMMA SVILUPPO di TARANTO che subiranno la seguente rimodulazione del finanziamento previsto secondo il calcolo:

- **n° lavoratori iscritti (16) x 400 ore x euro 11,00 ora/allievo = euro 70.400,00**
- **n° lavoratori iscritti (15) x 400 ore x euro 11,00 ora/allievo = euro 66.000,00**

1	**PROGRAMMA SVILUPPO**	Taranto	TA	400	16	**70.400,00**	5IDAV74	**RiqOSS-TA-20**	**867**
2	**PROGRAMMA SVILUPPO**	Taranto	TA	400	15	**66.000,00**	5IDAV74	**RiqOSS-TA-22**	**867**

Comunque è necessario precisare e ribadire che tutti i corsi che si avvieranno con un numero inferiore a quello previsto nel presente atto dirigenziale di assegnazione a causa di ritiri e/o rinunce dei lavoratori, subiranno una riparametrazione secondo il seguente calcolo:

n° lavoratori iscritti x 400 ore x euro 11,00 ora/allievo.

Il corso può avere inizio con un numero di lavoratori pari o maggiore ad 8, a meno che il soggetto assegnatario non dichiari espressamente e per iscritto, al momento della sottoscrizione dell'atto unilaterale d'obbligo, di iniziare e continuare con un numero di lavoratori inferiore ad 8 unità.

Gli atti unilaterali d'obbligo saranno, di conseguenza, sottoscritti dopo la formazione delle aule con l'assegnazione dei lavoratori dalle Aziende Sanitarie Locali ai soggetti attuatori.

Con il presente atto si pubblicano le graduatorie definitive dei lavoratori relative alla Linea d'azione n. 1, inviate dalle Aziende Sanitarie Locali per il tramite della piattaforma informatica e pervenute dal Servizio Programmazione Assistenza Ospedaliera Specialistica e Accreditamento con nota n. AOO/115/31/03/2015-14028:

AZIENDE SANITARIE LOCALI	PERSONALE IDONEO	n. pagine	PERSONALE ESCLUSO	n. pagine
BA	1315	107	61	6
BAT	295	18	30	3
BR	457	32	0	-
FG	453	36	159	11
LE	576	42	9	1
TA	501	34	32	6
TOT	***3597***	***269***	***291***	***27***

Con il presente provvedimento si approva, contestualmente anche il nuovo ***schema di Atto Unilaterale d'obbligo***l'**Allegato "C1"**, *parte integrante e sostanziale,* composto da n. 9 pagine, da sottoscrivere con i soggetti attuatori delle attività formative assegnate.

***Si dà atto che il presente provvedimento, con i relativi allegati, sarà pubblicato sul BURP a cura del Servizio Formazione Professionale*.**

VERIFICA AI SENSI DEL D. Lgs 196/03
Garanzie alla riservatezza

La pubblicazione dell'atto all'albo, salve le garanzie previste dalla legge 241/90 in tema di accesso ai documenti amministrativi, avviene nel rispetto della tutela alla riservatezza dei cittadini, secondo quanto disposto dal D. Lgs 196/03 in materia di protezione dei dati personali ess. mm. e ii., nonché dal vigente regolamento regionale n. 5/2006 per il trattamento dei dati sensibili e giudiziari.

Adempimenti contabili di cui alla L.R. n.28/01 e successive modificazioni ed integrazioni

ilancio regionale vincolato, esercizio finanziario 2015

Documento di programmazione: P.O. Puglia FSE 2007/2013

U.P.B. 2.4.2

Capitoli di Entrata: 2052800 e 2053000

Cod. PSI 220: Spese correlate a Programmi Comunitari. P.O. FSE 2007/2013 - SPESA CORRENTE

CODICE SIOPE:1634 *Trasferimenti correnti a istituzioni sociali private per fini diversi dal sociale*

Missione, Programma, Titolo: 15.04.1

Piano dei conti finanziario - Allegato n.6/1 al D.lgs 118/2011: U.1.04.04.01.001

Per il costo complessivo del presente provvedimento pari a **€ 2.899.664,00**:

Viene PRELEVATA dal capitolo 1110060 "*fondo delle economie vincolate"* la somma di **€ 1.391.745,38,** come di seguito indicato:

cap. 1151500 € 1.252.570,84 (quota FSE-STATO

cap. 1151510 € 139.174,54 (quota REGIONE)

Viene REISCRITTA e PRENOTATAsulle risorse dell'Asse I - Adattabilità del PO PUGLIA FSE 2007/2013, la complessiva somma di € **1.391.745,38,** come di seguito indicato:

cap. 1151502 € 1.252.570,84 (quota FSE-STATO)

cap. 1151512 € 139.174,54 (quota REGIONE)

Viene PRENOTATAsulle risorse dell'Asse I - Adattabilità del PO PUGLIA FSE 2007/2013, la complessiva somma di € **1.507.918,62, resa disponibile da D.G.R. n. 578 del 26/03/2015**:

cap. 1151502 € 1.357.126,76 (quota FSE-STATO)

cap. 1151512 € 150.791,86 (quota REGIONE)

Si attesta che all'impegno di spesa delle somme prenotate con il presente atto si provvederà con successivo provvedimento a seguito della sottoscrizione dell'atto unilaterale d'obbligo da parte dei soggetti attuatori.

Si attesta che la predetta somma, sarà impegnata ed erogata nel corso dell'esercizio finanziario 2015.

VISTO di attestazione di disponibilità finanziaria

La Dirigente del Servizio
Formazione Professionale
Dott.ssa Anna Lobosco

DETERMINA

per le motivazioni espresse in narrativa che qui si intendono integralmente riportate:

- di dare atto che in data in data 15/05/2014 è stato pubblicato sul BURP n. 62 l'A.D. n. 399 del 09/05/2014 con il quale è stato approvato l'**Avviso n. 1/2014** ***"Riqualificazione O.S.S."***;

- di dare atto che con A.D. n. **1103** del **28/11/2014 (**BURP n. **166/2014)**, rettificato con l'A.D. n. **1174** del **05/12/2014** (BURP n. **170** del **11/12/2014**) venivano pubblicati sia gli elenchi dei lavoratori da riqualificare giusta valutazione effettuata dalle Aziende Sanitarie Locali territorialmente competenti, sia le graduatorie provinciali dei soggetti assegnatari e dei corsi di riqualificazione, giusta istruttoria effettuata dal Servizio Formazione Professionale;

- di dare atto che a seguito dei controlli effettuati dalle Aziende Sanitarie Locali, il Dirigente Servizio Programmazione Assistenza Ospedaliera Specialistica e Accreditamento, con nota n. AOO/115/31/03/2015-14028, trasmetteva al Servizio Formazione Professionale le graduatorie definitive dei lavoratori relative alla Linea d'azione n. 1, inviate dalle Aziende Sanitarie Locali per il tramite della piattaforma informatica;

Le risultanze di tale valutazione sono analiticamente riportate negli **Allegati**:

AZIENDE SANITARIE LOCALI	GRADUATORIA *composto da n. pagine*	ELENCO ESCLUSI *composto da n. pagine*
BA	107	6
BAT	18	3
BR	32	-
FG	36	11
LE	42	1
TA	34	6
TOT	***269***	***27***

parti integranti e sostanziali del presente provvedimento;

- di dare atto che con il presente provvedimento si approva lo **SCORRIMENTO DELLE GRADUATORIE** relative all'avviso n. 1/2014 approvate con il su menzionato atto dirigenziale n. 1103/2014, rettificato con l'A.D. n.1174/2014;

- di dare atto che per effetto dello scorrimento delle graduatorie provinciali di cui ai succitati atti dirigenziali n.1103/2014 e n.1174/2014, risultano ammessi a finanziamento ulteriori n. **38** progetti suddivisi tra le 6 province come descritto in narrativa e si procede alla riqualificazione di **tutti i restanti n. 672 lavoratori in graduatoria come da prospetto sottostante:**

Graduatoria	N. Progetti	N. Allievi	Costo
BA	**16**	**290**	**1.221.168,00**
BAT	**4**	**68**	**299.200,00**
BR	**7**	**123**	**538.896,00**
FG	**3**	**53**	**233.200,00**
LE	**6**	**107**	**470.800,00**
TA	**2**	**31**	**136.400,00**
TOT	***38***	***672***	***2.899.664,00***

- di dare atto che le procedure di assegnazione dei n. **38** progetti da parte del Servizio Formazione Professionale, avverranno, per le Provincie di Bari, BAT, Brindisi, Foggia, Lecce e Taranto, secondo le specifiche procedure indicate in narrativa, che qui si intendono integralmente riportate;

- di precisare e ribadire che tutti i corsi che si avvieranno con un numero inferiore a quello previsto nel presente atto dirigenziale di assegnazione a causa di ritiri e/o rinunce dei lavoratori, subiranno una riparametrazione secondo il seguente calcolo:

  n° lavoratori iscritti x 400 ore x euro 11,00 ora/allievo

- di precisare che il corso può avere inizio con un numero di lavoratori pari o maggiore ad 8, a meno che il soggetto assegnatario non dichiari espressamente e per iscritto, al momento della sottoscrizione dell'atto unilaterale d'obbligo, di iniziare e continuare con un numero di lavoratori inferiore ad 8 unità;

- di precisare che gli atti unilaterali d'obbligo saranno di conseguenza sottoscritti dopo la formazione delle aule con l'assegnazione dei lavoratori dalle Aziende Sanitarie Locali ai soggetti attuatori;

- di dare atto che con il presente provvedimento si approva, contestualmente anche il nuovo *schema di Atto Unilaterale d'obbligo* l'Allegato "C1" parte integrante e sostanziale, da sottoscrivere con i soggetti attuatori delle attività formative assegnate;

- di dare atto che la spesa del presente atto**,** pari ad **€ 2.899.664,00**è garantita nei modi e termini stabiliti nella sezione "*Adempimenti Contabili*" che qui si intende integralmente riportata;

- di disporre la pubblicazione sul Bollettino Ufficiale della Regione Puglia del presente provvedimento, con i relativi allegati, a cura del Servizio Formazione Professionale, ai sensi dell' art.6, della L.R. n. 13/1994.

Il presente provvedimento, redatto in originale, composto da n. 14 pagine, più gli Allegati:

AZIENDE SANITARIE LOCALI	GRADUATORIA *composto da n. pagine*	ELENCO ESCLUSI *composto da n. pagine*
BA	107	6
BAT	18	3
BR	32	-
FG	36	11
LE	42	1
TA	34	6
TOT	***269***	***27***

Nuovo schema di Atto Unilaterale d'obbligo l'Allegato "C1" *composto da n. 9 pagine*

per complessive n. 319 pagine:

- diventa esecutivo con l'apposizione del visto di regolarità contabile della Ragioneria che ne attesta la copertura finanziaria;
- sarà pubblicato sul portale www.sistema.puglia.it;
- sarà reso disponibile nel sito ufficiale della Regione Puglia www.regione.puglia.it nella sezione "Amministrazione Trasparente";
- sarà pubblicato con i relativi allegati, a cura del Servizio Formazione Professionale, ai sensi dell' art.6, della L.R. n. 13/1994;
- sarà trasmesso in copia conforme all'originale al Segretariato Generale della Giunta Regionale;
- sarà pubblicato sul portale www.sistema.puglia.it, nell'area riservata "DIOGENE", per la dovuta notifica; all'Assessore alla Formazione Professionale e agli uffici del Servizio per gli adempimenti di competenza;

La Dirigente del Servizio
Formazione Professionale
Dott.ssa Anna Lobosco

ATTO UNILATERALE D'OBBLIGO

"Allegato C1"

Relativo all'affidamento delle attività di formazione professionale
P.O. PUGLIA - F.S.E. 2007/2013 - Asse I - Adattabilità
Avviso n. 1/2014 -"Riqualificazione O.S.S. (Operatori Socio Sanitari)"
(A.D. n. 399 del 09/05/2014 - BURP n. 62 del 15/05/2014)

Estremi graduatoria: A.D. n. 1103 del 28/11/2014 - BURP n. 166 del 04/12/2014
Scorrimento graduatoria: A.D. n. …… BURP n. …….

Il/la sottoscritto/a _____, nato/a a _____ il giorno _____ e residente in _____ Via _____ N° _____ C.A.P. _____ Codice Fiscale _____

intervenuto in qualità di …….. del Soggetto Attuatore / R.T.S. (capofila) "……", codice fiscale/p.iva…… con sede legale in ……;

il quale, ai sensi e per gli effetti di quanto disposto dal DPR N. 445/2000, dichiara la veridicità dei dati sopra riportati ed indica – ai fini di tutte le comunicazioni relative al presente affidamento - il seguente indirizzo di posta elettronica certificata PEC ……

(nel caso di R.T.S.) ……(*INSERIRE DENOMINAZIONE CAPOFILA)*, con sede in ……., nella persona del proprio legale rappresentante/procuratore speciale sopracitato, sottoscrive il presente atto, essendogli stato conferito mandato collettivo speciale di rappresentanza, quale mandatario da parte dei membri dell'RTS mandanti, nonché procura ad incassare in nome e per conto degli stessi, dando attuazione all'impegno assunto nel progetto ed al raggiungimento degli obiettivi in esso indicati, presentato e ammesso in graduatoria e secondo quanto disciplinato nell'atto costitutivo di riferimento sottoscritto dal raggruppamento medesimo.

PREMESSO

- che la Regione Puglia, C.F. n. 80017210727 - Servizio Formazione Professionale - Via Corigliano n.1, CAP 70123 - ha approvato, con atto dirigenziale n. **1103 del 28/11/2014 (BURP n. 166/2014), rettificato con A.D. n. 1174 del 05/12/2014 (BURP n. 170/2014),** la graduatoria delle attività di formazione professionale, proposte in esito all'Avviso n. **1/2014 -"Riqualificazione O.S.S. (Operatori Socio Sanitari),** approvato con **A.D. n. 399 del 09/05/2014** pubblicato nel BURP **n. 62 del 15/05/2014,** modificato con **A.D. 473 del 26/05/2014** pubblicato nel BURP n. **69 del 29/05/2014**, a seguito della procedura concorsuale di diritto pubblico emanata ai sensi dell'art. 12 della legge n. 241/90 e dell'art. 22 della L.R. Puglia n. 15 del 2002;
- che con A.D. n…… (BURP n. ……..) si è provveduto allo scorrimento delle graduatorie di cui sopra;
- che il soggetto attuatore, risulta affidatario di n. **….** percorso/i formativo/i indicato/i nel citato atto dirigenziale;

PRESO ATTO

che si applicano le disposizioni normative e regolamentari comunitarie, nazionali e regionali in materia di FSE vigenti e richiamate dall'Avviso n.1/2014, fatte salve eventuali modifiche che possano essere successivamente approvate nel rispetto della normativa vigente e che il Soggetto attuatore si impegna a rispettare;

della regolamentazione regionale in materia di formazione professionale ed in particolare della L.R. 7 agosto 2002 n. 15 e s.m.i., nonché delle altre norme richiamate dall'Avviso, oltrechè degli adempimenti stabiliti dall'art. 18 del D.L. 22 giugno 2012, n. 83;

autorizzando con il presente atto

la Regione Puglia al trattamento dei dati sensibili per gli adempimenti degli obblighi di legge e comunque ai fini necessari all'espletamento dell'attività progettuale ed alla gestione del connesso contributo, secondo il D. Lgs. 196/2003 e s.m.i;

IL SOGGETTO ATTUATORE SI IMPEGNA A

1. garantire il regolare svolgimento delle attività corsuali, indicate nel/i progetto/i approvato/i, impegnandosi ad osservare la normativa comunitaria, statale e regionale vigente regolante le materie della formazione professionale e dei fondi strutturali, espressamente richiamate nell'Avviso;
2. realizzare l'attività assegnata che consiste in n**……** percorso/i formativo/i, con un finanziamento complessivamente ammontante ad euro **…… (……../00).**
3. utilizzare i finanziamenti previsti dal presente atto unilaterale esclusivamente per far fronte alle spese rivenienti dalla gestione dell'attività formativa affidata prendendo quindi atto che detto contributo non potrà essere oggetto di cessione, in quanto non configurabile come credito certo, liquido ed esigibile, né utilizzato per il pagamento di passività pregresse relative alla formazione professionale, né essere oggetto di storni con contributi assegnati relativi ad altri progetti;
4. non effettuare storni tra i finanziamenti assegnati ai singoli progetti.
5. realizzare le attività corsuali nella loro globalità e per l'intera durata prevista dal progetto approvato, pari a **400 ore,** pena la revoca del finanziamento;
6. **avviare** le **attività didattiche** entro e non oltre il **…….** e **terminare** le stesse entro e non oltre il **16/11/2015. Non potranno essere concesse proroghe al termine delle attività, considerata l'imminente chiusura della programmazione PO FSE 2007-2013.** L'Amministrazione Regionale, riconosce le attività propedeutiche all'avvio dei percorsi formativi, realizzate prima della stipula del presente atto, comunicate al Servizio F.P. (al Responsabile di Gestione Asse I ADATTABILITA' PO Puglia FSE), anche in assenza della vidimazione dei libri contabili obbligatori, comunque sostenute dopo avvenuta pubblicazione delle graduatorie sul BURP. Sarà cura dei Funzionari addetti al controllo in capo al Servizio AdG della Regione Puglia accertare - attraverso la visita ispettiva prevista e il controllo sul/i registro/i didattici vidimato/i - l'effettivo giorno d'inizio del corso e, in particolare, che esso sia avvenuto puntualmente alla data risultante dalla comunicazione di avvio attività corsuali;
7. **comunicare la data di avvio delle attività formative** entro e non oltre il primo giorno di avvio:

   - a mezzo PEC, fse.avviso1_2014@pec.rupar.puglia.it, al Responsabile di Gestione Asse I ADATTABILITA' PO Puglia FSE;
   - a mezzo PEC, al Servizio AdG competente per territorio all'indirizzo servizioadgfse.regione@pec.rupar.puglia.it;

   tali comunicazioni dovranno essere corredate da:

   ✓ scansione della prima pagina del registro didattico degli allievi presenti il primo giorno di aula, vidimato a cura del Servizio AdG, competente per territorio;
   ✓ elenco dei destinatari delle azioni formative, con i relativi dati anagrafici;
   ✓ elenco dei docenti e non docenti;
   ✓ calendario delle attività con le indicazioni di date ed orari di svolgimento complessivo del percorso;

   La **vidimazione obbligatoria del registro didattico** a cura del Servizio AdG, competente per territorio, **dovrà avvenire prima che lo stesso venga utilizzato**; inoltre, dovranno essere istituiti e vidimati tutti i registri obbligatori previsti nella nota prot. n.34/4920/FP del 02/11/2006 della Regione Puglia che il Soggetto attuatore dichiara espressamente di conoscere;

8. **comunicare le eventuali variazioni dei destinatari della riqualificazione**, consapevole, altresì, che entro le prime 40 ore, è possibile inserire allievi in sostituzione dei dimissionari e/o ritirati, con altri della graduatoria provinciale di merito dei lavoratori destinatari dei percorsi formativi allegata all'atto dirigenziale di approvazione delle graduatorie n. ……

9. comunicare la chiusura delle attività corsuali a mezzo PEC:
   - al Responsabile di Gestione Asse I ADATTABILITA' PO Puglia FSE;
   - al Servizio AdG competente per territorio all'indirizzo servizioadgfse.regione@pec.rupar.puglia.it;

10. prendere atto che l'avvio e la realizzazione dei corsi è in ogni caso subordinato:
    - all'idoneità ed alla conformità alla normativa vigente, dei locali, delle strutture e delle attrezzature da utilizzare per le attività formative;
    - all'adempimento e mantenimento dei requisiti di accreditamento previsti dalla vigente disciplina regionale in materia;
11. comunicare preventivamente e tempestivamente qualsiasi variazione del calendario delle attività rispetto a quello inoltrato con la comunicazione di avvio corso e qualsiasi sospensione e/o variazione delle giornate ivi indicate:
    - a mezzo posta elettronica certificata al Responsabile di Gestione Asse I ADATTABILITA' PO Puglia FSE;
    - al Servizio AdG competente per territorio;

    La mancata comunicazione comporterà, in sede di verifica amministrativo-contabile, il disconoscimento dei costi di docenza e tutoraggio di tutte le giornate variate;

12. ammettere agli esami finali gli allievi che avranno frequentato l'attività formativa per un numero di ore non inferiore al **90%** della durata complessiva della stessa e che abbiano ottenuto il giudizio di "sufficiente" nella verifica, che, alla conclusione del corso, l'ente dovrà programmare. Al termine del corso gli allievi sono sottoposti ad una prova teorica e ad una prova pratica da parte di una apposita commissione d'esame costituita così come indicato nel Regolamento Regionale n. 28/2007.
13. **rilasciare il certificato di conseguimento della qualifica**, qualora il partecipante abbia superato con esito positivo le prove finali di accertamento delle competenze. Nei casi in cui gli allievi non ottengano l'attestazione finale, occorrerà comunque rilasciare agli stessi la **dichiarazione degli apprendimenti riportante le competenze acquisite attraverso la realizzazione del percorso formativo ed il superamento di specifiche prove interne**, che varrà come credito per la frequenza ad ulteriori percorsi formativi e consentirà la possibilità di vedere certificate le competenze acquisite nel momento in cui il Sistema Regionale di Competenze sarà completato;
14. **accettare che la mancata realizzazione dell'intero monte ore previsto** comporterà la rideterminazione dell'intero finanziamento assegnato per la realizzazione del progetto secondo le seguenti modalità:
    a) nel caso di avvio e conclusione del corso con un numero di allievi inferiore a quello previsto nel progetto approvato, l'importo finanziato subirà una decurtazione pari al risultato del seguente calcolo:

    (parametro costo ora/allievo x n. allievi non iscritti x ore effettive corso) x 80%.

    b) nel caso, invece, di immissione di allievi entro le prime 40 ore di durata del percorso formativo, di ritiri e/o dimissioni degli stessi durante lo svolgimento del corso, la decurtazione del importo finanziato sarà calcolata facendo riferimento, esclusivamente, alle voci di spesa contenute, nella MACROVOCE B (COSTI DELL'OPERAZIONE DEL PROGETTO), con specifico riferimento alla macrocategoria di spesa B2 (REALIZZAZIONE) e, precisamente:

    B24 *Attività di sostegno all'utenza*
    B29 *Utilizzo materiali di consumo per l'attività programmata*

In particolare, ognuna delle voci di spesa su indicate subirà una decurtazione in misura rapportata al coefficiente calcolato nel modo seguente:

$$\frac{\textit{n. ore non realizzate dagli allievi immessi o dimissionari e/o ritirati}}{\textit{monte ore complessivo corso}}$$

In questo caso, per "***monte ore complessivo corso***" si intende il risultato del prodotto fra **numero ore corso previste e n. allievi previsti**, intendendosi per ***"ore previste"*** esattamente quelle indicate nel progetto approvato e utilizzate per la determinazione del contributo richiesto;

Verranno invece riconosciute al 100% tutte le voci di costo che, per loro natura, sono definibili o assimilabili a costi fissi o generali.

15. **documentare in sede di verifica ispettiva le eventuali variazioni del personale docente e non docente** indicato nel formulario approvato, ammissibili entro il limite previsto al paragrafo *C)* dell'Avviso, con formale rinuncia rilasciata dal soggetto sostituito unitamente al suo documento di identità e il CV del soggetto sostituente e relativo incarico;
16. l'Amministrazione Regionale **non autorizzerà apporti specialistici** non previsti nel progetto approvato, salvo comprovate richieste opportunamente documentate e preventivamente autorizzate.

Si considerano "preventivamente autorizzati" gli apporti specialistici previsti nel formulario di progetto approvato.

17. **rispettare le regole e gli adempimenti in tema di *"informazione e pubblicità"*** in attuazione e secondo le disposizioni comunitarie e regionali in materia indicate al Paragrafo Q) dell'Avviso;
18. Osservare quanto prescritto nel **Regolamento Regionale** n. **31/2009**: "*L.R. n. 28/2006 -Disciplina in materia di contrasto al lavoro non regolare*", pubblicato sul BURP n. 191 del 30/11/2009.
19. **trasmettere** al Servizio Formazione Professionale della REGIONE PUGLIA **a mezzo posta elettronica certificata all'indirizzo fse.avviso1_2014@pec.rupar.puglia.it, la progettazione esecutiva** entro 30 giorni dall'effettivo avvio delle attività formative di ciascun corso che non dovrà differire in termini di finalità, obiettivi, contenuti, modalità, destinatari e finanziamento da quanto già approvato, ma essere una mera esplicitazione analitica del piano approvato;
20. **non delegare in alcun modo, parzialmente o totalmente, la realizzazione delle attività affidate**, ai sensi di quanto previsto dall'art. 23 della Legge Regionale 7 agosto 2002, n. 15 e comunque nel rispetto delle indicazioni dell'Avviso pubblico;
21. **accendere, un conto corrente dedicato e denominato " P.O. PUGLIA - F.S.E. 2007/2013 - Asse I Adattabilità - Avviso n. 1/2014 –*"Riqualificazione O.S.S. Operatori Socio Sanitari"* sul quale far affluire il contributo erogato dalla Regione di cui avvalersi per la movimentazione finanziaria attinente le attività affidate garantendo, come prescritto dall'art. 60 del Regolamento 1083/2006:**

    - la conservazione dei dati contabili, relativi a ciascuna operazione svolta nell'ambito del piano, nonché la raccolta dei dati, relativi all'attuazione, necessari per la gestione finanziaria, la sorveglianza, le verifiche, gli audit e la valutazione;
    - un sistema di contabilità separata o una codificazione contabile adeguata per tutte le transazioni relative al progetto attuato.

PRENDENDO ATTO ALTRESÌ CHE

22. **l'importo concesso sarà erogato – previa accensione del suddetto conto corrente dedicato - nelle misure e con le modalità di seguito indicate**:

    a. **Acconto** di una quota pari al 75% del contributo complessivo assegnato, da richiedere alle seguenti condizioni:

- che sia stato comunicato l'avvio delle attività formativa;

- che sia presentata polizza fidejussoria a garanzia del finanziamento pubblico richiesto, secondo il nuovo *"Schema di contratto fidejussorio per l'anticipazione di agevolazioni da parte della Regione Puglia"* adottato con *A.D. Formazione Professionale n. 9 del 21/01/14 pubblicato sul BURP n. 13 del 30/01/14)*;
- che siano stati comunicati gli estremi del conto corrente dedicato (IBAN);
- che sia stata presentata la dichiarazione, ai sensi del DPR n. 445/2000, di insussistenza e/o sussistenza di pignoramenti e/o procedimenti esecutivi in corso.

La validità della polizza fidejussoria non sarà condizionata alla restituzione di copia controfirmata da parte del beneficiario e avrà, comunque efficacia fino allo svincolo da parte della Regione.

b. Pagamento intermedio, fino alla concorrenza massima del 20% del contributo complessivo assegnato per l'intervento, verrà corrisposto a rimborso delle spese sostenute, quietanzate e certificate dal soggetto attuatore per un importo almeno pari al 90% del primo acconto erogato. L'importo dell'operazione ammessa a finanziamento, va richiesto entro i 2/3 di durata temporale complessiva del progetto, dietro presentazione:

- relativa richiesta di pagamento intermedio, con la quale il soggetto attuatore dovrà attestare, tra l'altro, di aver effettivamente sostenuto e certificato le spese di cui si richiede il rimborso e che le stesse sono riferibili a spese ammissibili;

- polizza fidejussoria a garanzia del finanziamento pubblico richiesto, secondo lo *"Schema di contratto fidejussorio per l'anticipazione di agevolazioni da parte della Regione Puglia"* sopra citato;

- estratto c/c dedicato, aggiornato alla data della richiesta, con evidenza delle spese sostenute e certificate;

- dichiarazione, ai sensi del DPR n. 445/2000, di insussistenza e/o sussistenza di pignoramenti e/o procedimenti esecutivi in corso;

- attestato estratto dal Sistema MIR WEB dal quale risultano le spese certificate.

c. Saldo nella misura massima del 5%, comunque sino alla concorrenza massima del finanziamento riconosciuto, a chiusura delle attività, dietro presentazione di domanda di pagamento redatta secondo il modello di pagamento intermedio corredata da dichiarazione di insussistenza e/o sussistenza di pignoramenti e/o procedimenti esecutivi in corso, **e previa verifica ed approvazione della rendicontazione**.

L'erogazione dei finanziamenti è subordinata:
- **all'acquisizione d'ufficio del Documento Unico di Regolarità Contributiva (DURC); il soggetto attuatore dovrà indicare gli elementi utili per tale richiesta.**

La fideiussione bancaria o polizza assicurativa irrevocabile, incondizionata ed escutibile a prima richiesta, redatta secondo il nuovo "Schema di contratto fidejussorio per l'anticipazione di agevolazioni da parte della Regione Puglia" adottato con DGR n. 751 del 11 aprile 2013 (BURP n. 65 del 14 maggio 2013) , in conformità a quanto contenuto nel decreto del Ministro del Tesoro del 22 aprile 1997 e nel decreto del 9 maggio 1997 del Dirigente dell'Ufficio Centrale Orientamento e Formazione Professionale Lavoratori del Ministero del Lavoro, dovrà essere rilasciata da:

- banche o istituti di credito iscritte all'Albo delle banche presso la Banca d'Italia;

- società di assicurazione iscritte all'elenco delle imprese autorizzate all'esercizio del ramo cauzioni presso l'IVASS (già ISVAP);

- società finanziarie iscritte all'elenco speciale, ex art. 107 del Decreto Legislativo n. 385/1993 presso la Banca d'Italia.

Gli intermediari finanziari autorizzati devono risultare iscritti nell'elenco tenuto presso la Banca d'Italia. [1]

La garanzia dovrà contenere espressamente l'impegno della banca/società garante di rimborsare, in caso di escussione da parte della Regione Puglia, il capitale maggiorato degli interessi legali, decorrenti nel periodo compreso tra la data di erogazione dell'anticipazione stessa e quella del rimborso. La validità della polizza fideiussoria non sarà condizionata alla restituzione di copia controfirmata da parte del beneficiario e avrà, comunque efficacia fino allo svincolo da parte della Regione.

23. qualora, invece, il soggetto attuatore decidesse di anticipare tutte le spese oggetto del progetto presentato, il contributo potrà essere **erogato in un'unica soluzione**. In tal caso, si impegna a dare **preventiva comunicazione** di tale intendimento al Responsabile di Gestione e potrà richiedere l'erogazione dell'intero contributo previsto, previa verifica ed approvazione della rendicontazione finale;

24. in ogni caso, tutte le spese sostenute devono essere regolarmente documentate e strettamente attinenti, in termini qualitativi e temporali, all'attività progettuale alla quale è finalizzato il contributo. **Le spese sostenute, a qualunque titolo, successivamente al termine di validità del presente atto, non saranno rendicontabili, quindi non riconoscibili e non rimborsabili.**

25. **le spese ammissibili** sono quelle indicate nel D.P.R. n. 196 del 03/10/2008 e nel Vademecum delle spese ammissibili al P.O. FSE 2007/2013, approvato dal Coordinamento Tecnico della Commissione XI della Conferenza Stato Regioni. Per quanto concerne i **massimali di costo** si prende espressamente a riferimento la Circolare Ministeriale n. 2 del 02/02/2009 del Ministero del Lavoro, pubblicata sulla G.U. n. 117 del 22/05/2009, avendo cognizione della stessa. Si specifica che:

- **i singoli componenti il Raggruppamento Temporaneo, i Partner ed eventuali ulteriori soggetti esterni al partenariato**, **operano a costi reali senza possibilità di ricarichi e sono assoggettati alla rendicontazione analitica delle spese da loro effettuate**;
  - il partner presenta fattura o nota di debito intestata al soggetto beneficiario del contributo pubblico relativamente alle attività espletate per la quota di propria competenza;
  - con riferimento agli aspetti fiscali, il regime a cui il partner assoggetterà il contributo percepito tramite il beneficiario, dovrà essere lo stesso che regola i rapporti tra l'ente beneficiario e l'Amministrazione finanziatrice, salvo quanto previsto da specifiche disposizioni in materia;

26. **nei limiti del contributo approvato**, **non è consentito attuare spostamenti (storni) dalla macrovoce B alla macrovoce C e/o dalla macrovoce C alla macrovoce B.**

Sono ammessi spostamenti (storni), all'interno della macrovoce B o C, nel rispetto dei limiti percentuali e secondo le modalità seguenti:

1. senza limiti percentuali se la variazione avviene all'interno di ciascuna macrocategoria di spesa (ad es. nell'ambito della macrocategoria B3, lo spostamento avviene dalla voce *B3.1 Incontri e seminari* a B3.2 *Elaborazione reports e studi*);
2. nel limite massimo del 20% dell'importo della macrocategoria di spesa interessata, nell'ambito della medesima macrovoce B o C (limite calcolato rispetto a ciascuna macrocategoria - storno in linea).

   Esempi:
   - ✓ *es.1: nell'ambito della macrocategoria B1, Preparazione, - spesa prevista: € 10.000,00, - storno max 20% pari ad € 2.000 - risultato storno = € 12.000,00*
   - ✓ *es.2: nell'ambito della macrocategoria B2, Realizzazione (con esclusione delle voci B24) - spesa prevista: € 20.000,00 - storno max 20% pari ad € 4.000 - risultato storno = € 24.000,00.*

Nei casi illustrati ai precedenti punti 1) e 2), la rimodulazione del budget deve essere **soltanto comunicata** al Responsabile di gestione dell'Asse I.

Nell'ipotesi, invece, che detta rimodulazione determini il superamento del limite massimo del 20% delle macrocategorie di spesa nell'ambito della medesima macrovoce B o C, è necessario che la rimodulazione venga **preventivamente autorizzata** per iscritto dal Dirigente del Servizio, **previa richiesta scritta, debitamente motivata,** fermo restando che non possono essere autorizzati storni per un ammontare superiore al 25% di ciascuna macrocategoria.
Tale richiesta dovrà dimostrare l'assoluta necessità dell'assestamento del budget in relazione all'efficacia dell'azione formativa ed alla difficoltà di raggiungere gli obiettivi prefissati, oltre che la congruenza e la pertinenza con la proposta progettuale originariamente presentata e approvata.

La richiesta di autorizzazione dovrà essere formulata **per iscritto al Responsabile di Gestione ed anticipata via e-mail all'indirizzo** entro e non oltre il raggiungimento del 70% di realizzazione del progetto (*percentuale calcolata in ore maturate a partire dalla data di avvio del progetto fino alla data di conclusione prevista nella convenzione).* Ciò sempre e comunque a condizione che tale assestamento venga effettuato **una sola volta** e senza cambiamenti concernenti la natura delle attività progettuali, le caratteristiche di merito ed i contenuti dei progetti approvati.

Nel caso di storno oltre il 20% non autorizzato e rilevato in sede di controlli amministrativo contabili, la somma che eccede tale aliquota massima sarà oggetto di decurtazione.

In ogni caso non sono consentiti gli storni che comportino una diminuzione delle voci di spesa relative agli allievi e, nello specifico, le voci B24 e B29. Dovranno, inoltre, essere rispettati i limiti percentuali, delle macrocategorie e macrovoci di spesa, previsti dall'Avviso.

SI IMPEGNA ALTRESÌ

27. a garantire, sempre attraverso il legale rappresentante, la **certificazione** delle spese e tutti i dati finanziari, fisici e procedurali relativi alle attività formative assegnate, concesso, attraverso il ***Sistema Informativo Regionale di Certificazione,*** **MIRWEB 2007/2013**, messo a disposizione dalla Regione Puglia all'indirizzo web **http://mirweb.regione.puglia.it**, previa registrazione on line (link "*Iscrizione nuovo utente*"), affinché il Responsabile del procedimento possa provvedere alla "notifica" telematica del/i progetto/i, oggetto di certificazione, prendendo espressamente atto del fatto che tutte le comunicazioni effettuate attraverso il suddetto MIRWEB si intendono ad ogni effetto di legge come rilasciate ai sensi del DPR N. 445/2000, in quanto costituenti dichiarazioni sostitutive di atto di notorietà;

28. la certificazione delle spese ed il monitoraggio dei dati finanziari, fisici e procedurali, dovranno essere effettuati dal soggetto attuatore con flusso continuo, con cadenza trimestrale, secondo le istruzioni impartite dal Servizio Formazione Professionale della Regione Puglia.
Le spese sostenute, a qualunque titolo, oltre il termine di validità indicato nel presente atto unilaterale, non saranno riconosciute e quindi rendicontabili.

Per ogni singolo progetto, per il quale si procederà alla trasmissione della certificazione finale delle spese e al monitoraggio fisico degli interventi realizzati attraverso il sistema informativo, il soggetto attuatore dovrà presentare apposita dichiarazione, a firma del legale rappresentante, redatta secondo il modello diffuso dalla Regione.

In tale dichiarazione, il legale rappresentante dovrà sottoscrivere, tra l'altro, per ogni singolo progetto i cui dati sono stati inseriti nella certificazione:

a) che le spese si riferiscono a pagamenti effettivamente sostenuti, quietanzati, giustificati da fatture o da documenti contabili aventi forza probante equivalente;
b) che le spese sostenute sono ammissibili, pertinenti e congrue, e sono state effettuate all'interno del periodo di ammissibilità consentito;
c) che sono state adempiute tutte le prescrizioni di legge, ed in particolare quelle afferenti la normativa fiscale.

L'ultima certificazione di spesa, sottoscritta dal legale rappresentante, deve essere consegnata entro la scadenza del trimestre in cui l'attività si conclude o, al più tardi, entro la scadenza del trimestre successivo, unitamente a una dichiarazione sottoscritta dal legale rappresentante attestante che si tratta dell'ultima certificazione;

29. comunicare, prima dell'avvio dell'attività, l'esatto recapito della sede di coordinamento (cd. "comparto"), con l'elenco analitico delle scritture e dei documenti contabili ivi depositati, fermo restando l'obbligo di tenere presso la sede di svolgimento dell'attività corsuale tutta la documentazione afferente l'aspetto organizzativo e didattico del corso, ivi incluso il progetto presentato in esito all'Avviso n.1/2014, in quanto l'Amministrazione Regionale consente l'organizzazione centralizzata della gestione amministrativa e contabile. Il costo complessivo della

sede di coordinamento deve essere riferito alla macrovoce C (COSTI INDIRETTI) nei limiti evidenziati nell'Analisi dei Costi relativa al progetto approvato in esito all'Avviso n.1/2014.

30. Trasmettere al Servizio AdG della Regione Puglia la **rendicontazione finanziaria finale del corso, entro e non oltre 60 gg. dalla chiusura delle attività formativa**, utilizzando l'apposito "*formulario di rendicontazione finale*" diffuso dalla Regione Puglia, **dandone contestuale comunicazione al Responsabile di Gestione ASSE I,** pena la revoca dell'intero finanziamento, salvo in casi eccezionali debitamente motivati e preventivamente autorizzati.
Contestualmente alla presentazione della rendicontazione finale dovranno essere restituite le eventuali economie di gestione rispetto al finanziamento erogato e gli eventuali interessi maturati sul conto.

Unitamente al formulario di rendicontazione finale, presentare una dichiarazione sostitutiva di certificazione, conformemente a quanto prescritto dal DPR n. 445/2000, sottoscritta dal legale rappresentante attestante:

a) che l'attività si è svolta in conformità ai contenuti e alla durata del progetto approvato;
b) che le spese rendicontate sono riferibili a spese ammissibili e che i relativi titoli originali di spesa sono conservati agli atti del soggetto attuatore;
c) l'importo rendicontato corrisponde all'importo eventualmente certificato.

Il legale rappresentante dovrà, inoltre, depositare:

- copia conforme all'originale dell'estratto relativo al conto corrente, aggiornato alla data di presentazione del rendiconto stesso;
- documento attestante l'avvenuta restituzione di eventuali economie di gestione.

In caso di ritardato rimborso delle economie di gestione, il soggetto attuatore dovrà restituire l'importo maggiorato degli interessi legali.

Trascorsi ulteriori 90 gg. dalla mancata restituzione, si configurerà la possibile sospensione dell'accreditamento regionale ai sensi della Legge Regionale 12 maggio 2006, n. 9. Non è consentita, oltre i termini di scadenza indicati, la presentazione di rendicontazioni aggiuntive, sostitutive o integrative a quelle finali.
L'importo rendicontato non potrà mai superare il finanziamento assegnato.

31. conservare i documenti relativi alla certificazione delle spese **per almeno 5 anni**, decorrenti dal momento della chiusura delle attività;

32. Il presente atto unilaterale avrà validità fino al **30/11/2015.** Tale data costituisce termine ultimo e perentorio per la presentazione del rendiconto finale di spesa; **non potranno essere concesse proroghe al termine delle attività, considerata l'imminente chiusura della programmazione PO FSE 2007-2013.**

33. Eventuali ritardi negli accrediti delle somme di cui al punto 21, attribuibili al rispetto del "*patto di stabilità interno*" regionale, porteranno ad un automatico differimento del termine di validità della presente convenzione pari al ritardo maturato (periodo intercorrente tra richiesta acconto/pagamento intermedio ed effettivo accredito).

34. Il presente atto unilaterale è esente da ogni tipo di imposta o tassa, ai sensi dell'art. 5, comma 5 della Legge n. 845 del 21 dicembre 1978.

35. Per eventuali controversie in ordine al presente atto è competente in via esclusiva il Foro di BARI.

Letto confermato e sottoscritto in quattro originali ad unico effetto.

Luogo, data, _____

Firma del Legale rappresentante

_____

Firma apposta ai sensi e per gli effetti dell'art. 38 del D.P.R. n. 445/2000 e s.m.i.
Allegare fotocopia fronte-retro chiara e leggibile di un documento di riconoscimento in corso di validità

CLAUSOLA DI ESONERO DI RESPONSABILITÀ

Il soggetto proponente solleva la Regione da qualsiasi responsabilità civile derivante dall'esecuzione delle attività approvate, oggetto del contributo concesso nei confronti dei terzi e per eventuali conseguenti richieste di danni nei confronti della Regione. La responsabilità relativa ai rapporti di lavoro del personale impegnato e ai contratti a qualunque titolo stipulati tra il soggetto proponente/eventuali soggetti da questo delegati e terzi fanno capo in modo esclusivo al soggetto proponente, che esonera pertanto espressamente la Regione da ogni controversia, domanda, chiamata in causa, ragione e pretesa dovesse insorgere.

Il soggetto proponente si impegna altresì a risarcire la Regione da qualsivoglia danno causato dalla mancata osservanza degli obblighi assunti e derivanti in conseguenza del presente Atto unilaterale.

Per espressa accettazione

_____

Firma del Legale Rappresentante apposta ai sensi e per gli effetti dell'art. 38 del D.P.R. n. 445/2000 e s.m.i.
Allegare fotocopia fronte-retro chiara e leggibile di un documento di riconoscimento in corso di validità

GRADUATORIA BARI

Num	Tipo Azienda	Tipo Contratto	Nominativo	Codice Fiscale	Luogo Residenza	Azienda	Sede Azienda	Punt Esp	Punt Att Qual	Punt Totale	Note	Data Nascita
1	Azienda ed Ente pubblico, ivi incluse società in house	T.I.	ROMITO NICOLA	RMTNCL57C13A662S	VIALE ARCHIMEDE,7, Bari - BA	A.O. UNIVERSITARIA POLICLINICO BARI	PIAZZA G. CESARE, 11 Bari - BA	5,00	0,80	5,80	Dipendente Policlinico Bari	13-MAR-57
2	Azienda ed Ente pubblico, ivi incluse società in house	T.I.	PELLEGRINI ANGELA	PLLNGL59C61H645Z	L. EINAUDI 7/D, Ruvo Di Puglia - BA	ASL BA	corso piave 80 Ruvo Di Puglia - BA	5,00	0,30	5,30		21-MAR-59
3	Azienda ed Ente pubblico, ivi incluse società in house	T.I.	PASTORESSA TOMMASO	PSTTMS54C19A893N	VIA D. DOMASCELLI, N° 47 (Traversa N. Fano), Bitonto - BA	AZIENDA SANITARIA LOCALE	Via Comes, 31 Distretto Socio Sanitario n. 3 Bitonto - Palo del Colle (RIABILITAZIONE BITONTO) Bitonto - BA	5,00	0,30	5,30		19-MAR-54
4	Azienda ed Ente pubblico, ivi incluse società in house	T.I.	CAPUTO VINCENZO	CPTVCN50H12C983R	VIA CINCINNATO 105, Corato - BA	ASL BA	Via Ruvo 108 Corato - BA	5,00	0,16	5,16		12-GIU-50
5	Azienda ed Ente pubblico, ivi incluse società in house	T.I.	CECI GIUSEPPE DOMENICO	CCEGPP54S10L571Y	via don luigi sturzo 6, Valenzano - BA	AZIENDA SANITARIA LOCALE DELLA PROVINCIA DI BARI	p.o. di venere via ospedale di venere 1 Bari - BA	5,00	0,10	5,10		10-NOV-54
6	Azienda ed Ente pubblico, ivi incluse società in house	T.I.	DE CRISTOFARO LUCIA	DCRLCU58C46A662U	VIA FERRARI,6/E, Triggiano - BA	A.O. UNIVERSITARIA POLICLINICO BARI	PIAZZA G. CESARE, 11 Bari - BA	5,00	0,04	5,04		06-MAR-58
7	Azienda ed Ente pubblico, ivi incluse società in house	T.I.	D'ALBA MICHELE	DLBMHL51D20A662E	VIA ANTONIO DE VICARIIS,5, Bari - BA	A.O. UNIVERSITARIA POLICLINICO BARI	PIAZZA G. CESARE, 11 Bari - BA	5,00	0,04	5,04		20-APR-51
8	Azienda ed Ente pubblico, ivi incluse società in house	T.I.	PETRUZZELLI GIOVANNI	PTRGNN60H24A662I	viale archimede 11, Bari - BA	AZIENDA SANITARIA LOCALE DELLA PROVINCIA DI BARI	p.o. di venere via ospedale di venere 1 Bari - BA	5,00	0,02	5,02		24-GIU-60
9	Azienda ed Ente pubblico, ivi incluse società in house	T.I.	PELLEGRINI LORENZA	PLLLNZ55B52H645L	GIUSTI 26, Ruvo Di Puglia - BA	ASL BA	corso piave 80 Ruvo Di Puglia - BA	5,00	0,02	5,02		12-FEB-55
10	Azienda ed Ente pubblico, ivi incluse società in house	T.I.	TANZI CATERINA	TNZCRN54T47A662V	VIA PUGLIE, 11, Modugno - BA	AZIENDA SANITARIA LOCALE DELLA PROVINCIA DI BARI	Ospedale San Paolo contrada caposcardicchio Bari - BA	5,00	0,02	5,02		07-DIC-54
11	Azienda ed Ente pubblico, ivi incluse società in house	T.I.	VIOLANTE ANNA	VLNNNA65T47A662Z	VIA LAMA DEL DUCA, 21, Bari - BA	SANITASERVICE ASL BA SRL	F. JAJA - CONVERSANO Conversano - BA	5,00	0,01	5,01	CCR dal 23/07/1983 al 02/09/2006	07-DIC-65
12	Azienda ed Ente pubblico, ivi incluse società in house	T.I.	SERVEDIO VITO	SRVVTI58D12E223E	VIA FRANKLIN, 4, Sannicandro Di Bari - BA	A.O. UNIVERSITARIA POLICLINICO BARI	PIAZZA G. CESARE, 11 Bari - BA	5,00	0,00	5,00		12-APR-58
13	Azienda ed Ente pubblico, ivi incluse società in house	T.I.	MAZZACANE ELISABETTA	MZZLBT57S57A662U	i trav. L. partipilo 5 carbonara, Bari - BA	AZIENDA SANITARIA LOCALE DELLA PROVINCIA DI BARI	p.o. di venere via ospedale di venere 1 Bari - BA	5,00	0,00	5,00	di venere	17-NOV-57

GRADUATORIA BARI

Num	Tipo Azienda	Tipo Contratto	Nominativo	Codice Fiscale	Luogo Residenza	Azienda	Sede Azienda	Punt Esp	Punt Att Qual	Punt Totale	Note	Data Nascita
14	Azienda ed Ente pubblico, ivi incluse società in house	T.I.	MINERVA DOMENICA	MNRDNC57C71A662S	VIA G.A. DE ANTIQUIS NR.4 S.SPIRITO, Bari - BA	ASLBARI	via scipione crisanzio 216/e Bari - BA	5,00	0,00	5,00		31-MAR-57
15	Azienda ed Ente pubblico, ivi incluse società in house	T.I.	MARTINO MARIA COSTANTINA	MRTMCS57A60A662I	via giacomo giacobelli 26, Bari - BA	AZIENDA SANITARIA LOCALE DELLA PROVINCIA DI BARI	p.o. di venere via ospedale di venere 1 Bari - BA	5,00	0,00	5,00		20-GEN-57
16	Azienda ed Ente pubblico, ivi incluse società in house	T.I.	CIANCI VITO	CNCVTI56B20L425T	via cesare battisti 239, Triggiano - BA	AZIENDA SANITARIA LOCALE DELLA PROVINCIA DI BARI	viale A.MORO 32 Triggiano - BA	5,00	0,00	5,00		20-FEB-56
17	Azienda ed Ente pubblico, ivi incluse società in house	T.I.	PERRINI AURELIO	PRRRLA55H16A662W	VIA MACALLE', 17, Rutigliano - BA	A.O. UNIVERSITARIA POLICLINICO BARI	PIAZZA G. CESARE, 11 Bari - BA	5,00	0,00	5,00		16-GIU-55
18	Azienda ed Ente pubblico, ivi incluse società in house	T.I.	RUTIGLIANO GIOVANNI	RTGGNN54A25L425T	via l.da vinci 15, Triggiano - BA	AZIENDA SANITARIA LOCALE DELLA PROVINCIA DI BARI	viale A.MORO 32 Triggiano - BA	5,00	0,00	5,00		25-GEN-54
19	Azienda ed Ente pubblico, ivi incluse società in house	T.I.	FALLACARA VINCENZO	FLLVCN53A02A893U	VIA LUCA GENTILE, N° 2, Bitonto - BA	AZIENDA SANITARIA LOCALE	SERVIZIO U.O. CENTRO DIALISI DSS3 DI BITONTO (DAL 1° GIUGNO P.O. SAN PAOLO) Bitonto - BA	5,00	0,00	5,00		02-GEN-53
20	Azienda ed Ente pubblico, ivi incluse società in house	T.I.	PROPATO FRANCESCO	PRPFNC52E08C619C	VIA FALCONE-BORSELLINO, N° 25, Bitonto - BA	AZIENDA SANITARIA LOCALE	Distretto Socio Sanitario n. 3 Bitonto - Palo del Colle (U.O. U.D.T. - P.P.I.T. DI BITONTO) Bitonto - BA	5,00	0,00	5,00		08-MAG-52
21	Azienda ed Ente pubblico, ivi incluse società in house	T.I.	DE MARZO LUIGI	DMRLGU51C16A662E	via gaetano granieri 2/c, Bari - BA	AZIENDA SANITARIA LOCALE DELLA PROVINCIA DI BARI	viale A.MORO 32 Triggiano - BA	5,00	0,00	5,00		16-MAR-51
22	Azienda ed Ente pubblico, ivi incluse società in house	T.I.	MANNA ROSA ANNA	MNNRNN54L44A662F	via rosario livatino 19, Bari - BA	AZIENDA SANITARIA LOCALE DELLA PROVINCIA DI BARI	p.o. di venere via ospedale di venere 1 Bari - BA	5,00	0,00	5,00	valutato altro periodo di servizio dal 1974 al 1996	04-LUG-54
23	Azienda ed Ente pubblico, ivi incluse società in house	T.I.	FORTUNATO GIOVANNI	FRTGNN63E28A662B	VIA GOITO, 34, Bari - BA	A.O. UNIVERSITARIA POLICLINICO BARI	PIAZZA G. CESARE, 11 Bari - BA	4,95	0,00	4,95		28-MAG-63
24	Azienda ed Ente pubblico, ivi incluse società in house	T.I.	DESIDERATO GIUSEPPE	DSDGPP65R26A662X	via randaccio 39 carbonara, Bari - BA	AZIENDA SANITARIA LOCALE DELLA PROVINCIA DI BARI	p.o. di venere via ospedale di venere 1 Bari - BA	4,94	0,00	4,94		26-OTT-65
25	Azienda ed Ente pubblico, ivi incluse società in house	T.I.	DI MASO GIUSEPPE	DMSGPP65D08A662X	via filippo fusco 24 carbonara, Bari - BA	AZIENDA SANITARIA LOCALE DELLA PROVINCIA DI BARI	p.o. di venere via ospedale di venere 1 Bari - BA	4,94	0,00	4,94		08-APR-65

GRADUATORIA BARI

Num	Tipo Azienda	Tipo Contratto	Nominativo	Codice Fiscale	Luogo Residenza	Azienda	Sede Azienda	Punt Esp	Punt Att Qual	Punt Totale	Note	Data Nascita
26	Azienda ed Ente pubblico, ivi incluse società in house	T.I.	MELCARNE SANTA	MLCSNT65S41A184O	VIA TERLIZZI N. 19, Molfetta - BA	ASL BA	Strada provinciale per Terlizzi s.n. Molfetta - BA	4,58	0,30	4,88		01-NOV-65
27	Azienda ed Ente pubblico, ivi incluse società in house	T.I.	LOSACCO MICHELE	LSCMHL71E06A662F	VIA GAETANO GRANIERI, 1/P, Bari - BA	A.O. UNIVERSITARIA POLICLINICO BARI	PIAZZA G. CESARE, 11 Bari - BA	4,83	0,00	4,83		06-MAG-71
28	Azienda ed Ente pubblico, ivi incluse società in house	T.I.	DE BENEDICTIS TOMMASO	DBNTMS63B03A662E	STRADA PROV.PER ADELFIA,7-2, Sannicandro Di Bari - BA	A.O. UNIVERSITARIA POLICLINICO BARI	PIAZZA G. CESARE, 11 Bari - BA	4,81	0,00	4,81		03-FEB-63
29	Azienda ed Ente pubblico, ivi incluse società in house	T.I.	POLISENO ANTONIO	PLSNTN61M07A662N	via magellano 12, Triggiano - BA	AZIENDA SANITARIA LOCALE DELLA PROVINCIA DI BARI	viale A.MORO 32 Triggiano - BA	4,77	0,04	4,81		07-AGO-61
30	Azienda ed Ente pubblico, ivi incluse società in house	T.I.	FOLLIERO ANTONIO	FLLNTN59M09F839V	VIA MONS. TACCONE, N° 14 -, Bitonto - BA	AZIENDA SANITARIA LOCALE	Distretto Socio Sanitario n. 3 Bitonto - Palo del Colle (SERVIZIO U.O. U.D.T. - P.P.I.T. DI BITONTO) Bitonto - BA	4,80	0,01	4,81		09-AGO-59
31	Azienda ed Ente pubblico, ivi incluse società in house	T.I.	DE GIGLIO PASQUINA	DGGPQN65L43A662T	VIA DELL'AFFIDABILITA', PAL E/3, Bari - BA	A.O. UNIVERSITARIA POLICLINICO BARI	PIAZZA G. CESARE, 11 Bari - BA	4,75	0,04	4,79		03-LUG-65
32	Azienda ed Ente pubblico, ivi incluse società in house	T.I.	ERAMO GIOVANNI	RMEGNN57R24A662D	VIA PIETRAGALLO, 69/H, Bitritto - BA	A.O. UNIVERSITARIA POLICLINICO BARI	PIAZZA G. CESARE, 11 Bari - BA	4,48	0,30	4,78		24-OTT-57
33	Azienda ed Ente pubblico, ivi incluse società in house	T.I.	ARGESE GIANFRANCO	RGSGFR58B01A149E	via Bligny, 21, Alberobello - BA	ASL BARI P.O. PUTIGNANO	Piazza Padre Pio, 7 Putignano - BA	4,68	0,08	4,76		01-FEB-58
34	Azienda ed Ente pubblico, ivi incluse società in house	T.I.	DADDARIO CARLO	DDDCRL65L08A662D	VIA F. TROCCOLI, 6/i, Bari - BA	AZIENDA SANITARIA LOCALE DELLA PROVINCIA DI BARI	Ospedale San Paolo contrada caposcardicchio Bari - BA	4,69	0,05	4,74		08-LUG-65
35	Azienda ed Ente pubblico, ivi incluse società in house	T.I.	DI BARI AGATA	DBRGTA60H59A662Q	VIA DOMENICO NICASSIO, 11, Adelfia - BA	A.O. UNIVERSITARIA POLICLINICO BARI	PIAZZA G. CESARE, 11 Bari - BA	4,41	0,30	4,71		19-GIU-60
36	Azienda ed Ente pubblico, ivi incluse società in house	T.I.	ROMITA ELISABETTA	RMTLBT57H65F262L	p.zza pio xii n. 12, Modugno - BA	AZIENDA SANITARIA LOCALE DELLA PROVINCIA DI BARI	p.o. di venere via ospedale di venere 1 Bari - BA	4,70	0,00	4,70		25-GIU-57
37	Azienda ed Ente pubblico, ivi incluse società in house	T.I.	FANELLI ANTONIO	FNLNTN61B03L425Y	via falcone 15, Triggiano - BA	AZIENDA SANITARIA LOCALE DELLA PROVINCIA DI BARI	viale A.MORO 32 Triggiano - BA	4,70	0,00	4,70		03-FEB-61
38	Azienda ed Ente pubblico, ivi incluse società in house	T.I.	SOMMA LEONARDO	SMMLRD55A25A662U	VIA F.SCO CRISPI, 98, Bari - BA	A.O. UNIVERSITARIA POLICLINICO BARI	PIAZZA G. CESARE, 11 Bari - BA	4,67	0,03	4,70		25-GEN-55
39	Azienda ed Ente pubblico, ivi incluse società in house	T.I.	TRULLI CARMEN	TRLCMN54B66Z614A	via trattati di roma 5, Capurso - BA	AZIENDA SANITARIA LOCALE DELLA PROVINCIA DI BARI	viale A.MORO 32 Triggiano - BA	4,70	0,00	4,70		26-FEB-54

GRADUATORIA BARI

Num	Tipo Azienda	Tipo Contratto	Nominativo	Codice Fiscale	Luogo Residenza	Azienda	Sede Azienda	Punt Esp	Punt Att Qual	Punt Totale	Note	Data Nascita
40	Azienda ed Ente pubblico, ivi incluse società in house	T.I.	LOMBARDI COSIMINA	LMBCMN50A41L425Y	via cristoforo colombo 4, Triggiano - BA	AZIENDA SANITARIA LOCALE DELLA PROVINCIA DI BARI	viale A.MORO 32 Triggiano - BA	4,70	0,00	4,70		01-GEN-50
41	Azienda ed Ente pubblico, ivi incluse società in house	T.I.	PROIETTO MARIA	PRTMRA56E52C134C	VIA DELLA RESISTENZA, 72, Castellana Grotte - BA	IRCCS SAVERIO DE BELLIS	VIA TURI N. 27 Castellana Grotte - BA	4,69	0,00	4,69		12-MAG-56
42	Azienda ed Ente pubblico, ivi incluse società in house	T.I.	CECINATI MICHELE	CCNMHL57R13A662Z	VIA F.TROCCOLI,16/D, Bari - BA	A.O. UNIVERSITARIA POLICLINICO BARI	PIAZZA G. CESARE, 11 Bari - BA	4,68	0,00	4,68		13-OTT-57
43	Azienda ed Ente pubblico, ivi incluse società in house	T.I.	PINTO FRANCESCO	PNTFNC60S28A662B	VIALE PAPA GIOVANNI XXIII, 235, Bari - BA	A.O. UNIVERSITARIA POLICLINICO BARI	PIAZZA G. CESARE, 11 Bari - BA	4,61	0,04	4,65		28-NOV-60
44	Azienda ed Ente pubblico, ivi incluse società in house	T.I.	ABBATESCIANNI MARIO	BBTMRA65E23A662V	VIA F. NETTI,GG, Bari - BA	AZIENDA SANITARIA LOCALE DELLA PROVINCIA DI BARI	Ospedale San Paolo contrada caposcardicchio Bari - BA	4,64	0,00	4,64		23-MAG-65
45	Azienda ed Ente pubblico, ivi incluse società in house	T.I.	LORUSSO ANDREA	LRSNDR60B24A662S	VIA SILVESTRO SASSO, 21, Bari - BA	AZIENDA SANITARIA LOCALE DELLA PROVINCIA DI BARI	Ospedale San Paolo contrada caposcardicchio Bari - BA	4,64	0,00	4,64		24-FEB-60
46	Azienda ed Ente pubblico, ivi incluse società in house	T.I.	PESOLE ANGELO	PSLNGL65R31A662R	VIA ROSSINI, 2, Putignano - BA	AZIENDA SANITARIA LOCALE DELLA PROVINCIA DI BARI	Ospedale San Paolo contrada caposcardicchio Bari - BA	4,63	0,00	4,63		31-OTT-65
47	Azienda ed Ente pubblico, ivi incluse società in house	T.I.	RUGGIERO ANTONIO	RGGNTN58H17A893E	VIA E. LABINI, N° 58, Bitonto - BA	AZIENDA SANITARIA LOCALE	Via Comes, 31 Distretto Socio Sanitario n. 3 Bitonto Palo del Colle (U.O. U.D.T. - P.P.I.T. di Bitonto) Bitonto - BA	4,62	0,00	4,62		17-GIU-58
48	Azienda ed Ente pubblico, ivi incluse società in house	T.I.	CATALANO TOMMASO	CTLTMS60P02A662C	via eritrea 38, Bari - BA	AZIENDA SANITARIA LOCALE DELLA PROVINCIA DI BARI	p.o. di venere via ospedale di venere 1 Bari - BA	4,60	0,00	4,60		02-SET-60
49	Azienda ed Ente pubblico, ivi incluse società in house	T.I.	SCAMORCIA ORSOLA	SCMRSL60A58A662I	via genova 19, Bari - BA	AZIENDA SANITARIA LOCALE DELLA PROVINCIA DI BARI	p.o. di venere via ospedale di venere 1 Bari - BA	4,60	0,00	4,60		18-GEN-60
50	Azienda ed Ente pubblico, ivi incluse società in house	T.I.	PICHICHERO CATERINA	PCHCRN54T44A662L	via diego laudati 5/a, Cassano Delle Murge - BA	AZIENDA SANITARIA LOCALE DELLA PROVINCIA DI BARI	p.o. di venere via ospedale di venere 1 Bari - BA	4,60	0,00	4,60		04-DIC-54
51	Azienda ed Ente pubblico, ivi incluse società in house	T.I.	DI GIOIA RAFFAELLA	DGIRFL66C45A662M	VIA M.MIRENGHI,63, Bari - BA	A.O. UNIVERSITARIA POLICLINICO BARI	PIAZZA G. CESARE, 11 Bari - BA	4,50	0,09	4,59		05-MAR-66
52	Azienda ed Ente pubblico, ivi incluse società in house	T.I.	ROSA CARLO	RSOCRL57S04A662V	via ugo foscolo 20, Modugno - BA	AZIENDA SANITARIA LOCALE DELLA PROVINCIA DI BARI	p.o. di venere via ospedale di venere 1 Bari - BA	4,54	0,03	4,57		04-NOV-57

GRADUATORIA BARI

Num	Tipo Azienda	Tipo Contratto	Nominativo	Codice Fiscale	Luogo Residenza	Azienda	Sede Azienda	Punt Esp	Punt Att Qual	Punt Totale	Note	Data Nascita
53	Azienda ed Ente pubblico, ivi incluse società in house	T.I.	MAGISTRO CARMELO	MGSCML56B20A662L	VIA ROSARIO LIVATINO,26, Bari - BA	A.O. UNIVERSITARIA POLICLINICO BARI	PIAZZA G. CESARE, 11 Bari - BA	4,56	0,00	4,56		20-FEB-56
54	Azienda ed Ente pubblico, ivi incluse società in house	T.I.	CARLI BEATRICE	CRLBRC56M41A662A	viale della resistenza 176 a/4, Bari - BA	AZIENDA SANITARIA LOCALE DELLA PROVINCIA DI BARI	p.o. di venere via ospedale di venere 1 Bari - BA	4,55	0,00	4,55		01-AGO-56
55	Azienda ed Ente pubblico, ivi incluse società in house	T.I.	DE FAZIO LUIGIA	DFZLGU56E43F284R	VIA DELL'AMICIZIA O/pal f 2, Bari - BA	AZIENDA SANITARIA LOCALE DELLA PROVINCIA DI BARI	Ospedale San Paolo contrada caposcardicchio Bari - BA	4,55	0,00	4,55		03-MAG-56
56	Azienda ed Ente pubblico, ivi incluse società in house	T.I.	DELFINE PIETRO	DLFPTR61B19H096R	VIA NAPOLEONE BONAPARTE, N.5, Putignano - BA	AZIENDA SANITARIA LOCALE BARI	OSPEDALE SANTA MARIA DEGLI ANGELI PUTIGNANO Putignano - BA	4,50	0,04	4,54		19-FEB-61
57	Azienda ed Ente pubblico, ivi incluse società in house	T.I.	VAVALLO MADIA ASSUNTA	VVLMSS64M67L425Q	VIA SAN GIORGIO 9, Triggiano - BA	ASL BA DISTRETTO SOCIO SANITARIO 10	Via A. Volta 21 (Distretto Socio Sanitario 10) Triggiano - BA	4,53	0,00	4,53		27-AGO-64
58	Azienda ed Ente pubblico, ivi incluse società in house	T.I.	CINCAVALLI MARIA	CNCMRA62P59A662L	VIA BAINSIZZA, 25, Bari - BA	A.O. UNIVERSITARIA POLICLINICO BARI	PIAZZA G. CESARE, 11 Bari - BA	3,81	0,70	4,51		19-SET-62
59	Azienda ed Ente pubblico, ivi incluse società in house	T.I.	ACCETTURA FRANCESCO	CCTFNC59M17F262X	VIA CORNOLE DI RUCCIA, 40/b, Modugno - BA	AZIENDA SANITARIA LOCALE DELLA PROVINCIA DI BARI	Ospedale San Paolo contrada caposcardicchio Bari - BA	4,50	0,00	4,50		17-AGO-59
60	Azienda ed Ente pubblico, ivi incluse società in house	T.I.	CHICO GIACOMA	CHCGCM58C43A662Z	via filippo fusco 16 carbonara, Bari - BA	AZIENDA SANITARIA LOCALE DELLA PROVINCIA DI BARI	p.o. di venere via ospedale di venere 1 Bari - BA	4,43	0,04	4,47		03-MAR-58
61	Azienda ed Ente pubblico, ivi incluse società in house	T.I.	LOSACCO MICHELE	LSCMHL52L01A662I	VIA ANCONA,6, Modugno - BA	AZIENDA SANITARIA LOCALE DELLA PROVINCIA DI BARI	Ospedale San Paolo contrada caposcardicchio Bari - BA	4,45	0,00	4,45		01-LUG-52
62	Azienda ed Ente pubblico, ivi incluse società in house	T.I.	CHIMIENTI PASQUALE	CHMPQL58M26I053J	via francesco caiati 28, Sannicandro Di Bari - BA	AZIENDA SANITARIA LOCALE DELLA PROVINCIA DI BARI	p.o. di venere via ospedale di venere 1 Bari - BA	4,43	0,00	4,43		26-AGO-58
63	Azienda ed Ente pubblico, ivi incluse società in house	T.I.	MATERA MARIA LUISA	MTRMLS63E64A893A	Via Sen. Nicola Angelini, n° 29, Bitonto - BA	AZIENDA SANITARIA LOCALE	Distretto Socio Sanitario n. 3 Bitonto - Palo del Colle (ASSISTENZA SPECIALISTICA AMBULATORIALE DI BITONTO) Bitonto - BA	4,42	0,00	4,42		24-MAG-63
64	Azienda ed Ente pubblico, ivi incluse società in house	T.I.	LOPEZ MARIA	LPZMRA62S51A662S	via bologna 42, Bari - BA	A.O. UNIVERSITARIA POLICLINICO BARI	PIAZZA G. CESARE, 11 Bari - BA	3,96	0,46	4,42		11-NOV-62
65	Azienda ed Ente pubblico, ivi incluse società in house	T.I.	ABBINANTE FERDINANDO	BBNFDN59T06A662T	VIA BAINSIZZA, 25, Bari - BA	A.O. UNIVERSITARIA POLICLINICO BARI	PIAZZA G. CESARE, 11 Bari - BA	3,91	0,46	4,37		06-DIC-59

GRADUATORIA BARI

Num	Tipo Azienda	Tipo Contratto	Nominativo	Codice Fiscale	Luogo Residenza	Azienda	Sede Azienda	Punt Esp	Punt Att Qual	Punt Totale	Note	Data Nascita
66	Azienda ed Ente pubblico, ivi incluse società in house	T.I.	DANIELI MARIANTONIA	DNLMNT58B42F284C	VIA GAETANO DONIZZETTI, 2, Molfetta - BA	ASL BA	Strada provinciale per Terlizzi s.n. Molfetta - BA	3,98	0,39	4,37		02-FEB-58
67	Azienda ed Ente pubblico, ivi incluse società in house	T.I.	MOSCHETTI LUIGI	MSCLGU58H01A662V	VIALE DELLE REGIONI N.9, Bari - BA	AZIENDA SANITARIA LOCALE DELLA PROVINCIA DI BARI	Ospedale San Paolo contrada caposcardicchio Bari - BA	4,35	0,00	4,35		01-GIU-58
68	Azienda ed Ente pubblico, ivi incluse società in house	T.I.	COPPOLECCHIA SABINO	CPPSBN61C10A662Z	VIA RISORGIMENTO,8, Modugno - BA	AZIENDA SANITARIA LOCALE DELLA PROVINCIA DI BARI	Ospedale San Paolo contrada caposcardicchio Bari - BA	4,25	0,01	4,26		10-MAR-61
69	Azienda ed Ente pubblico, ivi incluse società in house	T.I.	ALTINI FRANCO	LTNFNC61A23A662S	VIA BUCCARI,62, Bari - BA	A.O. UNIVERSITARIA POLICLINICO BARI	PIAZZA G. CESARE, 11 Bari - BA	3,95	0,30	4,25		23-GEN-61
70	Azienda ed Ente pubblico, ivi incluse società in house	T.I.	GALLONE ANTONIO	GLLNTN67L28H643U	VIA MAGNA GRECIA, 22, Rutigliano - BA	A.O. UNIVERSITARIA POLICLINICO BARI	PIAZZA G. CESARE, 11 Bari - BA	3,90	0,30	4,20		28-LUG-67
71	Azienda ed Ente pubblico, ivi incluse società in house	T.I.	PICE ANGELA	PCINGL59T65A893X	VIA SALVO D'ACQUISTO, 6, Triggiano - BA	ASL BA DSS12	VIA DE AMICIS, 30 Conversano - BA	4,20	0,00	4,20		25-DIC-59
72	Azienda ed Ente pubblico, ivi incluse società in house	T.I.	BONDANESE MARIA	BNDMRA58L54B716J	VIA P. NENNI, 12, Capurso - BA	ASL BA DSS12	VIA DE AMICIS, 30 Conversano - BA	4,20	0,00	4,20		14-LUG-58
73	Azienda ed Ente pubblico, ivi incluse società in house	T.I.	ROMANO MICHELE	RMNMHL57C14L425U	via s.lucia19, Triggiano - BA	AZIENDA SANITARIA LOCALE DELLA PROVINCIA DI BARI	viale A.MORO 32 Triggiano - BA	4,20	0,00	4,20		14-MAR-57
74	Azienda ed Ente pubblico, ivi incluse società in house	T.I.	DE MARIO ANTONIETTA	DMRNNT57A58B716C	VIA A. MANZONI, 27, Capurso - BA	ASL BA DSS12	VIA DE AMICIS, 30 Conversano - BA	4,20	0,00	4,20		18-GEN-57
75	Azienda ed Ente pubblico, ivi incluse società in house	T.I.	LEOPARDI SANTE	LPRSNT56B13L571M	VIA C. COLOMBO 33, Valenzano - BA	ASL BA DSS12	VIA DE AMICIS, 30 Conversano - BA	4,20	0,00	4,20		13-FEB-56
76	Azienda ed Ente pubblico, ivi incluse società in house	T.I.	LOSACCO ANTONIETTA	LSCNNT63B41A662X	VIALE PAPA GIOVANNI XXIII,235, Bari - BA	A.O. UNIVERSITARIA POLICLINICO BARI	PIAZZA G. CESARE, 11 Bari - BA	4,09	0,09	4,18		01-FEB-63
77	Azienda ed Ente pubblico, ivi incluse società in house	T.I.	COLELLA MARIA	CLLMRA53D59L425U	VIA PIETRO LOMBARDI, 14, Triggiano - BA	ASL BA DSS12	VIA DE AMICIS, 30 Conversano - BA	4,18	0,00	4,18		19-APR-53
78	Azienda ed Ente pubblico, ivi incluse società in house	T.I.	PIERRI ANTONIO	PRRNTN68A18L571N	via vecchia ceglie 23e, Valenzano - BA	AZIENDA SANITARIA LOCALE DELLA PROVINCIA DI BARI	p.o. di venere via ospedale di venere 1 Bari - BA	4,15	0,00	4,15		18-GEN-68
79	Azienda ed Ente pubblico, ivi incluse società in house	T.I.	SPALIERNO SAVERIO	SPLSVR60A10A662Q	VIA ANGELI DI BESLAN, 10, Bitetto - BA	AZIENDA SANITARIA LOCALE DELLA PROVINCIA DI BARI	Ospedale San Paolo contrada caposcardicchio Bari - BA	4,10	0,04	4,14		10-GEN-60
80	Azienda ed Ente pubblico, ivi incluse società in house	T.I.	GIALLUISI DOMENICO	GLLDNC52L01C983I	VIA G. SCHIRALLI, 16, Corato - BA	ASL BA	Strada provinciale per Terlizzi s.n. Molfetta - BA	4,14	0,00	4,14		01-LUG-52

GRADUATORIA BARI

Num	Tipo Azienda	Tipo Contratto	Nominativo	Codice Fiscale	Luogo Residenza	Azienda	Sede Azienda	Punt Esp	Punt Att Qual	Punt Totale	Note	Data Nascita
81	Azienda ed Ente pubblico, ivi incluse società in house	T.I.	BABBO DOMENICO	BBBDNC56L22C975V	VIA. V. SIMPLICIO, 35, Conversano - BA	ASL BA DSS12	VIA DE AMICIS, 30 Conversano - BA	4,13	0,00	4,13		22-LUG-56
82	Azienda ed Ente pubblico, ivi incluse società in house	T.I.	GIARDINO VITO	GRDVTI55P23A662I	VIA PAPA INNOCENZO XII, 24, Bari - BA	AZIENDA SANITARIA LOCALE DELLA PROVINCIA DI BARI	Ospedale San Paolo contrada caposcardicchio Bari - BA	4,12	0,00	4,12		23-SET-55
83	Azienda ed Ente pubblico, ivi incluse società in house	T.I.	SOLIMENE ROBERTO	SLMRRT64M04A662B	VIA E. TOTI, 24, Bari - BA	AZIENDA SANITARIA LOCALE DELLA PROVINCIA DI BARI	Ospedale San Paolo contrada caposcardicchio Bari - BA	4,10	0,00	4,10	il dipendente è operatore tecnico sterilizzatore (B4)	04-AGO-64
84	Azienda ed Ente pubblico, ivi incluse società in house	T.I.	DE BENEDICTIS RAFFAELLA	DBNRFL56T41F262X	VIA SAN GIOVANNI, 5, Modugno - BA	A.O. UNIVERSITARIA POLICLINICO BARI	PIAZZA G. CESARE, 11 Bari - BA	3,98	0,08	4,06		01-DIC-56
85	Azienda ed Ente pubblico, ivi incluse società in house	T.I.	L'ABBATE PAOLO	LBBPLA57P23C975V	VIA LAGO SASSANO 61, Conversano - BA	ASL BA DSS12	VIA DE AMICIS, 30 Conversano - BA	4,03	0,01	4,04		23-SET-57
86	Azienda ed Ente pubblico, ivi incluse società in house	T.I.	DI GIORGIO ANTONIO	DGRNTN61D09A662B	VIA F. CRISPI, 227, Bari - BA	A.O. UNIVERSITARIA POLICLINICO BARI	PIAZZA G. CESARE, 11 Bari - BA	3,95	0,08	4,03		09-APR-61
87	Azienda ed Ente pubblico, ivi incluse società in house	T.I.	LADISA LUCIA	LDSLCU70D63A662O	VIA NICOLAI N.271, Bari - BA	SANITASERVICE POLICLINICO BARI S.R.L.	P.ZZA GIULIO CESARE N.11 Bari - BA	3,94	0,04	3,98	sanitaservice policlinico	23-APR-70
88	Azienda ed Ente pubblico, ivi incluse società in house	T.I.	SERRANO MARIA	SRRMRA62P56A662T	via caldarola 39/1, Bari - BA	AZIENDA SANITARIA LOCALE DELLA PROVINCIA DI BARI	p.o. di venere via ospedale di venere 1 Bari - BA	3,95	0,00	3,95		16-SET-62
89	Azienda ed Ente pubblico, ivi incluse società in house	T.I.	COSTANZO ANGELA	CSTNGL61H64A662U	VIA CATTOLICA N. 5/A, Modugno - BA	SANITASERVICE POLICLINICO BARI S.R.L.	P.ZZA GIULIO CESARE N.11 Bari - BA	3,95	0,00	3,95	sanitaservice policlinico	24-GIU-61
90	Azienda ed Ente pubblico, ivi incluse società in house	T.I.	TEDESCHI NUNZIA	TDSNNZ55A42A662L	VIA G. MARCONI N. 22, Modugno - BA	SANITASERVICE POLICLINICO BARI S.R.L.	P.ZZA GIULIO CESARE N.11 Bari - BA	3,95	0,00	3,95		02-GEN-55
91	Azienda ed Ente pubblico, ivi incluse società in house	T.I.	SARDONE DONATA	SRDDNT59B51A225V	VIA GIUSEPPE MELOSCI N. 7, Acquaviva Delle Fonti - BA	SANITASERVICE POLICLINICO BARI S.R.L.	P.ZZA GIULIO CESARE N.11 Bari - BA	3,94	0,00	3,94	Sanitaservice policlinico	11-FEB-59
92	Azienda ed Ente pubblico, ivi incluse società in house	T.I.	CIOCE ANNUNZIATA	CCINNZ61H60A893D	VIA GIOVANNI MODUGNO, 9/D, Bitonto - BA	AZIENDA SANITARIA LOCALE	Distretto Socio Sanitario n. 3 Bitonto - Palo del Colle - U.O. CONSULTORIO Bitonto - BA	3,93	0,00	3,93		20-GIU-61
93	Azienda ed Ente pubblico, ivi incluse società in house	T.I.	SERVEDIO GIUSEPPE	SRVGPP58C24E223O	VIA SAVINO GIUSEPPE, N° 26, Grumo Appula - BA	AZIENDA SANITARIA LOCALE	Distretto Socio sanitario n. 3 Bitonto - Palo del Colle (SERVIZIO PRESSO U.O. U.D.T. DI BITONTO) Bitonto - BA	3,93	0,00	3,93		24-MAR-58

GRADUATORIA BARI

Num	Tipo Azienda	Tipo Contratto	Nominativo	Codice Fiscale	Luogo Residenza	Azienda	Sede Azienda	Punt Esp	Punt Att Qual	Punt Totale	Note	Data Nascita
94	Azienda ed Ente pubblico, ivi incluse società in house	T.I.	CATINO CARMELA	CTNCML54L46A893U	VIA AMMIRAGLIO VACCA, N° 136, Bitonto - BA	AZIENDA SANITARIA LOCALE	Distretto Socio Sanitario n. 3 Bitonto - Palo del Colle - U.O. Ambulatorio Ginecologia Bitonto - BA	3,93	0,00	3,93		06-LUG-54
95	Azienda ed Ente pubblico, ivi incluse società in house	T.I.	CANTATORE ANGELO	CNTNGL53T17A662P	VIA DELLE LAUDI, 7, Bari - BA	AZIENDA SANITARIA LOCALE DELLA PROVINCIA DI BARI	Ospedale San Paolo contrada caposcardicchio Bari - BA	3,92	0,00	3,92		17-DIC-53
96	Azienda ed Ente pubblico, ivi incluse società in house	T.I.	MARCHIONNA ANTONIO	MRCNTN66C16D643V	VIA BITRITTO, N.13, Modugno - BA	AZIENDA SANITARIA LOCALE BARI	CASA CIRCONDARIALE BARI Bari - BA	3,48	0,40	3,88	Attestato di Qualifica Professionale O.S.A. per Disabili	16-MAR-66
97	Azienda ed Ente pubblico, ivi incluse società in house	T.I.	DELLE FOGLIE LEONARDA	DLLLRD52E43A662B	VIA LATERZA,12, Bari - BA	A.O. UNIVERSITARIA POLICLINICO BARI	PIAZZA G. CESARE, 11 Bari - BA	3,80	0,08	3,88		03-MAG-52
98	Azienda ed Ente pubblico, ivi incluse società in house	T.I.	QUATRARO ISABELLA	QTRSLL60A42A048L	VIA L. EINAUDI N. 34, Acquaviva Delle Fonti - BA	SANITASERVICE POLICLINICO BARI S.R.L.	P.ZZA GIULIO CESARE N.11 Bari - BA	3,86	0,01	3,87	Dipendente sanità service presso Policlinico Bari	02-GEN-60
99	Azienda ed Ente pubblico, ivi incluse società in house	T.I.	GIORDANO PIERINA	GRDPRN54M46A662Z	VIA BALILLA 3, Giovinazzo - BA	ASL BA	Strada provinciale per Terlizzi s.n. Molfetta - BA	3,56	0,31	3,87		06-AGO-54
100	Azienda ed Ente pubblico, ivi incluse società in house	T.I.	CEGLIE ANGELA	CGLNGL60B69A662S	VIA ANGELANTONIO QUARANTA, 5, Bari - BA	A.O. UNIVERSITARIA POLICLINICO BARI	PIAZZA G. CESARE, 11 Bari - BA	3,78	0,08	3,86		29-FEB-60
101	Azienda ed Ente pubblico, ivi incluse società in house	T.I.	SACCENTE ELISABETTA	SCCLBT54P57A662N	VIA V. AMATI N. 7, Modugno - BA	SANITASERVICE POLICLINICO BARI S.R.L.	P.ZZA GIULIO CESARE N.11 Bari - BA	3,85	0,01	3,86	Dipendente Sanità Service Policlinico Bari	17-SET-54
102	Azienda ed Ente pubblico, ivi incluse società in house	T.I.	SARDONE ANNA	SRDNNA61H46A048P	VIA SEN. S. CIRIELLI N. 1, Acquaviva Delle Fonti - BA	SANITASERVICE POLICLINICO BARI S.R.L.	P.ZZA GIULIO CESARE N.11 Bari - BA	3,83	0,00	3,83	Sanitaservice policlinico	06-GIU-61
103	Azienda ed Ente pubblico, ivi incluse società in house	T.I.	CAFARO FRANCESCA MARIA	CFRFNC58T43A048L	VIA RAFFAELE SANZIO N. 16, Acquaviva Delle Fonti - BA	SANITASERVICE POLICLINICO BARI S.R.L.	P.ZZA GIULIO CESARE N.11 Bari - BA	3,83	0,00	3,83	sanitaservice policlinico	03-DIC-58
104	Azienda ed Ente pubblico, ivi incluse società in house	T.I.	BRUNO CARMELA	BRNCML59R51A048X	VIA LAZZARO SPALLANZANI N.9/Q, Acquaviva Delle Fonti - BA	SANITASERVICE POLICLINICO BARI S.R.L.	P.ZZA GIULIO CESARE N.11 Bari - BA	3,81	0,00	3,81	sanitaservice policlinico	11-OTT-59
105	Azienda ed Ente pubblico, ivi incluse società in house	T.I.	LOVECCHIO MARIA GORETTI	LVCMGR60L46C975Z	VIA SALVO D'ACQUISTO 6, Conversano - BA	ASL BA DSS12	VIA DE AMICIS, 30 Conversano - BA	3,78	0,00	3,78		06-LUG-60

GRADUATORIA BARI

Num	Tipo Azienda	Tipo Contratto	Nominativo	Codice Fiscale	Luogo Residenza	Azienda	Sede Azienda	Punt Esp	Punt Att Qual	Punt Totale	Note	Data Nascita
106	Azienda ed Ente pubblico, ivi incluse società in house	T.I.	CIPRELLI VITO	CPRVTI58R10C983K	VIA ALEMANNI 108, Corato - BA	ASL BA	Via Ruvo 108 Corato - BA	3,70	0,08	3,78	Valutato il periodo prestato presso le CCR per un totale aggiuntivo di 160 mesi.	10-OTT-58
107	Azienda ed Ente pubblico, ivi incluse società in house	T.I.	LATROFA GIOVANNI	LTRGNN64R01L472Z	VIALE JAPIGIA,T/2, Bari - BA	A.O. UNIVERSITARIA POLICLINICO BARI	PIAZZA G. CESARE, 11 Bari - BA	3,74	0,00	3,74		01-OTT-64
108	Azienda ed Ente pubblico, ivi incluse società in house	T.I.	FILOGRASSO VITO	FLGVTI56T22A662S	via delle regioni 45, Bari - BA	AZIENDA SANITARIA LOCALE DELLA PROVINCIA DI BARI	p.o. di venere via ospedale di venere 1 Bari - BA	3,69	0,03	3,72		22-DIC-56
109	Azienda ed Ente pubblico, ivi incluse società in house	T.I.	DICIOLLA ANTONIO	DCLNTN58R21C975X	TRAV.VIA ITALIA,3/B, Conversano - BA	A.O. UNIVERSITARIA POLICLINICO BARI	PIAZZA G. CESARE, 11 Bari - BA	3,63	0,08	3,71		21-OTT-58
110	Azienda ed Ente pubblico, ivi incluse società in house	T.I.	ABRESCIA PIETRO	BRSPTR64S26A662T	VIA CALEFATI N.365, Bari - BA	SANITASERVICE POLICLINICO BARI S.R.L.	P.ZZA GIULIO CESARE N.11 Bari - BA	3,66	0,00	3,66		26-NOV-64
111	Azienda ed Ente pubblico, ivi incluse società in house	T.I.	TRIGGIANI MICHELINA	TRGMHL63B43F284M	III TRAV VIA S. DACONTO, 9, Giovinazzo - BA	ASL BA	Strada provinciale per Terlizzi s.n. Molfetta - BA	3,56	0,10	3,66		03-FEB-63
112	Azienda ed Ente pubblico, ivi incluse società in house	T.I.	FAVIA DOMENICO	FVADNC52T23A662U	VIA DON BOSCO N.12, Bari - BA	SANITASERVICE POLICLINICO BARI S.R.L.	P.ZZA GIULIO CESARE N.11 Bari - BA	3,61	0,00	3,61		23-DIC-52
113	Azienda ed Ente pubblico, ivi incluse società in house	T.I.	MARINELLI DOMENICO	MRNDNC67P04A662K	VIA N.LAGRAVINESE, 5, Bari - BA	A.O. UNIVERSITARIA POLICLINICO BARI	PIAZZA G. CESARE, 11 Bari - BA	3,56	0,01	3,57	Policlinico	04-SET-67
114	Azienda ed Ente pubblico, ivi incluse società in house	T.I.	CICCOLELLA MARIA PIA	CCCMRP62T64E047P	VIA M. R.IMBRIANI 45 A, Giovinazzo - BA	ASL BA	Strada provinciale per Terlizzi s.n. Molfetta - BA	3,11	0,45	3,56		24-DIC-62

GRADUATORIA BARI

Num	Tipo Azienda	Tipo Contratto	Nominativo	Codice Fiscale	Luogo Residenza	Azienda	Sede Azienda	Punt Esp	Punt Att Qual	Punt Totale	Note	Data Nascita
115	Azienda ed Ente pubblico, ivi incluse società in house	T.I.	MITARORONDA ELISABETTA	MTRLBT63M55Z404Q	PIAZZALE EUROPA 38, Grumo Appula - BA	AZIENDA SANITARIA LOCALE	VIA PROF.PACCIONE (RIABILITAZIONE) Toritto - BA	1,58	1,95	3,53	Il punteggio relativo all'esperienza lavorativa indicato, comprende mensilità riferite al contratto a tempo determinato e indeterminato.	15-AGO-63
116	Azienda ed Ente pubblico, ivi incluse società in house	T.I.	ACCETTURA GAETANO	CCTGTN62C10A662A	VIA CORTE SAN TRIGGIANO, 28, Bari - BA	A.O. UNIVERSITARIA POLICLINICO BARI	PIAZZA G. CESARE, 11 Bari - BA	3,53	0,00	3,53		10-MAR-62
117	Azienda ed Ente pubblico, ivi incluse società in house	T.I.	LOBUONO DOMENICO	LBNDNC63A11A662S	VIA A. VIOLANTE, 3/b, Bari - BA	AZIENDA SANITARIA LOCALE DELLA PROVINCIA DI BARI	Ospedale San Paolo contrada caposcardicchio Bari - BA	3,50	0,02	3,52		11-GEN-63
118	Azienda ed Ente pubblico, ivi incluse società in house	T.I.	SPACCAVENTO ANGELA	SPCNGL61S41A662Z	VIA GIOACCHINO ROSSINI, 8, Molfetta - BA	ASL BA	Strada provinciale per Terlizzi s.n. Molfetta - BA	3,18	0,34	3,52		01-NOV-61
119	Azienda ed Ente pubblico, ivi incluse società in house	T.I.	MARELLA MARCANTONIO	MRLMCN56P07L109K	CONTRADA PISCINA ROSSA,SNC VILLA ANGELA, Molfetta - BA	ASL BA	Strada provinciale per Terlizzi s.n. Molfetta - BA	3,51	0,00	3,51		07-SET-56
120	Azienda ed Ente pubblico, ivi incluse società in house	T.I.	ALTIERI ROSA	LTRRSO64B63A662C	VIA RISORGIMENTO, 8, Modugno - BA	A.O. UNIVERSITARIA POLICLINICO BARI	PIAZZA G. CESARE, 11 Bari - BA	3,00	0,44	3,44		23-FEB-64
121	Azienda ed Ente pubblico, ivi incluse società in house	T.I.	PETRUZZI GIOVANNI	PTRGNN74C30A662V	VIA PONTE N. 45/C, Bari - BA	SANITASERVICE POLICLINICO BARI S.R.L.	P.ZZA GIULIO CESARE N.11 Bari - BA	3,13	0,30	3,43	Sanitaservice policlinico	30-MAR-74
122	Azienda ed Ente pubblico, ivi incluse società in house	T.I.	BINETTI MARIA	BNTMRA59C46F284Q	VIA MOLFETTESI D'ARGENTINA, 47, Molfetta - BA	ASL BA	Strada provinciale per Terlizzi s.n. Molfetta - BA	3,28	0,14	3,42		06-MAR-59
123	Azienda ed Ente pubblico, ivi incluse società in house	T.I.	COLAIANNI MADDALENA	CLNMDL71T58A662S	LARGO CHIURLIA,16, Bari - BA	A.O. UNIVERSITARIA POLICLINICO BARI	PIAZZA G. CESARE, 11 Bari - BA	3,40	0,00	3,40		18-DIC-71
124	Azienda ed Ente pubblico, ivi incluse società in house	T.I.	DEGAETANO MARIA TERESA	DGTMTR59T52E047M	VIA BISANZIO LUPIS 54, Giovinazzo - BA	ASL BA	Strada provinciale per Terlizzi s.n. Molfetta - BA	3,31	0,07	3,38		12-DIC-59
125	Azienda ed Ente pubblico, ivi incluse società in house	T.I.	CARLUCCI DOMENICO	CRLDNC56H19A662F	VIA G.GRANIERI, 5/F, Bari - BA	A.O. UNIVERSITARIA POLICLINICO BARI	PIAZZA G. CESARE, 11 Bari - BA	3,30	0,08	3,38		19-GIU-56

GRADUATORIA BARI

Num	Tipo Azienda	Tipo Contratto	Nominativo	Codice Fiscale	Luogo Residenza	Azienda	Sede Azienda	Punt Esp	Punt Att Qual	Punt Totale	Note	Data Nascita
126	Azienda ed Ente pubblico, ivi incluse società in house	T.I.	MASTROVITI ANNA RITA	MSTNRT66A41A883U	VIA BARI 109/B, Giovinazzo - BA	ASL BA	VIA P.FIORE 135 Terlizzi - BA	3,01	0,35	3,36		01-GEN-66
127	Azienda ed Ente pubblico, ivi incluse società in house	T.I.	MAGISTRO ANNA MARIA	MGSNMR66M43A662E	VIA UGO FOSCOLO N. 154, Bari - BA	SANITASERVICE POLICLINICO BARI S.R.L.	P.ZZA GIULIO CESARE N.11 Bari - BA	3,04	0,30	3,34	Sanitaservice Policlinico	03-AGO-66
128	Azienda ed Ente pubblico, ivi incluse società in house	T.I.	BUX VINCENZO	BXUVCN63P26A662M	STRADA ARCO SPIRITO SANTO, 1/A, Bari - BA	A.O. UNIVERSITARIA POLICLINICO BARI	PIAZZA G. CESARE, 11 Bari - BA	3,30	0,02	3,32		26-SET-63
129	Azienda ed Ente pubblico, ivi incluse società in house	T.I.	VOTO CONCETTINA ANGELA	VTOCCT64A59I158O	CONTRADA SANT ANTONIO 1, Giovinazzo - BA	ASL BA	VIA P.FIORE 135 Terlizzi - BA	2,87	0,41	3,28		19-GEN-64
130	Azienda ed Ente pubblico, ivi incluse società in house	T.I.	TURTURRO EMILIA	TRTMLE62M53E047I	VIA DOGALI 54 A, Giovinazzo - BA	ASL BA	Strada provinciale per Terlizzi s.n. Molfetta - BA	3,28	0,00	3,28		13-AGO-62
131	Azienda ed Ente pubblico, ivi incluse società in house	T.I.	ANDRIANI OLIMPIA	NDRLMP60C62F284D	VIA CANONICO DE BEATIS 24 F, Molfetta - BA	ASL BA	Strada provinciale per Terlizzi s.n. Molfetta - BA	3,28	0,00	3,28		22-MAR-60
132	Azienda ed Ente pubblico, ivi incluse società in house	T.I.	ARBORE ANNA MARIA	RBRNMR53A44F284S	VIA SAN BENEDETTO 10, Molfetta - BA	ASL BA	VIA P.FIORE 135 Terlizzi - BA	2,95	0,33	3,28		04-GEN-53
133	Azienda ed Ente pubblico, ivi incluse società in house	T.I.	RAGUSEO GIOVANNA	RGSGNN62C47A662E	VIA DOMENICO PICCA, N.25, Molfetta - BA	AZIENDA SANITARIA LOCALE BARI	OSPEDALE DI TERLIZZI Terlizzi - BA	2,93	0,34	3,27	Diploma Scuola Media Superiore Diploma Operatore CED	07-MAR-62
134	Azienda ed Ente pubblico, ivi incluse società in house	T.I.	VITERBO NICOLA	VTRNCL54S06A662G	VIA ETTORE FIERAMOSCA, 168, Bari - BA	A.O. UNIVERSITARIA POLICLINICO BARI	PIAZZA G. CESARE, 11 Bari - BA	3,26	0,00	3,26		06-NOV-54
135	Azienda ed Ente pubblico, ivi incluse società in house	T.I.	LORUSSO GIUSEPPE	LRSGPP58S09A662H	VIA CADUTI SUL LAVORO, 37, Bitritto - BA	A.O. UNIVERSITARIA POLICLINICO BARI	PIAZZA G. CESARE, 11 Bari - BA	3,21	0,04	3,25		09-NOV-58
136	Azienda ed Ente pubblico, ivi incluse società in house	T.I.	CIPPARANO ROSANNA	CPPRNN67L64A662K	VIA MONS.NICODEMO, 6, Bari - BA	A.O. UNIVERSITARIA POLICLINICO BARI	PIAZZA G. CESARE, 11 Bari - BA	3,18	0,04	3,22		24-LUG-67
137	Azienda ed Ente pubblico, ivi incluse società in house	T.I.	ACQUAFREDDA LUCIA	CQFLCU60P43A893E	VIA QUARTO 13, Terlizzi - BA	ASL BA	VIA P.FIORE 135 Terlizzi - BA	3,06	0,15	3,21		03-SET-60
138	Azienda ed Ente pubblico, ivi incluse società in house	T.I.	FICCO ANTONIA	FCCNTN69B53H645F	VIA SCARLATTI 55/B, Ruvo Di Puglia - BA	ASL BA	corso piave 80 Ruvo Di Puglia - BA	1,60	1,58	3,18		13-FEB-69
139	Azienda ed Ente pubblico, ivi incluse società in house	T.I.	AMOIA ANGELA	MAONGL63S70E047C	VIA CROCIFISSO 42, Giovinazzo - BA	ASL BA	Via Ruvo 108 Corato - BA	3,00	0,18	3,18		30-NOV-63
140	Azienda ed Ente pubblico, ivi incluse società in house	T.I.	DE GENNARO RAFFAELE	DGNRFL61A20E047Q	VIA BARI, 51, Giovinazzo - BA	ASL BA	Strada provinciale per Terlizzi s.n. Molfetta - BA	3,18	0,00	3,18		20-GEN-61

GRADUATORIA BARI

Num	Tipo Azienda	Tipo Contratto	Nominativo	Codice Fiscale	Luogo Residenza	Azienda	Sede Azienda	Punt Esp	Punt Att Qual	Punt Totale	Note	Data Nascita
141	Azienda ed Ente pubblico, ivi incluse società in house	T.I.	CAPRIATI MICHELE	CPRMHL65S15A662K	VIA OLBIA, 25, Bari - BA	A.O. UNIVERSITARIA POLICLINICO BARI	PIAZZA G. CESARE, 11 Bari - BA	2,95	0,18	3,13		15-NOV-65
142	Azienda ed Ente pubblico, ivi incluse società in house	T.I.	PIETROFORTE STELLA	PTRSLL59L64A048Y	VIA GIOACCHINI ROSSINI N. 16, Acquaviva Delle Fonti - BA	SANITASERVICE POLICLINICO BARI S.R.L.	P.ZZA GIULIO CESARE N.11 Bari - BA	3,13	0,00	3,13	Sanitaservice Policlinico	24-LUG-59
143	Azienda ed Ente pubblico, ivi incluse società in house	T.I.	BINETTI ROSA	BNTRSO47S67A662R	VIA MAURO BUONVINO N. 10, Bari - BA	SANITASERVICE POLICLINICO BARI S.R.L.	P.ZZA GIULIO CESARE N.11 Bari - BA	3,13	0,00	3,13	sanitaservice policlinico	27-NOV-47
144	Azienda ed Ente pubblico, ivi incluse società in house	T.I.	DIDONNA MICHELE	DDNMHL54E01F923B	VIA G.MAZZINI, 23, Noicattaro - BA	A.O. UNIVERSITARIA POLICLINICO BARI	PIAZZA G. CESARE, 11 Bari - BA	3,05	0,06	3,11		01-MAG-54
145	Azienda ed Ente pubblico, ivi incluse società in house	T.I.	DI MODUGNO ANTONIA LUCIA	DMDNNL71L46H645U	VIA PASTORELLI 8, Corato - BA	ASL BA	Via Ruvo 108 Corato - BA	2,95	0,13	3,08		06-LUG-71
146	Azienda ed Ente pubblico, ivi incluse società in house	T.I.	ANTONACCI DOMENICO	NTNDNC69H04A662E	VIA EMILIA ROMAGNA 15, Bari - BA	SANITASERVICE POLICLINICO BARI S.R.L.	P.ZZA GIULIO CESARE N.11 Bari - BA	3,05	0,00	3,05	sanitaservice policlinico	04-GIU-69
147	Azienda ed Ente pubblico, ivi incluse società in house	T.I.	TALIENTO ANNA	TLNNNA51T53A662O	VIA DEL MONASTERO N. 7, Bari - BA	SANITASERVICE POLICLINICO BARI S.R.L.	P.ZZA GIULIO CESARE N.11 Bari - BA	3,05	0,00	3,05		13-DIC-51
148	Azienda ed Ente pubblico, ivi incluse società in house	T.I.	LOSAPIO VINCENZA	LSPVCN67M48C983J	VIA CONSALVO 31, Corato - BA	ASL BA	Via Ruvo 108 Corato - BA	2,98	0,06	3,04		08-AGO-67
149	Azienda ed Ente pubblico, ivi incluse società in house	T.I.	GADALETA MARTAMARIA	GDLMTM62P51F284I	VIA PAPA GIOVANNI PAOLO II, 18, Molfetta - BA	ASL BA	Strada provinciale per Terlizzi s.n. Molfetta - BA	3,01	0,03	3,04		11-SET-62
150	Azienda ed Ente pubblico, ivi incluse società in house	T.I.	PELLEGRINI MARIA ROSA	PLLMRS68R43Z110V	VIA COLA DI RIENZO 6, Ruvo Di Puglia - BA	ASL BA	Via Ruvo 108 Corato - BA	2,95	0,06	3,01		03-OTT-68
151	Azienda ed Ente pubblico, ivi incluse società in house	T.I.	BASILICO MARIA	BSLMRA64R57H645A	VIA ROSARIO BERARDI 1, Ruvo Di Puglia - BA	ASL BA	Strada provinciale per Terlizzi s.n. Molfetta - BA	2,95	0,01	2,96		17-OTT-64
152	Azienda ed Ente pubblico, ivi incluse società in house	T.I.	SANTAMARIA NICOLA	SNTNCL67P17A662H	C.SO BENEDETTO CROCE 70/D, Bari - BA	SANITASERVICE POLICLINICO BARI S.R.L.	P.ZZA GIULIO CESARE N.11 Bari - BA	2,93	0,02	2,95	Dipendente Sanità Service Policlinico Bari	17-SET-67
153	Azienda ed Ente pubblico, ivi incluse società in house	T.I.	SCIANCALEPORE ANNA	SCNNNA60T60H645M	MARIO PAGANO 90, Ruvo Di Puglia - BA	ASL BA	corso piave 80 Ruvo Di Puglia - BA	2,93	0,00	2,93		20-DIC-60
154	Azienda ed Ente pubblico, ivi incluse società in house	T.I.	SIMONETTI ANNA	SMNNNA56D43A662K	VIA ANTONIO DE CURTIS N.17, Bari - BA	SANITASERVICE POLICLINICO BARI S.R.L.	P.ZZA GIULIO CESARE N.11 Bari - BA	2,93	0,00	2,93		03-APR-56
155	Azienda ed Ente pubblico, ivi incluse società in house	T.I.	MUROLO LAURA	MRLLRA65H64F284H	VIA SAN FRANCESCO D'ASSISI, 47, Molfetta - BA	ASL BA	Strada provinciale per Terlizzi s.n. Molfetta - BA	2,88	0,02	2,90		24-GIU-65
156	Azienda ed Ente pubblico, ivi incluse società in house	T.I.	TARANTINO LORENZO	TRNLNZ60C11A893H	VIA VECCHIA CAPPUCCINI 65, Bitonto - BA	ASL BA	VIA P.FIORE 135 Terlizzi - BA	2,90	0,00	2,90		11-MAR-60

GRADUATORIA BARI

Num	Tipo Azienda	Tipo Contratto	Nominativo	Codice Fiscale	Luogo Residenza	Azienda	Sede Azienda	Punt Esp	Punt Att Qual	Punt Totale	Note	Data Nascita
157	Azienda ed Ente pubblico, ivi incluse società in house	T.I.	BOCCASSINI ANTONIA	BCCNTN58L43E047F	VIA 1^ TRAV.MOLFETTA 12/D, Giovinazzo - BA	ASL BA	VIA P.FIORE 135 Terlizzi - BA	2,88	0,02	2,90		03-LUG-58
158	Azienda ed Ente pubblico, ivi incluse società in house	T.I.	COLANINNO LUCIA	CLNLCU55D41A893G	VIA VENEZIA 5, Terlizzi - BA	ASL BA	VIA P.FIORE 135 Terlizzi - BA	2,88	0,02	2,90		01-APR-55
159	Azienda ed Ente pubblico, ivi incluse società in house	T.I.	SCARINGELLA FRANCESCO	SCRFNC58R04C983V	VIA MINZONI 105, Ruvo Di Puglia - BA	ASL BA	corso piave 80 Ruvo Di Puglia - BA	2,88	0,00	2,88		04-OTT-58
160	Azienda ed Ente pubblico, ivi incluse società in house	T.I.	AMODEO ANNA	MDANNA65B52A662H	VIA DEI CADUTI PARTIGIANI, A/33, Bari - BA	A.O. UNIVERSITARIA POLICLINICO BARI	PIAZZA G. CESARE, 11 Bari - BA	2,83	0,00	2,83	manca il curriculum	12-FEB-65
161	Azienda ed Ente pubblico, ivi incluse società in house	T.I.	MURGOLO ROCCO	MRGRCC59A21A662V	via carlo alberto 5 carbonara, Bari - BA	AZIENDA SANITARIA LOCALE DELLA PROVINCIA DI BARI	p.o. di venere via ospedale di venere 1 Bari - BA	2,79	0,04	2,83		21-GEN-59
162	Azienda ed Ente pubblico, ivi incluse società in house	T.I.	FERRARA GRAZIA	FRRGRZ64M42A662T	VIA F. VENIERO, 9, Bari - BA	A.O. UNIVERSITARIA POLICLINICO BARI	PIAZZA G. CESARE, 11 Bari - BA	2,40	0,42	2,82		02-AGO-64
163	Azienda ed Ente pubblico, ivi incluse società in house	T.I.	COLAGRANDE MARCO ANTONIO	CLGMCN60S14C975L	VIA S.MARTINO, 126, Conversano - BA	ASL BA DSS12	VIA DE AMICIS, 30 Conversano - BA	2,82	0,00	2,82		14-NOV-60
164	Azienda ed Ente pubblico, ivi incluse società in house	T.I.	SCIANCALEPORE MAURO	SCNMRA54T11F284J	VIA PAPA PACELLI 4, Molfetta - BA	ASL BA	Strada provinciale per Terlizzi s.n. Molfetta - BA	2,81	0,00	2,81		11-DIC-54
165	Azienda ed Ente pubblico, ivi incluse società in house	T.I.	GUARINI MARIA SCALA	GRNMSC57D44A662O	STRADA PUTIGNANO, 110/A, Turi - BA	ASL BA - DISTRETTO SOCIO SANITARIO N. 13	VIA L. ARIOSTO, 48 Gioia Del Colle - BA	2,79	0,01	2,80		04-APR-57
166	Azienda ed Ente pubblico, ivi incluse società in house	T.I.	COLELLA LUIGI	CLLLGU58R06A662G	via dei caduti partigiani, Bari - BA	AZIENDA SANITARIA LOCALE DELLA PROVINCIA DI BARI	p.o. di venere via ospedale di venere 1 Bari - BA	2,77	0,00	2,77		06-OTT-58
167	Azienda ed Ente pubblico, ivi incluse società in house	T.I.	LO BUONO MICHELE	LBNMHL58M09A662V	VIA G.DI MONTE,10, Bitritto - BA	A.O. UNIVERSITARIA POLICLINICO BARI	PIAZZA G. CESARE, 11 Bari - BA	2,46	0,30	2,76		09-AGO-58
168	Azienda ed Ente pubblico, ivi incluse società in house	T.I.	DI MOLA ALESSANDRO	DMLLSN53L20F376M	via Vittorio Veneto, 199/G, Monopoli - BA	ASL BARI P.O. MONOPOLI	largo Simone Veneziani 21 Monopoli - BA	2,73	0,03	2,76		20-LUG-53
169	Azienda ed Ente pubblico, ivi incluse società in house	T.I.	ROSSINI ANTONIA	RSSNTN62L48H645F	VIA OBERDAN N.89, Ruvo Di Puglia - BA	SANITASERVICE POLICLINICO BARI S.R.L.	P.ZZA GIULIO CESARE N.11 Bari - BA	2,73	0,00	2,73	Sanitaservice policlinico	08-LUG-62
170	Azienda ed Ente pubblico, ivi incluse società in house	T.I.	CEGLIE ELISA	CGLLSE73R64A662H	VIA VITTORIO VENETO,29, Bari - BA	AZIENDA SANITARIA LOCALE DELLA PROVINCIA DI BARI	Ospedale San Paolo contrada caposcardicchio Bari - BA	1,77	0,94	2,71	t.d. dal 29/08/2005 t.i. dal 18/11/2008	24-OTT-73
171	Azienda ed Ente pubblico, ivi incluse società in house	T.I.	FIORE CARMELA	FRICML59L42A662L	VIA FRANCESCO CRISPI, 83, Bari - BA	A.O. UNIVERSITARIA POLICLINICO BARI	PIAZZA G. CESARE, 11 Bari - BA	2,62	0,08	2,70		02-LUG-59

GRADUATORIA BARI

Num	Tipo Azienda	Tipo Contratto	Nominativo	Codice Fiscale	Luogo Residenza	Azienda	Sede Azienda	Punt Esp	Punt Att Qual	Punt Totale	Note	Data Nascita
172	Azienda ed Ente pubblico, ivi incluse società in house	T.I.	FERRIERI MARCO	FRRMRC80B18L109B	VIA FORNACI FENICIA 4, Ruvo Di Puglia - BA	SANITASERVICE POLICLINICO BARI S.R.L.	P.ZZA GIULIO CESARE N.11 Bari - BA	2,20	0,48	2,68		18-FEB-80
173	Azienda ed Ente pubblico, ivi incluse società in house	T.I.	TERENZIO ANTONIA	TRNNTN65E65A662J	via g.di monte 10, Bitritto - BA	AZIENDA SANITARIA LOCALE DELLA PROVINCIA DI BARI	viale A.MORO 32 Triggiano - BA	2,34	0,34	2,68		25-MAG-65
174	Azienda ed Ente pubblico, ivi incluse società in house	T.I.	EPIFANIO GIOVANNI	PFNGNN60M11A662X	VIA S.COSTANTINO, 11, Bari - BA	A.O. UNIVERSITARIA POLICLINICO BARI	PIAZZA G. CESARE, 11 Bari - BA	2,61	0,07	2,68		11-AGO-60
175	Azienda ed Ente pubblico, ivi incluse società in house	T.I.	GARGANESE DOMENICA	GRGDNC62B62F376E	VIA GEN. ANTONELLI, 27, Monopoli - BA	A.O. UNIVERSITARIA POLICLINICO BARI	PIAZZA G. CESARE, 11 Bari - BA	2,31	0,34	2,65		22-FEB-62
176	Azienda ed Ente pubblico, ivi incluse società in house	T.I.	GIRONE NATALE	GRNNTL60C25A662V	VIA MARTIN LUTERO, 10, Bari - BA	A.O. UNIVERSITARIA POLICLINICO BARI	PIAZZA G. CESARE, 11 Bari - BA	2,24	0,40	2,64		25-MAR-60
177	Azienda ed Ente pubblico, ivi incluse società in house	T.I.	GINNI NUNZIA MARIA	GNNNZM59A59F631M	VIA GIUSEPPE FANELLI, 205, Bari - BA	A.O. UNIVERSITARIA POLICLINICO BARI	PIAZZA G. CESARE, 11 Bari - BA	2,21	0,40	2,61		19-GEN-59
178	Azienda ed Ente pubblico, ivi incluse società in house	T.I.	FIORE LUCREZIA	FRILRZ70E51A662U	VIA SOTTOTENENTE PORTINCASA,24, Capurso - BA	A.O. UNIVERSITARIA POLICLINICO BARI	PIAZZA G. CESARE, 11 Bari - BA	2,40	0,18	2,58		11-MAG-70
179	Azienda ed Ente pubblico, ivi incluse società in house	T.I.	LOCONSOLE DOMENICA	LCNDNC67M65A662G	VIA GREGORIO ANCONA, Bari - BA	A.O. UNIVERSITARIA POLICLINICO BARI	PIAZZA G. CESARE, 11 Bari - BA	2,16	0,38	2,54		25-AGO-67
180	Azienda ed Ente pubblico, ivi incluse società in house	T.I.	ROSELLI FILOMENA	RSLFMN68M65A662W	VIA PIEMONTE, 104, Modugno - BA	A.O. UNIVERSITARIA POLICLINICO BARI	PIAZZA G. CESARE, 11 Bari - BA	2,21	0,32	2,53		25-AGO-68
181	Azienda ed Ente pubblico, ivi incluse società in house	T.I.	RUTIGLIANO LUCIA	RTGLCU68E51A662L	VIA S.CASTROMEDIANO, 81, Bari - BA	A.O. UNIVERSITARIA POLICLINICO BARI	PIAZZA G. CESARE, 11 Bari - BA	1,79	0,74	2,53		11-MAG-68
182	Azienda ed Ente pubblico, ivi incluse società in house	T.I.	GENCHI CATERINA	GNCCRN63A65A662Q	VIA CHE GUEVARA, 18, Bari - BA	A.O. UNIVERSITARIA POLICLINICO BARI	PIAZZA G. CESARE, 11 Bari - BA	2,13	0,38	2,51		25-GEN-63
183	Azienda ed Ente pubblico, ivi incluse società in house	T.I.	ARMENISE PAOLO	RMNPLA69T15A662H	VIA NINO BIXIO, 13/G, Casamassima - BA	A.O. UNIVERSITARIA POLICLINICO BARI	PIAZZA G. CESARE, 11 Bari - BA	2,20	0,30	2,50		15-DIC-69
184	Azienda ed Ente pubblico, ivi incluse società in house	T.I.	CAVALLO ANNA	CVLNNA64T61A662Y	VIA S.PASQUALE, 15, Modugno - BA	A.O. UNIVERSITARIA POLICLINICO BARI	PIAZZA G. CESARE, 11 Bari - BA	2,00	0,50	2,50		21-DIC-64
185	Azienda ed Ente pubblico, ivi incluse società in house	T.I.	NUZZI DEBORA	NZZDBR75R51A662T	VIA VICENZA, N.8, Bari - BA	AZIENDA SANITARIA LOCALE BARI	VIA G. COMES (D.S.S. n.3) Bitonto - BA	1,98	0,48	2,46	Diploma Scuola Media Superiore n.2 attestati di più giorni con esame ECDL (patente europea)	11-OTT-75

GRADUATORIA BARI

Num	Tipo Azienda	Tipo Contratto	Nominativo	Codice Fiscale	Luogo Residenza	Azienda	Sede Azienda	Punt Esp	Punt Att Qual	Punt Totale	Note	Data Nascita
186	Azienda ed Ente pubblico, ivi incluse società in house	T.I.	BIALLO MARIA	BLLMRA68A58A662F	VIA LUCIO SILANO, 13, Bari - BA	A.O. UNIVERSITARIA POLICLINICO BARI	PIAZZA G. CESARE, 11 Bari - BA	2,00	0,46	2,46		18-GEN-68
187	Azienda ed Ente pubblico, ivi incluse società in house	T.I.	RANIERI ANNA MARIA	RNRNMR65S52A662P	VIA CALEFATI, 311, Bari - BA	A.O. UNIVERSITARIA POLICLINICO BARI	PIAZZA G. CESARE, 11 Bari - BA	2,13	0,33	2,46		12-NOV-65
188	Azienda ed Ente pubblico, ivi incluse società in house	T.I.	RICCI ORESTE	RCCRST64E30A662R	via olbia,18, Modugno - BA	AZIENDA SANITARIA LOCALE DELLA PROVINCIA DI BARI	Ospedale San Paolo contrada caposcardicchio Bari - BA	2,00	0,46	2,46	CCR dal 08/10/1984 al 13/05/2002	30-MAG-64
189	Azienda ed Ente pubblico, ivi incluse società in house	T.I.	PARIS LUCIA	PRSLCU62M54F262I	VIA S.FRANCESCO D'ASSISI,11, Modugno - BA	A.O. UNIVERSITARIA POLICLINICO BARI	p.zza giulio cesare 11 Bari - BA	2,08	0,38	2,46		14-AGO-62
190	Azienda ed Ente pubblico, ivi incluse società in house	T.I.	PARISI GIUSEPPINA	PRSGPP60A51A662Z	PIAZZETTA 62 MARINAI,24, Bari - BA	A.O. UNIVERSITARIA POLICLINICO BARI	PIAZZA G. CESARE, 11 Bari - BA	2,08	0,38	2,46		11-GEN-60
191	Azienda ed Ente pubblico, ivi incluse società in house	T.I.	CIPPONE MICHELE	CPPMHL58H25A662M	STRADA CARMINE,45, Bari - BA	A.O. UNIVERSITARIA POLICLINICO BARI	PIAZZA G. CESARE, 11 Bari - BA	2,46	0,00	2,46		25-GIU-58
192	Azienda ed Ente pubblico, ivi incluse società in house	T.I.	CAPRIATI DONATO	CPRDNT60S05A662G	PIAZZA SAN PIETRO, 13, Bari - BA	A.O. UNIVERSITARIA POLICLINICO BARI	PIAZZA G. CESARE, 11 Bari - BA	2,38	0,04	2,42		05-NOV-60
193	Azienda ed Ente pubblico, ivi incluse società in house	T.I.	SASANELLI CESIRA	SSNCSR67L50A662J	VIA TATARELLA, 19/B, Valenzano - BA	A.O. UNIVERSITARIA POLICLINICO BARI	PIAZZA G. CESARE, 11 Bari - BA	2,00	0,41	2,41	Dipendente Policlinico Bari	10-LUG-67
194	Azienda ed Ente pubblico, ivi incluse società in house	T.I.	FANELLI VITO	FNLVTI64M14A662Q	VIA BRIGATA REGINA, 130, Bari - BA	A.O. UNIVERSITARIA POLICLINICO BARI	PIAZZA G. CESARE, 11 Bari - BA	2,40	0,00	2,40		14-AGO-64
195	Azienda ed Ente pubblico, ivi incluse società in house	T.I.	ABBINANTE VINCENZA	BBNVCN68A67A662D	VIA FUSCO, 8/E, Bari - BA	A.O. UNIVERSITARIA POLICLINICO BARI	PIAZZA G. CESARE, 11 Bari - BA	2,00	0,38	2,38		27-GEN-68
196	Azienda ed Ente pubblico, ivi incluse società in house	T.I.	SABATINI PASQUALINA	SBTPQL65H51A662X	LARGO MONSIGNOR CURI, 15, Bari - BA	A.O. UNIVERSITARIA POLICLINICO BARI	PIAZZA G. CESARE, 11 Bari - BA	1,99	0,38	2,37		11-GIU-65
197	Azienda ed Ente pubblico, ivi incluse società in house	T.I.	COLELLA CLAUDIA	CLLCLD66A46A662S	VIA STORELLI, 7/B, Bari - BA	A.O. UNIVERSITARIA POLICLINICO BARI	PIAZZA G. CESARE, 11 Bari - BA	2,00	0,34	2,34		06-GEN-66
198	Azienda ed Ente pubblico, ivi incluse società in house	T.I.	CINQUEPALMI VITTORIA	CNQVTR60E60A662D	VIA ANTONIO FENICIA, 11, Bari - BA	A.O. UNIVERSITARIA POLICLINICO BARI	PIAZZA G. CESARE, 11 Bari - BA	2,31	0,02	2,33		20-MAG-60
199	Azienda ed Ente pubblico, ivi incluse società in house	T.I.	DI BISCEGLIE MARIA	DBSMRA68B54A662Z	VIA CATTOLICA, 17, Modugno - BA	A.O. UNIVERSITARIA POLICLINICO BARI	PIAZZA G. CESARE, 11 Bari - BA	2,00	0,32	2,32		14-FEB-68
200	Azienda ed Ente pubblico, ivi incluse società in house	T.I.	LABELLARTE STELLA	LBLSLL67H62A662O	VIA CADORNA, 19, Bari - BA	A.O. UNIVERSITARIA POLICLINICO BARI	PIAZZA G. CESARE, 11 Bari - BA	1,98	0,34	2,32		22-GIU-67
201	Azienda ed Ente pubblico, ivi incluse società in house	T.I.	PESCE ANNA GRAZI	PSCNGR62R71D643C	via padre garrucci, 3 ceglie del campo, Bari - BA	AZIENDA SANITARIA LOCALE DELLA PROVINCIA DI BARI	p.o. di venere via ospedale di venere 1 Bari - BA	1,90	0,40	2,30		31-OTT-62

GRADUATORIA BARI

Num	Tipo Azienda	Tipo Contratto	Nominativo	Codice Fiscale	Luogo Residenza	Azienda	Sede Azienda	Punt Esp	Punt Att Qual	Punt Totale	Note	Data Nascita
202	Azienda ed Ente pubblico, ivi incluse società in house	T.I.	CAROFIGLIO MICHELE	CRFMHL71P10A662U	VIALE DELLE REGIONI N. 6, Bari - BA	SANITASERVICE POLICLINICO BARI S.R.L.	P.ZZA GIULIO CESARE N.11 Bari - BA	1,51	0,78	2,29	sanitaservice policlinico	10-SET-71
203	Azienda ed Ente pubblico, ivi incluse società in house	T.I.	GIORDANO ANNA	GRDNNA68R47A894F	VIA MODUGNO, 10/A, Bitritto - BA	A.O. UNIVERSITARIA POLICLINICO BARI	PIAZZA G. CESARE, 11 Bari - BA	1,98	0,31	2,29		07-OTT-68
204	Azienda ed Ente pubblico, ivi incluse società in house	T.I.	CARAVELLA TERESA	CRVTRS65E51A662H	VIA FIUME, 50, Modugno - BA	A.O. UNIVERSITARIA POLICLINICO BARI	PIAZZA G. CESARE, 11 Bari - BA	2,16	0,12	2,28		11-MAG-65
205	Azienda ed Ente pubblico, ivi incluse società in house	T.I.	ADINOLFI GIUSEPPE	DNLGPP62L14F205Y	VIA PODGORA, 108, Bari - BA	A.O. UNIVERSITARIA POLICLINICO BARI	PIAZZA G. CESARE, 11 Bari - BA	1,91	0,37	2,28		14-LUG-62
206	Azienda ed Ente pubblico, ivi incluse società in house	T.I.	MANGIALARDO MARIA GIUSEPPINA	MNGMGS69C59A662Q	VIA CARLO ALBERTO, 21, Bari - BA	A.O. UNIVERSITARIA POLICLINICO BARI	PIAZZA G. CESARE, 11 Bari - BA	1,94	0,33	2,27		19-MAR-69
207	Azienda ed Ente pubblico, ivi incluse società in house	T.I.	VALERIO PAOLA	VLRPLA71L70A662A	VIA CORTICELLI, 49/D, Bari - BA	A.O. UNIVERSITARIA POLICLINICO BARI	PIAZZA G. CESARE, 11 Bari - BA	2,23	0,03	2,26		30-LUG-71
208	Azienda ed Ente pubblico, ivi incluse società in house	T.I.	LAVAGNA TERESA	LVGTRS63A52A662K	VIA PEUCETIA, Z/2, Bari - BA	A.O. UNIVERSITARIA POLICLINICO BARI	PIAZZA G. CESARE, 11 Bari - BA	1,84	0,42	2,26		12-GEN-63
209	Azienda ed Ente pubblico, ivi incluse società in house	T.I.	GIROTTI ROSARIA	GRTRSR62M59A662X	VIA MONTESAN MICHELE,132, Bari - BA	A.O. UNIVERSITARIA POLICLINICO BARI	PIAZZA G. CESARE, 11 Bari - BA	1,88	0,38	2,26		19-AGO-62
210	Azienda ed Ente pubblico, ivi incluse società in house	T.I.	FANELLI ANGELA	FNLNGL44E64A662C	VIA PUCCINI N. 1, Bari - BA	SANITASERVICE POLICLINICO BARI S.R.L.	P.ZZA GIULIO CESARE N.11 Bari - BA	2,26	0,00	2,26	sanitaservice policlinico	24-MAG-44
211	Azienda ed Ente pubblico, ivi incluse società in house	T.I.	BALDASSARRE ANGELA	BLDNGL60B52D643H	VIA G. NAPOLITANO, 7, Foggia - FG	A.O. UNIVERSITARIA POLICLINICO BARI	PIAZZA G. CESARE, 11 Bari - BA	2,15	0,10	2,25		12-FEB-60
212	Azienda ed Ente pubblico, ivi incluse società in house	T.I.	PELLEGRINI ANNALISA	PLLNLS81P61C975V	via Pompeo Sarnelli, 141, Polignano A Mare - BA	ASL BARI P.O. MONOPOLI	largo Simone Veneziani 21 Monopoli - BA	1,74	0,50	2,24		21-SET-81
213	Azienda ed Ente pubblico, ivi incluse società in house	T.I.	SILVESTRI LAURA	SLVLRA66C43Z401T	VIA GIAN MARIA PASCALE,17, Modugno - BA	A.O. UNIVERSITARIA POLICLINICO BARI	PIAZZA G. CESARE, 11 Bari - BA	1,90	0,34	2,24		03-MAR-66
214	Azienda ed Ente pubblico, ivi incluse società in house	T.I.	FIORE PALMA	FRIPLM63P48A662U	VIA MIRENGHI N 11, Bari - BA	A.O. UNIVERSITARIA POLICLINICO BARI	PIAZZA G. CESARE, 11 Bari - BA	2,24	0,00	2,24		08-SET-63
215	Azienda ed Ente pubblico, ivi incluse società in house	T.I.	MINCHILLO MICHELINA FILOMENA	MNCMHL66P69I158D	VIA BENEDETTO LORUSSO, 93, Bari - BA	A.O. UNIVERSITARIA POLICLINICO BARI	PIAZZA G. CESARE, 11 Bari - BA	1,93	0,30	2,23	ploclinico	29-SET-66
216	Azienda ed Ente pubblico, ivi incluse società in house	T.I.	LISCO GIACOMA	LSCGCM57L41A662A	VIA DANIELE PETRERA, C/D, Bari - BA	A.O. UNIVERSITARIA POLICLINICO BARI	PIAZZA G. CESARE, 11 Bari - BA	2,23	0,00	2,23		01-LUG-57
217	Azienda ed Ente pubblico, ivi incluse società in house	T.I.	CUPERTINO ROSA	CPRRSO74P51C975N	contrada S. Gerardo, 700, Monopoli - BA	ASL BARI P.O. MONOPOLI	largo Simone Veneziani 21 Monopoli - BA	1,70	0,52	2,22		11-SET-74
218	Azienda ed Ente pubblico, ivi incluse società in house	T.I.	LEPORE GIOVANNI	LPRGNN61S16A662G	VIA GIOVANNI JATTA, 16, Bari - BA	A.O. UNIVERSITARIA POLICLINICO BARI	PIAZZA G. CESARE, 11 Bari - BA	2,21	0,00	2,21		16-NOV-61

GRADUATORIA BARI

Num	Tipo Azienda	Tipo Contratto	Nominativo	Codice Fiscale	Luogo Residenza	Azienda	Sede Azienda	Punt Esp	Punt Att Qual	Punt Totale	Note	Data Nascita
219	Azienda ed Ente pubblico, ivi incluse società in house	T.I.	VIOLANTE ANNA	VLNNNA61D58A662R	VIA GIUSTINA ROCCA, 1, Bari - BA	AZIENDA SANITARIA LOCALE DELLA PROVINCIA DI BARI	Ospedale San Paolo contrada caposcardicchio Bari - BA	2,19	0,02	2,21	CCR dal 23/07/1983 al 02/09/2006	18-APR-61
220	Azienda ed Ente pubblico, ivi incluse società in house	T.I.	ANGIULI ANGELA MARIA	NGLNLM67T69A048Q	VIA S. MARIA DELLA PIETA' N.7, Adelfia - BA	AZIENDA SANITARIA LOCALE	VIA MILANO N.21/E (S.E.R.T.) Acquaviva Delle Fonti - BA	1,84	0,36	2,20	Il punteggio relativo all'esperienza lavorativa indicato, comprende mensilità riferite al contratto determinato e indeterminato.	29-DIC-67
221	Azienda ed Ente pubblico, ivi incluse società in house	T.I.	PUTIGNANI DONATA	PTGDNT60H44A662U	VIA ISONZO, 44, Bari - BA	A.O. UNIVERSITARIA POLICLINICO BARI	PIAZZA G. CESARE, 11 Bari - BA	2,20	0,00	2,20	Dipendente Azienda Policlinico Bari.	04-GIU-60
222	Azienda ed Ente pubblico, ivi incluse società in house	T.I.	RANIERI SABINA	RNRSBN66S62A662A	VIA CALEFATI,365, Bari - BA	A.O. UNIVERSITARIA POLICLINICO BARI	PIAZZA G. CESARE, 11 Bari - BA	1,80	0,38	2,18	Dipendente Azienda Policlinico Bari	22-NOV-66
223	Azienda ed Ente pubblico, ivi incluse società in house	T.I.	TANCREDI ANNUNZIATA	TNCNNZ64R59A225H	Già Corte D'Appello 87, Altamura - BA	AZIENDA SANITARIA LOCALE DELLA PROVINCIA DI BARI	P.O. MURGIA S.S. 96 Altamura - BA	1,58	0,60	2,18		19-OTT-64
224	Azienda ed Ente pubblico, ivi incluse società in house	T.I.	MORETTI FRANCESCO	MRTFNC62C31A893G	VIA F.P. TROCCOLI, 14/b, Bari - BA	AZIENDA SANITARIA LOCALE DELLA PROVINCIA DI BARI	Ospedale San Paolo contrada caposcardicchio Bari - BA	1,73	0,45	2,18	CCR dal 16/10/1991 al 13/05/2002	31-MAR-62
225	Azienda ed Ente pubblico, ivi incluse società in house	T.I.	POZZOLI LARA	PZZLRA76R55G141Z	VIA DE BENEDICTIS, 6, Bari - BA	A.O. UNIVERSITARIA POLICLINICO BARI	PIAZZA G. CESARE, 11 Bari - BA	1,86	0,30	2,16		15-OTT-76
226	Azienda ed Ente pubblico, ivi incluse società in house	T.I.	ROSSINI ROSANNA	RSSRNN71T54A662E	VIA F.SCO BARACCA, 49, Bari - BA	A.O. UNIVERSITARIA POLICLINICO BARI	PIAZZA G. CESARE, 11 Bari - BA	2,11	0,05	2,16		14-DIC-71
227	Azienda ed Ente pubblico, ivi incluse società in house	T.I.	COLELLA RITA	CLLRTI66C71A662O	VIA G.PETRONI,41/4, Bari - BA	A.O. UNIVERSITARIA POLICLINICO BARI	PIAZZA G. CESARE, 11 Bari - BA	1,80	0,36	2,16		31-MAR-66

GRADUATORIA BARI

Num	Tipo Azienda	Tipo Contratto	Nominativo	Codice Fiscale	Luogo Residenza	Azienda	Sede Azienda	Punt Esp	Punt Att Qual	Punt Totale	Note	Data Nascita
228	Azienda ed Ente pubblico, ivi incluse società in house	T.I.	DE PALO SERAFINA	DPLSFN61E62A662C	VIA SCIPIONE L'AFRICANO, 262, Bari - BA	A.O. UNIVERSITARIA POLICLINICO BARI	PIAZZA G. CESARE, 11 Bari - BA	2,00	0,16	2,16		22-MAG-61
229	Azienda ed Ente pubblico, ivi incluse società in house	T.I.	PALMIERI GIUSEPPE	PLMGPP61C29D643Z	VIA PADRE DA OLIVADI, 5/A, Foggia - FG	A.O. UNIVERSITARIA POLICLINICO BARI	PIAZZA G. CESARE, 11 Bari - BA	1,84	0,32	2,16	non di competenza della Asl ba: dipendente Policlinico.	29-MAR-61
230	Azienda ed Ente pubblico, ivi incluse società in house	T.I.	FRACCHIOLLA MARIA	FRCMRA60D42A662I	VIA FRANCESCO CRISPI A/3, Bari - BA	ASL BA DISTRETTO SOCIO SANITARIO 10	Via A. Volta 21 (Distretto Socio Sanitario 10) Triggiano - BA	2,16	0,00	2,16		02-APR-60
231	Azienda ed Ente pubblico, ivi incluse società in house	T.I.	BUTTIGLIONE CARMINE	BTTCMN60B03F262F	VIA FONDICELLO, 40, Modugno - BA	A.O. UNIVERSITARIA POLICLINICO BARI	PIAZZA G. CESARE, 11 Bari - BA	2,13	0,03	2,16		03-FEB-60
232	Azienda ed Ente pubblico, ivi incluse società in house	T.I.	MALATACCA GIOVANNINA	MLTGNN70C46F262O	VIA KENNEDY, 15, Modugno - BA	A.O. UNIVERSITARIA POLICLINICO BARI	PIAZZA G. CESARE, 11 Bari - BA	1,98	0,16	2,14		06-MAR-70
233	Azienda ed Ente pubblico, ivi incluse società in house	T.I.	CASALINO ERMENEGILDA	CSLRNG68E57A662U	VIA NICHOLAS GREEN, 107, Bari - BA	A.O. UNIVERSITARIA POLICLINICO BARI	PIAZZA G. CESARE, 11 Bari - BA	2,10	0,04	2,14		17-MAG-68
234	Azienda ed Ente pubblico, ivi incluse società in house	T.I.	SABATELLI GRAZIA	SBTGRZ66C60G787R	via S. Callia , 11, Polignano A Mare - BA	ASL BARI P.O. MONOPOLI	largo Simone Veneziani 21 Monopoli - BA	1,74	0,40	2,14		20-MAR-66
235	Azienda ed Ente pubblico, ivi incluse società in house	T.I.	DI MONTE GIOVANNA	DMNGNN64R47A662W	VIA E.MAJORANA, 5, Valenzano - BA	A.O. UNIVERSITARIA POLICLINICO BARI	PIAZZA G. CESARE, 11 Bari - BA	2,06	0,08	2,14		07-OTT-64
236	Azienda ed Ente pubblico, ivi incluse società in house	T.I.	LEONE COSTANZA	LNECTN63M67F262F	PIAZZA L.ENAUIDI,9/B, Modugno - BA	A.O. UNIVERSITARIA POLICLINICO BARI	PIAZZA G. CESARE, 11 Bari - BA	2,14	0,00	2,14		27-AGO-63
237	Azienda ed Ente pubblico, ivi incluse società in house	T.I.	MASSELLI MARIA ROSARIA	MSSMRS50D66A339C	VIA CORTE ZUAVO,3, Bitonto - BA	AZIENDA SANITARIA LOCALE DELLA PROVINCIA DI BARI	Ospedale San Paolo contrada caposcardicchio Bari - BA	2,14	0,00	2,14	CCR dal 01/01/1985 al 01/08/2000 e dal 01/01/2004 al 31/08/2008	26-APR-50
238	Azienda ed Ente pubblico, ivi incluse società in house	T.I.	PENSA TERESA	PNSTRS68M57C514F	VIA PERRONE, 25, Bari - BA	A.O. UNIVERSITARIA POLICLINICO BARI	PIAZZA G. CESARE, 11 Bari - BA	1,79	0,34	2,13		17-AGO-68
239	Azienda ed Ente pubblico, ivi incluse società in house	T.I.	PASCAZIO LEONARDA	PSCLRD67C44F262F	VIA CERVIGNANO, 4, Modugno - BA	A.O. UNIVERSITARIA POLICLINICO BARI	PIAZZA G. CESARE, 11 Bari - BA	2,03	0,10	2,13		04-MAR-67
240	Azienda ed Ente pubblico, ivi incluse società in house	T.I.	COLELLA GIROLAMA	CLLGLM66S41A662B	VIA F.PASCAZIO, 6, Bari - BA	A.O. UNIVERSITARIA POLICLINICO BARI	PIAZZA G. CESARE, 11 Bari - BA	2,00	0,13	2,13		01-NOV-66

GRADUATORIA BARI

Num	Tipo Azienda	Tipo Contratto	Nominativo	Codice Fiscale	Luogo Residenza	Azienda	Sede Azienda	Punt Esp	Punt Att Qual	Punt Totale	Note	Data Nascita
241	Azienda ed Ente pubblico, ivi incluse società in house	T.I.	FANELLI NICOLA	FNLNCL62S10A662M	VIA BRIGATA REGINA,130, Bari - BA	A.O. UNIVERSITARIA POLICLINICO BARI	PIAZZA G. CESARE, 11 Bari - BA	2,13	0,00	2,13		10-NOV-62
242	Azienda ed Ente pubblico, ivi incluse società in house	T.I.	LIVRIERI MARIA	LVRMRA68P70F205G	Via Sant'Angelo 2, Altamura - BA	AZIENDA SANITARIA LOCALE DELLA PROVINCIA DI BARI	P.O. MURGIA S.S. 96 Altamura - BA	1,52	0,60	2,12		30-SET-68
243	Azienda ed Ente pubblico, ivi incluse società in house	T.I.	BARONE GIUSEPPE	BRNGPP62A14A662L	VIA F.EUGENIO SILVESTRI, 2, Bari - BA	A.O. UNIVERSITARIA POLICLINICO BARI	PIAZZA G. CESARE, 11 Bari - BA	2,00	0,12	2,12		14-GEN-62
244	Azienda ed Ente pubblico, ivi incluse società in house	T.I.	MANZARI CHIARA	MNZCHR53S53A662A	VIA NITTO DE ROSSI,58/B, Bari - BA	A.O. UNIVERSITARIA POLICLINICO BARI	PIAZZA G. CESARE, 11 Bari - BA	2,11	0,00	2,11		13-NOV-53
245	Azienda ed Ente pubblico, ivi incluse società in house	T.I.	LOMBARDI ROSA	LMBRSO61T65A662E	VIA SAVERIO COSTANTINO, 11, Bari - BA	A.O. UNIVERSITARIA POLICLINICO BARI	PIAZZA G. CESARE, 11 Bari - BA	2,04	0,06	2,10		25-DIC-61
246	Azienda ed Ente pubblico, ivi incluse società in house	T.I.	IANNOLA TERESA	NNLTRS70S61A662N	VIA CAGLIARI, 4, Bari - BA	A.O. UNIVERSITARIA POLICLINICO BARI	PIAZZA G. CESARE, 11 Bari - BA	1,73	0,36	2,09		21-NOV-70
247	Azienda ed Ente pubblico, ivi incluse società in house	T.I.	MAGGIO ENZA	MGGNZE68M60F262S	VIA VENEZIA, 4, Modugno - BA	A.O. UNIVERSITARIA POLICLINICO BARI	PIAZZA G. CESARE, 11 Bari - BA	1,79	0,30	2,09		20-AGO-68
248	Azienda ed Ente pubblico, ivi incluse società in house	T.I.	SERVIDIO GIUSEPPINA	SRVGPP61L46A662Y	VIA G. GIACOBELLI, 18, Bari - BA	A.O. UNIVERSITARIA POLICLINICO BARI	PIAZZA G. CESARE, 11 Bari - BA	1,78	0,30	2,08		06-LUG-61
249	Azienda ed Ente pubblico, ivi incluse società in house	T.I.	BOTTALICO MARIA	BTTMRA60E43A662K	VIA TARANTO,6, Bari - BA	A.O. UNIVERSITARIA POLICLINICO BARI	PIAZZA G. CESARE, 11 Bari - BA	2,00	0,08	2,08		03-MAG-60
250	Azienda ed Ente pubblico, ivi incluse società in house	T.I.	CARVUTTO ROSA	CRVRSO56A55B716R	VIA TENENTE CASALE Y FIGORDA, 40, Bari - BA	A.O. UNIVERSITARIA POLICLINICO BARI	PIAZZA G. CESARE, 11 Bari - BA	1,78	0,30	2,08		15-GEN-56
251	Azienda ed Ente pubblico, ivi incluse società in house	T.I.	RANIERI NUNZIA	RNRNNZ67A43A662R	VIA VECCHIA SAMMICHELE, 6/D, Casamassima - BA	A.O. UNIVERSITARIA POLICLINICO BARI	PIAZZA G. CESARE, 11 Bari - BA	1,99	0,08	2,07		03-GEN-67
252	Azienda ed Ente pubblico, ivi incluse società in house	T.I.	DONATO ANNA LUCIA	DNTNLC63D68I907T	via siponto pal. b, Bari - BA	AZIENDA SANITARIA LOCALE DELLA PROVINCIA DI BARI	p.o. di venere via ospedale di venere 1 Bari - BA	2,03	0,04	2,07		28-APR-63
253	Azienda ed Ente pubblico, ivi incluse società in house	T.I.	LOSACCO FRANCESCA	LSCFNC62E41A662G	VIA CARLO LEVI, 9, Bitritto - BA	A.O. UNIVERSITARIA POLICLINICO BARI	PIAZZA G. CESARE, 11 Bari - BA	2,04	0,03	2,07		01-MAG-62
254	Azienda ed Ente pubblico, ivi incluse società in house	T.I.	SISTO ROSA	SSTRSO64S63A662B	VIA UMBERTO 1°, 266/F, Bari - BA	A.O. UNIVERSITARIA POLICLINICO BARI	PIAZZA G. CESARE, 11 Bari - BA	2,00	0,06	2,06		23-NOV-64
255	Azienda ed Ente pubblico, ivi incluse società in house	T.I.	LAFRONZA ANGELA	LFRNGL65A62A662K	via piscina nuova 1/l, Adelfia - BA	AZIENDA SANITARIA LOCALE DELLA PROVINCIA DI BARI	p.o. di venere via ospedale di venere 1 Bari - BA	1,75	0,30	2,05		22-GEN-65
256	Azienda ed Ente pubblico, ivi incluse società in house	T.I.	LOCONSOLE GIULIO	LCNGLI64L11A662Q	VIA PRUDENZA GUERRA, 23, Triggiano - BA	A.O. UNIVERSITARIA POLICLINICO BARI	PIAZZA G. CESARE, 11 Bari - BA	1,94	0,11	2,05		11-LUG-64

GRADUATORIA BARI

Num	Tipo Azienda	Tipo Contratto	Nominativo	Codice Fiscale	Luogo Residenza	Azienda	Sede Azienda	Punt Esp	Punt Att Qual	Punt Totale	Note	Data Nascita
257	Azienda ed Ente pubblico, ivi incluse società in house	T.I.	QUARTO ANNA	QRTNNA63T41A662C	VIALE JAPIGIA 1° GRUPPO PAL.J, Bari - BA	A.O. UNIVERSITARIA POLICLINICO BARI	PIAZZA G. CESARE, 11 Bari - BA	2,03	0,02	2,05	Dipendente Policlinico Bari	01-DIC-63
258	Azienda ed Ente pubblico, ivi incluse società in house	T.I.	PARTIPILO ANNA MARIA	PRTNMR73R53F262N	VIA COSTITUZIONE,5, Bitritto - BA	A.O. UNIVERSITARIA POLICLINICO BARI	PIAZZA G. CESARE, 11 Bari - BA	1,74	0,30	2,04		13-OTT-73
259	Azienda ed Ente pubblico, ivi incluse società in house	T.I.	LOMBARDI CARMELA	LMBCML67M66A662E	VIA S.COSTANTINO,11, Bari - BA	A.O. UNIVERSITARIA POLICLINICO BARI	PIAZZA G. CESARE, 11 Bari - BA	2,04	0,00	2,04		26-AGO-67
260	Azienda ed Ente pubblico, ivi incluse società in house	T.I.	CASSANO MARIA	CSSMRA66B51A662D	via fabrizio veniero 15, Bari - BA	AZIENDA SANITARIA LOCALE DELLA PROVINCIA DI BARI	p.o. di venere via ospedale di venere 1 Bari - BA	1,74	0,30	2,04		11-FEB-66
261	Azienda ed Ente pubblico, ivi incluse società in house	T.I.	PRIORE ROSA	PRRRSO62C55A662H	Strada provinciale 18 x Cassano c.s. 1549, Altamura - BA	AZIENDA SANITARIA LOCALE DELLA PROVINCIA DI BARI	P.O. MURGIA S.S. 96 Altamura - BA	1,62	0,42	2,04		15-MAR-62
262	Azienda ed Ente pubblico, ivi incluse società in house	T.I.	PERRUCCI MADDALENA	PRRMDL70R57A225V	Via Busseto 4/B, Altamura - BA	AZIENDA SANITARIA LOCALE DELLA PROVINCIA DI BARI	P.O. MURGIA S.S. 96 Altamura - BA	1,52	0,51	2,03		17-OTT-70
263	Azienda ed Ente pubblico, ivi incluse società in house	T.I.	MEMOLA MARIA	MMLMRA68S47A662G	VIA OLBIA, 3, Bari - BA	A.O. UNIVERSITARIA POLICLINICO BARI	PIAZZA G. CESARE, 11 Bari - BA	1,99	0,04	2,03	policlinico	07-NOV-68
264	Azienda ed Ente pubblico, ivi incluse società in house	T.I.	FIORE NUNZIA	FRINNZ67A57H645J	VIA VALADIER, 7/A, Casamassima - BA	A.O. UNIVERSITARIA POLICLINICO BARI	PIAZZA G. CESARE, 11 Bari - BA	1,63	0,40	2,03		17-GEN-67
265	Azienda ed Ente pubblico, ivi incluse società in house	T.I.	POLISENO LUCIA	PLSLCU64P62F262M	via nunziante 62, Palo Del Colle - BA	AZIENDA SANITARIA LOCALE DELLA PROVINCIA DI BARI	p.o. di venere via ospedale di venere 1 Bari - BA	2,03	0,00	2,03	valutati atri periodi di servizio dal 21.04.2004 al 20.10.2004 e dal 2.12.2004 all'1.04.2006	22-SET-64
266	Azienda ed Ente pubblico, ivi incluse società in house	T.I.	BARBARA ELISABETTA	BRBLBT63M71A662M	VIA DEI CADUTI PARTIGIANI, A/32, Bari - BA	A.O. UNIVERSITARIA POLICLINICO BARI	PIAZZA G. CESARE, 11 Bari - BA	2,00	0,03	2,03		31-AGO-63
267	Azienda ed Ente pubblico, ivi incluse società in house	T.I.	LOPEZ RAFFAELE	LPZRFL58E19A662F	VIA CAPITANEO, 42, Bari - BA	A.O. UNIVERSITARIA POLICLINICO BARI	PIAZZA G. CESARE, 11 Bari - BA	1,99	0,04	2,03		19-MAG-58
268	Azienda ed Ente pubblico, ivi incluse società in house	T.I.	MODUGNO LUCA	MDGLCU56L20G787Q	VIA PAPA GIOVANNI PAOLO II, 6, Polignano A Mare - BA	AZIENDA SANITARIA LOCALE DELLA PROVINCIA DI BARI	Ospedale San Paolo contrada caposcardicchio Bari - BA	2,00	0,02	2,02	CCR dal 1981 al 1997	20-LUG-56
269	Azienda ed Ente pubblico, ivi incluse società in house	T.I.	TODISCO ANTONIO	TDSNTN64E21A883D	VIA GIOTTO 31, Bisceglie - BAT	ASL BA	Via Ruvo 108 Corato - BA	1,80	0,21	2,01		21-MAG-64

GRADUATORIA BARI

Num	Tipo Azienda	Tipo Contratto	Nominativo	Codice Fiscale	Luogo Residenza	Azienda	Sede Azienda	Punt Esp	Punt Att Qual	Punt Totale	Note	Data Nascita
270	Azienda ed Ente pubblico, ivi incluse società in house	T.I.	SPADAFINA LAURA	SPDLRA64E48A662A	VIA F.LLI MANNARINO, 31, Bari - BA	A.O. UNIVERSITARIA POLICLINICO BARI	PIAZZA G. CESARE, 11 Bari - BA	1,92	0,09	2,01		08-MAG-64
271	Azienda ed Ente pubblico, ivi incluse società in house	T.I.	VENTRELLA CLELIA	VNTCLL67H64A225Y	VIA P. TOGLIATTI 34, Polignano A Mare - BA	ASL BA DSS12	VIALE ALDO MORO,102 Monopoli - BA	1,70	0,30	2,00		24-GIU-67
272	Azienda ed Ente pubblico, ivi incluse società in house	T.I.	CIRILLO ANGELA	CRLNGL66A41A662N	VIA VICENZA, 4, Bari - BA	A.O. UNIVERSITARIA POLICLINICO BARI	PIAZZA G. CESARE, 11 Bari - BA	2,00	0,00	2,00		01-GEN-66
273	Azienda ed Ente pubblico, ivi incluse società in house	T.I.	CARRASSI FRANCESCO	CRRFNC62D23A662M	VIA M.MAJER,21, Bari - BA	A.O. UNIVERSITARIA POLICLINICO BARI	PIAZZA G. CESARE, 11 Bari - BA	1,80	0,20	2,00		23-APR-62
274	Azienda ed Ente pubblico, ivi incluse società in house	T.I.	DISABATO MARIANNA	DSBMNN58D63A225B	Via Ricovero 59, Altamura - BA	AZIENDA SANITARIA LOCALE DELLA PROVINCIA DI BARI	P.O. MURGIA S.S. 96 Altamura - BA	1,52	0,48	2,00		23-APR-58
275	Azienda ed Ente pubblico, ivi incluse società in house	T.I.	MESSA MARIA	MSSMRA57D43G787Y	VIA PINO PASCALI, 21, Polignano A Mare - BA	ASL BA DSS12	VIA DE AMICIS, 30 Conversano - BA	1,70	0,30	2,00		03-APR-57
276	Azienda ed Ente pubblico, ivi incluse società in house	T.I.	PUGLIESE MARIA	PGLMRA53B58A662V	VIA NIZZA, 34, Bari - BA	A.O. UNIVERSITARIA POLICLINICO BARI	PIAZZA G. CESARE, 11 Bari - BA	2,00	0,00	2,00	in servizio presso l'azienda policlinico bari	18-FEB-53
277	Azienda ed Ente pubblico, ivi incluse società in house	T.I.	ABBRESCIA ANGELA	BBRNGL50A70A662S	VIA G. PAPALIA, 7/B-25, Bari - BA	A.O. UNIVERSITARIA POLICLINICO BARI	PIAZZA G. CESARE, 11 Bari - BA	1,80	0,20	2,00		30-GEN-50
278	Azienda ed Ente pubblico, ivi incluse società in house	T.I.	NETTIS FRANCESCA	NTTFNC70H62A048T	VIA BONAVENTURA VERA CROCE N.35, Acquaviva Delle Fonti - BA	AZIENDA SANITARIA LOCALE	VIA MILANO, N. 21/C (SERVIZIO FARMACEUTICO TERRITORIALE) Acquaviva Delle Fonti - BA	1,63	0,36	1,99	Il punteggio relativo all'esperienza lavorativa indicato, comprende mensilità riferite al contratto atempo determinato e indeterminato.	22-GIU-70
279	Azienda ed Ente pubblico, ivi incluse società in house	T.I.	IURLO FRANCESCA	RLIFNC63L48A662G	TRAV.160 C.SO VITT.EMANUELE,15, Bari - BA	A.O. UNIVERSITARIA POLICLINICO BARI	PIAZZA G. CESARE, 11 Bari - BA	1,69	0,30	1,99		08-LUG-63

GRADUATORIA BARI

Num	Tipo Azienda	Tipo Contratto	Nominativo	Codice Fiscale	Luogo Residenza	Azienda	Sede Azienda	Punt Esp	Punt Att Qual	Punt Totale	Note	Data Nascita
280	Azienda ed Ente pubblico, ivi incluse società in house	T.I.	BIANCHI NICOLETTA	BNCNLT58M47A662K	VIA G.PETRAGLIONE, 7, Bari - BA	A.O. UNIVERSITARIA POLICLINICO BARI	PIAZZA G. CESARE, 11 Bari - BA	1,91	0,08	1,99		07-AGO-58
281	Azienda ed Ente pubblico, ivi incluse società in house	T.I.	BRUNO FRANCESCO	BRNFNC56M19H645G	VIA COLA DI RIENZO 16, Ruvo Di Puglia - BA	ASL BA	Via Ruvo 108 Corato - BA	1,97	0,02	1,99		19-AGO-56
282	Azienda ed Ente pubblico, ivi incluse società in house	T.I.	LORUSSO CATERINA	LRSCRN64H51A225N	Via Parma 53, Altamura - BA	AZIENDA SANITARIA LOCALE DELLA PROVINCIA DI BARI	P.O. MURGIA S.S. 96 Altamura - BA	1,62	0,36	1,98		11-GIU-64
283	Azienda ed Ente pubblico, ivi incluse società in house	T.I.	DAMMACCO ANGELA	DMMNGL62D47A662R	VIA E.SILVESTRI,29, Bari - BA	A.O. UNIVERSITARIA POLICLINICO BARI	PIAZZA G. CESARE, 11 Bari - BA	1,90	0,08	1,98		07-APR-62
284	Azienda ed Ente pubblico, ivi incluse società in house	T.I.	RUBINO MARIA CONCETTA	RBNMCN67R63A893H	VIA AMENDOLAGINE N.119, Bitonto - BA	AZIENDA SANITARIA LOCALE	VIA DELLA REPUBBLICA, N.33- (SERVIZIO FARMACEUTICO TERRITORIALE) Grumo Appula - BA	1,61	0,36	1,97	Il punteggio relativo all'esperienza lavorativa indicato, comprende mensilità riferite al contratto a tempo determinato e indeterminato.	23-OTT-67
285	Azienda ed Ente pubblico, ivi incluse società in house	T.I.	VALERIO ANTONIO	VLRNTN71E04A662B	vIA sTRADA LA GRAVA, 7/A, Bari - BA	A.O. UNIVERSITARIA POLICLINICO BARI	PIAZZA G. CESARE, 11 Bari - BA	1,84	0,12	1,96		04-MAG-71
286	Azienda ed Ente pubblico, ivi incluse società in house	T.I.	FIORMARINO PASQUA	FRMPSQ69A50A225M	Via Ettore Fieramosca 1, Gravina In Puglia - BA	AZIENDA SANITARIA LOCALE DELLA PROVINCIA DI BARI	P.O. MURGIA S.S. 96 Altamura - BA	1,62	0,34	1,96		10-GEN-69
287	Azienda ed Ente pubblico, ivi incluse società in house	T.I.	LAGUARAGNELLA SAVINO	LGRSVN60P20A662C	VIA MARTIN LUTERO,26, Bari - BA	A.O. UNIVERSITARIA POLICLINICO BARI	PIAZZA G. CESARE, 11 Bari - BA	1,91	0,05	1,96		20-SET-60
288	Azienda ed Ente pubblico, ivi incluse società in house	T.I.	DI MONTE VITO ANTONIO	DMNVNT78E12A048H	VIA L. SPALLANZANI N.19/I, Acquaviva Delle Fonti - BA	SANITASERVICE POLICLINICO BARI S.R.L.	P.ZZA GIULIO CESARE N.11 Bari - BA	1,65	0,30	1,95	sanitaservice policlinico	12-MAG-78
289	Azienda ed Ente pubblico, ivi incluse società in house	T.I.	BOCCUZZI ISABELLA	BCCSLL74C70L328J	MATTEO RENATO IMBRIANI, 64B, Trani - BAT	ASL BA	Strada provinciale per Terlizzi s.n. Molfetta - BA	1,63	0,32	1,95		30-MAR-74

GRADUATORIA BARI

Num	Tipo Azienda	Tipo Contratto	Nominativo	Codice Fiscale	Luogo Residenza	Azienda	Sede Azienda	Punt Esp	Punt Att Qual	Punt Totale	Note	Data Nascita
290	Azienda ed Ente pubblico, ivi incluse società in house	T.I.	MAFFEI MARIA	MFFMRA73A67A662W	VIA TRV. DONATO PIEPOLI 19, Bitonto - BA	AZIENDA SANITARIA LOCALE	VIA PROF.PACCIONE (RIABILITAZIONE) Toritto - BA	1,55	0,40	1,95	Il punteggio relativo all'esperienza lavorativa indicato, comprende mensilità riferite al contratto a tempo determinato e indeterminato.	27-GEN-73
291	Azienda ed Ente pubblico, ivi incluse società in house	T.I.	CAVALIERE FRANCESCO	CVLFNC72A18L109Z	VIA MARCONI 9, Terlizzi - BA	ASL BA	Strada provinciale per Terlizzi s.n. Molfetta - BA	1,63	0,32	1,95		18-GEN-72
292	Azienda ed Ente pubblico, ivi incluse società in house	T.I.	PETRAFESA GRAZIA	PTRGRZ68C64A662I	Strada provinciale tarantina c.s., Gravina In Puglia - BA	AZIENDA SANITARIA LOCALE DELLA PROVINCIA DI BARI	P.O. MURGIA S.S. 96 Altamura - BA	1,53	0,42	1,95		24-MAR-68
293	Azienda ed Ente pubblico, ivi incluse società in house	T.I.	FIORE FILIPPA	FRIFPP68A56A225G	Via Belgrado 40, Altamura - BA	AZIENDA SANITARIA LOCALE DELLA PROVINCIA DI BARI	P.O. MURGIA S.S. 96 Altamura - BA	1,52	0,43	1,95		16-GEN-68
294	Azienda ed Ente pubblico, ivi incluse società in house	T.I.	DE FILIPPIS ANTONIETTA	DFLNNT65L43A662Z	VIA CASTELLUCCIO, 8/D, Bari - BA	AZIENDA SANITARIA LOCALE DELLA PROVINCIA DI BARI	Ospedale San Paolo contrada caposcardicchio Bari - BA	1,95	0,00	1,95	CCR da gennaio 1992 a 1998 a t.d. dal 01/07/2006 a t.i. dal 30/06/2009	03-LUG-65
295	Azienda ed Ente pubblico, ivi incluse società in house	T.I.	SOMMA PIETRO	SMMPTR65H06A662K	via C. MASSA, 1/a, Bari - BA	AZIENDA SANITARIA LOCALE DELLA PROVINCIA DI BARI	Ospedale San Paolo contrada caposcardicchio Bari - BA	1,90	0,05	1,95	CCR dal 1988 al 2002	06-GIU-65
296	Azienda ed Ente pubblico, ivi incluse società in house	T.I.	CATALANO SILVANA	CTLSVN70S48A662R	VIA CAPOSCARDICCHIO, 12, Bari - BA	AZIENDA SANITARIA LOCALE DELLA PROVINCIA DI BARI	Ospedale San Paolo contrada caposcardicchio Bari - BA	1,90	0,04	1,94	CCR da gennaio 1992 a novembre 2004	08-NOV-70

GRADUATORIA BARI

Num	Tipo Azienda	Tipo Contratto	Nominativo	Codice Fiscale	Luogo Residenza	Azienda	Sede Azienda	Punt Esp	Punt Att Qual	Punt Totale	Note	Data Nascita
297	Azienda ed Ente pubblico, ivi incluse società in house	T.I.	CAGGIANO ANTONIA	CGGNTN67C43A225U	Via Errico Petrella 4, Altamura - BA	AZIENDA SANITARIA LOCALE DELLA PROVINCIA DI BARI	P.O. MURGIA S.S. 96 Altamura - BA	1,59	0,35	1,94		03-MAR-67
298	Azienda ed Ente pubblico, ivi incluse società in house	T.I.	COLELLA ROSA	CLLRSO65A68A662F	VIA CRISANZIO,176, Bari - BA	A.O. UNIVERSITARIA POLICLINICO BARI	PIAZZA G. CESARE, 11 Bari - BA	1,93	0,01	1,94		28-GEN-65
299	Azienda ed Ente pubblico, ivi incluse società in house	T.I.	CATALDO MADDALENA	CTLMDL60D51A662H	VIA F.RUBINI, 3/E, Bari - BA	A.O. UNIVERSITARIA POLICLINICO BARI	PIAZZA G. CESARE, 11 Bari - BA	1,91	0,03	1,94		11-APR-60
300	Azienda ed Ente pubblico, ivi incluse società in house	T.I.	SIBILLA ROSANNA	SBLRNN70A49A662G	VIA ADIGE, 3/A, Modugno - BA	A.O. UNIVERSITARIA POLICLINICO BARI	PIAZZA G. CESARE, 11 Bari - BA	1,92	0,01	1,93		09-GEN-70
301	Azienda ed Ente pubblico, ivi incluse società in house	T.I.	GENA BERLOCO ANGELA	GNBNGL67D59A662S	VIA PROGRESSO N. 48, Casamassima - BA	SANITASERVICE POLICLINICO BARI S.R.L.	P.ZZA GIULIO CESARE N.11 Bari - BA	1,93	0,00	1,93	sanitaservice policlinico	19-APR-67
302	Azienda ed Ente pubblico, ivi incluse società in house	T.I.	DEMARCO ANNUNZIATA	DMRNNZ67C44A892C	VIA A. DE ROBERTIS 9, Bitetto - BA	AZIENDA SANITARIA LOCALE	VIA DELLA REPUBBLICA, N.33 (HOSPICE- D.S.S.5) Grumo Appula - BA	1,63	0,30	1,93	Il punteggio relativo all'esperienza lavorativa indicato, comprende mensilità riferite al contratto a tempo determinato e indeterminato.	04-MAR-67
303	Azienda ed Ente pubblico, ivi incluse società in house	T.I.	MAZZONE ELISABETTA	MZZLBT63H41A662F	VIA PIER PAOLO PASOLINI, 1/D, Bari - BA	A.O. UNIVERSITARIA POLICLINICO BARI	PIAZZA G. CESARE, 11 Bari - BA	1,93	0,00	1,93	policlinico	01-GIU-63
304	Azienda ed Ente pubblico, ivi incluse società in house	T.I.	FANELLI ENRICO	FNLNRC61A14A662C	VIA TRISORIO LIUZZI PAL.H/3, Bari - BA	A.O. UNIVERSITARIA POLICLINICO BARI	PIAZZA G. CESARE, 11 Bari - BA	1,93	0,00	1,93		14-GEN-61
305	Azienda ed Ente pubblico, ivi incluse società in house	T.I.	LACALAMITA MARIA GIUSEPPINA	LCLMGS59C58F262X	VIA G. ANGARANO, Modugno - BA	A.O. UNIVERSITARIA POLICLINICO BARI	PIAZZA G. CESARE, 11 Bari - BA	1,93	0,00	1,93		18-MAR-59
306	Azienda ed Ente pubblico, ivi incluse società in house	T.I.	COLAVITTO PAOLO	CLVPLA69A23A662B	via piave 68, Valenzano - BA	AZIENDA SANITARIA LOCALE DELLA PROVINCIA DI BARI	p.o. di venere via ospedale di venere 1 Bari - BA	1,57	0,35	1,92		23-GEN-69
307	Azienda ed Ente pubblico, ivi incluse società in house	T.I.	PARTIPILO GIOVANNA	PRTGNN67M53A662V	VIA TE. CESARE SUGLIA,10, Bari - BA	A.O. UNIVERSITARIA POLICLINICO BARI	PIAZZA G. CESARE, 11 Bari - BA	1,89	0,03	1,92		13-AGO-67

GRADUATORIA BARI

Num	Tipo Azienda	Tipo Contratto	Nominativo	Codice Fiscale	Luogo Residenza	Azienda	Sede Azienda	Punt Esp	Punt Att Qual	Punt Totale	Note	Data Nascita
308	Azienda ed Ente pubblico, ivi incluse società in house	T.I.	PARISI RAFFAELE	PRSRFL66C15A662J	VIA F. BABUDRI,6, Bari - BA	AZIENDA SANITARIA LOCALE DELLA PROVINCIA DI BARI	Ospedale San Paolo contrada caposcardicchio Bari - BA	1,85	0,07	1,92	a t.d. dal 22/03/2005 a t.i. dal 15/11/2008	15-MAR-66
309	Azienda ed Ente pubblico, ivi incluse società in house	T.I.	CARBONE ISABELLA	CRBSLL64S66E155Z	Via Monsignor Sanna 6, Gravina In Puglia - BA	AZIENDA SANITARIA LOCALE DELLA PROVINCIA DI BARI	P.O. MURGIA S.S. 96 Altamura - BA	1,62	0,30	1,92		26-NOV-64
310	Azienda ed Ente pubblico, ivi incluse società in house	T.I.	DE SERIO SANTA	DSRSNT77R55A662K	VIA OBERDAN N. 60, Bari - BA	SANITASERVICE POLICLINICO BARI S.R.L.	P.ZZA GIULIO CESARE N.11 Bari - BA	1,91	0,00	1,91	sanitaservice policlinico	15-OTT-77
311	Azienda ed Ente pubblico, ivi incluse società in house	T.I.	LASERRA ANTONIO	LSRNTN73L22F262S	VIA PUGLIE,6, Modugno - BA	AZIENDA SANITARIA LOCALE DELLA PROVINCIA DI BARI	Ospedale San Paolo contrada caposcardicchio Bari - BA	1,91	0,00	1,91	CCR dal 01/01/1992 10/05/2009	22-LUG-73
312	Azienda ed Ente pubblico, ivi incluse società in house	T.I.	QUARANTA ROSA	QRNRSO71T61A662U	V.LE JAPIGIA I° GRUPPO, Bari - BA	A.O. UNIVERSITARIA POLICLINICO BARI	PIAZZA G. CESARE, 11 Bari - BA	1,88	0,03	1,91	Dipendente Azienda Policlinico Bari	21-DIC-71
313	Azienda ed Ente pubblico, ivi incluse società in house	T.I.	FALCIONI FRANCESCO	FLCFNC65D20A662I	VIA GIOVANNI MODUGNO PAL.B/2, Bari - BA	A.O. UNIVERSITARIA POLICLINICO BARI	PIAZZA G. CESARE, 11 Bari - BA	1,83	0,08	1,91		20-APR-65
314	Azienda ed Ente pubblico, ivi incluse società in house	T.I.	MESECORTO MONICA	MSCMNC80P44A662G	via don gaetano grandolfo 20/a, Casamassima - BA	AZIENDA SANITARIA LOCALE DELLA PROVINCIA DI BARI	p.o. di venere via ospedale di venere 1 Bari - BA	1,89	0,01	1,90	di venere	04-SET-80
315	Azienda ed Ente pubblico, ivi incluse società in house	T.I.	SACCENTE ANNAPIA	SCCNNP72E41A662V	via venezia 69/d, Bari - BA	AZIENDA SANITARIA LOCALE DELLA PROVINCIA DI BARI	p.o. di venere via ospedale di venere 1 Bari - BA	1,59	0,30	1,89		01-MAG-72
316	Azienda ed Ente pubblico, ivi incluse società in house	T.I.	DE TULLIO VITO	DTLVTI68R21A662C	VIA VITO DE FANO, 1/F, Bari - BA	A.O. UNIVERSITARIA POLICLINICO BARI	PIAZZA G. CESARE, 11 Bari - BA	1,88	0,01	1,89		21-OTT-68
317	Azienda ed Ente pubblico, ivi incluse società in house	T.I.	LATERZA ANTONIETTA	LTRNNT68C57A662D	VIA E. ROMAGNA, 6, Bari - BA	AZIENDA SANITARIA LOCALE DELLA PROVINCIA DI BARI	Ospedale San Paolo contrada caposcardicchio Bari - BA	1,88	0,01	1,89		17-MAR-68
318	Azienda ed Ente pubblico, ivi incluse società in house	T.I.	SPINELLI CLARA	SPNCLR63L43A662Z	via moisè mandacea 9, Bari - BA	AZIENDA SANITARIA LOCALE DELLA PROVINCIA DI BARI	p.o. di venere via ospedale di venere 1 Bari - BA	1,57	0,32	1,89		03-LUG-63
319	Azienda ed Ente pubblico, ivi incluse società in house	T.I.	CARELLA ANTONIA	CRLNTN76R53A662F	VIA VITO DE FANO,1/H, Bari - BA	A.O. UNIVERSITARIA POLICLINICO BARI	PIAZZA G. CESARE, 11 Bari - BA	1,88	0,00	1,88		13-OTT-76
320	Azienda ed Ente pubblico, ivi incluse società in house	T.I.	DI BARI EMANUELA	DBRMNL75B59A662D	VIA DANTE ALIGHIERI,512, Bari - BA	A.O. UNIVERSITARIA POLICLINICO BARI	PIAZZA G. CESARE, 11 Bari - BA	1,88	0,00	1,88		19-FEB-75
321	Azienda ed Ente pubblico, ivi incluse società in house	T.I.	LUCCHESI LUCIA	LCCLCU72M68A662F	VIA ALESSANDRIA, 3, Bari - BA	A.O. UNIVERSITARIA POLICLINICO BARI	PIAZZA G. CESARE, 11 Bari - BA	1,88	0,00	1,88		28-AGO-72

GRADUATORIA BARI

Num	Tipo Azienda	Tipo Contratto	Nominativo	Codice Fiscale	Luogo Residenza	Azienda	Sede Azienda	Punt Esp	Punt Att Qual	Punt Totale	Note	Data Nascita
322	Azienda ed Ente pubblico, ivi incluse società in house	T.I.	DE PINTO TERESA	DPNTRS71S59A048L	VIA S. ANTONIO N.25, Sannicandro Di Bari - BA	AZIENDA SANITARIA LOCALE	VIA A. SEGNI, N.9 (RIABILITAZIONE) Cassano Delle Murge - BA	1,56	0,32	1,88	Il punteggio relativo all'esperienza lavorativa indicato, comprende mensilità relative al contratto a tempo determinato e indeterminato.	19-NOV-71
323	Azienda ed Ente pubblico, ivi incluse società in house	T.I.	MAGGI CATERINA	MGGCRN70L48A662C	VIA BARISANO DA TRANI,23, Bari - BA	A.O. UNIVERSITARIA POLICLINICO BARI	PIAZZA G. CESARE, 11 Bari - BA	1,84	0,04	1,88		08-LUG-70
324	Azienda ed Ente pubblico, ivi incluse società in house	T.I.	MASTROPIERRO SARA	MSTSRA67E56F284Y	VIA MORTE N.5, Molfetta - BA	ASL BA	VIA P.FIORE 135 Terlizzi - BA	1,88	0,00	1,88		16-MAG-67
325	Azienda ed Ente pubblico, ivi incluse società in house	T.I.	DI CEGLIE RITA	DCGRTI64L51H645A	VIA CESARE BALBO 64/B, Ruvo Di Puglia - BA	ASL BA	Via Ruvo 108 Corato - BA	1,82	0,06	1,88		11-LUG-64
326	Azienda ed Ente pubblico, ivi incluse società in house	T.I.	LADISA FRANCESCO	LDSFNC63P08A662I	VIA NICOLAI, 271, Bari - BA	A.O. UNIVERSITARIA POLICLINICO BARI	PIAZZA G. CESARE, 11 Bari - BA	1,88	0,00	1,88		08-SET-63
327	Azienda ed Ente pubblico, ivi incluse società in house	T.I.	LADISA CARMELA	LDSCML61P55A662J	VIA CAMPIONE,36, Bari - BA	A.O. UNIVERSITARIA POLICLINICO BARI	PIAZZA G. CESARE, 11 Bari - BA	1,88	0,00	1,88		15-SET-61
328	Azienda ed Ente pubblico, ivi incluse società in house	T.I.	PALUMBO FRANCESCA	PLMFNC61L55A662T	PARCO EVOLI, 78/A, Noicattaro - BA	A.O. UNIVERSITARIA POLICLINICO BARI	PIAZZA G. CESARE, 11 Bari - BA	1,54	0,34	1,88	Dipendente Policlinico	15-LUG-61
329	Azienda ed Ente pubblico, ivi incluse società in house	T.I.	STORSILLO MARIA	STRMRA70L46A225P	Via Santeramo 112, Altamura - BA	AZIENDA SANITARIA LOCALE DELLA PROVINCIA DI BARI	P.O. MURGIA S.S. 96 Altamura - BA	1,57	0,30	1,87		06-LUG-70
330	Azienda ed Ente pubblico, ivi incluse società in house	T.I.	CORALLO TERESA	CRLTRS69A68A662R	via livatino 24 - carbonara, Bari - BA	AZIENDA SANITARIA LOCALE DELLA PROVINCIA DI BARI	p.o. di venere via ospedale di venere 1 Bari - BA	1,57	0,30	1,87		28-GEN-69
331	Azienda ed Ente pubblico, ivi incluse società in house	T.I.	STASOLLA ELISABETTA	STSLBT69A42E155Z	Via Giuseppe Garibaldi 67, Gravina In Puglia - BA	AZIENDA SANITARIA LOCALE DELLA PROVINCIA DI BARI	P.O. MURGIA S.S. 96 Altamura - BA	1,57	0,30	1,87		02-GEN-69
332	Azienda ed Ente pubblico, ivi incluse società in house	T.I.	TURI CARMELA ANTONIA	TRUCML67H60A662U	VIA A.ANTONELLI, 38, Bari - BA	A.O. UNIVERSITARIA POLICLINICO BARI	PIAZZA G. CESARE, 11 Bari - BA	1,84	0,03	1,87		20-GIU-67

GRADUATORIA BARI

Num	Tipo Azienda	Tipo Contratto	Nominativo	Codice Fiscale	Luogo Residenza	Azienda	Sede Azienda	Punt Esp	Punt Att Qual	Punt Totale	Note	Data Nascita
333	Azienda ed Ente pubblico, ivi incluse società in house	T.I.	PERILLO DOMENICA	PRLDNC63T44G291K	VIALI IONIO N.30, Palo Del Colle - BA	AZIENDA SANITARIA LOCALE	VIA DELLA REPUBBLICA, N.33 (D.S.S.5) Grumo Appula - BA	1,56	0,31	1,87	Il punteggio relativo all'esperienza lavorativa indicato, comprende mensilità riferite al contratto a tempo determinato e indeterminato.	04-DIC-63
334	Azienda ed Ente pubblico, ivi incluse società in house	T.I.	TEDONE MARTA	TDNMRT63E41A662D	VIA G.CANDURA,23, Bari - BA	A.O. UNIVERSITARIA POLICLINICO BARI	PIAZZA G. CESARE, 11 Bari - BA	1,83	0,04	1,87		01-MAG-63
335	Azienda ed Ente pubblico, ivi incluse società in house	T.I.	VERNI RAFFAELE	VRNRFL75P24A662U	VIA G. MARIA MONTI, 12, Bari - BA	A.O. UNIVERSITARIA POLICLINICO BARI	PIAZZA G. CESARE, 11 Bari - BA	1,86	0,00	1,86		24-SET-75
336	Azienda ed Ente pubblico, ivi incluse società in house	T.I.	GENCHI LUCIA	GNCLCU73S48A662U	VIA JAPIGIA, PAL. T/2, Bari - BA	A.O. UNIVERSITARIA POLICLINICO BARI	PIAZZA G. CESARE, 11 Bari - BA	1,86	0,00	1,86		08-NOV-73
337	Azienda ed Ente pubblico, ivi incluse società in house	T.I.	TRICARICO ANNA	TRCNNA67P66E223D	VIA DANTE ALIGHIERI,344, Bari - BA	A.O. UNIVERSITARIA POLICLINICO BARI	PIAZZA G. CESARE, 11 Bari - BA	1,86	0,00	1,86		26-SET-67
338	Azienda ed Ente pubblico, ivi incluse società in house	T.I.	SANROCCO PATELLA ROSA	SNRRSO67E49A225W	Piazzale Europa 5, Altamura - BA	AZIENDA SANITARIA LOCALE DELLA PROVINCIA DI BARI	P.O. MURGIA S.S. 96 Altamura - BA	1,52	0,34	1,86		09-MAG-67
339	Azienda ed Ente pubblico, ivi incluse società in house	T.I.	CALIGIURI GIUSEPPE	CLGGPP64S23A662R	VIA GIACOMO PUCCINI,5, Bari - BA	A.O. UNIVERSITARIA POLICLINICO BARI	PIAZZA G. CESARE, 11 Bari - BA	1,86	0,00	1,86		23-NOV-64
340	Azienda ed Ente pubblico, ivi incluse società in house	T.I.	MINCUZZI ANTONIETTA	MNCNNT64E60A662T	via principessa jolanda 76, Bari - BA	AZIENDA SANITARIA LOCALE DELLA PROVINCIA DI BARI	p.o. di venere via ospedale di venere 1 Bari - BA	1,86	0,00	1,86	di venere	20-MAG-64
341	Azienda ed Ente pubblico, ivi incluse società in house	T.I.	CATERINA CARMELA	CTRCML62D46F491Z	VIA TENENTE PORCELLI, 35, Bari - BA	A.O. UNIVERSITARIA POLICLINICO BARI	PIAZZA G. CESARE, 11 Bari - BA	1,86	0,00	1,86		06-APR-62
342	Azienda ed Ente pubblico, ivi incluse società in house	T.I.	COLONNA FILOMENA	CLNFMN59R70A225A	Via Bari 205, Altamura - BA	AZIENDA SANITARIA LOCALE DELLA PROVINCIA DI BARI	P.O. MURGIA S.S. 96 Altamura - BA	1,52	0,34	1,86		30-OTT-59
343	Azienda ed Ente pubblico, ivi incluse società in house	T.I.	FRANCO ANNA	FRNNNA57P54A662Q	VIA DEI NARCISI PAL.B/5, Bari - BA	A.O. UNIVERSITARIA POLICLINICO BARI	PIAZZA G. CESARE, 11 Bari - BA	1,86	0,00	1,86		14-SET-57

GRADUATORIA BARI

Num	Tipo Azienda	Tipo Contratto	Nominativo	Codice Fiscale	Luogo Residenza	Azienda	Sede Azienda	Punt Esp	Punt Att Qual	Punt Totale	Note	Data Nascita
344	Azienda ed Ente pubblico, ivi incluse società in house	T.I.	LOTITO VINCENZO	LTTVCN56E01C983M	VIALE CADORNA 24/A, Corato - BA	ASL BA	Via Ruvo 108 Corato - BA	1,80	0,06	1,86		01-MAG-56
345	Azienda ed Ente pubblico, ivi incluse società in house	T.I.	ALPINO MAFALDA	LPNMLD68C71A662P	via verdi 87, Bari - BA	AZIENDA SANITARIA LOCALE DELLA PROVINCIA DI BARI	p.o. di venere via ospedale di venere 1 Bari - BA	1,85	0,00	1,85		31-MAR-68
346	Azienda ed Ente pubblico, ivi incluse società in house	T.I.	TESTINI FILOMENA	TSTFMN67M51A662X	via vaccarella 6, Bari - BA	AZIENDA SANITARIA LOCALE DELLA PROVINCIA DI BARI	p.o. di venere via ospedale di venere 1 Bari - BA	1,85	0,00	1,85		11-AGO-67
347	Azienda ed Ente pubblico, ivi incluse società in house	T.I.	IACOBBE MICHELE	CBBMHL67C06A662K	piazza s.m. del campo 30, Bari - BA	AZIENDA SANITARIA LOCALE DELLA PROVINCIA DI BARI	p.o. di venere via ospedale di venere 1 Bari - BA	1,85	0,00	1,85		06-MAR-67
348	Azienda ed Ente pubblico, ivi incluse società in house	T.I.	PEPE ROSA	PPERSO65E51F376I	via Cesare Battisti, 10, Monopoli - BA	ASL BARI P.O. MONOPOLI	largo Simone Veneziani 21 Monopoli - BA	1,73	0,12	1,85		11-MAG-65
349	Azienda ed Ente pubblico, ivi incluse società in house	T.I.	DIPIERRO VITO	DPRVTI62A22F923D	TRAVERSA PITAGORA, 3, Bari - BA	A.O. UNIVERSITARIA POLICLINICO BARI	PIAZZA G. CESARE, 11 Bari - BA	1,85	0,00	1,85		22-GEN-62
350	Azienda ed Ente pubblico, ivi incluse società in house	T.I.	MORGESE MARCO	MRGMRC62A02A662R	via fortunato palaz. d/2, Bari - BA	AZIENDA SANITARIA LOCALE DELLA PROVINCIA DI BARI	p.o. di venere via ospedale di venere 1 Bari - BA	1,85	0,00	1,85		02-GEN-62
351	Azienda ed Ente pubblico, ivi incluse società in house	T.I.	MARI SERAFINA	MRASFN61E60A662L	via alessandria 4, Bari - BA	AZIENDA SANITARIA LOCALE DELLA PROVINCIA DI BARI	p.o. di venere via ospedale di venere 1 Bari - BA	1,85	0,00	1,85	appartenenza P.O. Di Venere	20-MAG-61
352	Azienda ed Ente pubblico, ivi incluse società in house	T.I.	TESSER CLORINDA	TSSCRN58C45A662G	via delle mammole 34, Modugno - BA	AZIENDA SANITARIA LOCALE DELLA PROVINCIA DI BARI	p.o. di venere via ospedale di venere 1 Bari - BA	1,85	0,00	1,85	valutati periodi a tempo determinato presso A.O. Policlinico di Bari	05-MAR-58
353	Azienda ed Ente pubblico, ivi incluse società in house	T.I.	CASCIONE MARCANTONIA	CSCMCN78H66A662R	S.DA SAN MARCO 9, Bari - BA	ASL BA D.S.S. 7	VIA FEDERICO VECCHIO 3 Bari - BA	1,82	0,02	1,84	corso BLS primo soccorso	26-GIU-78
354	Azienda ed Ente pubblico, ivi incluse società in house	T.I.	VERNI GIUSEPPE	VRNGPP76M04A662R	VIA DANTE ALIGHIERI,512, Bari - BA	A.O. UNIVERSITARIA POLICLINICO BARI	PIAZZA G. CESARE, 11 Bari - BA	1,84	0,00	1,84		04-AGO-76

GRADUATORIA BARI

Num	Tipo Azienda	Tipo Contratto	Nominativo	Codice Fiscale	Luogo Residenza	Azienda	Sede Azienda	Punt Esp	Punt Att Qual	Punt Totale	Note	Data Nascita
355	Azienda ed Ente pubblico, ivi incluse società in house	T.I.	TEDESCHI ROSALINDA	TDSRLN70T71H501R	via Marsala, 92, Monopoli - BA	ASL BARI P.O. MONOPOLI	largo Simone Veneziani 21 Monopoli - BA	1,80	0,04	1,84	Presta servizio presso gli uffici della Direzione Sanitaria PO Monopoli.	31-DIC-70
356	Azienda ed Ente pubblico, ivi incluse società in house	T.I.	SORANNO DOMENICA	SRNDNC69D66A892D	VIA G.MARCONI N.46/B, Bitetto - BA	AZIENDA SANITARIA LOCALE	VIA DELLA REPUBBLICA, N.33 (D.S.S.5) Grumo Appula - BA	1,50	0,34	1,84	Il punteggio relativo all'esperienza lavorativa indicato, comprende mensilità riferite al contratto a tempo determinato e indeterminato.	26-APR-69
357	Azienda ed Ente pubblico, ivi incluse società in house	T.I.	COTUGNO BENEDETTO	CTGBDT69C14A662B	STRADA VICINALE PORCILE S.N., Molfetta - BA	ASL BA	Via Ruvo 108 Corato - BA	1,48	0,36	1,84		14-MAR-69
358	Azienda ed Ente pubblico, ivi incluse società in house	T.I.	CHIECO VITTORIO	CHCVTR68D07L109S	VIA ORATORIO DI SOVERETO 6, Terlizzi - BA	ASL BA	Via Ruvo 108 Corato - BA	1,80	0,04	1,84		07-APR-68
359	Azienda ed Ente pubblico, ivi incluse società in house	T.I.	MORELLI MATTIA	MRLMTT65L17A662W	VIA C.GIAQUINTO,4, Bari - BA	AZIENDA SANITARIA LOCALE DELLA PROVINCIA DI BARI	Ospedale San Paolo contrada caposcardicchio Bari - BA	1,80	0,04	1,84	CCR 06/1988 al 05/2000	17-LUG-65
360	Azienda ed Ente pubblico, ivi incluse società in house	T.I.	CEGLIE PAOLO	CGLPLA64B19A662X	VIA N.PISANI, 27, Bari - BA	A.O. UNIVERSITARIA POLICLINICO BARI	PIAZZA G. CESARE, 11 Bari - BA	1,76	0,08	1,84		19-FEB-64
361	Azienda ed Ente pubblico, ivi incluse società in house	T.I.	DEBERNARDIS LUCIA	DBRLCU63R61A225A	Via Alcide De Gasperi 3, Altamura - BA	AZIENDA SANITARIA LOCALE DELLA PROVINCIA DI BARI	P.O. MURGIA S.S. 96 Altamura - BA	1,50	0,34	1,84		21-OTT-63
362	Azienda ed Ente pubblico, ivi incluse società in house	T.I.	COLIZZI ALDO	CLZLDA58A18A225P	via r. perrone 15 -loseto, Bari - BA	AZIENDA SANITARIA LOCALE DELLA PROVINCIA DI BARI	p.o. di venere via ospedale di venere 1 Bari - BA	1,14	0,70	1,84		18-GEN-58
363	Azienda ed Ente pubblico, ivi incluse società in house	T.I.	LACALENDOLA ROSA	LCLRSO56T66A662D	VIALE ARCHIMEDE, 14, Bari - BA	A.O. UNIVERSITARIA POLICLINICO BARI	PIAZZA G. CESARE, 11 Bari - BA	1,84	0,00	1,84		26-DIC-56

GRADUATORIA BARI

Num	Tipo Azienda	Tipo Contratto	Nominativo	Codice Fiscale	Luogo Residenza	Azienda	Sede Azienda	Punt Esp	Punt Att Qual	Punt Totale	Note	Data Nascita
364	Azienda ed Ente pubblico, ivi incluse società in house	T.I.	ALFONSO NICOLA	LFNNCL55E22A662O	VIA CAPITANEO, 57, Bari - BA	A.O. UNIVERSITARIA POLICLINICO BARI	PIAZZA G. CESARE, 11 Bari - BA	1,80	0,04	1,84		22-MAG-55
365	Azienda ed Ente pubblico, ivi incluse società in house	T.I.	CARRASSI DANIELA	CRRDNL73C42A662U	VIA PEROSI, 7, Bari - BA	AZIENDA SANITARIA LOCALE DELLA PROVINCIA DI BARI	Ospedale San Paolo contrada caposcardicchio Bari - BA	1,73	0,10	1,83	CCR dal 01/11/1991 al 14/05/2002	02-MAR-73
366	Azienda ed Ente pubblico, ivi incluse società in house	T.I.	MORCAVALLO DOMENICA	MRCDNC69M44A662Q	VIALE PUGLIA N. 2/A, Palo Del Colle - BA	ASL BA	VIA P.FIORE 135 Terlizzi - BA	1,83	0,00	1,83	E' stato valutato anche il servizio prestato presso CCR accreditate e GEROSERVIC E con qualifica di ausiliario	04-AGO-69
367	Azienda ed Ente pubblico, ivi incluse società in house	T.I.	ALO' FRANCESCA	LAOFNC69D44F376Q	Via Achille Grandi 1° str. priv. , 18, Monopoli - BA	ASL BARI P.O. MONOPOLI	largo Simone Veneziani 21 Monopoli - BA	1,83	0,00	1,83		04-APR-69
368	Azienda ed Ente pubblico, ivi incluse società in house	T.I.	LOPRAINO ANNA	LPRNNA68R43A662Y	CORSO ITALIA, 45/C, Bari - BA	AZIENDA SANITARIA LOCALE DELLA PROVINCIA DI BARI	Ospedale San Paolo contrada caposcardicchio Bari - BA	1,79	0,04	1,83	a t.d. dal 22/07/2005 a t.i. dal 18/11/2008	03-OTT-68
369	Azienda ed Ente pubblico, ivi incluse società in house	T.I.	LE PENNE LORENZO	LPNLNZ67S15A662N	VIA FALCONE GIOVANNI, N.8, Triggiano - BA	AZIENDA SANITARIA LOCALE BARI	CASA CIRCONDARIALE BARI Bari - BA	1,03	0,80	1,83	Diploma Scuola Media Superiore Qualifica Assistente Domiciliare e Servizi Tutelari Patente Europea ECDL	15-NOV-67

GRADUATORIA BARI

Num	Tipo Azienda	Tipo Contratto	Nominativo	Codice Fiscale	Luogo Residenza	Azienda	Sede Azienda	Punt Esp	Punt Att Qual	Punt Totale	Note	Data Nascita
370	Azienda ed Ente pubblico, ivi incluse società in house	T.I.	BISCEGLIA BENEDETTA	BSCBDT63E42A893R	VIA G. MATTEOTTI 164, Bitonto - BA	AZIENDA SANITARIA LOCALE	VIA DELLA REPUBBLICA, N.33 (HOSPICE- D.S.S.5) Grumo Appula - BA	1,53	0,30	1,83	Il punteggio relativo all'esperienza lavorativa indicato, comprende mensilità riferite al contratto a tempo determinato e indeterminato.	02-MAG-63
371	Azienda ed Ente pubblico, ivi incluse società in house	T.I.	MACRI ROSA STELLA	MCRRST62A44E482D	VIA G. MARCONI 19/A, Bitetto - BA	AZIENDA SANITARIA LOCALE	VIA DELLA REPUBBLICA, N.33 (HOSPICE- D.S.S.5) Grumo Appula - BA	1,53	0,30	1,83	Il punteggio relativo all'esperienza lavorativa indicato, comprende mensilità riferite al contratto a tempo determinato e indeterminato.	04-GEN-62
372	Azienda ed Ente pubblico, ivi incluse società in house	T.I.	DE GIROLAMO NICOLA	DGRNCL60T01A662B	via f.netti 7/c, Bari - BA	AZIENDA SANITARIA LOCALE DELLA PROVINCIA DI BARI	p.o. di venere via ospedale di venere 1 Bari - BA	1,83	0,00	1,83		01-DIC-60
373	Azienda ed Ente pubblico, ivi incluse società in house	T.I.	CANONICO ANTONIO	CNNNTN60P21A662U	strada san girolamo 2/12, Bari - BA	AZIENDA SANITARIA LOCALE DELLA PROVINCIA DI BARI	viale A.MORO 32 Triggiano - BA	1,80	0,03	1,83		21-SET-60
374	Azienda ed Ente pubblico, ivi incluse società in house	T.I.	ROMITO DOMENICO	RMTDNC56T24A662Z	via eritrea 8, Bari - BA	AZIENDA SANITARIA LOCALE DELLA PROVINCIA DI BARI	p.o. di venere via ospedale di venere 1 Bari - BA	1,83	0,00	1,83		24-DIC-56

GRADUATORIA BARI

Num	Tipo Azienda	Tipo Contratto	Nominativo	Codice Fiscale	Luogo Residenza	Azienda	Sede Azienda	Punt Esp	Punt Att Qual	Punt Totale	Note	Data Nascita
375	Azienda ed Ente pubblico, ivi incluse società in house	T.I.	MORELLI GENNARO	MRLGNR75E30A662T	VIA SAN MARCO,9, Bari - BA	AZIENDA SANITARIA LOCALE DELLA PROVINCIA DI BARI	Ospedale San Paolo contrada caposcardicchio Bari - BA	1,78	0,04	1,82	a t.d. dal 08/08/2005 a t.i. dal 18/11/2008	30-MAG-75
376	Azienda ed Ente pubblico, ivi incluse società in house	T.I.	MANGHISI TOMMASO	MNGTMS67M31H096V	via Mater Domini 34, Castellana Grotte - BA	ASL BARI - PO PUTIGNANO - DSS 14 - AREA GESTIONE FARMACEUTICA PUTIGNANO -	P.zza Padre Pio, 7 Putignano - BA	1,78	0,04	1,82		31-AGO-67
377	Azienda ed Ente pubblico, ivi incluse società in house	T.I.	BOTTALICO GAETANO	BTTGTN62R05A662A	VIA ANTONIA FENICIA, 7, Bari - BA	A.O. UNIVERSITARIA POLICLINICO BARI	PIAZZA G. CESARE, 11 Bari - BA	1,80	0,02	1,82		05-OTT-62
378	Azienda ed Ente pubblico, ivi incluse società in house	T.I.	CHIMIENTI GIUSEPPE	CHMGPP59H03A662W	via tenente porcelli 4, Bari - BA	AZIENDA SANITARIA LOCALE DELLA PROVINCIA DI BARI	p.o. di venere via ospedale di venere 1 Bari - BA	1,82	0,00	1,82		03-GIU-59
379	Azienda ed Ente pubblico, ivi incluse società in house	T.I.	BALLABENE LORENZO	BLLLNZ57R09A662Q	via cattaro 65, Bari - BA	AZIENDA SANITARIA LOCALE DELLA PROVINCIA DI BARI	p.o. di venere via ospedale di venere 1 Bari - BA	1,82	0,00	1,82		09-OTT-57
380	Azienda ed Ente pubblico, ivi incluse società in house	T.I.	LAUDO ANTONIETTA	LDANNT72T46A662I	VIA R. CIUSA, 21, Bari - BA	AZIENDA SANITARIA LOCALE DELLA PROVINCIA DI BARI	Ospedale San Paolo contrada caposcardicchio Bari - BA	1,80	0,01	1,81	a t.d. dal 19/07/2005 a t.i. dal 18/11/2008	06-DIC-72
381	Azienda ed Ente pubblico, ivi incluse società in house	T.I.	CIRILLO LUIGIA	CRLLGU67R50A662E	VIA G. GRANIERI, O PAL Q1, Bari - BA	AZIENDA SANITARIA LOCALE DELLA PROVINCIA DI BARI	Ospedale San Paolo contrada caposcardicchio Bari - BA	1,80	0,01	1,81	a t.d. dal 18/07/2005 a t.i. dal 15/11/2008	10-OTT-67
382	Azienda ed Ente pubblico, ivi incluse società in house	T.I.	DAMIANI VITO	DMNVTI78A12A662K	VIA ROSSINI, 63, Modugno - BA	A.O. UNIVERSITARIA POLICLINICO BARI	PIAZZA G. CESARE, 11 Bari - BA	1,80	0,00	1,80		12-GEN-78
383	Azienda ed Ente pubblico, ivi incluse società in house	T.I.	VARESANO GIUSEPPE	VRSGPP69S13C983P	VIA STELLA D'ITALIA 3, Corato - BA	ASL BA	Via Ruvo 108 Corato - BA	1,80	0,00	1,80		13-NOV-69
384	Azienda ed Ente pubblico, ivi incluse società in house	T.I.	GALLONE PIETRO	GLLPTR68B23F923N	VIA TELEGRAFO, 13, Noicattaro - BA	A.O. UNIVERSITARIA POLICLINICO BARI	PIAZZA G. CESARE, 11 Bari - BA	1,76	0,04	1,80		23-FEB-68
385	Azienda ed Ente pubblico, ivi incluse società in house	T.I.	GRIMALDI PATRIZIA	GRMPRZ68B52H501V	Via Vincenzo sabini 35, Altamura - BA	AZIENDA SANITARIA LOCALE DELLA PROVINCIA DI BARI	P.O. MURGIA S.S. 96 Altamura - BA	1,50	0,30	1,80		12-FEB-68
386	Azienda ed Ente pubblico, ivi incluse società in house	T.I.	PASTORE LUISA	PSTLSU68A62C983V	VIA STELLA D'ITALIA 3, Corato - BA	ASL BA	Via Ruvo 108 Corato - BA	1,80	0,00	1,80		22-GEN-68
387	Azienda ed Ente pubblico, ivi incluse società in house	T.I.	ROTUNNO MARIA ROSARIA	RTNMRS66L59A225A	Via Sant'Anna 20, Altamura - BA	AZIENDA SANITARIA LOCALE DELLA PROVINCIA DI BARI	P.O. MURGIA S.S. 96 Altamura - BA	1,50	0,30	1,80		19-LUG-66

GRADUATORIA BARI

Num	Tipo Azienda	Tipo Contratto	Nominativo	Codice Fiscale	Luogo Residenza	Azienda	Sede Azienda	Punt Esp	Punt Att Qual	Punt Totale	Note	Data Nascita
388	Azienda ed Ente pubblico, ivi incluse società in house	T.I.	DICIOLLA MATTEO	DCLMTT66D28A662D	CORSO ALCIDE DE GASPERI, 268, Bari - BA	A.O. UNIVERSITARIA POLICLINICO BARI	PIAZZA G. CESARE, 11 Bari - BA	1,80	0,00	1,80		28-APR-66
389	Azienda ed Ente pubblico, ivi incluse società in house	T.I.	TEMPESTA ROSA	TMPRSO66A58L109U	VIA TAGLIAMENTO N. 25, Terlizzi - BA	ASL BA	VIA P.FIORE 135 Terlizzi - BA	1,80	0,00	1,80		18-GEN-66
390	Azienda ed Ente pubblico, ivi incluse società in house	T.I.	D'ASTA FILOMENA	DSTFMN65L48A662S	VIA DELL'AFFIDABILITA',E/4, Bari - BA	A.O. UNIVERSITARIA POLICLINICO BARI	PIAZZA G. CESARE, 11 Bari - BA	1,80	0,00	1,80		08-LUG-65
391	Azienda ed Ente pubblico, ivi incluse società in house	T.I.	CAGNETTA VERONICA	CGNVNC64R65L109W	VIA XX SETTEMBRE 60, Terlizzi - BA	ASL BA	VIA P.FIORE 135 Terlizzi - BA	1,80	0,00	1,80		25-OTT-64
392	Azienda ed Ente pubblico, ivi incluse società in house	T.I.	TRIZIO FRANCSCO	TRZFNC58P10Z103J	VIA PIEMONTE, 52, Bari - BA	AZIENDA SANITARIA LOCALE DELLA PROVINCIA DI BARI	Ospedale San Paolo contrada caposcardicchio Bari - BA	1,75	0,05	1,80	CCR dal 1989 al 2000	10-SET-58
393	Azienda ed Ente pubblico, ivi incluse società in house	T.I.	TORITTO CARMELA	TRTCML53A42A662Y	VIA ALBANESE, 15, Bari - BA	A.O. UNIVERSITARIA POLICLINICO BARI	PIAZZA G. CESARE, 11 Bari - BA	1,80	0,00	1,80		02-GEN-53
394	Azienda ed Ente pubblico, ivi incluse società in house	T.I.	PANTALEO LUCIA MARGHERITA	PNTLMR76B55A662N	VIA M. TROISI, 45, Bari - BA	A.O. UNIVERSITARIA POLICLINICO BARI	PIAZZA G. CESARE, 11 Bari - BA	1,74	0,05	1,79	Dipendente Azienda Policlinico	15-FEB-76
395	Azienda ed Ente pubblico, ivi incluse società in house	T.I.	LOPEZ GIUSEPPINA	LPZGPP73E59A662R	VIA CALDAROLA, 28 PAL. L, Bari - BA	A.O. UNIVERSITARIA POLICLINICO BARI	PIAZZA G. CESARE, 11 Bari - BA	1,79	0,00	1,79		19-MAG-73
396	Azienda ed Ente pubblico, ivi incluse società in house	T.I.	PROTA GAETANA	PRTGTN63B55F839V	VIA DURAZZO, 31, Bari - BA	A.O. UNIVERSITARIA POLICLINICO BARI	PIAZZA G. CESARE, 11 Bari - BA	1,79	0,00	1,79		15-FEB-63
397	Azienda ed Ente pubblico, ivi incluse società in house	T.I.	MILONE GERARDO	MLNGRD62H09A662R	VIA SERGIO PANSINI PAL.F, Bari - BA	A.O. UNIVERSITARIA POLICLINICO BARI	PIAZZA G. CESARE, 11 Bari - BA	1,79	0,00	1,79	Policlinico	09-GIU-62
398	Azienda ed Ente pubblico, ivi incluse società in house	T.I.	LIPPOLIS NICOLA	LPPNCL59R13A662L	VIA ZEULI,20, Bari - BA	A.O. UNIVERSITARIA POLICLINICO BARI	PIAZZA G. CESARE, 11 Bari - BA	1,79	0,00	1,79		13-OTT-59
399	Azienda ed Ente pubblico, ivi incluse società in house	T.I.	LICCIARDI ANTONIO	LCCNTN55D05A662L	VIA ALBANESE, 15, Bari - BA	A.O. UNIVERSITARIA POLICLINICO BARI	PIAZZA G. CESARE, 11 Bari - BA	1,79	0,00	1,79		05-APR-55
400	Azienda ed Ente pubblico, ivi incluse società in house	T.I.	LOSACCO GRAZIA	LSCGRZ76H46A662V	VIA PIEMONTE, N.27, Bari - BA	AZIENDA SANITARIA LOCALE BARI	AMBULATORIO CENTRO VACCINAZIONE SAN PAOLO Bari - BA	1,78	0,00	1,78	Diploma Scuola Media Inferiore	06-GIU-76

GRADUATORIA BARI

Num	Tipo Azienda	Tipo Contratto	Nominativo	Codice Fiscale	Luogo Residenza	Azienda	Sede Azienda	Punt Esp	Punt Att Qual	Punt Totale	Note	Data Nascita
401	Azienda ed Ente pubblico, ivi incluse società in house	T.I.	D'ELIA MICHELE	DLEMHL67S02A662C	VIALE DELLE REGIONI, 18, Bari - BA	AZIENDA SANITARIA LOCALE DELLA PROVINCIA DI BARI	Ospedale San Paolo contrada caposcardicchio Bari - BA	1,78	0,00	1,78	CCR dal 01/12/1989 al 31/07/1997 dal 31/06/2007 al 29/02/2012 Azienda Ospedaliera Policlinico Bari	02-NOV-67
402	Azienda ed Ente pubblico, ivi incluse società in house	T.I.	MARZULLI DOMENICO	MRZDNC67B05A662O	VIA G.BOCCASILE, 4, Bari - BA	A.O. UNIVERSITARIA POLICLINICO BARI	PIAZZA G. CESARE, 11 Bari - BA	1,78	0,00	1,78	Policlinico	05-FEB-67
403	Azienda ed Ente pubblico, ivi incluse società in house	T.I.	D'AMBRUOSO MADDALENA	DMBMDL66A67A662Q	VIA ETTORE FIERAMOSCA, 30/B, Bari - BA	A.O. UNIVERSITARIA POLICLINICO BARI	PIAZZA G. CESARE, 11 Bari - BA	1,78	0,00	1,78		27-GEN-66
404	Azienda ed Ente pubblico, ivi incluse società in house	T.I.	FACCHINI LUCIA	FCCLCU64R50F284M	CAP DE GENNARO 34, Molfetta - BA	ASL BA	VIA P.FIORE 135 Terlizzi - BA	1,78	0,00	1,78		10-OTT-64
405	Azienda ed Ente pubblico, ivi incluse società in house	T.I.	PELLEGRINI ANTONIO	PLLNTN64A29H645K	VIA VANELLA P CHIECO 7/A, Ruvo Di Puglia - BA	ASL BA	VIA P.FIORE 135 Terlizzi - BA	1,78	0,00	1,78		29-GEN-64
406	Azienda ed Ente pubblico, ivi incluse società in house	T.I.	NUZZI MARIA	NZZMRA63C50A225H	Via Giovanni Paolo I 39, Altamura - BA	AZIENDA SANITARIA LOCALE DELLA PROVINCIA DI BARI	P.O. MURGIA S.S. 96 Altamura - BA	1,60	0,18	1,78		10-MAR-63
407	Azienda ed Ente pubblico, ivi incluse società in house	T.I.	PICCINNI MICHELE	PCCMHL69A28A662S	via g. oberdan 68, Bari - BA	AZIENDA SANITARIA LOCALE DELLA PROVINCIA DI BARI	p.o. di venere via ospedale di venere 1 Bari - BA	1,77	0,00	1,77		28-GEN-69
408	Azienda ed Ente pubblico, ivi incluse società in house	T.I.	LOPRIENO MARIA	LPRMRA57M56A662B	via giotto 13, Casamassima - BA	AZIENDA SANITARIA LOCALE DELLA PROVINCIA DI BARI	p.o. di venere via ospedale di venere 1 Bari - BA	1,77	0,00	1,77		16-AGO-57
409	Azienda ed Ente pubblico, ivi incluse società in house	T.I.	MISCEO ROSA	MSCRSO57H63A662E	via g. candura 22, Bari - BA	AZIENDA SANITARIA LOCALE DELLA PROVINCIA DI BARI	p.o. di venere via ospedale di venere 1 Bari - BA	1,77	0,00	1,77	di venere	23-GIU-57
410	Azienda ed Ente pubblico, ivi incluse società in house	T.I.	ADDANTE VITO MICHELE	DDNVMC76A27A662K	VIA TRENTO N.36, Triggiano - BA	SANITASERVICE POLICLINICO BARI S.R.L.	P.ZZA GIULIO CESARE N.11 Bari - BA	1,76	0,00	1,76		27-GEN-76
411	Azienda ed Ente pubblico, ivi incluse società in house	T.I.	FRESA NICOLA	FRSNCL69A21A662U	VIA G. DE NITTIS, 22, Bari - BA	A.O. UNIVERSITARIA POLICLINICO BARI	PIAZZA G. CESARE, 11 Bari - BA	1,76	0,00	1,76		21-GEN-69
412	Azienda ed Ente pubblico, ivi incluse società in house	T.I.	ARCIULI LORENZO	RCLLNZ74R10A662X	VIA NICOLO' PISANI, 20, Bari - BA	A.O. UNIVERSITARIA POLICLINICO BARI	PIAZZA G. CESARE, 11 Bari - BA	1,75	0,00	1,75		10-OTT-74

GRADUATORIA BARI

Num	Tipo Azienda	Tipo Contratto	Nominativo	Codice Fiscale	Luogo Residenza	Azienda	Sede Azienda	Punt Esp	Punt Att Qual	Punt Totale	Note	Data Nascita
413	Azienda ed Ente pubblico, ivi incluse società in house	T.I.	LAUDO GIOVANNA	LDAGNN66E50A662F	VIA G. CANDURA,38, Bari - BA	AZIENDA SANITARIA LOCALE DELLA PROVINCIA DI BARI	Ospedale San Paolo contrada caposcardicchio Bari - BA	1,75	0,00	1,75	CCR dal 1991 al 1994 a t.d. dal 01/07/2006 a t.i. dal 30/06/2009	10-MAG-66
414	Azienda ed Ente pubblico, ivi incluse società in house	T.I.	LIPPOLIS GRAZIA	LPPGRZ58S42F376H	via Conte Carlo Sforza, 11, Monopoli - BA	ASL BARI P.O. MONOPOLI	largo Simone Veneziani 21 Monopoli - BA	1,75	0,00	1,75		02-NOV-58
415	Azienda ed Ente pubblico, ivi incluse società in house	T.I.	D'ECCLESIS ANNA	DCCNNA70M59A662E	CORSO SONNINO,143, Bari - BA	AZIENDA SANITARIA LOCALE DELLA PROVINCIA DI BARI	Ospedale San Paolo contrada caposcardicchio Bari - BA	1,70	0,04	1,74	a t.d. dal 04/01/2006 a t.i. dal 02/01/2009	19-AGO-70
416	Azienda ed Ente pubblico, ivi incluse società in house	T.I.	CALDAROLA MARIA ANTONIETTA	CLDMNT67P69A048U	VIA ISONZO,20, Molfetta - BA	ASL BA	Strada provinciale per Terlizzi s.n. Molfetta - BA	1,44	0,30	1,74	invalida civile con il 46% di invalidità, giusta integrazione prot. n. 133391 del 25.07.2014. Nota bene Caldarola Maria Antonella	29-SET-67
417	Azienda ed Ente pubblico, ivi incluse società in house	T.I.	GIANCOLA FRANCESCA	GNCFNC77D56F376P	via Della Liberta' , 3, Monopoli - BA	ASL BARI P.O. MONOPOLI	largo Simone Veneziani 21 Monopoli - BA	1,73	0,00	1,73		16-APR-77
418	Azienda ed Ente pubblico, ivi incluse società in house	T.I.	STASOLLA ANNA	STSNNA72T66F262V	VIA BARISANO DA TRANI, 3, Bari - BA	A.O. UNIVERSITARIA POLICLINICO BARI	PIAZZA G. CESARE, 11 Bari - BA	1,73	0,00	1,73		26-DIC-72
419	Azienda ed Ente pubblico, ivi incluse società in house	T.I.	DE PALO GIACOMINA	DPLGMN71D55H645P	VIA D. CILIBERTI 16, Ruvo Di Puglia - BA	ASL BA	corso piave 80 Ruvo Di Puglia - BA	1,73	0,00	1,73		15-APR-71
420	Azienda ed Ente pubblico, ivi incluse società in house	T.I.	SEMERARO ANNA	SMRNNA69B63F376G	VIA RISORGIMENTO 76, Castellana Grotte - BA	ASL BA DSS12	VIALE ALDO MORO,102 Monopoli - BA	1,73	0,00	1,73		23-FEB-69
421	Azienda ed Ente pubblico, ivi incluse società in house	T.I.	BIANCO ROSANNA	BNCRNN68B47Z120K	via Osteria, 95, Putignano - BA	ASL BARI P.O. MONOPOLI	largo Simone Veneziani 21 Monopoli - BA	1,73	0,00	1,73		07-FEB-68
422	Azienda ed Ente pubblico, ivi incluse società in house	T.I.	MASIELLO VITO	MSLVTI62A22G291Y	VIA EMANUELE FILIBERTO, 47, Palo Del Colle - BA	A.O. UNIVERSITARIA POLICLINICO BARI	PIAZZA G. CESARE, 11 Bari - BA	1,39	0,34	1,73	Policlinico	22-GEN-62

GRADUATORIA BARI

Num	Tipo Azienda	Tipo Contratto	Nominativo	Codice Fiscale	Luogo Residenza	Azienda	Sede Azienda	Punt Esp	Punt Att Qual	Punt Totale	Note	Data Nascita
423	Azienda ed Ente pubblico, ivi incluse società in house	T.I.	CAPUTO GIUSEPPINA	CPTGPP59E69A662M	VIA EGNATIA,4, Bari - BA	A.O. UNIVERSITARIA POLICLINICO BARI	PIAZZA G. CESARE, 11 Bari - BA	1,61	0,12	1,73		29-MAG-59
424	Azienda ed Ente pubblico, ivi incluse società in house	T.I.	ABBATEPAOLO CRESCENZA	BBTCSC51R42G787G	Via F.lli Rosselli, 26, Polignano A Mare - BA	ASL BARI P.O. MONOPOLI	largo Simone Veneziani 21 Monopoli - BA	1,73	0,00	1,73		02-OTT-51
425	Azienda ed Ente pubblico, ivi incluse società in house	T.I.	MAZZOTTA LUCREZIA	MZZLRZ60M54A662B	via randaccio 98/e, Bari - BA	AZIENDA SANITARIA LOCALE DELLA PROVINCIA DI BARI	p.o. di venere via ospedale di venere 1 Bari - BA	1,70	0,02	1,72	di venere	14-AGO-60
426	Azienda ed Ente pubblico, ivi incluse società in house	T.I.	RANA CARLA	RNACRL74C56F262G	C.so vITTORIO eMANUELE, 91/A, Modugno - BA	A.O. UNIVERSITARIA POLICLINICO BARI	PIAZZA G. CESARE, 11 Bari - BA	1,71	0,00	1,71		16-MAR-74
427	Azienda ed Ente pubblico, ivi incluse società in house	T.I.	GIRASOLE VITA FRANCESCA	GRSVFR66P48E038N	VIA MAGNA GRECIA, 32, Santeramo In Colle - BA	ASL BA - DISTRETTO SOCIO SANITARIO N. 13	VIA L. ARIOSTO, 48 Gioia Del Colle - BA	1,71	0,00	1,71		08-SET-66
428	Azienda ed Ente pubblico, ivi incluse società in house	T.I.	L'ABBATE FRANCESCO	LBBFNC64M05G787A	via IV Novembre pl. B, 72, Polignano A Mare - BA	ASL BARI P.O. MONOPOLI	largo Simone Veneziani 21 Monopoli - BA	1,71	0,00	1,71		05-AGO-64
429	Azienda ed Ente pubblico, ivi incluse società in house	T.I.	SCAMARCIA VITO	SCMVTI64L27A662N	via don milani 28, Valenzano - BA	AZIENDA SANITARIA LOCALE DELLA PROVINCIA DI BARI	p.o. di venere via ospedale di venere 1 Bari - BA	1,15	0,56	1,71		27-LUG-64
430	Azienda ed Ente pubblico, ivi incluse società in house	T.I.	MANDRIOTA COSIMA	MNDCSM63T47F376V	via Palmiro Togliatti, 16, Monopoli - BA	ASL BARI P.O. MONOPOLI	largo Simone Veneziani 21 Monopoli - BA	1,71	0,00	1,71		07-DIC-63
431	Azienda ed Ente pubblico, ivi incluse società in house	T.I.	IPPOLITO CARMELA	PPLCML62C61F376L	via F.sco Gucciardini, 38, Monopoli - BA	ASL BARI P.O. MONOPOLI	largo Simone Veneziani 21 Monopoli - BA	1,71	0,00	1,71		21-MAR-62
432	Azienda ed Ente pubblico, ivi incluse società in house	T.I.	FRACCHIOLLA NUNZIO	FRCNNZ61S19A662N	VIA LUCCA,33, Bari - BA	A.O. UNIVERSITARIA POLICLINICO BARI	PIAZZA G. CESARE, 11 Bari - BA	1,71	0,00	1,71		19-NOV-61
433	Azienda ed Ente pubblico, ivi incluse società in house	T.I.	VENEZIANI MICHELE	VNZMHL58A02F376R	contrada Terranova, 84, Monopoli - BA	ASL BARI P.O. MONOPOLI	largo Simone Veneziani 21 Monopoli - BA	1,71	0,00	1,71		02-GEN-58
434	Azienda ed Ente pubblico, ivi incluse società in house	T.I.	CAMPANELLA GIANNI	CMPGNN85B19F262W	VIA SABAUDIA N. 14, Modugno - BA	SANITASERVICE POLICLINICO BARI S.R.L.	P.ZZA GIULIO CESARE N.11 Bari - BA	1,70	0,00	1,70	sanitaservice policlinico	19-FEB-85
435	Azienda ed Ente pubblico, ivi incluse società in house	T.I.	DE MARZO ANTONIO	DMRNTN84H01A662D	VIA PAPA PIO XII, 4/A, Bari - BA	A.O. UNIVERSITARIA POLICLINICO BARI	PIAZZA G. CESARE, 11 Bari - BA	1,40	0,30	1,70		01-GIU-84
436	Azienda ed Ente pubblico, ivi incluse società in house	T.I.	MALLARDI ANTONIO	MLLNTN69H23A662T	STRADA BARONE, 5, Bari - BA	AZIENDA SANITARIA LOCALE DELLA PROVINCIA DI BARI	Ospedale San Paolo contrada caposcardicchio Bari - BA	1,70	0,00	1,70	CCR dal 03/06/1991 al 2002	23-GIU-69
437	Azienda ed Ente pubblico, ivi incluse società in house	T.I.	SPADA MODESTO	SPDMST69D20G787D	via E. Berlinguer, 89, Polignano A Mare - BA	ASL BARI P.O. MONOPOLI	largo Simone Veneziani 21 Monopoli - BA	1,70	0,00	1,70		20-APR-69
438	Azienda ed Ente pubblico, ivi incluse società in house	T.I.	CECERE MICHELE	CCRMHL67D15Z133D	contrada Belvedere, 302, Monopoli - BA	ASL BARI P.O. MONOPOLI	largo Simone Veneziani 21 Monopoli - BA	1,70	0,00	1,70		15-APR-67

GRADUATORIA BARI

Num	Tipo Azienda	Tipo Contratto	Nominativo	Codice Fiscale	Luogo Residenza	Azienda	Sede Azienda	Punt Esp	Punt Att Qual	Punt Totale	Note	Data Nascita
439	Azienda ed Ente pubblico, ivi incluse società in house	T.I.	DARESTA ANGELA	DRSNGL66H45G787W	VIA G. PASCOLI, 25, Conversano - BA	ASL BA DSS12	VIA DE AMICIS, 30 Conversano - BA	1,70	0,00	1,70		05-GIU-66
440	Azienda ed Ente pubblico, ivi incluse società in house	T.I.	MARTIRADONNA CATERINA	MRTCRN63P57F280E	VIA G. GARIBALDI, 115/A, Mola Di Bari - BA	ASL BA DSS12	VIA DE AMICIS, 30 Conversano - BA	1,70	0,00	1,70		17-SET-63
441	Azienda ed Ente pubblico, ivi incluse società in house	T.I.	MINAFRA PASQUALE	MNFPQL51P30A662T	VIA DANTE ALIGHIERI,289, Bari - BA	A.O. UNIVERSITARIA POLICLINICO BARI	PIAZZA G. CESARE, 11 Bari - BA	1,68	0,02	1,70	policlinico	30-SET-51
442	Azienda ed Ente pubblico, ivi incluse società in house	T.I.	MARRA SALVATORE	MRRSVT58L21F052D	VIA G.DIGNO,9, Tursi - MT	A.O. UNIVERSITARIA POLICLINICO BARI	PIAZZA G. CESARE, 11 Bari - BA	1,38	0,30	1,68	Policlinico	21-LUG-58
443	Azienda ed Ente pubblico, ivi incluse società in house	T.I.	SCALERA LUCIA	SCLLCU71T42A225L	Via Cricifisso 1, Altamura - BA	AZIENDA SANITARIA LOCALE DELLA PROVINCIA DI BARI	P.O. MURGIA S.S. 96 Altamura - BA	1,62	0,04	1,66		02-DIC-71
444	Azienda ed Ente pubblico, ivi incluse società in house	T.I.	LA TEANA ROSA	LTNRSO71B51F519T	VIA DE GEMMIS, 8, Bari - BA	A.O. UNIVERSITARIA POLICLINICO BARI	PIAZZA G. CESARE, 11 Bari - BA	1,66	0,00	1,66		11-FEB-71
445	Azienda ed Ente pubblico, ivi incluse società in house	T.I.	CARO ANNA	CRANNA66H61A662W	CARMOSINO,13, Bari - BA	ASL BA	Strada provinciale per Terlizzi s.n. Molfetta - BA	1,66	0,00	1,66		21-GIU-66
446	Azienda ed Ente pubblico, ivi incluse società in house	T.I.	CASANOVA GIULIA	CSNGLI63B59A225V	Via Vincenzo Sabini 31, Altamura - BA	AZIENDA SANITARIA LOCALE DELLA PROVINCIA DI BARI	P.O. MURGIA S.S. 96 Altamura - BA	1,62	0,04	1,66		19-FEB-63
447	Azienda ed Ente pubblico, ivi incluse società in house	T.I.	BACCELLIERI FRANCESCA	BCCFNC87D49A662O	VIA GRECI N. 12/14, Sannicandro Di Bari - BA	SANITASERVICE POLICLINICO BARI S.R.L.	P.ZZA GIULIO CESARE N.11 Bari - BA	1,35	0,30	1,65	sanitaservice policlinico	09-APR-87
448	Azienda ed Ente pubblico, ivi incluse società in house	T.I.	ABBRESCIA MICHELE	BBRMHL80A22A662Y	VIA TURRIS AURELIANA, Polignano A Mare - BA	SANITASERVICE POLICLINICO BARI S.R.L.	P.ZZA GIULIO CESARE N.11 Bari - BA	1,65	0,00	1,65		22-GEN-80
449	Azienda ed Ente pubblico, ivi incluse società in house	T.I.	MAZZACANE SANTE	MZZSNT78R02A662F	VIA S.RAFFAELE ARCANGELO N.11, Cellamare - BA	SANITASERVICE POLICLINICO BARI S.R.L.	P.ZZA GIULIO CESARE N.11 Bari - BA	0,81	0,84	1,65	sanità service policlinico	02-OTT-78
450	Azienda ed Ente pubblico, ivi incluse società in house	T.I.	DE BENEDITTIS TERESA	DBNTRS74T58C983O	VIA TEANO 10, Corato - BA	ASL BA	Via Ruvo 108 Corato - BA	1,63	0,02	1,65		18-DIC-74
451	Azienda ed Ente pubblico, ivi incluse società in house	T.I.	MALLARDI ORONZO	MLLRNZ70T19A662S	VIA P. RAVANAS,19, Bari - BA	AZIENDA SANITARIA LOCALE DELLA PROVINCIA DI BARI	Ospedale San Paolo contrada caposcardicchio Bari - BA	1,63	0,02	1,65	CCR dal 17/10/1991 al 13/05/2000	19-DIC-70

GRADUATORIA BARI

Num	Tipo Azienda	Tipo Contratto	Nominativo	Codice Fiscale	Luogo Residenza	Azienda	Sede Azienda	Punt Esp	Punt Att Qual	Punt Totale	Note	Data Nascita
452	Azienda ed Ente pubblico, ivi incluse società in house	T.I.	MASCIALE MARIA LUIGIA	MSCMLG64P53A893C	VIA TEN.DOMENICO MODUGNO N.14, Bitonto - BA	AZIENDA SANITARIA LOCALE	VIA DELLA REPUBBLICA, N.33 (D.S.S.5) Grumo Appula - BA	1,61	0,04	1,65	Il punteggio relativo all'esperienza lavorativa indicato, comprende mensilità riferite al contratto a tempo determinato e indeterminato.	13-SET-64
453	Azienda ed Ente pubblico, ivi incluse società in house	T.I.	LAMPUGNANI ANGELA	LMPNGL58D47A662D	VIA GRANIERI, 5, Bari - BA	AZIENDA SANITARIA LOCALE DELLA PROVINCIA DI BARI	Ospedale San Paolo contrada caposcardicchio Bari - BA	1,61	0,04	1,65	CCR dal 01/09/1990 al 13/05/2002	07-APR-58
454	Azienda ed Ente pubblico, ivi incluse società in house	T.I.	MUNDO GAETANO	MNDGTN68T21A893P	VIA BERNARDI, 37 I 02, Terlizzi - BA	ASL BA	Strada provinciale per Terlizzi s.n. Molfetta - BA	1,63	0,01	1,64	Invalido Civile con 55% di invalidità, giusta integrazione prot. n. 133180 del 25.07.2014	21-DIC-68
455	Azienda ed Ente pubblico, ivi incluse società in house	T.I.	RAFASCHIERI ANTONIO	RFSNTN63P06A662X	VIA BARISANO DA TRANI,21, Bari - BA	AZIENDA SANITARIA LOCALE DELLA PROVINCIA DI BARI	Ospedale San Paolo contrada caposcardicchio Bari - BA	1,60	0,04	1,64	a t.d. dal 01/07/2006 a t.i. dal 15/11/2008	06-SET-63
456	Azienda ed Ente pubblico, ivi incluse società in house	T.I.	GATTO CARMINE	GTTCMN60D25A662O	VIA TOSCANA,48, Modugno - BA	AZIENDA SANITARIA LOCALE DELLA PROVINCIA DI BARI	Ospedale San Paolo contrada caposcardicchio Bari - BA	1,60	0,04	1,64	CCR dal 01/02/1992 al 31/05/2002	25-APR-60
457	Azienda ed Ente pubblico, ivi incluse società in house	T.I.	BALDASSARRA LAURA	BLDLRA59A51A225H	Via Molise 5, Altamura - BA	AZIENDA SANITARIA LOCALE DELLA PROVINCIA DI BARI	P.O. MURGIA S.S. 96 Altamura - BA	1,64	0,00	1,64		11-GEN-59
458	Azienda ed Ente pubblico, ivi incluse società in house	T.I.	PARISI PASQUALINA	PRSPQL77A61F205O	VIA ORATORIO DI SOVERETO 6, Terlizzi - BA	ASL BA	VIA P.FIORE 135 Terlizzi - BA	1,63	0,00	1,63		21-GEN-77

GRADUATORIA BARI

Num	Tipo Azienda	Tipo Contratto	Nominativo	Codice Fiscale	Luogo Residenza	Azienda	Sede Azienda	Punt Esp	Punt Att Qual	Punt Totale	Note	Data Nascita
459	Azienda ed Ente pubblico, ivi incluse società in house	T.I.	SGOVIO GRAZIELLA	SGVGZL73A43F262R	VIA CATANIA N. 16, Modugno - BA	SANITASERVICE POLICLINICO BARI S.R.L.	P.ZZA GIULIO CESARE N.11 Bari - BA	1,63	0,00	1,63		03-GEN-73
460	Azienda ed Ente pubblico, ivi incluse società in house	T.I.	GIOVE ROSA	GVIRSO59C56I330I	VIA S. QUASIMODO N.25, Cassano Delle Murge - BA	AZIENDA SANITARIA LOCALE	Via Laudati Cassano Delle Murge - BA	1,63	0,00	1,63	Il punteggio relativo all'esperienza lavorativa indicato, comprende mensilità riferite al contratto a tempo determinato e indeterminato.	16-MAR-59
461	Azienda ed Ente pubblico, ivi incluse società in house	T.I.	MARTINO ROSA	MRTRSO71R53F262V	VIA FOSCOLO, 1, Modugno - BA	AZIENDA SANITARIA LOCALE DELLA PROVINCIA DI BARI	Ospedale San Paolo contrada caposcardicchio Bari - BA	1,62	0,00	1,62		13-OTT-71
462	Azienda ed Ente pubblico, ivi incluse società in house	T.I.	INNAMORATO LEONARDO	NNMLRD71L23L425J	VIA PALMIRO TOGLIATTI,56, Noicattaro - BA	A.O. UNIVERSITARIA POLICLINICO BARI	PIAZZA G. CESARE, 11 Bari - BA	1,59	0,03	1,62		23-LUG-71
463	Azienda ed Ente pubblico, ivi incluse società in house	T.I.	NANNAVECCHIA ELISABETTA	NNNLBT71L44A662O	via podgora 53, Bari - BA	AZIENDA SANITARIA LOCALE DELLA PROVINCIA DI BARI	p.o. di venere via ospedale di venere 1 Bari - BA	1,62	0,00	1,62		04-LUG-71
464	Azienda ed Ente pubblico, ivi incluse società in house	T.I.	PALMISANO MARIA	PLMMRA69T69A662N	via s. la sorsa 9, Bari - BA	AZIENDA SANITARIA LOCALE DELLA PROVINCIA DI BARI	p.o. di venere via ospedale di venere 1 Bari - BA	1,62	0,00	1,62		29-DIC-69
465	Azienda ed Ente pubblico, ivi incluse società in house	T.I.	CARIOLA MICHELE	CRLMHL66P20A662P	via alessandria 3, Bari - BA	AZIENDA SANITARIA LOCALE DELLA PROVINCIA DI BARI	viale A.MORO 32 Triggiano - BA	1,60	0,02	1,62		20-SET-66
466	Azienda ed Ente pubblico, ivi incluse società in house	T.I.	MASSARO VITTORIA	MSSVTR65P63A225A	Via Carbonia 77, Altamura - BA	AZIENDA SANITARIA LOCALE DELLA PROVINCIA DI BARI	P.O. MURGIA S.S. 96 Altamura - BA	1,62	0,00	1,62		23-SET-65

GRADUATORIA BARI

Num	Tipo Azienda	Tipo Contratto	Nominativo	Codice Fiscale	Luogo Residenza	Azienda	Sede Azienda	Punt Esp	Punt Att Qual	Punt Totale	Note	Data Nascita
467	Azienda ed Ente pubblico, ivi incluse società in house	T.I.	CAMBIONE ADDOLORATA	CMBDLR63H57A893D	Via Pasquale Martucci Zecca n.50, Bitonto - BA	AZIENDA SANITARIA LOCALE DELLA PROVINCIA DI BARI	P.O. MURGIA S.S. 96 Altamura - BA	1,62	0,00	1,62	Per mero errore non sono stati inseriti i mesi di anzianità di servizio a tempo indeterminato pari a mesi 95	17-GIU-63
468	Azienda ed Ente pubblico, ivi incluse società in house	T.I.	CEPPARANO MARIO	CPPMRA86T25A662T	VIA PAOLO PELLEGRINI 4, Bari - BA	SANITASERVICE POLICLINICO BARI S.R.L.	P.ZZA GIULIO CESARE N.11 Bari - BA	1,31	0,30	1,61	sanitaservice policlinico	25-DIC-86
469	Azienda ed Ente pubblico, ivi incluse società in house	T.I.	FILOGRANO TOMMASO	FLGTMS72D27A662J	VIALE G. TRISORIO LIUZZI PAL 171, Bari - BA	AZIENDA SANITARIA LOCALE DELLA PROVINCIA DI BARI	Ospedale San Paolo contrada caposcardicchio Bari - BA	1,60	0,01	1,61	a t.d. dal 01/07/2006 a t.i. dal 15/11/2008	27-APR-72
470	Azienda ed Ente pubblico, ivi incluse società in house	T.I.	PATRUNO ANNA	PTRNNA66M58A662W	via loseto 55, Bitritto - BA	AZIENDA SANITARIA LOCALE DELLA PROVINCIA DI BARI	p.o. di venere via ospedale di venere 1 Bari - BA	1,57	0,04	1,61		18-AGO-66
471	Azienda ed Ente pubblico, ivi incluse società in house	T.I.	CARIOLA MARIA	CRLMRA66B54A662D	STRADA COLA DI CAGNO, 48, Bari - BA	AZIENDA SANITARIA LOCALE DELLA PROVINCIA DI BARI	Ospedale San Paolo contrada caposcardicchio Bari - BA	1,60	0,01	1,61	t.d. dal 01/07/2006 t.i. dal 02/07/2007	14-FEB-66
472	Azienda ed Ente pubblico, ivi incluse società in house	T.I.	CIOCE ANNUNZIATA	CCINNZ65H43A893L	VIA CORTE LUISE 11, Bitonto - BA	AZIENDA SANITARIA LOCALE	VIA DELLA REPUBBLICA, N.33 (D.S.S.5) Grumo Appula - BA	1,61	0,00	1,61	Il punteggio relativo all'esperienza lavorativa indicato, comprende mensilità relative al contratto a tempo determinato e indeterminato.	03-GIU-65

GRADUATORIA BARI

Num	Tipo Azienda	Tipo Contratto	Nominativo	Codice Fiscale	Luogo Residenza	Azienda	Sede Azienda	Punt Esp	Punt Att Qual	Punt Totale	Note	Data Nascita
473	Azienda ed Ente pubblico, ivi incluse società in house	T.I.	DELVINO TERESA	DLVTRS64R45A893W	VIA FRANCESCO PETRARCA 66, Bitonto - BA	AZIENDA SANITARIA LOCALE	VIA DELLA REPUBBLICA, N.33 (D.S.S.5) Grumo Appula - BA	1,61	0,00	1,61	Il punteggio relativo all'esperienza lavorativa indicato, comprende mensilità riferite al contratto a tempo determinato e indeterminato.	05-OTT-64
474	Azienda ed Ente pubblico, ivi incluse società in house	T.I.	MARENA CELESTE	MRNCST61A45A662S	VIA EMILIA, 20, Bari - BA	AZIENDA SANITARIA LOCALE DELLA PROVINCIA DI BARI	Ospedale San Paolo contrada caposcardicchio Bari - BA	1,60	0,01	1,61	a t.d. dal 01/07/2006 a t.i. dal 02/07/2007	05-GEN-61
475	Azienda ed Ente pubblico, ivi incluse società in house	T.I.	PIZZIMENTI LUIGI	PZZLGU81A12A662V	VIA E. SILVESTRI,20, Bari - BA	AZIENDA SANITARIA LOCALE DELLA PROVINCIA DI BARI	Ospedale San Paolo contrada caposcardicchio Bari - BA	1,60	0,00	1,60	a t.d. dal 01/07/2006 a t.i. dal 15/11/2008	12-GEN-81
476	Azienda ed Ente pubblico, ivi incluse società in house	T.I.	ANNOSCIA MARIA	NNSMRA74T68A662V	VIA MONS.J NUZZI, 2 F/1, Bari - BA	AZIENDA SANITARIA LOCALE DELLA PROVINCIA DI BARI	Ospedale San Paolo contrada caposcardicchio Bari - BA	1,57	0,03	1,60	t.d. dal 10/8/2006 t.i. dal 09/08/2009	28-DIC-74
477	Azienda ed Ente pubblico, ivi incluse società in house	T.I.	CIOCE ANGELA ROSA	CCINLR70P41A893P	VIA UGO LA MALFA N. 106, Bitonto - BA	AZIENDA SANITARIA LOCALE	PIAZZA UMBERTO C/O PALAZZO POLIZIA MUNICIPALE Bitetto - BA	1,60	0,00	1,60	Il punteggio relativo all' esperienza lavorativa indicato comprende mensilità riferite al contratto a tempo determinato e indeterminato.	01-SET-70

GRADUATORIA BARI

Num	Tipo Azienda	Tipo Contratto	Nominativo	Codice Fiscale	Luogo Residenza	Azienda	Sede Azienda	Punt Esp	Punt Att Qual	Punt Totale	Note	Data Nascita
478	Azienda ed Ente pubblico, ivi incluse società in house	T.I.	SCIANNIMONACO IPPOLITA	SCNPLT67E71A662G	STRADA SAN GIROLAMO, 59/b, Bari - BA	AZIENDA SANITARIA LOCALE DELLA PROVINCIA DI BARI	Ospedale San Paolo contrada caposcardicchio Bari - BA	1,60	0,00	1,60	a t.d. dal 15/06/2006 a t.i. dal 16/04/2007	31-MAG-67
479	Azienda ed Ente pubblico, ivi incluse società in house	T.I.	DONVITO MARIA	DNVMRA66E53A662O	VIA DEI MILLE 40, Bari - BA	ASL BA D.S.S. 7	VIA FEDERICO VECCHIO 3 Bari - BA	1,60	0,00	1,60		13-MAG-66
480	Azienda ed Ente pubblico, ivi incluse società in house	T.I.	PANSINI GIUSEPPE	PNSGPP65C16A662P	VIA RAVANAS,350, Bari - BA	AZIENDA SANITARIA LOCALE DELLA PROVINCIA DI BARI	Ospedale San Paolo contrada caposcardicchio Bari - BA	1,60	0,00	1,60	a t.d. dal 01/07/2006 a t.i. dal 01/10/2007	16-MAR-65
481	Azienda ed Ente pubblico, ivi incluse società in house	T.I.	GRAVINA NICOLA	GRVNCL64D11L219G	via delle regioni 23/a, Bari - BA	AZIENDA SANITARIA LOCALE DELLA PROVINCIA DI BARI	p.o. di venere via ospedale di venere 1 Bari - BA	1,60	0,00	1,60		11-APR-64
482	Azienda ed Ente pubblico, ivi incluse società in house	T.I.	GRAVINESE CARMELA	GRVCML60H67A662Y	VIA ARCIVESCOVO VACCARO, 29, Bari - BA	AZIENDA SANITARIA LOCALE DELLA PROVINCIA DI BARI	Ospedale San Paolo contrada caposcardicchio Bari - BA	1,59	0,01	1,60	a t.d. dal 04/08/2006 a t.i. dal 16/04/2007	27-GIU-60
483	Azienda ed Ente pubblico, ivi incluse società in house	T.I.	CARADONNA GIACOMO	CRDGCM57A03A662C	via amendoni 1, Bari - BA	AZIENDA SANITARIA LOCALE DELLA PROVINCIA DI BARI	p.o. di venere via ospedale di venere 1 Bari - BA	1,60	0,00	1,60		03-GEN-57
484	Azienda ed Ente pubblico, ivi incluse società in house	T.I.	ADESSO MARIA TERESA	DSSMTR75T45C134R	Via Fortunato Salvatore 8, Altamura - BA	AZIENDA SANITARIA LOCALE DELLA PROVINCIA DI BARI	P.O. MURGIA S.S. 96 Altamura - BA	1,55	0,04	1,59		05-DIC-75
485	Azienda ed Ente pubblico, ivi incluse società in house	T.I.	TASCO VINCENZA	TSCVCN72E41A662E	strada San Girolamo 57/a, Bari - BA	AZIENDA SANITARIA LOCALE DELLA PROVINCIA DI BARI	p.o. di venere via ospedale di venere 1 Bari - BA	1,59	0,00	1,59		01-MAG-72
486	Azienda ed Ente pubblico, ivi incluse società in house	T.I.	LUCIA TERESA	LCUTRS67A50A662S	via C. MASSA, 1/a, Bari - BA	AZIENDA SANITARIA LOCALE DELLA PROVINCIA DI BARI	Ospedale San Paolo contrada caposcardicchio Bari - BA	1,59	0,00	1,59	a t.d. dal 02/08/2006 a t.i. dal 01/08/2009	10-GEN-67
487	Azienda ed Ente pubblico, ivi incluse società in house	T.I.	DE SANTIS TEODORO	DSNTDR64M03A662C	via nicola manzari 14 ceglie del campo, Bari - BA	AZIENDA SANITARIA LOCALE DELLA PROVINCIA DI BARI	p.o. di venere via ospedale di venere 1 Bari - BA	1,59	0,00	1,59		03-AGO-64
488	Azienda ed Ente pubblico, ivi incluse società in house	T.I.	LOIACONO ANNAMARIA	LCNNMR61P48F262H	VIA SAN FRANCESCO D'ASSISI, 6/A, Modugno - BA	AZIENDA SANITARIA LOCALE DELLA PROVINCIA DI BARI	Ospedale San Paolo contrada caposcardicchio Bari - BA	1,59	0,00	1,59	a t.d. dal 03/08/2006 a t.i. dal 16/04/2007	08-SET-61
489	Azienda ed Ente pubblico, ivi incluse società in house	T.I.	LONGO GIUSEPPINA	LNGGPP61B64A662J	VIA MONSIGNOR IOLANDO NUZZI N. 8, Bari - BA	SANITASERVICE POLICLINICO BARI S.R.L.	P.ZZA GIULIO CESARE N.11 Bari - BA	1,59	0,00	1,59	Sanitaservice Policlinico	24-FEB-61

GRADUATORIA BARI

Num	Tipo Azienda	Tipo Contratto	Nominativo	Codice Fiscale	Luogo Residenza	Azienda	Sede Azienda	Punt Esp	Punt Att Qual	Punt Totale	Note	Data Nascita
490	Azienda ed Ente pubblico, ivi incluse società in house	T.I.	CAFAGNO CATERINA	CFGCRN60L46G291C	via rosario livatino 28, Bari - BA	AZIENDA SANITARIA LOCALE DELLA PROVINCIA DI BARI	p.o. di venere via ospedale di venere 1 Bari - BA	1,19	0,40	1,59		06-LUG-60
491	Azienda ed Ente pubblico, ivi incluse società in house	T.I.	PORCELLI ANNA	PRCNNA58M57B716X	VIA LAMOTTA, 14, Modugno - BA	AZIENDA SANITARIA LOCALE DELLA PROVINCIA DI BARI	Ospedale San Paolo contrada caposcardicchio Bari - BA	1,58	0,01	1,59	a t.d. dal 02/08/2006 a t.i. dal 16/04/2007	17-AGO-58
492	Azienda ed Ente pubblico, ivi incluse società in house	T.I.	DE SERIO CATERINA	DSRCRN52A51A662Z	VIA EROI DI DOGALI,4, Bari - BA	AZIENDA SANITARIA LOCALE DELLA PROVINCIA DI BARI	Ospedale San Paolo contrada caposcardicchio Bari - BA	1,59	0,00	1,59	a t.d. dal 09/08/2006 a t.i. dal 09/08/2009	11-GEN-52
493	Azienda ed Ente pubblico, ivi incluse società in house	T.I.	ROMITO MARIA	RMTMRA71P41A662B	via messina 9/a, Bari - BA	AZIENDA SANITARIA LOCALE DELLA PROVINCIA DI BARI	p.o. di venere via ospedale di venere 1 Bari - BA	1,57	0,00	1,57		01-SET-71
494	Azienda ed Ente pubblico, ivi incluse società in house	T.I.	GIGLIONE ANNA	GGLNNA63L57H159F	via v. veneto 104, Bari - BA	AZIENDA SANITARIA LOCALE DELLA PROVINCIA DI BARI	p.o. di venere via ospedale di venere 1 Bari - BA	1,57	0,00	1,57		17-LUG-63
495	Azienda ed Ente pubblico, ivi incluse società in house	T.I.	GELAO NICOLA	GLENCL62B08A662W	via gen de bernardis 14/c, Bari - BA	AZIENDA SANITARIA LOCALE DELLA PROVINCIA DI BARI	viale A.MORO 32 Triggiano - BA	1,57	0,00	1,57		08-FEB-62
496	Azienda ed Ente pubblico, ivi incluse società in house	T.I.	LUNANUOVA LUIGI	LNNLGU61H07A662D	via nicola lagravinese, Bari - BA	AZIENDA SANITARIA LOCALE DELLA PROVINCIA DI BARI	viale A.MORO 32 Triggiano - BA	1,57	0,00	1,57		07-GIU-61
497	Azienda ed Ente pubblico, ivi incluse società in house	T.I.	PICCINNI ANNA	PCCNNA57E68A662T	via vecchia stazione 19/b, Bari - BA	AZIENDA SANITARIA LOCALE DELLA PROVINCIA DI BARI	p.o. di venere via ospedale di venere 1 Bari - BA	1,14	0,43	1,57		28-MAG-57
498	Azienda ed Ente pubblico, ivi incluse società in house	T.I.	DE FRANCESCHI ANNA	DFRNNA78T59A662O	VIA FERORELLI N. 1, Bari - BA	SANITASERVICE POLICLINICO BARI S.R.L.	P.ZZA GIULIO CESARE N.11 Bari - BA	1,56	0,00	1,56	sanitaservice policlinico	19-DIC-78
499	Azienda ed Ente pubblico, ivi incluse società in house	T.I.	COLONNA ANGELA	CLNNGL70T70A225E	Via Santa Caterina 43, Altamura - BA	AZIENDA SANITARIA LOCALE DELLA PROVINCIA DI BARI	P.O. MURGIA S.S. 96 Altamura - BA	1,55	0,01	1,56		30-DIC-70
500	Azienda ed Ente pubblico, ivi incluse società in house	T.I.	GRAMEGNA VINCENZA	GRMVCN68T44C514I	Via Bolzano 11, Altamura - BA	AZIENDA SANITARIA LOCALE DELLA PROVINCIA DI BARI	P.O. MURGIA S.S. 96 Altamura - BA	1,55	0,01	1,56		04-DIC-68

GRADUATORIA BARI

Num	Tipo Azienda	Tipo Contratto	Nominativo	Codice Fiscale	Luogo Residenza	Azienda	Sede Azienda	Punt Esp	Punt Att Qual	Punt Totale	Note	Data Nascita
501	Azienda ed Ente pubblico, ivi incluse società in house	T.I.	LAVACCA ANNA	LVCNNA70C54A893E	VIA ZUAVO 39, Bitonto - BA	AZIENDA SANITARIA LOCALE	VIA DELLA REPUBBLICA, N.33 (HOSPICE- D.S.S.5) Grumo Appula - BA	1,53	0,02	1,55	Il punteggio relativo all'esperienza lavorativa indicato, comprende mensilità riferite al contratto a tempo determinato e indeterminato.	14-MAR-70
502	Azienda ed Ente pubblico, ivi incluse società in house	T.I.	ANTONINI MARIA	NTNMRA68C69L109K	VIA P.FIORE 109, Terlizzi - BA	ASL BA	VIA P.FIORE 135 Terlizzi - BA	1,48	0,07	1,55		29-MAR-68
503	Azienda ed Ente pubblico, ivi incluse società in house	T.I.	PARADISO GIUSEPPE	PRDGPP66E30A662H	VIA G. PETRONI,66/c, Bari - BA	AZIENDA SANITARIA LOCALE DELLA PROVINCIA DI BARI	Ospedale San Paolo contrada caposcardicchio Bari - BA	1,53	0,02	1,55	a t.d. dal 27/11/2006 a t.i. dal 03/05/2007	30-MAG-66
504	Azienda ed Ente pubblico, ivi incluse società in house	T.I.	CLEMENTE ROSA MADDALENA	CLMRMD60T59A225R	Via Santa Caterina 84, Altamura - BA	AZIENDA SANITARIA LOCALE DELLA PROVINCIA DI BARI	P.O. MURGIA S.S. 96 Altamura - BA	1,55	0,00	1,55		19-DIC-60
505	Azienda ed Ente pubblico, ivi incluse società in house	T.I.	RIZZOTTI MARIA	RZZMRA56B62A225W	Claustro Tricarico 20/G, Altamura - BA	AZIENDA SANITARIA LOCALE DELLA PROVINCIA DI BARI	P.O. MURGIA S.S. 96 Altamura - BA	1,55	0,00	1,55		22-FEB-56
506	Azienda ed Ente pubblico, ivi incluse società in house	T.I.	CUCUMAZZO NICOLA	CCMNCL55R21A662E	via aldo moro 89, Triggiano - BA	AZIENDA SANITARIA LOCALE DELLA PROVINCIA DI BARI	viale A.MORO 32 Triggiano - BA	1,55	0,00	1,55		21-OTT-55
507	Azienda ed Ente pubblico, ivi incluse società in house	T.I.	COSTANZO CRISTOFARO	CSTCST67E07A662O	via francesco cilea 38, Bari - BA	AZIENDA SANITARIA LOCALE DELLA PROVINCIA DI BARI	p.o. di venere via ospedale di venere 1 Bari - BA	1,20	0,34	1,54		07-MAG-67

GRADUATORIA BARI

Num	Tipo Azienda	Tipo Contratto	Nominativo	Codice Fiscale	Luogo Residenza	Azienda	Sede Azienda	Punt Esp	Punt Att Qual	Punt Totale	Note	Data Nascita
508	Azienda ed Ente pubblico, ivi incluse società in house	T.I.	SIDELLA VENANZIO	SDLVNZ67A12A662K	via guglielmo appulo 43, Bari - BA	AZIENDA SANITARIA LOCALE DELLA PROVINCIA DI BARI	p.o. di venere via ospedale di venere 1 Bari - BA	1,54	0,00	1,54	valutato periodo a tempo determinato dal 20.11.2006 al 18.11.2006	12-GEN-67
509	Azienda ed Ente pubblico, ivi incluse società in house	T.I.	MAGGI LEONARDA	MGGLRD58D44A662Y	VIA G. PUGLIESE, 4, Bari - BA	AZIENDA SANITARIA LOCALE DELLA PROVINCIA DI BARI	Ospedale San Paolo contrada caposcardicchio Bari - BA	1,50	0,04	1,54	CCR dal 1991 al 1997	04-APR-58
510	Azienda ed Ente pubblico, ivi incluse società in house	T.I.	FORTE GIUSEPPINA	FRTGPP68L44A225V	Via Lucania 6, Altamura - BA	AZIENDA SANITARIA LOCALE DELLA PROVINCIA DI BARI	P.O. MURGIA S.S. 96 Altamura - BA	1,52	0,01	1,53		04-LUG-68
511	Azienda ed Ente pubblico, ivi incluse società in house	T.I.	SIGNORILE ANNA	SGNNNA64C58I053K	VIA DOMENICO CIRILLO,55, Bari - BA	A.O. UNIVERSITARIA POLICLINICO BARI	PIAZZA G. CESARE, 11 Bari - BA	1,43	0,10	1,53		18-MAR-64
512	Azienda ed Ente pubblico, ivi incluse società in house	T.I.	SCISCI GREGORIO GIUSEPPE	SCSGGR61E25C975R	VIA VESCOVO SEMPLICIO, 39, Conversano - BA	ASL BA DSS12	VIA DE AMICIS, 30 Conversano - BA	1,12	0,41	1,53		25-MAG-61
513	Azienda ed Ente pubblico, ivi incluse società in house	T.I.	SEGRETO ANTONIA	SGRNTN60D55A225W	Via Modena 6, Altamura - BA	AZIENDA SANITARIA LOCALE DELLA PROVINCIA DI BARI	P.O. MURGIA S.S. 96 Altamura - BA	1,53	0,00	1,53		15-APR-60
514	Azienda ed Ente pubblico, ivi incluse società in house	T.I.	CALO' SABINO	CLASBN59P30L109F	VIA FABRIZIO 32, Terlizzi - BA	ASL BA	VIA P.FIORE 135 Terlizzi - BA	1,53	0,00	1,53		30-SET-59
515	Azienda ed Ente pubblico, ivi incluse società in house	T.I.	MORETTI VITO	MRTVTI52M21A893G	VIALE MEDITERRANEO, 16, Palo Del Colle - BA	ASL BA	Strada provinciale per Terlizzi s.n. Molfetta - BA	1,11	0,42	1,53		21-AGO-52
516	Azienda ed Ente pubblico, ivi incluse società in house	T.I.	SIGRISI PAOLO	SGRPLA65L31L109A	VIALE DEI GAROFANI 41 L, Terlizzi - BA	SANITASERVICE POLICLINICO BARI S.R.L.	P.ZZA GIULIO CESARE N.11 Bari - BA	1,52	0,00	1,52		31-LUG-65
517	Azienda ed Ente pubblico, ivi incluse società in house	T.I.	DEFLORIO GIOVANNI	DFLGNN62M24F923G	via gaspare 7/b, Noicattaro - BA	AZIENDA SANITARIA LOCALE DELLA PROVINCIA DI BARI	p.o. di venere via ospedale di venere 1 Bari - BA	1,12	0,40	1,52		24-AGO-62
518	Azienda ed Ente pubblico, ivi incluse società in house	T.I.	LISCO NICOLA	LSCNCL59M21A662U	via messina 9/a, Bari - BA	AZIENDA SANITARIA LOCALE DELLA PROVINCIA DI BARI	p.o. di venere via ospedale di venere 1 Bari - BA	1,12	0,40	1,52		21-AGO-59
519	Azienda ed Ente pubblico, ivi incluse società in house	T.I.	LORUSSO GIOVANNI	LRSGNN57P22A662Y	via f.p. troccoli 18/b, Bari - BA	AZIENDA SANITARIA LOCALE DELLA PROVINCIA DI BARI	p.o. di venere via ospedale di venere 1 Bari - BA	1,02	0,50	1,52		22-SET-57

GRADUATORIA BARI

Num	Tipo Azienda	Tipo Contratto	Nominativo	Codice Fiscale	Luogo Residenza	Azienda	Sede Azienda	Punt Esp	Punt Att Qual	Punt Totale	Note	Data Nascita
520	Azienda ed Ente pubblico, ivi incluse società in house	T.I.	GISMONDO SAVERIO	GSMSVR72L23A662Y	VIA F.SCO CRISPI N.85, Bari - BA	SANITASERVICE POLICLINICO BARI S.R.L.	P.ZZA GIULIO CESARE N.11 Bari - BA	1,43	0,08	1,51	sanitaservice policlinico	23-LUG-72
521	Azienda ed Ente pubblico, ivi incluse società in house	T.I.	PORTINCASA ROSA MARIA	PRTRMR67A71A048K	VIA CORSO N. 13, Acquaviva Delle Fonti - BA	AZIENDA SANITARIA LOCALE	VIA DE SANTIS, N.1 (RIABILITAZIONE) Acquaviva Delle Fonti - BA	1,51	0,00	1,51	Il punteggio relativo all'esperienza lavorativa indicato, comprende mensilità riferite al contratto a tempo determinato e indeterminato.	31-GEN-67
522	Azienda ed Ente pubblico, ivi incluse società in house	T.I.	LILLO MARIA CARMELA	LLLMCR66B64A893U	VIA G. DURAZZO 35/9, Bitonto - BA	AZIENDA SANITARIA LOCALE	VIA DELLA REPUBBLICA, N.33 (HOSPICE- D.S.S.5) Grumo Appula - BA	1,51	0,00	1,51	Il punteggio relativo all'esperienza lavorativa indicato, comprende mensilità riferite a contratto a tempo determinato e indeterminato.	24-FEB-66
523	Azienda ed Ente pubblico, ivi incluse società in house	T.I.	GRIMALDI EMANUELE	GRMMNL59L20A662S	VIA DOMENICO CIRILLO,55, Bari - BA	A.O. UNIVERSITARIA POLICLINICO BARI	PIAZZA G. CESARE, 11 Bari - BA	1,43	0,08	1,51		20-LUG-59
524	Azienda ed Ente pubblico, ivi incluse società in house	T.I.	DEBERNARDIS SANTA	DBRSNT71E62A225B	Via Modena 47, Altamura - BA	AZIENDA SANITARIA LOCALE DELLA PROVINCIA DI BARI	P.O. MURGIA S.S. 96 Altamura - BA	1,50	0,00	1,50		22-MAG-71

GRADUATORIA BARI

Num	Tipo Azienda	Tipo Contratto	Nominativo	Codice Fiscale	Luogo Residenza	Azienda	Sede Azienda	Punt Esp	Punt Att Qual	Punt Totale	Note	Data Nascita
525	Azienda ed Ente pubblico, ivi incluse società in house	T.I.	LAMBONI VITO	LMBVTI65C08A662Z	VIA R. LEONCAVALLO, 49/a, Bari - BA	AZIENDA SANITARIA LOCALE DELLA PROVINCIA DI BARI	Ospedale San Paolo contrada caposcardicchio Bari - BA	1,50	0,00	1,50	a t.d. dal 22/01/2007 a t.i. dal 16/04/2007	08-MAR-65
526	Azienda ed Ente pubblico, ivi incluse società in house	T.I.	MASI COSIMA	MSACSM56D46A662E	VIA ROSARIO LIVATINO 31, Bari - BA	SANITASERVICE POLICLINICO BARI S.R.L.	P.ZZA GIULIO CESARE N.11 Bari - BA	1,19	0,31	1,50	SanitaService Policlinioco	06-APR-56
527	Azienda ed Ente pubblico, ivi incluse società in house	T.I.	RANIERI ANNA	RNRNNA68H55A662Q	via f.lli bandiera 17, Bari - BA	AZIENDA SANITARIA LOCALE DELLA PROVINCIA DI BARI	p.o. di venere via ospedale di venere 1 Bari - BA	1,49	0,00	1,49		15-GIU-68
528	Azienda ed Ente pubblico, ivi incluse società in house	T.I.	VIOLETTA FRANCESCO	VLTFNC54A30E223Y	PIAZZALE EUROPA 5, Grumo Appula - BA	ASL BA	Via Ruvo 108 Corato - BA	1,47	0,00	1,47		30-GEN-54
529	Azienda ed Ente pubblico, ivi incluse società in house	T.I.	D'URSI ARCANGELA	DRSRNG70E51A662G	VIA G. FALCONE N.12, Cellamare - BA	SANITASERVICE POLICLINICO BARI S.R.L.	P.ZZA GIULIO CESARE N.11 Bari - BA	1,46	0,00	1,46	sanitaservice policlinico	11-MAG-70
530	Azienda ed Ente pubblico, ivi incluse società in house	T.I.	DE FEO MARTINO	DFEMTN69R04A662X	PIAZZETTA 62 MARINAI, 10, Bari - BA	A.O. UNIVERSITARIA POLICLINICO BARI	PIAZZA G. CESARE, 11 Bari - BA	1,43	0,03	1,46		04-OTT-69
531	Azienda ed Ente pubblico, ivi incluse società in house	T.I.	MARINO INES	MRNNSI68S64A662I	VIA B. BUOZZI trav 46, 7, Bari - BA	AZIENDA SANITARIA LOCALE DELLA PROVINCIA DI BARI	Ospedale San Paolo contrada caposcardicchio Bari - BA	1,45	0,01	1,46		24-NOV-68
532	Azienda ed Ente pubblico, ivi incluse società in house	T.I.	FRACCALVIERI MADDALENA	FRCMDL63H45F052D	via angelo postiglione n. 6 carbonara, Bari - BA	AZIENDA SANITARIA LOCALE DELLA PROVINCIA DI BARI	p.o. di venere via ospedale di venere 1 Bari - BA	1,40	0,06	1,46		05-GIU-63
533	Azienda ed Ente pubblico, ivi incluse società in house	T.I.	GRAMEGNA LEONARDO	GRMLRD67P03L328N	VIA GRAVINA 39, Corato - BA	ASL BA	Via Ruvo 108 Corato - BA	1,45	0,00	1,45		03-SET-67
534	Azienda ed Ente pubblico, ivi incluse società in house	T.I.	BARONE DONATA	BRNDNT63S69A662E	VIA PESCARA, 33, Modugno - BA	AZIENDA SANITARIA LOCALE DELLA PROVINCIA DI BARI	Ospedale San Paolo contrada caposcardicchio Bari - BA	1,30	0,15	1,45	CCR dal 1/10/1990 al 24/11/1994	29-NOV-63
535	Azienda ed Ente pubblico, ivi incluse società in house	T.I.	PENTRELLI ANGELA	PNTNGL55L65F262B	VIALE ITALIA 7/A, Terlizzi - BA	ASL BA	VIA P.FIORE 135 Terlizzi - BA	1,45	0,00	1,45		25-LUG-55
536	Azienda ed Ente pubblico, ivi incluse società in house	T.I.	VERNONE DONATO	VRNDNT54A09A662Y	VIA G. GRANIERI, 1/H, Bari - BA	AZIENDA SANITARIA LOCALE DELLA PROVINCIA DI BARI	Ospedale San Paolo contrada caposcardicchio Bari - BA	1,45	0,00	1,45		09-GEN-54
537	Azienda ed Ente pubblico, ivi incluse società in house	T.I.	DE NAPOLI DOMENICO	DNPDNC53M01A662E	VIA F.LLI MANNARINO, 27, Bari - BA	AZIENDA SANITARIA LOCALE DELLA PROVINCIA DI BARI	Ospedale San Paolo contrada caposcardicchio Bari - BA	1,45	0,00	1,45		01-AGO-53
538	Azienda ed Ente pubblico, ivi incluse società in house	T.I.	DI PIERRO TERESA	DPRTRS70S61A662G	VIA VINCENZO ZACCARIA N I/5, Bari - BA	A.O. UNIVERSITARIA POLICLINICO BARI	PIAZZA G. CESARE, 11 Bari - BA	1,41	0,03	1,44		21-NOV-70

GRADUATORIA BARI

Num	Tipo Azienda	Tipo Contratto	Nominativo	Codice Fiscale	Luogo Residenza	Azienda	Sede Azienda	Punt Esp	Punt Att Qual	Punt Totale	Note	Data Nascita
539	Azienda ed Ente pubblico, ivi incluse società in house	T.I.	DE MASTRO ROSA	DMSRSO63H65A662Y	VIA B.BUOZZI TRAV 46 PAL 1, Bari - BA	AZIENDA SANITARIA LOCALE DELLA PROVINCIA DI BARI	Ospedale San Paolo contrada caposcardicchio Bari - BA	1,40	0,04	1,44		25-GIU-63
540	Azienda ed Ente pubblico, ivi incluse società in house	T.I.	ACCETTURA MARIA	CCTMRA65A59A662K	via ponte 49/c, Bari - BA	AZIENDA SANITARIA LOCALE DELLA PROVINCIA DI BARI	p.o. di venere via ospedale di venere 1 Bari - BA	1,43	0,00	1,43		19-GEN-65
541	Azienda ed Ente pubblico, ivi incluse società in house	T.I.	PERA STEFANO	PRESFN62E09A662Q	VIA GORIZIA, 48, Bari - BA	A.O. UNIVERSITARIA POLICLINICO BARI	PIAZZA G. CESARE, 11 Bari - BA	1,43	0,00	1,43		09-MAG-62
542	Azienda ed Ente pubblico, ivi incluse società in house	T.I.	DE TOMA VITO	DTMVTI56P03A662M	VIALE CARAVELLA, 2, Bari - BA	A.O. UNIVERSITARIA POLICLINICO BARI	PIAZZA G. CESARE, 11 Bari - BA	1,43	0,00	1,43		03-SET-56
543	Azienda ed Ente pubblico, ivi incluse società in house	T.I.	VIOLANTE GIOVANNI	VLNGNN62R31A662E	via monte grappa 187, Bari - BA	AZIENDA SANITARIA LOCALE DELLA PROVINCIA DI BARI	viale A.MORO 32 Triggiano - BA	1,41	0,01	1,42		31-OTT-62
544	Azienda ed Ente pubblico, ivi incluse società in house	T.I.	DI BARI ALESSANDRO	DBRLSN71A07A662K	VIALE DELLE REGIONI, 23/A, Bari - BA	AZIENDA SANITARIA LOCALE DELLA PROVINCIA DI BARI	Ospedale San Paolo contrada caposcardicchio Bari - BA	1,37	0,04	1,41	CCR dal 28/01/1992 al 13/11/1994 e dal 08/08/1995 al 01/02/1996	07-GEN-71
545	Azienda ed Ente pubblico, ivi incluse società in house	T.I.	ROMITO VITO	RMTVTI74H11A662M	VIA G.CANDURA NR.3, Bari - BA	ASLBARI	via scipione crisanzio 216/e Bari - BA	1,40	0,00	1,40		11-GIU-74
546	Azienda ed Ente pubblico, ivi incluse società in house	T.I.	DE MARCO CARMELA	DMRCML70P67A662X	VIA VICO POLLONIO, 7, Triggiano - BA	A.O. UNIVERSITARIA POLICLINICO BARI	PIAZZA G. CESARE, 11 Bari - BA	1,40	0,00	1,40		27-SET-70
547	Azienda ed Ente pubblico, ivi incluse società in house	T.I.	PALMADESSA ANDREA	PLMNDR61M20A662C	Via Vito Limitone 4, Grumo Appula - BA	AZIENDA SANITARIA LOCALE DELLA PROVINCIA DI BARI	P.O. MURGIA S.S. 96 Altamura - BA	1,40	0,00	1,40		20-AGO-61
548	Azienda ed Ente pubblico, ivi incluse società in house	T.I.	PINTO ANNA	PNTNNA58P61A662P	viale caravella pal c/12, Bari - BA	AZIENDA SANITARIA LOCALE DELLA PROVINCIA DI BARI	p.o. di venere via ospedale di venere 1 Bari - BA	1,40	0,00	1,40		21-SET-58
549	Azienda ed Ente pubblico, ivi incluse società in house	T.I.	LOSACCO ANASTASIA	LSCNTS71S68A662X	VIA CAMPANIA, 13, Bari - BA	AZIENDA SANITARIA LOCALE DELLA PROVINCIA DI BARI	Ospedale San Paolo contrada caposcardicchio Bari - BA	1,39	0,00	1,39		28-NOV-71
550	Azienda ed Ente pubblico, ivi incluse società in house	T.I.	LEVATO ANTONIO	LVTNTN70S22A662L	VIA ESTRAMURALE LUCATORTO N.44, Bitetto - BA	SANITASERVICE POLICLINICO BARI S.R.L.	P.ZZA GIULIO CESARE N.11 Bari - BA	0,59	0,80	1,39	Sanitaservice Policlinico	22-NOV-70

GRADUATORIA BARI

Num	Tipo Azienda	Tipo Contratto	Nominativo	Codice Fiscale	Luogo Residenza	Azienda	Sede Azienda	Punt Esp	Punt Att Qual	Punt Totale	Note	Data Nascita
551	Azienda ed Ente pubblico, ivi incluse società in house	T.I.	CAPRIATI MARIA	CPRMRA64R63A662K	VIA VERRONE, 12, Bari - BA	AZIENDA SANITARIA LOCALE DELLA PROVINCIA DI BARI	Ospedale San Paolo contrada caposcardicchio Bari - BA	1,35	0,04	1,39	CCR dal 23/01/1992 al 16/12/1994	23-OTT-64
552	Azienda ed Ente pubblico, ivi incluse società in house	T.I.	POLIGNANO CARMELA	PLGCML57A67H096G	VIA CONVERSANO, 74/C, Putignano - BA	IRCCS SAVERIO DE BELLIS	VIA TURI N. 27 Castellana Grotte - BA	1,09	0,30	1,39		27-GEN-57
553	Azienda ed Ente pubblico, ivi incluse società in house	T.I.	MORGESE ALESSANDRO	MRGLSN74T31A662U	VIA F.SCO BABUDRI N.25, Bari - BA	SANITASERVICE POLICLINICO BARI S.R.L.	P.ZZA GIULIO CESARE N.11 Bari - BA	1,09	0,30	1,39	non di competenza della ASL BA. Sanitaservice Policlinico.	31-DIC-74
554	Azienda ed Ente pubblico, ivi incluse società in house	T.I.	DELFINE TERESA	DLFTRS83R52H096S	VIA G.CARAFA BALI', 9, Putignano - BA	SANITASERVICE ASL BA SRL	OSP. SAN PAOLO - BARI Bari - BA	0,48	0,90	1,38		12-OTT-83
555	Azienda ed Ente pubblico, ivi incluse società in house	T.I.	MENOLASCINA NICOLETTA	MNLNLT68M56A662C	VIA UMBERTO I°, 250, Bari - BA	A.O. UNIVERSITARIA POLICLINICO BARI	PIAZZA G. CESARE, 11 Bari - BA	0,94	0,44	1,38	policlinico	16-AGO-68
556	Azienda ed Ente pubblico, ivi incluse società in house	T.I.	SARACINO ROBERTO	SRCRRT63E03A662I	VIA MODUGNO N. 72/D, Bari - BA	SANITASERVICE POLICLINICO BARI S.R.L.	P.ZZA GIULIO CESARE N.11 Bari - BA	1,33	0,05	1,38	Dipendente Sanità service Policlinico Bari. Dichiara diploma prof. CIAPI	03-MAG-63
557	Azienda ed Ente pubblico, ivi incluse società in house	T.I.	TRIGGIANI FEDELE	TRGFDL62M15A662O	via francesco crispi nr.142, Bari - BA	ASLBARI	via scipione crisanzio 216/e Bari - BA	1,38	0,00	1,38		15-AGO-62
558	Azienda ed Ente pubblico, ivi incluse società in house	T.I.	FIORE MADDALENA	FRIMDL62H64A662Y	via francesco crispi nr.142, Bari - BA	ASLBARI	via scipione crisanzio 216/e Bari - BA	1,38	0,00	1,38		24-GIU-62
559	Azienda ed Ente pubblico, ivi incluse società in house	T.I.	VERNOLA LUCREZIA	VRNLRZ62E53A662Z	VIA GEN.DE BERNARDIS NR.26, Bari - BA	ASLBARI	via scipione crisanzio 216/e Bari - BA	1,38	0,00	1,38		13-MAG-62
560	Azienda ed Ente pubblico, ivi incluse società in house	T.I.	PELLEGRINO ROBERTO	PLLRRT61P10A662F	via peucetia, Bari - BA	AZIENDA SANITARIA LOCALE DELLA PROVINCIA DI BARI	viale A.MORO 32 Triggiano - BA	1,38	0,00	1,38		10-SET-61
561	Azienda ed Ente pubblico, ivi incluse società in house	T.I.	AMENDOLAGINE FRANCESCO	MNDFNC60R05A662X	g.a.crispo 5, Modugno - BA	AZIENDA SANITARIA LOCALE DELLA PROVINCIA DI BARI	viale A.MORO 32 Triggiano - BA	1,38	0,00	1,38		05-OTT-60

GRADUATORIA BARI

Num	Tipo Azienda	Tipo Contratto	Nominativo	Codice Fiscale	Luogo Residenza	Azienda	Sede Azienda	Punt Esp	Punt Att Qual	Punt Totale	Note	Data Nascita
562	Azienda ed Ente pubblico, ivi incluse società in house	T.I.	TESORO VINCENZA	TSRVCN62E49L109G	VIA MASCAGNI 10, Terlizzi - BA	ASL BA	VIA P.FIORE 135 Terlizzi - BA	1,37	0,00	1,37		09-MAG-62
563	Azienda ed Ente pubblico, ivi incluse società in house	T.I.	SUMMO ANTONIETTA	SMMNNT58C60H645K	VIA DELL'AQUILA 35/B, Ruvo Di Puglia - BA	ASL BA	Via Ruvo 108 Corato - BA	1,37	0,00	1,37		20-MAR-58
564	Azienda ed Ente pubblico, ivi incluse società in house	T.I.	AMORUSO MICHELE	MRSMHL76S23A662B	VIA GABRIELE D'ANNUNZIO N. 15, Valenzano - BA	SANITASERVICE POLICLINICO BARI S.R.L.	P.ZZA GIULIO CESARE N.11 Bari - BA	1,36	0,00	1,36	sanitaservice policlinico	23-NOV-76
565	Azienda ed Ente pubblico, ivi incluse società in house	T.I.	D'AMATO ANNA	DMTNNA62S59A893A	VIA MATTEO RENATO IMBRIANI 31, Giovinazzo - BA	ASL BA	Strada provinciale per Terlizzi s.n. Molfetta - BA	1,36	0,00	1,36		19-NOV-62
566	Azienda ed Ente pubblico, ivi incluse società in house	T.I.	ANACLERIO MICHELE	NCLMHL70M23A662G	VIA PRINCIPE AMEDEO 473, Bari - BA	SANITASERVICE POLICLINICO BARI S.R.L.	P.ZZA GIULIO CESARE N.11 Bari - BA	1,35	0,00	1,35	sanitaservice policlinico	23-AGO-70
567	Azienda ed Ente pubblico, ivi incluse società in house	T.I.	MEZNI ADEL BEN ALI	MZNDBN66S06Z352N	via leonardo da vinci 3, Valenzano - BA	AZIENDA SANITARIA LOCALE DELLA PROVINCIA DI BARI	p.o. di venere via ospedale di venere 1 Bari - BA	1,05	0,30	1,35	di venere	06-NOV-66
568	Azienda ed Ente pubblico, ivi incluse società in house	T.I.	SCHINO SERAFINA	SCHSFN64C70A662D	VIALE O.FLACCO,13/2, Bari - BA	A.O. UNIVERSITARIA POLICLINICO BARI	PIAZZA G. CESARE, 11 Bari - BA	1,35	0,00	1,35		30-MAR-64
569	Azienda ed Ente pubblico, ivi incluse società in house	T.I.	ANTONINO LUIGI	NTNLGU63T03A662O	VIA E. FIERAMOSCA, 32/n, Bari - BA	AZIENDA SANITARIA LOCALE DELLA PROVINCIA DI BARI	Ospedale San Paolo contrada caposcardicchio Bari - BA	1,34	0,01	1,35	CCR dal 10/4/1992 al 14/11/1994	03-DIC-63
570	Azienda ed Ente pubblico, ivi incluse società in house	T.I.	RUBINO ANTONIO	RBNNTN87H21F262F	P.ZZA ENRICO DE NICOLA N.2, Modugno - BA	SANITASERVICE POLICLINICO BARI S.R.L.	P.ZZA GIULIO CESARE N.11 Bari - BA	1,30	0,04	1,34	Dipendente Sanità service Presso Policlinico Bari. Dichiara attestato di qualifica presso ITC di Modugno durata 2 anni.	21-GIU-87
571	Azienda ed Ente pubblico, ivi incluse società in house	T.I.	MILELLA MICHELINA	MLLMHL73M63A662U	VIA CADUTI DEI PARTIGIANI N. 36, Bari - BA	ASL BA DSS N. 8	VIA AQUILINO N. 1 Bari - BA	1,20	0,14	1,34	corso d'informatica Ecdl corso di più giorni con esame	23-AGO-73
572	Azienda ed Ente pubblico, ivi incluse società in house	T.I.	FRANCO NICOLA	FRNNCL65S21A662J	VIA MARCHE N.16, Bari - BA	AZIENDA SANITARIA LOCALE	VIA VITTIME DI VIA FANI Acquaviva Delle Fonti - BA	1,33	0,01	1,34		21-NOV-65

GRADUATORIA BARI

Num	Tipo Azienda	Tipo Contratto	Nominativo	Codice Fiscale	Luogo Residenza	Azienda	Sede Azienda	Punt Esp	Punt Att Qual	Punt Totale	Note	Data Nascita
573	Azienda ed Ente pubblico, ivi incluse società in house	T.I.	BERARDI MARIO	BRRMRA63B09L109M	VIA DONATO PIEPOLI, 13, Bitonto - BA	A.O. UNIVERSITARIA POLICLINICO BARI	PIAZZA G. CESARE, 11 Bari - BA	1,16	0,18	1,34		09-FEB-63
574	Azienda ed Ente pubblico, ivi incluse società in house	T.I.	DE SERIO GIACOMA	DSRGCM61M55A662E	VIA G. GRANIERI, 5/L, Bari - BA	AZIENDA SANITARIA LOCALE DELLA PROVINCIA DI BARI	Ospedale San Paolo contrada caposcardicchio Bari - BA	1,34	0,00	1,34	CCR dal 28/01/1992 al 14/11/1994	15-AGO-61
575	Azienda ed Ente pubblico, ivi incluse società in house	T.I.	LUISI ORONZO	LSURNZ72H19A662C	STRADA TOMASICCHIO,26, Bari - BA	AZIENDA SANITARIA LOCALE DELLA PROVINCIA DI BARI	Ospedale San Paolo contrada caposcardicchio Bari - BA	1,29	0,04	1,33	CCR dal 17/10/1991 al 1994	19-GIU-72
576	Azienda ed Ente pubblico, ivi incluse società in house	T.I.	SCHIRALDI KEVIN PASQUALE	SCHKNP87S29L425Q	VIA GRAZIA DELEDDA N.14, Triggiano - BA	SANITASERVICE POLICLINICO BARI S.R.L.	P.ZZA GIULIO CESARE N.11 Bari - BA	0,98	0,33	1,31		29-NOV-87
577	Azienda ed Ente pubblico, ivi incluse società in house	T.I.	PROCINO GIOVANNA	PRCGNN82M65A048Q	VIA ALCIDE DE GASPERI, 42, Sammichele Di Bari - BA	SANITASERVICE ASL BA SRL	OSP. S.GIACOMO - MONOPOLI Monopoli - BA	0,42	0,89	1,31	Eipass equivalente a ECDL	25-AGO-82
578	Azienda ed Ente pubblico, ivi incluse società in house	T.I.	ROTOLO NICOLA	RTLNCL72R30C975E	Via S. A. Marasciulo, 4, Conversano - BA	SANITASERVICE ASL BA SRL	OSP. S.GIACOMO - MONOPOLI Monopoli - BA	0,51	0,80	1,31	vedi curriculum	30-OTT-72
579	Azienda ed Ente pubblico, ivi incluse società in house	T.I.	DELVECCHIO MICHELE	DLVMHL58E19A662Q	viale archimede 14, Bari - BA	AZIENDA SANITARIA LOCALE DELLA PROVINCIA DI BARI	p.o. di venere via ospedale di venere 1 Bari - BA	1,20	0,10	1,30		19-MAG-58
580	Azienda ed Ente pubblico, ivi incluse società in house	T.I.	MONITILLO ANNA	MNTNNA66H57A225C	Via Calore 12, Altamura - BA	AZIENDA SANITARIA LOCALE DELLA PROVINCIA DI BARI	P.O. MURGIA S.S. 96 Altamura - BA	0,89	0,40	1,29		17-GIU-66
581	Azienda ed Ente pubblico, ivi incluse società in house	T.I.	DISABATO DONATO	DSBDNT63L26A225W	Via San Rocco 6, Altamura - BA	AZIENDA SANITARIA LOCALE DELLA PROVINCIA DI BARI	P.O. MURGIA S.S. 96 Altamura - BA	1,19	0,10	1,29		26-LUG-63
582	Azienda ed Ente pubblico, ivi incluse società in house	T.I.	D'ADDABBO MARIA FONTE	DDDMFN60H63A662W	corso italia 12, Valenzano - BA	AZIENDA SANITARIA LOCALE DELLA PROVINCIA DI BARI	viale A.MORO 32 Triggiano - BA	1,12	0,17	1,29		23-GIU-60
583	Azienda ed Ente pubblico, ivi incluse società in house	T.I.	MASTRODONATO EMANUELE	MSTMNL56E23A893J	PIAZZA FORTIGUERRA, 9, Bitonto - BA	AZIENDA SANITARIA LOCALE DELLA PROVINCIA DI BARI	Ospedale San Paolo contrada caposcardicchio Bari - BA	1,29	0,00	1,29	CCR dal 1990 al 1995	23-MAG-56
584	Azienda ed Ente pubblico, ivi incluse società in house	T.I.	LATERZA GIOVANNA	LTRGNN68H41H096Q	VIA PORTA BARSENTO, 41, Putignano - BA	IRCCS SAVERIO DE BELLIS	VIA TURI N. 27 Castellana Grotte - BA	1,09	0,18	1,27		01-GIU-68
585	Azienda ed Ente pubblico, ivi incluse società in house	T.I.	BIANCOFIORE GIUSEPPE	BNCGPP59E25A662K	via ugo foscolo 146/9, Bari - BA	AZIENDA SANITARIA LOCALE DELLA PROVINCIA DI BARI	p.o. di venere via ospedale di venere 1 Bari - BA	1,27	0,00	1,27		25-MAG-59

GRADUATORIA BARI

Num	Tipo Azienda	Tipo Contratto	Nominativo	Codice Fiscale	Luogo Residenza	Azienda	Sede Azienda	Punt Esp	Punt Att Qual	Punt Totale	Note	Data Nascita
586	Azienda ed Ente pubblico, ivi incluse società in house	T.I.	COLUCCI ANGELA	CLCNGL55T56A662I	VIA ANGELO ANTONIO QUARANTA N. 11, Bari - BA	ASL BA DSS N. 8	VIA AQUILINO N. 1 Bari - BA	1,13	0,14	1,27	corso ECDL corso O.T.A. conseguito nell'anno 1993	16-DIC-55
587	Azienda ed Ente pubblico, ivi incluse società in house	T.I.	CENTANNI AGNESE	CNTGNS69D50A662J	via francesco troccoli 12/d, Bari - BA	AZIENDA SANITARIA LOCALE DELLA PROVINCIA DI BARI	p.o. di venere via ospedale di venere 1 Bari - BA	1,20	0,06	1,26		10-APR-69
588	Azienda ed Ente pubblico, ivi incluse società in house	T.I.	FUMAI GIOVANNA	FMUGNN68L52A662N	via martiri della resistenza 16, Triggiano - BA	AZIENDA SANITARIA LOCALE DELLA PROVINCIA DI BARI	viale A.MORO 32 Triggiano - BA	1,18	0,08	1,26		12-LUG-68
589	Azienda ed Ente pubblico, ivi incluse società in house	T.I.	TELEGRAFO FRANCESCO	TLGFNC63C21A662O	via f. troccoli 12/d, Bari - BA	AZIENDA SANITARIA LOCALE DELLA PROVINCIA DI BARI	p.o. di venere via ospedale di venere 1 Bari - BA	1,20	0,06	1,26		21-MAR-63
590	Azienda ed Ente pubblico, ivi incluse società in house	T.I.	LEONE GAETANO	LNEGTN59M11L425F	via g.amendola 36, Noicattaro - BA	AZIENDA SANITARIA LOCALE DELLA PROVINCIA DI BARI	viale A.MORO 32 Triggiano - BA	1,18	0,08	1,26		11-AGO-59
591	Azienda ed Ente pubblico, ivi incluse società in house	T.I.	TELEGRAFO COSIMO	TLGCSM72D13A662W	via liguria 6, Bari - BA	AZIENDA SANITARIA LOCALE DELLA PROVINCIA DI BARI	p.o. di venere via ospedale di venere 1 Bari - BA	1,20	0,04	1,24		13-APR-72
592	Azienda ed Ente pubblico, ivi incluse società in house	T.I.	RAFASCHIERI ANIELLO	RFSNLL65E30A662I	via carlo alberto 21, Bari - BA	AZIENDA SANITARIA LOCALE DELLA PROVINCIA DI BARI	p.o. di venere via ospedale di venere 1 Bari - BA	1,20	0,04	1,24		30-MAG-65
593	Azienda ed Ente pubblico, ivi incluse società in house	T.I.	GIORDANO ROCCO	GRDRCC65D25A894M	VIA N. FUMAROLA, 28, Bitritto - BA	AZIENDA SANITARIA LOCALE DELLA PROVINCIA DI BARI	Ospedale San Paolo contrada caposcardicchio Bari - BA	1,24	0,00	1,24		25-APR-65
594	Azienda ed Ente pubblico, ivi incluse società in house	T.I.	PRETE SALVATORE	PRTSVT64P14A662J	VIA G. ANCONA PAL 11/c, Bari - BA	AZIENDA SANITARIA LOCALE DELLA PROVINCIA DI BARI	Ospedale San Paolo contrada caposcardicchio Bari - BA	1,20	0,04	1,24	a t.d. dal 01/07/2008 a t.i- dal 15/11/2008	14-SET-64
595	Azienda ed Ente pubblico, ivi incluse società in house	T.I.	SCIACOVELLI ISABELLA	SCCSLL64D66E038W	via dei mille 52, Bari - BA	AZIENDA SANITARIA LOCALE DELLA PROVINCIA DI BARI	p.o. di venere via ospedale di venere 1 Bari - BA	1,20	0,04	1,24		26-APR-64
596	Azienda ed Ente pubblico, ivi incluse società in house	T.I.	DELVECCHIO MARIA CARMELA	DLVMCR58D49L425V	via armellini 24, Triggiano - BA	AZIENDA SANITARIA LOCALE DELLA PROVINCIA DI BARI	p.o. di venere via ospedale di venere 1 Bari - BA	1,14	0,10	1,24		09-APR-58
597	Azienda ed Ente pubblico, ivi incluse società in house	T.I.	MANZARI SEBASTIANO	MNZSST55P14A662E	VIA UMBRIA,11, Bari - BA	AZIENDA SANITARIA LOCALE DELLA PROVINCIA DI BARI	Ospedale San Paolo contrada caposcardicchio Bari - BA	1,19	0,05	1,24	CCR dal 30/01/1992 al 14/11/1994	14-SET-55

GRADUATORIA BARI

Num	Tipo Azienda	Tipo Contratto	Nominativo	Codice Fiscale	Luogo Residenza	Azienda	Sede Azienda	Punt Esp	Punt Att Qual	Punt Totale	Note	Data Nascita
598	Azienda ed Ente pubblico, ivi incluse società in house	T.I.	DI TULLIO LORENZO	DTLLNZ53B28A662T	via corfu' 1, Bari - BA	AZIENDA SANITARIA LOCALE DELLA PROVINCIA DI BARI	p.o. di venere via ospedale di venere 1 Bari - BA	1,20	0,04	1,24		28-FEB-53
599	Azienda ed Ente pubblico, ivi incluse società in house	T.I.	GELAO TERESA	GLETRS51A53A662D	traversa via isonzo 232, Bari - BA	AZIENDA SANITARIA LOCALE DELLA PROVINCIA DI BARI	p.o. di venere via ospedale di venere 1 Bari - BA	1,20	0,04	1,24		13-GEN-51
600	Azienda ed Ente pubblico, ivi incluse società in house	T.I.	CAIANO CONCETTA	CNACCT66P62A892J	Via Beato Giacomo 112/A, Bitetto - BA	AZIENDA SANITARIA LOCALE DELLA PROVINCIA DI BARI	P.O. MURGIA S.S. 96 Altamura - BA	0,89	0,34	1,23		22-SET-66
601	Azienda ed Ente pubblico, ivi incluse società in house	T.I.	ZIINO SARA	ZNISRA65C67A662Z	via dei mille 30, Bari - BA	AZIENDA SANITARIA LOCALE DELLA PROVINCIA DI BARI	p.o. di venere via ospedale di venere 1 Bari - BA	1,20	0,03	1,23		27-MAR-65
602	Azienda ed Ente pubblico, ivi incluse società in house	T.I.	BELLOMO GIUSEPPE	BLLGPP64D16A662D	via giorgio lapira 22, Bari - BA	AZIENDA SANITARIA LOCALE DELLA PROVINCIA DI BARI	p.o. di venere via ospedale di venere 1 Bari - BA	1,19	0,04	1,23		16-APR-64
603	Azienda ed Ente pubblico, ivi incluse società in house	T.I.	DE SANTIS SAVERIO	DSNSVR62D06A662Z	viale japigia 36, Bari - BA	AZIENDA SANITARIA LOCALE DELLA PROVINCIA DI BARI	viale A.MORO 32 Triggiano - BA	1,10	0,13	1,23		06-APR-62
604	Azienda ed Ente pubblico, ivi incluse società in house	T.I.	SIMONE ANTONIA	SMNNTN72T43A662Y	str. annunziata 27, Bari - BA	AZIENDA SANITARIA LOCALE DELLA PROVINCIA DI BARI	p.o. di venere via ospedale di venere 1 Bari - BA	1,14	0,08	1,22		03-DIC-72
605	Azienda ed Ente pubblico, ivi incluse società in house	T.I.	DE PALMA EMANUELE	DPLMNL61L21A662N	via montenevoso 34, Bari - BA	AZIENDA SANITARIA LOCALE DELLA PROVINCIA DI BARI	p.o. di venere via ospedale di venere 1 Bari - BA	1,20	0,02	1,22		21-LUG-61
606	Azienda ed Ente pubblico, ivi incluse società in house	T.I.	CIFARELLI ANNA	CFRNNA74A65A225I	Via Lama Di Cervo 24, Altamura - BA	AZIENDA SANITARIA LOCALE DELLA PROVINCIA DI BARI	P.O. MURGIA S.S. 96 Altamura - BA	0,89	0,32	1,21		25-GEN-74
607	Azienda ed Ente pubblico, ivi incluse società in house	T.I.	DIODATO ANDREA	DDTNDR66T08E791P	VIA NITTO DE ROSSI NR.33, Bari - BA	ASLBARI	via scipione crisanzio 216/e Bari - BA	1,20	0,00	1,20		08-DIC-66
608	Azienda ed Ente pubblico, ivi incluse società in house	T.I.	DI VIETRO DONATA	DVTDNT60E56A662Y	VIA ARCO FAVUZZI 14, Noicattaro - BA	ASL BA DISTRETTO SOCIO SANITARIO 10	Via A. Volta 21 (Distretto Socio Sanitario 10) Triggiano - BA	1,20	0,00	1,20		16-MAG-60
609	Azienda ed Ente pubblico, ivi incluse società in house	T.I.	CINQUEPALMI NICOLA	CNQNCL59R03F923V	via g. amendola 18, Noicattaro - BA	AZIENDA SANITARIA LOCALE DELLA PROVINCIA DI BARI	p.o. di venere via ospedale di venere 1 Bari - BA	1,20	0,00	1,20		03-OTT-59
610	Azienda ed Ente pubblico, ivi incluse società in house	T.I.	FABIANO COSTANTINO	FBNCTN52M31C351J	VIA MACCHIE, 120, Bari - BA	A.O. UNIVERSITARIA POLICLINICO BARI	PIAZZA G. CESARE, 11 Bari - BA	1,20	0,00	1,20		31-AGO-52

GRADUATORIA BARI

Num	Tipo Azienda	Tipo Contratto	Nominativo	Codice Fiscale	Luogo Residenza	Azienda	Sede Azienda	Punt Esp	Punt Att Qual	Punt Totale	Note	Data Nascita
611	Azienda ed Ente pubblico, ivi incluse società in house	T.I.	ROMITO BEATRICE	RMTBRC52B64A662X	VIA CELLAMARE 84, Capurso - BA	ASL BA DISTRETTO SOCIO SANITARIO 10	Via A. Volta 21 (Distretto Socio Sanitario 10) Triggiano - BA	1,10	0,10	1,20		24-FEB-52
612	Azienda ed Ente pubblico, ivi incluse società in house	T.I.	REGINA NICOLA	RGNNCL49S27E223A	Via Paolo Basile 5, Grumo Appula - BA	AZIENDA SANITARIA LOCALE DELLA PROVINCIA DI BARI	P.O. MURGIA S.S. 96 Altamura - BA	1,19	0,00	1,19		27-NOV-49
613	Azienda ed Ente pubblico, ivi incluse società in house	T.I.	ZENZOLA ROSA	ZNZRSO55C46A662O	VIA GIORGIO LAPIRA, 5, Bari - BA	A.O. UNIVERSITARIA POLICLINICO BARI	PIAZZA G. CESARE, 11 Bari - BA	1,18	0,00	1,18		06-MAR-55
614	Azienda ed Ente pubblico, ivi incluse società in house	T.I.	SPILOTROS NICOLA	SPLNCL71T30A662S	STRADA DEI DOTTULA, 18, Bari - BA	A.O. UNIVERSITARIA POLICLINICO BARI	PIAZZA G. CESARE, 11 Bari - BA	1,17	0,00	1,17		30-DIC-71
615	Azienda ed Ente pubblico, ivi incluse società in house	T.I.	SUSCA ANTONELLA	SSCNNL76S59G187P	VIA CANALE DI PIRRO, S.N., Fasano - BR	SANITASERVICE ASL BA SRL	OSP.DI VENERE - CARBONARA BARI Bari - BA	0,42	0,74	1,16	Correzione domanda inserita: nel cv dichiarazione di diploma di laurea (convertita in triennale)	19-NOV-76
616	Azienda ed Ente pubblico, ivi incluse società in house	T.I.	CARLUCCI IMMACOLATA	CRLMCL68H55A662I	via don donato birardi 323, Bari - BA	AZIENDA SANITARIA LOCALE DELLA PROVINCIA DI BARI	p.o. di venere via ospedale di venere 1 Bari - BA	1,12	0,04	1,16		15-GIU-68
617	Azienda ed Ente pubblico, ivi incluse società in house	T.I.	CAPODIFERRO GRAZIA	CPDGRZ71L54A662Y	via buccari 71, Bari - BA	AZIENDA SANITARIA LOCALE DELLA PROVINCIA DI BARI	p.o. di venere via ospedale di venere 1 Bari - BA	1,14	0,00	1,14		14-LUG-71
618	Azienda ed Ente pubblico, ivi incluse società in house	T.I.	MENOLASCINA MICHELE	MNLMHL57A19A662O	via v. zaccaria pal. i/3, Bari - BA	AZIENDA SANITARIA LOCALE DELLA PROVINCIA DI BARI	p.o. di venere via ospedale di venere 1 Bari - BA	1,14	0,00	1,14	Di venere	19-GEN-57
619	Azienda ed Ente pubblico, ivi incluse società in house	T.I.	BIANCOLI FRANCESCO	BNCFNC73D14A662E	VIA PIETRO RAVANAS, N° 23, Bari - BA	AZIENDA SANITARIA LOCALE	Distretto Socio Sanitario n. 3 Bitonto - Palo del Colle (U.O. U.D.T. - P.P.I.T. DI BITONTO) Bitonto - BA	1,13	0,00	1,13		14-APR-73
620	Azienda ed Ente pubblico, ivi incluse società in house	T.I.	LOBOSCO ANGELO	LBSNGL61D12H645U	VIA A. SCARLATTI 6/E, Ruvo Di Puglia - BA	ASL BA	corso piave 80 Ruvo Di Puglia - BA	1,13	0,00	1,13		12-APR-61
621	Azienda ed Ente pubblico, ivi incluse società in house	T.I.	GIGANTE VITO	GGNVTI60S22H096U	VIA EROI DEL MARE, 3/B, Putignano - BA	IRCCS SAVERIO DE BELLIS	VIA TURI N. 27 Castellana Grotte - BA	1,09	0,04	1,13		22-NOV-60

GRADUATORIA BARI

Num	Tipo Azienda	Tipo Contratto	Nominativo	Codice Fiscale	Luogo Residenza	Azienda	Sede Azienda	Punt Esp	Punt Att Qual	Punt Totale	Note	Data Nascita
622	Azienda ed Ente pubblico, ivi incluse società in house	T.I.	CAFAGNA FRANCESCO	CFGFNC59A21A662Z	stradella don ciccio 28 carbonara, Bari - BA	AZIENDA SANITARIA LOCALE DELLA PROVINCIA DI BARI	p.o. di venere via ospedale di venere 1 Bari - BA	1,12	0,01	1,13		21-GEN-59
623	Azienda ed Ente pubblico, ivi incluse società in house	T.I.	CARRASSI GIUSEPPINA	CRRGPP65A43A662I	via dalmazia 58, Bari - BA	AZIENDA SANITARIA LOCALE DELLA PROVINCIA DI BARI	p.o. di venere via ospedale di venere 1 Bari - BA	1,12	0,00	1,12		03-GEN-65
624	Azienda ed Ente pubblico, ivi incluse società in house	T.I.	MAGGI FRANCESCA	MGGFNC64B41A662L	trav.principessa jolanda, Bari - BA	AZIENDA SANITARIA LOCALE DELLA PROVINCIA DI BARI	p.o. di venere via ospedale di venere 1 Bari - BA	1,12	0,00	1,12		01-FEB-64
625	Azienda ed Ente pubblico, ivi incluse società in house	T.I.	GILIBERTI MARISA	GLBMRS62E53H096E	VIA G.LUIGI SABATO, 18, Putignano - BA	IRCCS SAVERIO DE BELLIS	VIA TURI N. 27 Castellana Grotte - BA	1,09	0,03	1,12		13-MAG-62
626	Azienda ed Ente pubblico, ivi incluse società in house	T.I.	MANGINI LAURA	MNGLRA61L49A662G	via trento 26, Bari - BA	AZIENDA SANITARIA LOCALE DELLA PROVINCIA DI BARI	p.o. di venere via ospedale di venere 1 Bari - BA	1,12	0,00	1,12		09-LUG-61
627	Azienda ed Ente pubblico, ivi incluse società in house	T.I.	SASSANELLI RACHELE	SSSRHL53T51A662S	via antonio quaranta n. 86 carbonara, Bari - BA	AZIENDA SANITARIA LOCALE DELLA PROVINCIA DI BARI	p.o. di venere via ospedale di venere 1 Bari - BA	1,12	0,00	1,12		11-DIC-53
628	Azienda ed Ente pubblico, ivi incluse società in house	T.I.	D'ORONZO CLAUDIA	DRNCLD73E50A662K	VIA TEVISANI N.184, Bari - BA	SANITASERVICE POLICLINICO BARI S.R.L.	P.ZZA GIULIO CESARE N.11 Bari - BA	1,10	0,00	1,10	sanitaservice policlinico	10-MAG-73
629	Azienda ed Ente pubblico, ivi incluse società in house	T.I.	QUARATO FRANCESCO	QRTFNC69R16F915W	VIA G. GIUSTI, 24, Noci - BA	IRCCS SAVERIO DE BELLIS	VIA TURI N. 27 Castellana Grotte - BA	1,10	0,00	1,10	dipendente IRCCS De Bellis	16-OTT-69
630	Azienda ed Ente pubblico, ivi incluse società in house	T.I.	SIMONE GIANFRANCO	SMNGFR68L13H096R	VIA D. CAMPANELLA, 8, Putignano - BA	IRCCS SAVERIO DE BELLIS	VIA TURI N. 27 Castellana Grotte - BA	1,10	0,00	1,10		13-LUG-68
631	Azienda ed Ente pubblico, ivi incluse società in house	T.I.	SPORTELLI ANGELA	SPRNGL67P51H096G	VIA V. PETRUZZI, 95, Putignano - BA	IRCCS SAVERIO DE BELLIS	VIA TURI N. 27 Castellana Grotte - BA	1,10	0,00	1,10		11-SET-67
632	Azienda ed Ente pubblico, ivi incluse società in house	T.I.	DINGEO GIOVANNA MARIA	DNGGNN63A56A662J	VIA F. CAMPIONE N. 58, Bari - BA	SANITASERVICE POLICLINICO BARI S.R.L.	P.ZZA GIULIO CESARE N.11 Bari - BA	0,66	0,44	1,10	sanitaservice policlinico	16-GEN-63
633	Azienda ed Ente pubblico, ivi incluse società in house	T.I.	DELFINE ANTONIA	DLFNTN57S67H096C	VIA PIETRO GOBETTI, 24, Putignano - BA	IRCCS SAVERIO DE BELLIS	VIA TURI N. 27 Castellana Grotte - BA	1,10	0,00	1,10		27-NOV-57
634	Azienda ed Ente pubblico, ivi incluse società in house	T.I.	GRAVINA MICHELE	GRVMHL89B04A662P	VIA CORTE LASCIA FARE A DIO N. 18, Bari - BA	SANITASERVICE POLICLINICO BARI S.R.L.	P.ZZA GIULIO CESARE N.11 Bari - BA	1,09	0,00	1,09	sanitaservice policlinico	04-FEB-89
635	Azienda ed Ente pubblico, ivi incluse società in house	T.I.	MERCOLEDISANTO MADDALENA	MRCMDL68C71A662B	STRADA LAMIA 91, Bari - BA	SANITASERVICE POLICLINICO BARI S.R.L.	P.ZZA GIULIO CESARE N.11 Bari - BA	1,09	0,00	1,09	sanitaservice Policlinico	31-MAR-68
636	Azienda ed Ente pubblico, ivi incluse società in house	T.I.	CAMPANELLI CHIARA	CMPCHR67C52E223H	VIA CASSANO N. 43, Grumo Appula - BA	SANITASERVICE POLICLINICO BARI S.R.L.	P.ZZA GIULIO CESARE N.11 Bari - BA	0,65	0,44	1,09	sanitaservice policlinico	12-MAR-67

GRADUATORIA BARI

Num	Tipo Azienda	Tipo Contratto	Nominativo	Codice Fiscale	Luogo Residenza	Azienda	Sede Azienda	Punt Esp	Punt Att Qual	Punt Totale	Note	Data Nascita
637	Azienda ed Ente pubblico, ivi incluse società in house	T.I.	TROILO ANGELA	TRLNGL67B62H096J	VIA G. DI VITTORIO, 40, Putignano - BA	IRCCS SAVERIO DE BELLIS	VIA TURI N. 27 Castellana Grotte - BA	1,09	0,00	1,09		22-FEB-67
638	Azienda ed Ente pubblico, ivi incluse società in house	T.I.	TRIA FRANCESCO	TRIFNC66A26H096S	VIA G. MARCONI, 35, Putignano - BA	IRCCS SAVERIO DE BELLIS	VIA TURI N. 27 Castellana Grotte - BA	1,09	0,00	1,09		26-GEN-66
639	Azienda ed Ente pubblico, ivi incluse società in house	T.I.	MEZZAPESA FRANCESCO STEFANO	MZZFNC64T22H096J	VIA DELLA REPUBBLICA, 33, Putignano - BA	IRCCS SAVERIO DE BELLIS	VIA TURI N. 27 Castellana Grotte - BA	1,09	0,00	1,09		22-DIC-64
640	Azienda ed Ente pubblico, ivi incluse società in house	T.I.	ROMANAZZI DONATO	RMNDNT64T10H096T	VIA CONVERSANO, 25/A, Putignano - BA	IRCCS SAVERIO DE BELLIS	VIA TURI N. 27 Castellana Grotte - BA	1,09	0,00	1,09		10-DIC-64
641	Azienda ed Ente pubblico, ivi incluse società in house	T.I.	LUISI FRANCESCO	LSUFNC61M13H096J	VIA N. BONAPARTE, 79, Putignano - BA	IRCCS SAVERIO DE BELLIS	VIA TURI N. 27 Castellana Grotte - BA	1,09	0,00	1,09		13-AGO-61
642	Azienda ed Ente pubblico, ivi incluse società in house	T.I.	MASELLI FRANCESCO	MSLFNC58D19D508W	VIA VICO II S. CHIARA, 33, Putignano - BA	IRCCS SAVERIO DE BELLIS	VIA TURI N. 27 Castellana Grotte - BA	1,09	0,00	1,09		19-APR-58
643	Azienda ed Ente pubblico, ivi incluse società in house	T.I.	LAERA MARIA	LRAMRA56R56L472R	VIA G. VERDI, 6, Putignano - BA	IRCCS SAVERIO DE BELLIS	VIA TURI N. 27 Castellana Grotte - BA	1,09	0,00	1,09		16-OTT-56
644	Azienda ed Ente pubblico, ivi incluse società in house	T.I.	GIANNANDREA COSIMO	GNNCSM56L04H096I	VIA I^ MAGGIO 11 D, Putignano - BA	IRCCS SAVERIO DE BELLIS	VIA TURI N. 27 Castellana Grotte - BA	1,09	0,00	1,09		04-LUG-56
645	Azienda ed Ente pubblico, ivi incluse società in house	T.I.	MORGESE ARCANGELO	MRGRNG56D30C134H	VIA EUROPA, 3, Castellana Grotte - BA	IRCCS SAVERIO DE BELLIS	VIA TURI N. 27 Castellana Grotte - BA	1,09	0,00	1,09	Non di competenza della Asl Ba	30-APR-56
646	Azienda ed Ente pubblico, ivi incluse società in house	T.I.	MANSUETO ROCCO	MNSRCC55M23F915W	VIA ZONA G, 75/D, Noci - BA	IRCCS SAVERIO DE BELLIS	VIA TURI N. 27 Castellana Grotte - BA	1,09	0,00	1,09		23-AGO-55
647	Azienda ed Ente pubblico, ivi incluse società in house	T.I.	CENTONZE COSTANTINO	CNTCTN66R06A662B	VIA MAR.LLO VITTORIO MAGGIORE, B/5, Bari - BA	A.O. UNIVERSITARIA POLICLINICO BARI	PIAZZA G. CESARE, 11 Bari - BA	0,75	0,30	1,05		06-OTT-66
648	Azienda ed Ente pubblico, ivi incluse società in house	T.I.	MINECCIA DOMENICO	MNCDNC85R20A662S	VIA MONTENEVOSO N. 6, Bari - BA	SANITASERVICE POLICLINICO BARI S.R.L.	P.ZZA GIULIO CESARE N.11 Bari - BA	0,74	0,30	1,04	sanitaservice policlinico	20-OTT-85
649	Azienda ed Ente pubblico, ivi incluse società in house	T.I.	SAVINO ANGELO	SVNNGL62B03E223E	VIA DELLA REPUBBLICA N.90, Grumo Appula - BA	AZIENDA SANITARIA LOCALE	VIA DELLA REPUBBLICA, N.33- (SERVIZIO FARMACEUTICO TERRITORIALE) Grumo Appula - BA	1,04	0,00	1,04		03-FEB-62

GRADUATORIA BARI

Num	Tipo Azienda	Tipo Contratto	Nominativo	Codice Fiscale	Luogo Residenza	Azienda	Sede Azienda	Punt Esp	Punt Att Qual	Punt Totale	Note	Data Nascita
650	Azienda ed Ente pubblico, ivi incluse società in house	T.I.	PARADISO FRANCO ALESSANDRO	PRDFNC61M26A874K	VIA GRUMO N. 49, Binetto - BA	AZIENDA SANITARIA LOCALE	VIA DELLA REPUBBLICA, N.33 (D.S.S.5) Grumo Appula - BA	1,04	0,00	1,04	Il punteggio relativo all'esperienza lavorativa indicato, comprende mensilità riferite al contratto a tempo determinato e indeterminato.	26-AGO-61
651	Azienda ed Ente pubblico, ivi incluse società in house	T.I.	POLANCO DE JESUS IDELSA MARIA	PLNDSM77S58Z505Q	STRADA VICINALE LAMIE N. 91, Bari - BA	SANITASERVICE POLICLINICO BARI S.R.L.	P.ZZA GIULIO CESARE N.11 Bari - BA	1,03	0,00	1,03	Sanitaservice policlinico	18-NOV-77
652	Azienda ed Ente pubblico, ivi incluse società in house	T.I.	LOPEZ FRANCESCO	LPZFNC65D20A662V	via vespucci 02, Triggiano - BA	AZIENDA SANITARIA LOCALE DELLA PROVINCIA DI BARI	viale A.MORO 32 Triggiano - BA	1,00	0,03	1,03		20-APR-65
653	Azienda ed Ente pubblico, ivi incluse società in house	T.I.	STEA ANNA MARIA	STENMR62A67A662Z	VICO DELLE CAMELIE, 12, Bari - BA	A.O. UNIVERSITARIA POLICLINICO BARI	PIAZZA G. CESARE, 11 Bari - BA	0,73	0,30	1,03		27-GEN-62
654	Azienda ed Ente pubblico, ivi incluse società in house	T.I.	PANTALEO ANGELA	PNTNGL61D51F262O	P.ZZA ENRICO DE NICOLA N.2/A, Modugno - BA	SANITASERVICE POLICLINICO BARI S.R.L.	P.ZZA GIULIO CESARE N.11 Bari - BA	1,03	0,00	1,03	non di competenza Asl Ba: dipendente sanità service policlinico.	11-APR-61
655	Azienda ed Ente pubblico, ivi incluse società in house	T.I.	TANESE LORENZO	TNSLNZ68T14C975D	VIA P. TOGLIATTI 34, Polignano A Mare - BA	ASL BA DSS12	VIALE ALDO MORO,102 Monopoli - BA	1,02	0,00	1,02		14-DIC-68
656	Azienda ed Ente pubblico, ivi incluse società in house	T.I.	BATTISTA ROSA	BTTRSO64B47A662M	via giacomo giacobelli 49, Bari - BA	AZIENDA SANITARIA LOCALE DELLA PROVINCIA DI BARI	p.o. di venere via ospedale di venere 1 Bari - BA	1,02	0,00	1,02		07-FEB-64
657	Azienda ed Ente pubblico, ivi incluse società in house	T.I.	LATTANZI GIACOMO	LTTGCM61E05A662U	via roma 18, Bari - BA	AZIENDA SANITARIA LOCALE DELLA PROVINCIA DI BARI	p.o. di venere via ospedale di venere 1 Bari - BA	1,02	0,00	1,02		05-MAG-61

GRADUATORIA BARI

Num	Tipo Azienda	Tipo Contratto	Nominativo	Codice Fiscale	Luogo Residenza	Azienda	Sede Azienda	Punt Esp	Punt Att Qual	Punt Totale	Note	Data Nascita
658	Azienda ed Ente pubblico, ivi incluse società in house	T.I.	SAMPIETRO MARIA ASSUNTA	SMPMSS65M43F376W	VIA OBERDAN, 7, Monopoli - BA	SANITASERVICE ASL BA SRL	DSS14 - M.LAURETO-PUTIGNANO Putignano - BA	0,42	0,59	1,01		03-AGO-65
659	Azienda ed Ente pubblico, ivi incluse società in house	T.I.	COLAIANNI ANGELA	CLNNGL81E42A662J	VIA DANIELE MANIN N. 6, Bitritto - BA	SANITASERVICE POLICLINICO BARI S.R.L.	P.ZZA GIULIO CESARE N.11 Bari - BA	1,00	0,00	1,00	sanitaservice policlinico	02-MAG-81
660	Azienda ed Ente pubblico, ivi incluse società in house	T.I.	BIANCO ANNA	BNCNNA66H48F376Q	VIA SAN CATALDO, 26/A, Putignano - BA	SANITASERVICE ASL BA SRL	EX CTO - BARI Bari - BA	0,48	0,51	0,99		08-GIU-66
661	Azienda ed Ente pubblico, ivi incluse società in house	T.I.	AMORISCO MICHELE GABRIELE	MRSMHL79L22F284V	Via Cap. Mastandrea, 17, Giovinazzo - BA	SANITASERVICE ASL BA SRL	DSS14 - ALBEROBELLO Alberobello - BA	0,48	0,49	0,97		22-LUG-79
662	Azienda ed Ente pubblico, ivi incluse società in house	T.I.	MASTRANGELO ANNA	MSTNNA64B50H096K	VIA G. PASTORE, 8/A, Putignano - BA	SANITASERVICE ASL BA SRL	OSP. PARADISO - GIOIA D. COLLE Gioia Del Colle - BA	0,48	0,48	0,96		10-FEB-64
663	Azienda ed Ente pubblico, ivi incluse società in house	T.I.	PERSICO LAURA	PRSLRA71E71E038I	Via F.lli Rosselli, 3, Gioia Del Colle - BA	SANITASERVICE ASL BA SRL	OSP. S.GIACOMO - MONOPOLI Monopoli - BA	0,48	0,46	0,94		31-MAG-71
664	Azienda ed Ente pubblico, ivi incluse società in house	T.I.	FUMAROLA MARIA	FMRMRA69P52L109S	VIALE GRAMSCI, 41, Terlizzi - BA	SANITASERVICE ASL BA SRL	DSS12 - CONVERSANO Conversano - BA	0,48	0,45	0,93		12-SET-69
665	Azienda ed Ente pubblico, ivi incluse società in house	T.I.	BARONE FERDINANDO	BRNFDN61H19A893W	VIA TEN. DOM. MODUGNO, 14, Bitonto - BA	AZIENDA SANITARIA LOCALE	Distretto Socio Sanitario n. 3 Bitonto - Palo del Colle - Quartiere Operatorio Bitonto - BA	0,93	0,00	0,93		19-GIU-61
666	Azienda ed Ente pubblico, ivi incluse società in house	T.I.	PETRONE ISABELLA ROSA	PTRSLL63A65L109D	Via F.lli Cairoli, 32, Ruvo Di Puglia - BA	SANITASERVICE ASL BA SRL	OSP. S.GIACOMO - MONOPOLI Monopoli - BA	0,48	0,44	0,92		25-GEN-63
667	Azienda ed Ente pubblico, ivi incluse società in house	T.I.	ROSATI PASQUA	RSTPSQ80A48C975N	Via Lacalandra, 52/L, Conversano - BA	SANITASERVICE ASL BA SRL	OSP. S.M. ANGELI - PUTIGNANO Putignano - BA	0,51	0,40	0,91	diploma scuola media superiore più ECDL (patente europea)	08-GEN-80
668	Azienda ed Ente pubblico, ivi incluse società in house	T.I.	DE GIOSA VITTORIO	DGSVTR87B05A662M	VIA SAN SEBASTIANO 5, Bari - BA	SANITASERVICE POLICLINICO BARI S.R.L.	P.ZZA GIULIO CESARE N.11 Bari - BA	0,58	0,32	0,90	sanitaservice policlinico	05-FEB-87
669	Azienda ed Ente pubblico, ivi incluse società in house	T.I.	DI BARI STEFANIA	DBRSFN86B62F262N	V.LE DELLE REGIONI, 23/G, Bari - BA	SANITASERVICE ASL BA SRL	DSS8 - JAPIGIA - BARI Bari - BA	0,43	0,47	0,90		22-FEB-86
670	Azienda ed Ente pubblico, ivi incluse società in house	T.I.	SETTANNI FRANCESCO	STTFNC81T05H096V	via guglielmo marconi, Rutigliano - BA	FRANCESCO SETTANNI	via test Bari - BA	0,60	0,30	0,90		05-DIC-81
671	Azienda ed Ente pubblico, ivi incluse società in house	T.I.	CALLEA ANNA	CLLNNA60L62A662F	VIA SAN SEBASTIANO, 17, Modugno - BA	SANITASERVICE ASL BA SRL	OSP.DI VENERE - CARBONARA BARI Bari - BA	0,48	0,42	0,90		22-LUG-60

GRADUATORIA BARI

Num	Tipo Azienda	Tipo Contratto	Nominativo	Codice Fiscale	Luogo Residenza	Azienda	Sede Azienda	Punt Esp	Punt Att Qual	Punt Totale	Note	Data Nascita
672	Azienda ed Ente pubblico, ivi incluse società in house	T.I.	INTRANOVA ANNA MARIA	NTRNMR86D51F915Q	VIA BRUNO CALVANI N. 14, Mola Di Bari - BA	SANITASERVICE POLICLINICO BARI S.R.L.	P.ZZA GIULIO CESARE N.11 Bari - BA	0,58	0,30	0,88	sanitaservice policlinico	11-APR-86
673	Azienda ed Ente pubblico, ivi incluse società in house	T.I.	CAPPELLANO ROBERTO	CPPRRT84H25H096Y	VIA TRIPOLI, 92, Putignano - BA	SANITASERVICE ASL BA SRL	DSS1 - GIOVINAZZO Giovinazzo - BA	0,48	0,40	0,88		25-GIU-84
674	Azienda ed Ente pubblico, ivi incluse società in house	T.I.	PETROSILLO GIULIA	PTRGLI80C52F376M	C.da Laghezza, 150/D, Monopoli - BA	SANITASERVICE ASL BA SRL	OSP. S.GIACOMO - MONOPOLI Monopoli - BA	0,48	0,40	0,88	Correzione domanda inserita: nel cv dichiara diploma tecnico commerciale	12-MAR-80
675	Azienda ed Ente pubblico, ivi incluse società in house	T.I.	SCARANELLO ANNA	SCRNNA75B53A662L	VIALE IMPERATORE TRAIANO N. 40/B, Bari - BA	SANITASERVICE POLICLINICO BARI S.R.L.	P.ZZA GIULIO CESARE N.11 Bari - BA	0,58	0,30	0,88		13-FEB-75
676	Azienda ed Ente pubblico, ivi incluse società in house	T.I.	CAPRIATI ANDREA	CPRNDR70T21A662U	VIA CARLO MASSA N. 1/D, Bari - BA	SANITASERVICE POLICLINICO BARI S.R.L.	P.ZZA GIULIO CESARE N.11 Bari - BA	0,88	0,00	0,88	sanitaservice policlinico	21-DIC-70
677	Azienda ed Ente pubblico, ivi incluse società in house	T.I.	RENNA PIETRO	RNNPTR69C15C975R	VIA G.B. VICO, 4, Conversano - BA	SANITASERVICE ASL BA SRL	DSS10 - TRIGGIANO Triggiano - BA	0,48	0,40	0,88		15-MAR-69
678	Azienda ed Ente pubblico, ivi incluse società in house	T.I.	BALDUCCI ANTONELLA	BLDNNL69A56C983P	VIA G. PRATI, 7, Corato - BA	SANITASERVICE ASL BA SRL	OSP.DI VENERE - CARBONARA BARI Bari - BA	0,48	0,40	0,88		16-GEN-69
679	Azienda ed Ente pubblico, ivi incluse società in house	T.I.	MASSARI MICHELE SALVATORE	MSSMHL60L20H926Z	VIA VICO II VITTORIO VENETO N.7, Bari - BA	SANITASERVICE POLICLINICO BARI S.R.L.	P.ZZA GIULIO CESARE N.11 Bari - BA	0,58	0,30	0,88	sanitàsevice Policlinico	20-LUG-60
680	Azienda ed Ente pubblico, ivi incluse società in house	T.I.	SCREDI MICHELE	SCRMHL88C09E882V	VIA THAON DE REVEL N.140, Sannicandro Di Bari - BA	SANITASERVICE POLICLINICO BARI S.R.L.	P.ZZA GIULIO CESARE N.11 Bari - BA	0,87	0,00	0,87		09-MAR-88
681	Azienda ed Ente pubblico, ivi incluse società in house	T.I.	STASI VANESSA	STSVSS83E44A662I	VIA LIGURIA, 20, Modugno - BA	SANITASERVICE ASL BA SRL	OSP. S.M. ANGELI - PUTIGNANO Putignano - BA	0,48	0,39	0,87		04-MAG-83
682	Azienda ed Ente pubblico, ivi incluse società in house	T.I.	PALAZZO VALENTINA	PLZVNT86H58H096N	VIA MARSALA, 67, Monopoli - BA	SANITASERVICE ASL BA SRL	DSS12 - MONOPOLI Monopoli - BA	0,48	0,38	0,86		18-GIU-86
683	Azienda ed Ente pubblico, ivi incluse società in house	T.I.	MICCOLIS SABRINA	MCCSRN85P59F915B	VIA CAMPANELLA, 11, Mola Di Bari - BA	SANITASERVICE ASL BA SRL	OSP. S.M. ANGELI - PUTIGNANO Putignano - BA	0,48	0,38	0,86		19-SET-85
684	Azienda ed Ente pubblico, ivi incluse società in house	T.I.	FORMICA ADDOLORATA	FRMDLR78R56F376D	PIAZZA SANT'ANNA, 24, Monopoli - BA	SANITASERVICE ASL BA SRL	OSP. CIV. - MOLFETTA Molfetta - BA	0,48	0,38	0,86		16-OTT-78
685	Azienda ed Ente pubblico, ivi incluse società in house	T.I.	MASTRORILLI MARIA	MSTMRA69D67L109A	VIA PR. NICOLA QUERCIA, 8, Terlizzi - BA	SANITASERVICE ASL BA SRL	DSS14 - LOCOROTONDO Locorotondo - BA	0,48	0,38	0,86		27-APR-69

GRADUATORIA BARI

Num	Tipo Azienda	Tipo Contratto	Nominativo	Codice Fiscale	Luogo Residenza	Azienda	Sede Azienda	Punt Esp	Punt Att Qual	Punt Totale	Note	Data Nascita
686	Azienda ed Ente pubblico, ivi incluse società in house	T.I.	PALTERA MARIA	PLTMRA60H65A662V	VIA S. LUCIA N.6, Bari - BA	SANITASERVICE POLICLINICO BARI S.R.L.	P.ZZA GIULIO CESARE N.11 Bari - BA	0,56	0,30	0,86	non di competenza ASL bA: dipendente sanità service policlinico.	25-GIU-60
687	Azienda ed Ente pubblico, ivi incluse società in house	T.I.	D'ERASMO LUCREZIA	DRSLRZ60E50E223Y	PRIMA TRAVERSA CONTRADA LAGOGEMOLO N.5, Cassano Delle Murge - BA	SANITASERVICE POLICLINICO BARI S.R.L.	P.ZZA GIULIO CESARE N.11 Bari - BA	0,86	0,00	0,86	sanitaservice policlinico	10-MAG-60
688	Azienda ed Ente pubblico, ivi incluse società in house	T.I.	SPINELLI ANNA MARIACARMELA	SPNNMR57C55H749F	VIA NARDELLI, 25, Turi - BA	SANITASERVICE ASL BA SRL	OSP. M. SARCONE - TERLIZZI Terlizzi - BA	0,48	0,38	0,86		15-MAR-57
689	Azienda ed Ente pubblico, ivi incluse società in house	T.I.	PAPEO DARIO	PPADRA84E28C975W	VIA VOLTURNO, 54, Conversano - BA	SANITASERVICE ASL BA SRL	OSP. S.GIACOMO - MONOPOLI Monopoli - BA	0,55	0,30	0,85		28-MAG-84
690	Azienda ed Ente pubblico, ivi incluse società in house	T.I.	SPALLUZZI PASQUA	SPLPSQ63R71A883L	VIA G. AMENDOLA, 18, Bisceglie - BAT	SANITASERVICE ASL BA SRL	DSS11 - MOLA DI BARI Mola Di Bari - BA	0,48	0,37	0,85		31-OTT-63
691	Azienda ed Ente pubblico, ivi incluse società in house	T.I.	MANZARI GIORGIO	MNZGRG51P11A662O	via molino a vapore 34, Triggiano - BA	AZIENDA SANITARIA LOCALE DELLA PROVINCIA DI BARI	p.o. di venere via ospedale di venere 1 Bari - BA	0,85	0,00	0,85		11-SET-51
692	Azienda ed Ente pubblico, ivi incluse società in house	T.I.	BENEDETTI NICOLA ANSELMO	BNDNLN56D18A662S	VIA ROCCO SCOTELLARO, 5, Monopoli - BA	SANITASERVICE ASL BA SRL	OSP. GRUMO APPULA Grumo Appula - BA	0,48	0,36	0,84		18-APR-56
693	Azienda ed Ente pubblico, ivi incluse società in house	T.I.	SAVINO ROSA ANNA	SVNRNN65S49E223W	Via Matteo Parente, 9, Conversano - BA	SANITASERVICE ASL BA SRL	OSP. S.M. ANGELI - PUTIGNANO Putignano - BA	0,51	0,32	0,83		09-NOV-65
694	Azienda ed Ente pubblico, ivi incluse società in house	T.I.	SOLPASSO LUCIA	SLPLCU86A54F376G	VIA MONS. CARLO FERRARI , 10, Monopoli - BA	SANITASERVICE ASL BA SRL	DSS10 - TRIGGIANO Triggiano - BA	0,42	0,40	0,82		14-GEN-86
695	Azienda ed Ente pubblico, ivi incluse società in house	T.I.	GENUALDO ISIDORO	GNLSDR74P26E986H	VIA VITTORIO VENETO, 217/G, Monopoli - BA	SANITASERVICE ASL BA SRL	F. JAJA - CONVERSANO Conversano - BA	0,48	0,34	0,82		26-SET-74
696	Azienda ed Ente pubblico, ivi incluse società in house	T.I.	FIORILLI GIUSEPPE	FRLGPP74M19C136J	VIA SAN MARCO, 45, Palagiano - TA	SANITASERVICE ASL BA SRL	OSP. CIV. - MOLFETTA Molfetta - BA	0,48	0,34	0,82		19-AGO-74
697	Azienda ed Ente pubblico, ivi incluse società in house	T.I.	SALIANI EMILIA	SLNMLE69D43F262W	Via Basilicata, 9, Palo Del Colle - BA	SANITASERVICE ASL BA SRL	OSP. S.M. ANGELI - PUTIGNANO Putignano - BA	0,48	0,34	0,82		03-APR-69
698	Azienda ed Ente pubblico, ivi incluse società in house	T.I.	GENTILE MADIA	GNTMDA69A42F376Z	VIA CARDARELLI, 11, Monopoli - BA	SANITASERVICE ASL BA SRL	OSP. SAN PAOLO - BARI Bari - BA	0,48	0,34	0,82		02-GEN-69
699	Azienda ed Ente pubblico, ivi incluse società in house	T.I.	CANDELA ANGELA DEL VALLE	CNDNLD64P56Z614H	VIA IL CARAVAGGIO, 4, Conversano - BA	SANITASERVICE ASL BA SRL	OSP.DI VENERE - CARBONARA BARI Bari - BA	0,48	0,34	0,82		16-SET-64

GRADUATORIA BARI

Num	Tipo Azienda	Tipo Contratto	Nominativo	Codice Fiscale	Luogo Residenza	Azienda	Sede Azienda	Punt Esp	Punt Att Qual	Punt Totale	Note	Data Nascita
700	Azienda ed Ente pubblico, ivi incluse società in house	T.I.	RESTA MASSIMO	RSTMSM64D05B506O	Via Bellini 22/A, Ruvo Di Puglia - BA	SANITASERVICE ASL BA SRL	OSP. S.M. ANGELI - PUTIGNANO Putignano - BA	0,51	0,30	0,81		05-APR-64
701	Azienda ed Ente pubblico, ivi incluse società in house	T.I.	ANTUOFERMO MARIA	NTFMRA57M50A345K	Via della Resistenza, 150, Sammichele Di Bari - BA	SANITASERVICE ASL BA SRL	OSP. UMBERTO I - ALTAMURA Altamura - BA	0,48	0,33	0,81		10-AGO-57
702	Azienda ed Ente pubblico, ivi incluse società in house	T.I.	COLAPIETRO LAURA	CLPLRA83D63F376K	VIA MADRE TERESA DI CALCUTTA, 83, Polignano A Mare - BA	SANITASERVICE ASL BA SRL	DSS6 - S.PAOLO - BARI Bari - BA	0,42	0,38	0,80		23-APR-83
703	Azienda ed Ente pubblico, ivi incluse società in house	T.I.	MONGIELLO LAURA	MNGLRA69R42A893L	VIA DOTT. GIOVANNI CARBONARA, N° 7, Bitonto - BA	AZIENDA SANITARIA LOCALE	SERVIZIO U.O. CENTRO DIALISI DSS3 DI BITONTO (DAL 1° GIUGNO P.O. SAN PAOLO) Bitonto - BA	0,80	0,00	0,80		02-OTT-69
704	Azienda ed Ente pubblico, ivi incluse società in house	T.I.	RESSA ANTONIA	RSSNTN65L63G787H	Via Giannoccaro, 14, Polignano A Mare - BA	SANITASERVICE ASL BA SRL	OSP. S.GIACOMO - MONOPOLI Monopoli - BA	0,50	0,30	0,80		23-LUG-65
705	Azienda ed Ente pubblico, ivi incluse società in house	T.I.	BABBO ANTONIO	BBBNTN77S06C975F	CONTRADA DEL PONTE-LAGO S.VITO, 9, Conversano - BA	SANITASERVICE ASL BA SRL	OSP. S.M. ANGELI - PUTIGNANO Putignano - BA	0,48	0,31	0,79		06-NOV-77
706	Azienda ed Ente pubblico, ivi incluse società in house	T.I.	RANIERI LUIGI	RNRLGU86S19A893N	Via Buonarroti, 50, Triggiano - BA	SANITASERVICE ASL BA SRL	OSP. S.M. ANGELI - PUTIGNANO Putignano - BA	0,48	0,30	0,78		19-NOV-86
707	Azienda ed Ente pubblico, ivi incluse società in house	T.I.	COLETTA STEFANO	CLTSFN85B28F376X	VIA ANGELO MENGANO, 32, Monopoli - BA	SANITASERVICE ASL BA SRL	DSS8 - JAPIGIA - BARI Bari - BA	0,48	0,30	0,78		28-FEB-85
708	Azienda ed Ente pubblico, ivi incluse società in house	T.I.	MORELLI BENEDETTO	MRLBDT81L30A662Q	VIA G.POSTIGLIONE, 8, Bari - BA	SANITASERVICE ASL BA SRL	OSP. SAN PAOLO - BARI Bari - BA	0,48	0,30	0,78		30-LUG-81
709	Azienda ed Ente pubblico, ivi incluse società in house	T.I.	TOTARO ANGELICA	TTRNLC81D58H096N	Via Conversano, 68/C, Putignano - BA	SANITASERVICE ASL BA SRL	OSP. M. SARCONE - TERLIZZI Terlizzi - BA	0,48	0,30	0,78		18-APR-81
710	Azienda ed Ente pubblico, ivi incluse società in house	T.I.	CHICO MICHELE	CHCMHL80E18A662B	VIA BONIFACIO, 87, Bari - BA	SANITASERVICE ASL BA SRL	OSP.DI VENERE - CARBONARA BARI Bari - BA	0,48	0,30	0,78		18-MAG-80
711	Azienda ed Ente pubblico, ivi incluse società in house	T.I.	RECCHIUTO OTTAVIO	RCCTTV79R03F376O	VIA COSIMO TURI, 5/C, Monopoli - BA	SANITASERVICE ASL BA SRL	OSP. S.M. ANGELI - PUTIGNANO Putignano - BA	0,48	0,30	0,78		03-OTT-79
712	Azienda ed Ente pubblico, ivi incluse società in house	T.I.	BIANCO PIERO	BNCPRI79B03C134S	VIA FEDERICO II, 49/C, Putignano - BA	SANITASERVICE ASL BA SRL	OSP. SAN PAOLO - BARI Bari - BA	0,48	0,30	0,78		03-FEB-79
713	Azienda ed Ente pubblico, ivi incluse società in house	T.I.	NOTARANGELO MARIA	NTRMRA78H59F376N	VIA AMLETO PESCE, 131, Monopoli - BA	SANITASERVICE ASL BA SRL	OSP. CIV. - MOLFETTA Molfetta - BA	0,48	0,30	0,78		19-GIU-78
714	Azienda ed Ente pubblico, ivi incluse società in house	T.I.	VINCI NICOLETTA	VNCNLT77B50H096W	STR. EST. BELLUOGO, 23 int. 5, Corato - BA	SANITASERVICE ASL BA SRL	OSP.DI VENERE - CARBONARA BARI Bari - BA	0,48	0,30	0,78		10-FEB-77
715	Azienda ed Ente pubblico, ivi incluse società in house	T.I.	NARDELLI ANGELA	NRDNGL76M46E986J	Viale Europa, 11, Martina Franca - TA	SANITASERVICE ASL BA SRL	OSP. CIV. - MOLFETTA Molfetta - BA	0,48	0,30	0,78		06-AGO-76

GRADUATORIA BARI

Num	Tipo Azienda	Tipo Contratto	Nominativo	Codice Fiscale	Luogo Residenza	Azienda	Sede Azienda	Punt Esp	Punt Att Qual	Punt Totale	Note	Data Nascita
716	Azienda ed Ente pubblico, ivi incluse società in house	T.I.	ATENE STEFANO	TNASFN75M20H096R	Via Roma, 75, Castellana Grotte - BA	SANITASERVICE ASL BA SRL	OSP. UMBERTO I - ALTAMURA Altamura - BA	0,48	0,30	0,78		20-AGO-75
717	Azienda ed Ente pubblico, ivi incluse società in house	T.I.	PADOVANO MANUEL	PDVMNL75L19L049O	VIA DE AMICIS, 22, Palagiano - TA	SANITASERVICE ASL BA SRL	OSP. S.GIACOMO - MONOPOLI Monopoli - BA	0,48	0,30	0,78		19-LUG-75
718	Azienda ed Ente pubblico, ivi incluse società in house	T.I.	JACOTEI CRISTINA ANUTA	JCTCST75E67Z129Q	Via Piarndello, 57, Conversano - BA	SANITASERVICE ASL BA SRL	OSP. S.M. ANGELI - PUTIGNANO Putignano - BA	0,48	0,30	0,78		27-MAG-75
719	Azienda ed Ente pubblico, ivi incluse società in house	T.I.	D'ALESSANDRO VINCENZA	DLSVCN75A42C975O	Vico 2° Trav. R. De Cesare, 6, Conversano - BA	SANITASERVICE ASL BA SRL	DSS9 - MODUGNO Modugno - BA	0,48	0,30	0,78		02-GEN-75
720	Azienda ed Ente pubblico, ivi incluse società in house	T.I.	CLEMENTE ANNA RITA	CLMNRT72B63L049N	STRADA PRIV.LEMMA, Altamura - BA	SANITASERVICE ASL BA SRL	OSP. SAN PAOLO - BARI Bari - BA	0,48	0,30	0,78		23-FEB-72
721	Azienda ed Ente pubblico, ivi incluse società in house	T.I.	CUTRONE MARA GRAZIA	CTRMGR72A64A893Q	VIA XXVII MARZO, N° 26 - PALO DEL COLLE, Palo Del Colle - BA	AZIENDA SANITARIA LOCALE	Distretto Socio Sanitario n. 3 Bitonto - Palo del Colle (U.O. Quartiere Operatorio) Bitonto - BA	0,78	0,00	0,78		24-GEN-72
722	Azienda ed Ente pubblico, ivi incluse società in house	T.I.	AVELLA MARIA	VLLMRA70H64C975H	Via San Pio, 9, Conversano - BA	SANITASERVICE ASL BA SRL	OSP. UMBERTO I - ALTAMURA Altamura - BA	0,48	0,30	0,78		24-GIU-70
723	Azienda ed Ente pubblico, ivi incluse società in house	T.I.	FATOULEH EMAN	FTLMNE69T67Z161I	VIA THAON DE REVEL , 61, Cassano Delle Murge - BA	SANITASERVICE ASL BA SRL	UFFICI AMMINIST. E DIR.SS - BARI Bari - BA	0,42	0,36	0,78		27-DIC-69
724	Azienda ed Ente pubblico, ivi incluse società in house	T.I.	ZONNO PIETRO	ZNNPTR67M10A662O	Via M. D'Azeglio, 28, Bari - BA	SANITASERVICE ASL BA SRL	F. JAJA - CONVERSANO Conversano - BA	0,48	0,30	0,78		10-AGO-67
725	Azienda ed Ente pubblico, ivi incluse società in house	T.I.	CARICOLA ANNA	CRCNNA67H46A662O	VIA A. DE GASPERI, 66, Valenzano - BA	SANITASERVICE ASL BA SRL	OSP. SAN PAOLO - BARI Bari - BA	0,48	0,30	0,78		06-GIU-67
726	Azienda ed Ente pubblico, ivi incluse società in house	T.I.	BALICE DOMENICO	BLCDNC67E25A662J	VIA LUIGI STURZO, 19, Bitetto - BA	SANITASERVICE ASL BA SRL	OSP. M. DEI POVERI - RUTIGLIANO Rutigliano - BA	0,48	0,30	0,78		25-MAG-67
727	Azienda ed Ente pubblico, ivi incluse società in house	T.I.	MITRANI DONATELLA	MTRDTL66P47F376W	VIA FIUME, 42, Monopoli - BA	SANITASERVICE ASL BA SRL	EX CTO - BARI Bari - BA	0,48	0,30	0,78		07-SET-66
728	Azienda ed Ente pubblico, ivi incluse società in house	T.I.	DIMOLA PAOLA	DMLPLA66M55F376D	VIA P. MANGHISI, 36, Monopoli - BA	SANITASERVICE ASL BA SRL	EX CTO - BARI Bari - BA	0,48	0,30	0,78		15-AGO-66
729	Azienda ed Ente pubblico, ivi incluse società in house	T.I.	MARINELLI AMALIA	MRNMLA66B67H645Y	VIA SAVONAROLA, 33, Putignano - BA	SANITASERVICE ASL BA SRL	OSP. UMBERTO I - ALTAMURA Altamura - BA	0,48	0,30	0,78		27-FEB-66
730	Azienda ed Ente pubblico, ivi incluse società in house	T.I.	VASIENTO SERAFINA	VSNSFN66B58A662H	VIA SAVERIO COSTANTINO, 30, Bari - BA	SANITASERVICE ASL BA SRL	OSP. CIV. - BITONTO Bitonto - BA	0,48	0,30	0,78		18-FEB-66
731	Azienda ed Ente pubblico, ivi incluse società in house	T.I.	OCCHILUPO SALVATORE MAURIZIO	CCHSVT65A30A042C	Viale delle Regioni, 21/F, Bari - BA	SANITASERVICE ASL BA SRL	DSS12 - POLIGNANO Polignano A Mare - BA	0,48	0,30	0,78		30-GEN-65

GRADUATORIA BARI

Num	Tipo Azienda	Tipo Contratto	Nominativo	Codice Fiscale	Luogo Residenza	Azienda	Sede Azienda	Punt Esp	Punt Att Qual	Punt Totale	Note	Data Nascita
732	Azienda ed Ente pubblico, ivi incluse società in house	T.I.	VICENTI ANGELA	VCNNGL65A48A225F	VIA REDIPUGLIA, 5, Altamura - BA	SANITASERVICE ASL BA SRL	OSP. FALLACARA - TRIGGIANO Triggiano - BA	0,48	0,30	0,78		08-GEN-65
733	Azienda ed Ente pubblico, ivi incluse società in house	T.I.	CEFALIELLO MICHELE	CFLMHL63H28A662G	VIA F. DEL CORE, 4, Bari - BA	SANITASERVICE ASL BA SRL	DSS6 - S.PAOLO - BARI Bari - BA	0,48	0,30	0,78		28-GIU-63
734	Azienda ed Ente pubblico, ivi incluse società in house	T.I.	SANTACROCE ROSA	SNTRSO62R70A662L	Via Pizzoli, 29, Bari - BA	SANITASERVICE ASL BA SRL	OSP. S.M. ANGELI - PUTIGNANO Putignano - BA	0,48	0,30	0,78		30-OTT-62
735	Azienda ed Ente pubblico, ivi incluse società in house	T.I.	SPINOSA ARIANNA	SPNRNN62R60H501T	VIA M. LUTHER KING, 9, Monopoli - BA	SANITASERVICE ASL BA SRL	OSP. DI PIETA' - RUVO Ruvo Di Puglia - BA	0,48	0,30	0,78		20-OTT-62
736	Azienda ed Ente pubblico, ivi incluse società in house	T.I.	FUZIO MARIO	FZUMRA62D06A285J	VIA A. DIAZ, 12, Andria - BAT	SANITASERVICE ASL BA SRL	OSP. CIV. - BITONTO Bitonto - BA	0,48	0,30	0,78		06-APR-62
737	Azienda ed Ente pubblico, ivi incluse società in house	T.I.	CASAMASSIMA GIACOMO	CSMGCM61S08A662H	VIA GOITO, 12/B, Bari - BA	SANITASERVICE ASL BA SRL	F. JAJA - CONVERSANO Conversano - BA	0,48	0,30	0,78		08-NOV-61
738	Azienda ed Ente pubblico, ivi incluse società in house	T.I.	ANGARANO MARIA GRAZIA	NGRMGR61R50A883M	Via S. Andrea, 93, Bisceglie - BAT	SANITASERVICE ASL BA SRL	OSP. UMBERTO I - ALTAMURA Altamura - BA	0,48	0,30	0,78		10-OTT-61
739	Azienda ed Ente pubblico, ivi incluse società in house	T.I.	PANARELLI MARIA LUCIA	PNRMLC60C46C975U	VIA MARTINO COLONNA, 21, Mola Di Bari - BA	SANITASERVICE ASL BA SRL	OSP. S.GIACOMO - MONOPOLI Monopoli - BA	0,48	0,30	0,78		06-MAR-60
740	Azienda ed Ente pubblico, ivi incluse società in house	T.I.	PICCARRETA MARIA	PCCMRA60B68A285S	Via Verdi, 20, Trani - BAT	SANITASERVICE ASL BA SRL	OSP. S.GIACOMO - MONOPOLI Monopoli - BA	0,48	0,30	0,78		28-FEB-60
741	Azienda ed Ente pubblico, ivi incluse società in house	T.I.	CANNONE MARIA	CNNMRA58C54A662U	VIA G. APPULO, 33, Bari - BA	SANITASERVICE ASL BA SRL	OSP. SAN PAOLO - BARI Bari - BA	0,48	0,30	0,78		14-MAR-58
742	Azienda ed Ente pubblico, ivi incluse società in house	T.I.	GIANCOLA FILOMENA	GNCFMN58B45F376L	VIA LUDOVICO PEPE, 6, Monopoli - BA	SANITASERVICE ASL BA SRL	OSP. S.GIACOMO - MONOPOLI Monopoli - BA	0,48	0,30	0,78		05-FEB-58
743	Azienda ed Ente pubblico, ivi incluse società in house	T.I.	MAZZAFRA ANA TERESA	MZZNRS52P52Z602W	VIA SANTA CHIARA, 55, Altamura - BA	SANITASERVICE ASL BA SRL	OSP. S.M. ANGELI - PUTIGNANO Putignano - BA	0,48	0,30	0,78		12-SET-52
744	Azienda ed Ente pubblico, ivi incluse società in house	T.I.	MINUTI ANTONIO	MNTNTN49E27A893K	VIA VINCENZO BELLINI, N° 25, Bitonto - BA	AZIENDA SANITARIA LOCALE	U.O. DIALISI DSS3 DI BITONTO (DAL 1° GIUGNO P.O. SAN PAOLO) Bitonto - BA	0,78	0,00	0,78		27-MAG-49
745	Azienda ed Ente pubblico, ivi incluse società in house	T.I.	DE MARINIS CESARIO	DMRCSR74H15H096M	S.C. MONTEROSSO, 21, Putignano - BA	SANITASERVICE ASL BA SRL	EX CTO - BARI Bari - BA	0,42	0,34	0,76		15-GIU-74
746	Azienda ed Ente pubblico, ivi incluse società in house	T.I.	MONDELLI GIOVANNA	MNDGNN88T45F284G	VIA TEN. MODUGNO , 8/10, Bitonto - BA	SANITASERVICE ASL BA SRL	OSP. SAN PAOLO - BARI Bari - BA	0,42	0,33	0,75		05-DIC-88
747	Azienda ed Ente pubblico, ivi incluse società in house	T.I.	GRASSI ANNA	GRSNNA66A55E645X	VIA EROI DEL MARE, 1, Putignano - BA	SANITASERVICE ASL BA SRL	OSP. GRUMO APPULA Grumo Appula - BA	0,42	0,32	0,74		15-GEN-66
748	Azienda ed Ente pubblico, ivi incluse società in house	T.I.	RAGNO GAETANO	RGNGTN58M27A669L	VIA GENTILESCHI, 40, Barletta - BAT	A.O. UNIVERSITARIA POLICLINICO BARI	PIAZZA G. CESARE, 11 Bari - BA	0,73	0,00	0,73		27-AGO-58

GRADUATORIA BARI

Num	Tipo Azienda	Tipo Contratto	Nominativo	Codice Fiscale	Luogo Residenza	Azienda	Sede Azienda	Punt Esp	Punt Att Qual	Punt Totale	Note	Data Nascita
749	Azienda ed Ente pubblico, ivi incluse società in house	T.I.	PALMISANO CLAUDIA	PLMCLD89E54C741L	VIA LAGRAVINESE, 17/B, Fasano - BR	SANITASERVICE ASL BA SRL	OSP. FALLACARA - TRIGGIANO Triggiano - BA	0,42	0,30	0,72		14-MAG-89
750	Azienda ed Ente pubblico, ivi incluse società in house	T.I.	DE CEGLIA MARIA LUISA	DCGMLS82E59L109Q	VIA MONTECASSINO , 4, Terlizzi - BA	SANITASERVICE ASL BA SRL	OSP. SAN PAOLO - BARI Bari - BA	0,42	0,30	0,72		19-MAG-82
751	Azienda ed Ente pubblico, ivi incluse società in house	T.I.	INTRANO' ROCCO	NTRRCC81M05A662S	VIA DELLA REPUBBLICA, 55, Adelfia - BA	SANITASERVICE ASL BA SRL	DSS14 - CASTELLANA GROTTE Castellana Grotte - BA	0,42	0,30	0,72		05-AGO-81
752	Azienda ed Ente pubblico, ivi incluse società in house	T.I.	FATOULEH NICOLA	FTLNCL64B01Z161L	VIA THAON DE REVEL , 61, Cassano Delle Murge - BA	SANITASERVICE ASL BA SRL	UFFICI AMMINIST. E DIR.SS - BARI Bari - BA	0,42	0,30	0,72		01-FEB-64
753	Azienda ed Ente pubblico, ivi incluse società in house	T.I.	DI LORENZO FRANCA IDA	DLRFNC61C42C134T	C.DA PEROSCIA, 7, Monopoli - BA	SANITASERVICE ASL BA SRL	OSP. FALLACARA - TRIGGIANO Triggiano - BA	0,42	0,30	0,72		02-MAR-61
754	Azienda ed Ente pubblico, ivi incluse società in house	T.I.	CARRIERI DI PALMA IVANA	CRRVNI80E52A662N	VIA VECCHIA OSPEDALE STR. PRIV. ,19, Monopoli - BA	SANITASERVICE ASL BA SRL	DSS6 - S.PAOLO - BARI Bari - BA	0,41	0,30	0,71		12-MAG-80
755	Azienda ed Ente pubblico, ivi incluse società in house	T.I.	MAZZONE MARIA	MZZMRA61P67Z614W	VIA VINCENZO ROPPO, 19, Bari - BA	A.O. UNIVERSITARIA POLICLINICO BARI	PIAZZA G. CESARE, 11 Bari - BA	0,69	0,02	0,71		27-SET-61
756	Azienda ed Ente pubblico, ivi incluse società in house	T.I.	ACELLA FELICETTA	CLLFCT75E60A662S	VIA RICCARDO CIUSA 25, Bari - BA	SANITASERVICE POLICLINICO BARI S.R.L.	P.ZZA GIULIO CESARE N.11 Bari - BA	0,68	0,00	0,68		20-MAG-75
757	Azienda ed Ente pubblico, ivi incluse società in house	T.I.	LOSPOTO LORENZO	LSPLNZ63P29H645I	VIA DE LAMPIS, 29, Ruvo Di Puglia - BA	SANITASERVICE ASL BA SRL	OSP. CIV. - MOLFETTA Molfetta - BA	0,48	0,20	0,68		29-SET-63
758	Azienda ed Ente pubblico, ivi incluse società in house	T.I.	GRAVINA GIOVANNI	GRVGNN82A15A662N	VIA MONS. JOLANDO NUZZI, 6, Bari - BA	SANITASERVICE ASL BA SRL	UFFICI AMMINIST. E DIR.SS - BARI Bari - BA	0,48	0,17	0,65		15-GEN-82
759	Azienda ed Ente pubblico, ivi incluse società in house	T.I.	ATTOLICO LORITA	TTLLRT79E52A662Q	Via V. N. De Nicolò, 48, Bari - BA	SANITASERVICE ASL BA SRL	OSP. UMBERTO I - ALTAMURA Altamura - BA	0,55	0,10	0,65		12-MAG-79
760	Azienda ed Ente pubblico, ivi incluse società in house	T.I.	ACQUAVIVA LIDIA	CQVLDI61E42A883V	Via S. Andrea, 121, Bisceglie - BAT	SANITASERVICE ASL BA SRL	DSS5 - CASSANO DELLE MURGE Cassano Delle Murge - BA	0,48	0,16	0,64		02-MAG-61
761	Azienda ed Ente pubblico, ivi incluse società in house	T.I.	PAGANO GIANNI PIERO	PGNGNP80H27Z401D	VIA M. AVITTO N. 25, Palo Del Colle - BA	SANITASERVICE POLICLINICO BARI S.R.L.	P.ZZA GIULIO CESARE N.11 Bari - BA	0,63	0,00	0,63	non di competenza della ASL ba: dipendente sanità service policlinico.	27-GIU-80
762	Azienda ed Ente pubblico, ivi incluse società in house	T.I.	BIASI ANNA	BSINNA62D41F376C	VIA FIUME, 19, Monopoli - BA	SANITASERVICE ASL BA SRL	DSS8 - JAPIGIA - BARI Bari - BA	0,48	0,14	0,62		01-APR-62

GRADUATORIA BARI

Num	Tipo Azienda	Tipo Contratto	Nominativo	Codice Fiscale	Luogo Residenza	Azienda	Sede Azienda	Punt Esp	Punt Att Qual	Punt Totale	Note	Data Nascita
763	Azienda ed Ente pubblico, ivi incluse società in house	T.I.	DE TULLIO GAETANA	DTLGTN74R64A662D	VIA CAPOSCARDICCHIO,18, Bari - BA	AZIENDA SANITARIA LOCALE DELLA PROVINCIA DI BARI	Ospedale San Paolo contrada caposcardicchio Bari - BA	0,60	0,00	0,60		24-OTT-74
764	Azienda ed Ente pubblico, ivi incluse società in house	T.I.	DI TURI ANNA	DTRNNA69D68C975R	VIA IV NOVEMBRE N. 72, Polignano A Mare - BA	SANITASERVICE POLICLINICO BARI S.R.L.	P.ZZA GIULIO CESARE N.11 Bari - BA	0,60	0,00	0,60	sanitaservice policlinico	28-APR-69
765	Azienda ed Ente pubblico, ivi incluse società in house	T.I.	IMPEDOVO MARIA	MPDMRA62R71H096U	Via Conciliazione, 91, Putignano - BA	SANITASERVICE ASL BA SRL	DSS13 - CASAMASSIMA Casamassima - BA	0,48	0,12	0,60		31-OTT-62
766	Azienda ed Ente pubblico, ivi incluse società in house	T.I.	NUVOLETTA ANNA	NVLNNA55L42F376N	Via L. Piccinato, 21, Monopoli - BA	SANITASERVICE ASL BA SRL	DSS12 - MONOPOLI Monopoli - BA	0,48	0,11	0,59		02-LUG-55
767	Azienda ed Ente pubblico, ivi incluse società in house	T.I.	LOMORO NATALE	LMRNTL74R14A662X	VIA FRANCO CASAVOLA N. 5, Bari - BA	SANITASERVICE POLICLINICO BARI S.R.L.	P.ZZA GIULIO CESARE N.11 Bari - BA	0,58	0,00	0,58	Sanitaservice Policlinico	14-OTT-74
768	Azienda ed Ente pubblico, ivi incluse società in house	T.I.	BOLLINO PASQUALE	BLLPQL71L19A669D	VIA DELLA REPUBBLICA N.65/B, Barletta - BAT	SANITASERVICE POLICLINICO BARI S.R.L.	P.ZZA GIULIO CESARE N.11 Bari - BA	0,28	0,30	0,58	sanitaservice policlinico	19-LUG-71
769	Azienda ed Ente pubblico, ivi incluse società in house	T.I.	SANTORO ANTONIO	SNTNTN69A19A662W	VIA BRENNERO N. 14, Bari - BA	SANITASERVICE POLICLINICO BARI S.R.L.	P.ZZA GIULIO CESARE N.11 Bari - BA	0,58	0,00	0,58	Sanitaservice policlinico	19-GEN-69
770	Azienda ed Ente pubblico, ivi incluse società in house	T.I.	PELLICANI ROCCO	PLLRCC65M14H645Z	Via De Iodero, 47, Ruvo Di Puglia - BA	SANITASERVICE ASL BA SRL	OSP. S.GIACOMO - MONOPOLI Monopoli - BA	0,48	0,10	0,58		14-AGO-65
771	Azienda ed Ente pubblico, ivi incluse società in house	T.I.	ARMENTI GIUSEPPE	RMNGPP64T03A662A	VIA G. MODUGNO PAL.B, Bari - BA	SANITASERVICE POLICLINICO BARI S.R.L.	P.ZZA GIULIO CESARE N.11 Bari - BA	0,58	0,00	0,58	sanitaservice policlinico	03-DIC-64
772	Azienda ed Ente pubblico, ivi incluse società in house	T.I.	PALELLA MARIA	PLLMRA88D54A662I	VIA DON LUIGI STURZO N. 24, Bari - BA	SANITASERVICE POLICLINICO BARI S.R.L.	P.ZZA GIULIO CESARE N.11 Bari - BA	0,56	0,00	0,56	non di competenza della Asl ba: dipendednte santità service policlinico.	14-APR-88
773	Azienda ed Ente pubblico, ivi incluse società in house	T.I.	LOSACCO MARIANTONIA	LSCMNT64A61A662A	VIA LEUZZI, 15/D, Valenzano - BA	SANITASERVICE ASL BA SRL	OSP. UMBERTO I - CORATO Corato - BA	0,48	0,08	0,56		21-GEN-64
774	Azienda ed Ente pubblico, ivi incluse società in house	T.I.	MESTO CAMILLA	MSTCLL59B54A662Z	VIA G. MODUGNO D/3, Bari - BA	SANITASERVICE POLICLINICO BARI S.R.L.	P.ZZA GIULIO CESARE N.11 Bari - BA	0,56	0,00	0,56	sanitaservice pèoliclinico	14-FEB-59
775	Azienda ed Ente pubblico, ivi incluse società in house	T.I.	PACE GAETANO	PCAGTN58H26Z103W	P.ZZA LEONE N. 4, Bitritto - BA	SANITASERVICE POLICLINICO BARI S.R.L.	P.ZZA GIULIO CESARE N.11 Bari - BA	0,56	0,00	0,56	non di competenza della ASL Ba.	26-GIU-58

GRADUATORIA BARI

Num	Tipo Azienda	Tipo Contratto	Nominativo	Codice Fiscale	Luogo Residenza	Azienda	Sede Azienda	Punt Esp	Punt Att Qual	Punt Totale	Note	Data Nascita
776	Azienda ed Ente pubblico, ivi incluse società in house	T.I.	MARZULLI LORENA	MRZLRN71R50A662S	VIA CONVENTO, 240/8, Cassano Delle Murge - BA	SANITASERVICE ASL BA SRL	OSP. GRUMO APPULA Grumo Appula - BA	0,48	0,07	0,55		10-OTT-71
777	Azienda ed Ente pubblico, ivi incluse società in house	T.I.	MARZULLO IRENE	MRZRNI69E60Z110O	VIA ARCO CAMPANILE, 24, Putignano - BA	SANITASERVICE ASL BA SRL	OSP. GRUMO APPULA Grumo Appula - BA	0,48	0,07	0,55		20-MAG-69
778	Azienda ed Ente pubblico, ivi incluse società in house	T.I.	MARZULLI NICOLETTA	MRZNLT68B59A662N	VIA PEUCETIA, 18, Cassano Delle Murge - BA	SANITASERVICE ASL BA SRL	OSP. GRUMO APPULA Grumo Appula - BA	0,48	0,07	0,55		19-FEB-68
779	Azienda ed Ente pubblico, ivi incluse società in house	T.I.	FANIZZI ANGELO	FNZNGL56S15H096J	VIA I° MAGGIO, 19, Putignano - BA	SANITASERVICE ASL BA SRL	OSP. SAN PAOLO - BARI Bari - BA	0,48	0,07	0,55		15-NOV-56
780	Azienda ed Ente pubblico, ivi incluse società in house	T.I.	PLACIDO ANNA	PLCNNA56P46D643S	VIA PAVONCELLI,134, Bari - BA	A.O. UNIVERSITARIA POLICLINICO BARI	PIAZZA G. CESARE, 11 Bari - BA	0,51	0,04	0,55		06-SET-56
781	Azienda ed Ente pubblico, ivi incluse società in house	T.I.	DI PALO CHIARA	DPLCHR56B50A225D	VIA ERCOLANO, 19, Altamura - BA	SANITASERVICE ASL BA SRL	OSP. SAN PAOLO - BARI Bari - BA	0,48	0,07	0,55		10-FEB-56
782	Azienda ed Ente pubblico, ivi incluse società in house	T.I.	VOLPE ANTONIETTA	VLPNNT69C46C983G	VIA De Iodero, 47, Ruvo Di Puglia - BA	SANITASERVICE ASL BA SRL	OSP. FALLACARA - TRIGGIANO Triggiano - BA	0,48	0,06	0,54		06-MAR-69
783	Azienda ed Ente pubblico, ivi incluse società in house	T.I.	PATRUNO MARIA	PTRMRA67P42H096M	VIA NAPOLEONE BONAPARTE, 5, Putignano - BA	SANITASERVICE ASL BA SRL	OSP. S.GIACOMO - MONOPOLI Monopoli - BA	0,48	0,06	0,54		02-SET-67
784	Azienda ed Ente pubblico, ivi incluse società in house	T.I.	GESMUNDO NUNZIA	GSMNNZ63C43L109T	VIA ADIGE, 30, Terlizzi - BA	SANITASERVICE ASL BA SRL	OSP. SAN PAOLO - BARI Bari - BA	0,42	0,12	0,54		03-MAR-63
785	Azienda ed Ente pubblico, ivi incluse società in house	T.I.	TRAETTA MARIA	TRTMRA58M43A225F	Via Sant'Anna, 7, Altamura - BA	SANITASERVICE ASL BA SRL	OSP. M. SARCONE - TERLIZZI Terlizzi - BA	0,48	0,06	0,54		03-AGO-58
786	Azienda ed Ente pubblico, ivi incluse società in house	T.I.	PIZZUTOLO GIULIA	PZZGLI80M43C975E	Via P. Semeria, 50/C, Conversano - BA	SANITASERVICE ASL BA SRL	OSP. S.GIACOMO - MONOPOLI Monopoli - BA	0,48	0,04	0,52		03-AGO-80
787	Azienda ed Ente pubblico, ivi incluse società in house	T.I.	CIRASOLA MARIA ROSARIA	CRSMRS76D54E155I	VIA C.BATTISTI, 15, Gravina In Puglia - BA	SANITASERVICE ASL BA SRL	OSP. SAN PAOLO - BARI Bari - BA	0,48	0,04	0,52		14-APR-76
788	Azienda ed Ente pubblico, ivi incluse società in house	T.I.	DALOIA CHIARA	DLACHR75H48L049Y	Via Verri, 12, Palagiano - TA	SANITASERVICE ASL BA SRL	OSP. S.M. ANGELI - PUTIGNANO Putignano - BA	0,48	0,04	0,52		08-GIU-75
789	Azienda ed Ente pubblico, ivi incluse società in house	T.I.	CAIATI IVANA	CTAVNI73D52A883P	V.LE MONS.ANTONIO BELLO, 41- P. 5, Molfetta - BA	SANITASERVICE ASL BA SRL	OSP. SAN PAOLO - BARI Bari - BA	0,48	0,04	0,52		12-APR-73
790	Azienda ed Ente pubblico, ivi incluse società in house	T.I.	MASSARI MARIA VALERIA	MSSMVL72A62A662I	VIA S. CATERINA, 32, Molfetta - BA	SANITASERVICE ASL BA SRL	OSP. SAN PAOLO - BARI Bari - BA	0,48	0,04	0,52		22-GEN-72
791	Azienda ed Ente pubblico, ivi incluse società in house	T.I.	COLELLA MICHELE	CLLMHL70D15G787Q	VIA G.MALLARDI, 8, Polignano A Mare - BA	SANITASERVICE ASL BA SRL	OSP. SAN PAOLO - BARI Bari - BA	0,48	0,04	0,52		15-APR-70

GRADUATORIA BARI

Num	Tipo Azienda	Tipo Contratto	Nominativo	Codice Fiscale	Luogo Residenza	Azienda	Sede Azienda	Punt Esp	Punt Att Qual	Punt Totale	Note	Data Nascita
792	Azienda ed Ente pubblico, ivi incluse società in house	T.I.	ABBATE GIUSEPPINA	BBTGPP69C41C983G	Via P. Tomasi, 7, Corato - BA	SANITASERVICE ASL BA SRL	DSS5 - ACQUAVIVA DELLE FONTI Acquaviva Delle Fonti - BA	0,48	0,04	0,52		01-MAR-69
793	Azienda ed Ente pubblico, ivi incluse società in house	T.I.	LONGO MARINA	LNGMRN68L71F376D	VIA COSIMO TURI, 7/C, Monopoli - BA	SANITASERVICE ASL BA SRL	OSP. UMBERTO I - CORATO Corato - BA	0,48	0,04	0,52		31-LUG-68
794	Azienda ed Ente pubblico, ivi incluse società in house	T.I.	COLOSIMO GIUSEPPE	CLSGPP66T16Z110A	VIA GUIDO DORSO, 30/A, Bari - BA	SANITASERVICE ASL BA SRL	DSS8 - JAPIGIA - BARI Bari - BA	0,48	0,04	0,52		16-DIC-66
795	Azienda ed Ente pubblico, ivi incluse società in house	T.I.	BATTISTA FRANCESCA	BTTFNC66E65L425O	VIA CARLO ALBERTO, 127, Triggiano - BA	SANITASERVICE ASL BA SRL	OSP.DI VENERE - CARBONARA BARI Bari - BA	0,48	0,04	0,52		25-MAG-66
796	Azienda ed Ente pubblico, ivi incluse società in house	T.I.	SPERANZA GIUSEPPINA	SPRGPP66B63F915D	VIA G. INTINI, 2, Noci - BA	SANITASERVICE ASL BA SRL	OSP. M. SARCONE - TERLIZZI Terlizzi - BA	0,48	0,04	0,52		23-FEB-66
797	Azienda ed Ente pubblico, ivi incluse società in house	T.I.	CHIRICO MARIATERESA	CHRMTR65P52A662S	VIA PAOLO TROCCOLI, 12/E, Bari - BA	SANITASERVICE ASL BA SRL	DSS8 - JAPIGIA - BARI Bari - BA	0,48	0,04	0,52		12-SET-65
798	Azienda ed Ente pubblico, ivi incluse società in house	T.I.	FAZIO MICHELE	FZAMHL64A25A892R	VICO GIACOMO BRODOLINI, 1, Bitritto - BA	SANITASERVICE ASL BA SRL	OSP. SAN PAOLO - BARI Bari - BA	0,48	0,04	0,52		25-GEN-64
799	Azienda ed Ente pubblico, ivi incluse società in house	T.I.	NOVIELLO CARMELA	NVLCML63C70C983P	Via Alemanni, 39, Corato - BA	SANITASERVICE ASL BA SRL	OSP. S.GIACOMO - MONOPOLI Monopoli - BA	0,48	0,04	0,52		30-MAR-63
800	Azienda ed Ente pubblico, ivi incluse società in house	T.I.	CAPUANO CARMELA	CPNCML62L43F284A	VIA GEN. EUG. POLI, 5, Molfetta - BA	SANITASERVICE ASL BA SRL	DSS7 - MURAT - BARI Bari - BA	0,48	0,04	0,52		03-LUG-62
801	Azienda ed Ente pubblico, ivi incluse società in house	T.I.	PASCAZIO GIOVANNA	PSCGNN57C66F262C	VIA SIENA, 1, Modugno - BA	SANITASERVICE ASL BA SRL	OSP. S.M. ANGELI - PUTIGNANO Putignano - BA	0,48	0,04	0,52		26-MAR-57
802	Azienda ed Ente pubblico, ivi incluse società in house	T.I.	BRESCIA RITA	BRSRTI56B55F376J	VIA CANONICO G. DEL DRAGO, 62/N, Monopoli - BA	SANITASERVICE ASL BA SRL	DSS6 - S.PAOLO - BARI Bari - BA	0,48	0,04	0,52		15-FEB-56
803	Azienda ed Ente pubblico, ivi incluse società in house	T.I.	SACCOTELLI GIULIANA	SCCGLN72T60C751C	Via Gigante, 106, Corato - BA	SANITASERVICE ASL BA SRL	OSP. S.M. ANGELI - PUTIGNANO Putignano - BA	0,51	0,00	0,51		20-DIC-72
804	Azienda ed Ente pubblico, ivi incluse società in house	T.I.	ROTONDELLA ISABELLA	RTNSLL71P57F284U	Via N. Mangialetti, 11, Molfetta - BA	SANITASERVICE ASL BA SRL	DSS11 - RUTIGLIANO Rutigliano - BA	0,51	0,00	0,51		17-SET-71
805	Azienda ed Ente pubblico, ivi incluse società in house	T.I.	SCALIA PATRIZIA	SCLPRZ69R58A662S	Via Quintino Sella, 227, Bari - BA	SANITASERVICE ASL BA SRL	OSP. S.M. ANGELI - PUTIGNANO Putignano - BA	0,51	0,00	0,51		18-OTT-69
806	Azienda ed Ente pubblico, ivi incluse società in house	T.I.	ROMANAZZI GABRIELLA	RMNGRL68D56H096R	S.C. PADDOTTA, 5, Putignano - BA	SANITASERVICE ASL BA SRL	OSP. S.GIACOMO - MONOPOLI Monopoli - BA	0,51	0,00	0,51		16-APR-68
807	Azienda ed Ente pubblico, ivi incluse società in house	T.I.	CUTRONE BENEDETTO	CTRBDT66T19E469A	VIA DANTE ALIGHIERI, 10, Laterza - TA	SANITASERVICE ASL BA SRL	DSS6 - S.GIROLAMO - BARI Bari - BA	0,48	0,03	0,51		19-DIC-66
808	Azienda ed Ente pubblico, ivi incluse società in house	T.I.	CIALDELLA ANNA	CLDNNA66P57C983K	VIA TIROLO, 4, Corato - BA	SANITASERVICE ASL BA SRL	DSS13 - GIOIA DEL COLLE Gioia Del Colle - BA	0,48	0,03	0,51		17-SET-66

GRADUATORIA BARI

Num	Tipo Azienda	Tipo Contratto	Nominativo	Codice Fiscale	Luogo Residenza	Azienda	Sede Azienda	Punt Esp	Punt Att Qual	Punt Totale	Note	Data Nascita
809	Azienda ed Ente pubblico, ivi incluse società in house	T.I.	SAVINO ROSANNA	SVNRNN64P65C975F	Via della Repubblica, 95/A, Grumo Appula - BA	SANITASERVICE ASL BA SRL	DSS14 - PUTIGNANO Putignano - BA	0,51	0,00	0,51		25-SET-64
810	Azienda ed Ente pubblico, ivi incluse società in house	T.I.	RIZZI MARIO	RZZMRA64B20A662U	Via Pacinotti, 12/b, Casamassima - BA	SANITASERVICE ASL BA SRL	OSP. S.M. DEL PIEDE - GRAVINA Gravina In Puglia - BA	0,51	0,00	0,51		20-FEB-64
811	Azienda ed Ente pubblico, ivi incluse società in house	T.I.	CAVALIERE GIOVANNI	CVLGNN62R31F376B	VIA S. DONATO, 23, Monopoli - BA	SANITASERVICE ASL BA SRL	OSP.DI VENERE - CARBONARA BARI Bari - BA	0,48	0,03	0,51		31-OTT-62
812	Azienda ed Ente pubblico, ivi incluse società in house	T.I.	ROMANAZZI ROSA	RMNRSO62L44F376V	Via G. Bellini, 3, Monopoli - BA	SANITASERVICE ASL BA SRL	DSS11 - RUTIGLIANO Rutigliano - BA	0,51	0,00	0,51		04-LUG-62
813	Azienda ed Ente pubblico, ivi incluse società in house	T.I.	MARINELLI RAFFAELE	MRNRFL59R26A662N	VIA NICOLA TESTINI, 7, Ruvo Di Puglia - BA	SANITASERVICE ASL BA SRL	OSP. UMBERTO I - ALTAMURA Altamura - BA	0,48	0,03	0,51		26-OTT-59
814	Azienda ed Ente pubblico, ivi incluse società in house	T.I.	RINALDI ANGELO	RNLNGL58D28F376R	Via S:Anna, 75, Monopoli - BA	SANITASERVICE ASL BA SRL	OSP. PARADISO - GIOIA D. COLLE Gioia Del Colle - BA	0,51	0,00	0,51		28-APR-58
815	Azienda ed Ente pubblico, ivi incluse società in house	T.I.	RICCI ANGELO	RCCNGL55B13A662C	Via Sardegna, 18, Modugno - BA	SANITASERVICE ASL BA SRL	OSP. S.GIACOMO - MONOPOLI Monopoli - BA	0,51	0,00	0,51		13-FEB-55
816	Azienda ed Ente pubblico, ivi incluse società in house	T.I.	ROTUNNO GRAZIA	RTNGRZ53M70A225S	Via Adigrat, 9, Altamura - BA	SANITASERVICE ASL BA SRL	DSS14 - PUTIGNANO Putignano - BA	0,51	0,00	0,51		30-AGO-53
817	Azienda ed Ente pubblico, ivi incluse società in house	T.I.	STAMA ANTONELLA	STMNNL83B62F376E	VIA AMLETO PESCE, 22, Monopoli - BA	SANITASERVICE ASL BA SRL	OSP. S.M. ANGELI - PUTIGNANO Putignano - BA	0,48	0,02	0,50		22-FEB-83
818	Azienda ed Ente pubblico, ivi incluse società in house	T.I.	LAGALANTE PASQUA	LGLPSQ65T49F376U	C.da L'Assunta, N.C., Monopoli - BA	SANITASERVICE ASL BA SRL	OSP. S.GIACOMO - MONOPOLI Monopoli - BA	0,48	0,02	0,50		09-DIC-65
819	Azienda ed Ente pubblico, ivi incluse società in house	T.I.	COLACICCO DOMENICA LUCIA	CLCDNC63T53E038N	VIA G.CHIANTERA, 35, Monopoli - BA	SANITASERVICE ASL BA SRL	DSS7 - S.NICOLA - BARI Bari - BA	0,48	0,02	0,50		13-DIC-63
820	Azienda ed Ente pubblico, ivi incluse società in house	T.I.	MININNI VITO	MNNVTI86E14F262D	VIA DEI NARCISI N. 4, Bari - BA	SANITASERVICE POLICLINICO BARI S.R.L.	P.ZZA GIULIO CESARE N.11 Bari - BA	0,49	0,00	0,49	sanita service policlinico	14-MAG-86
821	Azienda ed Ente pubblico, ivi incluse società in house	T.I.	LAVERMICOCCA ANNA RITA	LVRNRT77S43A662Q	Via F. Curzio dei Mille, 29, Bari - BA	SANITASERVICE ASL BA SRL	F. JAJA - CONVERSANO Conversano - BA	0,48	0,01	0,49		03-NOV-77
822	Azienda ed Ente pubblico, ivi incluse società in house	T.I.	PIPERIS LUIGI	PPRLGU63R05A662H	Via Domenico Nicolai, 288, Bari - BA	SANITASERVICE ASL BA SRL	OSP. S.GIACOMO - MONOPOLI Monopoli - BA	0,48	0,01	0,49		05-OTT-63
823	Azienda ed Ente pubblico, ivi incluse società in house	T.I.	PETRAGALLO MARGHERITA	PTRMGH61H50A225T	Via Giovanni XXIII, 10, Altamura - BA	SANITASERVICE ASL BA SRL	OSP. S.GIACOMO - MONOPOLI Monopoli - BA	0,48	0,01	0,49		10-GIU-61
824	Azienda ed Ente pubblico, ivi incluse società in house	T.I.	BRUNO FRANCESCO	BRNFNC89T20A662F	VIA CASCIA, 4, Bari - BA	SANITASERVICE ASL BA SRL	DSS9 - MODUGNO Modugno - BA	0,48	0,00	0,48		20-DIC-89
825	Azienda ed Ente pubblico, ivi incluse società in house	T.I.	LACITIGNOLA ANTONELLA	LCTNNL85L44F376J	VIA N. BIXIO, 40, Monopoli - BA	SANITASERVICE ASL BA SRL	F. JAJA - CONVERSANO Conversano - BA	0,48	0,00	0,48		04-LUG-85

GRADUATORIA BARI

Num	Tipo Azienda	Tipo Contratto	Nominativo	Codice Fiscale	Luogo Residenza	Azienda	Sede Azienda	Punt Esp	Punt Att Qual	Punt Totale	Note	Data Nascita
826	Azienda ed Ente pubblico, ivi incluse società in house	T.I.	DI COSOLA PAOLA	DCSPLA83D41A662V	VIA REGINA MARGHERITA, 25, Bari - BA	SANITASERVICE ASL BA SRL	OSP.DI VENERE - CARBONARA BARI Bari - BA	0,48	0,00	0,48		01-APR-83
827	Azienda ed Ente pubblico, ivi incluse società in house	T.I.	QUATELA ROSANGELA	QTLRNG82R42C983S	Strada Esterna Belloluogo, 16, Corato - BA	SANITASERVICE ASL BA SRL	OSP. S.M. ANGELI - PUTIGNANO Putignano - BA	0,48	0,00	0,48		02-OTT-82
828	Azienda ed Ente pubblico, ivi incluse società in house	T.I.	MONACELLI VITO	MNCVTI82D09A662Y	VIA SABOTINO, 61, Bari - BA	SANITASERVICE ASL BA SRL	OSP. SAN PAOLO - BARI Bari - BA	0,48	0,00	0,48		09-APR-82
829	Azienda ed Ente pubblico, ivi incluse società in house	T.I.	FASANO NICOLA	FSNNCL82C12A662I	VIA CARLO MASSA, 1/B, Bari - BA	SANITASERVICE ASL BA SRL	OSP. FALLACARA - TRIGGIANO Triggiano - BA	0,48	0,00	0,48		12-MAR-82
830	Azienda ed Ente pubblico, ivi incluse società in house	T.I.	BALENZANO PASQUA	BLNPSQ82A65A048J	VIA VITTORIO ALFIERI, 9, Adelfia - BA	SANITASERVICE ASL BA SRL	OSP.DI VENERE - CARBONARA BARI Bari - BA	0,48	0,00	0,48		25-GEN-82
831	Azienda ed Ente pubblico, ivi incluse società in house	T.I.	SELICATO MARTA	SLCMRT81S46F376W	C.da G.Vera Consoli,17, Monopoli - BA	SANITASERVICE ASL BA SRL	OSP. S.M. ANGELI - PUTIGNANO Putignano - BA	0,48	0,00	0,48		06-NOV-81
832	Azienda ed Ente pubblico, ivi incluse società in house	T.I.	VERNICE GIANFRANCO	VRNGFR81R12C983Z	VIA XXIV MAGGIO, 3, Corato - BA	SANITASERVICE ASL BA SRL	OSP. FALLACARA - TRIGGIANO Triggiano - BA	0,48	0,00	0,48		12-OTT-81
833	Azienda ed Ente pubblico, ivi incluse società in house	T.I.	COPPA LUCIA	CPPLCU81L47A662A	VIA DELLA SALUTE, 54/C, Bari - BA	SANITASERVICE ASL BA SRL	DSS14 - PUTIGNANO Putignano - BA	0,48	0,00	0,48		07-LUG-81
834	Azienda ed Ente pubblico, ivi incluse società in house	T.I.	PORCELLI LUIGIA	PRCLGU81E48F376B	VIA FIUME, 2/A, Monopoli - BA	SANITASERVICE ASL BA SRL	OSP. S.GIACOMO - MONOPOLI Monopoli - BA	0,48	0,00	0,48		08-MAG-81
835	Azienda ed Ente pubblico, ivi incluse società in house	T.I.	CICALA MARIA	CCLMRA80T67E155F	VIA A.SCIESA, 26, Gravina In Puglia - BA	SANITASERVICE ASL BA SRL	OSP.DI VENERE - CARBONARA BARI Bari - BA	0,48	0,00	0,48		27-DIC-80
836	Azienda ed Ente pubblico, ivi incluse società in house	T.I.	TAMMA ANTONIA	TMMNTN80L42A662M	Via Firenze, 13, Modugno - BA	SANITASERVICE ASL BA SRL	DSS5 - SANNICANDRO DI BARI Sannicandro Di Bari - BA	0,48	0,00	0,48		02-LUG-80
837	Azienda ed Ente pubblico, ivi incluse società in house	T.I.	COMES TIZIANA	CMSTZN80E55F376I	VIA KENNEDY, 47, Monopoli - BA	SANITASERVICE ASL BA SRL	F. JAJA - CONVERSANO Conversano - BA	0,48	0,00	0,48		15-MAG-80
838	Azienda ed Ente pubblico, ivi incluse società in house	T.I.	BARBIERI DANIELE	BRBDNL80A19A662P	VIA ABATE GIMMA, 330, Bari - BA	SANITASERVICE ASL BA SRL	OSP.DI VENERE - CARBONARA BARI Bari - BA	0,48	0,00	0,48		19-GEN-80
839	Azienda ed Ente pubblico, ivi incluse società in house	T.I.	DENTICE ANNA DEBORAH	DNTNDB79T58H096V	VIA S. PERTINI,16, Putignano - BA	SANITASERVICE ASL BA SRL	OSP. SAN PAOLO - BARI Bari - BA	0,48	0,00	0,48		18-DIC-79
840	Azienda ed Ente pubblico, ivi incluse società in house	T.I.	TORTORELLI LUCIA	TRTLCU79P63I330M	Via I Trav. G. Di Vittorio, 4/F, Gioia Del Colle - BA	SANITASERVICE ASL BA SRL	OSP. M. SARCONE - TERLIZZI Terlizzi - BA	0,48	0,00	0,48		23-SET-79
841	Azienda ed Ente pubblico, ivi incluse società in house	T.I.	POLIERI MICHELE	PLRMHL79P15A662B	Via Porto Torres, 77, Modugno - BA	SANITASERVICE ASL BA SRL	OSP. S.GIACOMO - MONOPOLI Monopoli - BA	0,48	0,00	0,48		15-SET-79
842	Azienda ed Ente pubblico, ivi incluse società in house	T.I.	BITETTO PIERA	BTTPRI79P45E223Y	VIA RUGGIERO, 63, Palo Del Colle - BA	SANITASERVICE ASL BA SRL	EX CTO - BARI Bari - BA	0,48	0,00	0,48		05-SET-79

GRADUATORIA BARI

Num	Tipo Azienda	Tipo Contratto	Nominativo	Codice Fiscale	Luogo Residenza	Azienda	Sede Azienda	Punt Esp	Punt Att Qual	Punt Totale	Note	Data Nascita
843	Azienda ed Ente pubblico, ivi incluse società in house	T.I.	SCARINGELLA MARIA	SCRMRA79C61C983N	VIA ABIGNENTE DA SARNO, 8, Corato - BA	SANITASERVICE ASL BA SRL	OSP. S.M. ANGELI - PUTIGNANO Putignano - BA	0,48	0,00	0,48		21-MAR-79
844	Azienda ed Ente pubblico, ivi incluse società in house	T.I.	SPANO NICOLETTA	SPNNLT79B41E223B	VIA G. SALVEMINI, 35, Grumo Appula - BA	SANITASERVICE ASL BA SRL	OSP. FALLACARA - TRIGGIANO Triggiano - BA	0,48	0,00	0,48		01-FEB-79
845	Azienda ed Ente pubblico, ivi incluse società in house	T.I.	MIRIZZI ANTONIO	MRZNTN78M30A662P	VIA F.LLI MOREA, 55, Putignano - BA	SANITASERVICE ASL BA SRL	DSS5 - GRUMO APPULA Grumo Appula - BA	0,48	0,00	0,48		30-AGO-78
846	Azienda ed Ente pubblico, ivi incluse società in house	T.I.	DICOSMO STEFANIA	DCSSFN78M43A225J	C.SO UMBERTO I°, 87, Altamura - BA	SANITASERVICE ASL BA SRL	DSS1 - GIOVINAZZO Giovinazzo - BA	0,48	0,00	0,48		03-AGO-78
847	Azienda ed Ente pubblico, ivi incluse società in house	T.I.	STRIPPOLI MARIAPINA	STRMPN77S42C983V	VIA CASTEL DEL MONTE, 166/C, Corato - BA	SANITASERVICE ASL BA SRL	OSP. S.M. ANGELI - PUTIGNANO Putignano - BA	0,48	0,00	0,48		02-NOV-77
848	Azienda ed Ente pubblico, ivi incluse società in house	T.I.	SIRAGO ANNARITA	SRGNRT77M48E223L	VIA VITO TREROTOLI, 5, Grumo Appula - BA	SANITASERVICE ASL BA SRL	OSP. S.M. ANGELI - PUTIGNANO Putignano - BA	0,48	0,00	0,48		08-AGO-77
849	Azienda ed Ente pubblico, ivi incluse società in house	T.I.	BONVINO ANTONIA	BNVNTN77A69F284M	VIA TORINO, 20, Giovinazzo - BA	SANITASERVICE ASL BA SRL	EX CTO - BARI Bari - BA	0,48	0,00	0,48		29-GEN-77
850	Azienda ed Ente pubblico, ivi incluse società in house	T.I.	LACEDRA MICHELE	LCDMHL77A24A662L	Via Delle Lamie, 5, Bari - BA	SANITASERVICE ASL BA SRL	DSS11 - MOLA DI BARI Mola Di Bari - BA	0,48	0,00	0,48		24-GEN-77
851	Azienda ed Ente pubblico, ivi incluse società in house	T.I.	CHIRICALLO VITO	CHRVTI76B11A662J	VIA TORQUATO TASSO, 2, Casamassima - BA	SANITASERVICE ASL BA SRL	DSS6 - S.PAOLO - BARI Bari - BA	0,48	0,00	0,48		11-FEB-76
852	Azienda ed Ente pubblico, ivi incluse società in house	T.I.	DICEGLIE GIUSEPPE	DCGGPP75T16E223O	STRADA LA QUACQUERA II TRAV. DX N.5 P.1, Turi - BA	SANITASERVICE ASL BA SRL	OSP. M. SARCONE - TERLIZZI Terlizzi - BA	0,48	0,00	0,48		16-DIC-75
853	Azienda ed Ente pubblico, ivi incluse società in house	T.I.	DIPALMA ISABELLA	DPLSLL75R53E155T	VIA INGANNATORE, 38, Gravina In Puglia - BA	SANITASERVICE ASL BA SRL	OSP. UMBERTO I - ALTAMURA Altamura - BA	0,48	0,00	0,48		13-OTT-75
854	Azienda ed Ente pubblico, ivi incluse società in house	T.I.	PRUDENTE ANGELA	PRDNGL75E69A662U	Via Francesco Crispi, E/2, Bari - BA	SANITASERVICE ASL BA SRL	DSS14 - ALBEROBELLO Alberobello - BA	0,48	0,00	0,48		29-MAG-75
855	Azienda ed Ente pubblico, ivi incluse società in house	T.I.	MENA FILOMENA	MNEFMN75B60A893K	VIA P. STELLACCI, 21, Bitonto - BA	SANITASERVICE ASL BA SRL	OSP. S.M. ANGELI - PUTIGNANO Putignano - BA	0,48	0,00	0,48		20-FEB-75
856	Azienda ed Ente pubblico, ivi incluse società in house	T.I.	SANSONETTI ORAZIO	SNSRZO75A03H096X	Via Giovanni Pascoli, 35, Putignano - BA	SANITASERVICE ASL BA SRL	OSP. S.GIACOMO - MONOPOLI Monopoli - BA	0,48	0,00	0,48		03-GEN-75
857	Azienda ed Ente pubblico, ivi incluse società in house	T.I.	AQUILINI ANTONIA	QLNNTN74T50E155K	Via Gradini, 12, Putignano - BA	SANITASERVICE ASL BA SRL	DSS4 - ALTAMURA Altamura - BA	0,48	0,00	0,48		10-DIC-74
858	Azienda ed Ente pubblico, ivi incluse società in house	T.I.	D'APOLITO COSIMA	DPLCSM74C65D761T	Via Cattedrale, 7, Ruvo Di Puglia - BA	SANITASERVICE ASL BA SRL	OSP. SAN PAOLO - BARI Bari - BA	0,48	0,00	0,48		25-MAR-74
859	Azienda ed Ente pubblico, ivi incluse società in house	T.I.	LIVORTI LANDO ANTONIO	LVRLDN74C09A662H	VIA GREGORIO ANCONA - PAL. 3/A, Bari - BA	SANITASERVICE ASL BA SRL	DSS2 - CORATO Corato - BA	0,48	0,00	0,48		09-MAR-74

GRADUATORIA BARI

Num	Tipo Azienda	Tipo Contratto	Nominativo	Codice Fiscale	Luogo Residenza	Azienda	Sede Azienda	Punt Esp	Punt Att Qual	Punt Totale	Note	Data Nascita
860	Azienda ed Ente pubblico, ivi incluse società in house	T.I.	PANARELLI FABIO	PNRFBA74A09A662U	PIAZZA VISALIA, 15, Putignano - BA	SANITASERVICE ASL BA SRL	DSS12 - MONOPOLI Monopoli - BA	0,48	0,00	0,48		09-GEN-74
861	Azienda ed Ente pubblico, ivi incluse società in house	T.I.	GIORGIO LUIGI	GRGLGU73P17F376M	VIA UGO FOSCOLO, 21, Monopoli - BA	SANITASERVICE ASL BA SRL	OSP. DI PIETA' - RUVO Ruvo Di Puglia - BA	0,48	0,00	0,48		17-SET-73
862	Azienda ed Ente pubblico, ivi incluse società in house	T.I.	TAVANO ANTONELLA	TVNNNL73L69A662U	Via Alfredo Violante, 5/D, Bari - BA	SANITASERVICE ASL BA SRL	DSS5 - ACQUAVIVA DELLE FONTI Acquaviva Delle Fonti - BA	0,48	0,00	0,48		29-LUG-73
863	Azienda ed Ente pubblico, ivi incluse società in house	T.I.	DIRENZO ANNAMARIA	DRNNMR73L52A225Q	VIA GIUSTINIANO, 30/C, Altamura - BA	SANITASERVICE ASL BA SRL	OSP.DI VENERE - CARBONARA BARI Bari - BA	0,48	0,00	0,48		12-LUG-73
864	Azienda ed Ente pubblico, ivi incluse società in house	T.I.	SCIARPA ADELE	SCRDLA73B57B777J	Via Antonio Canova, 19, Conversano - BA	SANITASERVICE ASL BA SRL	DSS12 - MONOPOLI Monopoli - BA	0,48	0,00	0,48	La lavoratrice ha dichiarato di possedere la licenza elemntare	17-FEB-73
865	Azienda ed Ente pubblico, ivi incluse società in house	T.I.	VAVALLO ROCCO	VVLRCC73B02A662G	STR.VIC.CEGLIE MODUGNO, 7/B, Bari - BA	SANITASERVICE ASL BA SRL	OSP. CIV. - BITONTO Bitonto - BA	0,48	0,00	0,48		02-FEB-73
866	Azienda ed Ente pubblico, ivi incluse società in house	T.I.	DE SANDI SILVANA	DSNSVN72S70A662V	Vico I G. Giusti, 16, Bari - BA	SANITASERVICE ASL BA SRL	EX CTO - BARI Bari - BA	0,48	0,00	0,48		30-NOV-72
867	Azienda ed Ente pubblico, ivi incluse società in house	T.I.	MARINO NICOLA	MRNNCL72R03A662O	VIA BITETTO, 42, Palo Del Colle - BA	SANITASERVICE ASL BA SRL	OSP. UMBERTO I - ALTAMURA Altamura - BA	0,48	0,00	0,48		03-OTT-72
868	Azienda ed Ente pubblico, ivi incluse società in house	T.I.	ZANNA ANNA MARIA	ZNNNMR72L50A662D	Via D. Manin, 11, Molfetta - BA	SANITASERVICE ASL BA SRL	OSP.DI VENERE - CARBONARA BARI Bari - BA	0,48	0,00	0,48		10-LUG-72
869	Azienda ed Ente pubblico, ivi incluse società in house	T.I.	ANGIULLI ANNUNZIATA	NGLNNZ72D69A149K	Via Pedote, 68/C, Noci - BA	SANITASERVICE ASL BA SRL	OSP. UMBERTO I - ALTAMURA Altamura - BA	0,48	0,00	0,48		29-APR-72
870	Azienda ed Ente pubblico, ivi incluse società in house	T.I.	ANCONA ANNA	NCNNNA72D67A662U	Via Cristoforis, 19, Bari - BA	SANITASERVICE ASL BA SRL	OSP. UMBERTO I - ALTAMURA Altamura - BA	0,48	0,00	0,48		27-APR-72
871	Azienda ed Ente pubblico, ivi incluse società in house	T.I.	FORTE LAUDONIA	FRTLDN72D62A225C	VIA GOLGOTA, 90, Altamura - BA	SANITASERVICE ASL BA SRL	OSP. CIV. - MOLFETTA Molfetta - BA	0,48	0,00	0,48		22-APR-72
872	Azienda ed Ente pubblico, ivi incluse società in house	T.I.	DIPALMA TERESA	DPLTRS72B45E155Z	VIA G. D' ANNUNZIO, 49, Gravina In Puglia - BA	SANITASERVICE ASL BA SRL	OSP. SAN PAOLO - BARI Bari - BA	0,48	0,00	0,48		05-FEB-72
873	Azienda ed Ente pubblico, ivi incluse società in house	T.I.	GIANNINI TIZIANA	GNNTZN71T68H096K	VIALE DELLE RIMEMBRANZE, 50, Monopoli - BA	SANITASERVICE ASL BA SRL	OSP. S.M. ANGELI - PUTIGNANO Putignano - BA	0,48	0,00	0,48		28-DIC-71

GRADUATORIA BARI

Num	Tipo Azienda	Tipo Contratto	Nominativo	Codice Fiscale	Luogo Residenza	Azienda	Sede Azienda	Punt Esp	Punt Att Qual	Punt Totale	Note	Data Nascita
874	Azienda ed Ente pubblico, ivi incluse società in house	T.I.	IODICE GRAZIA	DCIGRZ71T49C983G	Via Lepanto, 41, Corato - BA	SANITASERVICE ASL BA SRL	DSS14 - PUTIGNANO Putignano - BA	0,48	0,00	0,48		09-DIC-71
875	Azienda ed Ente pubblico, ivi incluse società in house	T.I.	PUGLIESE NUNZIA	PGLNNZ71R52G251T	I° TRAV. RICHARD WAGNER, 40, Putignano - BA	SANITASERVICE ASL BA SRL	OSP. S.M. ANGELI - PUTIGNANO Putignano - BA	0,48	0,00	0,48	Presentato un attestato di più giorni con esame ma risulta scaduto nel 2012	12-OTT-71
876	Azienda ed Ente pubblico, ivi incluse società in house	T.I.	MANTUANA MARIA	MNTMRA71E50A662U	VIA GAETANO GRANIERI, 1/B, Bari - BA	SANITASERVICE ASL BA SRL	OSP. S.M. ANGELI - PUTIGNANO Putignano - BA	0,48	0,00	0,48		10-MAG-71
877	Azienda ed Ente pubblico, ivi incluse società in house	T.I.	VALENTE CATERINA	VLNCRN71D69F376U	VIA GIAMBATTISTA VICO, 7, Monopoli - BA	SANITASERVICE ASL BA SRL	OSP. M. SARCONE - TERLIZZI Terlizzi - BA	0,48	0,00	0,48		29-APR-71
878	Azienda ed Ente pubblico, ivi incluse società in house	T.I.	OLIVIERI ANNA	LVRNNA71D52A225R	Via Brescia, 85, Altamura - BA	SANITASERVICE ASL BA SRL	OSP. S.GIACOMO - MONOPOLI Monopoli - BA	0,48	0,00	0,48		12-APR-71
879	Azienda ed Ente pubblico, ivi incluse società in house	T.I.	MONTENEGRO ANNA	MNTNNA71C61E038E	VIA FILIPPO ROMANO, 3, Gioia Del Colle - BA	SANITASERVICE ASL BA SRL	DSS11 - MOLA DI BARI Mola Di Bari - BA	0,48	0,00	0,48		21-MAR-71
880	Azienda ed Ente pubblico, ivi incluse società in house	T.I.	DE CANDIA SUSANNA MARIA	DCNSNN71B51F284A	VIA G. DI VAGNO PAL. R, Molfetta - BA	SANITASERVICE ASL BA SRL	DSS8 - JAPIGIA - BARI Bari - BA	0,48	0,00	0,48		11-FEB-71
881	Azienda ed Ente pubblico, ivi incluse società in house	T.I.	MASTROPIERRO DOMENICO	MSTDNC71B01F284Q	VIA PROL. VIA PIA, Molfetta - BA	SANITASERVICE ASL BA SRL	DSS14 - ALBEROBELLO Alberobello - BA	0,48	0,00	0,48		01-FEB-71
882	Azienda ed Ente pubblico, ivi incluse società in house	T.I.	CASSANO VITO	CSSVTI70S25A662S	VIA PAOLO LEMBO, 44, Bari - BA	SANITASERVICE ASL BA SRL	EX CTO - BARI Bari - BA	0,48	0,00	0,48		25-NOV-70
883	Azienda ed Ente pubblico, ivi incluse società in house	T.I.	DE GIULIO MICHELE	DGLMHL70P11A662A	Via Umberto I, 264, Bari - BA	SANITASERVICE ASL BA SRL	OSP.DI VENERE - CARBONARA BARI Bari - BA	0,48	0,00	0,48		11-SET-70
884	Azienda ed Ente pubblico, ivi incluse società in house	T.I.	PORFIDO BENEDETTA	PRFBDT70D56Z401I	Via Luigi Sturzo, 19, Bitetto - BA	SANITASERVICE ASL BA SRL	OSP. S.GIACOMO - MONOPOLI Monopoli - BA	0,48	0,00	0,48		16-APR-70
885	Azienda ed Ente pubblico, ivi incluse società in house	T.I.	QUATRARO GRAZIA VITA	QTRGZV70B65E038Q	Via Zona C, 37/a, Noci - BA	SANITASERVICE ASL BA SRL	OSP. S.M. ANGELI - PUTIGNANO Putignano - BA	0,48	0,00	0,48		25-FEB-70
886	Azienda ed Ente pubblico, ivi incluse società in house	T.I.	SICILIANI MAURIZIO	SCLMRZ69S27A662O	VIA CORTE DE ILDERIS, 6, Bitonto - BA	SANITASERVICE ASL BA SRL	OSP. S.M. ANGELI - PUTIGNANO Putignano - BA	0,48	0,00	0,48		27-NOV-69
887	Azienda ed Ente pubblico, ivi incluse società in house	T.I.	PALAZZO ROSA	PLZRSO69R70F376Y	VIA NICOLA LAGRAVINESE, 45, Monopoli - BA	SANITASERVICE ASL BA SRL	OSP. S.GIACOMO - MONOPOLI Monopoli - BA	0,48	0,00	0,48		30-OTT-69
888	Azienda ed Ente pubblico, ivi incluse società in house	T.I.	DAMASCO COSIMO	DMSCSM69M26F376U	Via Giambattista Vico n. 7, Monopoli - BA	SANITASERVICE ASL BA SRL	DSS4 - ALTAMURA Altamura - BA	0,48	0,00	0,48		26-AGO-69

GRADUATORIA BARI

Num	Tipo Azienda	Tipo Contratto	Nominativo	Codice Fiscale	Luogo Residenza	Azienda	Sede Azienda	Punt Esp	Punt Att Qual	Punt Totale	Note	Data Nascita
889	Azienda ed Ente pubblico, ivi incluse società in house	T.I.	FALCO ANGELA	FLCNGL69D45A662M	VIA SAN FILIPPO, 22, Bari - BA	SANITASERVICE ASL BA SRL	OSP.DI VENERE - CARBONARA BARI Bari - BA	0,48	0,00	0,48		05-APR-69
890	Azienda ed Ente pubblico, ivi incluse società in house	T.I.	GUGLIELMI ANTONELLA	GGLNNL69C60G787X	VIA PORTOMARIANO, 89, Polignano A Mare - BA	SANITASERVICE ASL BA SRL	DSS13 - CASAMASSIMA Casamassima - BA	0,48	0,00	0,48		20-MAR-69
891	Azienda ed Ente pubblico, ivi incluse società in house	T.I.	CAPUTI ANNA	CPTNNA69A65E047H	VIA BOLOGNA, 12, Giovinazzo - BA	SANITASERVICE ASL BA SRL	OSP.DI VENERE - CARBONARA BARI Bari - BA	0,48	0,00	0,48		25-GEN-69
892	Azienda ed Ente pubblico, ivi incluse società in house	T.I.	CAMPAGNA FILOMENA	CMPFMN68R65A662C	VIA MESSINA, 19, Bari - BA	SANITASERVICE ASL BA SRL	OSP.DI VENERE - CARBONARA BARI Bari - BA	0,48	0,00	0,48		25-OTT-68
893	Azienda ed Ente pubblico, ivi incluse società in house	T.I.	MARI ANTONIA	MRANTN68P70A662G	VIA MOLISE, 4/A, Modugno - BA	SANITASERVICE ASL BA SRL	DSS4 - GRAVINA IN PUGLIA Gravina In Puglia - BA	0,48	0,00	0,48		30-SET-68
894	Azienda ed Ente pubblico, ivi incluse società in house	T.I.	FILIPPONIO MICHELE	FLPMHL68M30L571N	VIA AGOSTINO DE PRETIS, 17, Sammichele Di Bari - BA	SANITASERVICE ASL BA SRL	OSP. M. DEI POVERI - RUTIGLIANO Rutigliano - BA	0,48	0,00	0,48		30-AGO-68
895	Azienda ed Ente pubblico, ivi incluse società in house	T.I.	DEL VESCOVO GIACOMA	DLVGCM68M49F284O	Via S. Giuseppe Moscati, 92 P. 4, Molfetta - BA	SANITASERVICE ASL BA SRL	DSS10 - TRIGGIANO Triggiano - BA	0,48	0,00	0,48		09-AGO-68
896	Azienda ed Ente pubblico, ivi incluse società in house	T.I.	SOLDANO VINCENZO	SLDVCN68H17C983J	VIA IV NOVEMBRE, 21, Corato - BA	SANITASERVICE ASL BA SRL	OSP. S.M. ANGELI - PUTIGNANO Putignano - BA	0,48	0,00	0,48		17-GIU-68
897	Azienda ed Ente pubblico, ivi incluse società in house	T.I.	SERAFINO ANGELO	SRFNGL68E18E223V	Via VITO TREROTOLI, 5, Grumo Appula - BA	SANITASERVICE ASL BA SRL	OSP. S.M. ANGELI - PUTIGNANO Putignano - BA	0,48	0,00	0,48		18-MAG-68
898	Azienda ed Ente pubblico, ivi incluse società in house	T.I.	SIVO GIUSEPPINA	SVIGPP68C42A893S	VIA T. TRAETTA, 103/2, Bitonto - BA	SANITASERVICE ASL BA SRL	OSP. S.M. ANGELI - PUTIGNANO Putignano - BA	0,48	0,00	0,48		02-MAR-68
899	Azienda ed Ente pubblico, ivi incluse società in house	T.I.	CURRI ANNAMARIA	CRRNMR68B55F376X	VIA MUCIACCIA, 10, Monopoli - BA	SANITASERVICE ASL BA SRL	DSS10 - VALENZANO Valenzano - BA	0,48	0,00	0,48		15-FEB-68
900	Azienda ed Ente pubblico, ivi incluse società in house	T.I.	ZACCARO CATERINA	ZCCCRN68A45A662Q	Via Franca Raimondi, 3, Monopoli - BA	SANITASERVICE ASL BA SRL	DSS12 - CONVERSANO Conversano - BA	0,48	0,00	0,48		05-GEN-68
901	Azienda ed Ente pubblico, ivi incluse società in house	T.I.	CAPORUSSO MARIA PIA	CPRMRP67M71F944T	VIA CANONICO DEL DRAGO 13, Modugno - BA	SANITASERVICE ASL BA SRL	DSS8 - JAPIGIA - BARI Bari - BA	0,48	0,00	0,48		31-AGO-67
902	Azienda ed Ente pubblico, ivi incluse società in house	T.I.	FERRANTE ANGELA	FRRNGL67H59A940M	VIA TOMMASO TITTONI, 2, Corato - BA	SANITASERVICE ASL BA SRL	DSS7 - POGGIOFRANCO - BARI Bari - BA	0,48	0,00	0,48		19-GIU-67
903	Azienda ed Ente pubblico, ivi incluse società in house	T.I.	MANCINI ANNA MARIA	MNCNMR67E53F376F	VIA L. PICCINATO, 25, Monopoli - BA	SANITASERVICE ASL BA SRL	OSP. M. DEI POVERI - RUTIGLIANO Rutigliano - BA	0,48	0,00	0,48		13-MAG-67
904	Azienda ed Ente pubblico, ivi incluse società in house	T.I.	UNGARO ROSA	NGRRSO67E48A662B	Via Alessandro Volta, 26, Sannicandro Di Bari - BA	SANITASERVICE ASL BA SRL	OSP. UMBERTO I - CORATO Corato - BA	0,48	0,00	0,48		08-MAG-67
905	Azienda ed Ente pubblico, ivi incluse società in house	T.I.	VARESANO NICOLETTA	VRSNLT67E43C983Z	VIA BARISANO DA TRANI, 9, Corato - BA	SANITASERVICE ASL BA SRL	OSP. UMBERTO I - ALTAMURA Altamura - BA	0,48	0,00	0,48		03-MAG-67

GRADUATORIA BARI

Num	Tipo Azienda	Tipo Contratto	Nominativo	Codice Fiscale	Luogo Residenza	Azienda	Sede Azienda	Punt Esp	Punt Att Qual	Punt Totale	Note	Data Nascita
906	Azienda ed Ente pubblico, ivi incluse società in house	T.I.	CITARELLA MARIA	CTRMRA67D62A662O	VIA FRANCESCO NETTI, 16, Bari - BA	SANITASERVICE ASL BA SRL	OSP.DI VENERE - CARBONARA BARI Bari - BA	0,48	0,00	0,48		22-APR-67
907	Azienda ed Ente pubblico, ivi incluse società in house	T.I.	TELEGRAFO SAVERIO FRANCESCO	TLGSRF67D07A662N	Via Dante, 289, Bari - BA	SANITASERVICE ASL BA SRL	OSP. PARADISO - GIOIA D. COLLE Gioia Del Colle - BA	0,48	0,00	0,48		07-APR-67
908	Azienda ed Ente pubblico, ivi incluse società in house	T.I.	LOPEZ CARMELA	LPZCML67C56Z112V	STR. PRIVATA II TRAV. G. XXIII, 124, Gioia Del Colle - BA	SANITASERVICE ASL BA SRL	OSP. UMBERTO I - CORATO Corato - BA	0,48	0,00	0,48		16-MAR-67
909	Azienda ed Ente pubblico, ivi incluse società in house	T.I.	MINERVINO MICHELE	MNRMHL67C04E047L	VIA GIUS.DI VITTORIO, 32/A, Giovinazzo - BA	SANITASERVICE ASL BA SRL	OSP.DI VENERE - CARBONARA BARI Bari - BA	0,48	0,00	0,48		04-MAR-67
910	Azienda ed Ente pubblico, ivi incluse società in house	T.I.	LAMANNA FRANCESCO	LMNFNC67B15G787R	Via Enrico Berlinguer, 111, Polignano A Mare - BA	SANITASERVICE ASL BA SRL	F. JAJA - CONVERSANO Conversano - BA	0,48	0,00	0,48		15-FEB-67
911	Azienda ed Ente pubblico, ivi incluse società in house	T.I.	VIVOLO ANNA MARIA	VVLNMR66S69H931S	VIA G. COLONNA, 25, Altamura - BA	SANITASERVICE ASL BA SRL	OSP. FALLACARA - TRIGGIANO Triggiano - BA	0,48	0,00	0,48		29-NOV-66
912	Azienda ed Ente pubblico, ivi incluse società in house	T.I.	TARRICONE ANGELA	TRRNGL66R69C983Q	Via Lorenzo Perosi, 25, Corato - BA	SANITASERVICE ASL BA SRL	OSP. SAN PAOLO - BARI Bari - BA	0,48	0,00	0,48		29-OTT-66
913	Azienda ed Ente pubblico, ivi incluse società in house	T.I.	D'AUCIELLO MARIA GIOACCHINA	DCLMGC66M53L109V	Via Parisi, 148, Altamura - BA	SANITASERVICE ASL BA SRL	OSP.DI VENERE - CARBONARA BARI Bari - BA	0,48	0,00	0,48		13-AGO-66
914	Azienda ed Ente pubblico, ivi incluse società in house	T.I.	PALLADINO ROCCA	PLLRCC66L50A662V	VIA REGINA MARGHERITA, 46, Bari - BA	SANITASERVICE ASL BA SRL	OSP. S.GIACOMO - MONOPOLI Monopoli - BA	0,48	0,00	0,48		10-LUG-66
915	Azienda ed Ente pubblico, ivi incluse società in house	T.I.	DE PALMA NICOLA	DPLNCL66E14G769P	Via G. Mazzini, 18, Palo Del Colle - BA	SANITASERVICE ASL BA SRL	OSP. S.M. ANGELI - PUTIGNANO Putignano - BA	0,48	0,00	0,48		14-MAG-66
916	Azienda ed Ente pubblico, ivi incluse società in house	T.I.	TODISCO FRANCESCA	TDSFNC66D68A883N	Via G. Di Vittorio, 15, Bisceglie - BAT	SANITASERVICE ASL BA SRL	UFFICI AMMINIST. E DIR.SS - BARI Bari - BA	0,48	0,00	0,48		28-APR-66
917	Azienda ed Ente pubblico, ivi incluse società in house	T.I.	PANARESE LOREDANA	PNRLDN66D64G188B	VIA CORTILI, 4/C, Terlizzi - BA	SANITASERVICE ASL BA SRL	DSS12 - MONOPOLI Monopoli - BA	0,48	0,00	0,48		24-APR-66
918	Azienda ed Ente pubblico, ivi incluse società in house	T.I.	GIDIULI CARMINE	GDLCMN66D01A662F	VIA PROSPERO CHARTROUX, 10, Bari - BA	SANITASERVICE ASL BA SRL	EX CTO - BARI Bari - BA	0,48	0,00	0,48		01-APR-66
919	Azienda ed Ente pubblico, ivi incluse società in house	T.I.	LAQUINTANA ANTONIA	LQNNTN66C63F376X	Via N. Lagravinese, 83, Monopoli - BA	SANITASERVICE ASL BA SRL	F. JAJA - CONVERSANO Conversano - BA	0,48	0,00	0,48		23-MAR-66
920	Azienda ed Ente pubblico, ivi incluse società in house	T.I.	VENEZIANI GIULIA	VNZGLI66C56F376O	VIA ACC. DEI VENTURIERI, 7, Monopoli - BA	SANITASERVICE ASL BA SRL	DSS5 - TORITTO Toritto - BA	0,48	0,00	0,48		16-MAR-66
921	Azienda ed Ente pubblico, ivi incluse società in house	T.I.	CATACCHIO MICHELE	CTCMHL66C11A662S	VIA G. BOVIO, 20, Bari - BA	SANITASERVICE ASL BA SRL	DSS5 - GRUMO APPULA Grumo Appula - BA	0,48	0,00	0,48		11-MAR-66
922	Azienda ed Ente pubblico, ivi incluse società in house	T.I.	CILENTI MARIOLINA	CLNMLN66C46F104U	VIA GUARINO CAZZANO, 13, Modugno - BA	SANITASERVICE ASL BA SRL	OSP. FALLACARA - TRIGGIANO Triggiano - BA	0,48	0,00	0,48		06-MAR-66

GRADUATORIA BARI

Num	Tipo Azienda	Tipo Contratto	Nominativo	Codice Fiscale	Luogo Residenza	Azienda	Sede Azienda	Punt Esp	Punt Att Qual	Punt Totale	Note	Data Nascita
923	Azienda ed Ente pubblico, ivi incluse società in house	T.I.	DE VIRGILIO MARIA	DVRMRA65R61F284N	Via Principe Amedeo, 22, Molfetta - BA	SANITASERVICE ASL BA SRL	EX CTO - BARI Bari - BA	0,48	0,00	0,48		21-OTT-65
924	Azienda ed Ente pubblico, ivi incluse società in house	T.I.	BELLOMO GIOVANNI	BLLGNN65R21L219S	VIA MONOPOLI, 25, Conversano - BA	SANITASERVICE ASL BA SRL	EX CTO - BARI Bari - BA	0,48	0,00	0,48		21-OTT-65
925	Azienda ed Ente pubblico, ivi incluse società in house	T.I.	DANZA FRANCA	DNZFNC65M65A662X	Via Torre D'Amore, 27, Bari - BA	SANITASERVICE ASL BA SRL	OSP. SAN PAOLO - BARI Bari - BA	0,48	0,00	0,48		25-AGO-65
926	Azienda ed Ente pubblico, ivi incluse società in house	T.I.	LIVRIERI FRANCESCA	LVRFNC65E69A225G	VIA TERLIZZI, 18, Altamura - BA	SANITASERVICE ASL BA SRL	OSP. UMBERTO I - CORATO Corato - BA	0,48	0,00	0,48		29-MAG-65
927	Azienda ed Ente pubblico, ivi incluse società in house	T.I.	IACOVONE MARIA LUCIA	CVNMLC65D62A225S	Via Graviscella, CS 1587, Altamura - BA	SANITASERVICE ASL BA SRL	DSS13 - CASAMASSIMA Casamassima - BA	0,48	0,00	0,48		22-APR-65
928	Azienda ed Ente pubblico, ivi incluse società in house	T.I.	DI CARO ROSA	DCRRSO65C56C975S	VIA GIOLITTI, 1, Conversano - BA	SANITASERVICE ASL BA SRL	OSP.DI VENERE - CARBONARA BARI Bari - BA	0,48	0,00	0,48		16-MAR-65
929	Azienda ed Ente pubblico, ivi incluse società in house	T.I.	DESIANTE CARMELA	DSNCML64T41E155F	VIA C. MUSACCHIO, 40, Gravina In Puglia - BA	SANITASERVICE ASL BA SRL	EX CTO - BARI Bari - BA	0,48	0,00	0,48		01-DIC-64
930	Azienda ed Ente pubblico, ivi incluse società in house	T.I.	GRASSI MARIA ROSARIA	GRSMRS64R42A149N	VIA EROI DEL MARE, 1, Putignano - BA	SANITASERVICE ASL BA SRL	OSP. UMBERTO I - ALTAMURA Altamura - BA	0,48	0,00	0,48		02-OTT-64
931	Azienda ed Ente pubblico, ivi incluse società in house	T.I.	PANARO ANNA	PNRNNA64L63F376X	VIA M. BUONARROTI, 16, Monopoli - BA	SANITASERVICE ASL BA SRL	OSP. S.GIACOMO - MONOPOLI Monopoli - BA	0,48	0,00	0,48		23-LUG-64
932	Azienda ed Ente pubblico, ivi incluse società in house	T.I.	TEMPESTA ANNA FRANCA	TMPNFR64L53F284E	Via Donizetti, 8, Molfetta - BA	SANITASERVICE ASL BA SRL	DSS11 - MOLA DI BARI Mola Di Bari - BA	0,48	0,00	0,48		13-LUG-64
933	Azienda ed Ente pubblico, ivi incluse società in house	T.I.	MARTINELLI ANGELA	MRTNGL64H55C975D	VIA GIUSEPPE PAPALIA, 44, Conversano - BA	SANITASERVICE ASL BA SRL	DSS4 - SANTERAMO IN COLLE Santeramo In Colle - BA	0,48	0,00	0,48		15-GIU-64
934	Azienda ed Ente pubblico, ivi incluse società in house	T.I.	DI FRONZO GIUSEPPE	DFRGPP64E10B716E	VIA FIUME, 22, Cellamare - BA	SANITASERVICE ASL BA SRL	EX CTO - BARI Bari - BA	0,48	0,00	0,48		10-MAG-64
935	Azienda ed Ente pubblico, ivi incluse società in house	T.I.	CALDAROLA FRANCESCO	CLDFNC64D22A662F	VIA C. ROSALBA, 46/F, Molfetta - BA	SANITASERVICE ASL BA SRL	EX CTO - BARI Bari - BA	0,48	0,00	0,48		22-APR-64
936	Azienda ed Ente pubblico, ivi incluse società in house	T.I.	SIVO MARIA	SVIMRA64D47A893Y	VIA P. STELLACCI, 8, Bitonto - BA	SANITASERVICE ASL BA SRL	OSP. UMBERTO I - CORATO Corato - BA	0,48	0,00	0,48		07-APR-64
937	Azienda ed Ente pubblico, ivi incluse società in house	T.I.	MOLITERNI MARGHERITA	MLTMGH64C46F915E	VIA G. VERDI, 10/B, Putignano - BA	SANITASERVICE ASL BA SRL	DSS9 - MODUGNO Modugno - BA	0,48	0,00	0,48		06-MAR-64
938	Azienda ed Ente pubblico, ivi incluse società in house	T.I.	MAGGIPINTO ANNA MARIA	MGGNMR63M51H096E	VIA MONTICELLI, 31, Castellana Grotte - BA	SANITASERVICE ASL BA SRL	OSP. PARADISO - GIOIA D. COLLE Gioia Del Colle - BA	0,48	0,00	0,48		11-AGO-63
939	Azienda ed Ente pubblico, ivi incluse società in house	T.I.	INTINI ANTONIA	NTNNTN63E57H096Y	Via Giovanni Laterza, 27, Putignano - BA	SANITASERVICE ASL BA SRL	DSS12 - MONOPOLI Monopoli - BA	0,48	0,00	0,48		17-MAG-63

GRADUATORIA BARI

Num	Tipo Azienda	Tipo Contratto	Nominativo	Codice Fiscale	Luogo Residenza	Azienda	Sede Azienda	Punt Esp	Punt Att Qual	Punt Totale	Note	Data Nascita
940	Azienda ed Ente pubblico, ivi incluse società in house	T.I.	CIAMPITTI PATRIZIA	CMPPRZ63C58A662L	VIA POLA, 47, Cellamare - BA	SANITASERVICE ASL BA SRL	OSP. SAN PAOLO - BARI Bari - BA	0,48	0,00	0,48		18-MAR-63
941	Azienda ed Ente pubblico, ivi incluse società in house	T.I.	PALMITESSA COSIMO	PLMCSM63C03F376S	VIA M. BUONARROTI, 16, Monopoli - BA	SANITASERVICE ASL BA SRL	OSP. S.GIACOMO - MONOPOLI Monopoli - BA	0,48	0,00	0,48		03-MAR-63
942	Azienda ed Ente pubblico, ivi incluse società in house	T.I.	LEONE FRANCESCO	LNEFNC63A31I330Q	VIA GIUSEPPE PAPALIA, 4, Conversano - BA	SANITASERVICE ASL BA SRL	OSP. S.M. ANGELI - PUTIGNANO Putignano - BA	0,48	0,00	0,48		31-GEN-63
943	Azienda ed Ente pubblico, ivi incluse società in house	T.I.	DEL ZOTTI EMANUELE	DLZMNL63A29A662W	VIA G. GIACOBELLI, 18, Bari - BA	SANITASERVICE ASL BA SRL	DSS7 - PICONE - BARI Bari - BA	0,48	0,00	0,48		29-GEN-63
944	Azienda ed Ente pubblico, ivi incluse società in house	T.I.	TRILLO IGNAZIO	TRLGNZ62P30A662G	Via Vito Fornari, 15/A, Bari - BA	SANITASERVICE ASL BA SRL	OSP. UMBERTO I - CORATO Corato - BA	0,48	0,00	0,48		30-SET-62
945	Azienda ed Ente pubblico, ivi incluse società in house	T.I.	DE GIOSA FRANCESCA	DGSFNC62M56A662D	Via Spalato, 8, Bari - BA	SANITASERVICE ASL BA SRL	OSP. FALLACARA - TRIGGIANO Triggiano - BA	0,48	0,00	0,48		16-AGO-62
946	Azienda ed Ente pubblico, ivi incluse società in house	T.I.	TESEO ANNA	TSENNA62L69A662S	Via Zara, 5, Bari - BA	SANITASERVICE ASL BA SRL	DSS14 - M.LAURETO-PUTIGNANO Putignano - BA	0,48	0,00	0,48		29-LUG-62
947	Azienda ed Ente pubblico, ivi incluse società in house	T.I.	BARNABA MARIA	BRNMRA62H70F376D	VIA GOBETTI, 17/C, Conversano - BA	SANITASERVICE ASL BA SRL	F. JAJA - CONVERSANO Conversano - BA	0,48	0,00	0,48		30-GIU-62
948	Azienda ed Ente pubblico, ivi incluse società in house	T.I.	RELLA RITA	RLLRTI62H67E223H	Via G. Salvemini, 35, Grumo Appula - BA	SANITASERVICE ASL BA SRL	DSS11 - MOLA DI BARI Mola Di Bari - BA	0,48	0,00	0,48		27-GIU-62
949	Azienda ed Ente pubblico, ivi incluse società in house	T.I.	VALROSSO RITA	VLRRTI62C48A662J	VIA GARRUBA, 145, Bari - BA	SANITASERVICE ASL BA SRL	OSP. UMBERTO I - ALTAMURA Altamura - BA	0,48	0,00	0,48		08-MAR-62
950	Azienda ed Ente pubblico, ivi incluse società in house	T.I.	PAPAGNA FRANCESCA	PPGFNC61R56L109G	VIALE PIO XI, 9, Molfetta - BA	SANITASERVICE ASL BA SRL	OSP. S.GIACOMO - MONOPOLI Monopoli - BA	0,48	0,00	0,48		16-OTT-61
951	Azienda ed Ente pubblico, ivi incluse società in house	T.I.	PANICOCOLO MARIA SAVERIA	PNCMSV61L65A225V	VIA LAMA DI CERVO, 25, Altamura - BA	SANITASERVICE ASL BA SRL	DSS12 - MONOPOLI Monopoli - BA	0,48	0,00	0,48		25-LUG-61
952	Azienda ed Ente pubblico, ivi incluse società in house	T.I.	MELODIA NICOLA ENRICO	MLDNLN61C03A225K	VIA GIA' CORTE D'APPELLO, 21, Altamura - BA	SANITASERVICE ASL BA SRL	DSS12 - MONOPOLI Monopoli - BA	0,48	0,00	0,48		03-MAR-61
953	Azienda ed Ente pubblico, ivi incluse società in house	T.I.	CHIALA' ISABELLA	CHLSLL60T66A149U	VIA FRANCESCO DE BIASE, 12, Alberobello - BA	SANITASERVICE ASL BA SRL	OSP.DI VENERE - CARBONARA BARI Bari - BA	0,48	0,00	0,48		26-DIC-60
954	Azienda ed Ente pubblico, ivi incluse società in house	T.I.	LEOCI FRANCESCA	LCEFNC60H70F376M	VIA ALCIDE DE GASPERI, 20, Monopoli - BA	SANITASERVICE ASL BA SRL	OSP. S.M. ANGELI - PUTIGNANO Putignano - BA	0,48	0,00	0,48		30-GIU-60
955	Azienda ed Ente pubblico, ivi incluse società in house	T.I.	ZITO GIUSEPPINA	ZTIGPP60H56E155D	Via Mons. Giustiniani, 40, Gravina In Puglia - BA	SANITASERVICE ASL BA SRL	OSP. S.GIACOMO - MONOPOLI Monopoli - BA	0,48	0,00	0,48		16-GIU-60
956	Azienda ed Ente pubblico, ivi incluse società in house	T.I.	CAPRA ANGELA	CPRNGL60D70F376B	VICO FISCAIOLO, 34, Monopoli - BA	SANITASERVICE ASL BA SRL	OSP. SAN PAOLO - BARI Bari - BA	0,48	0,00	0,48		30-APR-60

GRADUATORIA BARI

Num	Tipo Azienda	Tipo Contratto	Nominativo	Codice Fiscale	Luogo Residenza	Azienda	Sede Azienda	Punt Esp	Punt Att Qual	Punt Totale	Note	Data Nascita
957	Azienda ed Ente pubblico, ivi incluse società in house	T.I.	SIBILIA ANTONIA	SBLNTN60C64C975F	VIA GUICCIARDINI, 36, Conversano - BA	SANITASERVICE ASL BA SRL	OSP. S.M. ANGELI - PUTIGNANO Putignano - BA	0,48	0,00	0,48		24-MAR-60
958	Azienda ed Ente pubblico, ivi incluse società in house	T.I.	MOTTOLA ANNUNZIATA	MTTNNZ60B56F915C	VIA PRIMO MAGGIO, 15, Putignano - BA	SANITASERVICE ASL BA SRL	DSS1 - GIOVINAZZO Giovinazzo - BA	0,48	0,00	0,48		16-FEB-60
959	Azienda ed Ente pubblico, ivi incluse società in house	T.I.	SCANNI ELISABETTA	SCNLBT59E54A662F	Via Ettore Fieramosca, 9, Triggiano - BA	SANITASERVICE ASL BA SRL	OSP. S.M. ANGELI - PUTIGNANO Putignano - BA	0,48	0,00	0,48		14-MAG-59
960	Azienda ed Ente pubblico, ivi incluse società in house	T.I.	DE MANNO RAFFAELLA	DMNRFL59D41A662J	Via Italo Calvino, 6, Capurso - BA	SANITASERVICE ASL BA SRL	DSS5 - ACQUAVIVA DELLE FONTI Acquaviva Delle Fonti - BA	0,48	0,00	0,48		01-APR-59
961	Azienda ed Ente pubblico, ivi incluse società in house	T.I.	POLISENO ANNA MARIA	PLSNMR59A62G291Y	Via A. Violante, 5, Bari - BA	SANITASERVICE ASL BA SRL	OSP. S.GIACOMO - MONOPOLI Monopoli - BA	0,48	0,00	0,48		22-GEN-59
962	Azienda ed Ente pubblico, ivi incluse società in house	T.I.	SPINOSA CARMELA	SPNCML58S51F376U	VIA VERA CONSOLI, 11/B, Monopoli - BA	SANITASERVICE ASL BA SRL	OSP. M. SARCONE - TERLIZZI Terlizzi - BA	0,48	0,00	0,48		11-NOV-58
963	Azienda ed Ente pubblico, ivi incluse società in house	T.I.	LEOCI ANNAROSA	LCENRS58R49F376M	VIA G. DI VITTORIO, 16, Monopoli - BA	SANITASERVICE ASL BA SRL	OSP. S.M. ANGELI - PUTIGNANO Putignano - BA	0,48	0,00	0,48		09-OTT-58
964	Azienda ed Ente pubblico, ivi incluse società in house	T.I.	MALLARDI MARIA	MLLMRA58P50L425O	VIA RONDO' S.GIORGIO, 6/C, Triggiano - BA	SANITASERVICE ASL BA SRL	OSP. S.M. ANGELI - PUTIGNANO Putignano - BA	0,48	0,00	0,48		10-SET-58
965	Azienda ed Ente pubblico, ivi incluse società in house	T.I.	SIGNORE FRANCESCO	SGNFNC58P07A662C	VIA CALABRIA, 3, Bari - BA	SANITASERVICE ASL BA SRL	OSP. S.M. ANGELI - PUTIGNANO Putignano - BA	0,48	0,00	0,48		07-SET-58
966	Azienda ed Ente pubblico, ivi incluse società in house	T.I.	CRUDELE ANTONIO	CRDNTN58H18B716F	VIA PIRANDELLO, 57, Conversano - BA	SANITASERVICE ASL BA SRL	DSS6 - S.PAOLO - BARI Bari - BA	0,48	0,00	0,48		18-GIU-58
967	Azienda ed Ente pubblico, ivi incluse società in house	T.I.	CLEMENTE DOMENICA	CLMDNC58D57A225Z	1 TRAV.V.LE TRAVIANO, Altamura - BA	SANITASERVICE ASL BA SRL	UFFICI AMMINIST. E DIR.SS - BARI Bari - BA	0,48	0,00	0,48		17-APR-58
968	Azienda ed Ente pubblico, ivi incluse società in house	T.I.	CIPRI GRAZIA	CPRGRZ57T50C983P	VIA CLAUDIO TRAINA, 5, Corato - BA	SANITASERVICE ASL BA SRL	EX CTO - BARI Bari - BA	0,48	0,00	0,48		10-DIC-57
969	Azienda ed Ente pubblico, ivi incluse società in house	T.I.	TEMPESTA LUISA	TMPLSU57R54C983W	Via San Martino, 8, Corato - BA	SANITASERVICE ASL BA SRL	OSP. PARADISO - GIOIA D. COLLE Gioia Del Colle - BA	0,48	0,00	0,48		14-OTT-57
970	Azienda ed Ente pubblico, ivi incluse società in house	T.I.	PEZZOLLA BENEDETTA	PZZBDT57R41Z103M	Vico Fiscaiolo, 37, Monopoli - BA	SANITASERVICE ASL BA SRL	UFFICI AMMINIST. E DIR.SS - BARI Bari - BA	0,48	0,00	0,48		01-OTT-57
971	Azienda ed Ente pubblico, ivi incluse società in house	T.I.	DANAJ LILJANA	DNJLJN57E64Z100A	Via Michele De Renzio, 16, Bitonto - BA	SANITASERVICE ASL BA SRL	OSP. FALLACARA - TRIGGIANO Triggiano - BA	0,48	0,00	0,48	Allega equivalente di "qualifica professionale " conseguita in Albania	24-MAG-57

GRADUATORIA BARI

Num	Tipo Azienda	Tipo Contratto	Nominativo	Codice Fiscale	Luogo Residenza	Azienda	Sede Azienda	Punt Esp	Punt Att Qual	Punt Totale	Note	Data Nascita
972	Azienda ed Ente pubblico, ivi incluse società in house	T.I.	GIOTTA MARIAGRAZIA	GTTMGR57E59H096X	VIA PESCIACROCE, 3, Conversano - BA	SANITASERVICE ASL BA SRL	OSP.DI VENERE - CARBONARA BARI Bari - BA	0,48	0,00	0,48		19-MAG-57
973	Azienda ed Ente pubblico, ivi incluse società in house	T.I.	FLORIO VINCENZO	FLRVCN57D17L425V	VIA GETANO POSTIGLIONE, 6, Bari - BA	SANITASERVICE ASL BA SRL	OSP. UMBERTO I - CORATO Corato - BA	0,48	0,00	0,48		17-APR-57
974	Azienda ed Ente pubblico, ivi incluse società in house	T.I.	CATUCCI NICOLETTA	CTCNLT57B46L425J	VIA MANARA, 7/B, Triggiano - BA	SANITASERVICE ASL BA SRL	OSP. SAN PAOLO - BARI Bari - BA	0,48	0,00	0,48		06-FEB-57
975	Azienda ed Ente pubblico, ivi incluse società in house	T.I.	SQUICCIARINI LUIGI ANTONIO	SQCLNT56H13F280Q	CORSO SONNINO, 141/C, Bari - BA	SANITASERVICE ASL BA SRL	OSP. UMBERTO I - ALTAMURA Altamura - BA	0,48	0,00	0,48		13-GIU-56
976	Azienda ed Ente pubblico, ivi incluse società in house	T.I.	BOCCASSINI ROSA	BCCRSO56E56F284V	VIA CARLO CATTANEO, 21, Molfetta - BA	SANITASERVICE ASL BA SRL	OSP. SAN PAOLO - BARI Bari - BA	0,48	0,00	0,48		16-MAG-56
977	Azienda ed Ente pubblico, ivi incluse società in house	T.I.	DIANA SILVANA	DNISVN56B44F376Q	VIA O. ZARA, 39, Monopoli - BA	SANITASERVICE ASL BA SRL	OSP. SAN PAOLO - BARI Bari - BA	0,48	0,00	0,48		04-FEB-56
978	Azienda ed Ente pubblico, ivi incluse società in house	T.I.	CAPURSO MARIA	CPRMRA56B42E038Z	VIA CENTAURO, 6, Gioia Del Colle - BA	SANITASERVICE ASL BA SRL	OSP.DI VENERE - CARBONARA BARI Bari - BA	0,48	0,00	0,48		02-FEB-56
979	Azienda ed Ente pubblico, ivi incluse società in house	T.I.	ARMENISE FILOMENA	RMNFMN56A56A662M	Via Michelangelo Signorile, 19, Bari - BA	SANITASERVICE ASL BA SRL	DSS4 - ALTAMURA Altamura - BA	0,48	0,00	0,48		16-GEN-56
980	Azienda ed Ente pubblico, ivi incluse società in house	T.I.	CAPRI LUISA	CPRLSU55L58D508W	VIA G. PUCCINI, 45, Monopoli - BA	SANITASERVICE ASL BA SRL	OSP. S.M. ANGELI - PUTIGNANO Putignano - BA	0,48	0,00	0,48		18-LUG-55
981	Azienda ed Ente pubblico, ivi incluse società in house	T.I.	CICCO GIUSEPPE	CCCGPP54P28C983L	VIA BELVEDERE, 15 B, Corato - BA	SANITASERVICE ASL BA SRL	OSP.DI VENERE - CARBONARA BARI Bari - BA	0,48	0,00	0,48		28-SET-54
982	Azienda ed Ente pubblico, ivi incluse società in house	T.I.	BELLINO ANNA	BLLNNA54H58F284D	VIA SAN PAOLO, 61, Molfetta - BA	SANITASERVICE ASL BA SRL	OSP.DI VENERE - CARBONARA BARI Bari - BA	0,48	0,00	0,48		18-GIU-54
983	Azienda ed Ente pubblico, ivi incluse società in house	T.I.	ABBASCIANO ORAZIO	BBSRZO54D05A285A	Via E. De Amicis, 41, Terlizzi - BA	SANITASERVICE ASL BA SRL	OSP. DI PIETA' - RUVO Ruvo Di Puglia - BA	0,48	0,00	0,48		05-APR-54
984	Azienda ed Ente pubblico, ivi incluse società in house	T.I.	DI VENERE DOMENICA	DVNDNC53S70A662F	VIA ROSSINI, 13, Valenzano - BA	SANITASERVICE ASL BA SRL	DSS9 - MODUGNO Modugno - BA	0,48	0,00	0,48		30-NOV-53
985	Azienda ed Ente pubblico, ivi incluse società in house	T.I.	NORI RITA	NRORTI53H56L314M	Via C.S. n. 1470 - S.P. 151 per Ruvo, Altamura - BA	SANITASERVICE ASL BA SRL	OSP. CIV. - MOLFETTA Molfetta - BA	0,48	0,00	0,48		16-GIU-53
986	Azienda ed Ente pubblico, ivi incluse società in house	T.I.	LOGRECO MICHELE	LGRMHL51P14C975Y	VIA SANTE SIMONE, 2, Castellana Grotte - BA	SANITASERVICE ASL BA SRL	OSP.DI VENERE - CARBONARA BARI Bari - BA	0,48	0,00	0,48		14-SET-51
987	Azienda ed Ente pubblico, ivi incluse società in house	T.I.	PERRONE ADALGISA	PRRDGS74P65F284E	Via A. Saffi, 67, Molfetta - BA	SANITASERVICE ASL BA SRL	OSP. S.GIACOMO - MONOPOLI Monopoli - BA	0,47	0,00	0,47		25-SET-74
988	Azienda ed Ente pubblico, ivi incluse società in house	T.I.	BARTOLI GIULIA	BRTGLI70T44B716X	VIA CAVOUR, 3, Cellamare - BA	SANITASERVICE ASL BA SRL	DSS6 - PALESE - BARI Bari - BA	0,47	0,00	0,47		04-DIC-70

GRADUATORIA BARI

Num	Tipo Azienda	Tipo Contratto	Nominativo	Codice Fiscale	Luogo Residenza	Azienda	Sede Azienda	Punt Esp	Punt Att Qual	Punt Totale	Note	Data Nascita
989	Azienda ed Ente pubblico, ivi incluse società in house	T.I.	EVANGELISTA STEFANO	VNGSFN71S25A048V	VIA LEONARDO DA VINCI, 22, Casamassima - BA	SANITASERVICE ASL BA SRL	OSP. SAN PAOLO - BARI Bari - BA	0,42	0,04	0,46		25-NOV-71
990	Azienda ed Ente pubblico, ivi incluse società in house	T.I.	LIUZZI ANNA MARIA	LZZNMR62S52F915X	VIA A. PICCIRILLI, 26, Putignano - BA	SANITASERVICE ASL BA SRL	OSP. UMBERTO I - CORATO Corato - BA	0,42	0,04	0,46		12-NOV-62
991	Azienda ed Ente pubblico, ivi incluse società in house	T.I.	LIPPOLIS VITO	LPPVTI62D22F915G	VIA ZONA H, 75/A, Noci - BA	SANITASERVICE ASL BA SRL	OSP. UMBERTO I - CORATO Corato - BA	0,42	0,04	0,46		22-APR-62
992	Azienda ed Ente pubblico, ivi incluse società in house	T.I.	TURTURO PASQUA PATRIZIA	TRTPQP75H59H645D	VIA MADONNA, 32, Ruvo Di Puglia - BA	SANITASERVICE ASL BA SRL	OSP. M. SARCONE - TERLIZZI Terlizzi - BA	0,43	0,00	0,43		19-GIU-75
993	Azienda ed Ente pubblico, ivi incluse società in house	T.I.	FIORENTINO JLENIA	FRNJLN89T68A662N	VIA DALMAZIA, 44, Bari - BA	SANITASERVICE ASL BA SRL	DSS12 - MONOPOLI Monopoli - BA	0,42	0,00	0,42		28-DIC-89
994	Azienda ed Ente pubblico, ivi incluse società in house	T.I.	SOLPASSO LUIGI	SLPLGU89E16F376D	VIA MONS. CARLO FERRARI , 10, Monopoli - BA	SANITASERVICE ASL BA SRL	OSP. S.GIACOMO - MONOPOLI Monopoli - BA	0,42	0,00	0,42		16-MAG-89
995	Azienda ed Ente pubblico, ivi incluse società in house	T.I.	LASORSA VITO LUCA	LSRVLC81B24A662K	VIA MICHELE MERENGHI , 57, Bari - BA	SANITASERVICE ASL BA SRL	F. JAJA - CONVERSANO Conversano - BA	0,42	0,00	0,42		24-FEB-81
996	Azienda ed Ente pubblico, ivi incluse società in house	T.I.	LACITIGNOLA MARIA	LCTMRA77T53F376U	C.da Monte Cipolla, 31/C, Castellana Grotte - BA	SANITASERVICE ASL BA SRL	F. JAJA - CONVERSANO Conversano - BA	0,42	0,00	0,42		13-DIC-77
997	Azienda ed Ente pubblico, ivi incluse società in house	T.I.	LUPELLI ANGELA	LPLNGL77D66A662K	VIA G. PETRONI, 41 L, Bari - BA	SANITASERVICE ASL BA SRL	DSS13 - GIOIA DEL COLLE Gioia Del Colle - BA	0,42	0,00	0,42		26-APR-77
998	Azienda ed Ente pubblico, ivi incluse società in house	T.I.	BOCCUZZI NUNZIA	BCCNNZ76L64C975U	VIA DONATELLO, 12, Conversano - BA	SANITASERVICE ASL BA SRL	DSS8 - JAPIGIA - BARI Bari - BA	0,42	0,00	0,42		24-LUG-76
999	Azienda ed Ente pubblico, ivi incluse società in house	T.I.	RECCHIUTO ROSA	RCCRSO75R65F376L	Via Marina del Mondo, 34, Monopoli - BA	SANITASERVICE ASL BA SRL	OSP. S.M. ANGELI - PUTIGNANO Putignano - BA	0,42	0,00	0,42		25-OTT-75
1000	Azienda ed Ente pubblico, ivi incluse società in house	T.I.	PUGLIESE TERESA	PGLTRS74E46H096J	Via Macello, 40, Palagiano - TA	SANITASERVICE ASL BA SRL	DSS14 - NOCI Noci - BA	0,42	0,00	0,42		06-MAG-74
1001	Azienda ed Ente pubblico, ivi incluse società in house	T.I.	GIOVINAZZO LAURA	GVNLRA74A71B923F	VIA C. CATTANEO, 18, Casamassima - BA	SANITASERVICE ASL BA SRL	OSP. SAN PAOLO - BARI Bari - BA	0,42	0,00	0,42		31-GEN-74
1002	Azienda ed Ente pubblico, ivi incluse società in house	T.I.	DI GRASSI PAOLO	DGRPLA74A15G787U	VIA ATROPO , 119, Polignano A Mare - BA	SANITASERVICE ASL BA SRL	OSP. FALLACARA - TRIGGIANO Triggiano - BA	0,42	0,00	0,42		15-GEN-74
1003	Azienda ed Ente pubblico, ivi incluse società in house	T.I.	BUFFA GIOVANNI	BFFGNN72D25H096A	VIA A. GRAMSCI, 13, Putignano - BA	SANITASERVICE ASL BA SRL	DSS6 - S.GIROLAMO - BARI Bari - BA	0,42	0,00	0,42		25-APR-72
1004	Azienda ed Ente pubblico, ivi incluse società in house	T.I.	LOVERO NICOLA	LVRNCL71M21A893F	VIA PASQUALE STELLACCI, 21, Bitonto - BA	SANITASERVICE ASL BA SRL	OSP.DI VENERE - CARBONARA BARI Bari - BA	0,42	0,00	0,42		21-AGO-71
1005	Azienda ed Ente pubblico, ivi incluse società in house	T.I.	GIANNUZZI CATERINA	GNNCRN65M70A662N	VIA AGOSTINO CALO', 17, Polignano A Mare - BA	SANITASERVICE ASL BA SRL	OSP. S.GIACOMO - MONOPOLI Monopoli - BA	0,42	0,00	0,42		30-AGO-65

GRADUATORIA BARI

Num	Tipo Azienda	Tipo Contratto	Nominativo	Codice Fiscale	Luogo Residenza	Azienda	Sede Azienda	Punt Esp	Punt Att Qual	Punt Totale	Note	Data Nascita
1006	Azienda ed Ente pubblico, ivi incluse società in house	T.I.	LAFERA NICOLA	LFRNCL63P27A944Q	VIA GIOVANNI XXIII, 16, Monopoli - BA	SANITASERVICE ASL BA SRL	F. JAJA - CONVERSANO Conversano - BA	0,42	0,00	0,42		27-SET-63
1007	Azienda ed Ente pubblico, ivi incluse società in house	T.I.	BARNABA FRANCA GIULIA	BRNFNC63M47C975I	VIA T. VITTI, 163, Monopoli - BA	SANITASERVICE ASL BA SRL	DSS14 - M.LAURETO-PUTIGNANO Putignano - BA	0,42	0,00	0,42		07-AGO-63
1008	Azienda ed Ente pubblico, ivi incluse società in house	T.I.	LORUSSO VITO	LRSVTI62H06A225P	VIALE CARAVELLA, 2 - D11, Bari - BA	SANITASERVICE ASL BA SRL	OSP. UMBERTO I - CORATO Corato - BA	0,42	0,00	0,42		06-GIU-62
1009	Azienda ed Ente pubblico, ivi incluse società in house	T.I.	SCARINGELLA ROSANNA	SCRRNN60S68C983G	Via Prenestina, 12A/C, Corato - BA	SANITASERVICE ASL BA SRL	OSP. S.M. ANGELI - PUTIGNANO Putignano - BA	0,42	0,00	0,42		28-NOV-60
1010	Azienda ed Ente pubblico, ivi incluse società in house	T.I.	CENTRONE LUCIA	CNTLCU61L70H096Y	VIA XXIV MAGGIO, 14, Putignano - BA	SANITASERVICE ASL BA SRL	DSS9 - MODUGNO Modugno - BA	0,41	0,00	0,41		30-LUG-61
1011	Azienda ed Ente pubblico, ivi incluse società in house	T.I.	DE MARZO ANNA	DMRNNA72B60A662I	VIA G. LAPIRA N.23, Bari - BA	SANITASERVICE POLICLINICO BARI S.R.L.	P.ZZA GIULIO CESARE N.11 Bari - BA	0,00	0,40	0,40	sanitaservice policlinico	20-FEB-72
1012	Azienda ed Ente pubblico, ivi incluse società in house	T.I.	FALCO FRANCESCO	FLCFNC61D08A662U	VIA EMILIA, N.6, Modugno - BA	AZIENDA SANITARIA LOCALE BARI	VIA DON GNOCCHI - (CUNEGONDA) Bari - BA	0,38	0,00	0,38	Diploma Scuola Media Inferiore	08-APR-61
1013	Azienda ed Ente pubblico, ivi incluse società in house	T.I.	NITTI COSTANTINA	NTTCTN60H48L425Q	VIA S. D'ACQUISTO,7/B, Triggiano - BA	A.O. UNIVERSITARIA POLICLINICO BARI	PIAZZA G. CESARE, 11 Bari - BA	0,36	0,00	0,36	Non di competenza della ASL BA. Dipendente del Policlinico di Bari.	08-GIU-60
1014	Azienda ed Ente pubblico, ivi incluse società in house	T.I.	ROSSINI FRANCESCA	RSSFNC54C70A662R	VIA MARCHE, 3, Bari - BA	A.O. UNIVERSITARIA POLICLINICO BARI	PIAZZA G. CESARE, 11 Bari - BA	0,36	0,00	0,36	Dipendente Policlinico Bari	30-MAR-54
1015	Azienda ed Ente pubblico, ivi incluse società in house	T.I.	RAMUNNI ANTONIETTA	RMNNNT56C42C975M	VIA BARI, 44, Conversano - BA	ASL BA DSS12	VIA DE AMICIS, 30 Conversano - BA	0,30	0,00	0,30		02-MAR-56
1016	Azienda ed Ente pubblico, ivi incluse società in house	T.I.	BRATTA PATRIZIA	BRTPRZ73A62A662H	VIA G. APPULO N. 8, Bari - BA	SANITASERVICE POLICLINICO BARI S.R.L.	P.ZZA GIULIO CESARE N.11 Bari - BA	0,28	0,00	0,28	sanitaservice policlinico	22-GEN-73
1017	Azienda ed Ente pubblico, ivi incluse società in house	T.I.	BOTTALICO MICHELE	BTTMHL61C30A662U	VIA SANT'ANNIBALE M. DI FRANCIA N.32, Capurso - BA	SANITASERVICE POLICLINICO BARI S.R.L.	P.ZZA GIULIO CESARE N.11 Bari - BA	0,28	0,00	0,28	sanitaservice policlinico	30-MAR-61
1018	Azienda ed Ente pubblico, ivi incluse società in house	T.I.	PIPERIS MARIA	PPRMRA84B63A662E	VIA DELLA SALUTE PAL. O/4, Bari - BA	SANITASERVICE POLICLINICO BARI S.R.L.	P.ZZA GIULIO CESARE N.11 Bari - BA	0,00	0,00	0,00	Sanitaservice Policlinico	23-FEB-84
1019	Azienda ed Ente pubblico, ivi incluse società in house	T.I.	MALTARINI ANNARITA	MLTNRT81P69A662D	VIA CARULLI N.46, Bari - BA	SANITASERVICE POLICLINICO BARI S.R.L.	P.ZZA GIULIO CESARE N.11 Bari - BA	0,00	0,00	0,00	Sanitaservice Policlinico	29-SET-81

GRADUATORIA BARI

Num	Tipo Azienda	Tipo Contratto	Nominativo	Codice Fiscale	Luogo Residenza	Azienda	Sede Azienda	Punt Esp	Punt Att Qual	Punt Totale	Note	Data Nascita
1020	Azienda ed Ente pubblico, ivi incluse società in house	T.I.	MANZARI MADDALENA	MNZMDL79A61A662N	VIALE JAPIGIA N. 40, Bari - BA	SANITASERVICE POLICLINICO BARI S.R.L.	P.ZZA GIULIO CESARE N.11 Bari - BA	0,00	0,00	0,00		21-GEN-79
1021	Azienda ed Ente pubblico, ivi incluse società in house	T.I.	GALTIERI EMANUELE	GLTMNL76E08A662E	VIA VENETO N.67, Bari - BA	SANITASERVICE POLICLINICO BARI S.R.L.	P.ZZA GIULIO CESARE N.11 Bari - BA	0,00	0,00	0,00	sanitaservice policlinico	08-MAG-76
1022	Azienda ed Ente pubblico, ivi incluse società in house	T.I.	TELEGRAFO ANGELA	TLGNGL75B64A662M	VIA PRINCIPE AMEDEO N.496, Bari - BA	SANITASERVICE POLICLINICO BARI S.R.L.	P.ZZA GIULIO CESARE N.11 Bari - BA	0,00	0,00	0,00	QUALIFICA PULITORE	24-FEB-75
1023	Azienda ed Ente pubblico, ivi incluse società in house	T.I.	DE GIOSA CARLO	DGSCRL74P24A662D	VIA SPALATO N. 2, Bari - BA	SANITASERVICE POLICLINICO BARI S.R.L.	P.ZZA GIULIO CESARE N.11 Bari - BA	0,00	0,00	0,00	sanitaservice policlinico	24-SET-74
1024	Azienda ed Ente pubblico, ivi incluse società in house	T.I.	RECA FRANCESCO	RCEFNC74B20A662S	VIALE JAPIGIA N. 40, Bari - BA	SANITASERVICE POLICLINICO BARI S.R.L.	P.ZZA GIULIO CESARE N.11 Bari - BA	0,00	0,00	0,00	Sanitaservice policlinico	20-FEB-74
1025	Azienda ed Ente pubblico, ivi incluse società in house	T.I.	VALENTE ANNA	VLNNNA73M65A662B	VIA F. S. ABBRESCIA N. 49, Bari - BA	SANITASERVICE POLICLINICO BARI S.R.L.	P.ZZA GIULIO CESARE N.11 Bari - BA	0,00	0,00	0,00	Sanitaservice policlinico	25-AGO-73
1026	Azienda ed Ente pubblico, ivi incluse società in house	T.I.	FACCHINO MICHELE	FCCMHL72B14A662L	VIA PRINCIPE AMEDEO N.496, Bari - BA	SANITASERVICE POLICLINICO BARI S.R.L.	P.ZZA GIULIO CESARE N.11 Bari - BA	0,00	0,00	0,00	sanitaservice policlinico	14-FEB-72
1027	Azienda ed Ente pubblico, ivi incluse società in house	T.I.	DE MARZO TERESA	DMRTRS70S70A662F	VIA ROCCA GIUSTINA N.11, Bari - BA	SANITASERVICE POLICLINICO BARI S.R.L.	P.ZZA GIULIO CESARE N.11 Bari - BA	0,00	0,00	0,00	sanitaservice policlinico	30-NOV-70
1028	Azienda ed Ente pubblico, ivi incluse società in house	T.I.	PECONIO GIUSEPPE	PCNGPP69D27L425E	VICO DELL'AIA N.5, Triggiano - BA	SANITASERVICE POLICLINICO BARI S.R.L.	P.ZZA GIULIO CESARE N.11 Bari - BA	0,00	0,00	0,00	Sanitaservice Policlinico	27-APR-69
1029	Azienda ed Ente pubblico, ivi incluse società in house	T.I.	DI CINQUE ROCCHETTA	DCNRCH68R55A662D	VIA PALESTRO N.1, Modugno - BA	SANITASERVICE POLICLINICO BARI S.R.L.	P.ZZA GIULIO CESARE N.11 Bari - BA	0,00	0,00	0,00	sanitaservice policlinico	15-OTT-68
1030	Azienda ed Ente pubblico, ivi incluse società in house	T.I.	DE SANTIS ANDREA	DSNNDR68M29A662Q	PROLUNGAMENTO L. DEL TURCO N.1, Bari - BA	SANITASERVICE POLICLINICO BARI S.R.L.	P.ZZA GIULIO CESARE N.11 Bari - BA	0,00	0,00	0,00	sanitaservice policlinico	29-AGO-68
1031	Azienda ed Ente pubblico, ivi incluse società in house	T.I.	LOVREGLIO GIUSEPPE	LVRGPP67T06A662E	VIA G. LA PIRA N.23, Bari - BA	SANITASERVICE POLICLINICO BARI S.R.L.	P.ZZA GIULIO CESARE N.11 Bari - BA	0,00	0,00	0,00	Sanitaservice policlinico	06-DIC-67
1032	Azienda ed Ente pubblico, ivi incluse società in house	T.I.	PETROLLA GIOVANNI	PTRGNN67L01A662R	VIA F. CARACCIOLO N.40, Cellamare - BA	SANITASERVICE POLICLINICO BARI S.R.L.	P.ZZA GIULIO CESARE N.11 Bari - BA	0,00	0,00	0,00	Sanitaservice policlinico	01-LUG-67
1033	Azienda ed Ente pubblico, ivi incluse società in house	T.I.	PITEO GIUSEPPINA	PTIGPP67A67A662H	VIA BIAGIO GRIMALDI N. 10, Bari - BA	SANITASERVICE POLICLINICO BARI S.R.L.	P.ZZA GIULIO CESARE N.11 Bari - BA	0,00	0,00	0,00	Sanitaservice policlinico	27-GEN-67
1034	Azienda ed Ente pubblico, ivi incluse società in house	T.I.	PALUMBO ROSA ANNA	PLMRNN66H54A662E	VIA DE FERRARIIS N.16, Bari - BA	SANITASERVICE POLICLINICO BARI S.R.L.	P.ZZA GIULIO CESARE N.11 Bari - BA	0,00	0,00	0,00	non di competenza Asl ba: dipendente sanità service Policlinico	14-GIU-66

GRADUATORIA BARI

Num	Tipo Azienda	Tipo Contratto	Nominativo	Codice Fiscale	Luogo Residenza	Azienda	Sede Azienda	Punt Esp	Punt Att Qual	Punt Totale	Note	Data Nascita
1035	Azienda ed Ente pubblico, ivi incluse società in house	T.I.	TEDESCO GIUSEPPE	TDSGPP65P17A662Q	STRADA TRESCA N.32, Bari - BA	SANITASERVICE POLICLINICO BARI S.R.L.	P.ZZA GIULIO CESARE N.11 Bari - BA	0,00	0,00	0,00	QUALIFICA DI PULITORE	17-SET-65
1036	Azienda ed Ente pubblico, ivi incluse società in house	T.I.	CORVASCE FRANCESCA	CRVFNC65L55A662X	VIA PARCO AURICARRO N. 32, Palo Del Colle - BA	SANITASERVICE POLICLINICO BARI S.R.L.	P.ZZA GIULIO CESARE N.11 Bari - BA	0,00	0,00	0,00	sanitaservice policlinico	15-LUG-65
1037	Azienda ed Ente pubblico, ivi incluse società in house	T.I.	SIGNORILE ANGELA	SGNNGL65B64I330B	VIA DEI GRACCHI N. 63, Santeramo In Colle - BA	SANITASERVICE POLICLINICO BARI S.R.L.	P.ZZA GIULIO CESARE N.11 Bari - BA	0,00	0,00	0,00		24-FEB-65
1038	Azienda ed Ente pubblico, ivi incluse società in house	T.I.	SERVIDIO DOMENICA	SRVDNC65A68A662G	VIA RAGUSA N.38, Bari - BA	SANITASERVICE POLICLINICO BARI S.R.L.	P.ZZA GIULIO CESARE N.11 Bari - BA	0,00	0,00	0,00		28-GEN-65
1039	Azienda ed Ente pubblico, ivi incluse società in house	T.I.	FINOCCHIO ANGELA	FNCNGL64L55A662H	VIA G. PUCCINI N. 1 /B, Bari - BA	SANITASERVICE POLICLINICO BARI S.R.L.	P.ZZA GIULIO CESARE N.11 Bari - BA	0,00	0,00	0,00	sanitaservice policlinico	15-LUG-64
1040	Azienda ed Ente pubblico, ivi incluse società in house	T.I.	GATTA ANNAMARIA	GTTNMR64B63A662Y	VIA PUGLIE N. 19, Modugno - BA	SANITASERVICE POLICLINICO BARI S.R.L.	P.ZZA GIULIO CESARE N.11 Bari - BA	0,00	0,00	0,00	sanitaservice policlinico	23-FEB-64
1041	Azienda ed Ente pubblico, ivi incluse società in house	T.I.	DE PALMA GIUSEPPE	DPLGPP60L15A662F	VIA PODGORA N.108, Bari - BA	SANITASERVICE POLICLINICO BARI S.R.L.	P.ZZA GIULIO CESARE N.11 Bari - BA	0,00	0,00	0,00	sanitaservice policlinico	15-LUG-60
1042	Azienda ed Ente pubblico, ivi incluse società in house	T.I.	MINELLA ELISA	MNLLSE60L43A662O	VIA TANCREDI N. 34, Bari - BA	SANITASERVICE POLICLINICO BARI S.R.L.	P.ZZA GIULIO CESARE N.11 Bari - BA	0,00	0,00	0,00	Sanita service policlinico	03-LUG-60
1043	Azienda ed Ente pubblico, ivi incluse società in house	T.I.	CEGLIE GIROLAMA	CGLGLM60B68A662Z	VIA MICHELE DE NAPOLI N.6, Bari - BA	SANITASERVICE POLICLINICO BARI S.R.L.	P.ZZA GIULIO CESARE N.11 Bari - BA	0,00	0,00	0,00	sanitaservice policlinico	28-FEB-60
1044	Azienda ed Ente pubblico, ivi incluse società in house	T.I.	FERRIGNI FELICIA	FRRFLC59E48A662Z	VIA PRINCIPE AMEDEO N. 398, Bari - BA	SANITASERVICE POLICLINICO BARI S.R.L.	P.ZZA GIULIO CESARE N.11 Bari - BA	0,00	0,00	0,00	sanitaservice policlinico	08-MAG-59
1045	Azienda ed Ente pubblico, ivi incluse società in house	T.I.	DITOLVE ANGELA	DTLNGL58C47A662M	VIA MONTRONE N.26, Cellamare - BA	SANITASERVICE POLICLINICO BARI S.R.L.	P.ZZA GIULIO CESARE N.11 Bari - BA	0,00	0,00	0,00	sanitaservice policlinico	07-MAR-58
1046	Azienda ed Ente pubblico, ivi incluse società in house	T.I.	RANA DONATA	RNADNT56R58A662L	VIA DELL'AMICIZIA PAL. G3, Bari - BA	SANITASERVICE POLICLINICO BARI S.R.L.	P.ZZA GIULIO CESARE N.11 Bari - BA	0,00	0,00	0,00	Sanitaservice policlinico	18-OTT-56
1047	Azienda ed Ente pubblico, ivi incluse società in house	T.I.	FIORETTI DOMENICO	FRTDNC78C16A662L	VIALE PUGLIA N.10, Bari - BA	SANITASERVICE POLICLINICO BARI S.R.L.	P.ZZA GIULIO CESARE N.11 Bari - BA	0,00	0,00	0,00	sanitaservice policlinico	16-MAR-78
1048	Ente ed Azienda privata accreditata con il SSR	T.I.	MINUNNO MICHELE	MNNMHL76M17A662U	TRAV. 69 DI VIA TRAIANA 7, Bitonto - BA	SANTA MARIA SPA	VIA A. DE FERRARIIS n. 22 Bari - BA	5,00	2,00	7,00		17-AGO-76
1049	Ente ed Azienda privata accreditata con il SSR	T.I.	AMORUSO FRANCESCO	MRSFNC60E11A662V	VIA FANELLI, 201/13A, Bari - BA	ELIA DOMUS SRL	STRADA PROV.LE PER SANTERAMO KM 5 Acquaviva Delle Fonti - BA	5,00	0,31	5,31		11-MAG-60
1050	Ente ed Azienda privata accreditata con il SSR	T.I.	CIVITANO FRANCESCO	CVTFNC69T11A662C	VIA CAPOSCARDICCHIO, 120, Modugno - BA	ELIA DOMUS SRL	STRADA PROV.LE PER SANTERAMO KM 5 Acquaviva Delle Fonti - BA	4,88	0,35	5,23		11-DIC-69

GRADUATORIA BARI

Num	Tipo Azienda	Tipo Contratto	Nominativo	Codice Fiscale	Luogo Residenza	Azienda	Sede Azienda	Punt Esp	Punt Att Qual	Punt Totale	Note	Data Nascita
1051	Ente ed Azienda privata accreditata con il SSR	T.I.	SOLAZZO ANTONIA	SLZNTN66A46A048V	VIA GAETANO MARTINO, 17, Acquaviva Delle Fonti - BA	ELIA DOMUS SRL	STRADA PROV.LE PER SANTERAMO KM 5 Acquaviva Delle Fonti - BA	5,00	0,09	5,09		06-GEN-66
1052	Ente ed Azienda privata accreditata con il SSR	T.I.	SORRESSA DOMENICA	SRRDNC62P51A048H	VIA M. CAMPAGNA, 173, Acquaviva Delle Fonti - BA	ELIA DOMUS SRL	STRADA PROV.LE PER SANTERAMO KM 5 Acquaviva Delle Fonti - BA	5,00	0,08	5,08		11-SET-62
1053	Ente ed Azienda privata accreditata con il SSR	T.I.	IEVA ANTONIA	VIENTN67P68C730K	VIA SACRO CUORE, 50, Acquaviva Delle Fonti - BA	ELIA DOMUS SRL	STRADA PROV.LE PER SANTERAMO KM 5 Acquaviva Delle Fonti - BA	5,00	0,06	5,06		28-SET-67
1054	Ente ed Azienda privata accreditata con il SSR	T.I.	SIMONE VITO	SMNVTI62D02C975D	VIA ALBERT EINSTEIN, 14, Conversano - BA	ELIA DOMUS SRL	STRADA PROV.LE PER SANTERAMO KM 5 Acquaviva Delle Fonti - BA	5,00	0,06	5,06		02-APR-62
1055	Ente ed Azienda privata accreditata con il SSR	T.I.	LENOCI GIOVANNI	LNCGNN56S18A048G	VIA GABRIELE D'ANNUNZIO PAL.A, 94, Acquaviva Delle Fonti - BA	ELIA DOMUS SRL	STRADA PROV.LE PER SANTERAMO KM 5 Acquaviva Delle Fonti - BA	5,00	0,04	5,04	Cooperativa Sociale	18-NOV-56
1056	Ente ed Azienda privata accreditata con il SSR	T.I.	CUPERTINO FRANCESCO	CPRFNC65A11E038A	VIA ETTORE MAJORANA, 20, Sammichele Di Bari - BA	ELIA DOMUS SRL	STRADA PROV.LE PER SANTERAMO KM 5 Acquaviva Delle Fonti - BA	5,00	0,03	5,03		11-GEN-65
1057	Ente ed Azienda privata accreditata con il SSR	T.I.	LABROCCA ANNA	LBRNNA62T51H749B	VIA DELLA RESISTENZA 49/B, Sammichele Di Bari - BA	ELIA DOMUS SRL	STRADA PROV.LE PER SANTERAMO KM 5 Acquaviva Delle Fonti - BA	4,99	0,04	5,03	Cooperativa Sociale	11-DIC-62
1058	Ente ed Azienda privata accreditata con il SSR	T.I.	IUSCO MICHELE	SCIMHL64L03A662Z	VIA B.BUOZZI, 46/A, Bari - BA	AUREA SALUS SRL	VIA NAPOLI 234/I Bari - BA	5,00	0,01	5,01		03-LUG-64
1059	Ente ed Azienda privata accreditata con il SSR	T.I.	LEONTINO VANDA DOMENICA	LNTVDD60E68A048F	VIA P. TOGLIATTI, 40, Acquaviva Delle Fonti - BA	ELIA DOMUS SRL	STRADA PROV.LE PER SANTERAMO KM 5 Acquaviva Delle Fonti - BA	5,00	0,01	5,01	Cooperativa Sociale	28-MAG-60
1060	Ente ed Azienda privata accreditata con il SSR	T.I.	PASSAQUINDICI TONIA	PSSTNO67S61A662W	C.DA FAVARO SNC, Palo Del Colle - BA	SANTA MARIA SPA	VIA A. DE FERRARIIS n. 22 Bari - BA	5,00	0,00	5,00	Dipendente presso la Clinica Santa Maria	21-NOV-67

GRADUATORIA BARI

Num	Tipo Azienda	Tipo Contratto	Nominativo	Codice Fiscale	Luogo Residenza	Azienda	Sede Azienda	Punt Esp	Punt Att Qual	Punt Totale	Note	Data Nascita
1061	Ente ed Azienda privata accreditata con il SSR	T.I.	ORFANELLO MARIA	RFNMRA67L70E038K	VIA BAINSIZZA, 8, Santeramo In Colle - BA	ELIA DOMUS SRL	STRADA PROV.LE PER SANTERAMO KM 5 Acquaviva Delle Fonti - BA	5,00	0,00	5,00	Corsi di formazione non valutabili perchè la candidata non ha indicato la durata e l'eventuale espletamento dell'esame.	30-LUG-67
1062	Ente ed Azienda privata accreditata con il SSR	T.I.	COLONNA ANTONIA	CLNNTN67C51A662E	STRADA S.GIROLAMO, 61, Bari - BA	AUREA SALUS SRL	VIA NAPOLI 234/I Bari - BA	5,00	0,00	5,00		11-MAR-67
1063	Ente ed Azienda privata accreditata con il SSR	T.I.	LEONE GIULIA	LNEGLI65D68B619E	VIA UMBERTO I 258A, Bari - BA	SANTA MARIA SPA	VIA A. DE FERRARIIS n. 22 Bari - BA	5,00	0,00	5,00	casa di Cura Privata	28-APR-65
1064	Ente ed Azienda privata accreditata con il SSR	T.I.	FIORE NUNZIO	FRINNZ64H07A662E	VIA MASSIMILIANO MAYER, 13, Bari - BA	AUREA SALUS SRL	VIA NAPOLI 234/I Bari - BA	5,00	0,00	5,00		07-GIU-64
1065	Ente ed Azienda privata accreditata con il SSR	T.I.	RASPATELLI GIUSEPPE	RSPGPP64A11A662W	VIA BAINSIZZA, 8, Santeramo In Colle - BA	ELIA DOMUS SRL	STRADA PROV.LE PER SANTERAMO KM 5 Acquaviva Delle Fonti - BA	5,00	0,00	5,00		11-GEN-64
1066	Ente ed Azienda privata accreditata con il SSR	T.I.	LABARILE CONCETTA	LBRCCT63T69I330N	VIA LUIGI PIRANDELLO, 18, Santeramo In Colle - BA	ELIA DOMUS SRL	STRADA PROV.LE PER SANTERAMO KM 5 Acquaviva Delle Fonti - BA	5,00	0,00	5,00	Cooperativa Sociale	29-DIC-63
1067	Ente ed Azienda privata accreditata con il SSR	T.I.	RONCO MARIA	RNCMRA63A48H749H	VIA L. DE RUVO, 31, Acquaviva Delle Fonti - BA	ELIA DOMUS SRL	STRADA PROV.LE PER SANTERAMO KM 5 Acquaviva Delle Fonti - BA	5,00	0,00	5,00	vedi curriculum	08-GEN-63
1068	Ente ed Azienda privata accreditata con il SSR	T.I.	MINECCIA ANTONIO	MNCNTN61D09A662Q	VIALE DELLE REGIONI, 44, Bari - BA	ELIA DOMUS SRL	STRADA PROV.LE PER SANTERAMO KM 5 Acquaviva Delle Fonti - BA	5,00	0,00	5,00	elia domus	09-APR-61
1069	Ente ed Azienda privata accreditata con il SSR	T.I.	PARTIPILO GIOVANNI	PRTGNN52B28A048D	VIA VINCENZO MASTROROCCO, 48/B, Acquaviva Delle Fonti - BA	ELIA DOMUS SRL	STRADA PROV.LE PER SANTERAMO KM 5 Acquaviva Delle Fonti - BA	4,90	0,00	4,90	in servizio presso Aurea Salus	28-FEB-52
1070	Ente ed Azienda privata accreditata con il SSR	T.I.	VALENTE PASQUALE	VLNPQL69B22A662A	VIA NAPOLI, 369/F, Bari - BA	ELIA DOMUS SRL	STRADA PROV.LE PER SANTERAMO KM 5 Acquaviva Delle Fonti - BA	4,59	0,30	4,89		22-FEB-69

GRADUATORIA BARI

Num	Tipo Azienda	Tipo Contratto	Nominativo	Codice Fiscale	Luogo Residenza	Azienda	Sede Azienda	Punt Esp	Punt Att Qual	Punt Totale	Note	Data Nascita
1071	Ente ed Azienda privata accreditata con il SSR	T.I.	CASSANO PIETRO	CSSPTR65P01A662A	VIA MARTIRI DELLA REPUBBLICA, 4, Cassano Delle Murge - BA	ELIA DOMUS SRL	STRADA PROV.LE PER SANTERAMO KM 5 Acquaviva Delle Fonti - BA	4,80	0,04	4,84		01-SET-65
1072	Ente ed Azienda privata accreditata con il SSR	T.I.	IEVA ANGELA	VIENGL69L43F704G	VIA MONS. LAERA, 183, Acquaviva Delle Fonti - BA	ELIA DOMUS SRL	STRADA PROV.LE PER SANTERAMO KM 5 Acquaviva Delle Fonti - BA	4,72	0,06	4,78		03-LUG-69
1073	Ente ed Azienda privata accreditata con il SSR	T.I.	VACCARIELLO SALVATORE	VCCSVT65E01A662P	VIA MICHELANGELO, 40/A, Casamassima - BA	ELIA DOMUS SRL	STRADA PROV.LE PER SANTERAMO KM 5 Acquaviva Delle Fonti - BA	4,76	0,00	4,76		01-MAG-65
1074	Ente ed Azienda privata accreditata con il SSR	T.I.	SETTEMBRE MARIA	STTMRA62T64H749E	VIA E. DE NICOLA, 2, Sammichele Di Bari - BA	ELIA DOMUS SRL	STRADA PROV.LE PER SANTERAMO KM 5 Acquaviva Delle Fonti - BA	4,70	0,00	4,70		24-DIC-62
1075	Ente ed Azienda privata accreditata con il SSR	T.I.	GUGLIELMI VITTORIO ITALO	GGLVTR61B18A048H	VIA MONS. LAERA, 214, Acquaviva Delle Fonti - BA	ELIA DOMUS SRL	STRADA PROV.LE PER SANTERAMO KM 5 Acquaviva Delle Fonti - BA	4,25	0,44	4,69		18-FEB-61
1076	Ente ed Azienda privata accreditata con il SSR	T.I.	SPICONARDO GIUSEPPE	SPCGPP70A19L219E	V.LE O. FLACCO, 28, Bari - BA	ELIA DOMUS SRL	STRADA PROV.LE PER SANTERAMO KM 5 Acquaviva Delle Fonti - BA	4,67	0,00	4,67		19-GEN-70
1077	Ente ed Azienda privata accreditata con il SSR	T.I.	MAGISTRO OLIMPIA	MGSLMP61P58A048R	VIA CASAMASSIMA, 39, Acquaviva Delle Fonti - BA	AUREA SALUS SRL	VIA NAPOLI 234/I Bari - BA	4,59	0,04	4,63		18-SET-61
1078	Ente ed Azienda privata accreditata con il SSR	T.I.	ZINI VINCENZO	ZNIVCN61A18L220U	VIA ANDREA COSTA, 5, Bitetto - BA	ELIA DOMUS SRL	STRADA PROV.LE PER SANTERAMO KM 5 Acquaviva Delle Fonti - BA	4,55	0,00	4,55		18-GEN-61
1079	Ente ed Azienda privata accreditata con il SSR	T.I.	CASSANO BIAGIO	CSSBGI71R11A662I	VIA RUGGERO LEONCAVALLO, 46, Bari - BA	AUREA SALUS SRL	VIA NAPOLI 234/I Bari - BA	4,50	0,00	4,50		11-OTT-71
1080	Ente ed Azienda privata accreditata con il SSR	T.I.	SCATTARELLI LORENZO	SCTLNZ67C26A662Y	VIA PERUGIA, 4, Bari - BA	AUREA SALUS SRL	VIA NAPOLI 234/I Bari - BA	4,50	0,00	4,50		26-MAR-67
1081	Ente ed Azienda privata accreditata con il SSR	T.I.	LAVERMICOCCA GAETANO	LVRGTN62A20A662J	VIA CAPITANO GALIETTI, 58/B, Cassano Delle Murge - BA	AUREA SALUS SRL	VIA NAPOLI 234/I Bari - BA	4,49	0,00	4,49	Cooperativa Sociale	20-GEN-62
1082	Ente ed Azienda privata accreditata con il SSR	T.I.	LARENZA ANGELA	LRNNGL65B47A048P	VIA PIETRO NENNI, 4, Acquaviva Delle Fonti - BA	ELIA DOMUS SRL	STRADA PROV.LE PER SANTERAMO KM 5 Acquaviva Delle Fonti - BA	4,48	0,00	4,48	Cooperativa Sociale	07-FEB-65

GRADUATORIA BARI

Num	Tipo Azienda	Tipo Contratto	Nominativo	Codice Fiscale	Luogo Residenza	Azienda	Sede Azienda	Punt Esp	Punt Att Qual	Punt Totale	Note	Data Nascita
1083	Ente ed Azienda privata accreditata con il SSR	T.I.	PANZARINO PASQUALE	PNZPQL62M25E223J	VIA S. LORENZO, 13, Grumo Appula - BA	AUREA SALUS SRL	VIA NAPOLI 234/I Bari - BA	4,40	0,00	4,40	Servizio prestato per 8 anni e 1 mese presso Apulia Salus; e 13 anni e 11 mesi presso Aurea Salus.	25-AGO-62
1084	Ente ed Azienda privata accreditata con il SSR	T.I.	VITALE DONATA	VTLDNT63M43A662S	VIALE EUROPA, 49, Acquaviva Delle Fonti - BA	AUREA SALUS SRL	VIA NAPOLI 234/I Bari - BA	4,11	0,00	4,11		03-AGO-63
1085	Ente ed Azienda privata accreditata con il SSR	T.I.	CISTERNONO MARIA	CSTMRA78A45F376E	VIA MARONCELLI, 93, Fasano - BR	CONSORZIO SAN RAFFAELE	via Bari, 1 Alberobello - BA	2,70	0,70	3,40		05-GEN-78
1086	Ente ed Azienda privata accreditata con il SSR	T.I.	CAPPELLUTI AGNESE	CPPGNS61P55A662A	VIA MONS. LAERA, 214, Acquaviva Delle Fonti - BA	AUREA SALUS SRL	VIA NAPOLI 234/I Bari - BA	3,10	0,04	3,14		15-SET-61
1087	Ente ed Azienda privata accreditata con il SSR	T.I.	ZEFFERINO ANNALISA	ZFFNLS71P59A662T	VIA ROMA 104, Acquaviva Delle Fonti - BA	SANTA MARIA SPA	VIA A. DE FERRARIIS n. 22 Bari - BA	3,13	0,00	3,13		19-SET-71
1088	Ente ed Azienda privata accreditata con il SSR	T.I.	PARADISO MICHEL VINCENT	PRDMHL68B15Z110B	VIA GIOVANNI XXIII 122, Sannicandro Di Bari - BA	RESIDENCE PER ANZIANI SRL	CONTRADA FRA DIAVOLO SN Cassano Delle Murge - BA	2,75	0,30	3,05	assunto in qualità di Operatore Sanitario c/o Casa Protetta residence per gli Anziani	15-FEB-68
1089	Ente ed Azienda privata accreditata con il SSR	T.I.	RACANELLI MARIA	RCNMRA73B61A662Y	VIA DE REVEL 46, Sannicandro Di Bari - BA	RESIDENCE PER ANZIANI SRL	CONTRADA FRA DIAVOLO SN Cassano Delle Murge - BA	3,03	0,00	3,03		21-FEB-73
1090	Ente ed Azienda privata accreditata con il SSR	T.I.	D'AMBROSIO MARIA	DMBMRA64E68A662O	VIA MARTIRI DI NASSIRYA, 3, Valenzano - BA	NEW DIAL SRL	VIA PIETRO NENNI, 6 Bari - BA	3,03	0,00	3,03		28-MAG-64
1091	Ente ed Azienda privata accreditata con il SSR	T.I.	LOMURNO MARIA	LMRMRA58L70A225T	VIA C.E. D'ALTAMURA 5, Altamura - BA	RESIDENCE PER ANZIANI SRL	CONTRADA FRA DIAVOLO SN Cassano Delle Murge - BA	2,87	0,00	2,87		30-LUG-58
1092	Ente ed Azienda privata accreditata con il SSR	T.I.	GIANNOCCARO ROSA	GNNRSO66E54A662T	VIA TREVISANI 225, Bari - BA	SANTA MARIA SPA	VIA A. DE FERRARIIS n. 22 Bari - BA	2,80	0,06	2,86		14-MAG-66
1093	Ente ed Azienda privata accreditata con il SSR	T.I.	SEDICINO EMILIA	SDCMLE68S64A662M	VIA GROTTA REGINA 27/C, Bari - BA	SINERGIE SOC. COOP. SOCIALE A R.L.	VIA PUCCINI 6/10 Bari - BA	2,80	0,00	2,80		24-NOV-68

GRADUATORIA BARI

Num	Tipo Azienda	Tipo Contratto	Nominativo	Codice Fiscale	Luogo Residenza	Azienda	Sede Azienda	Punt Esp	Punt Att Qual	Punt Totale	Note	Data Nascita
1094	Ente ed Azienda privata accreditata con il SSR	T.I.	CAPORUSSO LAURA	CPRLRA61B49A048I	VIA POZZO MERLICCHIO, 17/19, Acquaviva Delle Fonti - BA	ELIA DOMUS SRL	STRADA PROV.LE PER SANTERAMO KM 5 Acquaviva Delle Fonti - BA	2,80	0,00	2,80		09-FEB-61
1095	Ente ed Azienda privata accreditata con il SSR	T.I.	TERLIZZI AGATA	TRLGTA61B45A662K	VIA GOBETTI 3, Adelfia - BA	RESIDENCE PER ANZIANI SRL	CONTRADA FRA DIAVOLO SN Cassano Delle Murge - BA	2,80	0,00	2,80		05-FEB-61
1096	Ente ed Azienda privata accreditata con il SSR	T.I.	ERAMO FRANCESCA	RMEFNC66S64E038B	VIA PROVINCIALE NOCI 167, Gioia Del Colle - BA	SOCIETA COOPERATIVA SOCIALE ANNI D'ORO	Via G. Di Vittorio 90 Gioia Del Colle - BA	2,78	0,00	2,78	Cooperativa Sociale	24-NOV-66
1097	Ente ed Azienda privata accreditata con il SSR	T.I.	CALDARULO ANNA	CLDNNA79P55A662Z	VIA UMBERTO TERRACINI, 8/B, Noicattaro - BA	SEGESTA MEDITERRANEA SRL	Via Genovesi, 22 Noicattaro - BA	2,76	0,01	2,77		15-SET-79
1098	Ente ed Azienda privata accreditata con il SSR	T.I.	IEVA ANNA	VIENNA70A41A048C	VIA GUIDO D'ORSO 3, Acquaviva Delle Fonti - BA	RESIDENCE PER ANZIANI SRL	CONTRADA FRA DIAVOLO SN Cassano Delle Murge - BA	2,70	0,00	2,70		01-GEN-70
1099	Ente ed Azienda privata accreditata con il SSR	T.I.	SICOLO MICHELE	SCLMHL65C06A662U	VIA F. SPINELLI, 24, Bitonto - BA	AUREA SALUS SRL	VIA NAPOLI 234/I Bari - BA	2,62	0,00	2,62		06-MAR-65
1100	Ente ed Azienda privata accreditata con il SSR	T.I.	TARSITANO CATERINA	TRSCRN73H64A048M	VIA CATERINA FORTE, 18, Acquaviva Delle Fonti - BA	AUREA SALUS SRL	VIA NAPOLI 234/I Bari - BA	2,60	0,00	2,60		24-GIU-73
1101	Ente ed Azienda privata accreditata con il SSR	T.I.	IAIA SERAFINA	IAISFN71H50F376B	CONTRADA BALICE, Monopoli - BA	SOCIETA' COOPERATIVA SOCIALE SAN BERNARDO A.R.L.	Via Affatati, 28/7 Monopoli - BA	2,27	0,30	2,57		10-GIU-71
1102	Ente ed Azienda privata accreditata con il SSR	T.I.	FLORO GIROLAMA	FLRGLM78B66A662W	VIA DON MINZONI, 50, Casamassima - BA	AUREA SALUS SRL	VIA NAPOLI 234/I Bari - BA	2,20	0,36	2,56		26-FEB-78
1103	Ente ed Azienda privata accreditata con il SSR	T.I.	COLELLA ANNA CHIARA	CLLNCH80H65A662W	TRAVERSA VIA VIVARINI, 13, Polignano A Mare - BA	SOCIETA' COOPERATIVA SOCIALE SAN BERNARDO A.R.L.	Via Affatati, 28/7 Monopoli - BA	0,35	2,11	2,46		25-GIU-80
1104	Ente ed Azienda privata accreditata con il SSR	T.I.	TISTI DOMENICA	TSTDNC80P50A662V	VIA CILEA PAL. 5, Bari - BA	SINERGIE SOC. COOP. SOCIALE A R.L.	VIA PUCCINI 6/10 Bari - BA	2,40	0,00	2,40		10-SET-80

GRADUATORIA BARI

Num	Tipo Azienda	Tipo Contratto	Nominativo	Codice Fiscale	Luogo Residenza	Azienda	Sede Azienda	Punt Esp	Punt Att Qual	Punt Totale	Note	Data Nascita
1105	Ente ed Azienda privata accreditata con il SSR	T.I.	BERARDI BERARDINO	BRRBRD64R03A662T	VIA FRANCESCO CAIATI 20, Sannicandro Di Bari - BA	GESTIONE MANAGEMENT SANITARIO SPA	VIA SAN CARLO 64 Capurso - BA	2,35	0,04	2,39	Per il suindicato dipendente manca al calcolo totale il semestre 2014 così come è stato inserito ali ausiliari ASL BA	03-OTT-64
1106	Ente ed Azienda privata accreditata con il SSR	T.I.	MARANGELLI CONSIGLIA	MRNCSG66A65A662M	VIA DEI PINI 2, Castellaneta - TA	GESTIONE MANAGEMENT SANITARIO SPA	VIA SAN CARLO 64 Capurso - BA	2,33	0,03	2,36		25-GEN-66
1107	Ente ed Azienda privata accreditata con il SSR	T.I.	PACIOLLA LEONARDO	PCLLRD66P14B998L	VIA B.NITTI, 9, Cassano Delle Murge - BA	ELIA DOMUS SRL	STRADA PROV.LE PER SANTERAMO KM 5 Acquaviva Delle Fonti - BA	2,35	0,00	2,35	Non valutato il periodo di servizio in qualità di massaggiatore. Non valutati i corsi perchè manca la decorrenza.	14-SET-66
1108	Ente ed Azienda privata accreditata con il SSR	T.I.	GIORGIO GIOVANNI	GRGGNN55B23A048H	VIA BACCHELLI 8, Acquaviva Delle Fonti - BA	RESIDENCE PER ANZIANI SRL	CONTRADA FRA DIAVOLO SN Cassano Delle Murge - BA	2,22	0,00	2,22		23-FEB-55
1109	Ente ed Azienda privata accreditata con il SSR	T.I.	RUGGIERO MARIA	RGGMRA59H56F912K	VIA SEGNI 11, Cassano Delle Murge - BA	RESIDENCE PER ANZIANI SRL	CONTRADA FRA DIAVOLO SN Cassano Delle Murge - BA	2,20	0,00	2,20		16-GIU-59
1110	Ente ed Azienda privata accreditata con il SSR	T.I.	PICCIOLA GAETANO	PCCGTN70D01A662P	VIA G.ZANARDELLI 85A, Bari - BA	GESTIONE MANAGEMENT SANITARIO SPA	VIA SAN CARLO 64 Capurso - BA	1,81	0,34	2,15		01-APR-70
1111	Ente ed Azienda privata accreditata con il SSR	T.I.	ALFARANO MARIA	LFRMRA69M45H096Y	VIA SANTA MARIA 94, Putignano - BA	SOCIETA COOPERATIVA SOCIALE ANNI D'ORO	Via G. Di Vittorio 90 Gioia Del Colle - BA	2,06	0,00	2,06	Dipendente Cooperativa Sociale	05-AGO-69
1112	Ente ed Azienda privata accreditata con il SSR	T.I.	TRAVAGLIO MARIANGELA	TRVMNG80D58A662Z	VIA TORINO, 10, Bari - BA	CONSORZIO SAN RAFFAELE	via Piave, 35 Modugno - BA	1,72	0,30	2,02		18-APR-80
1113	Ente ed Azienda privata accreditata con il SSR	T.I.	LOIACONO RAFFAELLA	LCNRFL68E61A662B	VIA SANTA CATERINA 5A, Bari - BA	GESTIONE MANAGEMENT SANITARIO SPA	VIA SAN CARLO 64 Capurso - BA	1,82	0,10	1,92		21-MAG-68

GRADUATORIA BARI

Num	Tipo Azienda	Tipo Contratto	Nominativo	Codice Fiscale	Luogo Residenza	Azienda	Sede Azienda	Punt Esp	Punt Att Qual	Punt Totale	Note	Data Nascita
1114	Ente ed Azienda privata accreditata con il SSR	T.I.	TARANTINO CATERINA	TRNCRN86S41A662L	VIA FOSSE ARDEATINE, 9, Gravina In Puglia - BA	COOPERATIVA DI ACCOGLIENZA SAN SEBASTIANO	PIAZZA CAVOUR N.19 Gravina In Puglia - BA	1,60	0,30	1,90		01-NOV-86
1115	Ente ed Azienda privata accreditata con il SSR	T.I.	COLAIANNI BERNARDO	CLNBNR56A01A662Q	STRADA PALAZZO DI CITTA' 54, Bari - BA	GESTIONE MANAGEMENT SANITARIO SPA	VIA SAN CARLO 64 Capurso - BA	1,88	0,00	1,88		01-GEN-56
1116	Ente ed Azienda privata accreditata con il SSR	T.I.	FAVIA ANNA MARIA	FVANMR53C61A662G	VIA PASCOLI, 21/B/4, Casamassima - BA	SOLIDARIETÀ - SOCIETÀ COOPERATIVA SOCIALE	Largo Scarpetta,1-2 Gioia Del Colle - BA	1,82	0,00	1,82	Per gli anni 2012-2013-2014 non è specificato se il lavoratore ha prestato servizio continuativo o frammentato	21-MAR-53
1117	Ente ed Azienda privata accreditata con il SSR	T.I.	CARUCCI ANNA MARIA	CRCNMR69T63C424S	Contrada Albrizito, snc, Ostuni - BR	CONSORZIO SAN RAFFAELE	via Fasano, 1 Locorotondo - BA	1,76	0,04	1,80		23-DIC-69
1118	Ente ed Azienda privata accreditata con il SSR	T.I.	LUCIA ANNA GIULIA	LCUNGL64T53F915Q	VIA GIANNA FORNARA, 5/C, Noci - BA	CONSORZIO SAN RAFFAELE	via Bari, 1 Alberobello - BA	1,48	0,30	1,78		13-DIC-64
1119	Ente ed Azienda privata accreditata con il SSR	T.I.	MORISCO MUZIO	MRSMZU71C02A662A	VIA ANGELO POSTIGLIONE, 6, Bari - BA	NEW DIAL SRL	VIA PIETRO NENNI, 6 Bari - BA	1,76	0,00	1,76		02-MAR-71
1120	Ente ed Azienda privata accreditata con il SSR	T.I.	D'AMBROSIO GRAZIA	DMBGRZ71L45A662T	VIA FRANCESCO RUBINI, 3/E, Bari - BA	NEW DIAL SRL	VIA PIETRO NENNI, 6 Bari - BA	1,75	0,00	1,75	dipendente part-time al 75%	05-LUG-71
1121	Ente ed Azienda privata accreditata con il SSR	T.I.	BALICE FRANCESCA	BLCFNC65L67A662M	VIA BELLINI, 27, Valenzano - BA	NEW DIAL SRL	VIA PIETRO NENNI, 6 Bari - BA	1,75	0,00	1,75		27-LUG-65
1122	Ente ed Azienda privata accreditata con il SSR	T.I.	PAZIENZA SABINA	PZNSBN79B43F262H	Via Madonna della Stella, 42, Palo Del Colle - BA	CONSORZIO SAN RAFFAELE	via Piave, 35 Modugno - BA	1,70	0,04	1,74	Dipendente in servizio presso il consorzio "San Raffaele"	03-FEB-79
1123	Ente ed Azienda privata accreditata con il SSR	T.I.	GENTILE ANNA	GNTNNA67C52E986E	VIALE G. NOTARNICOLA, 42, Alberobello - BA	CONSORZIO SAN RAFFAELE	via Bari, 1 Alberobello - BA	1,70	0,04	1,74		12-MAR-67
1124	Ente ed Azienda privata accreditata con il SSR	T.I.	ARGENTIERI SILVANA	RGNSVN75M43C424S	VIA BENEDETTO CROCE, 6, Alberobello - BA	CONSORZIO SAN RAFFAELE	via Bari, 1 Alberobello - BA	1,40	0,30	1,70		03-AGO-75

GRADUATORIA BARI

Num	Tipo Azienda	Tipo Contratto	Nominativo	Codice Fiscale	Luogo Residenza	Azienda	Sede Azienda	Punt Esp	Punt Att Qual	Punt Totale	Note	Data Nascita
1125	Ente ed Azienda privata accreditata con il SSR	T.I.	GUIDA PASQUA ROBERTA	GDUPQR66M69E645S	LARGO A. MITRANO, 3, Locorotondo - BA	CONSORZIO SAN RAFFAELE	via Bari, 1 Alberobello - BA	1,67	0,01	1,68		29-AGO-66
1126	Ente ed Azienda privata accreditata con il SSR	T.I.	POVEROMO MARIA	PVRMRA79C42A048M	VIA F.SCO CIRILLO, 31, Acquaviva Delle Fonti - BA	AUREA SALUS SRL	VIA NAPOLI 234/I Bari - BA	1,67	0,00	1,67		02-MAR-79
1127	Ente ed Azienda privata accreditata con il SSR	T.I.	GUERRA MARIA	GRRMRA59E63L425J	Via Orazio 21, Triggiano - BA	CASA SERENA SRL	Via Noicattaro nc Capurso - BA	1,60	0,01	1,61		23-MAG-59
1128	Ente ed Azienda privata accreditata con il SSR	T.I.	ARMENISE VINCENZO	RMNVCN87D11A662J	VIA GORIZIA, 5/11, Bari - BA	SEGESTA MEDITERRANEA SRL	Via Genovesi, 22 Noicattaro - BA	1,30	0,30	1,60		11-APR-87
1129	Ente ed Azienda privata accreditata con il SSR	T.I.	AMORUSO MICHELE	MRSMHL56A11A662E	VIA NAPOLI 223, Bari - BA	GESTIONE MANAGEMENT SANITARIO SPA	VIA SAN CARLO 64 Capurso - BA	1,55	0,02	1,57		11-GEN-56
1130	Ente ed Azienda privata accreditata con il SSR	T.I.	CANCELLARO ALESSIO	CNCLSS84M04A662K	VIA CAMILLO ROSALBA 47J, Bari - BA	SANTA MARIA SPA	VIA A. DE FERRARIIS n. 22 Bari - BA	1,26	0,30	1,56	per il dipendente è stato calcolato il punteggio secondo quanto dichiarato, che comprende anche il primo semestre del 2014. Si precisa, che avendo guardato il certificato di servizio, dei 74 mesi dichiarati 56 mesi sono a tempo determinato e non continu	04-AGO-84
1131	Ente ed Azienda privata accreditata con il SSR	T.I.	LOIACONO VITO	LCNVTI51D06A662B	VIA BERLINO 10, Casamassima - BA	GESTIONE MANAGEMENT SANITARIO SPA	VIA SAN CARLO 64 Capurso - BA	1,55	0,01	1,56		06-APR-51

GRADUATORIA BARI

Num	Tipo Azienda	Tipo Contratto	Nominativo	Codice Fiscale	Luogo Residenza	Azienda	Sede Azienda	Punt Esp	Punt Att Qual	Punt Totale	Note	Data Nascita
1132	Ente ed Azienda privata accreditata con il SSR	T.I.	ARGESE PORZIA	RGSPRZ85H50F915F	VIA DI CECCO, 1, Alberobello - BA	CONSORZIO SAN RAFFAELE	via Bari, 1 Alberobello - BA	1,50	0,05	1,55		10-GIU-85
1133	Ente ed Azienda privata accreditata con il SSR	T.I.	GIULIANI ALDO	GLNLDA79E31A662Y	VIA CASTELLANA, 67, Polignano A Mare - BA	SOCIETA' COOPERATIVA SOCIALE SAN BERNARDO A.R.L.	Via Affatati, 28/7 Monopoli - BA	0,70	0,83	1,53		31-MAG-79
1134	Ente ed Azienda privata accreditata con il SSR	T.I.	VERRASCINA ROSA	VRRRSO66L70E155D	VIA GIOLITTI, 7, Gravina In Puglia - BA	COOPERATIVA DI ACCOGLIENZA SAN SEBASTIANO	PIAZZA CAVOUR N.19 Gravina In Puglia - BA	0,56	0,90	1,46		30-LUG-66
1135	Ente ed Azienda privata accreditata con il SSR	T.I.	LOPEZ ANNA	LPZNNA72T45A662V	VIA CADUTI DI TUTTE LE GUERRE 10/A, Bari - BA	SINERGIE SOC. COOP. SOCIALE A R.L.	VIA PUCCINI 6/10 Bari - BA	1,43	0,01	1,44		05-DIC-72
1136	Ente ed Azienda privata accreditata con il SSR	T.I.	MINCUZZI FRANCO	MNCFNC68E05A662E	VIA SKANDERBEG, 5, Bari - BA	SEGESTA MEDITERRANEA SRL	Via Genovesi, 22 Noicattaro - BA	1,38	0,00	1,38		05-MAG-68
1137	Ente ed Azienda privata accreditata con il SSR	T.I.	IDRONTINO GIANNI MASSIMO	DRNGNM67R28C424Z	VIA T.F. MONTEVECCHIO, 97/5, Ceglie Messapica - BR	CONSORZIO SAN RAFFAELE	via Fasano, 1 Locorotondo - BA	1,07	0,31	1,38		28-OTT-67
1138	Ente ed Azienda privata accreditata con il SSR	T.I.	CORTI NICOLA	CRTNCL57P28A662F	VIA TRENTO 19, Bitritto - BA	TE.SI. SOC. COOP.	VIA DELLE LAME 15 Triggiano - BA	1,38	0,00	1,38		28-SET-57
1139	Ente ed Azienda privata accreditata con il SSR	T.I.	INDRIO GAETANA FRANCESCA	NDRGNF85H48A662W	VIA CAGLIARI N. 2/D, Altamura - BA	COOPERATIVA SOCIALE SHALOM	Via Solo Frano n.45/47 Altamura - BA	1,03	0,32	1,35		08-GIU-85
1140	Ente ed Azienda privata accreditata con il SSR	T.I.	TRAPANI ANNA	TRPNNA67E53A883O	via Milano 7, Giovinazzo - BA	CASA DI RIPOSO SAN FRANCESCO	via tenente fiorino s.n. Giovinazzo - BA	1,32	0,00	1,32		13-MAG-67
1141	Ente ed Azienda privata accreditata con il SSR	T.I.	DI MAGLIE DANIELE	DMGDNL70H18L049D	VIA RIVOLI 65, Casamassima - BA	CENTRO DIURNO SAN NICOLA	Via Napoli 378/E Bari - BA	0,45	0,84	1,29	centro diurno privato	18-GIU-70
1142	Ente ed Azienda privata accreditata con il SSR	T.I.	CASSANO BENEDETTA	CSSBDT89A67A662K	VIA ROSARIO LIVATINO, 30, Bari - BA	AUREA SALUS SRL	VIA NAPOLI 234/I Bari - BA	1,23	0,00	1,23		27-GEN-89
1143	Ente ed Azienda privata accreditata con il SSR	T.I.	TATEO PACHITA	TTAPHT79R56F376R	VIA MESSA VITANTONIO, 13, Monopoli - BA	SOCIETA' COOPERATIVA SOCIALE SAN BERNARDO A.R.L.	Via Affatati, 28/7 Monopoli - BA	0,92	0,30	1,22		16-OTT-79
1144	Ente ed Azienda privata accreditata con il SSR	T.I.	DAMMACCO GIUSEPPE	DMMGPP62C24A662Q	VIA ALFREDO VIOLANTE N. 5, Bari - BA	EDUCERE IMPRESA SOCIALE COOP. SOC. ARL	VIA MONTEVERDI N. 12 Molfetta - BA	0,42	0,80	1,22		24-MAR-62

GRADUATORIA BARI

Num	Tipo Azienda	Tipo Contratto	Nominativo	Codice Fiscale	Luogo Residenza	Azienda	Sede Azienda	Punt Esp	Punt Att Qual	Punt Totale	Note	Data Nascita
1145	Ente ed Azienda privata accreditata con il SSR	T.I.	GALATOLA LUISA	GLTLSU53C57E038X	VIA BERSAGLIERE, 26, Gioia Del Colle - BA	SOCIETA COOPERATIVA SOCIALE ANNI D'ORO	Via G. Di Vittorio 90 Gioia Del Colle - BA	1,22	0,00	1,22	N. B. Il lavoratore dichiara di essere "operatrice di assistenza", così come da attestato di servizio rilasciato dalla società cooperativa sociale "anni d'oro"	17-MAR-53
1146	Ente ed Azienda privata accreditata con il SSR	T.I.	NAPOLETANO DEBORA	NPLDBR80A57F376F	VIA NICOLA LAGRAVINESE, 20, Monopoli - BA	SOCIETA' COOPERATIVA SOCIALE SAN BERNARDO A.R.L.	Via Affatati, 28/7 Monopoli - BA	0,73	0,45	1,18	in servizioo presso Coop. Soc. Onlus San Bernardo con la qualifica di "Assistente Domiciliare".	17-GEN-80
1147	Ente ed Azienda privata accreditata con il SSR	T.I.	MAGISTRALE MARIA	MGSMRA58A71I053C	VIA COPPI 29, Santeramo In Colle - BA	KENTRON S.R.L.	viale Europa - loc. S. P. PITURNO Putignano - BA	1,17	0,00	1,17		31-GEN-58
1148	Ente ed Azienda privata accreditata con il SSR	T.I.	TATONE VITO	TTNVTI57M11L425O	VIA SAN GIUSEPPE 24, Triggiano - BA	CASA SERENA SRL	Via Noicattaro nc Capurso - BA	1,15	0,00	1,15		11-AGO-57
1149	Ente ed Azienda privata accreditata con il SSR	T.I.	LAVERMICOCCA MADDALENA	LVRMDL82M59A662Y	VIA V. VENETO, 47, Giovinazzo - BA	AUREA SALUS SRL	VIA NAPOLI 234/I Bari - BA	1,04	0,08	1,12	Cooperativa Sociale	19-AGO-82
1150	Ente ed Azienda privata accreditata con il SSR	T.I.	ALFONSO NICOLA	LFNNCL62R06E155Q	VIA VINCENZO RAGNI, 324, Gravina In Puglia - BA	COOPERATIVA DI ACCOGLIENZA SAN SEBASTIANO	PIAZZA CAVOUR N.19 Gravina In Puglia - BA	0,80	0,30	1,10		06-OTT-62
1151	Ente ed Azienda privata accreditata con il SSR	T.I.	ANELINA VINCENZA	NLNVCN56P61E155K	VIA SAN GIUSEPPE, 75/P.S., Gravina In Puglia - BA	COOPERATIVA DI ACCOGLIENZA SAN SEBASTIANO	PIAZZA CAVOUR N.19 Gravina In Puglia - BA	0,80	0,30	1,10		21-SET-56
1152	Ente ed Azienda privata accreditata con il SSR	T.I.	LABALESTRA MARIA CRESCENZA	LBLMCR87S61F376R	VIA GIOTTO, 2, Polignano A Mare - BA	SOCIETA' COOPERATIVA SOCIALE SAN BERNARDO A.R.L.	Via Affatati, 28/7 Monopoli - BA	0,29	0,80	1,09	Cooperativa Sociale	21-NOV-87

GRADUATORIA BARI

Num	Tipo Azienda	Tipo Contratto	Nominativo	Codice Fiscale	Luogo Residenza	Azienda	Sede Azienda	Punt Esp	Punt Att Qual	Punt Totale	Note	Data Nascita
1153	Ente ed Azienda privata accreditata con il SSR	T.I.	LIPPOLIS FRANCA	LPPFNC72A62C975T	VIA PALMIRO TOGLIATTI, 50, Conversano - BA	SOCIETA' COOPERATIVA SOCIALE SAN BERNARDO A.R.L.	Via Affatati, 28/7 Monopoli - BA	0,69	0,40	1,09	Cooperativa Sociale	22-GEN-72
1154	Ente ed Azienda privata accreditata con il SSR	T.I.	VACCARO RICCARDINA	VCCRCR67H46A285K	VIA BASILE V.C., Polignano A Mare - BA	SOCIETA' COOPERATIVA SOCIALE SAN BERNARDO A.R.L.	Via Affatati, 28/7 Monopoli - BA	0,73	0,30	1,03		06-GIU-67
1155	Ente ed Azienda privata accreditata con il SSR	T.I.	COSMAI BARTOLOMEO	CSMBTL84D03F284B	VIA GARGANO N. 4, Bisceglie - BAT	INNOVARE COOP. SOC. ARL	VIA P.L. DA PALESTRINA Molfetta - BA	0,30	0,71	1,01		03-APR-84
1156	Ente ed Azienda privata accreditata con il SSR	T.I.	ROTOLO FRANCESCA	RTLFNC68L56F376J	VIA NINO BIXIO, 266, Monopoli - BA	SOCIETA' COOPERATIVA SOCIALE SAN BERNARDO A.R.L.	Via Affatati, 28/7 Monopoli - BA	0,71	0,30	1,01		16-LUG-68
1157	Ente ed Azienda privata accreditata con il SSR	T.I.	LOPIANO VITO	LPNVTI64E26A662X	VIA LUNGOMARE IX MAGGIO PAL.1 N.3, Bari - BA	GESTIONE MANAGEMENT SANITARIO SPA	VIA SAN CARLO 64 Capurso - BA	1,00	0,00	1,00		26-MAG-64
1158	Ente ed Azienda privata accreditata con il SSR	T.I.	SIGNORILE VITO CARLO NICOLA	SGNVCR61P02Z614Z	VIA MALDACEA 9, Bari - BA	TE.SI. SOC. COOP.	VIA DELLE LAME 15 Triggiano - BA	0,40	0,60	1,00		02-SET-61
1159	Ente ed Azienda privata accreditata con il SSR	T.I.	PAGANO MARIANGELA	PGNMNG87L59A662T	VIA VENETO, 10, Bari - BA	AUREA SALUS SRL	VIA NAPOLI 234/I Bari - BA	0,98	0,00	0,98		19-LUG-87
1160	Ente ed Azienda privata accreditata con il SSR	T.I.	TORRICELLI IGNAZIO	TRRGNZ64H21A662Y	VIA G. CARANO DON VITO 36, Bari - BA	GESTIONE MANAGEMENT SANITARIO SPA	VIA SAN CARLO 64 Capurso - BA	0,98	0,00	0,98		21-GIU-64
1161	Ente ed Azienda privata accreditata con il SSR	T.I.	PIPOLI GIUSEPPE	PPLGPP66R06F376U	PIAZZA S.ANNA, 5, Monopoli - BA	SOCIETA' COOPERATIVA SOCIALE SAN BERNARDO A.R.L.	Via Affatati, 28/7 Monopoli - BA	0,66	0,30	0,96		06-OTT-66
1162	Ente ed Azienda privata accreditata con il SSR	T.I.	BOFFOLI FRANCESCO SAVERIO	BFFFNC81E20A662Z	VIA MAZZINI,2, Cellamare - BA	STARBENE SRL	VIA G. NITTO DE ROSSI,54 Bari - BA	0,21	0,68	0,89	per il dipendente manca al calcolo del servizio il mese di giugno 2014 come è stato fatto per gli ausiliari a tempo indeterminato in servizio presso la ASL BA	20-MAG-81

GRADUATORIA BARI

Num	Tipo Azienda	Tipo Contratto	Nominativo	Codice Fiscale	Luogo Residenza	Azienda	Sede Azienda	Punt Esp	Punt Att Qual	Punt Totale	Note	Data Nascita
1163	Ente ed Azienda privata accreditata con il SSR	T.I.	SANTORSOLA BARTOLOMEO	SNTBTL59P12B716A	VIA MAGLIANO 22, Capurso - BA	SANTA MARIA SPA	VIA A. DE FERRARIIS n. 22 Bari - BA	0,86	0,00	0,86		12-SET-59
1164	Ente ed Azienda privata accreditata con il SSR	T.I.	CONTE LEONARDA	CNTLRD72L55F376Z	VIA FRATELLI BANDIERA, 74, Monopoli - BA	SOCIETA' COOPERATIVA SOCIALE SAN BERNARDO A.R.L.	Via Affatati, 28/7 Monopoli - BA	0,83	0,00	0,83		15-LUG-72
1165	Ente ed Azienda privata accreditata con il SSR	T.I.	PANARO VITTORIA	PNRVTR66T56F376J	VIA BERNARDO ISPLUES, 14, Monopoli - BA	SOCIETA' COOPERATIVA SOCIALE SAN BERNARDO A.R.L.	Via Affatati, 28/7 Monopoli - BA	0,70	0,13	0,83	In servizio presso Coop. Soc. San Bernardo con la qualifica di "ASSISTENTE DOMICILIARE", dal 16/11/2013 al 30/04/14 con la qualifica di "ASSISTENTE CASA DI RIPOSO".	16-DIC-66
1166	Ente ed Azienda privata accreditata con il SSR	T.I.	PICCIALLO GIUSEPPE	PCCGPP82C03E155L	VIA VITTORIO VENETO, 71, Gravina In Puglia - BA	COOPERATIVA DI ACCOGLIENZA SAN SEBASTIANO	PIAZZA CAVOUR N.19 Gravina In Puglia - BA	0,81	0,00	0,81		03-MAR-82
1167	Ente ed Azienda privata accreditata con il SSR	T.I.	FAVIA GIANFRANCO	FVAGFR79T28A662C	VIA FRANCESCO PEPE 10, Bari - BA	SINERGIE SOC. COOP. SOCIALE A R.L.	STRADA COLA DI CAGNO 80 Bari - BA	0,81	0,00	0,81		28-DIC-79
1168	Ente ed Azienda privata accreditata con il SSR	T.I.	D'ARIES ALESSANDRA ANTONIA	DRSLSN85H46A662C	CORSO ITALIA 10, Valenzano - BA	SERVIZI MULTIPLI INTEGRATI SOCIETÀ COOPERATIVA SOCIALE	VIA MAURO AMORUSO 25/A Bari - BA	0,50	0,30	0,80		06-GIU-85
1169	Ente ed Azienda privata accreditata con il SSR	T.I.	LARASPATA MARIA	LRSMRA70B45A662J	VIA PAISIELLO 4, Bari - BA	SINERGIE SOC. COOP. SOCIALE A R.L.	VIA PUCCINI 6/10 Bari - BA	0,79	0,00	0,79	Cooperativa Sociale	05-FEB-70
1170	Ente ed Azienda privata accreditata con il SSR	T.I.	VITELLI VINCENZO	VTLVCN88E30A662I	VIA ANGELO CAMPOREALE N. 8, Giovinazzo - BA	INNOVARE COOP. SOC. ARL	VIA P.L. DA PALESTRINA Molfetta - BA	0,48	0,30	0,78		30-MAG-88
1171	Ente ed Azienda privata accreditata con il SSR	T.I.	QUATRARO GIULIANA	QTRGLN72L67B998W	VIA LUCIANI 15, Acquaviva Delle Fonti - BA	MARIA ASSUNTA SRL	CONTRADA FRA DIAVOLO SN Cassano Delle Murge - BA	0,48	0,30	0,78		27-LUG-72
1172	Ente ed Azienda privata accreditata con il SSR	T.I.	SCARAMUZZI ROSA	SCRRSO64C54A662Z	VIA GIORDANO 14, Cassano Delle Murge - BA	MARIA ASSUNTA SRL	CONTRADA FRA DIAVOLO SN Cassano Delle Murge - BA	0,47	0,30	0,77		14-MAR-64

GRADUATORIA BARI

Num	Tipo Azienda	Tipo Contratto	Nominativo	Codice Fiscale	Luogo Residenza	Azienda	Sede Azienda	Punt Esp	Punt Att Qual	Punt Totale	Note	Data Nascita
1173	Ente ed Azienda privata accreditata con il SSR	T.I.	SCANNIFFIO ANNA	SCNNNA59H70A225E	VIA SAN TOMMASO, 51, Altamura - BA	ASS. PIA COMUNITA' CECILIA VENTRICELLA ONLUS	VIA GRAVINA 92 Altamura - BA	0,73	0,04	0,77		30-GIU-59
1174	Ente ed Azienda privata accreditata con il SSR	T.I.	GIORDANO ANNUNZIATA	GRDNNZ71M49F839Y	VIA SANTA MARIA, 31, Monopoli - BA	SOCIETA' COOPERATIVA SOCIALE SAN BERNARDO A.R.L.	Via Affatati, 28/7 Monopoli - BA	0,75	0,00	0,75		09-AGO-71
1175	Ente ed Azienda privata accreditata con il SSR	T.I.	DI BELLO ELEONORA	DBLLNR64A53F376W	VIA CAPPUCCINI, 142, Monopoli - BA	SOCIETA' COOPERATIVA SOCIALE SAN BERNARDO A.R.L.	Via Affatati, 28/7 Monopoli - BA	0,71	0,04	0,75	Ente Privato	13-GEN-64
1176	Ente ed Azienda privata accreditata con il SSR	T.I.	CHIARITO DORA	CHRDRO63T59A662Z	VIA BAIONE, 31, Monopoli - BA	SOCIETA' COOPERATIVA SOCIALE SAN BERNARDO A.R.L.	Via Affatati, 28/7 Monopoli - BA	0,75	0,00	0,75		19-DIC-63
1177	Ente ed Azienda privata accreditata con il SSR	T.I.	TRENTADUE SANDRA	TRNSDR74D56A662L	VIA BRUNELLESCHI 2/B, Triggiano - BA	TE.SI. SOC. COOP.	VIA DELLE LAME 15 Triggiano - BA	0,43	0,30	0,73		16-APR-74
1178	Ente ed Azienda privata accreditata con il SSR	T.I.	LAMANNA ROSA	LMNRSO70D42F376Q	CONTRADA LAMASCRASCIOLA, 603, Monopoli - BA	SOCIETA' COOPERATIVA SOCIALE SAN BERNARDO A.R.L.	Via Affatati, 28/7 Monopoli - BA	0,68	0,04	0,72	cooperativa Sociale	02-APR-70
1179	Ente ed Azienda privata accreditata con il SSR	T.I.	FORTUNATO FERDINANDO	FRTFDN62C01A662N	LUNGOMARE IX MAGGIO 4C, Bari - BA	GESTIONE MANAGEMENT SANITARIO SPA	VIA SAN CARLO 64 Capurso - BA	0,69	0,03	0,72	La domanda appare non attinente a quanto richiesto nel bando.	01-MAR-62
1180	Ente ed Azienda privata accreditata con il SSR	T.I.	NAPOLITANO ROSA	NPLRSO68D43F376B	VIA PAOLO FRANCESCO AFFATATI, 18, Monopoli - BA	SOCIETA' COOPERATIVA SOCIALE SAN BERNARDO A.R.L.	Via Affatati, 28/7 Monopoli - BA	0,70	0,01	0,71	in servizio presso la Coop. Soc. Onlus San Bernardo, in qualità di "Assistente Domiciliare".	03-APR-68
1181	Ente ed Azienda privata accreditata con il SSR	T.I.	MARTINA MARIA ANTONIETTA LUIGIA	MRTMNT66H61B180Y	VIA VINCENZO CARDARELLI, 28, Monopoli - BA	SOCIETA' COOPERATIVA SOCIALE SAN BERNARDO A.R.L.	Via Affatati, 28/7 Monopoli - BA	0,71	0,00	0,71	sanita service policlinico	21-GIU-66
1182	Ente ed Azienda privata accreditata con il SSR	T.I.	DAMIANI VITO	DMNVTI68L18F376H	VIA CAVALIERE, 22, Monopoli - BA	SOCIETA' COOPERATIVA SOCIALE SAN BERNARDO A.R.L.	Via Affatati, 28/7 Monopoli - BA	0,70	0,00	0,70		18-LUG-68

GRADUATORIA BARI

Num	Tipo Azienda	Tipo Contratto	Nominativo	Codice Fiscale	Luogo Residenza	Azienda	Sede Azienda	Punt Esp	Punt Att Qual	Punt Totale	Note	Data Nascita
1183	Ente ed Azienda privata accreditata con il SSR	T.I.	SPECCHIA SAVERIO	SPCSVR62S10A662E	VIA UMBERTO MINERVINI 3 - LOSETO, Bari - BA	TE.SI. SOC. COOP.	VIA DELLE LAME 15 Triggiano - BA	0,40	0,30	0,70		10-NOV-62
1184	Ente ed Azienda privata accreditata con il SSR	T.I.	LEOCI MARIA	LCEMRA72M70Z112H	VIA PALESTRO, 41, Monopoli - BA	SOCIETA' COOPERATIVA SOCIALE SAN BERNARDO A.R.L.	Via Affatati, 28/7 Monopoli - BA	0,69	0,00	0,69	Cooperativa Sociale	30-AGO-72
1185	Ente ed Azienda privata accreditata con il SSR	T.I.	CIANNAMEA MARGHERITA	CNNMGH66H56I480A	VIA LEONARDO DEL VESCOVO N. 2, Molfetta - BA	INNOVARE COOP. SOC. ARL	VIA P.L. DA PALESTRINA Molfetta - BA	0,28	0,41	0,69		16-GIU-66
1186	Ente ed Azienda privata accreditata con il SSR	T.I.	VENEZIANI CATERINA	VNZCRN65D67F376X	CONTRADA S. VINCENZO, 244, Monopoli - BA	SOCIETA' COOPERATIVA SOCIALE SAN BERNARDO A.R.L.	Via Affatati, 28/7 Monopoli - BA	0,69	0,00	0,69		27-APR-65
1187	Ente ed Azienda privata accreditata con il SSR	T.I.	TAMBONE IMMACOLATA	TMBMCL63L51A662D	Viale Ennio 1/a, Bari - BA	SOCIALIA SOCIETÀ COOPERATIVA SOCIALE	Centro anziani Opera don Guanella Via Giulio Petroni 121 Bari - BA	0,38	0,30	0,68		11-LUG-63
1188	Ente ed Azienda privata accreditata con il SSR	T.I.	CAPPELLUTI ANNA	CPPNNA80B62A662I	STRADA SAN GIORGIO 36/E, Bari - BA	TE.SI. SOC. COOP.	VIA DELLE LAME 15 Triggiano - BA	0,63	0,00	0,63	Anzianità 38 mesi come certificato.	22-FEB-80
1189	Ente ed Azienda privata accreditata con il SSR	T.I.	CAPRIATI GENNARO	CPRGNR66P10A662T	VIA SAN GIROLAMO 46, Bari - BA	TE.SI. SOC. COOP.	VIA DELLE LAME 15 Triggiano - BA	0,63	0,00	0,63	Anzianità 38 mesi come certificato.	10-SET-66
1190	Ente ed Azienda privata accreditata con il SSR	T.I.	CIOCE LUCIA	CCILCU59B67A662D	VIA TREVISANI 196, Bari - BA	TE.SI. SOC. COOP.	VIA DELLE LAME 15 Triggiano - BA	0,62	0,00	0,62		27-FEB-59
1191	Ente ed Azienda privata accreditata con il SSR	T.I.	TRICARICO ANGELA	TRCNGL74T45A662X	VIA TARANTO 15, Bari - BA	SINERGIE SOC. COOP. SOCIALE A R.L.	VIA PUCCINI 6/10 Bari - BA	0,61	0,00	0,61		05-DIC-74
1192	Ente ed Azienda privata accreditata con il SSR	T.I.	RAGUSO ANTONIA	RGSNTN66T45E155K	VIA PRIMO MAGGIO, 33, Gravina In Puglia - BA	COOPERATIVA DI ACCOGLIENZA SAN SEBASTIANO	PIAZZA CAVOUR N.19 Gravina In Puglia - BA	0,61	0,00	0,61		05-DIC-66
1193	Ente ed Azienda privata accreditata con il SSR	T.I.	VENTOLA GRAZIA	VNTGRZ64S52A662N	VIA BRUNO BUOZZI 62, Bari - BA	SINERGIE SOC. COOP. SOCIALE A R.L.	VIA PUCCINI 6/10 Bari - BA	0,61	0,00	0,61		12-NOV-64
1194	Ente ed Azienda privata accreditata con il SSR	T.I.	FIORE GIORGIO	FRIGRG58S08A662R	VIA MONTEGRAPPA 101, Bari - BA	TE.SI. SOC. COOP.	VIA DELLE LAME 15 Triggiano - BA	0,61	0,00	0,61		08-NOV-58
1195	Ente ed Azienda privata accreditata con il SSR	T.I.	VENDOLA GIUSEPPE	VNDGPP68R01F205E	VIALE JAPIGIA PAL G1, Bari - BA	TE.SI. SOC. COOP.	VIA DELLE LAME 15 Triggiano - BA	0,60	0,00	0,60		01-OTT-68
1196	Ente ed Azienda privata accreditata con il SSR	T.I.	VIETRI PATRIZIA	VTRPRZ68H48A662S	VIA FERDINANDO PALASCIANO 6/C, Bari - BA	TE.SI. SOC. COOP.	VIA DELLE LAME 15 Triggiano - BA	0,60	0,00	0,60		08-GIU-68
1197	Ente ed Azienda privata accreditata con il SSR	T.I.	RISOLI MICHELINA	RSLMHL57P69A662Q	VIA VERGA 3, Triggiano - BA	TE.SI. SOC. COOP.	VIA DELLE LAME 15 Triggiano - BA	0,60	0,00	0,60		29-SET-57

GRADUATORIA BARI

Num	Tipo Azienda	Tipo Contratto	Nominativo	Codice Fiscale	Luogo Residenza	Azienda	Sede Azienda	Punt Esp	Punt Att Qual	Punt Totale	Note	Data Nascita
1198	Ente ed Azienda privata accreditata con il SSR	T.I.	BARBIERI MICHELE	BRBMHL55E09B923G	VIA GALILEI 4/2, Casamassima - BA	RESIDENCE PER ANZIANI SRL	CONTRADA FRA DIAVOLO SN Cassano Delle Murge - BA	0,60	0,00	0,60	Dall'attestato di servizio rilasciato dalla società Residence PER ANZIANI SRL risultano anni 17 e mesi 2.Dai dati inseriti risultano invece, mesi 35; manca il semestre dell'anno 2014 inserito per gli ausiliari afferenti all'Azienda ASL BA. Pertanto, il p	09-MAG-55
1199	Ente ed Azienda privata accreditata con il SSR	T.I.	VALERIO TEODORO	VLRTDR77E27A662U	VIA A. VOLTA,10, Sannicandro Di Bari - BA	STARBENE SRL	VIA G. NITTO DE ROSSI,54 Bari - BA	0,28	0,30	0,58		27-MAG-77

GRADUATORIA BARI

Num	Tipo Azienda	Tipo Contratto	Nominativo	Codice Fiscale	Luogo Residenza	Azienda	Sede Azienda	Punt Esp	Punt Att Qual	Punt Totale	Note	Data Nascita
1200	Ente ed Azienda privata accreditata con il SSR	T.I.	BOFFOLI VITTORIO	BFFVTR90L07A662I	via Niccolò Pizzoli n.30, Bari - BA	CENTRO DIURNO SAN NICOLA	Via Napoli 378/E Bari - BA	0,23	0,30	0,53	per il dipendente nel calcolo dei mesi di servizio non è stato inserito il mese di giugno 2014 come per gli ausiliari a tempo indeterminato ASL BA	07-LUG-90
1201	Ente ed Azienda privata accreditata con il SSR	T.I.	ROSELLINI SAVERIO ALESSANDRO	RSLSRL85B05A662A	VIA G. B. TREVISANI 69, Bari - BA	SINERGIE SOC. COOP. SOCIALE A R.L.	STRADA COLA DI CAGNO 80 Bari - BA	0,52	0,00	0,52		05-FEB-85
1202	Ente ed Azienda privata accreditata con il SSR	T.I.	PETRUZZELLIS MARIA	PTRMRA58L61B998B	VIA DON MURRI 10, Cassano Delle Murge - BA	MARIA ASSUNTA SRL	CONTRADA FRA DIAVOLO SN Cassano Delle Murge - BA	0,50	0,01	0,51		21-LUG-58
1203	Ente ed Azienda privata accreditata con il SSR	T.I.	DE PALMA MARIA LUCIA	DPLMLC92B59F280I	STR. VECCHIA RUTIGLIANO, 24, Turi - BA	SOLIDARIETÀ - SOCIETÀ COOPERATIVA SOCIALE	Largo Scarpetta,1-2 Gioia Del Colle - BA	0,20	0,30	0,50		19-FEB-92
1204	Ente ed Azienda privata accreditata con il SSR	T.I.	LUISI TERESA	LSUTRS77A68Z120F	VIALE REGIONE PUGLIA , 35, Turi - BA	SOLIDARIETÀ - SOCIETÀ COOPERATIVA SOCIALE	Largo Scarpetta,1-2 Gioia Del Colle - BA	0,49	0,00	0,49		28-GEN-77
1205	Ente ed Azienda privata accreditata con il SSR	T.I.	REGOLO FRANCESCO	RGLFNC74D10B998V	VIA CEGLIE 1, Cassano Delle Murge - BA	MARIA ASSUNTA SRL	CONTRADA FRA DIAVOLO SN Cassano Delle Murge - BA	0,48	0,00	0,48		10-APR-74
1206	Ente ed Azienda privata accreditata con il SSR	T.I.	MANCAZZO FRANCESCA	MNCFNC74B56A662W	VIA ALMIRANTE 2, Acquaviva Delle Fonti - BA	MARIA ASSUNTA SRL	CONTRADA FRA DIAVOLO SN Cassano Delle Murge - BA	0,48	0,00	0,48		16-FEB-74
1207	Ente ed Azienda privata accreditata con il SSR	T.I.	SORRESSA LUCIA	SRRLCU59C68A662V	VIA DON MINZONI CN, Acquaviva Delle Fonti - BA	MARIA ASSUNTA SRL	CONTRADA FRA DIAVOLO SN Cassano Delle Murge - BA	0,47	0,00	0,47		28-MAR-59
1208	Ente ed Azienda privata accreditata con il SSR	T.I.	MASSARI MARINA	MSSMRN85M57A662P	VIA PROF. ACHILLE OROFINO 29/3, Casamassima - BA	TE.SI. SOC. COOP.	VIA DELLE LAME 15 Triggiano - BA	0,46	0,00	0,46		17-AGO-85
1209	Ente ed Azienda privata accreditata con il SSR	T.I.	LAZAZZERA GIOVANNI	LZZGNN62C25A662Y	VIA MAZZINI 32, Cassano Delle Murge - BA	MARIA ASSUNTA SRL	CONTRADA FRA DIAVOLO SN Cassano Delle Murge - BA	0,46	0,00	0,46	Cooperativa Sociale	25-MAR-62
1210	Ente ed Azienda privata accreditata con il SSR	T.I.	VASCO MARIA	VSCMRA56E71B998I	VIA GRAMSCI 17, Acquaviva Delle Fonti - BA	MARIA ASSUNTA SRL	CONTRADA FRA DIAVOLO SN Cassano Delle Murge - BA	0,46	0,00	0,46		31-MAG-56

GRADUATORIA BARI

Num	Tipo Azienda	Tipo Contratto	Nominativo	Codice Fiscale	Luogo Residenza	Azienda	Sede Azienda	Punt Esp	Punt Att Qual	Punt Totale	Note	Data Nascita
1211	Ente ed Azienda privata accreditata con il SSR	T.I.	CAPRIO MADDALENA	CPRMDL65P48A662A	VIA CARROCCIO 13, Triggiano - BA	TE.SI. SOC. COOP.	VIA DELLE LAME 15 Triggiano - BA	0,45	0,00	0,45	Come da certificato i mesi di anzianità sono 27.	08-SET-65
1212	Ente ed Azienda privata accreditata con il SSR	T.I.	SPADAVECCHIA FRANCESCA ANNA	SPDFNC68R71F284W	VIA MAGGIORE MAZZARA 26, Molfetta - BA	SANTA MARIA SPA	VIA A. DE FERRARIIS n. 22 Bari - BA	0,10	0,33	0,43		31-OTT-68
1213	Ente ed Azienda privata accreditata con il SSR	T.I.	SCAVO MARIA MADDALENA	SCVMMD68R70A662S	VIA UGONOTTI 19_21, Bari - BA	SANTA MARIA SPA	VIA A. DE FERRARIIS n. 22 Bari - BA	0,13	0,30	0,43		30-OTT-68
1214	Ente ed Azienda privata accreditata con il SSR	T.I.	DAMATO ANNA	DMTNNA75P41H643Y	VIA DEL GELSO 30, Rutigliano - BA	SANTA MARIA SPA	VIA A. DE FERRARIIS n. 22 Bari - BA	0,42	0,00	0,42		01-SET-75
1215	Ente ed Azienda privata accreditata con il SSR	T.I.	MAGNIFICO AGATA	MGNGTA72S63A048C	VIA GALILEO GALILEI, 4, Casamassima - BA	SOLIDARIETÀ - SOCIETÀ COOPERATIVA SOCIALE	Largo Scarpetta,1-2 Gioia Del Colle - BA	0,42	0,00	0,42		23-NOV-72
1216	Ente ed Azienda privata accreditata con il SSR	T.I.	MAGGIO ANNA	MGGNNA67A68Z112V	VIA SCESCIOLA 21, Sannicandro Di Bari - BA	TE.SI. SOC. COOP.	VIA DELLE LAME 15 Triggiano - BA	0,41	0,00	0,41		28-GEN-67
1217	Ente ed Azienda privata accreditata con il SSR	T.I.	ACITO FILOMENA	CTAFMN58C47B923J	Via Botticelli, 18/3, Casamassima - BA	SOLIDARIETÀ - SOCIETÀ COOPERATIVA SOCIALE	Largo Scarpetta,1-2 Gioia Del Colle - BA	0,41	0,00	0,41		07-MAR-58
1218	Ente ed Azienda privata accreditata con il SSR	T.I.	SCHENA ANGELO	SCHNGL95M01A048I	CONTRADA BALICE, Monopoli - BA	SOCIETA' COOPERATIVA SOCIALE SAN BERNARDO A.R.L.	Via Affatati, 28/7 Monopoli - BA	0,40	0,00	0,40		01-AGO-95
1219	Ente ed Azienda privata accreditata con il SSR	T.I.	GUGLIELMI ANTONIA	GGLNTN87H58A662C	VIA MESSAPIA 16, Bari - BA	TE.SI. SOC. COOP.	VIA DELLE LAME 15 Triggiano - BA	0,40	0,00	0,40		18-GIU-87
1220	Ente ed Azienda privata accreditata con il SSR	T.I.	MEMOLA DOMENICO	MMLDNC82P18A662Z	Via Pietro Oreste n.9, Bari - BA	CENTRO DIURNO SAN NICOLA	Via Napoli 378/E Bari - BA	0,40	0,00	0,40	cooperativa san Nicola	18-SET-82
1221	Ente ed Azienda privata accreditata con il SSR	T.I.	PAPARELLA EUGENIA	PPRGNE66L57A662Z	VIA N. MANZARI N. 12, Bari - BA	SANTA MARIA SPA	VIA A. DE FERRARIIS n. 22 Bari - BA	0,10	0,30	0,40	non sono stati valutati i periodi di servizio espletati in qualità di ausiliario addetto alle pulizie (Coop. GEA).	17-LUG-66

GRADUATORIA BARI

Num	Tipo Azienda	Tipo Contratto	Nominativo	Codice Fiscale	Luogo Residenza	Azienda	Sede Azienda	Punt Esp	Punt Att Qual	Punt Totale	Note	Data Nascita
1222	Ente ed Azienda privata accreditata con il SSR	T.I.	SIDELLA ANNAROSA	SDLNRS64P66A662X	VIA 4 NOVEMBRE 10, Cellamare - BA	TE.SI. SOC. COOP.	VIA DELLE LAME 15 Triggiano - BA	0,40	0,00	0,40		26-SET-64
1223	Ente ed Azienda privata accreditata con il SSR	T.I.	DALANO ROSA	DLNRSO58L63A048N	VIA TENENTE PINO PUGLIESE 15, Sammichele Di Bari - BA	TE.SI. SOC. COOP.	VIA DELLE LAME 15 Triggiano - BA	0,40	0,00	0,40	inquadrata OSA	23-LUG-58
1224	Ente ed Azienda privata accreditata con il SSR	T.I.	GIARDINO PASQUA	GRDPSQ53T60A662P	Via Giotto 9, Casamassima - BA	SOCIALIA SOCIETÀ COOPERATIVA SOCIALE	Centro anziani Opera don Guanella Via Giulio Petroni 121 Bari - BA	0,38	0,00	0,38		20-DIC-53
1225	Ente ed Azienda privata accreditata con il SSR	T.I.	LARICCHIA MARIANTONIA	LRCMNT56L69A662X	VIA S. TEN. V. PORTINCASA 1, Capurso - BA	CASA SERENA SRL	Via Noicattaro nc Capurso - BA	0,36	0,00	0,36	Cooperativa Sociale	29-LUG-56
1226	Ente ed Azienda privata accreditata con il SSR	T.I.	ROSSINI ANGELO	RSSNGL62M06A662X	VIA LORENZO PEROSI 3C, Bari - BA	GESTIONE MANAGEMENT SANITARIO SPA	VIA SAN CARLO 64 Capurso - BA	0,32	0,02	0,34		06-AGO-62
1227	Ente ed Azienda privata accreditata con il SSR	T.I.	FANELLI CARMELA	FNLCML78C49A662M	VIA A. VIOLANTE 5/B, Bari - BA	SERVIZI MULTIPLI INTEGRATI SOCIETÀ COOPERATIVA SOCIALE	VIA MAURO AMORUSO 25/A Bari - BA	0,33	0,00	0,33	Società privata	09-MAR-78
1228	Ente ed Azienda privata accreditata con il SSR	T.I.	SCIACQUA ANGELA	SCCNGL72L54A662R	VIA RICCARDO LOMBARDI 29, Grumo Appula - BA	SERVIZI MULTIPLI INTEGRATI SOCIETÀ COOPERATIVA SOCIALE	VIA MAURO AMORUSO 25/A Bari - BA	0,33	0,00	0,33		14-LUG-72
1229	Ente ed Azienda privata accreditata con il SSR	T.I.	DAMBROSIO FRANCESCO	DMBFNC75B03A225R	VIA SANTERAMO C.S. C.DA FORNELLO, Altamura - BA	ASS. PIA COMUNITA' CECILIA VENTRICELLA ONLUS	VIA GRAVINA 92 Altamura - BA	0,32	0,00	0,32		03-FEB-75
1230	Ente ed Azienda privata accreditata con il SSR	T.I.	DE PINTO CHIARA MARIA	DPNCRM66L67F284J	VICO XII MAD. DEI MARTIRI 21, Molfetta - BA	SANTA MARIA SPA	VIA A. DE FERRARIIS n. 22 Bari - BA	0,02	0,30	0,32		27-LUG-66
1231	Ente ed Azienda privata accreditata con il SSR	T.I.	STRAZIOTA GIUSEPPINA	STRGPP73M48A662U	PIAZZA GRAMSCI, 5, Capurso - BA	NICOLAS SRL	Trav. di Via Fieno sn Adelfia - BA	0,30	0,00	0,30		08-AGO-73
1232	Ente ed Azienda privata accreditata con il SSR	T.I.	PASCALE ROBERTO	PSCRRT87D28C134I	S.C. DELLE GUADANIE 29, Castellana Grotte - BA	SANVITOGROUP SRL	Via Cala Fontanelle, 28/30 Monopoli - BA	0,28	0,00	0,28	Dipendente presso Centro per Disabili "Santa Caterina Tre"	28-APR-87
1233	Ente ed Azienda privata accreditata con il SSR	T.I.	CAPRIATI SERGIO	CPRSRG79H26A662Q	STRADA CASAMASSIMI 2, Bari - BA	NICOLAS SRL	Trav. di Via Fieno sn Adelfia - BA	0,28	0,00	0,28	I reali mesi di anzianità sono 17 e non 20, come certificato.	26-GIU-79

GRADUATORIA BARI

Num	Tipo Azienda	Tipo Contratto	Nominativo	Codice Fiscale	Luogo Residenza	Azienda	Sede Azienda	Punt Esp	Punt Att Qual	Punt Totale	Note	Data Nascita
1234	Ente ed Azienda privata accreditata con il SSR	T.I.	NUZZI PIETRO	NZZPTR74H28A048P	VIA BOTTICELLI, 38/C/1, Casamassima - BA	SOLIDARIETÀ - SOCIETÀ COOPERATIVA SOCIALE	Largo Scarpetta,1-2 Gioia Del Colle - BA	0,28	0,00	0,28	Manca certificato di servizio. Dal CV si evince che la qualifica è di Operatore assistenza domiciliare.	28-GIU-74
1235	Ente ed Azienda privata accreditata con il SSR	T.I.	CEA SARA SAVERINA	CEASSV72P49E223W	VIA FRANK D'ERASMO, 14, Grumo Appula - BA	SOLIDARIETÀ - SOCIETÀ COOPERATIVA SOCIALE	Str. Prov. per Sannicandro snc Binetto - BA	0,28	0,00	0,28		09-SET-72
1236	Ente ed Azienda privata accreditata con il SSR	T.I.	PRUDENTE GIUSEPPE	PRDGPP64A26A662K	BARI, Bari - BA	SERVIZI MULTIPLI INTEGRATI SOCIETÀ COOPERATIVA SOCIALE	VIA MAURO AMORUSO 25/A Bari - BA	0,27	0,00	0,27		26-GEN-64
1237	Ente ed Azienda privata accreditata con il SSR	T.I.	RITORNO GIUSEPPE	RTRGPP60A13A662F	VIA CAP. N. GALIETTI, 60/A, Cassano Delle Murge - BA	AUREA SALUS SRL	VIA NAPOLI 234/I Bari - BA	0,26	0,00	0,26		13-GEN-60
1238	Ente ed Azienda privata accreditata con il SSR	T.I.	LOSACCO ANTONIA	LSCNTN69M60A055F	Via Mons. Laera, 169, Acquaviva Delle Fonti - BA	NICOLAS SRL	Trav. di Via Fieno sn Adelfia - BA	0,25	0,00	0,25		20-AGO-69
1239	Ente ed Azienda privata accreditata con il SSR	T.I.	DI BARI PIETRO	DBRPTR60D23F376X	VIA BELLINI 33, Monopoli - BA	SANVITOGROUP SRL	Via Cala Fontanelle, 28/30 Monopoli - BA	0,25	0,00	0,25	Centro Diurno	23-APR-60
1240	Ente ed Azienda privata accreditata con il SSR	T.I.	MAGALETTI NATALE MARCO	MGLNLM90E02A662C	VIA ARCANGELO A. QUARANTA 11, Bari - BA	NICOLAS SRL	Trav. di Via Fieno sn Adelfia - BA	0,24	0,00	0,24		02-MAG-90
1241	Ente ed Azienda privata accreditata con il SSR	T.I.	TERRONE VIRGILIA	TRRVGL89H55C983F	VIA ORAZIO FLACCO, 13 INTERNI 2, Corato - BA	SOLIDARIETÀ - SOCIETÀ COOPERATIVA SOCIALE	Via Fausto Coppi, 11 Corato - BA	0,20	0,00	0,20		15-GIU-89
1242	Ente ed Azienda privata accreditata con il SSR	T.I.	CARELLI LUIGI	CRLLGU71M30Z404Z	CORSO GARIBALDI GIUSEPPE, 52, Grumo Appula - BA	SOLIDARIETÀ - SOCIETÀ COOPERATIVA SOCIALE	Str. Prov. per Sannicandro snc Binetto - BA	0,20	0,00	0,20		30-AGO-71
1243	Ente ed Azienda privata accreditata con il SSR	T.I.	SAVINO GIOVANNA	SVNGNN70P53Z120W	STR. MONAPOLI 1/B, Turi - BA	SOLIDARIETÀ - SOCIETÀ COOPERATIVA SOCIALE	Largo Scarpetta,1-2 Gioia Del Colle - BA	0,20	0,00	0,20		13-SET-70
1244	Ente ed Azienda privata accreditata con il SSR	T.I.	LOMBARDI MARIA	LMBMRA61C54E155P	VIA MENTANA, 28, Gravina In Puglia - BA	COOPERATIVA DI ACCOGLIENZA SAN SEBASTIANO	PIAZZA CAVOUR N.19 Gravina In Puglia - BA	0,20	0,00	0,20		14-MAR-61
1245	Ente ed Azienda privata accreditata con il SSR	T.I.	LISANTI FILIPPO	LSNFPP84H20A225Y	VIA FOSSE ARDEATINE, 9, Gravina In Puglia - BA	COOPERATIVA DI ACCOGLIENZA SAN SEBASTIANO	PIAZZA CAVOUR N.19 Gravina In Puglia - BA	0,19	0,00	0,19	Cooperativa Sociale	20-GIU-84

GRADUATORIA BARI

Num	Tipo Azienda	Tipo Contratto	Nominativo	Codice Fiscale	Luogo Residenza	Azienda	Sede Azienda	Punt Esp	Punt Att Qual	Punt Totale	Note	Data Nascita
1246	Ente ed Azienda privata accreditata con il SSR	T.I.	D'AMATO TERESA	DMTTRS76C42A662L	VIA CASCIA 6, Bari - BA	SANTA MARIA SPA	VIA A. DE FERRARIIS n. 22 Bari - BA	0,10	0,01	0,11		02-MAR-76
1247	Ente ed Azienda privata accreditata con il SSR	T.I.	CIARAMITARO MARIA	CRMMRA83C44A662W	VIA DELLA GENTILEZZA D/4, Bari - BA	SANTA MARIA SPA	VIA A. DE FERRARIIS n. 22 Bari - BA	0,10	0,00	0,10		04-MAR-83
1248	Ente ed Azienda privata accreditata con il SSR	T.I.	D'AGOSTINO MADDALENA	DGSMDL77S64A662C	I TRAV. STRADA BITONTO-AEROPORTO PALESE 19, Bari - BA	SANTA MARIA SPA	VIA A. DE FERRARIIS n. 22 Bari - BA	0,02	0,04	0,06		24-NOV-77
1249	Ente ed Azienda privata accreditata con il SSR	T.I.	MASOTTI ANGELA	MSTNGL74S41L425F	VIA PIAVE 15, Triggiano - BA	TE.SI. SOC. COOP.	VIA DELLE LAME 15 Triggiano - BA	0,06	0,00	0,06	cas e protetta S.Francesco	01-NOV-74
1250	Ente ed Azienda privata accreditata con il SSR	T.I.	MASSARO RITA	MSSRTI58L67E791J	VIA TRISORIO LIUZZI, 6, Bari - BA	TE.SI. SOC. COOP.	VIA DELLE LAME 15 Triggiano - BA	0,06	0,00	0,06	Hotel San Francisco residenza protetta	27-LUG-58
1251	Ente ed Azienda privata accreditata con il SSR	T.I.	SARDONE ANNA	SRDNNA65C47B998J	VIA F.LLI DE FILIPPO 9, Cassano Delle Murge - BA	SOC. COOP. A R.L. PROGETTO SALUS	VIA MATTEOTTI N.1 Cassano Delle Murge - BA	0,03	0,00	0,03	Cooperativa Sociale	07-MAR-65
1252	Ente ed Azienda privata accreditata con il SSR	T.I.	LA TEANA GIUSEPPINA	LTNGPP62C45F519Q	C.DA FRA DIAVOLO 3 LOTTO DELLA MURGIA 99, Cassano Delle Murge - BA	SANTA MARIA SPA	VIA A. DE FERRARIIS n. 22 Bari - BA	0,02	0,00	0,02		05-MAR-62
1253	Ente ed Azienda privata accreditata con il SSR	T.I.	PETRONE MADDALENA	PTRMDL69P62A662U	VIA ARCO SPIRITOSANTO 4, Bari - BA	SANTA MARIA SPA	VIA A. DE FERRARIIS n. 22 Bari - BA	0,00	0,01	0,01		22-SET-69
1254	Ente ed Azienda privata accreditata con il SSR	T.I.	LERARIO ANTONIO	LRRNTN65S05A662K	S.T.R. DELLA TORRETTA 12, Bari - BA	SANTA MARIA SPA	VIA A. DE FERRARIIS n. 22 Bari - BA	0,01	0,00	0,01	Casa di Cura Privata	05-NOV-65
1255	Ente ed Azienda privata accreditata con il SSR	T.I.	MASTROPASQUA ROSSELLA	MSTRSL81D68F915A	VIA ROBERTO ROSSELLINI, 5 SCALA C2, Gioia Del Colle - BA	SOLIDARIETÀ - SOCIETÀ COOPERATIVA SOCIALE	Largo Scarpetta,1-2 Gioia Del Colle - BA	0,00	0,00	0,00		28-APR-81
1256	Ente ed Azienda privata accreditata con il SSR	T.I.	PAPPALARDI GIUSEPPE	PPPGPP78D03E155C	VIA MATERA, 63, Gravina In Puglia - BA	COOPERATIVA DI ACCOGLIENZA SAN SEBASTIANO	PIAZZA CAVOUR N.19 Gravina In Puglia - BA	0,00	0,00	0,00	IL FILE "ESPERIENZA LAVORATIVA " NON SI RIESCE AD APRIRE PERCHE' RISULTA DANNEGGIATO. cooperativa sociale	03-APR-78

GRADUATORIA BARI

Num	Tipo Azienda	Tipo Contratto	Nominativo	Codice Fiscale	Luogo Residenza	Azienda	Sede Azienda	Punt Esp	Punt Att Qual	Punt Totale	Note	Data Nascita
1257	Ente ed Azienda privata accreditata con il SSR	T.I.	MAZZACANE MARIA	MZZMRA75L41A662M	VIA DELLE MURGE 66, Bari - BA	SINERGIE SOC. COOP. SOCIALE A R.L.	STRADA COLA DI CAGNO 80 Bari - BA	0,00	0,00	0,00	casa protetta	01-LUG-75
1258	Ente ed Azienda privata accreditata con il SSR	T.I.	MURGOLO MARIA	MRGMRA74H43A662P	VIA CARLO ALBERTO 5, Bari - BA	SANTA MARIA SPA	VIA A. DE FERRARIIS n. 22 Bari - BA	0,00	0,00	0,00		03-GIU-74
1259	Ente ed Azienda privata accreditata con il SSR	T.I.	MICCOLUPO VITO	MCCVTI72C23F284Y	VIA FRANCESCO PETRARCA N. 6, Giovinazzo - BA	INNOVARE COOP. SOC. ARL	VIA P.L. DA PALESTRINA Molfetta - BA	0,00	0,00	0,00		23-MAR-72
1260	Ente ed Azienda privata accreditata con il SSR	T.I.	PAOLILLO MARIA	PLLMRA69M51A662H	VIA CARLO MASSA 1D, Bari - BA	SANTA MARIA SPA	VIA A. DE FERRARIIS n. 22 Bari - BA	0,00	0,00	0,00	Assunta a tempo indeterminato pressa "Casa di Cura S. Maria" dal 01/06/2014.	11-AGO-69
1261	Ente ed Azienda privata accreditata con il SSR	T.I.	PELLEGRINI ARCANGELA	PLLRNG64T69L109X	VIA GIACOSA 2, Terlizzi - BA	SANTA MARIA SPA	VIA A. DE FERRARIIS n. 22 Bari - BA	0,00	0,00	0,00		29-DIC-64
1262	Ente ed Azienda privata accreditata con il SSR	T.I.	PEDONE PALMINA	PDNPMN60S61H643I	VIA VITO CRISANZIO DI PINTO, 20, Turi - BA	SOLIDARIETÀ - SOCIETÀ COOPERATIVA SOCIALE	Largo Scarpetta,1-2 Gioia Del Colle - BA	0,00	0,00	0,00	Dal certificato e dal curriculum vitae allegato non si rileva l'anzianità di servizio: non valutabile	21-NOV-60
1263	Azienda ed Ente pubblico, ivi incluse società in house	T.D.	BASTA ESTER	BSTSTR66H64A662E	VIA CAV. VITTORIO VENETO 13, Bari - BA	IRCCS ISTITUTO TUMORI "GIOVANNI PAOLO II"	VIALE ORAZIO FLACCO 65 Bari - BA	0,65	0,40	1,05	tempo determinato	24-GIU-66
1264	Azienda ed Ente pubblico, ivi incluse società in house	T.D.	POMPILIO FRANCESCO LEONARDO	PMPFNC61ROBZ614I	VIA TANZI 22, Bari - BA	IRCCS ISTITUTO TUMORI "GIOVANNI PAOLO II"	VIALE ORAZIO FLACCO 65 Bari - BA	0,64	0,30	0,94		08-OTT-61
1265	Azienda ed Ente pubblico, ivi incluse società in house	T.D.	LOPEZ ANNA	LPZNNA71C70A662C	VIA ROCCA PORENA PAL. F.1, Bari - BA	IRCCS ISTITUTO TUMORI "GIOVANNI PAOLO II"	VIALE ORAZIO FLACCO 65 Bari - BA	0,64	0,03	0,67		30-MAR-71
1266	Azienda ed Ente pubblico, ivi incluse società in house	T.D.	COSTANZO ONOFRIO	CSTNFR67B09A662T	VIA GENNARO MARIA MONTI 25e, Bari - BA	IRCCS ISTITUTO TUMORI "GIOVANNI PAOLO II"	VIALE ORAZIO FLACCO 65 Bari - BA	0,65	0,02	0,67		09-FEB-67

GRADUATORIA BARI

Num	Tipo Azienda	Tipo Contratto	Nominativo	Codice Fiscale	Luogo Residenza	Azienda	Sede Azienda	Punt Esp	Punt Att Qual	Punt Totale	Note	Data Nascita
1267	Azienda ed Ente pubblico, ivi incluse società in house	T.D.	MORETTI EVA COSMA	MRTVSM79L64A662J	VIA PEPPINO FRANCO 3/G, Bari - BA	IRCCS ISTITUTO TUMORI "GIOVANNI PAOLO II"	VIALE ORAZIO FLACCO 65 Bari - BA	0,65	0,01	0,66	corso di legislazione in materia di sicurezza di 1 giorno senza esame.	24-LUG-79
1268	Azienda ed Ente pubblico, ivi incluse società in house	T.D.	RANIERI ANGELA	RNRNGL74C49A662P	VIA GENERALE DE BERNARDIS 14/F, Bari - BA	IRCCS ISTITUTO TUMORI "GIOVANNI PAOLO II"	VIALE ORAZIO FLACCO 65 Bari - BA	0,65	0,01	0,66	Dipendente IRCCS Giovanni Paolo II	09-MAR-74
1269	Azienda ed Ente pubblico, ivi incluse società in house	T.D.	DE PALMA ZEFFERINA	DPLZFR82S62L328I	VIA CANDURA 19, Bari - BA	IRCCS ISTITUTO TUMORI "GIOVANNI PAOLO II"	VIALE ORAZIO FLACCO 65 Bari - BA	0,65	0,00	0,65		22-NOV-82
1270	Azienda ed Ente pubblico, ivi incluse società in house	T.D.	SERAFINI FRANCESCA	SRFFNC77L60A662A	VIA DELLA FELICITA' C/3, Bari - BA	IRCCS ISTITUTO TUMORI "GIOVANNI PAOLO II"	VIALE ORAZIO FLACCO 65 Bari - BA	0,65	0,00	0,65		20-LUG-77
1271	Azienda ed Ente pubblico, ivi incluse società in house	T.D.	SCARONGELLA ELENA	SCRLNE65P51H645U	VIA SCARLATTI N.2/C, Ruvo Di Puglia - BA	AZIENDA SANITARIA LOCALE BARI	VIA DON GNOCCHI - (CUNEGONDA) Bari - BA	0,65	0,00	0,65	Diploma Suola Media Superiore Contratto CO.CO.CO. a Progetto Regionale	11-SET-65
1272	Azienda ed Ente pubblico, ivi incluse società in house	T.D.	TRIGGIANI CARMELA	TRGCML75B49F262P	VIA GIULIO COZZOLI 2, Bari - BA	IRCCS ISTITUTO TUMORI "GIOVANNI PAOLO II"	VIALE ORAZIO FLACCO 65 Bari - BA	0,64	0,00	0,64		09-FEB-75
1273	Azienda ed Ente pubblico, ivi incluse società in house	T.D.	TURITTO CATERINA	TRTCRN73M69A662D	VIA PODGORA 73, Bari - BA	IRCCS ISTITUTO TUMORI "GIOVANNI PAOLO II"	VIALE ORAZIO FLACCO 65 Bari - BA	0,64	0,00	0,64		29-AGO-73
1274	Azienda ed Ente pubblico, ivi incluse società in house	T.D.	LUCIANI STEFANIA	LCNSFN72R52A662D	VIA DELL'AFFIDABILITA' N.PE/2, Bari - BA	IRCCS ISTITUTO TUMORI "GIOVANNI PAOLO II"	VIALE ORAZIO FLACCO 65 Bari - BA	0,64	0,00	0,64		12-OTT-72
1275	Azienda ed Ente pubblico, ivi incluse società in house	T.D.	SAVARESE DANIELA	SVRDNL70T65A662V	VIALE ORAZIO FLACCO 28/A, Bari - BA	IRCCS ISTITUTO TUMORI "GIOVANNI PAOLO II"	VIALE ORAZIO FLACCO 65 Bari - BA	0,64	0,00	0,64		25-DIC-70
1276	Azienda ed Ente pubblico, ivi incluse società in house	T.D.	MANTOVANO MARTA	MNTMRT69M61A662C	VIA CASCIA 3, Bari - BA	IRCCS ISTITUTO TUMORI "GIOVANNI PAOLO II"	VIALE ORAZIO FLACCO 65 Bari - BA	0,64	0,00	0,64		21-AGO-69

GRADUATORIA BARI

Num	Tipo Azienda	Tipo Contratto	Nominativo	Codice Fiscale	Luogo Residenza	Azienda	Sede Azienda	Punt Esp	Punt Att Qual	Punt Totale	Note	Data Nascita
1277	Azienda ed Ente pubblico, ivi incluse società in house	T.D.	GENCHI NICOLA	GNCNCL68T08A662O	VIA DANTE ALIGHIERI 373, Bari - BA	IRCCS ISTITUTO TUMORI "GIOVANNI PAOLO II"	VIALE ORAZIO FLACCO 65 Bari - BA	0,64	0,00	0,64		08-DIC-68
1278	Azienda ed Ente pubblico, ivi incluse società in house	T.D.	VINCIGUERRA LARA	VNCLRA69C41Z133L	VIA BELVEDERE N.18, Monopoli - BA	AZIENDA SANITARIA LOCALE BARI	VIA DON GNOCCHI - (CUNEGONDA) Bari - BA	0,63	0,00	0,63	Diploma Scuola Media Superiore Contratto CO.CO.CO. a Progetto Regionale	01-MAR-69
1279	Azienda ed Ente pubblico, ivi incluse società in house	T.D.	MASTROROSA FAUSTINA	MSTFTN75C44F376A	VIA G.B.VICO, 80, Castellana Grotte - BA	IRCCS SAVERIO DE BELLIS	VIA TURI N. 27 Castellana Grotte - BA	0,29	0,30	0,59		04-MAR-75
1280	Azienda ed Ente pubblico, ivi incluse società in house	T.D.	DE LIDDO ALESSIO	DLDLSS92H09A662X	VIA CASCIA, 2, Bari - BA	SANITASERVICE ASL BA SRL	DSS5 - ACQUAVIVA DELLE FONTI Acquaviva Delle Fonti - BA	0,35	0,00	0,35		09-GIU-92
1281	Azienda ed Ente pubblico, ivi incluse società in house	T.D.	CARELLA SAVERIO	CRLSVR82C16A662J	VIA S.CRESCENZIO, 1/A INT 3, Binetto - BA	SANITASERVICE ASL BA SRL	DSS7 - MURAT - BARI Bari - BA	0,35	0,00	0,35		16-MAR-82
1282	Azienda ed Ente pubblico, ivi incluse società in house	T.D.	MUOLO MARIO	MLUMRA60C11F376Q	VIA A. PESCE, 22, Monopoli - BA	IRCCS SAVERIO DE BELLIS	VIA TURI N. 27 Castellana Grotte - BA	0,13	0,04	0,17		11-MAR-60
1283	Azienda ed Ente pubblico, ivi incluse società in house	T.D.	PACELLO CARMELA	PCLCML64M50F376N	VIA MACONI, 22, Monopoli - BA	IRCCS SAVERIO DE BELLIS	VIA TURI N. 27 Castellana Grotte - BA	0,04	0,00	0,04	non di competenza della ASL BA.	10-AGO-64
1284	Azienda ed Ente pubblico, ivi incluse società in house	T.D.	DANESE NICOLA	DNSNCL72E50F376Z	VIA U. FOSCOLO, 37, Monopoli - BA	IRCCS SAVERIO DE BELLIS	VIA TURI N. 27 Castellana Grotte - BA	0,01	0,00	0,01		10-MAG-72
1285	Ente ed Azienda privata accreditata con il SSR	T.D.	MARASCO GRAZIELLA	MRSGZL65H50A662A	VIA NAPOLI N.298, Bari - BA	EDUCERE IMPRESA SOCIALE COOP. SOC. ARL	VIA MONTEVERDI N. 12 Molfetta - BA	2,36	0,16	2,52		10-GIU-65
1286	Ente ed Azienda privata accreditata con il SSR	T.D.	FIERONI PORZIA	FRNPRZ65E55A662P	C.DA INCORONATA 35, Noicattaro - BA	RESEDA SRL	S.P. NOCATTARO-TORRE A MARE Noicattaro - BA	2,51	0,00	2,51		15-MAG-65
1287	Ente ed Azienda privata accreditata con il SSR	T.D.	LOPRIENO MARIANUNZIA	LPRMNN84R71L328T	VIA GIUSEPPE DI VITTORIO N. 16, Trani - BAT	INNOVARE COOP. SOC. ARL	VIA P.L. DA PALESTRINA Molfetta - BA	1,31	0,35	1,66		31-OTT-84

GRADUATORIA BARI

Num	Tipo Azienda	Tipo Contratto	Nominativo	Codice Fiscale	Luogo Residenza	Azienda	Sede Azienda	Punt Esp	Punt Att Qual	Punt Totale	Note	Data Nascita
1288	Ente ed Azienda privata accreditata con il SSR	T.D.	MONGELLI FRANCESCA	MNGFNC77E47A662X	Contrada Calcare, 1, Noicattaro - BA	COOP. SOC. RUAH SCRL ONLUS	Via Due pozzi, 10 Rutigliano - BA	0,22	1,10	1,32	laurea di 2° livello in "conservazione dei beni culturali" diploma di scuola superiore magistrale	07-MAG-77
1289	Ente ed Azienda privata accreditata con il SSR	T.D.	COMES MARIA COSIMA	CMSMCS84M51H096M	VIALE TRIESTE, 38, Polignano A Mare - BA	SOCIETA' COOPERATIVA SOCIALE SAN BERNARDO A.R.L.	Via Affatati, 28/7 Monopoli - BA	0,46	0,70	1,16		11-AGO-84
1290	Ente ed Azienda privata accreditata con il SSR	T.D.	CAPOGROSSO TIZIANA	CPGTZN86P62A662Z	VIA F.LLI DE FILIPPO 4/A - CARBONARA, Bari - BA	CENTRO ASSISTENZA MALATI AIDS	VIA CASTROMEDIANO 66 Bari - BA	0,23	0,78	1,01		22-SET-86
1291	Ente ed Azienda privata accreditata con il SSR	T.D.	DIGIARO RAFFAELLA	DGRRFL58T67E047Q	VIA CARLO ROSA N. 5, Giovinazzo - BA	FAMILY COOPERATIVA SOCIALE	VIA NAPOLI, N. 231 Bari - BA	1,00	0,00	1,00	Cooperativa Sociale	27-DIC-58
1292	Ente ed Azienda privata accreditata con il SSR	T.D.	LIBERIO DOMENICA	LBRDNC60S46F262B	VIA NICOLA PENDE 7, Modugno - BA	CENTRO ASSISTENZA MALATI AIDS	VIA CASTROMEDIANO 66 Bari - BA	0,68	0,30	0,98		06-NOV-60
1293	Ente ed Azienda privata accreditata con il SSR	T.D.	SASSANELLI CONSIGLIA	SSSCSG88M61A662J	VIA PAOLO VI 63, Noicattaro - BA	RESEDA SRL	S.P. NOCATTARO-TORRE A MARE Noicattaro - BA	0,61	0,30	0,91		21-AGO-88
1294	Ente ed Azienda privata accreditata con il SSR	T.D.	ZIVOLI GIULIA	ZVLGLI79T59F280V	VIA NINO ROTA 28C, Mola Di Bari - BA	RESEDA SRL	S.P. NOCATTARO-TORRE A MARE Noicattaro - BA	0,90	0,00	0,90		19-DIC-79
1295	Ente ed Azienda privata accreditata con il SSR	T.D.	CROCIFERO ISABELLA	CRCSLL82E51L109X	VIA UGO LA MALFA N. 11, Molfetta - BA	INNOVARE COOP. SOC. ARL	VIA P.L. DA PALESTRINA Molfetta - BA	0,51	0,37	0,88		11-MAG-82
1296	Ente ed Azienda privata accreditata con il SSR	T.D.	QUARTO FERDINANDA	QRTFDN70P60A662L	VIA ROMA 65, Modugno - BA	CENTRO ASSISTENZA MALATI AIDS	VIA CASTROMEDIANO 66 Bari - BA	0,88	0,00	0,88		20-SET-70
1297	Ente ed Azienda privata accreditata con il SSR	T.D.	BOCCUZZI BERARDINA	BCCBRD70H69L472I	VIA MADONNA DELLA PACE 35, Noicattaro - BA	RESEDA SRL	S.P. NOCATTARO-TORRE A MARE Noicattaro - BA	0,88	0,00	0,88	Cooperativa Sociale	29-GIU-70
1298	Ente ed Azienda privata accreditata con il SSR	T.D.	LOSITO DAMIANA	LSTDMN86H59A662I	VIA INDIPENDENZA 3, Bari - BA	RESEDA SRL	S.P. NOCATTARO-TORRE A MARE Noicattaro - BA	0,56	0,30	0,86		19-GIU-86
1299	Ente ed Azienda privata accreditata con il SSR	T.D.	ZINGARIELLO ROSA	ZNGRSO65E52E155Z	VIA SAN GIUSEPPE N. 71, Gravina In Puglia - BA	COOPERATIVA SOCIALE SHALOM	Via Solo Frano n.45/47 Altamura - BA	0,80	0,00	0,80		12-MAG-65
1300	Ente ed Azienda privata accreditata con il SSR	T.D.	FRACCHIOLLA VITO	FRCVTI75M22A662V	VIA MARIA CRISTINA DI SAVOIA 29, Bari - BA	GESTIONE MANAGEMENT SANITARIO SPA	VIA SAN CARLO 64 Capurso - BA	0,78	0,00	0,78		22-AGO-75

GRADUATORIA BARI

Num	Tipo Azienda	Tipo Contratto	Nominativo	Codice Fiscale	Luogo Residenza	Azienda	Sede Azienda	Punt Esp	Punt Att Qual	Punt Totale	Note	Data Nascita
1301	Ente ed Azienda privata accreditata con il SSR	T.D.	MANDOLINO MARIA GIUSEPPA	MNDMGS83D54E155S	VIA LA TARANTINA TRAVERSA 6 N.16, Gravina In Puglia - BA	COOPERATIVA SOCIALE SHALOM	Via Solo Frano n.45/47 Altamura - BA	0,73	0,00	0,73		14-APR-83
1302	Ente ed Azienda privata accreditata con il SSR	T.D.	MILELLA CHIARA	MLLCHR89D69L425K	VIA TOMMASO FIORE 80 M, Triggiano - BA	CASA SERENA SRL	Via Noicattaro nc Capurso - BA	0,41	0,30	0,71		29-APR-89
1303	Ente ed Azienda privata accreditata con il SSR	T.D.	CAPASSO EMILIO GIOVANNI MARIA	CPSMGV86E17A662C	Via Tirreno 12, Modugno - BA	CENTRO ASSISTENZA MALATI AIDS	VIA CASTROMEDIANO 66 Bari - BA	0,28	0,40	0,68		17-MAG-86
1304	Ente ed Azienda privata accreditata con il SSR	T.D.	DE CARO PIETRO	DCRPTR71L05A662U	VIA MONTEGRAPPA 20 CARBONARA, Bari - BA	CASA SERENA SRL	Via Noicattaro nc Capurso - BA	0,66	0,00	0,66		05-LUG-71
1305	Ente ed Azienda privata accreditata con il SSR	T.D.	PASQUADIBISCEGLIE NICOLA	PSQNCL76H28L328A	Via San Leonardo 7, Trani - BAT	FONDAZIONE DI CULTO E RELIGIONE OASI NAZARETH	Via Castel del Monte km. 3 Corato - BA	0,25	0,40	0,65		28-GIU-76
1306	Ente ed Azienda privata accreditata con il SSR	T.D.	MAZZONE MARIA VITTORIA	MZZMVT87A47L109F	VIA DON E. MONTEMURRO 5, Poggiorsini - BA	COOPERATIVA SOCIALE SHALOM	Via Solo Frano n.45/47 Altamura - BA	0,31	0,30	0,61		07-GEN-87
1307	Ente ed Azienda privata accreditata con il SSR	T.D.	D'ONGHIA MARCELLO	DNGMCL72C10A662L	VIA BITETTO 43, Palo Del Colle - BA	CENTRO ASSISTENZA MALATI AIDS	VIA CASTROMEDIANO 66 Bari - BA	0,28	0,30	0,58		10-MAR-72
1308	Ente ed Azienda privata accreditata con il SSR	T.D.	SICILIANI PAOLO	SCLPLA92S07A662L	VIA MARCHE, 18, Bari - BA	NICOLAS SRL	Trav. di Via Fieno sn Adelfia - BA	0,23	0,30	0,53		07-NOV-92
1309	Ente ed Azienda privata accreditata con il SSR	T.D.	ZONNO VITO	ZNNVTI87D18A662W	VIA SORANNO TEN. G.,1, Sannicandro Di Bari - BA	STARBENE SRL	VIA G. NITTO DE ROSSI,54 Bari - BA	0,20	0,30	0,50		18-APR-87
1310	Ente ed Azienda privata accreditata con il SSR	T.D.	GENCHI COSTANZA	GNCCTN71T60A662X	VIA ANITA GARIBALDI N. 26, Bari - BA	FAMILY COOPERATIVA SOCIALE	VIA NAPOLI, N. 231 Bari - BA	0,40	0,00	0,40	Cooperativa Sociale	20-DIC-71
1311	Ente ed Azienda privata accreditata con il SSR	T.D.	PENNISI SABINO	PNNSBN74L21A662Q	VIA PORDENONE N. 12, Modugno - BA	FAMILY COOPERATIVA SOCIALE	VIA NAPOLI, N. 231 Bari - BA	0,39	0,00	0,39	Cooperativa Sociale	21-LUG-74
1312	Ente ed Azienda privata accreditata con il SSR	T.D.	FIORE CATERINA	FRICRN80B46A225A	VIA G. LEONE 65, Altamura - BA	COOPERATIVA SOCIALE SHALOM	Via Solo Frano n.45/47 Altamura - BA	0,26	0,03	0,29		06-FEB-80
1313	Ente ed Azienda privata accreditata con il SSR	T.D.	MANFREDI VINCENZA	MNFVCN68B42A225F	VIA CADUTI DI NASSYRIA N.32 SC A, Altamura - BA	COOPERATIVA SOCIALE SHALOM	Via Solo Frano n.45/47 Altamura - BA	0,25	0,00	0,25		02-FEB-68
1314	Ente ed Azienda privata accreditata con il SSR	T.D.	CIRILLO SAMANTA	CRLSNT79P55F052Q	VIA BARI N.63 P.3, Gravina In Puglia - BA	COOPERATIVA SOCIALE SHALOM	Via Solo Frano n.45/47 Altamura - BA	0,20	0,00	0,20		15-SET-79
1315	Ente ed Azienda privata accreditata con il SSR	T.D.	SPINELLI GIUSEPPINA	SPNGPP60D53A662B	PIAZZA FALCONE E BORSELLINO 2, Modugno - BA	SANTA MARIA SPA	VIA A. DE FERRARIIS n. 22 Bari - BA	0,01	0,08	0,09		13-APR-60

GRADUATORIA BAT

Num	Tipo Azienda	Tipo Contratto	Nominativo	Codice Fiscale	Luogo Residenza	Azienda	Sede Azienda	Punt Esp	Punt Att Qual	Punt Totale	Note	Data Nascita
1	Azienda ed Ente pubblico, ivi incluse società in house	T.I.	LA GIOIA FRANCESCO	LGAFNC56H28A883Z	VIA DELLE CATERINETTE 10, Bisceglie - BAT	ASL BT	Via Fornaci, 201 Andria - BAT	4,18	4,00	8,18		28-GIU-56
2	Azienda ed Ente pubblico, ivi incluse società in house	T.I.	ANTONINO LEONARDO	NTNLRD61B04L328P	VIA PISA 7, Trani - BAT	ASL BT	Via Fornaci, 201 Andria - BAT	5,00	3,00	8,00		04-FEB-61
3	Azienda ed Ente pubblico, ivi incluse società in house	T.I.	CARDILE GIOVANNA	CRDGNN63C45F158H	VIA TRANI 3/P, Andria - BAT	ASL BT	Via Fornaci, 201 Andria - BAT	3,00	3,50	6,50		05-MAR-63
4	Azienda ed Ente pubblico, ivi incluse società in house	T.I.	FUSARO ARCANGELA	FSRRNG68A49A285B	VIA DUCA D'AOSTA 124, Andria - BAT	ASL BT	Via Fornaci, 201 Andria - BAT	1,67	4,75	6,42		09-GEN-68
5	Azienda ed Ente pubblico, ivi incluse società in house	T.I.	IACOBONE COSTANZA	CBNCTN55L56B619F	VIA ANGIULLI 22, Canosa Di Puglia - BAT	ASL BT	Via Fornaci, 201 Andria - BAT	5,00	0,50	5,50		16-LUG-55
6	Azienda ed Ente pubblico, ivi incluse società in house	T.I.	DI MAGGIO PASQUALINA	DMGPQL58H43F220Y	VIA SASSI 18, Minervino Murge - BAT	ASL BT	Via Fornaci, 201 Andria - BAT	3,70	1,75	5,45		03-GIU-58
7	Azienda ed Ente pubblico, ivi incluse società in house	T.I.	COCOLA MARIAGRAZIA	CCLMGR59S67A883Q	VIA LAMAVETA 90, Bisceglie - BAT	ASL BT	Via Fornaci, 201 Andria - BAT	0,67	4,75	5,42		27-NOV-59
8	Azienda ed Ente pubblico, ivi incluse società in house	T.I.	CANNILLO GIUSEPPINA	CNNGPP56R66L219S	VIALE DIVITTORIO 47, Minervino Murge - BAT	ASL BT	Via Fornaci, 201 Andria - BAT	3,10	2,25	5,35		26-OTT-56
9	Azienda ed Ente pubblico, ivi incluse società in house	T.I.	TUCCI LEONARDO	TCCLRD62M16B619C	VIA GENERAL MAG. DEL VENTO 52, Canosa Di Puglia - BAT	ASL BT	Via Fornaci, 201 Andria - BAT	4,03	1,00	5,03		16-AGO-62
10	Azienda ed Ente pubblico, ivi incluse società in house	T.I.	DISTASO ARCANGELA	DSTRNG57B59A669O	VIA OSP DEI PELLEGRINI 74, Barletta - BAT	ASL BT	Via Fornaci, 201 Andria - BAT	4,00	1,00	5,00		19-FEB-57
11	Azienda ed Ente pubblico, ivi incluse società in house	T.I.	LAMANUZZI ISABELLA	LMNSLL65D45Z326G	VIA VILLA FRISARI 51, Bisceglie - BAT	ASL BT	Via Fornaci, 201 Andria - BAT	2,97	1,75	4,72		05-APR-65
12	Azienda ed Ente pubblico, ivi incluse società in house	T.I.	FORNI GIUSEPPE	FRNGPP63R15A669A	VIA SANDRO PERTINI 88/B, Trani - BAT	ASL BT	Via Fornaci, 201 Andria - BAT	2,97	1,75	4,72		15-OTT-63
13	Azienda ed Ente pubblico, ivi incluse società in house	T.I.	LOPS PASQUA	LPSPSQ58T56L328M	VIA GRAMSCI 62/A, Trani - BAT	ASL BT	Via Fornaci, 201 Andria - BAT	2,87	1,75	4,62		16-DIC-58
14	Azienda ed Ente pubblico, ivi incluse società in house	T.I.	DISIBIO ADDOLORATA	DSBDLR58S57B619M	VIA DEI GELSOMINI 14, Canosa Di Puglia - BAT	ASL BT	Via Fornaci, 201 Andria - BAT	3,05	1,50	4,55		17-NOV-58
15	Azienda ed Ente pubblico, ivi incluse società in house	T.I.	BOMBINO GIUANITA	BMBGNT54L51Z110G	VIA CHIUSO SAN ARCANGELO 14, Minervino Murge - BAT	ASL BT	Via Fornaci, 201 Andria - BAT	2,97	1,50	4,47		11-LUG-54
16	Azienda ed Ente pubblico, ivi incluse società in house	T.I.	MASTRODOMENICO DOMENICO	MSTDNC70D23A669U	VIA SABINO LOFFREDO 5, Barletta - BAT	SANITASERVICE ASL BT SRL UNIPERSONALE	VIALE ISTRIA N. 1 C/O OSPEDALE L. BONOMO Andria - BAT	0,80	3,50	4,30		23-APR-70
17	Azienda ed Ente pubblico, ivi incluse società in house	T.I.	LISO MARIA	LSIMRA80A60A285K	VIA RUVO DI PUGLIA 8, Andria - BAT	ASL BT	Via Fornaci, 201 Andria - BAT	1,68	2,50	4,18		20-GEN-80

GRADUATORIA BAT

Num	Tipo Azienda	Tipo Contratto	Nominativo	Codice Fiscale	Luogo Residenza	Azienda	Sede Azienda	Punt Esp	Punt Att Qual	Punt Totale	Note	Data Nascita
18	Azienda ed Ente pubblico, ivi incluse società in house	T.I.	DI MAGGIO MICHELE	DMGMHL66E23F220W	VICO S. CATERINA 4, Minervino Murge - BAT	ASL BT	Via Fornaci, 201 Andria - BAT	3,57	0,50	4,07		23-MAG-66
19	Azienda ed Ente pubblico, ivi incluse società in house	T.I.	MAGLIANO RITA	MGLRTI63A64B584C	VIA DELLE QUERCIE 54, Barletta - BAT	ASL BT	Via Fornaci, 201 Andria - BAT	3,30	0,75	4,05		24-GEN-63
20	Azienda ed Ente pubblico, ivi incluse società in house	T.I.	DEL RE BENEDETTO	DLRBDT64D11H643J	VIA ALDO MORO 115, Rutigliano - BA	ASL BT	Via Fornaci, 201 Andria - BAT	1,02	3,00	4,02		11-APR-64
21	Azienda ed Ente pubblico, ivi incluse società in house	T.I.	ADDUASIO ANNA MARIA	DDSNMR54E67A669F	VIALE DANTE ALIGHIERI 7, Barletta - BAT	ASL BT	Via Fornaci, 201 Andria - BAT	4,00	0,00	4,00		27-MAG-54
22	Azienda ed Ente pubblico, ivi incluse società in house	T.I.	CHIEPPA ANNA	CHPNNA64D41F220N	VIA BRUNO 34/A, Minervino Murge - BAT	ASL BT	Via Fornaci, 201 Andria - BAT	2,97	1,00	3,97		01-APR-64
23	Azienda ed Ente pubblico, ivi incluse società in house	T.I.	GALANTINO ANTONIA	GLNNTN62D42A883X	VIA BOVIO 207, Bisceglie - BAT	ASL BT	Via Fornaci, 201 Andria - BAT	2,70	1,25	3,95		02-APR-62
24	Azienda ed Ente pubblico, ivi incluse società in house	T.I.	TRIONE ANGELA	TRNNGL65A61A883V	VIA GIOVANNI DI LEO 59, Bisceglie - BAT	ASL BT	Via Fornaci, 201 Andria - BAT	1,17	2,75	3,92		21-GEN-65
25	Azienda ed Ente pubblico, ivi incluse società in house	T.I.	CASCELLA STERPETA	CSCSRP58S41A669S	VIA GENTILESCHI 7, Barletta - BAT	ASL BT	Via Fornaci, 201 Andria - BAT	2,82	1,00	3,82		01-NOV-58
26	Azienda ed Ente pubblico, ivi incluse società in house	T.I.	GIANGREGORIO GIUSEPPE	GNGGPP58S26E047N	VIA MARZIANI 52, Giovinazzo - BA	ASL BT	Via Fornaci, 201 Andria - BAT	3,67	0,00	3,67		26-NOV-58
27	Azienda ed Ente pubblico, ivi incluse società in house	T.I.	GIORDANO MARIA	GRDMRA63E56B6190	VIA CORSICA 95, Canosa Di Puglia - BAT	ASL BT	Via Fornaci, 201 Andria - BAT	2,90	0,75	3,65		16-MAG-63
28	Azienda ed Ente pubblico, ivi incluse società in house	T.I.	BRIZZI ADDOLORATA	BRZDLR73L62F205S	VIA MARTIRI DI VIA FANI 7, Minervino Murge - BAT	ASL BT	Via Fornaci, 201 Andria - BAT	1,37	2,25	3,62		22-LUG-73
29	Azienda ed Ente pubblico, ivi incluse società in house	T.I.	ACCETTURA GIUSEPPE	CCTGPP66S07A662R	VIA PICCA 5, Molfetta - BA	ASL BT	Via Fornaci, 201 Andria - BAT	1,62	2,00	3,62		07-NOV-66
30	Azienda ed Ente pubblico, ivi incluse società in house	T.I.	D'ALESSANDRO RAFFAELLA	DLSRFL63T49B619K	VIA FALCONE 103, Canosa Di Puglia - BAT	ASL BT	Via Fornaci, 201 Andria - BAT	2,75	0,75	3,50		09-DIC-63
31	Azienda ed Ente pubblico, ivi incluse società in house	T.I.	CAPOGROSSO PIETRO	CPGPTR62C17L328E	VIA MARZABOTTO 72, Corato - BA	ASL BT	Via Fornaci, 201 Andria - BAT	1,73	1,75	3,48		17-MAR-62
32	Azienda ed Ente pubblico, ivi incluse società in house	T.I.	LACIDOGNA LUCIA	LCDLCU56T52A669E	VIA NINO BIXIO 41, Minervino Murge - BAT	ASL BT	Via Fornaci, 201 Andria - BAT	2,97	0,50	3,47		12-DIC-56
33	Azienda ed Ente pubblico, ivi incluse società in house	T.I.	MASSA FILOMENA	MSSFMN66M68B619E	VIA FALCONE 41, Canosa Di Puglia - BAT	ASL BT	Via Fornaci, 201 Andria - BAT	1,70	1,75	3,45		28-AGO-66
34	Azienda ed Ente pubblico, ivi incluse società in house	T.I.	PIARULLI CATERINA	PRLCRN59L66F262L	VIA ANCONA 5/B, Bari - BA	ASL BT	Via Fornaci, 201 Andria - BAT	1,68	1,75	3,43		26-LUG-59

GRADUATORIA BAT

Num	Tipo Azienda	Tipo Contratto	Nominativo	Codice Fiscale	Luogo Residenza	Azienda	Sede Azienda	Punt Esp	Punt Att Qual	Punt Totale	Note	Data Nascita
35	Azienda ed Ente pubblico, ivi incluse società in house	T.I.	DEL GIUDICE AMBROGIO	DLGMRG58H30A285X	VIA A. GRANDI 33, Andria - BAT	ASL BT	Via Fornaci, 201 Andria - BAT	3,40	0,00	3,40		30-GIU-58
36	Azienda ed Ente pubblico, ivi incluse società in house	T.I.	DELL'OGLIO ANTONIO	DLLNTN51R16A883E	VIA FRACANZANO 7, Bisceglie - BAT	ASL BT	Via Fornaci, 201 Andria - BAT	3,07	0,25	3,32		16-OTT-51
37	Azienda ed Ente pubblico, ivi incluse società in house	T.I.	ACQUAVIVA SAVINO	CQVSVN83E13A669X	VIA MON.DIMICCOLI, 139, Barletta - BAT	SANITASERVICE ASL BT SRL UNIPERSONALE	VIALE ISTRIA N. 1 C/O OSPEDALE L. BONOMO Andria - BAT	0,80	2,50	3,30		13-MAG-83
38	Azienda ed Ente pubblico, ivi incluse società in house	T.I.	MERCANTE ANGELA	MRCNGL60L51A662Z	VIA DON CARLO GNOCCHI 12, Bari - BA	ASL BT	Via Fornaci, 201 Andria - BAT	1,02	2,25	3,27		11-LUG-60
39	Azienda ed Ente pubblico, ivi incluse società in house	T.I.	INCHINGOLO PATRIZIA	NCHPRZ58L41B619L	VIA SILVIO PELLICO 5, Canosa Di Puglia - BAT	ASL BT	Via Fornaci, 201 Andria - BAT	2,98	0,25	3,23		01-LUG-58
40	Azienda ed Ente pubblico, ivi incluse società in house	T.I.	BERNOCCO CLARICE	BRNCRC55M65A285A	VIA MATTIA PRETI 2, Andria - BAT	ASL BT	Via Fornaci, 201 Andria - BAT	1,70	1,50	3,20		25-AGO-55
41	Azienda ed Ente pubblico, ivi incluse società in house	T.I.	MINERVA EMANUELLA	MNRMLL64L49A285K	VIA PIETRO D'ANDRIA 25, Andria - BAT	ASL BT	Via Fornaci, 201 Andria - BAT	1,67	1,50	3,17		09-LUG-64
42	Azienda ed Ente pubblico, ivi incluse società in house	T.I.	GADALETA ANNA MARIA	GDLNMR65S41F284D	VIA CILEA 48, Trani - BAT	ASL BT	Via Fornaci, 201 Andria - BAT	2,65	0,50	3,15		01-NOV-65
43	Azienda ed Ente pubblico, ivi incluse società in house	T.I.	DICORATO FRANCESCA	DCRFNC62E52A669S	VIA BARBERINI 252, Barletta - BAT	ASL BT	Via Fornaci, 201 Andria - BAT	3,10	0,00	3,10		12-MAG-62
44	Azienda ed Ente pubblico, ivi incluse società in house	T.I.	CURCI MARIA GRAZIA	CRCMGR59C49B619F	VIA ROMA 45, Canosa Di Puglia - BAT	ASL BT	Via Fornaci, 201 Andria - BAT	1,08	2,00	3,08		09-MAR-59
45	Azienda ed Ente pubblico, ivi incluse società in house	T.I.	ZAGARIA GIUSEPPE	ZGRGPP69E16A285G	VIA ACCETTA 29, Andria - BAT	ASL BT	Via Fornaci, 201 Andria - BAT	1,73	1,25	2,98		16-MAG-69
46	Azienda ed Ente pubblico, ivi incluse società in house	T.I.	LOSITO VINCENZO	LSTVCN68M01A285M	VIALE PUGLIA 141, Andria - BAT	ASL BT	Via Fornaci, 201 Andria - BAT	1,73	1,25	2,98		01-AGO-68
47	Azienda ed Ente pubblico, ivi incluse società in house	T.I.	TEMPESTA ANGELA	TMPNGL73L45A669V	VIA SETTEMBRINI 89/6, Canosa Di Puglia - BAT	ASL BT	Via Fornaci, 201 Andria - BAT	1,42	1,50	2,92		05-LUG-73
48	Azienda ed Ente pubblico, ivi incluse società in house	T.I.	SCIANNAMEO ISABELLA	SCNSLL52R58A883S	VIA SAC. D'ADDATO 2, Bisceglie - BAT	ASL BT	Via Fornaci, 201 Andria - BAT	0,90	2,00	2,90		18-OTT-52
49	Azienda ed Ente pubblico, ivi incluse società in house	T.I.	SARACINO BEATRICE	SRCBRC70P68A662M	LARGO PADRE PIO 56, Barletta - BAT	ASL BT	Via Fornaci, 201 Andria - BAT	0,83	2,00	2,83		28-SET-70
50	Azienda ed Ente pubblico, ivi incluse società in house	T.I.	BARTUCCI ROSA	BRTRSO70H48L328O	VIA GRAN BRETAGNA 8/F, Trani - BAT	ASL BT	Via Fornaci, 201 Andria - BAT	1,58	1,25	2,83		08-GIU-70
51	Azienda ed Ente pubblico, ivi incluse società in house	T.I.	SGARAMELLA CORRADO	SGRCRD65C11L328A	VIA GATTOLA MONDELLI 56, Trani - BAT	ASL BT	Via Fornaci, 201 Andria - BAT	1,58	1,25	2,83		11-MAR-65

GRADUATORIA BAT

Num	Tipo Azienda	Tipo Contratto	Nominativo	Codice Fiscale	Luogo Residenza	Azienda	Sede Azienda	Punt Esp	Punt Att Qual	Punt Totale	Note	Data Nascita
52	Azienda ed Ente pubblico, ivi incluse società in house	T.I.	BASIRICO' ANDREA	BSRNDR63S28D643N	VIA SILVESTRI 1, Foggia - FG	ASL BT	Via Fornaci, 201 Andria - BAT	1,07	1,75	2,82		28-NOV-63
53	Azienda ed Ente pubblico, ivi incluse società in house	T.I.	TREMAGGI RENZO	TRMRNZ63A08L328G	VIALE GERMANIA 31, Trani - BAT	ASL BT	Via Fornaci, 201 Andria - BAT	2,07	0,75	2,82		08-GEN-63
54	Azienda ed Ente pubblico, ivi incluse società in house	T.I.	DELPIANO GIUSEPPE	DLPGPP54L09A669Z	VIA CANNE 161, Barletta - BAT	ASL BT	Via Fornaci, 201 Andria - BAT	1,82	1,00	2,82		09-LUG-54
55	Azienda ed Ente pubblico, ivi incluse società in house	T.I.	BELGIOVINE LUIGI	BLGLGU75B01A669G	VIA V. GIOBERTI, 36, Barletta - BAT	SANITASERVICE ASL BT SRL UNIPERSONALE	VIALE ISTRIA N. 1 C/O OSPEDALE L. BONOMO Andria - BAT	0,80	2,00	2,80		01-FEB-75
56	Azienda ed Ente pubblico, ivi incluse società in house	T.I.	DICORATO ANGELA	DCRNGL59S64A669R	VIA QUASIMODO 3, Barletta - BAT	ASL BT	Via Fornaci, 201 Andria - BAT	2,80	0,00	2,80		24-NOV-59
57	Azienda ed Ente pubblico, ivi incluse società in house	T.I.	LAPORTA SABINO	LPRSBN54R03A669C	VIA CARDUCCI 19, Barletta - BAT	ASL BT	Via Fornaci, 201 Andria - BAT	2,70	0,00	2,70		03-OTT-54
58	Azienda ed Ente pubblico, ivi incluse società in house	T.I.	GIANNONE MAURO	GNNMRA66C20A669J	VIA CATANEO 44, Barletta - BAT	ASL BT	Via Fornaci, 201 Andria - BAT	1,18	1,50	2,68		20-MAR-66
59	Azienda ed Ente pubblico, ivi incluse società in house	T.I.	BARBAROSSA ANGELA	BRBNGL63M58H645Z	VIA G. ZANARDELLI 9, Ruvo Di Puglia - BA	ASL BT	Via Fornaci, 201 Andria - BAT	2,40	0,25	2,65		18-AGO-63
60	Azienda ed Ente pubblico, ivi incluse società in house	T.I.	STOLFA ANTONELLA	STLNNL69S49Z61AI	VIA LAMA DI GRAZIA 83, Corato - BA	ASL BT	Via Fornaci, 201 Andria - BAT	1,60	1,00	2,60		09-NOV-69
61	Azienda ed Ente pubblico, ivi incluse società in house	T.I.	PANNUNZIO ISABELLA	PNNSLL66P57A883T	VIA ALBA 2/23, Molfetta - BA	ASL BT	Via Fornaci, 201 Andria - BAT	1,85	0,75	2,60		17-SET-66
62	Azienda ed Ente pubblico, ivi incluse società in house	T.I.	CHINGOLI SALVATORE	CHNSVT66B16B619Y	VIA DEI PLATANI 23, Canosa Di Puglia - BAT	ASL BT	Via Fornaci, 201 Andria - BAT	1,60	1,00	2,60		16-FEB-66
63	Azienda ed Ente pubblico, ivi incluse società in house	T.I.	TORCHETTI BARTOLOMEO	TRCBTL58A20A883R	VIA COL DI LANA 14, Bisceglie - BAT	ASL BT	Via Fornaci, 201 Andria - BAT	1,58	1,00	2,58		20-GEN-58
64	Azienda ed Ente pubblico, ivi incluse società in house	T.I.	DAVERO VINCENZO	DVRVCN68S28L425K	VIA CALA SAN GIORGIO 6, Triggiano - BA	ASL BT	Via Fornaci, 201 Andria - BAT	1,02	1,50	2,52		28-NOV-68
65	Azienda ed Ente pubblico, ivi incluse società in house	T.I.	LOSCIALE VINCENZA	LSCVCN71B62A883Z	VIA MAURO GIULIANI 2/A, Bisceglie - BAT	ASL BT	Via Fornaci, 201 Andria - BAT	1,73	0,75	2,48		22-FEB-71
66	Azienda ed Ente pubblico, ivi incluse società in house	T.I.	SCARONGELLA ISABELLA	SCRSLL57D49H645Q	VIA SAFFI 18, Ruvo Di Puglia - BA	ASL BT	Via Fornaci, 201 Andria - BAT	1,17	1,25	2,42		09-APR-57
67	Azienda ed Ente pubblico, ivi incluse società in house	T.I.	CAFAGNA ISABELLA	CFGSLL57E70A669H	VIA DE NICOLA 45/A, Barletta - BAT	ASL BT	Via Fornaci, 201 Andria - BAT	1,40	1,00	2,40		30-MAG-57
68	Azienda ed Ente pubblico, ivi incluse società in house	T.I.	ANGARANO ISABELLA	NGRSLL68C59L328E	VIA PIETRO PALAGANO 53, Trani - BAT	ASL BT	Via Fornaci, 201 Andria - BAT	1,60	0,75	2,35		19-MAR-68

GRADUATORIA BAT

Num	Tipo Azienda	Tipo Contratto	Nominativo	Codice Fiscale	Luogo Residenza	Azienda	Sede Azienda	Punt Esp	Punt Att Qual	Punt Totale	Note	Data Nascita
69	Azienda ed Ente pubblico, ivi incluse società in house	T.I.	DI MOLFETTA FONTE	DMLFNT62T67B619D	VIA ALBERTO DA GIUSSANO 1/3, Canosa Di Puglia - BAT	ASL BT	Via Fornaci, 201 Andria - BAT	1,07	1,25	2,32		27-DIC-62
70	Azienda ed Ente pubblico, ivi incluse società in house	T.I.	CARBONE NICOLA	CRBNCL77E30A285K	VIA BOLOGNA, 45, Andria - BAT	SANITASERVICE ASL BT SRL UNIPERSONALE	VIALE ISTRIA N. 1 C/O OSPEDALE L. BONOMO Andria - BAT	0,80	1,50	2,30		30-MAG-77
71	Azienda ed Ente pubblico, ivi incluse società in house	T.I.	IODICE MICHELE	DCIMHL77B05A669R	VIA XX SETTEMBRE, 94, Barletta - BAT	SANITASERVICE ASL BT SRL UNIPERSONALE	VIALE ISTRIA N. 1 C/O OSPEDALE L. BONOMO Andria - BAT	0,80	1,50	2,30		05-FEB-77
72	Azienda ed Ente pubblico, ivi incluse società in house	T.I.	SASSO VINCENZO	SSSVCN62L19A883C	VIA VECCHIA CORATO 115/B, Bisceglie - BAT	ASL BT	Via Fornaci, 201 Andria - BAT	1,30	1,00	2,30		19-LUG-62
73	Azienda ed Ente pubblico, ivi incluse società in house	T.I.	LORUSSO PASQUALE	LRSPQL75A17A669S	VIA MARONE 43/B, Barletta - BAT	ASL BT	Via Fornaci, 201 Andria - BAT	0,78	1,50	2,28		17-GEN-75
74	Azienda ed Ente pubblico, ivi incluse società in house	T.I.	CICIRIELLO MADDALENA	CCRMDL69M57A285F	VIALE OVIDIO, Andria - BAT	ASL BT	Via Fornaci, 201 Andria - BAT	1,68	0,50	2,18		17-AGO-69
75	Azienda ed Ente pubblico, ivi incluse società in house	T.I.	RUBINI GIUSEPPE	RBNGPP60C03L109I	VIA SPINETO 13/C, Terlizzi - BA	ASL BT	Via Fornaci, 201 Andria - BAT	1,18	1,00	2,18		03-MAR-60
76	Azienda ed Ente pubblico, ivi incluse società in house	T.I.	MEMEO MARIA	MMEMRA70C71A285K	VIA BISCEGLIE 33, Andria - BAT	ASL BT	Via Fornaci, 201 Andria - BAT	1,67	0,50	2,17		31-MAR-70
77	Azienda ed Ente pubblico, ivi incluse società in house	T.I.	MONTERISI SABINO	MNTSBN62A26A285H	VIALE ORAZIO 22, Andria - BAT	ASL BT	Via Fornaci, 201 Andria - BAT	1,67	0,50	2,17		26-GEN-62
78	Azienda ed Ente pubblico, ivi incluse società in house	T.I.	DI BENEDETTO DOMENICA	DBNDNC58A41A883J	VIA SAC. GIOVANNI DI LEO 110, Bisceglie - BAT	ASL BT	Via Fornaci, 201 Andria - BAT	1,17	1,00	2,17		01-GEN-58
79	Azienda ed Ente pubblico, ivi incluse società in house	T.I.	SASSI SABATINA	SSSSTN64S47F220W	VIA CARDUCCI 5, Spinazzola - BAT	ASL BT	Via Fornaci, 201 Andria - BAT	1,65	0,50	2,15		07-NOV-64
80	Azienda ed Ente pubblico, ivi incluse società in house	T.I.	TRAETTA DAMIANO GIUSEPPE	TRTDNG67T18A893J	VIA SARAGAT 34, Palo Del Colle - BA	ASL BT	Via Fornaci, 201 Andria - BAT	2,13	0,00	2,13		18-DIC-67
81	Azienda ed Ente pubblico, ivi incluse società in house	T.I.	PIAZZOLLA RUGGIERO	PZZRGR79E09D643D	VIA D.L. FILANNINO, 12, Barletta - BAT	SANITASERVICE ASL BT SRL UNIPERSONALE	VIALE ISTRIA N. 1 C/O OSPEDALE L. BONOMO Andria - BAT	0,80	1,25	2,05		09-MAG-79
82	Azienda ed Ente pubblico, ivi incluse società in house	T.I.	VITRANI GENNARO	VTRGNR55L17A669G	VIA CECOSLOVACCHIA 11, Trani - BAT	ASL BT	Via Fornaci, 201 Andria - BAT	1,30	0,75	2,05		17-LUG-55
83	Azienda ed Ente pubblico, ivi incluse società in house	T.I.	PAPAGNI IPPOLITA	PPGPLT63L71A883E	VIA NICOLA CONSIGLIO 4/D, Bisceglie - BAT	ASL BT	Via Fornaci, 201 Andria - BAT	0,77	1,25	2,02		31-LUG-63
84	Azienda ed Ente pubblico, ivi incluse società in house	T.I.	RACANATI LUCREZIA	RCNLRZ54M46A662Y	VIA BRENNERO 31, Bari - BA	ASL BT	Via Fornaci, 201 Andria - BAT	1,02	1,00	2,02		06-AGO-54
85	Azienda ed Ente pubblico, ivi incluse società in house	T.I.	LORUSSO GRAZIA	LRSGRZ51T53A662I	S.DA CASAMASSIMI 25, Bari - BA	ASL BT	Via Fornaci, 201 Andria - BAT	1,00	1,00	2,00		13-DIC-51

GRADUATORIA BAT

Num	Tipo Azienda	Tipo Contratto	Nominativo	Codice Fiscale	Luogo Residenza	Azienda	Sede Azienda	Punt Esp	Punt Att Qual	Punt Totale	Note	Data Nascita
86	Azienda ed Ente pubblico, ivi incluse società in house	T.I.	MASSARO ADRIANA FILOMENA	MSSDNF66S70A285N	VIA PO 64, Andria - BAT	ASL BT	Via Fornaci, 201 Andria - BAT	1,98	0,00	1,98		30-NOV-66
87	Azienda ed Ente pubblico, ivi incluse società in house	T.I.	SPADARO GIUSEPPE GIOVANNI	SPDGPP65P28A669O	VIA SAN SAMUELE 43, Barletta - BAT	ASL BT	Via Fornaci, 201 Andria - BAT	1,18	0,75	1,93		28-SET-65
88	Azienda ed Ente pubblico, ivi incluse società in house	T.I.	CONVERSANO ANTONIO	CNVNTN62A29A285F	VIA RICCARDO LOTTI 46, Andria - BAT	ASL BT	Via Fornaci, 201 Andria - BAT	1,67	0,25	1,92		29-GEN-62
89	Azienda ed Ente pubblico, ivi incluse società in house	T.I.	DI TEO RICCARDO	DTIRCR60D03A285J	VIA E DELLA TORRE 45, Andria - BAT	ASL BT	Via Fornaci, 201 Andria - BAT	1,67	0,25	1,92		03-APR-60
90	Azienda ed Ente pubblico, ivi incluse società in house	T.I.	SCARCELLI MARIANGELA	SCRMNG69D66A285I	VIA TRAETTA 75, Andria - BAT	ASL BT	Via Fornaci, 201 Andria - BAT	1,40	0,50	1,90		26-APR-69
91	Azienda ed Ente pubblico, ivi incluse società in house	T.I.	DI PASQUALE SABINA	DPSSBN70H47A285Q	VIA DON LOTTI 46, Andria - BAT	ASL BT	Via Fornaci, 201 Andria - BAT	1,57	0,25	1,82		07-GIU-70
92	Azienda ed Ente pubblico, ivi incluse società in house	T.I.	LORUSSO GIOVANNI	LRSGNN74H02A285L	VIA SALEMI 2, Andria - BAT	ASL BT	Via Fornaci, 201 Andria - BAT	1,80	0,00	1,80		02-GIU-74
93	Azienda ed Ente pubblico, ivi incluse società in house	T.I.	ORSINI ANGELA	RSNNGL59H58Z110T	VIA BOTTICELLI 4, Andria - BAT	SANITASERVICE ASL BT SRL UNIPERSONALE	VIALE ISTRIA N. 1 C/O OSPEDALE L. BONOMO Andria - BAT	0,80	1,00	1,80		18-GIU-59
94	Azienda ed Ente pubblico, ivi incluse società in house	T.I.	RICCHIUTI PASQUA	RCCPSQ56S65A883M	VICO FRAGATA A MONTE, 6, Bisceglie - BAT	SANITASERVICE ASL BT SRL UNIPERSONALE	VIALE ISTRIA N. 1 C/O OSPEDALE L. BONOMO Andria - BAT	0,80	1,00	1,80		25-NOV-56
95	Azienda ed Ente pubblico, ivi incluse società in house	T.I.	LACALAMITA MARIA	LCLMRA56A71A669V	VIA MICHELE CASSANDRO, 5, Barletta - BAT	SANITASERVICE ASL BT SRL UNIPERSONALE	VIALE ISTRIA N. 1 C/O OSPEDALE L. BONOMO Andria - BAT	0,80	1,00	1,80		31-GEN-56
96	Azienda ed Ente pubblico, ivi incluse società in house	T.I.	TONTI LORENZO	TNTLNZ76D27D643T	VIA FIORELLO LA GUARDIA 6/F, Foggia - FG	ASL BT	Via Fornaci, 201 Andria - BAT	0,53	1,25	1,78		27-APR-76
97	Azienda ed Ente pubblico, ivi incluse società in house	T.I.	TAGLIENTE SAVINO	TGLSVN70A26A285W	VIA CARMINE 56, Andria - BAT	ASL BT	Via Fornaci, 201 Andria - BAT	1,70	0,00	1,70		26-GEN-70
98	Azienda ed Ente pubblico, ivi incluse società in house	T.I.	FERRANTE ANGELA	FRRNGL75P62B619V	VICO II LE NOCI 8, Minervino Murge - BAT	ASL BT	Via Fornaci, 201 Andria - BAT	1,68	0,00	1,68		22-SET-75
99	Azienda ed Ente pubblico, ivi incluse società in house	T.I.	GRANATA ANTONIO	GRNNTN74A17A285C	VIA GIAN BATTISTA 38, Andria - BAT	ASL BT	Via Fornaci, 201 Andria - BAT	1,68	0,00	1,68		17-GEN-74
100	Azienda ed Ente pubblico, ivi incluse società in house	T.I.	LEONETTI CARMELA	LNTCML62D47A285D	VIA MUZIO SCEVOLA 4, Andria - BAT	ASL BT	Via Fornaci, 201 Andria - BAT	1,68	0,00	1,68		07-APR-62
101	Azienda ed Ente pubblico, ivi incluse società in house	T.I.	CANNONE VITO	CNNVTI60H22A285Q	VIA BITONTO 29, Andria - BAT	ASL BT	Via Fornaci, 201 Andria - BAT	1,68	0,00	1,68		22-GIU-60
102	Azienda ed Ente pubblico, ivi incluse società in house	T.I.	MOSCHETTA RICCARDO	MSCRCR64L18A285T	VIALE NENNI 336, Andria - BAT	ASL BT	Via Fornaci, 201 Andria - BAT	1,67	0,00	1,67		18-LUG-64

GRADUATORIA BAT

Num	Tipo Azienda	Tipo Contratto	Nominativo	Codice Fiscale	Luogo Residenza	Azienda	Sede Azienda	Punt Esp	Punt Att Qual	Punt Totale	Note	Data Nascita
103	Azienda ed Ente pubblico, ivi incluse società in house	T.I.	DIGIORGIO TOMMASO	DGRTMS66A29A669H	VIA RIZZITELLI, 73, Barletta - BAT	ASL BT	Via Fornaci, 201 Andria - BAT	1,60	0,00	1,60		29-GEN-66
104	Azienda ed Ente pubblico, ivi incluse società in house	T.I.	VOLPE ADELAIDE	VLPDLD63E66A285E	VIA VASCO DE GAMA 11, Andria - BAT	ASL BT	Via Fornaci, 201 Andria - BAT	1,32	0,25	1,57		26-MAG-63
105	Azienda ed Ente pubblico, ivi incluse società in house	T.I.	LEONE ROSANNA	LNERNN75B46A669D	VIA G. DENITTIS, 49, Margherita Di Savoia - BAT	SANITASERVICE ASL BT SRL UNIPERSONALE	VIALE ISTRIA N. 1 C/O OSPEDALE L. BONOMO Andria - BAT	0,80	0,75	1,55		06-FEB-75
106	Azienda ed Ente pubblico, ivi incluse società in house	T.I.	LOCONTE ADDOLORATA	LCNDLR74E45A669J	VIA G. BOCCACCIO, 56/F, Barletta - BAT	SANITASERVICE ASL BT SRL UNIPERSONALE	VIALE ISTRIA N. 1 C/O OSPEDALE L. BONOMO Andria - BAT	0,80	0,75	1,55		05-MAG-74
107	Azienda ed Ente pubblico, ivi incluse società in house	T.I.	SEQUENZA ANGELA	SQNNGL70P66A669O	VIA PRASCINA 211, Barletta - BAT	SANITASERVICE ASL BT SRL UNIPERSONALE	VIALE ISTRIA N. 1 C/O OSPEDALE L. BONOMO Andria - BAT	0,80	0,75	1,55		26-SET-70
108	Azienda ed Ente pubblico, ivi incluse società in house	T.I.	CAIELLA ANNA ROSA	CLLNRS69H57A662S	PZZA LIBERTA 15, Spinazzola - BAT	ASL BT	Via Fornaci, 201 Andria - BAT	1,05	0,50	1,55		17-GIU-69
109	Azienda ed Ente pubblico, ivi incluse società in house	T.I.	GEMITI LUCIANO	GMTLCN68R03A285E	VIA BELLINI 22, Andria - BAT	ASL BT	Via Fornaci, 201 Andria - BAT	1,47	0,00	1,47		03-OTT-68
110	Azienda ed Ente pubblico, ivi incluse società in house	T.I.	STILLAVATO CHERUBINA	STLCRB71L68B619B	VIA PIRATI 38, Minervino Murge - BAT	ASL BT	Via Fornaci, 201 Andria - BAT	1,40	0,00	1,40		28-LUG-71
111	Azienda ed Ente pubblico, ivi incluse società in house	T.I.	CARBONARA MARIA	CRBMRA63R57A662M	VIA M C DI SAVOIA 96, Bari - BA	ASL BT	Via Fornaci, 201 Andria - BAT	1,13	0,25	1,38		17-OTT-63
112	Azienda ed Ente pubblico, ivi incluse società in house	T.I.	GALASSO RAFFAELLA	GLSRFL57H42A669L	VIA PAOLILLO 9, Barletta - BAT	ASL BT	Via Fornaci, 201 Andria - BAT	0,87	0,50	1,37		02-GIU-57
113	Azienda ed Ente pubblico, ivi incluse società in house	T.I.	D'ANZI EMANUELA	DNZMNL90A66A669P	VIA VITRANI 27, Barletta - BAT	SANITASERVICE ASL BT SRL UNIPERSONALE	VIALE ISTRIA N. 1 C/O OSPEDALE L. BONOMO Andria - BAT	0,80	0,50	1,30		26-GEN-90
114	Azienda ed Ente pubblico, ivi incluse società in house	T.I.	MACCHI NICOLA	MCCNCL87C30A662L	QUINTO ENNIO 37, Andria - BAT	SANITASERVICE ASL BT SRL UNIPERSONALE	VIALE ISTRIA N. 1 C/O OSPEDALE L. BONOMO Andria - BAT	0,80	0,50	1,30		30-MAR-87
115	Azienda ed Ente pubblico, ivi incluse società in house	T.I.	MODUGNO ANTONIO	MDGNTN78T30L328C	VIA CUTINELLI 6, Trani - BAT	ASL BT	Via Fornaci, 201 Andria - BAT	1,30	0,00	1,30		30-DIC-78
116	Azienda ed Ente pubblico, ivi incluse società in house	T.I.	REZZA MARIANNA	RZZMNN75A47A669F	VIA GIUSEPPE UNGARETTI, 7, Barletta - BAT	SANITASERVICE ASL BT SRL UNIPERSONALE	VIALE ISTRIA N. 1 C/O OSPEDALE L. BONOMO Andria - BAT	0,80	0,50	1,30		07-GEN-75
117	Azienda ed Ente pubblico, ivi incluse società in house	T.I.	CORCELLA DANIELA	CRCDNL73T62A669S	VIA LARGO PADRE PIO, 56, Barletta - BAT	SANITASERVICE ASL BT SRL UNIPERSONALE	VIALE ISTRIA N. 1 C/O OSPEDALE L. BONOMO Andria - BAT	0,80	0,50	1,30		22-DIC-73
118	Azienda ed Ente pubblico, ivi incluse società in house	T.I.	SANTORO TERESA	SNTTRS72E57A285E	VIA TEVERE, 26, Andria - BAT	SANITASERVICE ASL BT SRL UNIPERSONALE	VIALE ISTRIA N. 1 C/O OSPEDALE L. BONOMO Andria - BAT	0,80	0,50	1,30		17-MAG-72
119	Azienda ed Ente pubblico, ivi incluse società in house	T.I.	PUGLIESE ROSA	PGLRSO69S62A669P	VIA JUGOSLAVIA 19, Trani - BAT	SANITASERVICE ASL BT SRL UNIPERSONALE	VIALE ISTRIA N. 1 C/O OSPEDALE L. BONOMO Andria - BAT	0,80	0,50	1,30		22-NOV-69

GRADUATORIA BAT

Num	Tipo Azienda	Tipo Contratto	Nominativo	Codice Fiscale	Luogo Residenza	Azienda	Sede Azienda	Punt Esp	Punt Att Qual	Punt Totale	Note	Data Nascita
120	Azienda ed Ente pubblico, ivi incluse società in house	T.I.	LEMMA GIUSEPPE	LMMGPP68R15A669P	VIA GIACOMO MATTEOTTI 49, Barletta - BAT	SANITASERVICE ASL BT SRL UNIPERSONALE	VIALE ISTRIA N. 1 C/O OSPEDALE L. BONOMO Andria - BAT	0,80	0,50	1,30		15-OTT-68
121	Azienda ed Ente pubblico, ivi incluse società in house	T.I.	PARENTE LUIGI	PRNLGU66C11A669Z	VIA GIACOMO BOGGIANO, 155, Barletta - BAT	SANITASERVICE ASL BT SRL UNIPERSONALE	VIALE ISTRIA N. 1 C/O OSPEDALE L. BONOMO Andria - BAT	0,80	0,50	1,30		11-MAR-66
122	Azienda ed Ente pubblico, ivi incluse società in house	T.I.	MENNEA EMANUELLA	MNNMLL64B60A669Q	VIA CARLO MARIA GIULINI, 28/C, Barletta - BAT	SANITASERVICE ASL BT SRL UNIPERSONALE	VIALE ISTRIA N. 1 C/O OSPEDALE L. BONOMO Andria - BAT	0,80	0,50	1,30		20-FEB-64
123	Azienda ed Ente pubblico, ivi incluse società in house	T.I.	DI NUNNO MARIA ROSARIA	DNNMRS62S47A669O	VIA GALLO 2, Barletta - BAT	SANITASERVICE ASL BT SRL UNIPERSONALE	VIALE ISTRIA N. 1 C/O OSPEDALE L. BONOMO Andria - BAT	0,80	0,50	1,30		07-NOV-62
124	Azienda ed Ente pubblico, ivi incluse società in house	T.I.	CIRULLI ANGELA	CRLNGL55L64A285Y	VIA ANTINORI 9, Andria - BAT	ASL BT	Via Fornaci, 201 Andria - BAT	1,28	0,00	1,28		24-LUG-55
125	Azienda ed Ente pubblico, ivi incluse società in house	T.I.	CIMMARRUSTI ROCCA	CMMRCC53A71L571K	VIA MASSAUA 19/A, Bari - BA	ASL BT	Via Fornaci, 201 Andria - BAT	1,20	0,00	1,20		31-GEN-53
126	Azienda ed Ente pubblico, ivi incluse società in house	T.I.	PAPAGNI MARIA	PPGMRA67D51A883R	VIA CAVOUR 142, Bisceglie - BAT	ASL BT	Via Fornaci, 201 Andria - BAT	1,18	0,00	1,18		11-APR-67
127	Azienda ed Ente pubblico, ivi incluse società in house	T.I.	PAPAGNI VINCENZO	PPGVCN54S01A883F	VIA VECCHIA CORATO 105/B, Bisceglie - BAT	ASL BT	Via Fornaci, 201 Andria - BAT	1,18	0,00	1,18		01-NOV-54
128	Azienda ed Ente pubblico, ivi incluse società in house	T.I.	RUBINI RAFFAELE	RBNRFL68S30L109L	TRAVERSA DI VIA GRAMSCI 1, Terlizzi - BA	ASL BT	Via Fornaci, 201 Andria - BAT	1,05	0,00	1,05		30-NOV-68
129	Azienda ed Ente pubblico, ivi incluse società in house	T.I.	DI VENOSA MARIA	DVNMRA65T59L328L	VIA OGNISSANTI 59, Trani - BAT	SANITASERVICE ASL BT SRL UNIPERSONALE	VIALE ISTRIA N. 1 C/O OSPEDALE L. BONOMO Andria - BAT	0,80	0,25	1,05		19-DIC-65
130	Azienda ed Ente pubblico, ivi incluse società in house	T.I.	NINNO ANGELA	NNNNGL63L49Z110K	VIA GELSO, 9, Barletta - BAT	SANITASERVICE ASL BT SRL UNIPERSONALE	VIALE ISTRIA N. 1 C/O OSPEDALE L. BONOMO Andria - BAT	0,80	0,25	1,05		09-LUG-63
131	Azienda ed Ente pubblico, ivi incluse società in house	T.I.	L'ERARIO ANTONIA	LRRNTN62B51A883V	VIA CASTELLUCCI 12, Bisceglie - BAT	ASL BT	Via Fornaci, 201 Andria - BAT	1,05	0,00	1,05		11-FEB-62
132	Azienda ed Ente pubblico, ivi incluse società in house	T.I.	DELL'OGLIO VINCENZA	DLLVCN60P59L328O	VIALE GERMANIA 1, Trani - BAT	SANITASERVICE ASL BT SRL UNIPERSONALE	VIALE ISTRIA N. 1 C/O OSPEDALE L. BONOMO Andria - BAT	0,80	0,25	1,05		19-SET-60
133	Azienda ed Ente pubblico, ivi incluse società in house	T.I.	LEONETTI AGATA	LNTGTA58R47A285X	VIA TAMBURINI 6, Andria - BAT	SANITASERVICE ASL BT SRL UNIPERSONALE	VIALE ISTRIA N. 1 C/O OSPEDALE L. BONOMO Andria - BAT	0,80	0,25	1,05		07-OTT-58
134	Azienda ed Ente pubblico, ivi incluse società in house	T.I.	CROCE SAVERIO	CRCSVR55D11A669K	VIA R.RICCI, 22, Barletta - BAT	SANITASERVICE ASL BT SRL UNIPERSONALE	VIALE ISTRIA N. 1 C/O OSPEDALE L. BONOMO Andria - BAT	0,80	0,25	1,05		11-APR-55
135	Azienda ed Ente pubblico, ivi incluse società in house	T.I.	CARICOLA ANNA	CRCNNA66D68A662J	VIA CANDURA 25, Bari - BA	ASL BT	Via Fornaci, 201 Andria - BAT	1,02	0,00	1,02		28-APR-66
136	Azienda ed Ente pubblico, ivi incluse società in house	T.I.	DE PASCALE GIULIA	DPSGLI61E54A662N	VIA CADUTI PARTIGIANI A/44, Bari - BA	ASL BT	Via Fornaci, 201 Andria - BAT	1,02	0,00	1,02		14-MAG-61

GRADUATORIA BAT

Num	Tipo Azienda	Tipo Contratto	Nominativo	Codice Fiscale	Luogo Residenza	Azienda	Sede Azienda	Punt Esp	Punt Att Qual	Punt Totale	Note	Data Nascita
137	Azienda ed Ente pubblico, ivi incluse società in house	T.I.	GERARDI GIOVANNI	GRRGNN65M02B619E	VIA TITO LIVIO 27, Canosa Di Puglia - BAT	ASL BT	Via Fornaci, 201 Andria - BAT	1,00	0,00	1,00		02-AGO-65
138	Azienda ed Ente pubblico, ivi incluse società in house	T.I.	CRUDELE NICOLETTA	CRDNLT65E59A669G	VIA CALLANO 18, Barletta - BAT	ASL BT	Via Fornaci, 201 Andria - BAT	0,87	0,00	0,87		19-MAG-65
139	Azienda ed Ente pubblico, ivi incluse società in house	T.I.	GRAMEGNA GIACOMO	GRMGCM62B25A883J	VIA RICASOLI 43, Bisceglie - BAT	ASL BT	Via Fornaci, 201 Andria - BAT	0,87	0,00	0,87		25-FEB-62
140	Azienda ed Ente pubblico, ivi incluse società in house	T.I.	RUBINO MICHELE	RBNMHL89E08A669L	VIA L.DA VINCI, 41/A, Barletta - BAT	SANITASERVICE ASL BT SRL UNIPERSONALE	VIALE ISTRIA N. 1 C/O OSPEDALE L. BONOMO Andria - BAT	0,80	0,00	0,80		08-MAG-89
141	Azienda ed Ente pubblico, ivi incluse società in house	T.I.	MALUS DANIELA	MLSDNL89BZ129G	VIA G. PARINI, 17, Barletta - BAT	SANITASERVICE ASL BT SRL UNIPERSONALE	VIALE ISTRIA N. 1 C/O OSPEDALE L. BONOMO Andria - BAT	0,80	0,00	0,80		22-FEB-89
142	Azienda ed Ente pubblico, ivi incluse società in house	T.I.	DE NIGRIS VALENTINA	DNGVNT88M58A285I	VIA EMILIA 23, Andria - BAT	SANITASERVICE ASL BT SRL UNIPERSONALE	VIALE ISTRIA N. 1 C/O OSPEDALE L. BONOMO Andria - BAT	0,80	0,00	0,80		18-AGO-88
143	Azienda ed Ente pubblico, ivi incluse società in house	T.I.	MAGNO STELLA	MGNSLL86T57A285I	VIALE VENEZIA GIULIA, 39, Andria - BAT	SANITASERVICE ASL BT SRL UNIPERSONALE	VIALE ISTRIA N. 1 C/O OSPEDALE L. BONOMO Andria - BAT	0,80	0,00	0,80		17-DIC-86
144	Azienda ed Ente pubblico, ivi incluse società in house	T.I.	PANZA ARTURO	PNZRTR85S29A662Q	VIA DELLE REGIONI, 4, Bari - BA	SANITASERVICE ASL BT SRL UNIPERSONALE	VIALE ISTRIA N. 1 C/O OSPEDALE L. BONOMO Andria - BAT	0,80	0,00	0,80		29-NOV-85
145	Azienda ed Ente pubblico, ivi incluse società in house	T.I.	IOVINO NUNZIO	VNINNZ84S24L109W	VIA MATTIA PRETI 27, Andria - BAT	SANITASERVICE ASL BT SRL UNIPERSONALE	VIALE ISTRIA N. 1 C/O OSPEDALE L. BONOMO Andria - BAT	0,80	0,00	0,80		24-NOV-84
146	Azienda ed Ente pubblico, ivi incluse società in house	T.I.	SCIALANDRONE RICCARDO	SCLRCR84E11A285M	IV VICOLO DE ANELLIS 9, Andria - BAT	SANITASERVICE ASL BT SRL UNIPERSONALE	VIALE ISTRIA N. 1 C/O OSPEDALE L. BONOMO Andria - BAT	0,80	0,00	0,80		11-MAG-84
147	Azienda ed Ente pubblico, ivi incluse società in house	T.I.	ANTONUCCI ROSSELLA ANGELA	NTNRSL84D63A669C	VIA LUIGI VANVITELLI, 14, Barletta - BAT	SANITASERVICE ASL BT SRL UNIPERSONALE	VIALE ISTRIA N. 1 C/O OSPEDALE L. BONOMO Andria - BAT	0,80	0,00	0,80		23-APR-84
148	Azienda ed Ente pubblico, ivi incluse società in house	T.I.	FIERONI CRESCENZA	FRNCSC83M55A662U	VIA SERGIO COSMAI 27, Bisceglie - BAT	SANITASERVICE ASL BT SRL UNIPERSONALE	VIALE ISTRIA N. 1 C/O OSPEDALE L. BONOMO Andria - BAT	0,80	0,00	0,80		15-AGO-83
149	Azienda ed Ente pubblico, ivi incluse società in house	T.I.	GUGLIELMI VITTORIA VALERIA	GGLVTR82A48A285S	VIA BELGRADO, 40, Andria - BAT	SANITASERVICE ASL BT SRL UNIPERSONALE	VIALE ISTRIA N. 1 C/O OSPEDALE L. BONOMO Andria - BAT	0,80	0,00	0,80		08-GEN-82
150	Azienda ed Ente pubblico, ivi incluse società in house	T.I.	FILOGRASSO CONCETTA	FLGCCT81M49A669O	VIA DEGLI OLEANDRI 52, Barletta - BAT	SANITASERVICE ASL BT SRL UNIPERSONALE	VIALE ISTRIA N. 1 C/O OSPEDALE L. BONOMO Andria - BAT	0,80	0,00	0,80		09-AGO-81
151	Azienda ed Ente pubblico, ivi incluse società in house	T.I.	TATO' MASSIMILIANO	TTAMSM81A16A669T	VIA LATTANZIO 8, Barletta - BAT	SANITASERVICE ASL BT SRL UNIPERSONALE	VIALE ISTRIA N. 1 C/O OSPEDALE L. BONOMO Andria - BAT	0,80	0,00	0,80		16-GEN-81
152	Azienda ed Ente pubblico, ivi incluse società in house	T.I.	MORELLI LUIGIA	MRLLGU80E62A669K	VIA DICUONZO 94, Barletta - BAT	SANITASERVICE ASL BT SRL UNIPERSONALE	VIALE ISTRIA N. 1 C/O OSPEDALE L. BONOMO Andria - BAT	0,80	0,00	0,80		22-MAG-80
153	Azienda ed Ente pubblico, ivi incluse società in house	T.I.	DI MEO SAVINO	DMISVN79R25L328L	VIA DON PASQUALE UVA 3, Trani - BAT	SANITASERVICE ASL BT SRL UNIPERSONALE	VIALE ISTRIA N. 1 C/O OSPEDALE L. BONOMO Andria - BAT	0,80	0,00	0,80		25-OTT-79

GRADUATORIA BAT

Num	Tipo Azienda	Tipo Contratto	Nominativo	Codice Fiscale	Luogo Residenza	Azienda	Sede Azienda	Punt Esp	Punt Att Qual	Punt Totale	Note	Data Nascita
154	Azienda ed Ente pubblico, ivi incluse società in house	T.I.	DI STASO SAVINO	DSTSVN79C26L328L	VIA PIETRO NENNI, 6, Trani - BAT	SANITASERVICE ASL BT SRL UNIPERSONALE	VIALE ISTRIA N. 1 C/O OSPEDALE L. BONOMO Andria - BAT	0,80	0,00	0,80		26-MAR-79
155	Azienda ed Ente pubblico, ivi incluse società in house	T.I.	DI SERIO ROMILDA	DSRRLD78P47A662C	VIA LOSETO 47/C, Bitritto - BA	SANITASERVICE ASL BT SRL UNIPERSONALE	VIALE ISTRIA N. 1 C/O OSPEDALE L. BONOMO Andria - BAT	0,80	0,00	0,80		07-SET-78
156	Azienda ed Ente pubblico, ivi incluse società in house	T.I.	PICIACCIA CARMELA	PCCCML77P68B619B	PZZA TIBERIA 4, Canosa Di Puglia - BAT	SANITASERVICE ASL BT SRL UNIPERSONALE	VIALE ISTRIA N. 1 C/O OSPEDALE L. BONOMO Andria - BAT	0,80	0,00	0,80		28-SET-77
157	Azienda ed Ente pubblico, ivi incluse società in house	T.I.	SCASSANO GAETANO	SCSGTN77L19A669V	VIA BEZZECCA, 9, Barletta - BAT	SANITASERVICE ASL BT SRL UNIPERSONALE	VIALE ISTRIA N. 1 C/O OSPEDALE L. BONOMO Andria - BAT	0,80	0,00	0,80		19-LUG-77
158	Azienda ed Ente pubblico, ivi incluse società in house	T.I.	ESPOSITO NUNZIA	SPSNNZ76M56A883K	VIA DELL'ETA MODERNA 29, Bisceglie - BAT	SANITASERVICE ASL BT SRL UNIPERSONALE	VIALE ISTRIA N. 1 C/O OSPEDALE L. BONOMO Andria - BAT	0,80	0,00	0,80		16-AGO-76
159	Azienda ed Ente pubblico, ivi incluse società in house	T.I.	RUSSO SALVATORE	RSSSVT75T27C514J	VIA S FRANCESCO D'ASSISI 47, Trinitapoli - BAT	SANITASERVICE ASL BT SRL UNIPERSONALE	VIALE ISTRIA N. 1 C/O OSPEDALE L. BONOMO Andria - BAT	0,80	0,00	0,80		27-DIC-75
160	Azienda ed Ente pubblico, ivi incluse società in house	T.I.	DE GIULIO FILIPPO	DGLFPP75M11A662D	VIA NAPOLI, 29, Bari - BA	SANITASERVICE ASL BT SRL UNIPERSONALE	VIALE ISTRIA N. 1 C/O OSPEDALE L. BONOMO Andria - BAT	0,80	0,00	0,80		11-AGO-75
161	Azienda ed Ente pubblico, ivi incluse società in house	T.I.	MARTIRE MARIA	MRTMRA75H58A669S	VIA LAVELLO,18, Barletta - BAT	SANITASERVICE ASL BT SRL UNIPERSONALE	VIALE ISTRIA N. 1 C/O OSPEDALE L. BONOMO Andria - BAT	0,80	0,00	0,80		18-GIU-75
162	Azienda ed Ente pubblico, ivi incluse società in house	T.I.	DE NIGRIS ANGELA	DNGNGL75D68A285Y	VIA MARCO POLO 21, Andria - BAT	SANITASERVICE ASL BT SRL UNIPERSONALE	VIALE ISTRIA N. 1 C/O OSPEDALE L. BONOMO Andria - BAT	0,80	0,00	0,80		28-APR-75
163	Azienda ed Ente pubblico, ivi incluse società in house	T.I.	DI CORRADO LUCIA	DCRLCU75D46A883F	VIA S. LORENZO, 34, Bisceglie - BAT	SANITASERVICE ASL BT SRL UNIPERSONALE	VIALE ISTRIA N. 1 C/O OSPEDALE L. BONOMO Andria - BAT	0,80	0,00	0,80		06-APR-75
164	Azienda ed Ente pubblico, ivi incluse società in house	T.I.	CUPERTINO MICHELE	CPRMHL75A22L328H	VIA SANGERVASIO, 77, Trani - BAT	SANITASERVICE ASL BT SRL UNIPERSONALE	VIALE ISTRIA N. 1 C/O OSPEDALE L. BONOMO Andria - BAT	0,80	0,00	0,80		22-GEN-75
165	Azienda ed Ente pubblico, ivi incluse società in house	T.I.	SURIANO GRAZIA	SRNGRZ74T42A285C	VIA PRESTINARI 50, Andria - BAT	SANITASERVICE ASL BT SRL UNIPERSONALE	VIALE ISTRIA N. 1 C/O OSPEDALE L. BONOMO Andria - BAT	0,80	0,00	0,80		02-DIC-74
166	Azienda ed Ente pubblico, ivi incluse società in house	T.I.	DI PILATO ROSARIA	DPLRSR74S47A883E	VICO FRAGATA A MONTE, 20, Bisceglie - BAT	SANITASERVICE ASL BT SRL UNIPERSONALE	VIALE ISTRIA N. 1 C/O OSPEDALE L. BONOMO Andria - BAT	0,80	0,00	0,80		07-NOV-74
167	Azienda ed Ente pubblico, ivi incluse società in house	T.I.	DECORATO ANTONIETTA	DCRNNT74C56H985I	VIA SILVIO PELLICO, 12, Canosa Di Puglia - BAT	SANITASERVICE ASL BT SRL UNIPERSONALE	VIALE ISTRIA N. 1 C/O OSPEDALE L. BONOMO Andria - BAT	0,80	0,00	0,80		16-MAR-74
168	Azienda ed Ente pubblico, ivi incluse società in house	T.I.	LABIANCA GIUSEPPE	LBNGPP73C20F220M	VIALE GIUSEPPE DI VITTORIO, 14, Minervino Murge - BAT	SANITASERVICE ASL BT SRL UNIPERSONALE	VIALE ISTRIA N. 1 C/O OSPEDALE L. BONOMO Andria - BAT	0,80	0,00	0,80		20-MAR-73
169	Azienda ed Ente pubblico, ivi incluse società in house	T.I.	SIBIO EMANUELLA	SBIMLL73B57A285X	VIA GOITO 67, Andria - BAT	SANITASERVICE ASL BT SRL UNIPERSONALE	VIALE ISTRIA N. 1 C/O OSPEDALE L. BONOMO Andria - BAT	0,80	0,00	0,80		17-FEB-73
170	Azienda ed Ente pubblico, ivi incluse società in house	T.I.	DI TRIA IGNAZIO	DTRGNZ73A27A285V	VIA MARCO POLO, Andria - BAT	SANITASERVICE ASL BT SRL UNIPERSONALE	VIALE ISTRIA N. 1 C/O OSPEDALE L. BONOMO Andria - BAT	0,80	0,00	0,80		27-GEN-73

GRADUATORIA BAT

Num	Tipo Azienda	Tipo Contratto	Nominativo	Codice Fiscale	Luogo Residenza	Azienda	Sede Azienda	Punt Esp	Punt Att Qual	Punt Totale	Note	Data Nascita
171	Azienda ed Ente pubblico, ivi incluse società in house	T.I.	DE FEUDIS ANGELA	DFDNGL72T51A883A	VIA NICOLA PORTA, 8, Bisceglie - BAT	SANITASERVICE ASL BT SRL UNIPERSONALE	VIALE ISTRIA N. 1 C/O OSPEDALE L. BONOMO Andria - BAT	0,80	0,00	0,80		11-DIC-72
172	Azienda ed Ente pubblico, ivi incluse società in house	T.I.	SUPERBO MICHELINA	SPRMHL72S65F220I	VICO II BELVEDERE 18, Minervino Murge - BAT	SANITASERVICE ASL BT SRL UNIPERSONALE	VIALE ISTRIA N. 1 C/O OSPEDALE L. BONOMO Andria - BAT	0,80	0,00	0,80		25-NOV-72
173	Azienda ed Ente pubblico, ivi incluse società in house	T.I.	VINO COSIMO DAMIANO	VNICMD72R31A669H	VIA TOSELLI 10, Barletta - BAT	SANITASERVICE ASL BT SRL UNIPERSONALE	VIALE ISTRIA N. 1 C/O OSPEDALE L. BONOMO Andria - BAT	0,80	0,00	0,80		31-OTT-72
174	Azienda ed Ente pubblico, ivi incluse società in house	T.I.	ZACCHEO FEDELE	ZCCFDL72R02A662H	VIA VECCHIA SAMMICHELE, 7, Casamassima - BA	SANITASERVICE ASL BT SRL UNIPERSONALE	VIALE ISTRIA N. 1 C/O OSPEDALE L. BONOMO Andria - BAT	0,80	0,00	0,80		02-OTT-72
175	Azienda ed Ente pubblico, ivi incluse società in house	T.I.	MELILLO ANGELA	MLLNGL72H65A669N	VIA TURBINE, 17, Barletta - BAT	SANITASERVICE ASL BT SRL UNIPERSONALE	VIALE ISTRIA N. 1 C/O OSPEDALE L. BONOMO Andria - BAT	0,80	0,00	0,80		25-GIU-72
176	Azienda ed Ente pubblico, ivi incluse società in house	T.I.	RANA LUCIA	RNALCU72E62L328G	VIA CAPPUCCINI, 8, Trani - BAT	SANITASERVICE ASL BT SRL UNIPERSONALE	VIALE ISTRIA N. 1 C/O OSPEDALE L. BONOMO Andria - BAT	0,80	0,00	0,80		22-MAG-72
177	Azienda ed Ente pubblico, ivi incluse società in house	T.I.	PADUANELLA ANTONIA	PDNNTN72C69A285N	VIA GORIZIA, 33, Andria - BAT	SANITASERVICE ASL BT SRL UNIPERSONALE	VIALE ISTRIA N. 1 C/O OSPEDALE L. BONOMO Andria - BAT	0,80	0,00	0,80		29-MAR-72
178	Azienda ed Ente pubblico, ivi incluse società in house	T.I.	GALANTUCCI LUCIA	GLNLCU72B59I907R	PIAZZA A. MORO, 7, Spinazzola - BAT	SANITASERVICE ASL BT SRL UNIPERSONALE	VIALE ISTRIA N. 1 C/O OSPEDALE L. BONOMO Andria - BAT	0,80	0,00	0,80		19-FEB-72
179	Azienda ed Ente pubblico, ivi incluse società in house	T.I.	GAGLIARDI SALVATORE	GGLSVT72B18L328U	VIA S. GIOVANNI BOSCO, 20, Trani - BAT	SANITASERVICE ASL BT SRL UNIPERSONALE	VIALE ISTRIA N. 1 C/O OSPEDALE L. BONOMO Andria - BAT	0,80	0,00	0,80		18-FEB-72
180	Azienda ed Ente pubblico, ivi incluse società in house	T.I.	DI VITTORIO LAURA	DVTLRA72A58A669R	VIA MELOGRANI, 31, Barletta - BAT	SANITASERVICE ASL BT SRL UNIPERSONALE	VIALE ISTRIA N. 1 C/O OSPEDALE L. BONOMO Andria - BAT	0,80	0,00	0,80		18-GEN-72
181	Azienda ed Ente pubblico, ivi incluse società in house	T.I.	DI PILATO FRANCESCA	DPLFNC71R60A883Q	VIA S.ANDREA, 9, Bisceglie - BAT	SANITASERVICE ASL BT SRL UNIPERSONALE	VIALE ISTRIA N. 1 C/O OSPEDALE L. BONOMO Andria - BAT	0,80	0,00	0,80		20-OTT-71
182	Azienda ed Ente pubblico, ivi incluse società in house	T.I.	ZAGARIA GENNARO	ZGRGNR71R14A669C	PARALLELA VIA ROMANELLI, 11, Barletta - BAT	SANITASERVICE ASL BT SRL UNIPERSONALE	VIALE ISTRIA N. 1 C/O OSPEDALE L. BONOMO Andria - BAT	0,80	0,00	0,80		14-OTT-71
183	Azienda ed Ente pubblico, ivi incluse società in house	T.I.	RAGUSO FRANCESCA	RGSFNC70R54A669E	VIA GRAMSCI, 117, Trani - BAT	SANITASERVICE ASL BT SRL UNIPERSONALE	VIALE ISTRIA N. 1 C/O OSPEDALE L. BONOMO Andria - BAT	0,80	0,00	0,80		14-OTT-70
184	Azienda ed Ente pubblico, ivi incluse società in house	T.I.	MASCOLO ANTONIO	MSCNTN70P03A669U	VIA GORIZIA 24, Barletta - BAT	SANITASERVICE ASL BT SRL UNIPERSONALE	VIALE ISTRIA N. 1 C/O OSPEDALE L. BONOMO Andria - BAT	0,80	0,00	0,80		03-SET-70
185	Azienda ed Ente pubblico, ivi incluse società in house	T.I.	FRANCABANDIER A MARCO	FRNMRC70P02A669J	VIA L.DA VINCI 27/D, Barletta - BAT	SANITASERVICE ASL BT SRL UNIPERSONALE	VIALE ISTRIA N. 1 C/O OSPEDALE L. BONOMO Andria - BAT	0,80	0,00	0,80		02-SET-70
186	Azienda ed Ente pubblico, ivi incluse società in house	T.I.	LAFRANCESCHINA VINCENZA	LFRVCN70M44A883I	VIA LUIGI DANGIO', 7, Bisceglie - BAT	SANITASERVICE ASL BT SRL UNIPERSONALE	VIALE ISTRIA N. 1 C/O OSPEDALE L. BONOMO Andria - BAT	0,80	0,00	0,80		04-AGO-70
187	Azienda ed Ente pubblico, ivi incluse società in house	T.I.	INCHINGOLO GIUSEPPINA	NCHGPP70L65A285Z	VIA DEMOSTENE, 8, Andria - BAT	SANITASERVICE ASL BT SRL UNIPERSONALE	VIALE ISTRIA N. 1 C/O OSPEDALE L. BONOMO Andria - BAT	0,80	0,00	0,80		25-LUG-70

GRADUATORIA BAT

Num	Tipo Azienda	Tipo Contratto	Nominativo	Codice Fiscale	Luogo Residenza	Azienda	Sede Azienda	Punt Esp	Punt Att Qual	Punt Totale	Note	Data Nascita
188	Azienda ed Ente pubblico, ivi incluse società in house	T.I.	QUERCIA PEPPINO	QRCPPN70E08C983M	C. DA MILANO 3, Corato - BA	SANITASERVICE ASL BT SRL UNIPERSONALE	VIALE ISTRIA N. 1 C/O OSPEDALE L. BONOMO Andria - BAT	0,80	0,00	0,80		08-MAG-70
189	Azienda ed Ente pubblico, ivi incluse società in house	T.I.	MARIANO FRANCESCA	MRNFNC70D58A662A	VIA POLLAIOLI 25/A, Bari - BA	SANITASERVICE ASL BT SRL UNIPERSONALE	VIALE ISTRIA N. 1 C/O OSPEDALE L. BONOMO Andria - BAT	0,80	0,00	0,80		18-APR-70
190	Azienda ed Ente pubblico, ivi incluse società in house	T.I.	SOMMA GIOVANNI	SMMGNN70B08L328A	VIA BONANNO 56, Barletta - BAT	SANITASERVICE ASL BT SRL UNIPERSONALE	VIALE ISTRIA N. 1 C/O OSPEDALE L. BONOMO Andria - BAT	0,80	0,00	0,80		08-FEB-70
191	Azienda ed Ente pubblico, ivi incluse società in house	T.I.	VASALLUCCI ANNA	VSLNNA69T43A285K	VIA ERITREA 7, Andria - BAT	SANITASERVICE ASL BT SRL UNIPERSONALE	VIALE ISTRIA N. 1 C/O OSPEDALE L. BONOMO Andria - BAT	0,80	0,00	0,80		03-DIC-69
192	Azienda ed Ente pubblico, ivi incluse società in house	T.I.	LOSCIALE ANGELA	LSCNGL69S64A883V	VIA PIO X 22, Bisceglie - BAT	SANITASERVICE ASL BT SRL UNIPERSONALE	VIALE ISTRIA N. 1 C/O OSPEDALE L. BONOMO Andria - BAT	0,80	0,00	0,80		24-NOV-69
193	Azienda ed Ente pubblico, ivi incluse società in house	T.I.	DIVITTORIO MARIA	DVTMRA69M47A669L	VIA M. FILOGRASSO N.2, Barletta - BAT	SANITASERVICE ASL BT SRL UNIPERSONALE	VIALE ISTRIA N. 1 C/O OSPEDALE L. BONOMO Andria - BAT	0,80	0,00	0,80		07-AGO-69
194	Azienda ed Ente pubblico, ivi incluse società in house	T.I.	SABATINO GIUSEPPINA	SBTGPP69H57B619W	VIA F RIZZI 39, Canosa Di Puglia - BAT	SANITASERVICE ASL BT SRL UNIPERSONALE	VIALE ISTRIA N. 1 C/O OSPEDALE L. BONOMO Andria - BAT	0,80	0,00	0,80		17-GIU-69
195	Azienda ed Ente pubblico, ivi incluse società in house	T.I.	VELENTE ANGELA	VLNNGL69C63A883A	VIA VECCHIA CORATO, 27, Bisceglie - BAT	SANITASERVICE ASL BT SRL UNIPERSONALE	VIALE ISTRIA N. 1 C/O OSPEDALE L. BONOMO Andria - BAT	0,80	0,00	0,80		23-MAR-69
196	Azienda ed Ente pubblico, ivi incluse società in house	T.I.	CAPOGNA GIUSEPPE	CPGGPP69C20A669D	VIA E. DE NICOLA, 29, Barletta - BAT	SANITASERVICE ASL BT SRL UNIPERSONALE	VIALE ISTRIA N. 1 C/O OSPEDALE L. BONOMO Andria - BAT	0,80	0,00	0,80		20-MAR-69
197	Azienda ed Ente pubblico, ivi incluse società in house	T.I.	CASCIONE NUNZIA	CSCNNZ69B61A285M	VIA INDIPENDENZA 55, Andria - BAT	SANITASERVICE ASL BT SRL UNIPERSONALE	VIALE ISTRIA N. 1 C/O OSPEDALE L. BONOMO Andria - BAT	0,80	0,00	0,80		21-FEB-69
198	Azienda ed Ente pubblico, ivi incluse società in house	T.I.	DI CORATO GRAZIA	DCRGRZ69A42L328Z	VIA CILEA, 74, Trani - BAT	SANITASERVICE ASL BT SRL UNIPERSONALE	VIALE ISTRIA N. 1 C/O OSPEDALE L. BONOMO Andria - BAT	0,80	0,00	0,80		02-GEN-69
199	Azienda ed Ente pubblico, ivi incluse società in house	T.I.	ACQUAVIVA LUCIA RITA	CQVLRT68L70B619M	VIA G.MALCANGIO, 32, Canosa Di Puglia - BAT	SANITASERVICE ASL BT SRL UNIPERSONALE	VIALE ISTRIA N. 1 C/O OSPEDALE L. BONOMO Andria - BAT	0,80	0,00	0,80		30-LUG-68
200	Azienda ed Ente pubblico, ivi incluse società in house	T.I.	DIPILATO MARIA	DPLMRA68H48A883N	VIA FRANCESCO DI PAOLA, Bisceglie - BAT	SANITASERVICE ASL BT SRL UNIPERSONALE	VIALE ISTRIA N. 1 C/O OSPEDALE L. BONOMO Andria - BAT	0,80	0,00	0,80		08-GIU-68
201	Azienda ed Ente pubblico, ivi incluse società in house	T.I.	DADDATO LEONARDA	DDDLRD68E61A669P	VIA VECCHIA PER CANOSA 196, Barletta - BAT	SANITASERVICE ASL BT SRL UNIPERSONALE	VIALE ISTRIA N. 1 C/O OSPEDALE L. BONOMO Andria - BAT	0,80	0,00	0,80		21-MAG-68
202	Azienda ed Ente pubblico, ivi incluse società in house	T.I.	DINARDO MARIA	DNRMRA68D47A883D	VIA ALBRIZIO 6, Bisceglie - BAT	SANITASERVICE ASL BT SRL UNIPERSONALE	VIALE ISTRIA N. 1 C/O OSPEDALE L. BONOMO Andria - BAT	0,80	0,00	0,80		07-APR-68
203	Azienda ed Ente pubblico, ivi incluse società in house	T.I.	CASSANO PASQUALE	CSSPQL68C07A669Y	VIA CANOSA, 45, Barletta - BAT	SANITASERVICE ASL BT SRL UNIPERSONALE	VIALE ISTRIA N. 1 C/O OSPEDALE L. BONOMO Andria - BAT	0,80	0,00	0,80		07-MAR-68
204	Azienda ed Ente pubblico, ivi incluse società in house	T.I.	CASSANELLI LUCIANO	CSSLCN68A13A883A	CORSO UMBERTO 147, Bisceglie - BAT	SANITASERVICE ASL BT SRL UNIPERSONALE	VIALE ISTRIA N. 1 C/O OSPEDALE L. BONOMO Andria - BAT	0,80	0,00	0,80		13-GEN-68

GRADUATORIA BAT

Num	Tipo Azienda	Tipo Contratto	Nominativo	Codice Fiscale	Luogo Residenza	Azienda	Sede Azienda	Punt Esp	Punt Att Qual	Punt Totale	Note	Data Nascita
205	Azienda ed Ente pubblico, ivi incluse società in house	T.I.	MUCIACCIA ANTONIO	MCCNTN67S29L328F	VIA PAPA GIOVANNI XXIII 22 Q, Trani - BAT	SANITASERVICE ASL BT SRL UNIPERSONALE	VIALE ISTRIA N. 1 C/O OSPEDALE L. BONOMO Andria - BAT	0,80	0,00	0,80		29-NOV-67
206	Azienda ed Ente pubblico, ivi incluse società in house	T.I.	LOPETUSO FRANCESCA	LPTFNC67M52A285G	VIA PIAVE,78, Andria - BAT	SANITASERVICE ASL BT SRL UNIPERSONALE	VIALE ISTRIA N. 1 C/O OSPEDALE L. BONOMO Andria - BAT	0,80	0,00	0,80		12-AGO-67
207	Azienda ed Ente pubblico, ivi incluse società in house	T.I.	PAPAGNI MARIA	PPGMRA67M50A883D	VIA EMILIO TODISCO GRANDE, 44, Bisceglie - BAT	SANITASERVICE ASL BT SRL UNIPERSONALE	VIALE ISTRIA N. 1 C/O OSPEDALE L. BONOMO Andria - BAT	0,80	0,00	0,80		10-AGO-67
208	Azienda ed Ente pubblico, ivi incluse società in house	T.I.	PEDICO NICOLA	PDCNCL67L20A669H	VIA GIUSEPPE PAPPOLLA, 28, Trani - BAT	SANITASERVICE ASL BT SRL UNIPERSONALE	VIALE ISTRIA N. 1 C/O OSPEDALE L. BONOMO Andria - BAT	0,80	0,00	0,80		20-LUG-67
209	Azienda ed Ente pubblico, ivi incluse società in house	T.I.	MOROLLA LUCIA	MRLLCU67H47A669V	VIA CARLO PISACANE, 28, Barletta - BAT	SANITASERVICE ASL BT SRL UNIPERSONALE	VIALE ISTRIA N. 1 C/O OSPEDALE L. BONOMO Andria - BAT	0,80	0,00	0,80		07-GIU-67
210	Azienda ed Ente pubblico, ivi incluse società in house	T.I.	PELLEGRINI LEONARDO	PLLLRD67D07A883Q	VIA LECCE 34, Bisceglie - BAT	SANITASERVICE ASL BT SRL UNIPERSONALE	VIALE ISTRIA N. 1 C/O OSPEDALE L. BONOMO Andria - BAT	0,80	0,00	0,80		07-APR-67
211	Azienda ed Ente pubblico, ivi incluse società in house	T.I.	GENTILE FILOMENA	GNTFMN67B60A285D	VIALE OVIDIO 40, Andria - BAT	SANITASERVICE ASL BT SRL UNIPERSONALE	VIALE ISTRIA N. 1 C/O OSPEDALE L. BONOMO Andria - BAT	0,80	0,00	0,80		20-FEB-67
212	Azienda ed Ente pubblico, ivi incluse società in house	T.I.	GAMBARROTA GAETANO RUGGIERO	GMBGNR67A31A669I	VIA DELLE BELLE ARTI 15, Barletta - BAT	SANITASERVICE ASL BT SRL UNIPERSONALE	VIALE ISTRIA N. 1 C/O OSPEDALE L. BONOMO Andria - BAT	0,80	0,00	0,80		31-GEN-67
213	Azienda ed Ente pubblico, ivi incluse società in house	T.I.	CAPACCHIONE MARIA GIUSEPPE ALTOMARE	CPCMGS66A47B619V	VIA REDIPUGLIA,29, Canosa Di Puglia - BAT	SANITASERVICE ASL BT SRL UNIPERSONALE	VIALE ISTRIA N. 1 C/O OSPEDALE L. BONOMO Andria - BAT	0,80	0,00	0,80		07-GEN-66
214	Azienda ed Ente pubblico, ivi incluse società in house	T.I.	DECORATO RUGGIERO	DCRRGR65L02A669H	VIA CANOSA 191, Barletta - BAT	SANITASERVICE ASL BT SRL UNIPERSONALE	VIALE ISTRIA N. 1 C/O OSPEDALE L. BONOMO Andria - BAT	0,80	0,00	0,80		02-LUG-65
215	Azienda ed Ente pubblico, ivi incluse società in house	T.I.	SANTORO ROSA ELENA	SNTRLN65H54A669K	VIA ROMA 65, Barletta - BAT	SANITASERVICE ASL BT SRL UNIPERSONALE	VIALE ISTRIA N. 1 C/O OSPEDALE L. BONOMO Andria - BAT	0,80	0,00	0,80		14-GIU-65
216	Azienda ed Ente pubblico, ivi incluse società in house	T.I.	FIORELLA ARCANGELA	FRLRNG65D63A669D	VIA GHIBERTI 16, Barletta - BAT	SANITASERVICE ASL BT SRL UNIPERSONALE	VIALE ISTRIA N. 1 C/O OSPEDALE L. BONOMO Andria - BAT	0,80	0,00	0,80		23-APR-65
217	Azienda ed Ente pubblico, ivi incluse società in house	T.I.	D'IPPEDICO RITA	DPPRTI65A61I907H	VIALE ALDO MORO, 35, Spinazzola - BAT	SANITASERVICE ASL BT SRL UNIPERSONALE	VIALE ISTRIA N. 1 C/O OSPEDALE L. BONOMO Andria - BAT	0,80	0,00	0,80		21-GEN-65
218	Azienda ed Ente pubblico, ivi incluse società in house	T.I.	MANFREDI LUCIA	MNFLCU64S68B619S	VIA DALILLA 146, Canosa Di Puglia - BAT	SANITASERVICE ASL BT SRL UNIPERSONALE	VIALE ISTRIA N. 1 C/O OSPEDALE L. BONOMO Andria - BAT	0,80	0,00	0,80		28-NOV-64
219	Azienda ed Ente pubblico, ivi incluse società in house	T.I.	CAGGIANELLI IPPOLITA	CGGPLT64P48A883M	VIA RUVO 106/D, Bisceglie - BAT	SANITASERVICE ASL BT SRL UNIPERSONALE	VIALE ISTRIA N. 1 C/O OSPEDALE L. BONOMO Andria - BAT	0,80	0,00	0,80		08-SET-64
220	Azienda ed Ente pubblico, ivi incluse società in house	T.I.	VASALLUCCI CARMELA	VSLCML64L53A285U	VIA ARCANGELO CORELLI 12, Andria - BAT	SANITASERVICE ASL BT SRL UNIPERSONALE	VIALE ISTRIA N. 1 C/O OSPEDALE L. BONOMO Andria - BAT	0,80	0,00	0,80		13-LUG-64

GRADUATORIA BAT

Num	Tipo Azienda	Tipo Contratto	Nominativo	Codice Fiscale	Luogo Residenza	Azienda	Sede Azienda	Punt Esp	Punt Att Qual	Punt Totale	Note	Data Nascita
221	Azienda ed Ente pubblico, ivi incluse società in house	T.I.	LETTINI ANGELA	LTTNGL64H51H839L	VIA REGINA MARGHERITA, 336, Barletta - BAT	SANITASERVICE ASL BT SRL UNIPERSONALE	VIALE ISTRIA N. 1 C/O OSPEDALE L. BONOMO Andria - BAT	0,80	0,00	0,80		11-GIU-64
222	Azienda ed Ente pubblico, ivi incluse società in house	T.I.	BONACARO ANTONIO	BNCNTN64E21A669A	VIA UNGARETTI, 19, Barletta - BAT	SANITASERVICE ASL BT SRL UNIPERSONALE	VIALE ISTRIA N. 1 C/O OSPEDALE L. BONOMO Andria - BAT	0,80	0,00	0,80		21-MAG-64
223	Azienda ed Ente pubblico, ivi incluse società in house	T.I.	DE FAZIO ANNA	DFZNNA64A67A669X	VIA DELLE BELLE ARTI, 61, Barletta - BAT	SANITASERVICE ASL BT SRL UNIPERSONALE	VIALE ISTRIA N. 1 C/O OSPEDALE L. BONOMO Andria - BAT	0,80	0,00	0,80		27-GEN-64
224	Azienda ed Ente pubblico, ivi incluse società in house	T.I.	AVELLA ANNA	VLLNNA64A65C983F	VIA PO, 42, Andria - BAT	SANITASERVICE ASL BT SRL UNIPERSONALE	VIALE ISTRIA N. 1 C/O OSPEDALE L. BONOMO Andria - BAT	0,80	0,00	0,80		25-GEN-64
225	Azienda ed Ente pubblico, ivi incluse società in house	T.I.	AMORUSO DEMETRIO	MRSDTR64A10A883H	VIA PIO X, 22, Bisceglie - BAT	SANITASERVICE ASL BT SRL UNIPERSONALE	VIALE ISTRIA N. 1 C/O OSPEDALE L. BONOMO Andria - BAT	0,80	0,00	0,80		10-GEN-64
226	Azienda ed Ente pubblico, ivi incluse società in house	T.I.	GRUMO GIUSEPPE	GRMGPP63T26A285T	VIA ERITREA 7, Andria - BAT	SANITASERVICE ASL BT SRL UNIPERSONALE	VIALE ISTRIA N. 1 C/O OSPEDALE L. BONOMO Andria - BAT	0,80	0,00	0,80		26-DIC-63
227	Azienda ed Ente pubblico, ivi incluse società in house	T.I.	MARCELLO ANNA	MRCNNA63S70B619T	VIA S PRUDENTE 30, Canosa Di Puglia - BAT	SANITASERVICE ASL BT SRL UNIPERSONALE	VIALE ISTRIA N. 1 C/O OSPEDALE L. BONOMO Andria - BAT	0,80	0,00	0,80		30-NOV-63
228	Azienda ed Ente pubblico, ivi incluse società in house	T.I.	SECCIA ADDOLORATA CARLA	SCCDLR63S54A669Z	VIA SAN VITO 18, Barletta - BAT	SANITASERVICE ASL BT SRL UNIPERSONALE	VIALE ISTRIA N. 1 C/O OSPEDALE L. BONOMO Andria - BAT	0,80	0,00	0,80		14-NOV-63
229	Azienda ed Ente pubblico, ivi incluse società in house	T.I.	LISO ANTONIETTA	LSINNT63R45A285G	VIA TAGLIAMENTO, Andria - BAT	SANITASERVICE ASL BT SRL UNIPERSONALE	VIALE ISTRIA N. 1 C/O OSPEDALE L. BONOMO Andria - BAT	0,80	0,00	0,80		05-OTT-63
230	Azienda ed Ente pubblico, ivi incluse società in house	T.I.	LOPETUSO ANGELA	LPTNGL63D55A285L	VIA VITTORIA 81, Andria - BAT	SANITASERVICE ASL BT SRL UNIPERSONALE	VIALE ISTRIA N. 1 C/O OSPEDALE L. BONOMO Andria - BAT	0,80	0,00	0,80		15-APR-63
231	Azienda ed Ente pubblico, ivi incluse società in house	T.I.	CASCIONE GIUSEPPE	CSCGPP63D07A285Q	VIA PREPOSTO NICOLAI, 25, Canosa Di Puglia - BAT	SANITASERVICE ASL BT SRL UNIPERSONALE	VIALE ISTRIA N. 1 C/O OSPEDALE L. BONOMO Andria - BAT	0,80	0,00	0,80		07-APR-63
232	Azienda ed Ente pubblico, ivi incluse società in house	T.I.	VALENTE MARIANNA	VLNMNN63C68A883M	VIA FRAGATA 51, Bisceglie - BAT	SANITASERVICE ASL BT SRL UNIPERSONALE	VIALE ISTRIA N. 1 C/O OSPEDALE L. BONOMO Andria - BAT	0,80	0,00	0,80		28-MAR-63
233	Azienda ed Ente pubblico, ivi incluse società in house	T.I.	NATILLA MARIA ROSARIA	NTLMRS63C51A662F	VIA PASTRENGO, 3, Canosa Di Puglia - BAT	SANITASERVICE ASL BT SRL UNIPERSONALE	VIALE ISTRIA N. 1 C/O OSPEDALE L. BONOMO Andria - BAT	0,80	0,00	0,80		11-MAR-63
234	Azienda ed Ente pubblico, ivi incluse società in house	T.I.	DICUONZO PAOLO FRANCESCO	DCNPFR62L15A669V	VIA PALESTRO 74, Barletta - BAT	SANITASERVICE ASL BT SRL UNIPERSONALE	VIALE ISTRIA N. 1 C/O OSPEDALE L. BONOMO Andria - BAT	0,80	0,00	0,80		15-LUG-62
235	Azienda ed Ente pubblico, ivi incluse società in house	T.I.	MINERVINI SABINA	MNRSBN62H48F220K	VIA ROMA 21, Minervino Murge - BAT	SANITASERVICE ASL BT SRL UNIPERSONALE	VIALE ISTRIA N. 1 C/O OSPEDALE L. BONOMO Andria - BAT	0,80	0,00	0,80		08-GIU-62
236	Azienda ed Ente pubblico, ivi incluse società in house	T.I.	MASTROGIACOMO GIUSEPPE	MSTGPP62C11A662T	VIA MICHELE DI GIESI 32, Bari - BA	SANITASERVICE ASL BT SRL UNIPERSONALE	VIALE ISTRIA N. 1 C/O OSPEDALE L. BONOMO Andria - BAT	0,80	0,00	0,80		11-MAR-62
237	Azienda ed Ente pubblico, ivi incluse società in house	T.I.	FRISARI GIOVANNI	FRSGNN62C07A883Y	VIA GIUSEPPE MONTERISI, 8, Bisceglie - BAT	SANITASERVICE ASL BT SRL UNIPERSONALE	VIALE ISTRIA N. 1 C/O OSPEDALE L. BONOMO Andria - BAT	0,80	0,00	0,80		07-MAR-62

GRADUATORIA BAT

Num	Tipo Azienda	Tipo Contratto	Nominativo	Codice Fiscale	Luogo Residenza	Azienda	Sede Azienda	Punt Esp	Punt Att Qual	Punt Totale	Note	Data Nascita
238	Azienda ed Ente pubblico, ivi incluse società in house	T.I.	PALONE ANTONIO	PLNNTN61R13L328P	VIA V. VENETO, 27, Trani - BAT	SANITASERVICE ASL BT SRL UNIPERSONALE	VIALE ISTRIA N. 1 C/O OSPEDALE L. BONOMO Andria - BAT	0,80	0,00	0,80		13-OTT-61
239	Azienda ed Ente pubblico, ivi incluse società in house	T.I.	LA ROSA MADDALENA	LRSMDL61R49A285I	VIA EINSTEIN, 36, Andria - BAT	SANITASERVICE ASL BT SRL UNIPERSONALE	VIALE ISTRIA N. 1 C/O OSPEDALE L. BONOMO Andria - BAT	0,80	0,00	0,80		09-OTT-61
240	Azienda ed Ente pubblico, ivi incluse società in house	T.I.	CAGGIANO DOMENICO	CGGDNC61P05A669V	VIA GIOVANNI VERGA, 21, Barletta - BAT	SANITASERVICE ASL BT SRL UNIPERSONALE	VIALE ISTRIA N. 1 C/O OSPEDALE L. BONOMO Andria - BAT	0,80	0,00	0,80		05-SET-61
241	Azienda ed Ente pubblico, ivi incluse società in house	T.I.	CAFAGNA RACHELE	CFGRHL61H52A285J	VIA PRESTINARI 46, Andria - BAT	SANITASERVICE ASL BT SRL UNIPERSONALE	VIALE ISTRIA N. 1 C/O OSPEDALE L. BONOMO Andria - BAT	0,80	0,00	0,80		12-GIU-61
242	Azienda ed Ente pubblico, ivi incluse società in house	T.I.	SCIASCIA ANTONIO	SCSNTN61C24A669K	VIA DEI GERANEI, 87, Barletta - BAT	SANITASERVICE ASL BT SRL UNIPERSONALE	VIALE ISTRIA N. 1 C/O OSPEDALE L. BONOMO Andria - BAT	0,80	0,00	0,80		24-MAR-61
243	Azienda ed Ente pubblico, ivi incluse società in house	T.I.	CARBONE MARIA GIUSEPPA	CRBMGS61B42B619A	PZZA ORISTANO 14/S, Canosa Di Puglia - BAT	SANITASERVICE ASL BT SRL UNIPERSONALE	VIALE ISTRIA N. 1 C/O OSPEDALE L. BONOMO Andria - BAT	0,80	0,00	0,80		02-FEB-61
244	Azienda ed Ente pubblico, ivi incluse società in house	T.I.	SALVEMINI VINCENZO	SLVVCN60R06A285G	VIA DUCA D'AOSTA, 115/A, Andria - BAT	SANITASERVICE ASL BT SRL UNIPERSONALE	VIALE ISTRIA N. 1 C/O OSPEDALE L. BONOMO Andria - BAT	0,80	0,00	0,80		06-OTT-60
245	Azienda ed Ente pubblico, ivi incluse società in house	T.I.	CAPUANO FRANCESCO	CPNFNC60P28A669S	VIA MONS DIMICCOLI 246/B, Barletta - BAT	SANITASERVICE ASL BT SRL UNIPERSONALE	VIALE ISTRIA N. 1 C/O OSPEDALE L. BONOMO Andria - BAT	0,80	0,00	0,80		28-SET-60
246	Azienda ed Ente pubblico, ivi incluse società in house	T.I.	MAGLIOCCA MARIO	MGLMRA60A13A669K	VIA PAOLO RICCI 173, Barletta - BAT	SANITASERVICE ASL BT SRL UNIPERSONALE	VIALE ISTRIA N. 1 C/O OSPEDALE L. BONOMO Andria - BAT	0,80	0,00	0,80		13-GEN-60
247	Azienda ed Ente pubblico, ivi incluse società in house	T.I.	LORUSSO PAOLO	LRSPLA60A03L328K	VIA PAPA GIOVANNI XXIII,128, Trani - BAT	SANITASERVICE ASL BT SRL UNIPERSONALE	VIALE ISTRIA N. 1 C/O OSPEDALE L. BONOMO Andria - BAT	0,80	0,00	0,80		03-GEN-60
248	Azienda ed Ente pubblico, ivi incluse società in house	T.I.	ZAGARIA ROSA	ZGRRSO59S60A285R	VIA TAMBURINI 6, Andria - BAT	SANITASERVICE ASL BT SRL UNIPERSONALE	VIALE ISTRIA N. 1 C/O OSPEDALE L. BONOMO Andria - BAT	0,80	0,00	0,80		20-NOV-59
249	Azienda ed Ente pubblico, ivi incluse società in house	T.I.	DE STENA CIRO	DSTCRI59B12A285H	VIA SUPERGA, 182, Trani - BAT	SANITASERVICE ASL BT SRL UNIPERSONALE	VIALE ISTRIA N. 1 C/O OSPEDALE L. BONOMO Andria - BAT	0,80	0,00	0,80		12-FEB-59
250	Azienda ed Ente pubblico, ivi incluse società in house	T.I.	PICCOLO SALVATORE	PCCSVT59B12A669X	VIA MAGENTA 126, Barletta - BAT	SANITASERVICE ASL BT SRL UNIPERSONALE	VIALE ISTRIA N. 1 C/O OSPEDALE L. BONOMO Andria - BAT	0,80	0,00	0,80		12-FEB-59
251	Azienda ed Ente pubblico, ivi incluse società in house	T.I.	DIGIACOMOANTONIO MARIA	DGCMRA58E44A669T	VIA A. MANZONI,23, Barletta - BAT	SANITASERVICE ASL BT SRL UNIPERSONALE	VIALE ISTRIA N. 1 C/O OSPEDALE L. BONOMO Andria - BAT	0,80	0,00	0,80		04-MAG-58
252	Azienda ed Ente pubblico, ivi incluse società in house	T.I.	GISSI GIUSEPPE	GSSGPP58C07A669Y	VIA LUIGI ROMANELLI, 34, Barletta - BAT	SANITASERVICE ASL BT SRL UNIPERSONALE	VIALE ISTRIA N. 1 C/O OSPEDALE L. BONOMO Andria - BAT	0,80	0,00	0,80		07-MAR-58
253	Azienda ed Ente pubblico, ivi incluse società in house	T.I.	LISO ANNA	LSINNA58B51A285W	VIA PERUGIA 7, Andria - BAT	SANITASERVICE ASL BT SRL UNIPERSONALE	VIALE ISTRIA N. 1 C/O OSPEDALE L. BONOMO Andria - BAT	0,80	0,00	0,80		11-FEB-58
254	Azienda ed Ente pubblico, ivi incluse società in house	T.I.	ZAGARIA GRAZIA	ZGRGRZ57S63A285R	ZONA CANAFESCA, Margherita Di Savoia - BAT	SANITASERVICE ASL BT SRL UNIPERSONALE	VIALE ISTRIA N. 1 C/O OSPEDALE L. BONOMO Andria - BAT	0,80	0,00	0,80		23-NOV-57

GRADUATORIA BAT

Num	Tipo Azienda	Tipo Contratto	Nominativo	Codice Fiscale	Luogo Residenza	Azienda	Sede Azienda	Punt Esp	Punt Att Qual	Punt Totale	Note	Data Nascita
255	Azienda ed Ente pubblico, ivi incluse società in house	T.I.	LALUCE PIETRO	LLCPTR57R24A669R	VIA GIACOMO BOGGIANO, 83, Barletta - BAT	SANITASERVICE ASL BT SRL UNIPERSONALE	VIALE ISTRIA N. 1 C/O OSPEDALE L. BONOMO Andria - BAT	0,80	0,00	0,80		24-OTT-57
256	Azienda ed Ente pubblico, ivi incluse società in house	T.I.	SINISI VINCENZA	SNSVCN57C46A285Q	CONTRADA MONTE FARAONE C.N., Andria - BAT	SANITASERVICE ASL BT SRL UNIPERSONALE	VIALE ISTRIA N. 1 C/O OSPEDALE L. BONOMO Andria - BAT	0,80	0,00	0,80		06-MAR-57
257	Azienda ed Ente pubblico, ivi incluse società in house	T.I.	RIZZI ISABELLA	RZZSLL57C45A669R	VIA ANDRIA 57, Barletta - BAT	SANITASERVICE ASL BT SRL UNIPERSONALE	VIALE ISTRIA N. 1 C/O OSPEDALE L. BONOMO Andria - BAT	0,80	0,00	0,80		05-MAR-57
258	Azienda ed Ente pubblico, ivi incluse società in house	T.I.	RANA GIROLAMO	RNAGLM56P08A883P	VIA MANZONI, 24, Bisceglie - BAT	SANITASERVICE ASL BT SRL UNIPERSONALE	VIALE ISTRIA N. 1 C/O OSPEDALE L. BONOMO Andria - BAT	0,80	0,00	0,80		08-SET-56
259	Azienda ed Ente pubblico, ivi incluse società in house	T.I.	SIMEONE ETTORE	SMNTTR56H24A662L	CORSO ALCIDE DE GASPERI, 333, Bari - BA	SANITASERVICE ASL BT SRL UNIPERSONALE	VIALE ISTRIA N. 1 C/O OSPEDALE L. BONOMO Andria - BAT	0,80	0,00	0,80		24-GIU-56
260	Azienda ed Ente pubblico, ivi incluse società in house	T.I.	PALUMBO ANGELA	PLMNGL56A44A883I	VIA LUIGI PAPAGNI, 35, Bisceglie - BAT	SANITASERVICE ASL BT SRL UNIPERSONALE	VIALE ISTRIA N. 1 C/O OSPEDALE L. BONOMO Andria - BAT	0,80	0,00	0,80		04-GEN-56
261	Azienda ed Ente pubblico, ivi incluse società in house	T.I.	SETTE RAFFAELE	STTRFL55R16A883G	CORSO UMBERTO, 147, Bisceglie - BAT	SANITASERVICE ASL BT SRL UNIPERSONALE	VIALE ISTRIA N. 1 C/O OSPEDALE L. BONOMO Andria - BAT	0,80	0,00	0,80		16-OTT-55
262	Azienda ed Ente pubblico, ivi incluse società in house	T.I.	PILATO CARMELA	PLTCML52L55A285S	VIALE ORAZIO 76, Andria - BAT	SANITASERVICE ASL BT SRL UNIPERSONALE	VIALE ISTRIA N. 1 C/O OSPEDALE L. BONOMO Andria - BAT	0,80	0,00	0,80		15-LUG-52
263	Azienda ed Ente pubblico, ivi incluse società in house	T.I.	PETRUZZELLI DAVIDE	PTRDVD86T04C514P	VIA BRADANO 15, Cerignola - FG	SANITASERVICE ASL BT SRL UNIPERSONALE	VIALE ISTRIA N. 1 C/O OSPEDALE L. BONOMO Andria - BAT	0,28	0,00	0,28		04-DIC-86
264	Azienda ed Ente pubblico, ivi incluse società in house	T.I.	CANNONE ANTONIETTA	CNNNNT84P49A285L	VIA PONTE GIULIO 15, Andria - BAT	SANITASERVICE ASL BT SRL UNIPERSONALE	VIALE ISTRIA N. 1 C/O OSPEDALE L. BONOMO Andria - BAT	0,28	0,00	0,28		09-SET-84
265	Azienda ed Ente pubblico, ivi incluse società in house	T.I.	TAMBURRANO FILIPPA	TMBFPP77E61B619W	VIA S ARCANGELO 9/D, Minervino Murge - BAT	SANITASERVICE ASL BT SRL UNIPERSONALE	VIALE ISTRIA N. 1 C/O OSPEDALE L. BONOMO Andria - BAT	0,28	0,00	0,28		21-MAG-77
266	Azienda ed Ente pubblico, ivi incluse società in house	T.I.	GIORDANO VINCENZO	GRDVCN73B10C514V	VIA TERMINILLO N.31, Cerignola - FG	SANITASERVICE ASL BT SRL UNIPERSONALE	VIALE ISTRIA N. 1 C/O OSPEDALE L. BONOMO Andria - BAT	0,28	0,00	0,28		10-FEB-73
267	Azienda ed Ente pubblico, ivi incluse società in house	T.I.	LISO ANNAROSA	LSINRS65T46A285D	VIA PERO DELLA FRANCESCA, 69, Andria - BAT	SANITASERVICE ASL BT SRL UNIPERSONALE	VIALE ISTRIA N. 1 C/O OSPEDALE L. BONOMO Andria - BAT	0,28	0,00	0,28		06-DIC-65
268	Azienda ed Ente pubblico, ivi incluse società in house	T.I.	SERRA INCORONATA	SRRNRN64A61B619F	VICO SAN MARTINO, 7, Canosa Di Puglia - BAT	SANITASERVICE ASL BT SRL UNIPERSONALE	VIALE ISTRIA N. 1 C/O OSPEDALE L. BONOMO Andria - BAT	0,28	0,00	0,28		21-GEN-64
269	Azienda ed Ente pubblico, ivi incluse società in house	T.I.	DE LUCA FILIPPO	DLCFPP58A30C514T	VIA FOLIGNO 9, Cerignola - FG	SANITASERVICE ASL BT SRL UNIPERSONALE	VIALE ISTRIA N. 1 C/O OSPEDALE L. BONOMO Andria - BAT	0,28	0,00	0,28		30-GEN-58
270	Azienda ed Ente pubblico, ivi incluse società in house	T.I.	FASANIELLO SABINO	FSNSBN55R31A285H	VIA PAOLO BORSELLINO 49, Canosa Di Puglia - BAT	ASL BT	Via Fornaci, 201 Andria - BAT	0,23	0,00	0,23		31-OTT-55
271	Ente ed Azienda privata accreditata con il SSR	T.I.	LAROVERE CHIARA	LRVCHR55S43E946W	VIA GORIZIA 2, Margherita Di Savoia - BAT	CONGREGAZIONE ANCELLE DELLA DIVINA PROVVIDENZA	VIA GIOVANNI BOVIO 80 Bisceglie - BAT	5,00	1,00	6,00		03-NOV-55

GRADUATORIA BAT

Num	Tipo Azienda	Tipo Contratto	Nominativo	Codice Fiscale	Luogo Residenza	Azienda	Sede Azienda	Punt Esp	Punt Att Qual	Punt Totale	Note	Data Nascita
272	Ente ed Azienda privata accreditata con il SSR	T.I.	DI CORRADO RENATO FRANCESCO	DCRRTF61P04A883L	VIA GENOVA 2, Trani - BAT	CONGREGAZIONE ANCELLE DELLA DIVINA PROVVIDENZA	VIA GIOVANNI BOVIO 80 Bisceglie - BAT	4,98	1,00	5,98		04-SET-61
273	Ente ed Azienda privata accreditata con il SSR	T.I.	VALENTE ANTONIO	VLNNTN67R14A883Z	VIA SONNINO 17, Bisceglie - BAT	CONGREGAZIONE ANCELLE DELLA DIVINA PROVVIDENZA	VIA GIOVANNI BOVIO 80 Bisceglie - BAT	5,00	0,00	5,00		14-OTT-67
274	Ente ed Azienda privata accreditata con il SSR	T.I.	CHIAIA ANTONIA	CHINTN59H50A883U	VIA CAN.P.UVA 36, Bisceglie - BAT	CONGREGAZIONE ANCELLE DELLA DIVINA PROVVIDENZA	VIA GIOVANNI BOVIO 80 Bisceglie - BAT	5,00	0,00	5,00		10-GIU-59
275	Ente ed Azienda privata accreditata con il SSR	T.I.	DI MICCO FELICE	DMCFLC53C23L328A	VICO II SOLDANI AL CURTATONE 10, Bisceglie - BAT	CONGREGAZIONE ANCELLE DELLA DIVINA PROVVIDENZA	VIA GIOVANNI BOVIO 80 Bisceglie - BAT	5,00	0,00	5,00		23-MAR-53
276	Ente ed Azienda privata accreditata con il SSR	T.I.	COSENTINO MARIA ANTONIETTA	CSNMNT57M55L328H	VIA P.BORSELLINO 65, Trani - BAT	CONGREGAZIONE ANCELLE DELLA DIVINA PROVVIDENZA	VIA GIOVANNI BOVIO 80 Bisceglie - BAT	4,88	0,00	4,88		15-AGO-57
277	Ente ed Azienda privata accreditata con il SSR	T.I.	MUSCI COSMA	MSCCSM57A07A883J	VIA FRAGATA 31, Bisceglie - BAT	CONGREGAZIONE ANCELLE DELLA DIVINA PROVVIDENZA	VIA GIOVANNI BOVIO 80 Bisceglie - BAT	4,57	0,00	4,57		07-GEN-57
278	Ente ed Azienda privata accreditata con il SSR	T.I.	MANGIACAPRE ANTONIO	MNGNTN64P04F839J	VIALE MOLINO GRAMEGNA 10, Bisceglie - BAT	CONGREGAZIONE ANCELLE DELLA DIVINA PROVVIDENZA	VIA GIOVANNI BOVIO 80 Bisceglie - BAT	3,97	0,00	3,97		04-SET-64
279	Ente ed Azienda privata accreditata con il SSR	T.I.	DI BUDUO MAURO	DBDMRA56S25A883L	VIA CIALDINI 27, Bisceglie - BAT	CONGREGAZIONE ANCELLE DELLA DIVINA PROVVIDENZA	VIA GIOVANNI BOVIO 80 Bisceglie - BAT	3,77	0,00	3,77		25-NOV-56
280	Ente ed Azienda privata accreditata con il SSR	T.I.	SASSO LUCIA	SSSLCU67S64A883F	VIA G.ROSSINI,1, Bisceglie - BAT	CONGREGAZIONE ANCELLE DELLA DIVINA PROVVIDENZA	VIA GIOVANNI BOVIO 80 Bisceglie - BAT	0,27	2,00	2,27		24-NOV-67
281	Ente ed Azienda privata accreditata con il SSR	T.I.	FORENZA GINA	FRNGNI73L43Z112U	VIA PAOLO BORSELLINO 1, Minervino Murge - BAT	IL SORRISO SOCIETA' COOPERATIVA SOCIALE ONLUS	PIAZZA ORISTANO 16 Canosa Di Puglia - BAT	0,50	1,50	2,00		03-LUG-73
282	Ente ed Azienda privata accreditata con il SSR	T.I.	SORRENTI JOSEPHINE PAMELA	SRRJPH90P50F335K	VIA BALDISSERA 7, Canosa Di Puglia - BAT	IL SORRISO SOCIETA' COOPERATIVA SOCIALE ONLUS	PIAZZA ORISTANO 16 Canosa Di Puglia - BAT	0,40	1,50	1,90		10-SET-90
283	Ente ed Azienda privata accreditata con il SSR	T.I.	PEDONE NICOLA	PDNNCL71H04A883D	VIA S. NIGRI N. 10, Bisceglie - BAT	NUOVI ORIZZONTI S.R.L.	VIA SANTONIO VENEZIANI N. 16 Bisceglie - BAT	0,33	1,00	1,33		04-GIU-71
284	Ente ed Azienda privata accreditata con il SSR	T.I.	TORCHETTI GABRIELE	TRCGRL83R27L109M	CORSO UMBERTO 64, Bisceglie - BAT	COOPERATIVA SOCIALE UNO TRA NOI A R.L.	VIA M.GIULIANI, 73 Bisceglie - BAT	0,25	1,00	1,25		27-OTT-83

GRADUATORIA BAT

Num	Tipo Azienda	Tipo Contratto	Nominativo	Codice Fiscale	Luogo Residenza	Azienda	Sede Azienda	Punt Esp	Punt Att Qual	Punt Totale	Note	Data Nascita
285	Ente ed Azienda privata accreditata con il SSR	T.I.	CARBONE VINCENZA	CRBVCN60B55A285Q	VIA MANTEGNA N.13, Andria - BAT	VILLA GAIA COOPERATIVA SOCIALE	Via Bruno Buozzi 53/55 Andria - BAT	0,53	0,25	0,78		15-FEB-60
286	Ente ed Azienda privata accreditata con il SSR	T.I.	MISURELLI ADELAIDE	MSRDLD78P65B619J	VIA CAGLIARI N.21, Canosa Di Puglia - BAT	VILLA GAIA COOPERATIVA SOCIALE	Via Bruno Buozzi 53/55 Andria - BAT	0,70	0,00	0,70		25-SET-78
287	Ente ed Azienda privata accreditata con il SSR	T.I.	MASTROTOTARO GIULIO	MSTGLI67M04A883V	VIA G.AMENDOLA, 56, Bisceglie - BAT	CONGREGAZIONE ANCELLE DELLA DIVINA PROVVIDENZA	VIA GIOVANNI BOVIO 80 Bisceglie - BAT	0,62	0,00	0,62		04-AGO-67
288	Ente ed Azienda privata accreditata con il SSR	T.I.	GRANITO COSIMO	GRNCSM51A02B619G	VIALE PRIMO MAGGIO 96/3, Canosa Di Puglia - BAT	IL SORRISO SOCIETA' COOPERATIVA SOCIALE ONLUS	PIAZZA ORISTANO 16 Canosa Di Puglia - BAT	0,48	0,00	0,48		02-GEN-51
289	Ente ed Azienda privata accreditata con il SSR	T.I.	MADDALENA GIOVANNI	MDDGNN82E04A883K	VIA M. MONTERISI N. 4, Bisceglie - BAT	NUOVI ORIZZONTI S.R.L.	VIA SANTONIO VENEZIANI N. 16 Bisceglie - BAT	0,33	0,00	0,33		04-MAG-82
290	Ente ed Azienda privata accreditata con il SSR	T.I.	DI BENEDETTO MARIA	DBNMRA76R65A883C	VIA IMBRIANI N. 17, Bisceglie - BAT	NUOVI ORIZZONTI S.R.L.	VIA CRISTOFORO COLOMBO N. 4/6 Bisceglie - BAT	0,33	0,00	0,33		25-OTT-76
291	Ente ed Azienda privata accreditata con il SSR	T.I.	PAPAGNI PIETRO	PPGPTR69H23A883H	VIA DEGLI ORTOFRUTTICOLI 4, Bisceglie - BAT	CONGREGAZIONE ANCELLE DELLA DIVINA PROVVIDENZA	VIA GIOVANNI BOVIO 80 Bisceglie - BAT	0,27	0,00	0,27		23-GIU-69
292	Ente ed Azienda privata accreditata con il SSR	T.I.	DI CORATO MARIA	DCRMRA67E46A883R	VIA CIALDINI 27, Bisceglie - BAT	CONGREGAZIONE ANCELLE DELLA DIVINA PROVVIDENZA	VIA GIOVANNI BOVIO 80 Bisceglie - BAT	0,27	0,00	0,27		06-MAG-67
293	Ente ed Azienda privata accreditata con il SSR	T.I.	BRESCIA ROBERTO	BRSRRT64D07A883U	VIA PRUSSIANO 11, Bisceglie - BAT	CONGREGAZIONE ANCELLE DELLA DIVINA PROVVIDENZA	VIA GIOVANNI BOVIO 80 Bisceglie - BAT	0,27	0,00	0,27		07-APR-64
294	Ente ed Azienda privata accreditata con il SSR	T.D.	PELOSO ALESSANDRO	PLSLSN85E22L109E	Via N. Pisano, 19, Andria - BAT	CONGREGAZIONE FEMMINILE SUORE SERVE DEI POVERI BOCCONE DEL POVERO CASA DI RIPOSO "VILLA SAN GIUSEPPE"	Via Padre Savarese,13 Andria - BAT	0,40	3,00	3,40		22-MAG-85
295	Ente ed Azienda privata accreditata con il SSR	T.D.	SASSI ANNA	SSSNNA58D41F220Q	VIA II S. ARCANGELO N.60, Minervino Murge - BAT	VILLA GAIA COOPERATIVA SOCIALE	Via Bruno Buozzi 53/55 Andria - BAT	0,72	0,00	0,72		01-APR-58

GRADUATORIA BRINDISI

Num	Tipo Azienda	Tipo Contratto	Nominativo	Codice Fiscale	Luogo Residenza	Azienda	Sede Azienda	Punt Esp	Punt Att Qual	Punt Totale	Note	Data Nascita
1	Azienda ed Ente pubblico, ivi incluse società in house	T.I.	DE MARCO ANGELO	DMRNGL64M28I119Y	via f. preziosa, 19, Nardo' - LE	ASL BRINDISI	niat San Pietro Vernotico - BR	4,53	2,50	7,03		28-AGO-64
2	Azienda ed Ente pubblico, ivi incluse società in house	T.I.	CARROZZO PIERANGELO	CRRPNG70S10I119C	via san giuseppe, 48, San Pietro Vernotico - BR	ASL BRINDISI	niat San Pietro Vernotico - BR	4,50	2,50	7,00		10-NOV-70
3	Azienda ed Ente pubblico, ivi incluse società in house	T.I.	EPIFANI LARA	PFNLRA68P62I119K	via ungheria, 7, San Pietro Vernotico - BR	ASL BRINDISI	niat San Pietro Vernotico - BR	4,50	2,50	7,00		22-SET-68
4	Azienda ed Ente pubblico, ivi incluse società in house	T.I.	ANGELETTI CLAUDIO	NGLCLD58R30I119Y	via s. remo, 21 torre s. gennaro, Torchiarolo - BR	ASL BRINDISI	niat San Pietro Vernotico - BR	4,52	2,10	6,62		30-OTT-58
5	Azienda ed Ente pubblico, ivi incluse società in house	T.I.	CIVINO BENEDETTO	CVNBDT68A19I119T	via sant'antonio, 10, San Pietro Vernotico - BR	ASL BRINDISI	niat San Pietro Vernotico - BR	4,50	1,70	6,20		19-GEN-68
6	Azienda ed Ente pubblico, ivi incluse società in house	T.I.	SCATIGNA FRANCESCO	SCTFNC62S26C424T	CESARE BECCARIA 19, Ceglie Messapica - BR	SANITASERVICE ASL BR S.R.L.	VIA NAPOLI, 8 Brindisi - BR	5,00	1,00	6,00		26-NOV-62
7	Azienda ed Ente pubblico, ivi incluse società in house	T.I.	TURRISI ANNA RITA	TRRNRT61B54D761F	via aldo moro, 17a, Francavilla Fontana - BR	ASL BRINDISI	Stabilimento Ospedaliero Mesagne Mesagne - BR	5,00	0,70	5,70		14-FEB-61
8	Azienda ed Ente pubblico, ivi incluse società in house	T.I.	CALIANDRO IMMACOLATA	CLNMCL65D55E471Z	CADORNA 50, Latiano - BR	SANITASERVICE ASL BR S.R.L.	VIA NAPOLI, 8 Brindisi - BR	3,52	2,00	5,52		15-APR-65
9	Azienda ed Ente pubblico, ivi incluse società in house	T.I.	CIGLIOLA ANTONIO	CGLNTN53B22B180K	BORSELLINO 3, Brindisi - BR	SANITASERVICE ASL BR S.R.L.	VIA NAPOLI, 8 Brindisi - BR	5,00	0,20	5,20		22-FEB-53
10	Azienda ed Ente pubblico, ivi incluse società in house	T.I.	CITO MARCELLA	CTIMCL75B62F152P	S. PANCRAZIO 9, Mesagne - BR	SANITASERVICE ASL BR S.R.L.	VIA NAPOLI, 8 Brindisi - BR	5,00	0,00	5,00		22-FEB-75
11	Azienda ed Ente pubblico, ivi incluse società in house	T.I.	SCHIENA SANTO	SCHSNT65H28B180A	SOLDATI 2, Brindisi - BR	SANITASERVICE ASL BR S.R.L.	VIA NAPOLI, 8 Brindisi - BR	5,00	0,00	5,00		28-GIU-65
12	Azienda ed Ente pubblico, ivi incluse società in house	T.I.	BARELLA LUCIA	BRLLCU60S43C424N	vico v santoro urgesi, 37, Ceglie Messapica - BR	ASL BRINDISI	Distretto Socio - Sanitario n. 3 Ceglie Messapica Ceglie Messapica - BR	5,00	0,00	5,00		03-NOV-60
13	Azienda ed Ente pubblico, ivi incluse società in house	T.I.	D'ABRAMO FRANCESCO	DBRFNC59S15G098W	via g. verdi, 26, Erchie - BR	ASL BRINDISI	stabilimento ospedaliero "Perrino" Brindisi - BR	5,00	0,00	5,00		15-NOV-59
14	Azienda ed Ente pubblico, ivi incluse società in house	T.I.	DI MARIA GIUSEPPE	DMRGPP58E17D761V	via casisto, 21, Francavilla Fontana - BR	ASL BRINDISI	Stabilimento Ospedaliero di FrancavillaFontana Francavilla Fontana - BR	5,00	0,00	5,00		17-MAG-58
15	Azienda ed Ente pubblico, ivi incluse società in house	T.I.	LANDOLFA ANNA	LNDNNA57D45D761X	via boito, 53, Francavilla Fontana - BR	ASL BRINDISI	Stabilimento Ospedaliero di FrancavillaFontana Francavilla Fontana - BR	5,00	0,00	5,00		05-APR-57

GRADUATORIA BRINDISI

Num	Tipo Azienda	Tipo Contratto	Nominativo	Codice Fiscale	Luogo Residenza	Azienda	Sede Azienda	Punt Esp	Punt Att Qual	Punt Totale	Note	Data Nascita
16	Azienda ed Ente pubblico, ivi incluse società in house	T.I.	ZACCARIA ANTONIA	ZCCNTN56H51C424D	PANZERA 24, Ceglie Messapica - BR	SANITASERVICE ASL BR S.R.L.	VIA NAPOLI, 8 Brindisi - BR	5,00	0,00	5,00		11-GIU-56
17	Azienda ed Ente pubblico, ivi incluse società in house	T.I.	PENNETTA CONSIGLIO ALESSANDRO	PNNCSG76R16E882J	ANCONA 6, San Pancrazio Salentino - BR	SANITASERVICE ASL BR S.R.L.	VIA NAPOLI, 8 Brindisi - BR	3,76	1,20	4,96		16-OTT-76
18	Azienda ed Ente pubblico, ivi incluse società in house	T.I.	BUCCELLA LUIGI	BCCLGU71R10Z112I	VIA TAORMINA 25, Mesagne - BR	SANITASERVICE ASL BR S.R.L.	VIA NAPOLI, 8 Brindisi - BR	2,73	2,00	4,73		10-OTT-71
19	Azienda ed Ente pubblico, ivi incluse società in house	T.I.	STASI ANTONIETTA	STSNNT67B61B180D	CELLINI, 17, Brindisi - BR	SANITASERVICE ASL BR S.R.L.	VIA NAPOLI, 8 Brindisi - BR	4,68	0,00	4,68		21-FEB-67
20	Azienda ed Ente pubblico, ivi incluse società in house	T.I.	STASI ANNARITA	STSNRT65T47B180S	DEL LAVORO 15, Brindisi - BR	SANITASERVICE ASL BR S.R.L.	VIA NAPOLI, 8 Brindisi - BR	4,68	0,00	4,68		07-DIC-65
21	Azienda ed Ente pubblico, ivi incluse società in house	T.I.	ESPOSITO MARCO	SPSMRC70D01F205E	CATTANEO 5, Brindisi - BR	SANITASERVICE ASL BR S.R.L.	VIA NAPOLI, 8 Brindisi - BR	4,65	0,00	4,65		01-APR-70
22	Azienda ed Ente pubblico, ivi incluse società in house	T.I.	GARGARO GIOVANNI	GRGGNN70B07B180A	ISLANDA 121, Brindisi - BR	SANITASERVICE ASL BR S.R.L.	VIA NAPOLI, 8 Brindisi - BR	3,55	1,10	4,65		07-FEB-70
23	Azienda ed Ente pubblico, ivi incluse società in house	T.I.	GRAVILI ANTONIETTA	GRVNNT66A68I066P	via dei mille, 22, San Pancrazio Salentino - BR	ASL BRINDISI	niat San Pietro Vernotico - BR	2,07	2,50	4,57		28-GEN-66
24	Azienda ed Ente pubblico, ivi incluse società in house	T.I.	MAIZZA ELENA	MZZLNE54R42B180P	BETTOLO 41, Brindisi - BR	SANITASERVICE ASL BR S.R.L.	VIA NAPOLI, 8 Brindisi - BR	1,86	2,70	4,56		02-OTT-54
25	Azienda ed Ente pubblico, ivi incluse società in house	T.I.	ROMANELLI MARIO	RMNMRA80R07B180K	MARCONI 239, Brindisi - BR	SANITASERVICE ASL BR S.R.L.	VIA NAPOLI, 8 Brindisi - BR	4,05	0,50	4,55		07-OTT-80
26	Azienda ed Ente pubblico, ivi incluse società in house	T.I.	FERRARESE LUIGI	FRRLGU68E11L219Z	BRINDISI, Brindisi - BR	SANITASERVICE ASL BR S.R.L.	VIA NAPOLI, 8 Brindisi - BR	3,35	1,20	4,55		11-MAG-68
27	Azienda ed Ente pubblico, ivi incluse società in house	T.I.	SUMMA ANNA	SMMNNA72A60B180I	CARAVAGGIO 6, Brindisi - BR	SANITASERVICE ASL BR S.R.L.	VIA NAPOLI, 8 Brindisi - BR	3,98	0,50	4,48		20-GEN-72
28	Azienda ed Ente pubblico, ivi incluse società in house	T.I.	TAURISANO TEODORO	TRSTDR59B17B180G	GIANNI 6/A, Brindisi - BR	SANITASERVICE ASL BR S.R.L.	VIA NAPOLI, 8 Brindisi - BR	4,46	0,00	4,46		17-FEB-59
29	Azienda ed Ente pubblico, ivi incluse società in house	T.I.	CAVALLO MARIA ADDOLORATA	CVLMDD57B66D761P	via terracini, 69, Francavilla Fontana - BR	ASL BRINDISI	niat Francavilla Fontana - BR	1,95	2,50	4,45		26-FEB-57
30	Azienda ed Ente pubblico, ivi incluse società in house	T.I.	SCAZZI PANCRAZIO MICHELE	SCZPCR70P29F152C	via bologna, 8, San Pancrazio Salentino - BR	ASL BRINDISI	niat San Pietro Vernotico - BR	1,08	3,30	4,38		29-SET-70
31	Azienda ed Ente pubblico, ivi incluse società in house	T.I.	CHIARAMIDA SILVIA	CHRSLV71B46B180G	via a. de leo, 44, Brindisi - BR	ASL BRINDISI	niat Brindisi - BR	1,87	2,50	4,37		06-FEB-71

GRADUATORIA BRINDISI

Num	Tipo Azienda	Tipo Contratto	Nominativo	Codice Fiscale	Luogo Residenza	Azienda	Sede Azienda	Punt Esp	Punt Att Qual	Punt Totale	Note	Data Nascita
32	Azienda ed Ente pubblico, ivi incluse società in house	T.I.	LONERO MARCELLA	LNRMCL70L46B180Z	via scrasce, 30, Brindisi - BR	ASL BRINDISI	niat Brindisi - BR	1,87	2,50	4,37		06-LUG-70
33	Azienda ed Ente pubblico, ivi incluse società in house	T.I.	BATACCIA CHRISTINE	BTCCRS66M52Z110Y	via pontina, 47, Brindisi - BR	ASL BRINDISI	niat Brindisi - BR	1,87	2,50	4,37		12-AGO-66
34	Azienda ed Ente pubblico, ivi incluse società in house	T.I.	LO RE MARIA ANGELA	LROMNG66H67I396O	via botticelli, 57, San Vito Dei Normanni - BR	ASL BRINDISI	niat Carovigno - BR	1,87	2,50	4,37		27-GIU-66
35	Azienda ed Ente pubblico, ivi incluse società in house	T.I.	RUFFO ALESSANDRA	RFFLSN66A44B180D	via lombardia, 27, Brindisi - BR	ASL BRINDISI	niat Brindisi - BR	1,87	2,50	4,37		04-GEN-66
36	Azienda ed Ente pubblico, ivi incluse società in house	T.I.	COSENTI LUCIA	CSNLCU64M61B180C	via praga, 18, Brindisi - BR	ASL BRINDISI	niat Brindisi - BR	1,87	2,50	4,37		21-AGO-64
37	Azienda ed Ente pubblico, ivi incluse società in house	T.I.	FALANGA PATRIZIA	FLNPRZ57T53F839E	viale commenda, 31, Brindisi - BR	ASL BRINDISI	niat Brindisi - BR	1,87	2,50	4,37		13-DIC-57
38	Azienda ed Ente pubblico, ivi incluse società in house	T.I.	POLICRESTE DAMIANO	PLCDMN71E13B180U	vico lungo, 5, Brindisi - BR	ASL BRINDISI	niat Brindisi - BR	1,85	2,50	4,35		13-MAG-71
39	Azienda ed Ente pubblico, ivi incluse società in house	T.I.	ARGENTIERO DOMENICA	RGNDNC61M49D761O	via don tommaso stile, 24, Brindisi - BR	ASL BRINDISI	niat Brindisi - BR	1,85	2,50	4,35		09-AGO-61
40	Azienda ed Ente pubblico, ivi incluse società in house	T.I.	RIZZELLO NATASCHA	RZZNSC77L42Z112V	CESARE BATTISTI 109, Brindisi - BR	SANITASERVICE ASL BR S.R.L.	VIA NAPOLI, 8 Brindisi - BR	2,73	1,60	4,33		02-LUG-77
41	Azienda ed Ente pubblico, ivi incluse società in house	T.I.	QUARANTA STEFANIA	QRNSFN59T66B180Y	PIETRO ELIA 3, Brindisi - BR	SANITASERVICE ASL BR S.R.L.	VIA NAPOLI, 8 Brindisi - BR	4,31	0,00	4,31		26-DIC-59
42	Azienda ed Ente pubblico, ivi incluse società in house	T.I.	BISCOSI DANIELA	BSCDNL71D43F152E	C.DA COLOMBO, Carovigno - BR	SANITASERVICE ASL BR S.R.L.	VIA NAPOLI, 8 Brindisi - BR	2,80	1,50	4,30		03-APR-71
43	Azienda ed Ente pubblico, ivi incluse società in house	T.I.	ZANZARIELLO FRANCESCO	ZNZFNC74L03B180Y	GUGLIELMO CIARDI 6 B, Brindisi - BR	SANITASERVICE ASL BR S.R.L.	VIA NAPOLI, 8 Brindisi - BR	3,38	0,90	4,28		03-LUG-74
44	Azienda ed Ente pubblico, ivi incluse società in house	T.I.	D'AGNANO FRANCESCO	DGNFNC70P15B180A	DON MILNI, San Vito Dei Normanni - BR	SANITASERVICE ASL BR S.R.L.	VIA NAPOLI, 8 Brindisi - BR	4,26	0,00	4,26		15-SET-70
45	Azienda ed Ente pubblico, ivi incluse società in house	T.I.	ARIGLIANO GIANFRANCO	RGLGFR72D17B180E	ROMOLO, Brindisi - BR	SANITASERVICE ASL BR S.R.L.	VIA NAPOLI, 8 Brindisi - BR	3,65	0,60	4,25		17-APR-72
46	Azienda ed Ente pubblico, ivi incluse società in house	T.I.	D'AMICO PATRIZIA	DMCPRZ70H49B180L	VIA ISLANDA 121, Brindisi - BR	SANITASERVICE ASL BR S.R.L.	VIA NAPOLI, 8 Brindisi - BR	3,55	0,70	4,25		09-GIU-70
47	Azienda ed Ente pubblico, ivi incluse società in house	T.I.	UGOLINI ANNA	GLNNNA58L66B180F	DOLDO 17, Brindisi - BR	SANITASERVICE ASL BR S.R.L.	VIA NAPOLI, 8 Brindisi - BR	4,25	0,00	4,25		26-LUG-58
48	Azienda ed Ente pubblico, ivi incluse società in house	T.I.	PAGLIARA ANNALISA	PGLNLS80T43F152D	via d. chiesa, 15, Mesagne - BR	ASL BRINDISI	niat Latiano - BR	1,02	3,20	4,22		03-DIC-80

GRADUATORIA BRINDISI

Num	Tipo Azienda	Tipo Contratto	Nominativo	Codice Fiscale	Luogo Residenza	Azienda	Sede Azienda	Punt Esp	Punt Att Qual	Punt Totale	Note	Data Nascita
49	Azienda ed Ente pubblico, ivi incluse società in house	T.I.	D'ERRICO TIZIANA	DRRTZN74R54B180K	MONTE SABOTINO 90, Brindisi - BR	SANITASERVICE ASL BR S.R.L.	VIA NAPOLI, 8 Brindisi - BR	3,62	0,60	4,22		14-OTT-74
50	Azienda ed Ente pubblico, ivi incluse società in house	T.I.	DI COSTE CONCETTA	DCSCCT58P47D761O	via puccini, 18, Francavilla Fontana - BR	ASL BRINDISI	Stabilimento Ospedaliero di FrancavillaFontana Francavilla Fontana - BR	4,18	0,00	4,18		07-SET-58
51	Azienda ed Ente pubblico, ivi incluse società in house	T.I.	MICELI COSIMA	MCLCSM65A44B180Q	via carlo de' marco, 4, Brindisi - BR	ASL BRINDISI	niat San Pietro Vernotico - BR	1,87	2,30	4,17		04-GEN-65
52	Azienda ed Ente pubblico, ivi incluse società in house	T.I.	CORSA GIANCARLO	CRSGCR64E06B180L	ROMOLO 72, Brindisi - BR	SANITASERVICE ASL BR S.R.L.	VIA NAPOLI, 8 Brindisi - BR	3,45	0,70	4,15		06-MAG-64
53	Azienda ed Ente pubblico, ivi incluse società in house	T.I.	OLIMPIO COSIMO	LMPCSM68P10B180F	BENVENUTO CELLINI 27 A, Brindisi - BR	SANITASERVICE ASL BR S.R.L.	VIA NAPOLI, 8 Brindisi - BR	2,83	1,30	4,13		10-SET-68
54	Azienda ed Ente pubblico, ivi incluse società in house	T.I.	LIVERA RAFFAELLA	LVRRFL65R49B180H	FARO PENNE, Brindisi - BR	SANITASERVICE ASL BR S.R.L.	VIA NAPOLI, 8 Brindisi - BR	2,83	1,30	4,13		09-OTT-65
55	Azienda ed Ente pubblico, ivi incluse società in house	T.I.	FRANCESCHINI SABRINA	FRNSRN76L63F152O	VIA PETRARCA 56, Erchie - BR	SANITASERVICE ASL BR S.R.L.	VIA NAPOLI, 8 Brindisi - BR	3,62	0,50	4,12		23-LUG-76
56	Azienda ed Ente pubblico, ivi incluse società in house	T.I.	BURGARELLA RUGGIERO	BRGRGR74T15B180K	VIA PIETRO LONGO 11, Novoli - LE	SANITASERVICE ASL BR S.R.L.	VIA NAPOLI, 8 Brindisi - BR	3,56	0,50	4,06		15-DIC-74
57	Azienda ed Ente pubblico, ivi incluse società in house	T.I.	PALMIERI FRANCESCA	PLMFNC76T48B180L	GUIDO DORSO 5, Brindisi - BR	SANITASERVICE ASL BR S.R.L.	VIA NAPOLI, 8 Brindisi - BR	1,85	2,20	4,05		08-DIC-76
58	Azienda ed Ente pubblico, ivi incluse società in house	T.I.	DELEO MIRELLA	DLEMLL56B42F152T	via crispi, 1, Mesagne - BR	ASL BRINDISI	niat Latiano - BR	1,53	2,50	4,03		02-FEB-56
59	Azienda ed Ente pubblico, ivi incluse società in house	T.I.	BARDARO CATIA	BRDCTA75A55F152S	via ticino, 18, Mesagne - BR	ASL BRINDISI	niat Latiano - BR	1,02	3,00	4,02		15-GEN-75
60	Azienda ed Ente pubblico, ivi incluse società in house	T.I.	CHIRICO ANNA RITA	CHRNRT65C65F152P	via sallustio, 35/a, Mesagne - BR	ASL BRINDISI	niat Latiano - BR	1,02	3,00	4,02		25-MAR-65
61	Azienda ed Ente pubblico, ivi incluse società in house	T.I.	VINCI MARIA ANTONELLA	VNCMNT64S43F152G	via p. togliatti, 13, Mesagne - BR	ASL BRINDISI	niat San Pietro Vernotico - BR	1,02	3,00	4,02		03-NOV-64
62	Azienda ed Ente pubblico, ivi incluse società in house	T.I.	PELUSO TEODORO	PLSTDR70S12B180K	VIA LIVIO ANDRONICO 11, Brindisi - BR	SANITASERVICE ASL BR S.R.L.	VIA NAPOLI, 8 Brindisi - BR	4,00	0,00	4,00		12-NOV-70
63	Azienda ed Ente pubblico, ivi incluse società in house	T.I.	SALVO ELISABETTA	SLVLBT64M42B180P	via f. baracca, 26, Brindisi - BR	ASL BRINDISI	stabilimento ospedaliero "Perrino" Brindisi - BR	4,00	0,00	4,00		02-AGO-64
64	Azienda ed Ente pubblico, ivi incluse società in house	T.I.	GALATI CARMEN LUIGINA	GLTCMN72S55I119W	via spani, 27, San Pietro Vernotico - BR	ASL BRINDISI	niat San Pietro Vernotico - BR	1,48	2,50	3,98		15-NOV-72

GRADUATORIA BRINDISI

Num	Tipo Azienda	Tipo Contratto	Nominativo	Codice Fiscale	Luogo Residenza	Azienda	Sede Azienda	Punt Esp	Punt Att Qual	Punt Totale	Note	Data Nascita
65	Azienda ed Ente pubblico, ivi incluse società in house	T.I.	DE NATALE OLIMPIA	DNTLMP70B43B180M	via b. cellini, 27/d, Brindisi - BR	ASL BRINDISI	niat Latiano - BR	1,48	2,50	3,98		03-FEB-70
66	Azienda ed Ente pubblico, ivi incluse società in house	T.I.	TAURISANO ANGELA	TRSNGL65B58B180G	via jugoslavia, 26, Brindisi - BR	ASL BRINDISI	niat Brindisi - BR	1,48	2,50	3,98		18-FEB-65
67	Azienda ed Ente pubblico, ivi incluse società in house	T.I.	UGOLINI ANTONELLA	GLNNNL61S66B180T	GERMANIA 87, Brindisi - BR	SANITASERVICE ASL BR S.R.L.	VIA NAPOLI, 8 Brindisi - BR	3,48	0,50	3,98		26-NOV-61
68	Azienda ed Ente pubblico, ivi incluse società in house	T.I.	RADOGNA ADRIANA	RDGDRN59H50I066Y	via europa, 14, San Pancrazio Salentino - BR	ASL BRINDISI	niat San Pietro Vernotico - BR	1,48	2,50	3,98		10-GIU-59
69	Azienda ed Ente pubblico, ivi incluse società in house	T.I.	DE MARCO ANTONELLA	DMRNNL57B41I119V	via duca degli abruzzi, 41, San Pietro Vernotico - BR	ASL BRINDISI	niat San Pietro Vernotico - BR	1,48	2,50	3,98		01-FEB-57
70	Azienda ed Ente pubblico, ivi incluse società in house	T.I.	PREZZEMOLO GIANLUCA	PRZGLC75T27F152V	CATERINA SCAZZERI 12, Latiano - BR	SANITASERVICE ASL BR S.R.L.	VIA NAPOLI, 8 Brindisi - BR	3,10	0,80	3,90		27-DIC-75
71	Azienda ed Ente pubblico, ivi incluse società in house	T.I.	CARBONE CLAUDIA	CRBCLD77L51B180W	MADRE TERESA 51, Francavilla Fontana - BR	SANITASERVICE ASL BR S.R.L.	VIA NAPOLI, 8 Brindisi - BR	3,38	0,50	3,88		11-LUG-77
72	Azienda ed Ente pubblico, ivi incluse società in house	T.I.	TIENI ANTONIO	TNINTN72M07B180U	MAZZINI 60, Torre Santa Susanna - BR	SANITASERVICE ASL BR S.R.L.	VIA NAPOLI, 8 Brindisi - BR	3,38	0,50	3,88		07-AGO-72
73	Azienda ed Ente pubblico, ivi incluse società in house	T.I.	MICELI EMMA	MCLMME67E54B180J	INDIPENDENZA, Brindisi - BR	SANITASERVICE ASL BR S.R.L.	VIA NAPOLI, 8 Brindisi - BR	3,88	0,00	3,88		14-MAG-67
74	Azienda ed Ente pubblico, ivi incluse società in house	T.I.	MY PATRIZIA	MYXPRZ60M55B180U	viale porta pia, 90, Brindisi - BR	ASL BRINDISI	niat Brindisi - BR	1,87	2,00	3,87		15-AGO-60
75	Azienda ed Ente pubblico, ivi incluse società in house	T.I.	NIGRO ROSANNA	NGRRNN62E42G187U	S. DOMENICO, 68, San Vito Dei Normanni - BR	SANITASERVICE ASL BR S.R.L.	VIA NAPOLI, 8 Brindisi - BR	3,41	0,40	3,81		02-MAG-62
76	Azienda ed Ente pubblico, ivi incluse società in house	T.I.	SCRETÌ GIOVANNA CRISTINA	SCRGNN77R58I119R	CASTELLO 86, San Pancrazio Salentino - BR	SANITASERVICE ASL BR S.R.L.	VIA NAPOLI, 8 Brindisi - BR	2,80	1,00	3,80		18-OTT-77
77	Azienda ed Ente pubblico, ivi incluse società in house	T.I.	CONTE ROBERTA	CNTRRT71L54I119M	via garibaldi, 60, Brindisi - BR	ASL BRINDISI	niat San Pietro Vernotico - BR	1,50	2,30	3,80		14-LUG-71
78	Azienda ed Ente pubblico, ivi incluse società in house	T.I.	DE FAZIO ANNA	DFZNNA56E54B180Q	VIA MICHELANGELO BUONARROTI 39, Brindisi - BR	SANITASERVICE ASL BR S.R.L.	VIA NAPOLI, 8 Brindisi - BR	3,38	0,40	3,78		14-MAG-56
79	Azienda ed Ente pubblico, ivi incluse società in house	T.I.	LABRUNA ANTONIO	LBRNTN74B16B180W	GALANTI 6, Brindisi - BR	SANITASERVICE ASL BR S.R.L.	VIA NAPOLI, 8 Brindisi - BR	3,76	0,00	3,76		16-FEB-74
80	Azienda ed Ente pubblico, ivi incluse società in house	T.I.	CORSA ROSA	CRSRSO60R53B180S	PIAZZA LOCCHI 3, Brindisi - BR	SANITASERVICE ASL BR S.R.L.	VIA NAPOLI, 8 Brindisi - BR	3,76	0,00	3,76		13-OTT-60
81	Azienda ed Ente pubblico, ivi incluse società in house	T.I.	CONVERSANO GIOVANNA	CNVGNN53L63D508F	via della pace, 22, Fasano - BR	ASL BRINDISI	Stabilimento Ospedaliero Fasano Fasano - BR	3,52	0,20	3,72		23-LUG-53

GRADUATORIA BRINDISI

Num	Tipo Azienda	Tipo Contratto	Nominativo	Codice Fiscale	Luogo Residenza	Azienda	Sede Azienda	Punt Esp	Punt Att Qual	Punt Totale	Note	Data Nascita
82	Azienda ed Ente pubblico, ivi incluse società in house	T.I.	LECCI ANNA RITA	LCCNRT78P66B180G	strada per contardo, 9, Brindisi - BR	ASL BRINDISI	niat Fasano - BR	1,70	2,00	3,70		26-SET-78
83	Azienda ed Ente pubblico, ivi incluse società in house	T.I.	TESTONE TOMMASO	TSTTMS68M17G187J	via peppino di vagno, 5, Carovigno - BR	ASL BRINDISI	Stabilimento Ospedaliero di Ostuni Ostuni - BR	3,30	0,40	3,70		17-AGO-68
84	Azienda ed Ente pubblico, ivi incluse società in house	T.I.	MARANGI ROSALIA	MRNRSL56C65B180S	PELIZZA DA VOLPEDO 13, Brindisi - BR	SANITASERVICE ASL BR S.R.L.	VIA NAPOLI, 8 Brindisi - BR	3,20	0,50	3,70		25-MAR-56
85	Azienda ed Ente pubblico, ivi incluse società in house	T.I.	PALAZZO CRESCENZA	PLZCSC80M59B180W	VIA EGNAZIA 58, Brindisi - BR	SANITASERVICE ASL BR S.R.L.	VIA NAPOLI, 8 Brindisi - BR	3,26	0,40	3,66		19-AGO-80
86	Azienda ed Ente pubblico, ivi incluse società in house	T.I.	MARRA ANNA	MRRNNA80D67B180F	VIA EGNAZIA 31, Brindisi - BR	SANITASERVICE ASL BR S.R.L.	VIA NAPOLI, 8 Brindisi - BR	2,63	1,00	3,63		27-APR-80
87	Azienda ed Ente pubblico, ivi incluse società in house	T.I.	DELL'ATTI CARMELO	DLLCML71R28B180G	SABINA, Brindisi - BR	SANITASERVICE ASL BR S.R.L.	VIA NAPOLI, 8 Brindisi - BR	3,61	0,00	3,61		28-OTT-71
88	Azienda ed Ente pubblico, ivi incluse società in house	T.I.	D'AGNANO STEFANIA	DGNSFN77S50L219B	ETNA 7, Carovigno - BR	SANITASERVICE ASL BR S.R.L.	VIA NAPOLI, 8 Brindisi - BR	2,68	0,90	3,58		10-NOV-77
89	Azienda ed Ente pubblico, ivi incluse società in house	T.I.	MILIZIA EUPREMIO	MLZPRM73A10F152V	MAZZINI 51, Torre Santa Susanna - BR	SANITASERVICE ASL BR S.R.L.	VIA NAPOLI, 8 Brindisi - BR	3,58	0,00	3,58		10-GEN-73
90	Azienda ed Ente pubblico, ivi incluse società in house	T.I.	CAPUANO PIETRO	CPNPTR68P13B180A	SABINA 3, Brindisi - BR	SANITASERVICE ASL BR S.R.L.	VIA NAPOLI, 8 Brindisi - BR	3,58	0,00	3,58		13-SET-68
91	Azienda ed Ente pubblico, ivi incluse società in house	T.I.	ARGENTIERI MARIA LUCIA	RGNMLC64T45I045Y	GIUSEPPE VERDI, San Michele Salentino - BR	SANITASERVICE ASL BR S.R.L.	VIA NAPOLI, 8 Brindisi - BR	3,18	0,40	3,58		05-DIC-64
92	Azienda ed Ente pubblico, ivi incluse società in house	T.I.	ZANZICO MARIA ANTONIETTA	ZNZMNT58E67F152W	via cesare battisti, 54/a, Mesagne - BR	ASL BRINDISI	niat Latiano - BR	1,08	2,50	3,58		27-MAG-58
93	Azienda ed Ente pubblico, ivi incluse società in house	T.I.	BELLANOVA ANNAMARIA	BLLNMR78B42D761T	VIA GIOLITTI 9, Francavilla Fontana - BR	SANITASERVICE ASL BR S.R.L.	VIA NAPOLI, 8 Brindisi - BR	3,13	0,40	3,53		02-FEB-78
94	Azienda ed Ente pubblico, ivi incluse società in house	T.I.	RICCO SILVIA	RCCSLV75M71F152Q	via sannio, 19, Mesagne - BR	ASL BRINDISI	niat Latiano - BR	1,02	2,50	3,52		31-AGO-75
95	Azienda ed Ente pubblico, ivi incluse società in house	T.I.	D'ANCONA ANTONELLA	DNCNNL68T60F152Y	via g. di vittorio, 18, Mesagne - BR	ASL BRINDISI	niat Latiano - BR	1,02	2,50	3,52		20-DIC-68
96	Azienda ed Ente pubblico, ivi incluse società in house	T.I.	QUARANTA CLAUDIA	QRNCLD68H62F152O	via teresa dello diago, 4, Mesagne - BR	ASL BRINDISI	niat Latiano - BR	1,02	2,50	3,52		22-GIU-68
97	Azienda ed Ente pubblico, ivi incluse società in house	T.I.	PIRO RENATA	PRIRNT68D67B180C	via omero, 67, Mesagne - BR	ASL BRINDISI	niat Latiano - BR	1,02	2,50	3,52		27-APR-68
98	Azienda ed Ente pubblico, ivi incluse società in house	T.I.	GUALANO ELVIRA MARIA PIA	GLNLRM68A59F152M	contrada argentoni, Erchie - BR	ASL BRINDISI	niat Latiano - BR	1,02	2,50	3,52		19-GEN-68

GRADUATORIA BRINDISI

Num	Tipo Azienda	Tipo Contratto	Nominativo	Codice Fiscale	Luogo Residenza	Azienda	Sede Azienda	Punt Esp	Punt Att Qual	Punt Totale	Note	Data Nascita
99	Azienda ed Ente pubblico, ivi incluse società in house	T.I.	QUARANTA MARIA	QRNMRA66H64I066Q	via mesagne, 140, San Pancrazio Salentino - BR	ASL BRINDISI	niat Latiano - BR	1,02	2,50	3,52		24-GIU-66
100	Azienda ed Ente pubblico, ivi incluse società in house	T.I.	DIPIETRANGELO COSIMA	DPTCSM61B53F152B	via pietro micca, 2, Mesagne - BR	ASL BRINDISI	Stabilimento Ospedaliero di FrancavillaFontana Francavilla Fontana - BR	1,02	2,50	3,52		13-FEB-61
101	Azienda ed Ente pubblico, ivi incluse società in house	T.I.	DELEO MARIA LUCIA	DLEMLC60M63F152C	via luigi di savoia, 37, Mesagne - BR	ASL BRINDISI	niat Latiano - BR	1,02	2,50	3,52		23-AGO-60
102	Azienda ed Ente pubblico, ivi incluse società in house	T.I.	DI NOI ROMINA	DNIRMN74L54I119A	via ferrovia, 27, San Pancrazio Salentino - BR	ASL BRINDISI	niat San Pietro Vernotico - BR	1,50	2,00	3,50		14-LUG-74
103	Azienda ed Ente pubblico, ivi incluse società in house	T.I.	GORGONE TEODORO	GRGTDR62E25B180L	BASTIONI S. GIACOMO, 88, Brindisi - BR	SANITASERVICE ASL BR S.R.L.	VIA NAPOLI, 8 Brindisi - BR	2,95	0,50	3,45		25-MAG-62
104	Azienda ed Ente pubblico, ivi incluse società in house	T.I.	GUARINO ANNA	GRNNNA60L64D761P	VIA TARANTO 87, Brindisi - BR	SANITASERVICE ASL BR S.R.L.	VIA NAPOLI, 8 Brindisi - BR	3,45	0,00	3,45		24-LUG-60
105	Azienda ed Ente pubblico, ivi incluse società in house	T.I.	SOLETI FRANCESCO	SLTFNC77R06G187M	FIORE 80, Fasano - BR	SANITASERVICE ASL BR S.R.L.	VIA NAPOLI, 8 Brindisi - BR	2,53	0,90	3,43		06-OTT-77
106	Azienda ed Ente pubblico, ivi incluse società in house	T.I.	TURSI MARIA	TRSMRA62H42C741Z	via maselli, 18/5, Cisternino - BR	ASL BRINDISI	niat Fasano - BR	2,03	1,40	3,43		02-GIU-62
107	Azienda ed Ente pubblico, ivi incluse società in house	T.I.	MAGLIO DEBORAH	MGLDRH75B59B180A	VIA SABAUDIA 54, Brindisi - BR	SANITASERVICE ASL BR S.R.L.	VIA NAPOLI, 8 Brindisi - BR	3,40	0,00	3,40		19-FEB-75
108	Azienda ed Ente pubblico, ivi incluse società in house	T.I.	ISLAMI ARJAN	SLMRJN67T04Z100H	VIALE COMMENDA 23, Brindisi - BR	SANITASERVICE ASL BR S.R.L.	VIA NAPOLI, 8 Brindisi - BR	3,38	0,00	3,38		04-DIC-67
109	Azienda ed Ente pubblico, ivi incluse società in house	T.I.	CARBONE EMANUELE	CRBMNL65S14B180N	VIA PROV. SAN VITO 237, Brindisi - BR	SANITASERVICE ASL BR S.R.L.	VIA NAPOLI, 8 Brindisi - BR	3,38	0,00	3,38		14-NOV-65
110	Azienda ed Ente pubblico, ivi incluse società in house	T.I.	TRUMP KATHARINA	TRMKHR54H58Z112A	DALLA CHIESA 23, Francavilla Fontana - BR	SANITASERVICE ASL BR S.R.L.	VIA NAPOLI, 8 Brindisi - BR	2,88	0,50	3,38		18-GIU-54
111	Azienda ed Ente pubblico, ivi incluse società in house	T.I.	CORSA ANNA RITA	CRSNRT58L63B180S	METASTASIO 16, Brindisi - BR	SANITASERVICE ASL BR S.R.L.	VIA NAPOLI, 8 Brindisi - BR	3,36	0,00	3,36		23-LUG-58
112	Azienda ed Ente pubblico, ivi incluse società in house	T.I.	PASIMENI COSIMINA	PSMCMN71H57I119D	LARGO COSTANTINI 1, San Donaci - BR	SANITASERVICE ASL BR S.R.L.	VIA NAPOLI, 8 Brindisi - BR	1,85	1,50	3,35		17-GIU-71
113	Azienda ed Ente pubblico, ivi incluse società in house	T.I.	GARGANESE LUCIA	GRGLCU69D53D761W	VIA CALCUTTA 60, Francavilla Fontana - BR	SANITASERVICE ASL BR S.R.L.	VIA NAPOLI, 8 Brindisi - BR	3,13	0,20	3,33		13-APR-69
114	Azienda ed Ente pubblico, ivi incluse società in house	T.I.	TAURISANO GIOVANNI	TRSGNN71L26D761R	VIA SAN VITO, 86, Francavilla Fontana - BR	SANITASERVICE ASL BR S.R.L.	VIA NAPOLI, 8 Brindisi - BR	2,82	0,50	3,32		26-LUG-71

GRADUATORIA BRINDISI

Num	Tipo Azienda	Tipo Contratto	Nominativo	Codice Fiscale	Luogo Residenza	Azienda	Sede Azienda	Punt Esp	Punt Att Qual	Punt Totale	Note	Data Nascita
115	Azienda ed Ente pubblico, ivi incluse società in house	T.I.	FRANCIOSO DONATO	FRNDNT78D25C424F	MONTE 20, Ceglie Messapica - BR	SANITASERVICE ASL BR S.R.L.	VIA NAPOLI, 8 Brindisi - BR	2,31	1,00	3,31		25-APR-78
116	Azienda ed Ente pubblico, ivi incluse società in house	T.I.	NACCI MARIA	NCCMRA70D41C424T	GIOBERTI 16, Ceglie Messapica - BR	SANITASERVICE ASL BR S.R.L.	VIA NAPOLI, 8 Brindisi - BR	2,88	0,40	3,28		01-APR-70
117	Azienda ed Ente pubblico, ivi incluse società in house	T.I.	FRANCESCHINI ANNA ELENA	FRNNLN65P59F152O	VIA GIUSEPPE VERDI 26, Erchie - BR	SANITASERVICE ASL BR S.R.L.	VIA NAPOLI, 8 Brindisi - BR	3,08	0,20	3,28		19-SET-65
118	Azienda ed Ente pubblico, ivi incluse società in house	T.I.	GIOIA COSIMA CONCETTA	GIOCMC58T48B180U	VIA SIMEANA 6/A, Brindisi - BR	SANITASERVICE ASL BR S.R.L.	VIA NAPOLI, 8 Brindisi - BR	3,27	0,00	3,27		08-DIC-58
119	Azienda ed Ente pubblico, ivi incluse società in house	T.I.	LIGORIO MARIA	LGRMRA71R71D761T	VIA ALDO MORO 122, Francavilla Fontana - BR	SANITASERVICE ASL BR S.R.L.	VIA NAPOLI, 8 Brindisi - BR	2,63	0,60	3,23		31-OTT-71
120	Azienda ed Ente pubblico, ivi incluse società in house	T.I.	SIRIO ANGELA	SRINGL79D58B180Y	DE GIROLAMO ALEANDRO 9, Brindisi - BR	SANITASERVICE ASL BR S.R.L.	VIA NAPOLI, 8 Brindisi - BR	2,58	0,60	3,18		18-APR-79
121	Azienda ed Ente pubblico, ivi incluse società in house	T.I.	LIGORIO ADDOLORATA	LGRDLR67E56I396C	GALASSO 7, San Vito Dei Normanni - BR	SANITASERVICE ASL BR S.R.L.	VIA NAPOLI, 8 Brindisi - BR	3,16	0,00	3,16		16-MAG-67
122	Azienda ed Ente pubblico, ivi incluse società in house	T.I.	DI CAMPI ILARIA	DCMLRI79P57B180L	PIAZZA PIRANDELLO 2, Brindisi - BR	SANITASERVICE ASL BR S.R.L.	VIA NAPOLI, 8 Brindisi - BR	2,65	0,50	3,15		17-SET-79
123	Azienda ed Ente pubblico, ivi incluse società in house	T.I.	CAPOZZIELLO FRANCESCA	CPZFNC78T65B180I	STRADA PER LOBIA 26, Brindisi - BR	SANITASERVICE ASL BR S.R.L.	VIA NAPOLI, 8 Brindisi - BR	2,58	0,50	3,08		25-DIC-78
124	Azienda ed Ente pubblico, ivi incluse società in house	T.I.	SERIO ANTONELLA	SRENNL76C62I119V	VIA PIAVE 9, San Donaci - BR	SANITASERVICE ASL BR S.R.L.	VIA NAPOLI, 8 Brindisi - BR	3,08	0,00	3,08		22-MAR-76
125	Azienda ed Ente pubblico, ivi incluse società in house	T.I.	CORVINO ANGELO	CRVNGL53C02D761T	C.DA DALLA CHIESA 23, Francavilla Fontana - BR	SANITASERVICE ASL BR S.R.L.	VIA NAPOLI, 8 Brindisi - BR	3,08	0,00	3,08		02-MAR-53
126	Azienda ed Ente pubblico, ivi incluse società in house	T.I.	VITALE PIERANGELA	VTLPNG68P43C424D	DON ORONZO, 71, Ceglie Messapica - BR	SANITASERVICE ASL BR S.R.L.	VIA NAPOLI, 8 Brindisi - BR	1,85	1,20	3,05		03-SET-68
127	Azienda ed Ente pubblico, ivi incluse società in house	T.I.	LORENZO FABIO	LRNFBA73B23H708O	contrada colagiorgi, 3, Salice Salentino - LE	ASL BRINDISI	Stabilimento Ospedaliero di FrancavillaFontana Francavilla Fontana - BR	1,53	1,50	3,03		23-FEB-73
128	Azienda ed Ente pubblico, ivi incluse società in house	T.I.	RAGUSA MATILDE CINZIA	RGSMLD65A42B180H	VIA BEZZECCA 7, Brindisi - BR	SANITASERVICE ASL BR S.R.L.	VIA NAPOLI, 8 Brindisi - BR	3,03	0,00	3,03		02-GEN-65
129	Azienda ed Ente pubblico, ivi incluse società in house	T.I.	ESPERTI MARIA TERESA	SPRMTR59P62F152Z	VIA LOMBARDIA 64, Mesagne - BR	SANITASERVICE ASL BR S.R.L.	VIA NAPOLI, 8 Brindisi - BR	2,63	0,40	3,03		22-SET-59
130	Azienda ed Ente pubblico, ivi incluse società in house	T.I.	CEGLIE MARIA ADDOLORATA	CGLMDD55S64C424A	CIMABUE 8, San Michele Salentino - BR	SANITASERVICE ASL BR S.R.L.	VIA NAPOLI, 8 Brindisi - BR	2,43	0,60	3,03		24-NOV-55

GRADUATORIA BRINDISI

Num	Tipo Azienda	Tipo Contratto	Nominativo	Codice Fiscale	Luogo Residenza	Azienda	Sede Azienda	Punt Esp	Punt Att Qual	Punt Totale	Note	Data Nascita
131	Azienda ed Ente pubblico, ivi incluse società in house	T.I.	MARINO RINO	MRNRNI75E28F152L	largo risorgimento, 10/b, Mesagne - BR	ASL BRINDISI	niat Latiano - BR	1,02	2,00	3,02		28-MAG-75
132	Azienda ed Ente pubblico, ivi incluse società in house	T.I.	DE FAZIO MARIA ANTONIETTA	DFZMNT62C41E471C	via avellino, 21, Mesagne - BR	ASL BRINDISI	niat San Pietro Vernotico - BR	1,02	2,00	3,02		01-MAR-62
133	Azienda ed Ente pubblico, ivi incluse società in house	T.I.	D'ANCONA LAURA	DNCLRA59S55F152H	via g. pascoli, 1, Mesagne - BR	ASL BRINDISI	niat Latiano - BR	1,02	2,00	3,02		15-NOV-59
134	Azienda ed Ente pubblico, ivi incluse società in house	T.I.	LIBRATO MARIA ASSUNTA	LBRMSS59E67F152U	via umbria, 27, Mesagne - BR	ASL BRINDISI	niat Latiano - BR	1,02	2,00	3,02		27-MAG-59
135	Azienda ed Ente pubblico, ivi incluse società in house	T.I.	GARGANESE MARIA ADDOLORATA	GRGMDD64D56D761L	VIA CAVALLO, 56, Francavilla Fontana - BR	SANITASERVICE ASL BR S.R.L.	VIA NAPOLI, 8 Brindisi - BR	3,00	0,00	3,00		16-APR-64
136	Azienda ed Ente pubblico, ivi incluse società in house	T.I.	MONNO ALBERTO	MNNLRT77P06B180L	S. MARIA GORETTI 1, Brindisi - BR	SANITASERVICE ASL BR S.R.L.	VIA NAPOLI, 8 Brindisi - BR	2,95	0,00	2,95		06-SET-77
137	Azienda ed Ente pubblico, ivi incluse società in house	T.I.	MOLA ORAZIO	MLORZO76E03Z112I	VIA LATIANO 360, Torre Santa Susanna - BR	SANITASERVICE ASL BR S.R.L.	VIA NAPOLI, 8 Brindisi - BR	2,95	0,00	2,95		03-MAG-76
138	Azienda ed Ente pubblico, ivi incluse società in house	T.I.	SCHIRINZI ANNA	SCHNNA53H70B180L	VIA CAPPUCCINI 30/A, Brindisi - BR	SANITASERVICE ASL BR S.R.L.	VIA NAPOLI, 8 Brindisi - BR	1,93	1,00	2,93		30-GIU-53
139	Azienda ed Ente pubblico, ivi incluse società in house	T.I.	LAGHEZZA ELISABETTA	LGHLBT77A53D761Q	COLLE IRIS 6, Oria - BR	SANITASERVICE ASL BR S.R.L.	VIA NAPOLI, 8 Brindisi - BR	2,88	0,00	2,88		13-GEN-77
140	Azienda ed Ente pubblico, ivi incluse società in house	T.I.	MARTINA ROSA	MRTRSO61R48B180T	OSANNA 21, Brindisi - BR	SANITASERVICE ASL BR S.R.L.	VIA NAPOLI, 8 Brindisi - BR	2,88	0,00	2,88		08-OTT-61
141	Azienda ed Ente pubblico, ivi incluse società in house	T.I.	SPAGNOLO MARIA ANTONIETTA	SPGMNT60M63B180T	PIAZZA LUIGI PIRANDELLO 5, Brindisi - BR	SANITASERVICE ASL BR S.R.L.	VIA NAPOLI, 8 Brindisi - BR	1,86	1,00	2,86		23-AGO-60
142	Azienda ed Ente pubblico, ivi incluse società in house	T.I.	RIZZO MELANIA	RZZMLN81R43B180E	VIA FORCHE SNC, San Pietro Vernotico - BR	SANITASERVICE ASL BR S.R.L.	VIA NAPOLI, 8 Brindisi - BR	1,85	1,00	2,85		03-OTT-81
143	Azienda ed Ente pubblico, ivi incluse società in house	T.I.	MOLFETTA FRANCESCO	MLFFNC77A02F152K	COPERNICO 23, Mesagne - BR	SANITASERVICE ASL BR S.R.L.	VIA NAPOLI, 8 Brindisi - BR	2,81	0,00	2,81		02-GEN-77
144	Azienda ed Ente pubblico, ivi incluse società in house	T.I.	SALICANDRO DAMIANO	SLCDMN70L31D761I	LONGO 76, Francavilla Fontana - BR	SANITASERVICE ASL BR S.R.L.	VIA NAPOLI, 8 Brindisi - BR	1,91	0,90	2,81		31-LUG-70
145	Azienda ed Ente pubblico, ivi incluse società in house	T.I.	GORGONI DANIELE	GRGDNL68S22B180D	VIA APPIA, 80, Brindisi - BR	SANITASERVICE ASL BR S.R.L.	VIA NAPOLI, 8 Brindisi - BR	2,80	0,00	2,80		22-NOV-68
146	Azienda ed Ente pubblico, ivi incluse società in house	T.I.	MARZANO ANTONIA	MRZNTN66H58B180O	VIA MALTA 71, Brindisi - BR	SANITASERVICE ASL BR S.R.L.	VIA NAPOLI, 8 Brindisi - BR	2,40	0,40	2,80		18-GIU-66

GRADUATORIA BRINDISI

Num	Tipo Azienda	Tipo Contratto	Nominativo	Codice Fiscale	Luogo Residenza	Azienda	Sede Azienda	Punt Esp	Punt Att Qual	Punt Totale	Note	Data Nascita
147	Azienda ed Ente pubblico, ivi incluse società in house	T.I.	TAGLIENTE PIETRO	TGLPTR63C06H096K	ANNA FRANK 36, Brindisi - BR	SANITASERVICE ASL BR S.R.L.	VIA NAPOLI, 8 Brindisi - BR	2,40	0,40	2,80		06-MAR-63
148	Azienda ed Ente pubblico, ivi incluse società in house	T.I.	PALAZZO FRANCESCO	PLZFNC79R04B180N	GERMANICO 12, Brindisi - BR	SANITASERVICE ASL BR S.R.L.	VIA NAPOLI, 8 Brindisi - BR	2,28	0,50	2,78		04-OTT-79
149	Azienda ed Ente pubblico, ivi incluse società in house	T.I.	MORELLI ANNA	MRLNNA61E41B180H	GRAZIA BALSAMO, Brindisi - BR	SANITASERVICE ASL BR S.R.L.	VIA NAPOLI, 8 Brindisi - BR	2,78	0,00	2,78		01-MAG-61
150	Azienda ed Ente pubblico, ivi incluse società in house	T.I.	DI GREGORIO CONCETTA	DGRCCT59H67D761F	CONCILIAZIONE 97, Francavilla Fontana - BR	SANITASERVICE ASL BR S.R.L.	VIA NAPOLI, 8 Brindisi - BR	2,38	0,40	2,78		27-GIU-59
151	Azienda ed Ente pubblico, ivi incluse società in house	T.I.	PERUGINO ANTONIO	PRGNTN75H03B180B	PIAZZA GIACOMO FAVRETTO 29, Brindisi - BR	SANITASERVICE ASL BR S.R.L.	VIA NAPOLI, 8 Brindisi - BR	2,77	0,00	2,77		03-GIU-75
152	Azienda ed Ente pubblico, ivi incluse società in house	T.I.	CIGLIOLA ANNARITA	CGLNRT76H59B180B	via corsica, 20, Brindisi - BR	ASL BRINDISI	stabilimento ospedaliero "Perrino" Brindisi - BR	0,85	1,90	2,75		19-GIU-76
153	Azienda ed Ente pubblico, ivi incluse società in house	T.I.	SEMERARO LUIGI	SMRLGU72H16D761A	VIA CADUTI DI VIA FANI 21, Francavilla Fontana - BR	SANITASERVICE ASL BR S.R.L.	VIA NAPOLI, 8 Brindisi - BR	2,05	0,70	2,75		16-GIU-72
154	Azienda ed Ente pubblico, ivi incluse società in house	T.I.	CARULLI ALESSANDRA	CRLLSN83T54I119M	GENOVA 28, Cellino San Marco - BR	SANITASERVICE ASL BR S.R.L.	VIA NAPOLI, 8 Brindisi - BR	1,84	0,90	2,74		14-DIC-83
155	Azienda ed Ente pubblico, ivi incluse società in house	T.I.	DI TOTARO SERGIO	DTTSRG65T29B180J	FOSCOLO 32, Brindisi - BR	SANITASERVICE ASL BR S.R.L.	VIA NAPOLI, 8 Brindisi - BR	2,73	0,00	2,73		29-DIC-65
156	Azienda ed Ente pubblico, ivi incluse società in house	T.I.	DI STRADIS CARLO	DSTCRL63T22B180F	RAFFAELLO 20 B, Brindisi - BR	SANITASERVICE ASL BR S.R.L.	VIA NAPOLI, 8 Brindisi - BR	2,73	0,00	2,73		22-DIC-63
157	Azienda ed Ente pubblico, ivi incluse società in house	T.I.	ARESTA MARIA ANTONIETTA	RSTMNT63R53F1520	PETRONIO 2, Mesagne - BR	SANITASERVICE ASL BR S.R.L.	VIA NAPOLI, 8 Brindisi - BR	2,73	0,00	2,73		13-OTT-63
158	Azienda ed Ente pubblico, ivi incluse società in house	T.I.	GALATI ANTONELLA	GLTNNL71E60F152D	via pola, 93, Mesagne - BR	ASL BRINDISI	niat Latiano - BR	1,02	1,70	2,72		20-MAG-71
159	Azienda ed Ente pubblico, ivi incluse società in house	T.I.	MANCA GIOVANNI	MNCGNN66E22I119M	via vittor piani, 17, San Pietro Vernotico - BR	ASL BRINDISI	niat San Pietro Vernotico - BR	1,50	1,20	2,70		22-MAG-66
160	Azienda ed Ente pubblico, ivi incluse società in house	T.I.	VINALE GIANFRANCO	VNLGFR66R06Z133M	CARPARELLI 16, Fasano - BR	SANITASERVICE ASL BR S.R.L.	VIA NAPOLI, 8 Brindisi - BR	2,66	0,00	2,66		06-OTT-66
161	Azienda ed Ente pubblico, ivi incluse società in house	T.I.	MOMBELLO LUIGI	MMBLGU74H20B180X	VIA GIOVANNI PAISIELLO 92, Brindisi - BR	SANITASERVICE ASL BR S.R.L.	VIA NAPOLI, 8 Brindisi - BR	2,45	0,20	2,65		20-GIU-74
162	Azienda ed Ente pubblico, ivi incluse società in house	T.I.	NATALI ANTONIO	NTLNTN78C17H501V	piazza g. favretto, 2, Brindisi - BR	ASL BRINDISI	stabilimento ospedaliero "Perrino" Brindisi - BR	1,73	0,90	2,63		17-MAR-78

GRADUATORIA BRINDISI

Num	Tipo Azienda	Tipo Contratto	Nominativo	Codice Fiscale	Luogo Residenza	Azienda	Sede Azienda	Punt Esp	Punt Att Qual	Punt Totale	Note	Data Nascita
163	Azienda ed Ente pubblico, ivi incluse società in house	T.I.	VENERITO ANNA	VNRNNA67S59I045U	DE NICOLA 62, San Michele Salentino - BR	SANITASERVICE ASL BR S.R.L.	VIA NAPOLI, 8 Brindisi - BR	2,63	0,00	2,63		19-NOV-67
164	Azienda ed Ente pubblico, ivi incluse società in house	T.I.	D'AMBROSIO FRANCESCA	DMBFNC78B45D761K	PARINI 4, Francavilla Fontana - BR	SANITASERVICE ASL BR S.R.L.	VIA NAPOLI, 8 Brindisi - BR	2,58	0,00	2,58		05-FEB-78
165	Azienda ed Ente pubblico, ivi incluse società in house	T.I.	BACCHETTINI FRANCESCA	BCCFNC76A58B180O	VIA DEGLI ACERI 17, Brindisi - BR	SANITASERVICE ASL BR S.R.L.	VIA NAPOLI, 8 Brindisi - BR	2,53	0,00	2,53		18-GEN-76
166	Azienda ed Ente pubblico, ivi incluse società in house	T.I.	FIUME MARIA	FMIMRA72H47B180B	TERTUGLIANO 7, Brindisi - BR	SANITASERVICE ASL BR S.R.L.	VIA NAPOLI, 8 Brindisi - BR	2,51	0,00	2,51		07-GIU-72
167	Azienda ed Ente pubblico, ivi incluse società in house	T.I.	CALABRESE MARIANNA	CLBMNN81H45B180V	LEONARDO DA VINCI 38, Brindisi - BR	SANITASERVICE ASL BR S.R.L.	VIA NAPOLI, 8 Brindisi - BR	1,50	1,00	2,50		05-GIU-81
168	Azienda ed Ente pubblico, ivi incluse società in house	T.I.	BENVENUTO ELISABETTA	BNVLBT63S51D761K	VIA RUDIA PEUCEDIA 35, Francavilla Fontana - BR	SANITASERVICE ASL BR S.R.L.	VIA NAPOLI, 8 Brindisi - BR	1,90	0,60	2,50		11-NOV-63
169	Azienda ed Ente pubblico, ivi incluse società in house	T.I.	MAZZA GIUSEPPA	MZZGPP65C46I018H	DE PADOVA SN, San Marzano Di San Giuseppe - TA	SANITASERVICE ASL BR S.R.L.	VIA NAPOLI, 8 Brindisi - BR	2,08	0,40	2,48		06-MAR-65
170	Azienda ed Ente pubblico, ivi incluse società in house	T.I.	LIGORIO ANNA RITA	LGRNRT66M69F152I	MONTE AMIATA 53, Mesagne - BR	SANITASERVICE ASL BR S.R.L.	VIA NAPOLI, 8 Brindisi - BR	1,35	1,10	2,45		29-AGO-66
171	Azienda ed Ente pubblico, ivi incluse società in house	T.I.	MASCIA MARIA ADDOLORATA	MSCMDD69M68F152P	via quarnaro, 46, Mesagne - BR	ASL BRINDISI	niat Latiano - BR	1,02	1,40	2,42		28-AGO-69
172	Azienda ed Ente pubblico, ivi incluse società in house	T.I.	RIZZO ILARIA	RZZLRI84L57B180M	STELLA POLARE 25, Brindisi - BR	SANITASERVICE ASL BR S.R.L.	VIA NAPOLI, 8 Brindisi - BR	1,51	0,90	2,41		17-LUG-84
173	Azienda ed Ente pubblico, ivi incluse società in house	T.I.	CHIRICO ANDREA	CHRNDR75E08B180N	VIA DEI PITTORI 12, Brindisi - BR	SANITASERVICE ASL BR S.R.L.	VIA NAPOLI, 8 Brindisi - BR	1,90	0,50	2,40		08-MAG-75
174	Azienda ed Ente pubblico, ivi incluse società in house	T.I.	BRUNO IDA	BRNDIA56R59B180O	via degli oleandri, 12, Brindisi - BR	ASL BRINDISI	niat Brindisi - BR	1,87	0,50	2,37		19-OTT-56
175	Azienda ed Ente pubblico, ivi incluse società in house	T.I.	ATTANASI FRANCESCO	TTNFNC59S02D761P	VIALE FRANCIA 5, Brindisi - BR	SANITASERVICE ASL BR S.R.L.	VIA NAPOLI, 8 Brindisi - BR	1,96	0,40	2,36		02-NOV-59
176	Azienda ed Ente pubblico, ivi incluse società in house	T.I.	BELLANOVA ADRIANO	BLLDRN79R25C424G	PASUBIO, Villa Castelli - BR	SANITASERVICE ASL BR S.R.L.	VIA NAPOLI, 8 Brindisi - BR	1,63	0,70	2,33		25-OTT-79
177	Azienda ed Ente pubblico, ivi incluse società in house	T.I.	GUERRIERI TIZIANA	GRRTZN61S52H822K	VIA GIOVANNI BOVIO 22, San Donaci - BR	SANITASERVICE ASL BR S.R.L.	VIA NAPOLI, 8 Brindisi - BR	2,31	0,00	2,31		12-NOV-61
178	Azienda ed Ente pubblico, ivi incluse società in house	T.I.	DE LORENZIS ANTONIO	DLRNTN86P27I119N	VIA ASSUNTA 12, Trepuzzi - LE	SANITASERVICE ASL BR S.R.L.	VIA NAPOLI, 8 Brindisi - BR	1,20	1,10	2,30		27-SET-86
179	Azienda ed Ente pubblico, ivi incluse società in house	T.I.	BALESTRA LUCIANO	BLSLCN71A17B180V	VIA NAPOLI 8, Brindisi - BR	SANITASERVICE ASL BR S.R.L.	VIA NAPOLI, 8 Brindisi - BR	2,28	0,00	2,28		17-GEN-71

GRADUATORIA BRINDISI

Num	Tipo Azienda	Tipo Contratto	Nominativo	Codice Fiscale	Luogo Residenza	Azienda	Sede Azienda	Punt Esp	Punt Att Qual	Punt Totale	Note	Data Nascita
180	Azienda ed Ente pubblico, ivi incluse società in house	T.I.	GUARINI PALMA	GRNPLM67B52G187Q	via tito speri, 16, Ostuni - BR	ASL BRINDISI	Stabilimento Ospedaliero di Ostuni Ostuni - BR	1,53	0,70	2,23		12-FEB-67
181	Azienda ed Ente pubblico, ivi incluse società in house	T.I.	PROCIDA ANNA RITA	PRCNRT71D57B180J	FAUROTTO 5, Brindisi - BR	SANITASERVICE ASL BR S.R.L.	VIA NAPOLI, 8 Brindisi - BR	2,00	0,20	2,20		17-APR-71
182	Azienda ed Ente pubblico, ivi incluse società in house	T.I.	DE MOLA GRAZIA ROSARIA	DMLGZR52R71C741S	via guarini, 19, Cisternino - BR	ASL BRINDISI	niat Fasano - BR	1,20	1,00	2,20		31-OTT-52
183	Azienda ed Ente pubblico, ivi incluse società in house	T.I.	CASAMASSIMA MADDALENA	CSMMDL79M51D761Q	VIALE FRANCIA 49, Francavilla Fontana - BR	SANITASERVICE ASL BR S.R.L.	VIA NAPOLI, 8 Brindisi - BR	1,88	0,20	2,08		11-AGO-79
184	Azienda ed Ente pubblico, ivi incluse società in house	T.I.	MICCOLI GIUSEPPE	MCCGPP72T20H822O	via amatore sciesa, 19, San Donaci - BR	ASL BRINDISI	niat San Pietro Vernotico - BR	1,48	0,60	2,08		20-DIC-72
185	Azienda ed Ente pubblico, ivi incluse società in house	T.I.	DANESE ANNA	DNSNNA75T62G187N	via ferrara, 16, Ostuni - BR	ASL BRINDISI	Stabilimento Ospedaliero di Ostuni Ostuni - BR	1,53	0,50	2,03		22-DIC-75
186	Azienda ed Ente pubblico, ivi incluse società in house	T.I.	VARLIERO MARIA GRAZIA	VRLMGR66R69C424X	contrada ramunno, 9, Ostuni - BR	ASL BRINDISI	Stabilimento Ospedaliero di Ostuni Ostuni - BR	1,53	0,50	2,03		29-OTT-66
187	Azienda ed Ente pubblico, ivi incluse società in house	T.I.	GRECO LUCIA	GRCLCU72M67H822K	LORUSSO 13, San Donaci - BR	SANITASERVICE ASL BR S.R.L.	VIA NAPOLI, 8 Brindisi - BR	1,81	0,20	2,01		27-AGO-72
188	Azienda ed Ente pubblico, ivi incluse società in house	T.I.	MAZZA COSIMA	MZZCSM62B60B180W	DOLDO 1, Brindisi - BR	SANITASERVICE ASL BR S.R.L.	VIA NAPOLI, 8 Brindisi - BR	0,00	2,00	2,00		20-FEB-62
189	Azienda ed Ente pubblico, ivi incluse società in house	T.I.	ARGENTIERE COSIMO NUNZIO	RGNCMN68D01F152I	PANAREO 19, Mesagne - BR	SANITASERVICE ASL BR S.R.L.	VIA NAPOLI, 8 Brindisi - BR	1,96	0,00	1,96		01-APR-68
190	Azienda ed Ente pubblico, ivi incluse società in house	T.I.	LEO ELEONORA	LEOLNR84E71E506I	EDIFICIO SCOLASTICO 35, Lecce - LE	SANITASERVICE ASL BR S.R.L.	VIA NAPOLI, 8 Brindisi - BR	0,95	1,00	1,95		31-MAG-84
191	Azienda ed Ente pubblico, ivi incluse società in house	T.I.	BASILE MARIA	BSLMRA75P56C002R	DON LUIGI STURZO 44, Ostuni - BR	SANITASERVICE ASL BR S.R.L.	VIA NAPOLI, 8 Brindisi - BR	1,05	0,90	1,95		16-SET-75
192	Azienda ed Ente pubblico, ivi incluse società in house	T.I.	SORIO ANTONIO	SRONTN58A27D422K	via g. m. conti, 26b, Torre Santa Susanna - BR	ASL BRINDISI	Stabilimento Ospedaliero di FrancavillaFontana Francavilla Fontana - BR	1,53	0,40	1,93		27-GEN-58
193	Azienda ed Ente pubblico, ivi incluse società in house	T.I.	ATTOLICO ANNA	TTLNNA74T68F152P	BELGIO 60, Brindisi - BR	SANITASERVICE ASL BR S.R.L.	VIA NAPOLI, 8 Brindisi - BR	1,40	0,50	1,90		28-DIC-74
194	Azienda ed Ente pubblico, ivi incluse società in house	T.I.	RODIA FRANCESCO	RDOFNC72P04B180M	D'IPPOLITO 69, Latiano - BR	SANITASERVICE ASL BR S.R.L.	VIA NAPOLI, 8 Brindisi - BR	1,50	0,40	1,90		04-SET-72
195	Azienda ed Ente pubblico, ivi incluse società in house	T.I.	PAVESI PATRIZIA	PVSPRZ67L60B180X	VIA MONTENERO 54, Brindisi - BR	SANITASERVICE ASL BR S.R.L.	VIA NAPOLI, 8 Brindisi - BR	0,00	1,90	1,90		20-LUG-67

GRADUATORIA BRINDISI

Num	Tipo Azienda	Tipo Contratto	Nominativo	Codice Fiscale	Luogo Residenza	Azienda	Sede Azienda	Punt Esp	Punt Att Qual	Punt Totale	Note	Data Nascita
196	Azienda ed Ente pubblico, ivi incluse società in house	T.I.	FACECCHIA STEFANO	FCCSFN82A05F152K	IMPERATORE AUGUSTO 47, Brindisi - BR	SANITASERVICE ASL BR S.R.L.	VIA NAPOLI, 8 Brindisi - BR	1,88	0,00	1,88		05-GEN-82
197	Azienda ed Ente pubblico, ivi incluse società in house	T.I.	DEL MONTE FRANCESCA	DLMFNC54R56B180O	LANZILOTTI 8, Brindisi - BR	SANITASERVICE ASL BR S.R.L.	VIA NAPOLI, 8 Brindisi - BR	1,88	0,00	1,88		16-OTT-54
198	Azienda ed Ente pubblico, ivi incluse società in house	T.I.	RUGGIERO FEDERICA	RGGFRC85P49F152H	CORTE PANARO 11, Brindisi - BR	SANITASERVICE ASL BR S.R.L.	VIA NAPOLI, 8 Brindisi - BR	1,85	0,00	1,85		09-SET-85
199	Azienda ed Ente pubblico, ivi incluse società in house	T.I.	UGOLINI ORNELLA	GLNRLL65P65B180A	CASSARA' 3, Brindisi - BR	SANITASERVICE ASL BR S.R.L.	VIA NAPOLI, 8 Brindisi - BR	1,85	0,00	1,85		25-SET-65
200	Azienda ed Ente pubblico, ivi incluse società in house	T.I.	ALFONSO ANTONIO	LFNNTN64A03I467G	VIA FERRARIS 41, Grottaglie - TA	SANITASERVICE ASL BR S.R.L.	VIA NAPOLI, 8 Brindisi - BR	1,85	0,00	1,85		03-GEN-64
201	Azienda ed Ente pubblico, ivi incluse società in house	T.I.	SANTORO ANTONIO	SNTNTN64R30B180Q	VIA GIULIO CESARE 185, Brindisi - BR	SANITASERVICE ASL BR S.R.L.	VIA NAPOLI, 8 Brindisi - BR	1,83	0,00	1,83		30-OTT-64
202	Azienda ed Ente pubblico, ivi incluse società in house	T.I.	SPENNATI JOLE	SPNJLO83D51A662E	LARGO SEMERANO 33, Ostuni - BR	SANITASERVICE ASL BR S.R.L.	VIA NAPOLI, 8 Brindisi - BR	1,08	0,70	1,78		11-APR-83
203	Azienda ed Ente pubblico, ivi incluse società in house	T.I.	BAJAN FLORENTINA	BJNFRN80H68Z129I	PALERMO 11, Oria - BR	SANITASERVICE ASL BR S.R.L.	VIA NAPOLI, 8 Brindisi - BR	1,28	0,50	1,78		28-GIU-80
204	Azienda ed Ente pubblico, ivi incluse società in house	T.I.	ZACCARIA LOREDANA	ZCCLDN72L60F152C	via sicilia, 12, Francavilla Fontana - BR	ASL BRINDISI	Stabilimento Ospedaliero di FrancavillaFontana Francavilla Fontana - BR	1,38	0,40	1,78		20-LUG-72
205	Azienda ed Ente pubblico, ivi incluse società in house	T.I.	MASIELLO RITA	MSLRTI65H49G187O	MAMELI 12, San Vito Dei Normanni - BR	SANITASERVICE ASL BR S.R.L.	VIA NAPOLI, 8 Brindisi - BR	1,38	0,40	1,78		09-GIU-65
206	Azienda ed Ente pubblico, ivi incluse società in house	T.I.	ITTA FRANCESCO	TTIFNC53L31D761Y	ABBADESSA 8, Francavilla Fontana - BR	SANITASERVICE ASL BR S.R.L.	VIA NAPOLI, 8 Brindisi - BR	1,76	0,00	1,76		31-LUG-53
207	Azienda ed Ente pubblico, ivi incluse società in house	T.I.	NIGLIATO CRISTINA	NGLCST83A47A4790	via cotogno, 25, Francavilla Fontana - BR	ASL BRINDISI	Stabilimento Ospedaliero di FrancavillaFontana Francavilla Fontana - BR	1,53	0,20	1,73		07-GEN-83
208	Azienda ed Ente pubblico, ivi incluse società in house	T.I.	RICCHIUTI ANTONIO	RCCNTN77H14D761C	via cotogno, 25, Francavilla Fontana - BR	ASL BRINDISI	Stabilimento Ospedaliero di FrancavillaFontana Francavilla Fontana - BR	1,53	0,20	1,73		14-GIU-77
209	Azienda ed Ente pubblico, ivi incluse società in house	T.I.	GRECO VINCENZO	GRCVCN72A28I119R	KENNEDY 68, San Pietro Vernotico - BR	SANITASERVICE ASL BR S.R.L.	VIA NAPOLI, 8 Brindisi - BR	1,51	0,20	1,71		28-GEN-72
210	Azienda ed Ente pubblico, ivi incluse società in house	T.I.	PICOCO GABRIELLA	PCCGRL75E49B180X	ANTONIO CANOVA 1, Brindisi - BR	SANITASERVICE ASL BR S.R.L.	VIA NAPOLI, 8 Brindisi - BR	1,70	0,00	1,70		09-MAG-75

GRADUATORIA BRINDISI

Num	Tipo Azienda	Tipo Contratto	Nominativo	Codice Fiscale	Luogo Residenza	Azienda	Sede Azienda	Punt Esp	Punt Att Qual	Punt Totale	Note	Data Nascita
211	Azienda ed Ente pubblico, ivi incluse società in house	T.I.	SEMERARO MARIA	SMRMRA61C60C424Y	VIA GIUSEPPE MAZZINI 6, Brindisi - BR	SANITASERVICE ASL BR S.R.L.	VIA NAPOLI, 8 Brindisi - BR	1,50	0,20	1,70		20-MAR-61
212	Azienda ed Ente pubblico, ivi incluse società in house	T.I.	GIANGRECO FRANCESCO	GNGFNC85S15E506W	VIA ARIANO IRPINO 9, Lecce - LE	SANITASERVICE ASL BR S.R.L.	VIA NAPOLI, 8 Brindisi - BR	1,18	0,50	1,68		15-NOV-85
213	Azienda ed Ente pubblico, ivi incluse società in house	T.I.	CAMPANELLI EMANUELE	CMPMNL77T24E506O	VIA LUIGI EINAUDI 12, Melendugno - LE	SANITASERVICE ASL BR S.R.L.	VIA NAPOLI, 8 Brindisi - BR	1,15	0,50	1,65		24-DIC-77
214	Azienda ed Ente pubblico, ivi incluse società in house	T.I.	GALLONE MARIA	GLLMRA69E58C424Z	LUCA VALENTE 6, Ceglie Messapica - BR	SANITASERVICE ASL BR S.R.L.	VIA NAPOLI, 8 Brindisi - BR	0,00	1,60	1,60		18-MAG-69
215	Azienda ed Ente pubblico, ivi incluse società in house	T.I.	LIVERA FABRIZIO	LVRFRZ71E19B180A	STRADA COMUNALE FARO PENNE, Brindisi - BR	SANITASERVICE ASL BR S.R.L.	VIA NAPOLI, 8 Brindisi - BR	1,38	0,20	1,58		19-MAG-71
216	Azienda ed Ente pubblico, ivi incluse società in house	T.I.	CRISANTEMI VITA ANNA	CRSVNN83M62G187O	corso g. garibaldi, 294, Ostuni - BR	ASL BRINDISI	Stabilimento Ospedaliero di Ostuni Ostuni - BR	1,53	0,00	1,53		22-AGO-83
217	Azienda ed Ente pubblico, ivi incluse società in house	T.I.	CARAMIA COSIMA MARIA GRAZIA	CRMCMM67E48G187B	via custoza, 35, Ostuni - BR	ASL BRINDISI	Stabilimento Ospedaliero di Ostuni Ostuni - BR	1,53	0,00	1,53		08-MAG-67
218	Azienda ed Ente pubblico, ivi incluse società in house	T.I.	MACCHITELLA ANGELO	MCCNGL64R25G187H	VIA A. FORTIS 40, Brindisi - BR	SANITASERVICE ASL BR S.R.L.	VIA NAPOLI, 8 Brindisi - BR	1,48	0,00	1,48		25-OTT-64
219	Azienda ed Ente pubblico, ivi incluse società in house	T.I.	DE MARCO LUCIANO	DMRLCN71T12B180A	VIA BENVENUTO CELLINI 29, Brindisi - BR	SANITASERVICE ASL BR S.R.L.	VIA NAPOLI, 8 Brindisi - BR	1,38	0,00	1,38		12-DIC-71
220	Azienda ed Ente pubblico, ivi incluse società in house	T.I.	TALIENTE ANTONELLA	TLNNNL67C48F205G	VIA ANDREA ANGIULLI 43, Brindisi - BR	SANITASERVICE ASL BR S.R.L.	VIA NAPOLI, 8 Brindisi - BR	1,38	0,00	1,38		08-MAR-67
221	Azienda ed Ente pubblico, ivi incluse società in house	T.I.	SCAGLIARINI ANNA	SCGNNA56E64A669R	PASTRENGO 75, Brindisi - BR	SANITASERVICE ASL BR S.R.L.	VIA NAPOLI, 8 Brindisi - BR	1,38	0,00	1,38		24-MAG-56
222	Azienda ed Ente pubblico, ivi incluse società in house	T.I.	CAVALLO ANGELICA GIOVANNA	CVLNLC83M41D761P	VIA LUIGI FUMAROLA 22, Villa Castelli - BR	SANITASERVICE ASL BR S.R.L.	VIA NAPOLI, 8 Brindisi - BR	1,17	0,20	1,37		01-AGO-83
223	Azienda ed Ente pubblico, ivi incluse società in house	T.I.	MOLFETTA ANGELO	MLFNGL71C24F152A	via modigliani, 7, Mesagne - BR	ASL BRINDISI	Stabilimento Ospedaliero Mesagne Mesagne - BR	1,37	0,00	1,37		24-MAR-71
224	Azienda ed Ente pubblico, ivi incluse società in house	T.I.	SANTORO FRANCESCO	SNTFNC60L22D761O	via giovanni pascoli, 46, Francavilla Fontana - BR	ASL BRINDISI	Stabilimento Ospedaliero di FrancavillaFontana Francavilla Fontana - BR	0,97	0,40	1,37		22-LUG-60
225	Azienda ed Ente pubblico, ivi incluse società in house	T.I.	MARTUCCI VINCENZO	MRTVCN81P28B180M	DEL LAVORO 13 B, Brindisi - BR	SANITASERVICE ASL BR S.R.L.	VIA NAPOLI, 8 Brindisi - BR	1,28	0,00	1,28		28-SET-81
226	Azienda ed Ente pubblico, ivi incluse società in house	T.I.	LANZILLOTTI LOREDANA	LNZLDN69P64I396W	VENEZIA 16, San Vito Dei Normanni - BR	SANITASERVICE ASL BR S.R.L.	VIA NAPOLI, 8 Brindisi - BR	1,21	0,00	1,21		24-SET-69

GRADUATORIA BRINDISI

Num	Tipo Azienda	Tipo Contratto	Nominativo	Codice Fiscale	Luogo Residenza	Azienda	Sede Azienda	Punt Esp	Punt Att Qual	Punt Totale	Note	Data Nascita
227	Azienda ed Ente pubblico, ivi incluse società in house	T.I.	MICOLI MARIA ASSUNTA	MCLMSS70R44B506D	VIA DI VITTORIO 92, Squinzano - LE	SANITASERVICE ASL BR S.R.L.	VIA NAPOLI, 8 Brindisi - BR	1,20	0,00	1,20		04-OTT-70
228	Azienda ed Ente pubblico, ivi incluse società in house	T.I.	GIOIA ANGELA	GIONGL67E45C424N	VIA MACCHIAVELLI 16/A, Ceglie Messapica - BR	SANITASERVICE ASL BR S.R.L.	VIA NAPOLI, 8 Brindisi - BR	1,20	0,00	1,20		05-MAG-67
229	Azienda ed Ente pubblico, ivi incluse società in house	T.I.	BRATTELLI SALVATORE	BRTSVT55E10E506J	VIA DALMAZIA 36, Lecce - LE	SANITASERVICE ASL BR S.R.L.	VIA NAPOLI, 8 Brindisi - BR	1,20	0,00	1,20		10-MAG-55
230	Azienda ed Ente pubblico, ivi incluse società in house	T.I.	CICIRIELLO TERESA	CCRTRS69P57C424B	via d'annunzio, 11, San Vito Dei Normanni - BR	ASL BRINDISI	stabilimento ospedaliero "Perrino" Brindisi - BR	0,95	0,00	0,95		17-SET-69
231	Azienda ed Ente pubblico, ivi incluse società in house	T.I.	CARROZZO GIUSEPPA	CRRGPP78D60I119T	GALILEI, San Donaci - BR	SANITASERVICE ASL BR S.R.L.	VIA NAPOLI, 8 Brindisi - BR	0,00	0,90	0,90		20-APR-78
232	Azienda ed Ente pubblico, ivi incluse società in house	T.I.	CARLUCCI GILDO	CRLGLD65H03F152U	VIA PIAZZETTA DEI FERDINANDO 7, Mesagne - BR	SANITASERVICE ASL BR S.R.L.	VIA NAPOLI, 8 Brindisi - BR	0,85	0,00	0,85		03-GIU-65
233	Azienda ed Ente pubblico, ivi incluse società in house	T.I.	CARLUCCI GILDO	CRLGLD65H03F152U	via etna, 36, Mesagne - BR	ASL BRINDISI	Stabilimento Ospedaliero di FrancavillaFontana Francavilla Fontana - BR	0,85	0,00	0,85		03-GIU-65
234	Azienda ed Ente pubblico, ivi incluse società in house	T.I.	LEUCCI GIOVANNA	LCCGNN64P67B180B	VIA PERRINO, Brindisi - BR	SANITASERVICE ASL BR S.R.L.	VIA NAPOLI, 8 Brindisi - BR	0,00	0,80	0,80		27-SET-64
235	Azienda ed Ente pubblico, ivi incluse società in house	T.I.	CUCINELLI ANTONIO	CCNNTN73D22B180H	PROV.LE S. VITO, Brindisi - BR	SANITASERVICE ASL BR S.R.L.	VIA NAPOLI, 8 Brindisi - BR	0,00	0,50	0,50		22-APR-73
236	Azienda ed Ente pubblico, ivi incluse società in house	T.I.	CAPOTI COSIMO	CPTCSM58P26B180H	VIA APPIA 61, Brindisi - BR	SANITASERVICE ASL BR S.R.L.	VIA NAPOLI, 8 Brindisi - BR	0,00	0,50	0,50		26-SET-58
237	Azienda ed Ente pubblico, ivi incluse società in house	T.I.	CARBONE ISABELLA	CRBSLL75R68B180Q	ROCCO CHIMMICI 2, Brindisi - BR	SANITASERVICE ASL BR S.R.L.	VIA NAPOLI, 8 Brindisi - BR	0,00	0,20	0,20		28-OTT-75
238	Azienda ed Ente pubblico, ivi incluse società in house	T.I.	ALFARANO LUCIA	LFRLCU62T53D508B	ROMA, Fasano - BR	SANITASERVICE ASL BR S.R.L.	VIA NAPOLI, 8 Brindisi - BR	0,00	0,20	0,20		13-DIC-62
239	Azienda ed Ente pubblico, ivi incluse società in house	T.I.	BARBARELLO GIUSEPPA	BRBGPP58D54L280C	SAN GIOVANNI BOSCO 12, Torre Santa Susanna - BR	SANITASERVICE ASL BR S.R.L.	VIA NAPOLI, 8 Brindisi - BR	0,00	0,20	0,20		14-APR-58
240	Azienda ed Ente pubblico, ivi incluse società in house	T.I.	ROLLO ANGELO	RLLNGL77P09B180Q	VIA LUCIA STRABONE, Brindisi - BR	SANITASERVICE ASL BR S.R.L.	VIA NAPOLI, 8 Brindisi - BR	0,00	0,00	0,00		09-SET-77
241	Azienda ed Ente pubblico, ivi incluse società in house	T.I.	GIGLIO ANTONIO	GGLNTN72R18B180S	VIALE GRECIA, Brindisi - BR	SANITASERVICE ASL BR S.R.L.	VIA NAPOLI, 8 Brindisi - BR	0,00	0,00	0,00		18-OTT-72
242	Azienda ed Ente pubblico, ivi incluse società in house	T.I.	CANNALIRE OLIVIER	CNNLVR72E17Z110T	VIA AOSTA 25, Brindisi - BR	SANITASERVICE ASL BR S.R.L.	VIA NAPOLI, 8 Brindisi - BR	0,00	0,00	0,00		17-MAG-72

GRADUATORIA BRINDISI

Num	Tipo Azienda	Tipo Contratto	Nominativo	Codice Fiscale	Luogo Residenza	Azienda	Sede Azienda	Punt Esp	Punt Att Qual	Punt Totale	Note	Data Nascita
243	Azienda ed Ente pubblico, ivi incluse società in house	T.I.	VERO TEODORO	VRETDR67P28B180F	VIA DEI MILLE 3, Brindisi - BR	SANITASERVICE ASL BR S.R.L.	VIA NAPOLI, 8 Brindisi - BR	0,00	0,00	0,00		28-SET-67
244	Azienda ed Ente pubblico, ivi incluse società in house	T.I.	ZULLINO ROSA	ZLLRSO64M60B180F	VIA BASTIONE SAN GIACOMO 88, Brindisi - BR	SANITASERVICE ASL BR S.R.L.	VIA NAPOLI, 8 Brindisi - BR	0,00	0,00	0,00		20-AGO-64
245	Ente ed Azienda privata accreditata con il SSR	T.I.	CAIULO TERESA	CLATRS56C42B180B	VIA MATER DOMINI, 32, Brindisi - BR	CASA DI CURA SALUS SRL	VIA APPIA, 366 Brindisi - BR	5,00	0,00	5,00		02-MAR-56
246	Ente ed Azienda privata accreditata con il SSR	T.I.	SGURA GIULIA	SGRGLI79P55B180X	Viale Commenda 6, Brindisi - BR	COOPERATIVA SOCIALE ARTEMIDE	Via Pontinia 24 Brindisi - BR	2,73	2,00	4,73		15-SET-79
247	Ente ed Azienda privata accreditata con il SSR	T.I.	BRUNO NICOLETTA	BRNNLT80H54B180B	VIA SANTA MARIA DEL CASALE, 46, Brindisi - BR	SOCIETA' COOPERATIVA SOCIALE SAN BERNARDO A.R.L.	via Grazia Balsamo, 19 Brindisi - BR	2,73	1,90	4,63		14-GIU-80
248	Ente ed Azienda privata accreditata con il SSR	T.I.	NEGLIA GRAZIA	NGLGRZ69S56D508E	Via Risorgimento 39, Fasano - BR	COOPERATIVA SOCIALE ARTEMIDE	Via Pontinia 24 Brindisi - BR	2,70	1,70	4,40		16-NOV-69
249	Ente ed Azienda privata accreditata con il SSR	T.I.	SANFEDINO GIUSEPPA	SNFGPP54B50F152W	VIA TEVERE, 4, Mesagne - BR	CASA DI CURA SALUS SRL	VIA APPIA, 366 Brindisi - BR	3,37	0,50	3,87		10-FEB-54
250	Ente ed Azienda privata accreditata con il SSR	T.I.	COSIMATO MARIA	CSMMRA72S67H703Q	VIA APPIA, 238, Brindisi - BR	SOCIETA' COOPERATIVA SOCIALE SAN BERNARDO A.R.L.	via Grazia Balsamo, 19 Brindisi - BR	1,63	2,00	3,63		27-NOV-72
251	Ente ed Azienda privata accreditata con il SSR	T.I.	GORGONI RAFFAELA	GRGRFL63E43B180G	VIA CHINNICI ROCCO, 6, Brindisi - BR	SOCIETA' COOPERATIVA SOCIALE SAN BERNARDO A.R.L.	via Grazia Balsamo, 19 Brindisi - BR	2,73	0,90	3,63		03-MAG-63
252	Ente ed Azienda privata accreditata con il SSR	T.I.	PIGNATARO ANNA RITA	PGNNRT55P55F152T	VIALE INDIPENDENZA, 147, Mesagne - BR	CASA DI CURA SALUS SRL	VIA APPIA, 366 Brindisi - BR	3,10	0,50	3,60		15-SET-55
253	Ente ed Azienda privata accreditata con il SSR	T.I.	MUSA ANNARITA	MSUNRT74P41B180A	VIA ANNUNZIATA, 25, San Vito Dei Normanni - BR	SOCIETA' COOPERATIVA SOCIALE SAN BERNARDO A.R.L.	VIA VINCENZO BELLINI, N. 18 Latiano - BR	1,73	1,80	3,53		01-SET-74
254	Ente ed Azienda privata accreditata con il SSR	T.I.	SBANO GIANLUCA	SBNGLC69P14C741B	VIA NICOLA BRANDI, 9, Brindisi - BR	CASA DI CURA SALUS SRL	VIA APPIA, 366 Brindisi - BR	3,50	0,00	3,50		14-SET-69
255	Ente ed Azienda privata accreditata con il SSR	T.I.	PALMISANO ELISABETTA	PLMLBT72T42G187F	VIA MASIELLI VITO, 7, San Vito Dei Normanni - BR	CASA DI CURA SALUS SRL	VIA APPIA, 366 Brindisi - BR	2,67	0,70	3,37		02-DIC-72
256	Ente ed Azienda privata accreditata con il SSR	T.I.	ARGANESE COSIMO	RGNCSM69H05C424G	VIA ORTO DEL CAPITOLO, 29, Ceglie Messapica - BR	FONDAZIONSA SAN RAFFAELE	S.S. CEGLIE MESSAPICA - SAN MICHELE S.NO, KM 1,200 Ceglie Messapica - BR	2,85	0,50	3,35		05-GIU-69

GRADUATORIA BRINDISI

Num	Tipo Azienda	Tipo Contratto	Nominativo	Codice Fiscale	Luogo Residenza	Azienda	Sede Azienda	Punt Esp	Punt Att Qual	Punt Totale	Note	Data Nascita
257	Ente ed Azienda privata accreditata con il SSR	T.I.	SGOMMERA ANTONIO	SGMNTN74T25B180G	VIA G. MARCONI, 187, Mesagne - BR	FONDAZIONSA SAN RAFFAELE	S.S. CEGLIE MESSAPICA - SAN MICHELE S.NO, KM 1,200 Ceglie Messapica - BR	2,82	0,50	3,32		25-DIC-74
258	Ente ed Azienda privata accreditata con il SSR	T.I.	VALENTE VITO	VLNVTI66D22B180Z	VIA SAN PANCRAZIO, 51, Torre Santa Susanna - BR	FONDAZIONSA SAN RAFFAELE	S.S. CEGLIE MESSAPICA - SAN MICHELE S.NO, KM 1,200 Ceglie Messapica - BR	2,82	0,50	3,32		22-APR-66
259	Ente ed Azienda privata accreditata con il SSR	T.I.	SBANO GRAZIA	SBNGRZ78R51B180Q	VIA PACIFICO, 4, Carovigno - BR	CONSORZIO SAN RAFFAELE	Contrada Trappeto del Monte, S.S. 16 Ostuni - BR	1,47	1,80	3,27		11-OTT-78
260	Ente ed Azienda privata accreditata con il SSR	T.I.	ARGENTIERI ANTONELLA	RGNNNL78R48C424H	VIA PIRANDELLO, 35/B, San Michele Salentino - BR	CONSORZIO SAN RAFFAELE	Contrada Trappeto del Monte, S.S. 16 Ostuni - BR	1,73	1,50	3,23		08-OTT-78
261	Ente ed Azienda privata accreditata con il SSR	T.I.	BARLETTA SARA	BRLSRA80P59C424N	VIA SAN PAOLO DELLA CROCE, SNC, Ceglie Messapica - BR	FONDAZIONSA SAN RAFFAELE	S.S. CEGLIE MESSAPICA - SAN MICHELE S.NO, KM 1,200 Ceglie Messapica - BR	2,27	0,70	2,97		19-SET-80
262	Ente ed Azienda privata accreditata con il SSR	T.I.	DE PUNZIO ALESSANDRO	DPNLSN80D13F152X	VIA MONTE SABOTINO, 33, Brindisi - BR	SOCIETA' COOPERATIVA SOCIALE SAN BERNARDO A.R.L.	via Grazia Balsamo, 19 Brindisi - BR	2,03	0,90	2,93		13-APR-80
263	Ente ed Azienda privata accreditata con il SSR	T.I.	SANTORO ANNA MARIA	SNTNMR76E63C424Y	VIA DELLA VASCA, 6, Ceglie Messapica - BR	FONDAZIONSA SAN RAFFAELE	S.S. CEGLIE MESSAPICA - SAN MICHELE S.NO, KM 1,200 Ceglie Messapica - BR	2,23	0,70	2,93		23-MAG-76
264	Ente ed Azienda privata accreditata con il SSR	T.I.	D'AGNANO FRANCESCO	DGNFNC70D21B180S	VIA FRANCAVILLA, 47, San Vito Dei Normanni - BR	SOCIETA' COOPERATIVA SOCIALE SAN BERNARDO A.R.L.	VIA VINCENZO BELLINI, N. 18 Latiano - BR	0,93	2,00	2,93		21-APR-70
265	Ente ed Azienda privata accreditata con il SSR	T.I.	PERRUCCI MARIA ANTONIETTA	PRRMNT88H70F152Q	VIA CELLINI, 36, Torre Santa Susanna - BR	SOCIETA' COOPERATIVA SOCIALE SAN BERNARDO A.R.L.	VIA VINCENZO BELLINI, N. 18 Latiano - BR	0,50	2,30	2,80		30-GIU-88
266	Ente ed Azienda privata accreditata con il SSR	T.I.	BALDASSARRE LUCIA	BLDLCU81M46F152W	VIA DON STURZO, 5, San Vito Dei Normanni - BR	SOCIETA' COOPERATIVA SOCIALE SAN BERNARDO A.R.L.	VIA VINCENZO BELLINI, N. 18 Latiano - BR	0,78	2,00	2,78		06-AGO-81
267	Ente ed Azienda privata accreditata con il SSR	T.I.	PRUDENTINO GRAZIANTONIO	PRDGZN69H26Z401F	VIALE FOGGIA, 9, Ostuni - BR	CONSORZIO SAN RAFFAELE	Contrada Trappeto del Monte, S.S. 16 Ostuni - BR	1,48	1,30	2,78		26-GIU-69
268	Ente ed Azienda privata accreditata con il SSR	T.I.	DI LEVRANO ORLANDO	DLVRND62C24G098G	VIA CESARE ABBA, 3, Oria - BR	FONDAZIONSA SAN RAFFAELE	S.S. CEGLIE MESSAPICA - SAN MICHELE S.NO, KM 1,200 Ceglie Messapica - BR	2,73	0,00	2,73		24-MAR-62

GRADUATORIA BRINDISI

Num	Tipo Azienda	Tipo Contratto	Nominativo	Codice Fiscale	Luogo Residenza	Azienda	Sede Azienda	Punt Esp	Punt Att Qual	Punt Totale	Note	Data Nascita
269	Ente ed Azienda privata accreditata con il SSR	T.I.	SCARAFILE ANNA RITA	SCRNRT81T57F152D	VIA SALVO D'ACQUISTO, 3, Mesagne - BR	SOCIETA' COOPERATIVA SOCIALE SAN BERNARDO A.R.L.	VIA VINCENZO BELLINI, N. 18 Latiano - BR	0,92	1,80	2,72		17-DIC-81
270	Ente ed Azienda privata accreditata con il SSR	T.I.	RUGGIERO ANGELA	RGGNGL79A60B180I	CONTRADA PEZZA D'ACQUA FRESCA, San Vito Dei Normanni - BR	SOCIETA' COOPERATIVA SOCIALE SAN BERNARDO A.R.L.	VIA VINCENZO BELLINI, N. 18 Latiano - BR	0,72	2,00	2,72		20-GEN-79
271	Ente ed Azienda privata accreditata con il SSR	T.I.	SCARAFILE PASQUALINA	SCRPQL81T57F152V	VIA FRATELLI CERVI, 4/A, San Vito Dei Normanni - BR	SOCIETA' COOPERATIVA SOCIALE SAN BERNARDO A.R.L.	VIA VINCENZO BELLINI, N. 18 Latiano - BR	0,88	1,80	2,68		17-DIC-81
272	Ente ed Azienda privata accreditata con il SSR	T.I.	MUSCIO ADA	MSCDAA65C44E471Z	Via Fuortes, 64, Latiano - BR	CITTÀ SOLIDALE COOPERATIVA SOCIALE	Strada Pro.le San Michele S.no Latiano - BR	2,68	0,00	2,68		04-MAR-65
273	Ente ed Azienda privata accreditata con il SSR	T.I.	INCALZA ELIGIO	NCLLGE74S03C424O	CONTRADA GALANTE, SNC, Ceglie Messapica - BR	CONSORZIO SAN RAFFAELE	Contrada Trappeto del Monte, S.S. 16 Ostuni - BR	1,65	1,00	2,65		03-NOV-74
274	Ente ed Azienda privata accreditata con il SSR	T.I.	CHIONNA MICHELA	CHNMHL81B66F152Y	VIA GUAGNANO N. 28, Cellino San Marco - BR	LAVORO E PROGRESSO 93 SOC. COOP. SOCIALE ONLUS	VIA GRAZIA BALSAMO, N.19 Brindisi - BR	0,72	1,90	2,62		26-FEB-81
275	Ente ed Azienda privata accreditata con il SSR	T.I.	CHIRICO MARIAGRAZIA	CHRMGR81R52C741V	VIALE VITTIME DEL LAVORO, 3, San Vito Dei Normanni - BR	SOCIETA' COOPERATIVA SOCIALE SAN BERNARDO A.R.L.	VIA VINCENZO BELLINI, N. 18 Latiano - BR	0,70	1,90	2,60		12-OTT-81
276	Ente ed Azienda privata accreditata con il SSR	T.I.	DE AMICIS ROSA	DMCRSO72P52D761V	VIA GRIMALDI, 18, Latiano - BR	SOCIETA' COOPERATIVA SOCIALE SAN BERNARDO A.R.L.	VIA VINCENZO BELLINI, N. 18 Latiano - BR	0,78	1,80	2,58		12-SET-72
277	Ente ed Azienda privata accreditata con il SSR	T.I.	BALSAMO MONIA	BLSMNO80L43F152O	VIA EDOARDO DALBONO, 4, Brindisi - BR	FONDAZIONSA SAN RAFFAELE	S.S. CEGLIE MESSAPICA - SAN MICHELE S.NO, KM 1,200 Ceglie Messapica - BR	2,07	0,50	2,57		03-LUG-80
278	Ente ed Azienda privata accreditata con il SSR	T.I.	MINGOLLA MARIA COTRINA	MNGMCT89C54C741W	VIA KENNEDY, 19, Latiano - BR	SOCIETA' COOPERATIVA SOCIALE SAN BERNARDO A.R.L.	VIA VINCENZO BELLINI, N. 18 Latiano - BR	0,35	2,20	2,55		14-MAR-89
279	Ente ed Azienda privata accreditata con il SSR	T.I.	TAFURO PATRIZIA	TFRPRZ80D66E506Y	VIA COLA DI RIENZO, 18, San Pancrazio Salentino - BR	SOCIETA' COOPERATIVA SOCIALE SAN BERNARDO A.R.L.	VIA VINCENZO BELLINI, N. 18 Latiano - BR	0,53	2,00	2,53		26-APR-80
280	Ente ed Azienda privata accreditata con il SSR	T.I.	PRETE CARMELA	PRTCML67P59I396Z	VIA XXV LUGLIO, 136, San Vito Dei Normanni - BR	SOCIETA' COOPERATIVA SOCIALE SAN BERNARDO A.R.L.	VIA VINCENZO BELLINI, N. 18 Latiano - BR	0,92	1,60	2,52		19-SET-67
281	Ente ed Azienda privata accreditata con il SSR	T.I.	DE LEONARDIS MARIA TERESA	DLNMTR82T43G187C	VIALE VITTIME DEL LAVORO, 1, San Vito Dei Normanni - BR	SOCIETA' COOPERATIVA SOCIALE SAN BERNARDO A.R.L.	VIA VINCENZO BELLINI, N. 18 Latiano - BR	0,65	1,80	2,45		03-DIC-82

GRADUATORIA BRINDISI

Num	Tipo Azienda	Tipo Contratto	Nominativo	Codice Fiscale	Luogo Residenza	Azienda	Sede Azienda	Punt Esp	Punt Att Qual	Punt Totale	Note	Data Nascita
282	Ente ed Azienda privata accreditata con il SSR	T.I.	COSTANTINI LUCIA	CSTLCU86R66Z112C	VIA FRIULI, 4, Erchie - BR	SOCIETA' COOPERATIVA SOCIALE SAN BERNARDO A.R.L.	VIA VINCENZO BELLINI, N. 18 Latiano - BR	0,92	1,50	2,42		26-OTT-86
283	Ente ed Azienda privata accreditata con il SSR	T.I.	MORLEO SUSANNA	MRLSNN68B58L280G	VIA G. AMENDOLA, 18, Torre Santa Susanna - BR	SOCIETA' COOPERATIVA SOCIALE SAN BERNARDO A.R.L.	VIA VINCENZO BELLINI, N. 18 Latiano - BR	1,48	0,90	2,38		18-FEB-68
284	Ente ed Azienda privata accreditata con il SSR	T.I.	BISCOSI MARIA CARMELA	BSCMCR54M71B180F	VIA ROSSINI, 1, Mesagne - BR	CASA DI CURA SALUS SRL	VIA APPIA, 366 Brindisi - BR	2,38	0,00	2,38		31-AGO-54
285	Ente ed Azienda privata accreditata con il SSR	T.I.	CHIRICO MARIALBA	CHRMLB81S67C424K	VIA DON ORONZO ELIA, 83, Ceglie Messapica - BR	FONDAZIONSA SAN RAFFAELE	S.S. CEGLIE MESSAPICA - SAN MICHELE S.NO, KM 1,200 Ceglie Messapica - BR	1,62	0,70	2,32		27-NOV-81
286	Ente ed Azienda privata accreditata con il SSR	T.I.	NATALE GIULIA	NTLGLI91E43G999E	VIA GIUSEPPE DI VITTORIO, 51, Latiano - BR	SOCIETA' COOPERATIVA SOCIALE ONLUS "IL GIGLIO"	VIA VIRGILIO, 17 Latiano - BR	0,97	1,30	2,27		03-MAG-91
287	Ente ed Azienda privata accreditata con il SSR	T.I.	SANASI MIMMA	SNSMMM84C52F152C	VIA G. PENNA, 2, Torre Santa Susanna - BR	SOCIETA' COOPERATIVA SOCIALE SAN BERNARDO A.R.L.	VIA VINCENZO BELLINI, N. 18 Latiano - BR	0,67	1,60	2,27		12-MAR-84
288	Ente ed Azienda privata accreditata con il SSR	T.I.	GALLONE ANNA MARIA	GLLNMR64B46C424I	VIA I. NIEVO, 2, Ceglie Messapica - BR	FONDAZIONSA SAN RAFFAELE	S.S. CEGLIE MESSAPICA - SAN MICHELE S.NO, KM 1,200 Ceglie Messapica - BR	1,22	1,00	2,22		06-FEB-64
289	Ente ed Azienda privata accreditata con il SSR	T.I.	COLUCCI CARMEN	CLCCMN84A46F152I	VIA VOLTA ALESSANDRO, 81, San Vito Dei Normanni - BR	SOCIETA' COOPERATIVA SOCIALE SAN BERNARDO A.R.L.	VIA VINCENZO BELLINI, N. 18 Latiano - BR	1,15	1,00	2,15		06-GEN-84
290	Ente ed Azienda privata accreditata con il SSR	T.I.	ARENA GIORGIA ALESSANDRA	RNAGGL85H61E882H	VIA TOGLIATTI, 13, Torre Santa Susanna - BR	SOCIETA' COOPERATIVA SOCIALE SAN BERNARDO A.R.L.	VIA VINCENZO BELLINI, N. 18 Latiano - BR	0,60	1,50	2,10		21-GIU-85
291	Ente ed Azienda privata accreditata con il SSR	T.I.	LAMONATO DORIS GIOVANNA	LMNDSG59E46Z133M	VIA ALDO MORO, 23, Torre Santa Susanna - BR	SOCIETA' COOPERATIVA SOCIALE SAN BERNARDO A.R.L.	VIA VINCENZO BELLINI, N. 18 Latiano - BR	1,30	0,80	2,10		06-MAG-59
292	Ente ed Azienda privata accreditata con il SSR	T.I.	PAPA GIOVANNA	PPAGNN62H64B180N	Via Arione 55, Brindisi - BR	COOPERATIVA SOCIALE ARTEMIDE	Via Pontinia 24 Brindisi - BR	0,98	1,10	2,08		24-GIU-62
293	Ente ed Azienda privata accreditata con il SSR	T.I.	ELIA EMANUELA	LEIMNL80E41B180I	VIA BUOZZI N. 18, Mesagne - BR	LAVORO E PROGRESSO 93 SOC. COOP. SOCIALE ONLUS	VIA GRAZIA BALSAMO, N.19 Brindisi - BR	0,57	1,50	2,07		01-MAG-80

GRADUATORIA BRINDISI

Num	Tipo Azienda	Tipo Contratto	Nominativo	Codice Fiscale	Luogo Residenza	Azienda	Sede Azienda	Punt Esp	Punt Att Qual	Punt Totale	Note	Data Nascita
294	Ente ed Azienda privata accreditata con il SSR	T.I.	NARDELLI GIUSEPPINA	NRDGPP80D70F152N	VIA SANTA CROCE, 42, Erchie - BR	FONDAZIONSA SAN RAFFAELE	S.S. CEGLIE MESSAPICA - SAN MICHELE S.NO, KM 1,200 Ceglie Messapica - BR	1,57	0,50	2,07		30-APR-80
295	Ente ed Azienda privata accreditata con il SSR	T.I.	ANDRESANO ANNABELLA	NDRNBL87C65E882L	VIA FRATELLI CERVI, 37, Torre Santa Susanna - BR	SOCIETA' COOPERATIVA SOCIALE SAN BERNARDO A.R.L.	VIA VINCENZO BELLINI, N. 18 Latiano - BR	0,55	1,50	2,05		25-MAR-87
296	Ente ed Azienda privata accreditata con il SSR	T.I.	PEPE MARIA ELENA	PPEMLN76A64C424N	VIA MATTEOTTI, 66, Ceglie Messapica - BR	CONSORZIO SAN RAFFAELE	Contrada Trappeto del Monte, S.S. 16 Ostuni - BR	1,53	0,50	2,03		24-GEN-76
297	Ente ed Azienda privata accreditata con il SSR	T.I.	SEMERARO VALENTINA	SMRVNT79B54G187H	VIA BRINDISI, 15, Ostuni - BR	CONSORZIO SAN RAFFAELE	Contrada Trappeto del Monte, S.S. 16 Ostuni - BR	0,92	1,10	2,02		14-FEB-79
298	Ente ed Azienda privata accreditata con il SSR	T.I.	DE MATTEIS GIOVANNA	DMTGNN77S56F152N	VIA SAN FRANCESCO, 60, Francavilla Fontana - BR	SOCIETA' COOPERATIVA SOCIALE SAN BERNARDO A.R.L.	VIA VINCENZO BELLINI, N. 18 Latiano - BR	0,52	1,50	2,02		16-NOV-77
299	Ente ed Azienda privata accreditata con il SSR	T.I.	SUMA ANNA MARIA	SMUNMR59E51C424Q	VIA SAC. MASRTO, 17, Ceglie Messapica - BR	CONSORZIO SAN RAFFAELE	Contrada Trappeto del Monte, S.S. 16 Ostuni - BR	1,12	0,90	2,02		11-MAG-59
300	Ente ed Azienda privata accreditata con il SSR	T.I.	DELL'ATTI FRANCESCO	DLLFNC75B06F152X	VIA G. CARDUCCI, 72, Erchie - BR	FONDAZIONSA SAN RAFFAELE	S.S. CEGLIE MESSAPICA - SAN MICHELE S.NO, KM 1,200 Ceglie Messapica - BR	1,95	0,00	1,95		06-FEB-75
301	Ente ed Azienda privata accreditata con il SSR	T.I.	CHIMIENTI PAOLA MARIA	CHMPMR75E66B180M	VIA G. SALVEMINI, 12, Torre Santa Susanna - BR	SOCIETA' COOPERATIVA SOCIALE SAN BERNARDO A.R.L.	VIA VINCENZO BELLINI, N. 18 Latiano - BR	0,32	1,60	1,92		26-MAG-75
302	Ente ed Azienda privata accreditata con il SSR	T.I.	CAROLI LUCIA	CRLLCU75D51B180C	VIA FILOMENO TEN. F.SCO, 77, San Vito Dei Normanni - BR	SOCIETA' COOPERATIVA SOCIALE SAN BERNARDO A.R.L.	VIA VINCENZO BELLINI, N. 18 Latiano - BR	0,92	1,00	1,92		11-APR-75
303	Ente ed Azienda privata accreditata con il SSR	T.I.	CALIOLO MELITA	CLLMLT82D68F152T	VIA PARINI GIUSEPPE, 1, San Vito Dei Normanni - BR	SOCIETA' COOPERATIVA SOCIALE SAN BERNARDO A.R.L.	VIA VINCENZO BELLINI, N. 18 Latiano - BR	0,83	1,00	1,83		28-APR-82
304	Ente ed Azienda privata accreditata con il SSR	T.I.	LIBRALE MARIA ANTONIETTA	LBRMNT91C67C741H	VIA ITALIA, 94, Latiano - BR	SOCIETA' COOPERATIVA SOCIALE SAN BERNARDO A.R.L.	VIA VINCENZO BELLINI, N. 18 Latiano - BR	0,52	1,30	1,82		27-MAR-91
305	Ente ed Azienda privata accreditata con il SSR	T.I.	SOROBERTO MARIA	SRBMRA87L52F152A	VIA MONTI, 37, Torre Santa Susanna - BR	SOCIETA' COOPERATIVA SOCIALE SAN BERNARDO A.R.L.	VIA VINCENZO BELLINI, N. 18 Latiano - BR	0,52	1,30	1,82		12-LUG-87
306	Ente ed Azienda privata accreditata con il SSR	T.I.	ARDONE CONCETTA	RDNCCT83C42F152E	VIA PAISIELLO GIOVANNI, 10, San Vito Dei Normanni - BR	SOCIETA' COOPERATIVA SOCIALE SAN BERNARDO A.R.L.	VIA VINCENZO BELLINI, N. 18 Latiano - BR	0,80	1,00	1,80		02-MAR-83

GRADUATORIA BRINDISI

Num	Tipo Azienda	Tipo Contratto	Nominativo	Codice Fiscale	Luogo Residenza	Azienda	Sede Azienda	Punt Esp	Punt Att Qual	Punt Totale	Note	Data Nascita
307	Ente ed Azienda privata accreditata con il SSR	T.I.	CARLUCCIO ANTONELLA	CRLNNL84C48F152G	VIA GIOTTO, 23, Torre Santa Susanna - BR	SOCIETA' COOPERATIVA SOCIALE SAN BERNARDO A.R.L.	VIA VINCENZO BELLINI, N. 18 Latiano - BR	0,77	1,00	1,77		08-MAR-84
308	Ente ed Azienda privata accreditata con il SSR	T.I.	PALMISANO VERA	PLMVRE78M46G187C	VIA G. TAMBURINI,27, Ostuni - BR	CONSORZIO SAN RAFFAELE	Contrada Trappeto del Monte, S.S. 16 Ostuni - BR	1,27	0,50	1,77		06-AGO-78
309	Ente ed Azienda privata accreditata con il SSR	T.I.	ARENA MARIA FILOMENA	RNAMFL63P45L280R	VIA FRATELLI CERVI, 34, Torre Santa Susanna - BR	SOCIETA' COOPERATIVA SOCIALE SAN BERNARDO A.R.L.	VIA VINCENZO BELLINI, N. 18 Latiano - BR	1,77	0,00	1,77		05-SET-63
310	Ente ed Azienda privata accreditata con il SSR	T.I.	DE LORENZO MARILENA	DLRMLN77L53C129Q	VIA ROMA N. 36, Cellino San Marco - BR	LAVORO E PROGRESSO 93 SOC. COOP. SOCIALE ONLUS	VIA GRAZIA BALSAMO, N.19 Brindisi - BR	0,75	1,00	1,75		13-LUG-77
311	Ente ed Azienda privata accreditata con il SSR	T.I.	MUOLO ASSUNTA	MLUSNT83C60B180Q	Vico de Moricino n°11, Brindisi - BR	COOPERATIVA AZALEA DELLA VITA	Via Antea n° 14 Mesagne - BR	0,53	1,20	1,73		20-MAR-83
312	Ente ed Azienda privata accreditata con il SSR	T.I.	ARPINO REMO	RPNRME80H18C424E	VIA E. MONTALE, Ceglie Messapica - BR	FONDAZIONSA SAN RAFFAELE	S.S. CEGLIE MESSAPICA - SAN MICHELE S.NO, KM 1,200 Ceglie Messapica - BR	1,33	0,40	1,73		18-GIU-80
313	Ente ed Azienda privata accreditata con il SSR	T.I.	VERNILE ALBERTINA	VRNLRT72E60E995L	VIA CAVOUR, 78/B, Torre Santa Susanna - BR	SOCIETA' COOPERATIVA SOCIALE SAN BERNARDO A.R.L.	VIA VINCENZO BELLINI, N. 18 Latiano - BR	1,23	0,50	1,73		20-MAG-72
314	Ente ed Azienda privata accreditata con il SSR	T.I.	D'IGNAZIO ANGELA	DGNNGL78R70B180T	VIA GIOVANNI PASCOLI, San Vito Dei Normanni - BR	SOCIETA' COOPERATIVA SOCIALE SAN BERNARDO A.R.L.	VIA VINCENZO BELLINI, N. 18 Latiano - BR	0,62	1,10	1,72		30-OTT-78
315	Ente ed Azienda privata accreditata con il SSR	T.I.	BITONTE LUCIA	BTNLCU69T53C448D	VIA UGO FOSCOLO 18, Cellino San Marco - BR	LAVORO E PROGRESSO 93 SOC. COOP. SOCIALE ONLUS	VIA GRAZIA BALSAMO, N.19 Brindisi - BR	1,12	0,60	1,72		13-DIC-69
316	Ente ed Azienda privata accreditata con il SSR	T.I.	BALDARI ANTONELA	BLDNNL67C51E471K	VIA PIAVE, 8, Latiano - BR	SOCIETA' COOPERATIVA SOCIALE SAN BERNARDO A.R.L.	VIA VINCENZO BELLINI, N. 18 Latiano - BR	0,52	1,20	1,72		11-MAR-67
317	Ente ed Azienda privata accreditata con il SSR	T.I.	MORLEO CARLA	MRLCRL74B43E882Y	Via Zara, 102, Erchie - BR	MESSAPICA S.R.L.	Via Roma, 85 Erchie - BR	0,60	1,10	1,70		03-FEB-74
318	Ente ed Azienda privata accreditata con il SSR	T.I.	BUCCOLIERI STEFANIA	BCCSFN83T45F152P	VIA L. DE PACE, 8, Torre Santa Susanna - BR	SOCIETA' COOPERATIVA SOCIALE SAN BERNARDO A.R.L.	VIA VINCENZO BELLINI, N. 18 Latiano - BR	0,48	1,20	1,68		05-DIC-83
319	Ente ed Azienda privata accreditata con il SSR	T.I.	DISTRATIS ADA	DSTDAA65M43B180Y	VIA EGNAZIA, 86, Brindisi - BR	CASA DI CURA SALUS SRL	VIA APPIA, 366 Brindisi - BR	1,67	0,00	1,67		03-AGO-65

GRADUATORIA BRINDISI

Num	Tipo Azienda	Tipo Contratto	Nominativo	Codice Fiscale	Luogo Residenza	Azienda	Sede Azienda	Punt Esp	Punt Att Qual	Punt Totale	Note	Data Nascita
320	Ente ed Azienda privata accreditata con il SSR	T.I.	FEBBRARO MAURO	FBBMRA87S23B180N	VIA BENVENUTO CELLINI, N. 13, Brindisi - BR	LAVORO E PROGRESSO 93 SOC. COOP. SOCIALE ONLUS	VIA GRAZIA BALSAMO, N.19 Brindisi - BR	0,45	1,20	1,65		23-NOV-87
321	Ente ed Azienda privata accreditata con il SSR	T.I.	CHIRICO FLAVIA	CHRFLV85E49C741B	VIA VINCENZO BELLINI, 50, Latiano - BR	SOCIETA' COOPERATIVA SOCIALE SAN BERNARDO A.R.L.	VIA VINCENZO BELLINI, N. 18 Latiano - BR	0,62	1,00	1,62		09-MAG-85
322	Ente ed Azienda privata accreditata con il SSR	T.I.	SCOZZI GLORIA	SCZGLR77P53F152O	VIA U. FOSCOLO, 5, Erchie - BR	SOCIETA' COOPERATIVA SOCIALE SAN BERNARDO A.R.L.	VIA VINCENZO BELLINI, N. 18 Latiano - BR	0,52	1,10	1,62		13-SET-77
323	Ente ed Azienda privata accreditata con il SSR	T.I.	ELIA LUCIA	LEILCU69T49I119A	VIA UDINE N. 26, Brindisi - BR	LAVORO E PROGRESSO 93 SOC. COOP. SOCIALE ONLUS	VIA GRAZIA BALSAMO, N.19 Brindisi - BR	1,12	0,50	1,62		09-DIC-69
324	Ente ed Azienda privata accreditata con il SSR	T.I.	CARROZZO GIUSEPPINA	CRRGPP86M62F152T	VIA SARDEGNA, 2, Erchie - BR	SOCIETA' COOPERATIVA SOCIALE SAN BERNARDO A.R.L.	VIA VINCENZO BELLINI, N. 18 Latiano - BR	0,58	1,00	1,58		22-AGO-86
325	Ente ed Azienda privata accreditata con il SSR	T.I.	SCARAFINO ANTONELLA	SCRNNL78A41F152H	VIA MACHIAVELLI, Latiano - BR	SOCIETA' COOPERATIVA SOCIALE SAN BERNARDO A.R.L.	VIA VINCENZO BELLINI, N. 18 Latiano - BR	0,87	0,70	1,57		01-GEN-78
326	Ente ed Azienda privata accreditata con il SSR	T.I.	ZACCARIA PIETRO	ZCCPTR67D12B180R	VIA ENRICO TOTI, 4, Ostuni - BR	CASA DI CURA SALUS SRL	VIA APPIA, 366 Brindisi - BR	1,55	0,00	1,55		12-APR-67
327	Ente ed Azienda privata accreditata con il SSR	T.I.	MARCHIONNA ROSSELLA	MRCRSL68R54F152K	VIA ISTRIA 99, Mesagne - BR	TAKE CARE SRL	VIA NINO BIXIO 52 Mesagne - BR	0,38	1,10	1,48		14-OTT-68
328	Ente ed Azienda privata accreditata con il SSR	T.I.	PEDONE EMANUELE	PDNMNL84E23G187L	VIA MANZONI, 19/A, Torre Santa Susanna - BR	SOCIETA' COOPERATIVA SOCIALE SAN BERNARDO A.R.L.	VIA VINCENZO BELLINI, N. 18 Latiano - BR	0,50	0,90	1,40		23-MAG-84
329	Ente ed Azienda privata accreditata con il SSR	T.I.	LAMENDOLA LUCIANA	LMNLCN82E59B180B	VIA ZULLINO, 47, Francavilla Fontana - BR	SOCIETA' COOPERATIVA SOCIALE SAN BERNARDO A.R.L.	VIA VINCENZO BELLINI, N. 18 Latiano - BR	0,40	1,00	1,40		19-MAG-82
330	Ente ed Azienda privata accreditata con il SSR	T.I.	MONETTA LUCIA	MNTLCU75R49F152V	VIA Q. MAGGIORE, 62, Erchie - BR	SOCIETA' COOPERATIVA SOCIALE SAN BERNARDO A.R.L.	VIA VINCENZO BELLINI, N. 18 Latiano - BR	0,38	1,00	1,38		09-OTT-75
331	Ente ed Azienda privata accreditata con il SSR	T.I.	PATANE' NATALINO CLAUDIO	PTNNLN65E22A028A	VIA DUCA D'AOSTA 4, Sava - TA	TAKE CARE SRL	VIA NINO BIXIO 52 Mesagne - BR	0,38	1,00	1,38		22-MAG-65
332	Ente ed Azienda privata accreditata con il SSR	T.I.	TIENI FILOMENA	TNIFMN69T53F152R	VIA L. STURZO, 31, Torre Santa Susanna - BR	SOCIETA' COOPERATIVA SOCIALE SAN BERNARDO A.R.L.	VIA VINCENZO BELLINI, N. 18 Latiano - BR	1,17	0,20	1,37		13-DIC-69

GRADUATORIA BRINDISI

Num	Tipo Azienda	Tipo Contratto	Nominativo	Codice Fiscale	Luogo Residenza	Azienda	Sede Azienda	Punt Esp	Punt Att Qual	Punt Totale	Note	Data Nascita
333	Ente ed Azienda privata accreditata con il SSR	T.I.	PALOMBELLA MARIANGELA	PLMMNG86S43F152D	VIA N. RICCIOTTI, 13, Torre Santa Susanna - BR	SOCIETA' COOPERATIVA SOCIALE SAN BERNARDO A.R.L.	VIA VINCENZO BELLINI, N. 18 Latiano - BR	0,35	1,00	1,35		03-NOV-86
334	Ente ed Azienda privata accreditata con il SSR	T.I.	PRETE PATRIZIA	PRTPRZ72S51I396B	VIA PONCHIELLI AMILCARE, 104/A, San Vito Dei Normanni - BR	SOCIETA' COOPERATIVA SOCIALE SAN BERNARDO A.R.L.	VIA VINCENZO BELLINI, N. 18 Latiano - BR	0,35	1,00	1,35		11-NOV-72
335	Ente ed Azienda privata accreditata con il SSR	T.I.	MUSCOGIURI GIUSEPPA	MSCGPP63H52I066K	VIA TRIESTE,64, San Pancrazio Salentino - BR	SOCIETA' COOPERATIVA SOCIALE SAN BERNARDO A.R.L.	VIA VINCENZO BELLINI, N. 18 Latiano - BR	0,65	0,70	1,35		12-GIU-63
336	Ente ed Azienda privata accreditata con il SSR	T.I.	RINALDI ANNA	RNLNNA55R71F152C	VIA ANTONIO MEUCCI N.20, Mesagne - BR	LAVORO E PROGRESSO 93 SOC. COOP. SOCIALE ONLUS	VIA GRAZIA BALSAMO, N.19 Brindisi - BR	0,35	1,00	1,35		31-OTT-55
337	Ente ed Azienda privata accreditata con il SSR	T.I.	SPINA FLORIANA	SPNFRN82A41F152K	CONTRADA PRETI, S.N.C., Oria - BR	FONDAZIONSA SAN RAFFAELE	S.S. CEGLIE MESSAPICA - SAN MICHELE S.NO, KM 1,200 Ceglie Messapica - BR	1,13	0,20	1,33		01-GEN-82
338	Ente ed Azienda privata accreditata con il SSR	T.I.	PANARESE STEFANIA	PNRSFN86T67F152P	VIA MARTIRI DELLA RESISTENZA, 15/B, Torre Santa Susanna - BR	SOCIETA' COOPERATIVA SOCIALE SAN BERNARDO A.R.L.	VIA VINCENZO BELLINI, N. 18 Latiano - BR	0,62	0,70	1,32		27-DIC-86
339	Ente ed Azienda privata accreditata con il SSR	T.I.	MADAGHIELE ANTONELLA	MDGNNL68B41E471X	VIA DELLA RESISTENZA, 27, Latiano - BR	CASA DI CURA SALUS SRL	VIA APPIA, 366 Brindisi - BR	1,12	0,20	1,32		01-FEB-68
340	Ente ed Azienda privata accreditata con il SSR	T.I.	QUARTA MARIA	QRTMRA64R67B792J	VIA PASQUALE ROMANO, 17, Brindisi - BR	CASA DI CURA SALUS SRL	VIA APPIA, 366 Brindisi - BR	1,32	0,00	1,32		27-OTT-64
341	Ente ed Azienda privata accreditata con il SSR	T.I.	CHIRIATTI MARINELLA	CHRMNL75D60I119Z	VIA LIBERTA' N. 75, San Donaci - BR	LAVORO E PROGRESSO 93 SOC. COOP. SOCIALE ONLUS	VIA GRAZIA BALSAMO, N.19 Brindisi - BR	0,38	0,90	1,28		20-APR-75
342	Ente ed Azienda privata accreditata con il SSR	T.I.	NATALE LUCIA	NTLLCU66C67E471S	VIA DE NICOLA, 27, Latiano - BR	SOCIETA' COOPERATIVA SOCIALE SAN BERNARDO A.R.L.	VIA VINCENZO BELLINI, N. 18 Latiano - BR	0,78	0,50	1,28		27-MAR-66
343	Ente ed Azienda privata accreditata con il SSR	T.I.	CARROZZO MARIA ROSA	CRRMRS73A45L280B	VIA ALFIERI, 6, San Vito Dei Normanni - BR	SOCIETA' COOPERATIVA SOCIALE SAN BERNARDO A.R.L.	VIA VINCENZO BELLINI, N. 18 Latiano - BR	0,57	0,70	1,27		05-GEN-73
344	Ente ed Azienda privata accreditata con il SSR	T.I.	MIGLIETTA VITA	MGLVTI70B49I066N	VIA REGINA ELENA, 35, San Pancrazio Salentino - BR	SOCIETA' COOPERATIVA SOCIALE SAN BERNARDO A.R.L.	VIA VINCENZO BELLINI, N. 18 Latiano - BR	0,50	0,70	1,20		09-FEB-70
345	Ente ed Azienda privata accreditata con il SSR	T.I.	CANOCI ANTONELLA	CNCNNL71T67I119W	VIA NAZARIO SAURO N. 22, Cellino San Marco - BR	LAVORO E PROGRESSO 93 SOC. COOP. SOCIALE ONLUS	VIA GRAZIA BALSAMO, N.19 Brindisi - BR	0,48	0,70	1,18		27-DIC-71

GRADUATORIA BRINDISI

Num	Tipo Azienda	Tipo Contratto	Nominativo	Codice Fiscale	Luogo Residenza	Azienda	Sede Azienda	Punt Esp	Punt Att Qual	Punt Totale	Note	Data Nascita
346	Ente ed Azienda privata accreditata con il SSR	T.I.	ARGENTIERI IMMA	RGNMMI89T48F152W	VIA PIGNA ANTONIO, 22, San Vito Dei Normanni - BR	SOCIETA' COOPERATIVA SOCIALE SAN BERNARDO A.R.L.	VIA VINCENZO BELLINI, N. 18 Latiano - BR	0,65	0,50	1,15		08-DIC-89
347	Ente ed Azienda privata accreditata con il SSR	T.I.	INFANTE MARIA	NFNMRA82M49B180J	VIA GUAGNANO N. 60 B, Cellino San Marco - BR	LAVORO E PROGRESSO 93 SOC. COOP. SOCIALE ONLUS	VIA GRAZIA BALSAMO, N.19 Brindisi - BR	1,12	0,00	1,12		09-AGO-82
348	Ente ed Azienda privata accreditata con il SSR	T.I.	SAPONARO ANNA	SPNNNA72A64B180V	VIA STEFANO TRINCHERA, 68, Ostuni - BR	CONSORZIO SAN RAFFAELE	Contrada Trappeto del Monte, S.S. 16 Ostuni - BR	1,12	0,00	1,12		24-GEN-72
349	Ente ed Azienda privata accreditata con il SSR	T.I.	OCCHIBIANCO CARMELA	CCHCML55T41C448V	VIA S. MICHELE N. 31, Cellino San Marco - BR	LAVORO E PROGRESSO 93 SOC. COOP. SOCIALE ONLUS	VIA GRAZIA BALSAMO, N.19 Brindisi - BR	1,12	0,00	1,12		01-DIC-55
350	Ente ed Azienda privata accreditata con il SSR	T.I.	DE VITA ALESSANDRA	DVTLSN73T49L219T	DEL LAVORO 19/C, Brindisi - BR	EL TRENECITO S.A.S. DI DE VITA ALESSANDRA	VIA GRAZIA BALSAMO 18/20 Brindisi - BR	0,60	0,50	1,10		09-DIC-73
351	Ente ed Azienda privata accreditata con il SSR	T.I.	PATERA ARIANNA	PTRRNN76P50B506L	VIA MAGGI, 41, Squinzano - LE	SOCIETA' COOPERATIVA SOCIALE SAN BERNARDO A.R.L.	via Grazia Balsamo, 19 Brindisi - BR	0,38	0,70	1,08		10-SET-76
352	Ente ed Azienda privata accreditata con il SSR	T.I.	MOROBIANCO RAFFAELLA	MRBRFL76H66I119L	VIA GIANBATTISTA VICO 12, Mesagne - BR	TAKE CARE SRL	VIA NINO BIXIO 52 Mesagne - BR	0,38	0,70	1,08		26-GIU-76
353	Ente ed Azienda privata accreditata con il SSR	T.I.	GATTI STEFANO	GTTSFN64H19B180E	Via Materdomini, 29, Brindisi - BR	CITTÀ SOLIDALE COOPERATIVA SOCIALE	Vico Gioberti, 9 Latiano - BR	0,30	0,70	1,00		19-GIU-64
354	Ente ed Azienda privata accreditata con il SSR	T.I.	CECERE PALMA	CCRPLM73T53B180Y	VIA LUIGI EINAUDI, 40, Latiano - BR	SOCIETA' COOPERATIVA SOCIALE SAN BERNARDO A.R.L.	VIA VINCENZO BELLINI, N. 18 Latiano - BR	0,48	0,50	0,98		13-DIC-73
355	Ente ed Azienda privata accreditata con il SSR	T.I.	ANNICCHIARICO GIOVANNA CARLOTTA	NNCGNN87C51E205F	VIA VOLTA ALESSANDRO, 7, San Vito Dei Normanni - BR	SOCIETA' COOPERATIVA SOCIALE SAN BERNARDO A.R.L.	VIA VINCENZO BELLINI, N. 18 Latiano - BR	0,27	0,70	0,97		11-MAR-87
356	Ente ed Azienda privata accreditata con il SSR	T.I.	GALASSO ALBERTO	GLSLRT87E13F152E	CONTRADA SANTA MARGHERITA, Latiano - BR	SOCIETA' COOPERATIVA SOCIALE SAN BERNARDO A.R.L.	VIA VINCENZO BELLINI, N. 18 Latiano - BR	0,45	0,50	0,95		13-MAG-87
357	Ente ed Azienda privata accreditata con il SSR	T.I.	DI GAETANO CONCETTA	DGTCCT86H66F152B	VIA N. SAURO, 35, Torre Santa Susanna - BR	SOCIETA' COOPERATIVA SOCIALE SAN BERNARDO A.R.L.	VIA VINCENZO BELLINI, N. 18 Latiano - BR	0,45	0,50	0,95		26-GIU-86
358	Ente ed Azienda privata accreditata con il SSR	T.I.	SCRETI VENERE INES	SCRVRN86E62F152U	VIA MERANO, N. 85, Mesagne - BR	LAVORO E PROGRESSO 93 SOC. COOP. SOCIALE ONLUS	VIA GRAZIA BALSAMO, N.19 Brindisi - BR	0,43	0,50	0,93		22-MAG-86
359	Ente ed Azienda privata accreditata con il SSR	T.I.	STRUSI ADDOLORATA	STRDLR73C45F531W	VIA CARNEVALE, 16, Grottaglie - TA	SOCIETA' COOPERATIVA SOCIALE ONLUS "IL GIGLIO"	VIA VIRGILIO, 17 Latiano - BR	0,53	0,40	0,93		05-MAR-73

GRADUATORIA BRINDISI

Num	Tipo Azienda	Tipo Contratto	Nominativo	Codice Fiscale	Luogo Residenza	Azienda	Sede Azienda	Punt Esp	Punt Att Qual	Punt Totale	Note	Data Nascita
360	Ente ed Azienda privata accreditata con il SSR	T.I.	PUDDU SEBASTIANA	PDDSST87E66Z112T	CONTRADA GUIDONE, SNC, Grottaglie - TA	SOCIETA' COOPERATIVA SOCIALE SAN BERNARDO A.R.L.	VIA VINCENZO BELLINI, N. 18 Latiano - BR	0,42	0,50	0,92		26-MAG-87
361	Ente ed Azienda privata accreditata con il SSR	T.I.	DENETTO MARISA	DNTMRS86L48F152J	VIA GIUSEPPE TRONO, N. 103, Mesagne - BR	LAVORO E PROGRESSO 93 SOC. COOP. SOCIALE ONLUS	VIA GRAZIA BALSAMO, N.19 Brindisi - BR	0,42	0,50	0,92		08-LUG-86
362	Ente ed Azienda privata accreditata con il SSR	T.I.	ARGESE ANNALISA	RGSNLS78P48F152X	VIA PIAVE, 105, Erchie - BR	SOCIETA' COOPERATIVA SOCIALE SAN BERNARDO A.R.L.	VIA VINCENZO BELLINI, N. 18 Latiano - BR	0,72	0,20	0,92		08-SET-78
363	Ente ed Azienda privata accreditata con il SSR	T.I.	TOMAI ROSANNA	TMORNN69L44F152N	VIA MARCONI, 20, Torre Santa Susanna - BR	SOCIETA' COOPERATIVA SOCIALE SAN BERNARDO A.R.L.	VIA VINCENZO BELLINI, N. 18 Latiano - BR	0,40	0,50	0,90		04-LUG-69
364	Ente ed Azienda privata accreditata con il SSR	T.I.	DI RIENZO CRISTINA ROBERTA	DRNCST63B50B180H	VIA INTAPPIATE N23, Brindisi - BR	SOCIETA' COOPERATIVA SOCIALE GENESI	VIA DALMAZIA, 31C Brindisi - BR	0,40	0,50	0,90		10-FEB-63
365	Ente ed Azienda privata accreditata con il SSR	T.I.	SIMONE COSIMA	SMNCSM89R66F152M	VIA MARTIRI DI BELFIORE, N. 1, Torre Santa Susanna - BR	LAVORO E PROGRESSO 93 SOC. COOP. SOCIALE ONLUS	VIA GRAZIA BALSAMO, N.19 Brindisi - BR	0,35	0,50	0,85		26-OTT-89
366	Ente ed Azienda privata accreditata con il SSR	T.I.	BIANCO ANNA MARIA	BNCNMR75L66F152Y	VIA FOGAZZARO, 3, Erchie - BR	SOCIETA' COOPERATIVA SOCIALE SAN BERNARDO A.R.L.	VIA VINCENZO BELLINI, N. 18 Latiano - BR	0,85	0,00	0,85		26-LUG-75
367	Ente ed Azienda privata accreditata con il SSR	T.I.	PESIMENA NARCISO	PSMNCS64S16I119W	VIA CARROZZO N. 31, San Pietro Vernotico - BR	LAVORO E PROGRESSO 93 SOC. COOP. SOCIALE ONLUS	VIA GRAZIA BALSAMO, N.19 Brindisi - BR	0,85	0,00	0,85		16-NOV-64
368	Ente ed Azienda privata accreditata con il SSR	T.I.	ALTAMURA GRAZIA	LTMGRZ78L56L049K	VIA TARANTO 83, Pulsano - TA	SOCIETA' COOPERATIVA SOCIALE SAN BERNARDO A.R.L.	VIA VINCENZO BELLINI, N. 18 Latiano - BR	0,27	0,50	0,77		16-LUG-78
369	Ente ed Azienda privata accreditata con il SSR	T.I.	TRIZZA GIOVANNA	TRZGNN67B55F152S	VIA MACHIAVELLI, 25, Latiano - BR	SOCIETA' COOPERATIVA SOCIALE SAN BERNARDO A.R.L.	VIA VINCENZO BELLINI, N. 18 Latiano - BR	0,77	0,00	0,77		15-FEB-67
370	Ente ed Azienda privata accreditata con il SSR	T.I.	CURIAZIO VALENTINA	CRZVNT92M46F152Y	VIA PEPE VINCENZO, 22, Latiano - BR	SOCIETA' COOPERATIVA SOCIALE SAN BERNARDO A.R.L.	VIA VINCENZO BELLINI, N. 18 Latiano - BR	0,25	0,50	0,75		06-AGO-92
371	Ente ed Azienda privata accreditata con il SSR	T.I.	MASSARI PAOLA	MSSPLA76T49I119D	C.DA LERO, San Pietro Vernotico - BR	LAVORO E PROGRESSO 93 SOC. COOP. SOCIALE ONLUS	VIA GRAZIA BALSAMO, N.19 Brindisi - BR	0,55	0,20	0,75		09-DIC-76
372	Ente ed Azienda privata accreditata con il SSR	T.I.	VERO ANTONELLA	VRENNL70A45B180V	VIA DON GNOCCHI, 8, Brindisi - BR	SOCIETA' COOPERATIVA SOCIALE GENESI	VIA DALMAZIA, 31C Brindisi - BR	0,20	0,50	0,70		05-GEN-70

GRADUATORIA BRINDISI

Num	Tipo Azienda	Tipo Contratto	Nominativo	Codice Fiscale	Luogo Residenza	Azienda	Sede Azienda	Punt Esp	Punt Att Qual	Punt Totale	Note	Data Nascita
373	Ente ed Azienda privata accreditata con il SSR	T.I.	TRAVERSA NATALINA	TRVNLN75T65E882G	VIA LONGARONE, N. 52, Cellino San Marco - BR	LAVORO E PROGRESSO 93 SOC. COOP. SOCIALE ONLUS	VIA GRAZIA BALSAMO, N.19 Brindisi - BR	0,67	0,00	0,67		25-DIC-75
374	Ente ed Azienda privata accreditata con il SSR	T.I.	PENNA MARIA ANTONIETTA	PNNMNT70M51L280W	VIA MARTIRI DI BELFIORE, 32, Torre Santa Susanna - BR	SOCIETA' COOPERATIVA SOCIALE SAN BERNARDO A.R.L.	VIA VINCENZO BELLINI, N. 18 Latiano - BR	0,62	0,00	0,62		11-AGO-70
375	Ente ed Azienda privata accreditata con il SSR	T.I.	MITA ANTONELLA	MTINNL63P54C933M	BRINDISI, Brindisi - BR	SOCIETA' COOPERATIVA SOCIALE GENESI	VIA DALMAZIA, 31C Brindisi - BR	0,60	0,00	0,60		14-SET-63
376	Ente ed Azienda privata accreditata con il SSR	T.I.	DELLE GROTTAGLIE ROSA	DLLRSO76D67F152D	Via Carmine, 98, Mesagne - BR	MESSAPICA S.R.L.	Via Roma, 85 Erchie - BR	0,57	0,00	0,57		27-APR-76
377	Ente ed Azienda privata accreditata con il SSR	T.I.	POLITO SANTINA	PLTSTN68D66D422N	VIA ZARA, 55, Erchie - BR	SOCIETA' COOPERATIVA SOCIALE SAN BERNARDO A.R.L.	VIA VINCENZO BELLINI, N. 18 Latiano - BR	0,57	0,00	0,57		26-APR-68
378	Ente ed Azienda privata accreditata con il SSR	T.I.	SARDELLA IDA	SRDDIA72C46H822E	VIA M. D'AZEGLIO, 30, San Pancrazio Salentino - BR	SOCIETA' COOPERATIVA SOCIALE SAN BERNARDO A.R.L.	VIA VINCENZO BELLINI, N. 18 Latiano - BR	0,52	0,00	0,52		06-MAR-72
379	Ente ed Azienda privata accreditata con il SSR	T.I.	PASIMENI GINA ANNAMARIA	PSMGNN73L46B180B	VIA G. MARCONI, 2, Torre Santa Susanna - BR	SOCIETA' COOPERATIVA SOCIALE SAN BERNARDO A.R.L.	VIA VINCENZO BELLINI, N. 18 Latiano - BR	0,48	0,00	0,48		06-LUG-73
380	Ente ed Azienda privata accreditata con il SSR	T.I.	ERRICO CARMELA	RRCCML68R54E471W	VIA SARLI ARIOSTO, 7, Latiano - BR	SOCIETA' COOPERATIVA SOCIALE SAN BERNARDO A.R.L.	VIA VINCENZO BELLINI, N. 18 Latiano - BR	0,47	0,00	0,47		14-OTT-68
381	Ente ed Azienda privata accreditata con il SSR	T.I.	PAPADIA MAURIZIO GIUSEPPE	PPDMZG67C17E471B	VIA SANT'ANTONIO, 66, Latiano - BR	SOCIETA' COOPERATIVA SOCIALE SAN BERNARDO A.R.L.	VIA VINCENZO BELLINI, N. 18 Latiano - BR	0,45	0,00	0,45		17-MAR-67
382	Ente ed Azienda privata accreditata con il SSR	T.I.	MISSERE ADDOLORATA	MSSDLR65B49F152C	VIA P.N. MATTEOTTI, 17, Torre Santa Susanna - BR	SOCIETA' COOPERATIVA SOCIALE SAN BERNARDO A.R.L.	VIA VINCENZO BELLINI, N. 18 Latiano - BR	0,43	0,00	0,43		09-FEB-65
383	Ente ed Azienda privata accreditata con il SSR	T.I.	LECCESE SANDI	LCCSND81B50Z112F	VIA MONTE GRAPPA 61, Erchie - BR	SOCIETA' COOPERATIVA SOCIALE SAN BERNARDO A.R.L.	VIA VINCENZO BELLINI, N. 18 Latiano - BR	0,42	0,00	0,42		10-FEB-81
384	Ente ed Azienda privata accreditata con il SSR	T.I.	COLAVIZZA PATRIZIA	CLVPRZ66A43D612B	VIA G. DI VITTORIO, 51, Latiano - BR	SOCIETA' COOPERATIVA SOCIALE ONLUS "IL GIGLIO"	VIA VIRGILIO, 17 Latiano - BR	0,42	0,00	0,42		03-GEN-66
385	Ente ed Azienda privata accreditata con il SSR	T.I.	SARACINO CONCETTA	SRCCCT69T49I396G	PIAZZA PERTINI, 7, San Vito Dei Normanni - BR	SOCIETÀ COOPERATIVA SOCIALE ONLUS ERIDANO	Via Betlemme, 6 Brindisi - BR	0,20	0,00	0,20		09-DIC-69

GRADUATORIA BRINDISI

Num	Tipo Azienda	Tipo Contratto	Nominativo	Codice Fiscale	Luogo Residenza	Azienda	Sede Azienda	Punt Esp	Punt Att Qual	Punt Totale	Note	Data Nascita
386	Azienda ed Ente pubblico, ivi incluse società in house	T.D.	BARLETTA GRAZIA	BRLGRZ80H64Z112M	via milano, 44, Ceglie Messapica - BR	ASL BRINDISI	Distretto Socio - Sanitario n. 3 Ceglie Messapica Ceglie Messapica - BR	0,83	0,90	1,73		24-GIU-80
387	Azienda ed Ente pubblico, ivi incluse società in house	T.D.	DE MATTEIS MADDALENA	DMTMDL71P43B180B	CARAVAGGIO, Brindisi - BR	SANITASERVICE ASL BR S.R.L.	VIA NAPOLI, 8 Brindisi - BR	1,18	0,50	1,68		03-SET-71
388	Azienda ed Ente pubblico, ivi incluse società in house	T.D.	LONGO AURORA CARMELA	LNGRCR75L54F152W	via baccone, 27, Mesagne - BR	ASL BRINDISI	Stabilimento Ospedaliero Mesagne Mesagne - BR	0,85	0,80	1,65		14-LUG-75
389	Azienda ed Ente pubblico, ivi incluse società in house	T.D.	PUNZONI VALENTINA	PNZVNT82M63F152K	via del lavoro, 15/c, Brindisi - BR	ASL BRINDISI	stabilimento ospedaliero "Perrino" Brindisi - BR	0,88	0,50	1,38		23-AGO-82
390	Azienda ed Ente pubblico, ivi incluse società in house	T.D.	DE CARLO ANNALISA	DCRNLS79C60I119Q	via ugo foscolo, 7, San Pietro Vernotico - BR	ASL BRINDISI	stabilimento ospedaliero "Perrino" Brindisi - BR	0,87	0,50	1,37		20-MAR-79
391	Azienda ed Ente pubblico, ivi incluse società in house	T.D.	PISTILLO DONATELLA	PSTDTL78P67F152Z	viale porta pia, 22, Brindisi - BR	ASL BRINDISI	stabilimento ospedaliero "Perrino" Brindisi - BR	0,85	0,50	1,35		27-SET-78
392	Azienda ed Ente pubblico, ivi incluse società in house	T.D.	DEL BUONO KATIA	DLBKTA81D58F152E	via borghetti s. irene, 1, Erchie - BR	ASL BRINDISI	Stabilimento Ospedaliero di FrancavillaFontana Francavilla Fontana - BR	0,88	0,40	1,28		18-APR-81
393	Azienda ed Ente pubblico, ivi incluse società in house	T.D.	FAGGIANO GIUSEPPE	FGGGPP71R10D761I	via pietro paciullo, 22, Francavilla Fontana - BR	ASL BRINDISI	Stabilimento Ospedaliero di FrancavillaFontana Francavilla Fontana - BR	0,85	0,40	1,25		10-OTT-71
394	Azienda ed Ente pubblico, ivi incluse società in house	T.D.	SERINELLI FERNANDO	SRNFNN55C28L213Z	via nazario sauro, 7, Torchiarolo - BR	ASL BRINDISI	laboratorio analisi "Di Summa" Brindisi - BR	0,88	0,00	0,88		28-MAR-55
395	Azienda ed Ente pubblico, ivi incluse società in house	T.D.	EPICOCO DAVIDE	PCCDVD75L28B180K	STRARBONE 90, Brindisi - BR	SANITASERVICE ASL BR S.R.L.	VIA NAPOLI, 8 Brindisi - BR	0,18	0,00	0,18		28-LUG-75
396	Ente ed Azienda privata accreditata con il SSR	T.D.	RICCHIUTO SERENA	RCCSRN80C52F152Z	VIA DEL LAVORO, N. 15, Brindisi - BR	LAVORO E PROGRESSO 93 SOC. COOP. SOCIALE ONLUS	VIA GRAZIA BALSAMO, N.19 Brindisi - BR	0,85	2,00	2,85		12-MAR-80
397	Ente ed Azienda privata accreditata con il SSR	T.D.	MIGNOSA SABRINA	MGNSRN73M63B180O	VIA DELFINO, 6, Brindisi - BR	SOCIETA' COOPERATIVA SOCIALE SAN BERNARDO A.R.L.	via Grazia Balsamo, 19 Brindisi - BR	0,60	2,00	2,60		23-AGO-73
398	Ente ed Azienda privata accreditata con il SSR	T.D.	RODI CAROLA	RDOCRL57A50B180C	VIA MEDAGLIE D'ORO, N. 7, Brindisi - BR	LAVORO E PROGRESSO 93 SOC. COOP. SOCIALE ONLUS	VIA GRAZIA BALSAMO, N.19 Brindisi - BR	0,92	1,60	2,52		10-GEN-57

GRADUATORIA BRINDISI

Num	Tipo Azienda	Tipo Contratto	Nominativo	Codice Fiscale	Luogo Residenza	Azienda	Sede Azienda	Punt Esp	Punt Att Qual	Punt Totale	Note	Data Nascita
399	Ente ed Azienda privata accreditata con il SSR	T.D.	ZURLO MATTIA PASQUALE	ZRLMTP86S19B180Y	CORTE ORAZIO FLACCO, 4, Brindisi - BR	OLTRE L'ORIZZONTE SOCIETA' COOPERATIVA SOCIALE O.N.L.U.S.	Via Nicola Brandi, 3 Brindisi - BR	0,40	2,00	2,40		19-NOV-86
400	Ente ed Azienda privata accreditata con il SSR	T.D.	MASTROGIOVANNI MARISTELLA	MSTMST81D63F152S	Via Dei Mille, 3, Brindisi - BR	CITTÀ SOLIDALE COOPERATIVA SOCIALE	Via De Gasperi, 16 Latiano - BR	0,17	2,00	2,17		23-APR-81
401	Ente ed Azienda privata accreditata con il SSR	T.D.	DE VITA LETIZIA	DVTLTZ78R41B180J	VIA BOLDINI GIOVANNI, 12/3, Brindisi - BR	SOCIETA' COOPERATIVA SOCIALE SAN BERNARDO A.R.L.	via Grazia Balsamo, 19 Brindisi - BR	1,22	0,90	2,12		01-OTT-78
402	Ente ed Azienda privata accreditata con il SSR	T.D.	TAURISANO VANESSA	TRSVSS88M66B180O	VIA GERMANICO, N. 20, Brindisi - BR	LAVORO E PROGRESSO 93 SOC. COOP. SOCIALE ONLUS	VIA GRAZIA BALSAMO, N.19 Brindisi - BR	0,57	1,50	2,07		26-AGO-88
403	Ente ed Azienda privata accreditata con il SSR	T.D.	DE CESARE ANNA RITA	DCSNRT66P65L219M	VIA GERMANO, 6, Brindisi - BR	SOCIETA' COOPERATIVA SOCIALE SAN BERNARDO A.R.L.	via Grazia Balsamo, 19 Brindisi - BR	0,43	1,60	2,03		25-SET-66
404	Ente ed Azienda privata accreditata con il SSR	T.D.	GUIDO VALENTINA	GDUVNT86P67F152E	VIA OMERO, 22, Mesagne - BR	SOCIETA' COOPERATIVA SOCIALE SAN BERNARDO A.R.L.	via Grazia Balsamo, 19 Brindisi - BR	0,52	1,50	2,02		27-SET-86
405	Ente ed Azienda privata accreditata con il SSR	T.D.	GIURI LAURA	GRILRA76H41B180U	VIA THAON DE REVEL PAOLO, 49, Brindisi - BR	SOCIETA' COOPERATIVA SOCIALE SAN BERNARDO A.R.L.	via Grazia Balsamo, 19 Brindisi - BR	0,60	1,40	2,00		01-GIU-76
406	Ente ed Azienda privata accreditata con il SSR	T.D.	RUGGIERO MAURA ANTONELLA	RGGMNT77H49F152F	VIA PAGANINI NICOLO', 9, Latiano - BR	SOCIETA' COOPERATIVA SOCIALE SAN BERNARDO A.R.L.	VIA VINCENZO BELLINI, N. 18 Latiano - BR	0,78	1,20	1,98		09-GIU-77
407	Ente ed Azienda privata accreditata con il SSR	T.D.	CAVALLO ANGELA	CVLNGL69P42G187G	VIA PIAZZA GENOVA N 51, Ostuni - BR	FONDAZIONE MADONNA PELLEGRINA IL FOCOLARE	VIA ANGELO SOLARI N 27 Ostuni - BR	0,47	1,50	1,97		02-SET-69
408	Ente ed Azienda privata accreditata con il SSR	T.D.	GRANDE LORENZO	GRNLNZ70E18B180I	VIA MEUCCI 28, Mesagne - BR	COOPERATIVA SOCIALE LA VOCE DELLE ONDE	CONTRADA COCULICCHIO Fasano - BR	0,28	1,60	1,88		18-MAG-70
409	Ente ed Azienda privata accreditata con il SSR	T.D.	TASSO ORSOLA	TSSRSL84C52B180C	VIA SAN LORENZO DA BRINDISI, 15, Brindisi - BR	SOCIETA' COOPERATIVA SOCIALE SAN BERNARDO A.R.L.	via Grazia Balsamo, 19 Brindisi - BR	0,27	1,50	1,77		12-MAR-84
410	Ente ed Azienda privata accreditata con il SSR	T.D.	BISANTI EMIRA	BSNMRE60B66B180E	VIA PONTINIA, 37, Brindisi - BR	SOCIETA' COOPERATIVA SOCIALE SAN BERNARDO A.R.L.	via Grazia Balsamo, 19 Brindisi - BR	0,45	1,30	1,75		26-FEB-60
411	Ente ed Azienda privata accreditata con il SSR	T.D.	MASILLA PIERA MARIA	MSLPMR85L59F152D	VIA ARMANDO DIAZ, 35, Erchie - BR	SOCIETA' COOPERATIVA SOCIALE SAN BERNARDO A.R.L.	VIA VINCENZO BELLINI, N. 18 Latiano - BR	0,28	1,40	1,68		19-LUG-85

GRADUATORIA BRINDISI

Num	Tipo Azienda	Tipo Contratto	Nominativo	Codice Fiscale	Luogo Residenza	Azienda	Sede Azienda	Punt Esp	Punt Att Qual	Punt Totale	Note	Data Nascita
412	Ente ed Azienda privata accreditata con il SSR	T.D.	MAUTARELLI FRANCESCO	MTRFNC78S20B180S	VIALE COMMENDA, 6, Brindisi - BR	SOCIETA' COOPERATIVA SOCIALE SAN BERNARDO A.R.L.	via Grazia Balsamo, 19 Brindisi - BR	1,13	0,50	1,63		20-NOV-78
413	Ente ed Azienda privata accreditata con il SSR	T.D.	PAIANO SONIA	PNASNO77S69B180M	VIA ACHILLE GRANDI, 40, Brindisi - BR	SOCIETA' COOPERATIVA SOCIALE SAN BERNARDO A.R.L.	via Grazia Balsamo, 19 Brindisi - BR	1,03	0,50	1,53		29-NOV-77
414	Ente ed Azienda privata accreditata con il SSR	T.D.	TUBO ANGELA	TBUNGL84P61F152N	VIA ITALIA, 16, Latiano - BR	SOCIETA' COOPERATIVA SOCIALE SAN BERNARDO A.R.L.	VIA VINCENZO BELLINI, N. 18 Latiano - BR	0,32	1,20	1,52		21-SET-84
415	Ente ed Azienda privata accreditata con il SSR	T.D.	DE GIOVANNI CRISTINA	DGVCST75A48G187D	VIA MARTIRI DI MARZABOTTO, Carovigno - BR	FONDAZIONE MADONNA PELLEGRINA IL FOCOLARE	VIA ANGELO SOLARI N 27 Ostuni - BR	0,40	1,10	1,50		08-GEN-75
416	Ente ed Azienda privata accreditata con il SSR	T.D.	DI SIPIO LEANDRA	DSPLDR67A48B180P	VIA APPIA, N. 180, Brindisi - BR	LAVORO E PROGRESSO 93 SOC. COOP. SOCIALE ONLUS	VIA GRAZIA BALSAMO, N.19 Brindisi - BR	0,08	1,40	1,48		08-GEN-67
417	Ente ed Azienda privata accreditata con il SSR	T.D.	SALAMINO DANIELA	SLMDNL85B59F152K	VIA PRETE ALCIDE, 27, San Vito Dei Normanni - BR	SOCIETA' COOPERATIVA SOCIALE SAN BERNARDO A.R.L.	VIA VINCENZO BELLINI, N. 18 Latiano - BR	0,27	1,20	1,47		19-FEB-85
418	Ente ed Azienda privata accreditata con il SSR	T.D.	DE FALCO ANTONIA	DFLNTN70H53I396L	VIA GEN. TOSELLI, 3, San Vito Dei Normanni - BR	SOCIETA' COOPERATIVA SOCIALE SAN BERNARDO A.R.L.	VIA VINCENZO BELLINI, N. 18 Latiano - BR	1,47	0,00	1,47		13-GIU-70
419	Ente ed Azienda privata accreditata con il SSR	T.D.	ROMANO FEDERICA	RMNFRC89P62C741Q	VIA BELLINI, 131, Latiano - BR	SOCIETA' COOPERATIVA SOCIALE SAN BERNARDO A.R.L.	VIA VINCENZO BELLINI, N. 18 Latiano - BR	0,33	1,10	1,43		22-SET-89
420	Ente ed Azienda privata accreditata con il SSR	T.D.	PAGLIARA IRMA GIOVANNA	PGLRGV66R50G187C	CONTRADA CILLARI SNC, San Vito Dei Normanni - BR	SOCIETA' COOPERATIVA SOCIALE SAN BERNARDO A.R.L.	VIA VINCENZO BELLINI, N. 18 Latiano - BR	1,43	0,00	1,43		10-OTT-66
421	Ente ed Azienda privata accreditata con il SSR	T.D.	GIOIA ROSA	GIORSO65D56I396H	VIA ZANDONAI PICCARDO, 49/A, San Vito Dei Normanni - BR	SOCIETA' COOPERATIVA SOCIALE SAN BERNARDO A.R.L.	VIA VINCENZO BELLINI, N. 18 Latiano - BR	1,35	0,00	1,35		16-APR-65
422	Ente ed Azienda privata accreditata con il SSR	T.D.	RIZZI MONICA	RZZMNC74H65L219D	VIA MONTE SAN MICHELE, N. 71, Brindisi - BR	LAVORO E PROGRESSO 93 SOC. COOP. SOCIALE ONLUS	VIA GRAZIA BALSAMO, N.19 Brindisi - BR	0,63	0,70	1,33		25-GIU-74
423	Ente ed Azienda privata accreditata con il SSR	T.D.	ABATE DEBORAH	BTADRH73M42B619T	VIA BEZZECCA, 8/C, Brindisi - BR	SOCIETA' COOPERATIVA SOCIALE SAN BERNARDO A.R.L.	via Grazia Balsamo, 19 Brindisi - BR	0,28	1,00	1,28		02-AGO-73
424	Ente ed Azienda privata accreditata con il SSR	T.D.	VACCA MANUELA	VCCMNL78C51F152G	VIA GUERRAZZI DOMENICOO, 53, San Vito Dei Normanni - BR	SOCIETA' COOPERATIVA SOCIALE SAN BERNARDO A.R.L.	via Grazia Balsamo, 19 Brindisi - BR	0,57	0,70	1,27		11-MAR-78

GRADUATORIA BRINDISI

Num	Tipo Azienda	Tipo Contratto	Nominativo	Codice Fiscale	Luogo Residenza	Azienda	Sede Azienda	Punt Esp	Punt Att Qual	Punt Totale	Note	Data Nascita
425	Ente ed Azienda privata accreditata con il SSR	T.D.	SUMMA ROBERTA	SMMRRT68B45B180G	VIA UNIONE SOVIETICA, N. 23, Brindisi - BR	LAVORO E PROGRESSO 93 SOC. COOP. SOCIALE ONLUS	VIA GRAZIA BALSAMO, N.19 Brindisi - BR	0,73	0,50	1,23		05-FEB-68
426	Ente ed Azienda privata accreditata con il SSR	T.D.	BRESCIA ROBERTA	BRSRRT83L48F152H	CONTRADA GIANNARICCHIELLA, San Vito Dei Normanni - BR	SOCIETA' COOPERATIVA SOCIALE SAN BERNARDO A.R.L.	VIA VINCENZO BELLINI, N. 18 Latiano - BR	0,72	0,50	1,22		08-LUG-83
427	Ente ed Azienda privata accreditata con il SSR	T.D.	ETNA STEFANIA	TNESFN66B43F839E	VIA PINTINIA, 69, Brindisi - BR	SOCIETA' COOPERATIVA SOCIALE SAN BERNARDO A.R.L.	via Grazia Balsamo, 19 Brindisi - BR	0,52	0,70	1,22		03-FEB-66
428	Ente ed Azienda privata accreditata con il SSR	T.D.	MONTANARO ERIKA	MNTRKE90R59B180D	Via Cinque Giornate, 18/E, Brindisi - BR	OLTRE L'ORIZZONTE SOCIETA' COOPERATIVA SOCIALE O.N.L.U.S.	Via Nicola Brandi, 3 Brindisi - BR	0,40	0,70	1,10		19-OTT-90
429	Ente ed Azienda privata accreditata con il SSR	T.D.	GIUDICE PIERA	GDCPRI82H66B180T	PAZZA DELL PRIMULE, Brindisi - BR	SOCIETA' COOPERATIVA SOCIALE SAN BERNARDO A.R.L.	via Grazia Balsamo, 19 Brindisi - BR	0,59	0,50	1,09		26-GIU-82
430	Ente ed Azienda privata accreditata con il SSR	T.D.	D'ADAMO ANTONELLA	DDMNNL86P58F152J	VIA DON TOMMASO STILE, 16, Latiano - BR	SOCIETA' COOPERATIVA SOCIALE SAN BERNARDO A.R.L.	via Grazia Balsamo, 19 Brindisi - BR	0,58	0,50	1,08		18-SET-86
431	Ente ed Azienda privata accreditata con il SSR	T.D.	GIOVE VINCENZO	GVIVCN82R08B180W	VIA DEL LAVORO, 15 PAL.C, Brindisi - BR	SOCIETA' COOPERATIVA SOCIALE SAN BERNARDO A.R.L.	via Grazia Balsamo, 19 Brindisi - BR	0,58	0,50	1,08		08-OTT-82
432	Ente ed Azienda privata accreditata con il SSR	T.D.	COZZOLI ANNA	CZZNNA69C66B180Q	VIA SANTABARBARA PIERTOMMASO, 63, Brindisi - BR	SOCIETA' COOPERATIVA SOCIALE SAN BERNARDO A.R.L.	via Grazia Balsamo, 19 Brindisi - BR	0,57	0,50	1,07		26-MAR-69
433	Ente ed Azienda privata accreditata con il SSR	T.D.	MESSA ANGELA	MSSNGL58L49G787D	VIA APPIA, 61/A, Brindisi - BR	SOCIETA' COOPERATIVA SOCIALE SAN BERNARDO A.R.L.	via Grazia Balsamo, 19 Brindisi - BR	0,57	0,50	1,07		09-LUG-58
434	Ente ed Azienda privata accreditata con il SSR	T.D.	SEMERARO ISABELLA	SMRSLL81S53F152U	VIA MATERDOMINI, N. 12, Brindisi - BR	LAVORO E PROGRESSO 93 SOC. COOP. SOCIALE ONLUS	VIA GRAZIA BALSAMO, N.19 Brindisi - BR	0,55	0,50	1,05		13-NOV-81
435	Ente ed Azienda privata accreditata con il SSR	T.D.	DE GIORGI MIRIAM	DGRMRM67R47H294E	VIA SAN MARTINO DELLA BATTAGLIA, N. 8/D, Brindisi - BR	LAVORO E PROGRESSO 93 SOC. COOP. SOCIALE ONLUS	VIA GRAZIA BALSAMO, N.19 Brindisi - BR	0,15	0,90	1,05		07-OTT-67
436	Ente ed Azienda privata accreditata con il SSR	T.D.	LECCI ANNA MARIA	LCCNMR67M50F152Q	VIA CAPPUCCINI, N. 66/A, Brindisi - BR	LAVORO E PROGRESSO 93 SOC. COOP. SOCIALE ONLUS	VIA GRAZIA BALSAMO, N.19 Brindisi - BR	0,55	0,50	1,05		10-AGO-67
437	Ente ed Azienda privata accreditata con il SSR	T.D.	ANTONINO VALENTINA	NTNVNT85S52B180T	VIA IMPASTATO GIUSEPPE, 4, Brindisi - BR	SOCIETA' COOPERATIVA SOCIALE SAN BERNARDO A.R.L.	via Grazia Balsamo, 19 Brindisi - BR	0,52	0,50	1,02		12-NOV-85

GRADUATORIA BRINDISI

Num	Tipo Azienda	Tipo Contratto	Nominativo	Codice Fiscale	Luogo Residenza	Azienda	Sede Azienda	Punt Esp	Punt Att Qual	Punt Totale	Note	Data Nascita
438	Ente ed Azienda privata accreditata con il SSR	T.D.	DESTINO ALESSANDRA	DSTLSN84H43F152L	VIA VILLAFRANCA, 3, Brindisi - BR	SOCIETA' COOPERATIVA SOCIALE SAN BERNARDO A.R.L.	via Grazia Balsamo, 19 Brindisi - BR	0,52	0,50	1,02		03-GIU-84
439	Ente ed Azienda privata accreditata con il SSR	T.D.	DE LEONARDIS MARY	DLNMRY80M56B180T	VIA MILANI DON LORENZO, 32, San Vito Dei Normanni - BR	SOCIETA' COOPERATIVA SOCIALE SAN BERNARDO A.R.L.	VIA VINCENZO BELLINI, N. 18 Latiano - BR	0,50	0,50	1,00		16-AGO-80
440	Ente ed Azienda privata accreditata con il SSR	T.D.	GIANNOTTE MONICA	GNNMNC78M50G187G	VIA LOTESORIERE ABATE ARCANGELO N 7, Ostuni - BR	FONDAZIONE MADONNA PELLEGRINA IL FOCOLARE	VIA ANGELO SOLARI N 27 Ostuni - BR	0,40	0,60	1,00		10-AGO-78
441	Ente ed Azienda privata accreditata con il SSR	T.D.	MARRAZZA DEBORAH	MRRDRH85T41B180J	PIAZZA ANDORRA, 1, Brindisi - BR	SOCIETA' COOPERATIVA SOCIALE SAN BERNARDO A.R.L.	via Grazia Balsamo, 19 Brindisi - BR	0,48	0,50	0,98		01-DIC-85
442	Ente ed Azienda privata accreditata con il SSR	T.D.	PUCE STEFANIA	PCUSFN69M67B180K	VIA CINQUE GIORNATE, 8/A, Brindisi - BR	SOCIETA' COOPERATIVA SOCIALE SAN BERNARDO A.R.L.	via Grazia Balsamo, 19 Brindisi - BR	0,45	0,50	0,95		27-AGO-69
443	Ente ed Azienda privata accreditata con il SSR	T.D.	VITALI DANIELA	VTLDNL86S46B180D	VICO LUNGO, 3, Brindisi - BR	SOCIETA' COOPERATIVA SOCIALE SAN BERNARDO A.R.L.	via Grazia Balsamo, 19 Brindisi - BR	0,42	0,50	0,92		06-NOV-86
444	Ente ed Azienda privata accreditata con il SSR	T.D.	LA FAUCI GAIA	LFCGAI90P49F152P	VIA NINO BIXIO, N. 14, Brindisi - BR	LAVORO E PROGRESSO 93 SOC. COOP. SOCIALE ONLUS	VIA GRAZIA BALSAMO, N.19 Brindisi - BR	0,38	0,50	0,88		09-SET-90
445	Ente ed Azienda privata accreditata con il SSR	T.D.	GARGIULO MILENA	GRGMLN85S53B180E	PIAZZA BORSI GIOSUE', 5, Brindisi - BR	SOCIETA' COOPERATIVA SOCIALE SAN BERNARDO A.R.L.	via Grazia Balsamo, 19 Brindisi - BR	0,38	0,50	0,88		13-NOV-85
446	Ente ed Azienda privata accreditata con il SSR	T.D.	CASOAR FEDERICA	CSRFRC89B56B180A	LARGO PAESI D'EUROPA, N.2, Brindisi - BR	LAVORO E PROGRESSO 93 SOC. COOP. SOCIALE ONLUS	VIA GRAZIA BALSAMO, N.19 Brindisi - BR	0,15	0,70	0,85		16-FEB-89
447	Ente ed Azienda privata accreditata con il SSR	T.D.	DINOI CATIA	DNICTA66E56B180L	PIAZZA GIOTTO, 1/5, Brindisi - BR	SOCIETA' COOPERATIVA SOCIALE SAN BERNARDO A.R.L.	via Grazia Balsamo, 19 Brindisi - BR	0,80	0,00	0,80		16-MAG-66
448	Ente ed Azienda privata accreditata con il SSR	T.D.	GIGLIO PAMELA	GGLPML84H70B180X	VIA CORTE FLACCO ORAZIO, 1/A, Brindisi - BR	SOCIETA' COOPERATIVA SOCIALE SAN BERNARDO A.R.L.	via Grazia Balsamo, 19 Brindisi - BR	0,28	0,50	0,78		30-GIU-84
449	Ente ed Azienda privata accreditata con il SSR	T.D.	MONACO RITA	MNCRTI52A53G188G	VIA SAN MARTINO DELLA BATTAGLIA, N. 19, Brindisi - BR	LAVORO E PROGRESSO 93 SOC. COOP. SOCIALE ONLUS	VIA GRAZIA BALSAMO, N.19 Brindisi - BR	0,57	0,20	0,77		13-GEN-52
450	Ente ed Azienda privata accreditata con il SSR	T.D.	CANNAZZA TIZIANA	CNNTZN73R62B180M	VIA VECCHIA MANDURIA, 19, Torre Santa Susanna - BR	CAREGIVER SOCIETÀ COOPERATIVA SOCIALE	contrada San Cosimo Alla Macchia Oria - BR	0,20	0,50	0,70		22-OTT-73

GRADUATORIA BRINDISI

Num	Tipo Azienda	Tipo Contratto	Nominativo	Codice Fiscale	Luogo Residenza	Azienda	Sede Azienda	Punt Esp	Punt Att Qual	Punt Totale	Note	Data Nascita
451	Ente ed Azienda privata accreditata con il SSR	T.D.	LEPRI MARIA FRANCA	LPRMFR72T68G187C	PIAZZA PRIMO MAGGIO N 111, Ostuni - BR	FONDAZIONE MADONNA PELLEGRINA IL FOCOLARE	VIA ANGELO SOLARI N 27 Ostuni - BR	0,20	0,50	0,70		28-DIC-72
452	Ente ed Azienda privata accreditata con il SSR	T.D.	MEHMET LELAH MARIA	MHMLHM68H49Z114B	VIA DEL LAVORO, 28/C, Brindisi - BR	SOCIETA' COOPERATIVA SOCIALE SAN BERNARDO A.R.L.	via Grazia Balsamo, 19 Brindisi - BR	0,60	0,00	0,60		09-GIU-68
453	Ente ed Azienda privata accreditata con il SSR	T.D.	CONVERTINO GIOVANNA	CNVGNN73C70B180S	VIA SENECA, 43, Brindisi - BR	SOCIETA' COOPERATIVA SOCIALE SAN BERNARDO A.R.L.	via Grazia Balsamo, 19 Brindisi - BR	0,57	0,00	0,57		30-MAR-73
454	Ente ed Azienda privata accreditata con il SSR	T.D.	NIGRO COSIMO	NGRCSM61M16E471A	VIA CARMELO MONTANARO, 38, Latiano - BR	SOCIETA' COOPERATIVA SOCIALE SAN BERNARDO A.R.L.	VIA VINCENZO BELLINI, N. 18 Latiano - BR	0,47	0,00	0,47		16-AGO-61
455	Ente ed Azienda privata accreditata con il SSR	T.D.	PUCE RITA	PCURTI67E62B180I	VIA BENVENUTO CELLINI, N. 29/B, Brindisi - BR	LAVORO E PROGRESSO 93 SOC. COOP. SOCIALE ONLUS	VIA GRAZIA BALSAMO, N.19 Brindisi - BR	0,40	0,00	0,40		22-MAG-67
456	Ente ed Azienda privata accreditata con il SSR	T.D.	PARISI MARIA ARCANGELA	PRSMRC58S68C424E	VIA FERRARI GIUSEPPE N 24, Ostuni - BR	FONDAZIONE MADONNA PELLEGRINA IL FOCOLARE	VIA ANGELO SOLARI N 27 Ostuni - BR	0,20	0,20	0,40		28-NOV-58
457	Ente ed Azienda privata accreditata con il SSR	T.D.	D'ELIA GIULIA	DLEGLI83D61F152R	Viale Fosse Ardeatine 13, Latiano - BR	CITTÀ SOLIDALE COOPERATIVA SOCIALE	Via De Gasperi, 16 Latiano - BR	0,28	0,00	0,28		21-APR-83

GRADUATORIA FOGGIA

Num	Tipo Azienda	Tipo Contratto	Nominativo	Codice Fiscale	Luogo Residenza	Azienda	Sede Azienda	Punt Esp	Punt Att Qual	Punt Totale	Note	Data Nascita
1	Azienda ed Ente pubblico, ivi incluse società in house	T.I.	LAQUINTANA GIUSEPPE	LQNGPP62P01L447V	VIA VARO, 12, Troia - FG	AZIENDA OSPEDALIERO-UNIVERSITARIO "OSPEDALI RIUNITI DI FOGGIA	Viale Pinto, 1 Foggia - FG	4,27	4,20	8,47		01-SET-62
2	Azienda ed Ente pubblico, ivi incluse società in house	T.I.	IANZANO GIULIO	NZNGLI77L02H926F	VIA A. GRANDI N. 54, San Marco In Lamis - FG	SANITASERVICE	Via XX Settembre n. 1 Cerignola - FG	1,12	5,00	6,12		02-LUG-77
3	Azienda ed Ente pubblico, ivi incluse società in house	T.I.	BUONO RITA CLARA	BNURCL57E59D643Q	DELLA LUPA 28/B, Foggia - FG	AZIENDA OSPEDALIERO-UNIVERSITARIO "OSPEDALI RIUNITI DI FOGGIA	Viale Pinto, 1 Foggia - FG	2,10	3,80	5,90		19-MAG-57
4	Azienda ed Ente pubblico, ivi incluse società in house	T.I.	PERDONO' ANNA GIUSEPPINA	PRDNGS66C59D643Y	VIA E. DE AMICIS, 77/A, Foggia - FG	AZIENDA OSPEDALIERO-UNIVERSITARIO "OSPEDALI RIUNITI DI FOGGIA	Viale Pinto, 1 Foggia - FG	4,68	1,00	5,68		19-MAR-66
5	Azienda ed Ente pubblico, ivi incluse società in house	T.I.	FIORE PIETRO	FRIPTR55E31D643Y	SS 16 KM 699.200, 4, Foggia - FG	AZIENDA OSPEDALIERO-UNIVERSITARIO "OSPEDALI RIUNITI DI FOGGIA	Viale Pinto, 1 Foggia - FG	5,00	0,40	5,40		31-MAG-55
6	Azienda ed Ente pubblico, ivi incluse società in house	T.I.	GRIECO ANTONIO	GRCNTN60A17I962V	VIA GRECIA, 21/A, Foggia - FG	AZIENDA OSPEDALIERO-UNIVERSITARIO "OSPEDALI RIUNITI DI FOGGIA	Viale Pinto, 1 Foggia - FG	4,77	0,60	5,37		17-GEN-60
7	Azienda ed Ente pubblico, ivi incluse società in house	T.I.	CURCI CARMELA	CRCCML66L52A463L	via Frate Mariano n. 38, Ascoli Satriano - FG	ASL FOGGIA	Dipartimento di Riabilitazione Foggia - FG	5,00	0,20	5,20		12-LUG-66
8	Azienda ed Ente pubblico, ivi incluse società in house	T.I.	TOMAIUOLI FILOMENA	TMLFMN63B43D269A	VIA FONTANA, 113, Deliceto - FG	ASL FOGGIA	Dipartimento di Riabilitazione Foggia - FG	5,00	0,20	5,20		03-FEB-63
9	Azienda ed Ente pubblico, ivi incluse società in house	T.I.	LIZZANI CHIARA	LZZCHR58T44D643J	NICOLA ARPAIA, 6, Foggia - FG	AZIENDA OSPEDALIERO-UNIVERSITARIO "OSPEDALI RIUNITI DI FOGGIA	Viale Pinto, 1 Foggia - FG	1,73	3,40	5,13		04-DIC-58
10	Azienda ed Ente pubblico, ivi incluse società in house	T.I.	MUSCHITIELLO ANNA MARIA	MSCNMR64R41G131Z	SOLITARIA, 31, Orta Nova - FG	AZIENDA OSPEDALIERO-UNIVERSITARIO "OSPEDALI RIUNITI DI FOGGIA	Viale Pinto, 1 Foggia - FG	4,88	0,20	5,08		01-OTT-64
11	Azienda ed Ente pubblico, ivi incluse società in house	T.I.	RINALDI SALVATORE	RNLSVT56D20A463T	VIALE CANDELARO, 115, Foggia - FG	AZIENDA OSPEDALIERO-UNIVERSITARIO "OSPEDALI RIUNITI DI FOGGIA	Viale Pinto, 1 Foggia - FG	4,68	0,40	5,08		20-APR-56

GRADUATORIA FOGGIA

Num	Tipo Azienda	Tipo Contratto	Nominativo	Codice Fiscale	Luogo Residenza	Azienda	Sede Azienda	Punt Esp	Punt Att Qual	Punt Totale	Note	Data Nascita
12	Azienda ed Ente pubblico, ivi incluse società in house	T.I.	DE ROSA ANGELO SALVATORE	DRSNLS62C13I158D	V. TROIA, 40, San Severo - FG	ASL FOGGIA	P.O. Masselli Mascia San Severo - FG	5,00	0,00	5,00		13-MAR-62
13	Azienda ed Ente pubblico, ivi incluse società in house	T.I.	GROSSO IRENE	GRSRNI61R59F538X	VIA GIULIO DE PETRA N. 5, Foggia - FG	ASL FOGGIA	Dipartimento di Riabilitazione Foggia - FG	5,00	0,00	5,00		19-OTT-61
14	Azienda ed Ente pubblico, ivi incluse società in house	T.I.	CASSANO GRAZIA	CSSGRZ60M51H926B	VIA PALESTRO, 50, San Giovanni Rotondo - FG	AZIENDA OSPEDALIERO-UNIVERSITARIO "OSPEDALI RIUNITI DI FOGGIA	Viale Pinto, 1 Foggia - FG	5,00	0,00	5,00		11-AGO-60
15	Azienda ed Ente pubblico, ivi incluse società in house	T.I.	PALUMBO ANGELO	PLMNGL58A01F631M	VIA DEL BARONE, 11, Monte Sant'Angelo - FG	AZIENDA OSPEDALIERO-UNIVERSITARIO "OSPEDALI RIUNITI DI FOGGIA	Viale Pinto, 1 Foggia - FG	5,00	0,00	5,00		01-GEN-58
16	Azienda ed Ente pubblico, ivi incluse società in house	T.I.	NOTA CARMELA	NTOCML60P54D269S	F. PETRARCA, 2, Deliceto - FG	AZIENDA OSPEDALIERO-UNIVERSITARIO "OSPEDALI RIUNITI DI FOGGIA	Viale Pinto, 1 Foggia - FG	3,01	1,80	4,81		14-SET-60
17	Azienda ed Ente pubblico, ivi incluse società in house	T.I.	CIAMPOLI ELISABETTA	CMPLBT65C52I158N	VIA AMENDOLA,93/D, Casalciprano - CB	ASL FOGGIA	P.O. Masselli Mascia San Severo - FG	1,72	3,00	4,72		12-MAR-65
18	Azienda ed Ente pubblico, ivi incluse società in house	T.I.	SANSONE MATTEO	SNSMTT65P07H926L	G.D.A. DELLA CHIESA, 35, Foggia - FG	AZIENDA OSPEDALIERO-UNIVERSITARIO "OSPEDALI RIUNITI DI FOGGIA	Viale Pinto, 1 Foggia - FG	4,68	0,00	4,68		07-SET-65
19	Azienda ed Ente pubblico, ivi incluse società in house	T.I.	CISTERNINO ANTONIO	XXXXXX	ZARA, 67, Foggia - FG	AZIENDA OSPEDALIERO-UNIVERSITARIO "OSPEDALI RIUNITI DI FOGGIA	Viale Pinto, 1 Foggia - FG	4,25	0,40	4,65		25-MAG-65
20	Azienda ed Ente pubblico, ivi incluse società in house	T.I.	BALSAMO TERESA MARIA PATRIZIA	BLSTSM64A44D643Y	VICO DEL FICO, 13, Foggia - FG	AZIENDA OSPEDALIERO-UNIVERSITARIO "OSPEDALI RIUNITI DI FOGGIA	Viale Pinto, 1 Foggia - FG	2,20	2,40	4,60		04-GEN-64
21	Azienda ed Ente pubblico, ivi incluse società in house	T.I.	NOTO MARCELLO LUCIO MICHELE PATRIZIO	NTOMCL59S07L447O	A. MORO, 27, Troia - FG	AZIENDA OSPEDALIERO-UNIVERSITARIO "OSPEDALI RIUNITI DI FOGGIA	Viale Pinto, 1 Foggia - FG	1,77	2,80	4,57		07-NOV-59
22	Azienda ed Ente pubblico, ivi incluse società in house	T.I.	CIAVARELLA ANNA MICHELA	CVRNMC73R41H985S	VIA R. LIVATINO N. 6, San Marco In Lamis - FG	SANITASERVICE	Via XX Settembre n. 1 Cerignola - FG	1,12	3,20	4,32		01-OTT-73

GRADUATORIA FOGGIA

Num	Tipo Azienda	Tipo Contratto	Nominativo	Codice Fiscale	Luogo Residenza	Azienda	Sede Azienda	Punt Esp	Punt Att Qual	Punt Totale	Note	Data Nascita
23	Azienda ed Ente pubblico, ivi incluse società in house	T.I.	COSTANTINO ANNA MARIA	CSTNMR60T51D643S	G. CAGGIANELLI, 0/B, Foggia - FG	AZIENDA OSPEDALIERO-UNIVERSITARIO "OSPEDALI RIUNITI DI FOGGIA	Viale Pinto, 1 Foggia - FG	1,90	2,40	4,30		11-DIC-60
24	Azienda ed Ente pubblico, ivi incluse società in house	T.I.	RIGNANESE SILVANA	RGNSVN54A58D643Q	MONS. LENOTTI, 91, Foggia - FG	AZIENDA OSPEDALIERO-UNIVERSITARIO "OSPEDALI RIUNITI DI FOGGIA	Viale Pinto, 1 Foggia - FG	2,68	1,60	4,28		18-GEN-54
25	Azienda ed Ente pubblico, ivi incluse società in house	T.I.	PERTA LUIGI	PRTLGU56B25H985H	VIA BRUNO, 8, Foggia - FG	AZIENDA OSPEDALIERO-UNIVERSITARIO "OSPEDALI RIUNITI DI FOGGIA	Viale Pinto, 1 Foggia - FG	2,05	2,20	4,25		25-FEB-56
26	Azienda ed Ente pubblico, ivi incluse società in house	T.I.	GAROFALO MARIA	GRFMRA51L63G125N	SILVIO PELLICO, 156, Foggia - FG	AZIENDA OSPEDALIERO-UNIVERSITARIO "OSPEDALI RIUNITI DI FOGGIA	Viale Pinto, 1 Foggia - FG	3,04	1,00	4,04		23-LUG-51
27	Azienda ed Ente pubblico, ivi incluse società in house	T.I.	PICCIRILLO GAETANA	PCCGTN67C64I193F	VITTORIO BACHELET, 12, Foggia - FG	AZIENDA OSPEDALIERO-UNIVERSITARIO "OSPEDALI RIUNITI DI FOGGIA	Viale Pinto, 1 Foggia - FG	1,83	2,20	4,03		24-MAR-67
28	Azienda ed Ente pubblico, ivi incluse società in house	T.I.	CARCHIO MARIO	CRCMRA53P08D643K	A. GENTILE, 29/H, Foggia - FG	AZIENDA OSPEDALIERO-UNIVERSITARIO "OSPEDALI RIUNITI DI FOGGIA	Viale Pinto, 1 Foggia - FG	1,62	2,40	4,02		08-SET-53
29	Azienda ed Ente pubblico, ivi incluse società in house	T.I.	MENDOLICCHIO GIUSEPPINA	MNDGPP67S54D643J	VIALE KENNEDY, 94/A, Foggia - FG	AZIENDA OSPEDALIERO-UNIVERSITARIO "OSPEDALI RIUNITI DI FOGGIA	Viale Pinto, 1 Foggia - FG	1,98	2,00	3,98		14-NOV-67
30	Azienda ed Ente pubblico, ivi incluse società in house	T.I.	GAETANO CHIARA	GTNCHR60D67D643I	VIA A. AMORICO, 28, Foggia - FG	ASL FOGGIA	S.P.D.C. Foggia - FG	2,14	1,80	3,94		27-APR-60
31	Azienda ed Ente pubblico, ivi incluse società in house	T.I.	ANTINI CORRADO	NTNCRD62L02D643X	VIA FRANCESCO CRISPI, 92, Foggia - FG	AZIENDA OSPEDALIERO-UNIVERSITARIO "OSPEDALI RIUNITI DI FOGGIA	Viale Pinto, 1 Foggia - FG	2,07	1,80	3,87		02-LUG-62
32	Azienda ed Ente pubblico, ivi incluse società in house	T.I.	PAULILLO GRAZIA	PLLGRZ63H66D643M	PIAZZA PAVONCELLI, 14, Foggia - FG	AZIENDA OSPEDALIERO-UNIVERSITARIO "OSPEDALI RIUNITI DI FOGGIA	Viale Pinto, 1 Foggia - FG	1,98	1,80	3,78		26-GIU-63

GRADUATORIA FOGGIA

Num	Tipo Azienda	Tipo Contratto	Nominativo	Codice Fiscale	Luogo Residenza	Azienda	Sede Azienda	Punt Esp	Punt Att Qual	Punt Totale	Note	Data Nascita
33	Azienda ed Ente pubblico, ivi incluse società in house	T.I.	FRUNZIO ROSANNA	FRNRNN64S62D643P	VICO PENNE, 12, Foggia - FG	AZIENDA OSPEDALIERO-UNIVERSITARIO "OSPEDALI RIUNITI DI FOGGIA	Viale Pinto, 1 Foggia - FG	1,97	1,80	3,77		22-NOV-64
34	Azienda ed Ente pubblico, ivi incluse società in house	T.I.	DAVELLO EMILIA	DVLMLE58P42D643K	PIAZZA UGO FOSCOLO, 7, Foggia - FG	AZIENDA OSPEDALIERO-UNIVERSITARIO "OSPEDALI RIUNITI DI FOGGIA	Viale Pinto, 1 Foggia - FG	1,73	2,00	3,73		02-SET-58
35	Azienda ed Ente pubblico, ivi incluse società in house	T.I.	RAGO MARFISA	RGAMFS63P45D643V	VIALE COLOMBO, 105, Foggia - FG	AZIENDA OSPEDALIERO-UNIVERSITARIO "OSPEDALI RIUNITI DI FOGGIA	Viale Pinto, 1 Foggia - FG	1,85	1,80	3,65		05-SET-63
36	Azienda ed Ente pubblico, ivi incluse società in house	T.I.	SORRENTINO CARMELA	SRRCML62S61L219L	PIAZZA INTERNATI DI GERMANIA, 5, Foggia - FG	AZIENDA OSPEDALIERO-UNIVERSITARIO "OSPEDALI RIUNITI DI FOGGIA	Viale Pinto, 1 Foggia - FG	1,83	1,80	3,63		21-NOV-62
37	Azienda ed Ente pubblico, ivi incluse società in house	T.I.	SEDUTA ANTONIETTA	SDTNNT53S61D643O	VIA BRINDISI, 36, Foggia - FG	AZIENDA OSPEDALIERO-UNIVERSITARIO "OSPEDALI RIUNITI DI FOGGIA	Viale Pinto, 1 Foggia - FG	2,62	1,00	3,62		21-NOV-53
38	Azienda ed Ente pubblico, ivi incluse società in house	T.I.	TUFO ANNA	TFUNNA66M44D643T	VIA LUCERA, 94, Foggia - FG	AZIENDA OSPEDALIERO-UNIVERSITARIO "OSPEDALI RIUNITI DI FOGGIA	Viale Pinto, 1 Foggia - FG	1,78	1,80	3,58		04-AGO-66
39	Azienda ed Ente pubblico, ivi incluse società in house	T.I.	CASO PATRIZIA CONCETTA	CSAPRZ58P64D643K	VIA DEL PERUGINO, 7, Foggia - FG	AZIENDA OSPEDALIERO-UNIVERSITARIO "OSPEDALI RIUNITI DI FOGGIA	Viale Pinto, 1 Foggia - FG	2,18	1,40	3,58		24-SET-58
40	Azienda ed Ente pubblico, ivi incluse società in house	T.I.	RUSSO MARIA LUISA	RSSMLS64E46D643S	VIA TURATI F., 30, Foggia - FG	AZIENDA OSPEDALIERO-UNIVERSITARIO "OSPEDALI RIUNITI DI FOGGIA	Viale Pinto, 1 Foggia - FG	2,17	1,40	3,57		06-MAG-64
41	Azienda ed Ente pubblico, ivi incluse società in house	T.I.	MARAUCCI ROSANNA	MRCRNN56B59D643I	SANT'ANTONIO, 60Q, Foggia - FG	AZIENDA OSPEDALIERO-UNIVERSITARIO "OSPEDALI RIUNITI DI FOGGIA	Viale Pinto, 1 Foggia - FG	1,75	1,80	3,55		19-FEB-56
42	Azienda ed Ente pubblico, ivi incluse società in house	T.I.	STRIDI ROBERTO	STRRRT59D04D643U	PIAZZA SAN PIO X,3, Foggia - FG	AZIENDA OSPEDALIERO-UNIVERSITARIO "OSPEDALI RIUNITI DI FOGGIA	Viale Pinto, 1 Foggia - FG	2,13	1,40	3,53		04-APR-59

GRADUATORIA FOGGIA

Num	Tipo Azienda	Tipo Contratto	Nominativo	Codice Fiscale	Luogo Residenza	Azienda	Sede Azienda	Punt Esp	Punt Att Qual	Punt Totale	Note	Data Nascita
43	Azienda ed Ente pubblico, ivi incluse società in house	T.I.	CARDINI PASQUA	CRDPSQ62M62L113H	PIAZZA SCARAMELLA, 44, Foggia - FG	AZIENDA OSPEDALIERO-UNIVERSITARIO "OSPEDALI RIUNITI DI FOGGIA	Viale Pinto, 1 Foggia - FG	1,72	1,80	3,52		22-AGO-62
44	Azienda ed Ente pubblico, ivi incluse società in house	T.I.	CONSALVO GUIDO	CNSGDU66H23D643J	VIA SAN SEVERO, 53, Foggia - FG	AZIENDA OSPEDALIERO-UNIVERSITARIO "OSPEDALI RIUNITI DI FOGGIA	Viale Pinto, 1 Foggia - FG	1,70	1,80	3,50		23-GIU-66
45	Azienda ed Ente pubblico, ivi incluse società in house	T.I.	LAMANNA CONCETTA	LMNCCT62A41D643J	VINCENZO DATTOLI, 42, Foggia - FG	AZIENDA OSPEDALIERO-UNIVERSITARIO "OSPEDALI RIUNITI DI FOGGIA	Viale Pinto, 1 Foggia - FG	1,90	1,60	3,50		01-GEN-62
46	Azienda ed Ente pubblico, ivi incluse società in house	T.I.	ALFONZO GIOVANNI	LFNGNN65A17D643G	G. RICCIARDI, 62, Foggia - FG	AZIENDA OSPEDALIERO-UNIVERSITARIO "OSPEDALI RIUNITI DI FOGGIA	Viale Pinto, 1 Foggia - FG	1,60	1,80	3,40		17-GEN-65
47	Azienda ed Ente pubblico, ivi incluse società in house	T.I.	CESARANO CARMELA	CSRCML58S43D643F	G. NARDELLA, 43, Foggia - FG	AZIENDA OSPEDALIERO-UNIVERSITARIO "OSPEDALI RIUNITI DI FOGGIA	Viale Pinto, 1 Foggia - FG	0,98	2,40	3,38		03-NOV-58
48	Azienda ed Ente pubblico, ivi incluse società in house	T.I.	TONTI PASQUALE	TNTPQL58S25D643U	VIA GIUSEPPE SARAGAT, 16, Foggia - FG	AZIENDA OSPEDALIERO-UNIVERSITARIO "OSPEDALI RIUNITI DI FOGGIA	Viale Pinto, 1 Foggia - FG	2,75	0,60	3,35		25-NOV-58
49	Azienda ed Ente pubblico, ivi incluse società in house	T.I.	SAUCHELLI MICHELE	SCHMHL66P20D643X	VIALE VIRGILIO, 10, Foggia - FG	AZIENDA OSPEDALIERO-UNIVERSITARIO "OSPEDALI RIUNITI DI FOGGIA	Viale Pinto, 1 Foggia - FG	1,70	1,60	3,30		20-SET-66
50	Azienda ed Ente pubblico, ivi incluse società in house	T.I.	CIUFFREDA MARIA ELISABETTA	CFFMLS70S59Z112N	VIA DELLE FRASCHE, 7, Foggia - FG	AZIENDA OSPEDALIERO-UNIVERSITARIO "OSPEDALI RIUNITI DI FOGGIA	Viale Pinto, 1 Foggia - FG	1,88	1,40	3,28		19-NOV-70
51	Azienda ed Ente pubblico, ivi incluse società in house	T.I.	DIPILATO ROSA ANNA	DPLRNN64H42D643U	DE AMICIS, 33, Foggia - FG	AZIENDA OSPEDALIERO-UNIVERSITARIO "OSPEDALI RIUNITI DI FOGGIA	Viale Pinto, 1 Foggia - FG	2,07	1,20	3,27		02-GIU-64
52	Azienda ed Ente pubblico, ivi incluse società in house	T.I.	DI BICCARI BIAGIA	DBCBGI62D70D643U	NICOLO' BORRELLI, 33, Foggia - FG	AZIENDA OSPEDALIERO-UNIVERSITARIO "OSPEDALI RIUNITI DI FOGGIA	Viale Pinto, 1 Foggia - FG	1,85	1,40	3,25		30-APR-62

GRADUATORIA FOGGIA

Num	Tipo Azienda	Tipo Contratto	Nominativo	Codice Fiscale	Luogo Residenza	Azienda	Sede Azienda	Punt Esp	Punt Att Qual	Punt Totale	Note	Data Nascita
53	Azienda ed Ente pubblico, ivi incluse società in house	T.I.	DE TOMA GIOVANNA	DTMGNN61M46D643J	CIVITELLA, 9, Foggia - FG	AZIENDA OSPEDALIERO-UNIVERSITARIO "OSPEDALI RIUNITI DI FOGGIA	Viale Pinto, 1 Foggia - FG	1,85	1,40	3,25		06-AGO-61
54	Azienda ed Ente pubblico, ivi incluse società in house	T.I.	CANTARALE LUIGI	CNTLGU59E31D643L	P. TARANTINO, 11/A, Foggia - FG	AZIENDA OSPEDALIERO-UNIVERSITARIO "OSPEDALI RIUNITI DI FOGGIA	Viale Pinto, 1 Foggia - FG	1,65	1,60	3,25		31-MAG-59
55	Azienda ed Ente pubblico, ivi incluse società in house	T.I.	DI MASI CONCETTA	DMSCCT62P62D643N	ALFREDO PETRUCCI, 3, Foggia - FG	AZIENDA OSPEDALIERO-UNIVERSITARIO "OSPEDALI RIUNITI DI FOGGIA	Viale Pinto, 1 Foggia - FG	1,80	1,40	3,20		22-SET-62
56	Azienda ed Ente pubblico, ivi incluse società in house	T.I.	LANZA MARIA LUCIA	LNZMLC60S52D643U	SPERONE, 27, Foggia - FG	AZIENDA OSPEDALIERO-UNIVERSITARIO "OSPEDALI RIUNITI DI FOGGIA	Viale Pinto, 1 Foggia - FG	1,98	1,20	3,18		12-NOV-60
57	Azienda ed Ente pubblico, ivi incluse società in house	T.I.	TONTI GAETANA	TNTGTN62L70D643C	VIALE GIOTTO 49, Foggia - FG	AZIENDA OSPEDALIERO-UNIVERSITARIO "OSPEDALI RIUNITI DI FOGGIA	Viale Pinto, 1 Foggia - FG	1,77	1,40	3,17		30-LUG-62
58	Azienda ed Ente pubblico, ivi incluse società in house	T.I.	DI DONA MICHELINA	DDNMHL58T54D643S	GINO ACQUAVIVA, 27/A, Foggia - FG	AZIENDA OSPEDALIERO-UNIVERSITARIO "OSPEDALI RIUNITI DI FOGGIA	Viale Pinto, 1 Foggia - FG	2,17	1,00	3,17		14-DIC-58
59	Azienda ed Ente pubblico, ivi incluse società in house	T.I.	NARDELLA MARIA LUCIA	NRDMLC57A45D643Z	LUCERA, 235, Foggia - FG	AZIENDA OSPEDALIERO-UNIVERSITARIO "OSPEDALI RIUNITI DI FOGGIA	Viale Pinto, 1 Foggia - FG	1,77	1,40	3,17		05-GEN-57
60	Azienda ed Ente pubblico, ivi incluse società in house	T.I.	DELLI CARRI CLAUDIO	DLLCLD60R02D643K	VITTORIO TOMALIO, 21, Foggia - FG	AZIENDA OSPEDALIERO-UNIVERSITARIO "OSPEDALI RIUNITI DI FOGGIA	Viale Pinto, 1 Foggia - FG	1,75	1,40	3,15		02-OTT-60
61	Azienda ed Ente pubblico, ivi incluse società in house	T.I.	ANDREANA CRISTINA	NDRCST57C61A015G	via Cesare Battisti n. 41, Accadia - FG	ASL FOGGIA	P.O. Masselli Mascia San Severo - FG	3,14	0,00	3,14		21-MAR-57
62	Azienda ed Ente pubblico, ivi incluse società in house	T.I.	CRIASIA GIUSEPPINA	CRSGPP67R65E716O	CONCETTO MARCHESE, 11, Foggia - FG	AZIENDA OSPEDALIERO-UNIVERSITARIO "OSPEDALI RIUNITI DI FOGGIA	Viale Pinto, 1 Foggia - FG	1,72	1,40	3,12		25-OTT-67

GRADUATORIA FOGGIA

Num	Tipo Azienda	Tipo Contratto	Nominativo	Codice Fiscale	Luogo Residenza	Azienda	Sede Azienda	Punt Esp	Punt Att Qual	Punt Totale	Note	Data Nascita
63	Azienda ed Ente pubblico, ivi incluse società in house	T.I.	MANTA ADELE	MNTDLA61B50D643Z	MANLIO DORIA, 13, Foggia - FG	AZIENDA OSPEDALIERO-UNIVERSITARIO "OSPEDALI RIUNITI DI FOGGIA	Viale Pinto, 1 Foggia - FG	1,72	1,40	3,12		10-FEB-61
64	Azienda ed Ente pubblico, ivi incluse società in house	T.I.	DONATACCI MARIA BARBARA	DNTMBR72L49D643K	MONS. LE NOTTI, 6/B, Foggia - FG	AZIENDA OSPEDALIERO-UNIVERSITARIO "OSPEDALI RIUNITI DI FOGGIA	Viale Pinto, 1 Foggia - FG	1,66	1,40	3,06		09-LUG-72
65	Azienda ed Ente pubblico, ivi incluse società in house	T.I.	OROPALLO MARIA	RPLMRA65B68F839K	V. FERRERO, 1, Foggia - FG	AZIENDA OSPEDALIERO-UNIVERSITARIO "OSPEDALI RIUNITI DI FOGGIA	Viale Pinto, 1 Foggia - FG	1,85	1,20	3,05		28-FEB-65
66	Azienda ed Ente pubblico, ivi incluse società in house	T.I.	PONTONE UMBERTO	PNTMRT59M18D643C	BRIGATA PINEROLO, 1, Foggia - FG	AZIENDA OSPEDALIERO-UNIVERSITARIO "OSPEDALI RIUNITI DI FOGGIA	Viale Pinto, 1 Foggia - FG	1,62	1,40	3,02		18-AGO-59
67	Azienda ed Ente pubblico, ivi incluse società in house	T.I.	PUNZO GRAZIA	PNZGRZ66B47D643T	ANTONIO CIANO, 14, Foggia - FG	AZIENDA OSPEDALIERO-UNIVERSITARIO "OSPEDALI RIUNITI DI FOGGIA	Viale Pinto, 1 Foggia - FG	2,00	1,00	3,00		07-FEB-66
68	Azienda ed Ente pubblico, ivi incluse società in house	T.I.	BORRILLO GIUSEPPINA	BRRGPP67L70D643I	LECCE, 31, Foggia - FG	AZIENDA OSPEDALIERO-UNIVERSITARIO "OSPEDALI RIUNITI DI FOGGIA	Viale Pinto, 1 Foggia - FG	1,78	1,20	2,98		30-LUG-67
69	Azienda ed Ente pubblico, ivi incluse società in house	T.I.	ANNECCHINO RITA	NNCRTI66B56D643R	VIA G. LE NOTTI, 16, Foggia - FG	AZIENDA OSPEDALIERO-UNIVERSITARIO "OSPEDALI RIUNITI DI FOGGIA	Viale Pinto, 1 Foggia - FG	1,78	1,20	2,98		16-FEB-66
70	Azienda ed Ente pubblico, ivi incluse società in house	T.I.	CIAVARELLA FERDINANDO	CVRFDN76P04D643T	DE VITI DE MARCO, 24, Foggia - FG	AZIENDA OSPEDALIERO-UNIVERSITARIO "OSPEDALI RIUNITI DI FOGGIA	Viale Pinto, 1 Foggia - FG	1,97	1,00	2,97		04-SET-76
71	Azienda ed Ente pubblico, ivi incluse società in house	T.I.	TARANTINO MARIA CARMELA	TRNMCR61A53D643N	VIA FRATELLI BIONDI N. 24/A, Foggia - FG	ASL FOGGIA	S.P.D.C. Foggia - FG	1,77	1,20	2,97		13-GEN-61
72	Azienda ed Ente pubblico, ivi incluse società in house	T.I.	VIOLA LUIGI	VLILGU60P08D643W	CORSO DEL MEZZOGIORNO, 13/A, Foggia - FG	AZIENDA OSPEDALIERO-UNIVERSITARIO "OSPEDALI RIUNITI DI FOGGIA	Viale Pinto, 1 Foggia - FG	1,95	1,00	2,95		08-SET-60

GRADUATORIA FOGGIA

Num	Tipo Azienda	Tipo Contratto	Nominativo	Codice Fiscale	Luogo Residenza	Azienda	Sede Azienda	Punt Esp	Punt Att Qual	Punt Totale	Note	Data Nascita
73	Azienda ed Ente pubblico, ivi incluse società in house	T.I.	CALABRESE MARIA ASSUNTA	CLBMSS67R69D643O	FIORELLO LA GUARDIA, 6, Foggia - FG	AZIENDA OSPEDALIERO-UNIVERSITARIO "OSPEDALI RIUNITI DI FOGGIA	Viale Pinto, 1 Foggia - FG	1,73	1,20	2,93		29-OTT-67
74	Azienda ed Ente pubblico, ivi incluse società in house	T.I.	FERRAZZANO SANDRO	FRRSDR66L24D643P	R. NOTARI, 22, Foggia - FG	AZIENDA OSPEDALIERO-UNIVERSITARIO "OSPEDALI RIUNITI DI FOGGIA	Viale Pinto, 1 Foggia - FG	1,53	1,40	2,93	NON SONO STATI VALUTATI N. 2 TITOLI PER UN TOTALE DI 0,40 PUNTI.	24-LUG-66
75	Azienda ed Ente pubblico, ivi incluse società in house	T.I.	CARELLA MARIA	CRLMRA59P62D643H	VIA BALESTRUCCI, 5, Foggia - FG	AZIENDA OSPEDALIERO-UNIVERSITARIO "OSPEDALI RIUNITI DI FOGGIA	Viale Pinto, 1 Foggia - FG	1,50	1,40	2,90	RIMANE AMMESSA	22-SET-59
76	Azienda ed Ente pubblico, ivi incluse società in house	T.I.	PILLO ANTONIETTA	PLLNNT66B57D643M	F. CRISPI, 92, Foggia - FG	AZIENDA OSPEDALIERO-UNIVERSITARIO "OSPEDALI RIUNITI DI FOGGIA	Viale Pinto, 1 Foggia - FG	2,08	0,80	2,88		17-FEB-66
77	Azienda ed Ente pubblico, ivi incluse società in house	T.I.	DE SANTIS PATRIZIA	DSNPRZ62T50L447P	ALDO MORO, 27/O, Troia - FG	AZIENDA OSPEDALIERO-UNIVERSITARIO "OSPEDALI RIUNITI DI FOGGIA	Viale Pinto, 1 Foggia - FG	1,68	1,20	2,88		10-DIC-62
78	Azienda ed Ente pubblico, ivi incluse società in house	T.I.	IACIOVIELLO GIUSEPPINA	CVLGPP62S46D643B	ATTILIO TIBOLLO, 36, Foggia - FG	AZIENDA OSPEDALIERO-UNIVERSITARIO "OSPEDALI RIUNITI DI FOGGIA	Viale Pinto, 1 Foggia - FG	2,66	0,20	2,86		06-NOV-62
79	Azienda ed Ente pubblico, ivi incluse società in house	T.I.	DI PONTE RAFFAELA	DPNRFL65H41D643X	VIALE OFANTO, 100 SCALA D, Foggia - FG	AZIENDA OSPEDALIERO-UNIVERSITARIO "OSPEDALI RIUNITI DI FOGGIA	Viale Pinto, 1 Foggia - FG	1,83	1,00	2,83		01-GIU-65
80	Azienda ed Ente pubblico, ivi incluse società in house	T.I.	PAOLETTA LOREDANA	PLTLDN65C68D643I	NAPOLI, 19, Foggia - FG	AZIENDA OSPEDALIERO-UNIVERSITARIO "OSPEDALI RIUNITI DI FOGGIA	Viale Pinto, 1 Foggia - FG	1,83	1,00	2,83		28-MAR-65
81	Azienda ed Ente pubblico, ivi incluse società in house	T.I.	MERLINO ANTONIO	MRLNTN81P05D643O	GUIDO DE STISI, 51, Foggia - FG	AZIENDA OSPEDALIERO-UNIVERSITARIO "OSPEDALI RIUNITI DI FOGGIA	Viale Pinto, 1 Foggia - FG	1,62	1,20	2,82		05-SET-81

GRADUATORIA FOGGIA

Num	Tipo Azienda	Tipo Contratto	Nominativo	Codice Fiscale	Luogo Residenza	Azienda	Sede Azienda	Punt Esp	Punt Att Qual	Punt Totale	Note	Data Nascita
82	Azienda ed Ente pubblico, ivi incluse società in house	T.I.	PIGNATIELLO ANTONELLA	PGNNNL63T58G125U	VIA BORRELLI, 47, Foggia - FG	AZIENDA OSPEDALIERO-UNIVERSITARIO "OSPEDALI RIUNITI DI FOGGIA	Viale Pinto, 1 Foggia - FG	2,02	0,80	2,82		18-DIC-63
83	Azienda ed Ente pubblico, ivi incluse società in house	T.I.	MARIELLA ROSANNA	MRLRNN62R69D643O	VIA FRANCESCO PETRARCA, 55, Foggia - FG	AZIENDA OSPEDALIERO-UNIVERSITARIO "OSPEDALI RIUNITI DI FOGGIA	Viale Pinto, 1 Foggia - FG	2,02	0,80	2,82		29-OTT-62
84	Azienda ed Ente pubblico, ivi incluse società in house	T.I.	DE SANTIS CATIA	DSNCTA67E70L447L	PIAZZA PADRE 4/B, Troia - FG	AZIENDA OSPEDALIERO-UNIVERSITARIO "OSPEDALI RIUNITI DI FOGGIA	Viale Pinto, 1 Foggia - FG	1,80	1,00	2,80		30-MAG-67
85	Azienda ed Ente pubblico, ivi incluse società in house	T.I.	LONGO BRUNO	LNGBRN63M17D643H	M. MENICHELLA, 53, Foggia - FG	AZIENDA OSPEDALIERO-UNIVERSITARIO "OSPEDALI RIUNITI DI FOGGIA	Viale Pinto, 1 Foggia - FG	1,60	1,20	2,80		17-AGO-63
86	Azienda ed Ente pubblico, ivi incluse società in house	T.I.	FERRARELLI ROSA	FRRRSO62C69D643D	PIAZZA INTERNATI IN GERMANIA, 5, Foggia - FG	AZIENDA OSPEDALIERO-UNIVERSITARIO "OSPEDALI RIUNITI DI FOGGIA	Viale Pinto, 1 Foggia - FG	1,80	1,00	2,80		29-MAR-62
87	Azienda ed Ente pubblico, ivi incluse società in house	T.I.	BIANCARDINO LOREDANA	BNCLDN59E52D643P	VIA CRISPI, 92, Foggia - FG	AZIENDA OSPEDALIERO-UNIVERSITARIO "OSPEDALI RIUNITI DI FOGGIA	Viale Pinto, 1 Foggia - FG	1,60	1,20	2,80		12-MAG-59
88	Azienda ed Ente pubblico, ivi incluse società in house	T.I.	PALUMBO LUIGIA	PLMLGU66P54D643P	G. DI VITTORIO, 36/B, Foggia - FG	AZIENDA OSPEDALIERO-UNIVERSITARIO "OSPEDALI RIUNITI DI FOGGIA	Viale Pinto, 1 Foggia - FG	2,18	0,60	2,78		14-SET-66
89	Azienda ed Ente pubblico, ivi incluse società in house	T.I.	MAESTRI GRAZIA INEDA	MSTGZN63A56D643E	VIA GRECIA, 21, Foggia - FG	AZIENDA OSPEDALIERO-UNIVERSITARIO "OSPEDALI RIUNITI DI FOGGIA	Viale Pinto, 1 Foggia - FG	1,78	1,00	2,78		16-GEN-63
90	Azienda ed Ente pubblico, ivi incluse società in house	T.I.	TERLIZZI ANTONIETTA	TRLNNT62S53D643B	LABRIOLA, 34, Foggia - FG	AZIENDA OSPEDALIERO-UNIVERSITARIO "OSPEDALI RIUNITI DI FOGGIA	Viale Pinto, 1 Foggia - FG	1,78	1,00	2,78		13-NOV-62
91	Azienda ed Ente pubblico, ivi incluse società in house	T.I.	IORIO SALVATORE	RIOSVT59R06D643S	D. CAROPRESE, 13, Foggia - FG	AZIENDA OSPEDALIERO-UNIVERSITARIO "OSPEDALI RIUNITI DI FOGGIA	Viale Pinto, 1 Foggia - FG	1,98	0,80	2,78		06-OTT-59

GRADUATORIA FOGGIA

Num	Tipo Azienda	Tipo Contratto	Nominativo	Codice Fiscale	Luogo Residenza	Azienda	Sede Azienda	Punt Esp	Punt Att Qual	Punt Totale	Note	Data Nascita
92	Azienda ed Ente pubblico, ivi incluse società in house	T.I.	LATTANZIO ANNA	LTTNNA68A59D643T	A. RICCI, 164, Foggia - FG	AZIENDA OSPEDALIERO-UNIVERSITARIO "OSPEDALI RIUNITI DI FOGGIA	Viale Pinto, 1 Foggia - FG	1,57	1,20	2,77		19-GEN-68
93	Azienda ed Ente pubblico, ivi incluse società in house	T.I.	SPINAPOLICE PATRIZIA	SPNPRZ62C66D643L	VIA AGOSTINO CASTRILLO, 6, Foggia - FG	AZIENDA OSPEDALIERO-UNIVERSITARIO "OSPEDALI RIUNITI DI FOGGIA	Viale Pinto, 1 Foggia - FG	1,97	0,80	2,77		26-MAR-62
94	Azienda ed Ente pubblico, ivi incluse società in house	T.I.	VENTURA ROMINA	VNTRMN73A71D643M	VIA LUCERA, 59, Foggia - FG	AZIENDA OSPEDALIERO-UNIVERSITARIO "OSPEDALI RIUNITI DI FOGGIA	Viale Pinto, 1 Foggia - FG	1,75	1,00	2,75		31-GEN-73
95	Azienda ed Ente pubblico, ivi incluse società in house	T.I.	RUSSO GABRIELA	RSSGRL67B57Z112I	FRANCESCO MARINACCIO, 4, Foggia - FG	AZIENDA OSPEDALIERO-UNIVERSITARIO "OSPEDALI RIUNITI DI FOGGIA	Viale Pinto, 1 Foggia - FG	1,75	1,00	2,75		17-FEB-67
96	Azienda ed Ente pubblico, ivi incluse società in house	T.I.	D'ANDREA MARIA ANTONIETTA	DNDMNT54L68D643X	VIALE D'ADDETTA, 46/A, Foggia - FG	AZIENDA OSPEDALIERO-UNIVERSITARIO "OSPEDALI RIUNITI DI FOGGIA	Viale Pinto, 1 Foggia - FG	1,75	1,00	2,75		28-LUG-54
97	Azienda ed Ente pubblico, ivi incluse società in house	T.I.	SAUCHELLI RAFFAELE	SCHRFL72H05D643U	VIA ARPI, 102, Foggia - FG	AZIENDA OSPEDALIERO-UNIVERSITARIO "OSPEDALI RIUNITI DI FOGGIA	Viale Pinto, 1 Foggia - FG	1,73	1,00	2,73		05-GIU-72
98	Azienda ed Ente pubblico, ivi incluse società in house	T.I.	LANCIANO RITA	LNCRTI66D65D643H	VIA ATTILIO RINALDO, 10, Foggia - FG	AZIENDA OSPEDALIERO-UNIVERSITARIO "OSPEDALI RIUNITI DI FOGGIA	Viale Pinto, 1 Foggia - FG	1,93	0,80	2,73		25-APR-66
99	Azienda ed Ente pubblico, ivi incluse società in house	T.I.	ROMANO MARIA	RMNMRA65A67G125V	GAETANO SALVEMINI, 62, Foggia - FG	AZIENDA OSPEDALIERO-UNIVERSITARIO "OSPEDALI RIUNITI DI FOGGIA	Viale Pinto, 1 Foggia - FG	1,93	0,80	2,73		27-GEN-65
100	Azienda ed Ente pubblico, ivi incluse società in house	T.I.	FASCIA TERESA	FSCTRS64H52D643A	VIALE MANFREDI, 34, Foggia - FG	AZIENDA OSPEDALIERO-UNIVERSITARIO "OSPEDALI RIUNITI DI FOGGIA	Viale Pinto, 1 Foggia - FG	1,93	0,80	2,73		12-GIU-64
101	Azienda ed Ente pubblico, ivi incluse società in house	T.I.	CINCOTTI CARMELA	CNCCML63B68D643W	VIA LUIGI ROVELLI, 31, Foggia - FG	AZIENDA OSPEDALIERO-UNIVERSITARIO "OSPEDALI RIUNITI DI FOGGIA	Viale Pinto, 1 Foggia - FG	2,13	0,60	2,73		28-FEB-63

GRADUATORIA FOGGIA

Num	Tipo Azienda	Tipo Contratto	Nominativo	Codice Fiscale	Luogo Residenza	Azienda	Sede Azienda	Punt Esp	Punt Att Qual	Punt Totale	Note	Data Nascita
102	Azienda ed Ente pubblico, ivi incluse società in house	T.I.	DEL PRIORE ANTONIO	DLPNTN58H19G125M	VIA MENTANA, 12, Orsara Di Puglia - FG	AZIENDA OSPEDALIERO-UNIVERSITARIO "OSPEDALI RIUNITI DI FOGGIA	Viale Pinto, 1 Foggia - FG	2,12	0,60	2,72		19-GIU-58
103	Azienda ed Ente pubblico, ivi incluse società in house	T.I.	MAIELLA ANNA MARIA ADELAIDE	MLLNMR65A51D643G	VIALE FRANCIA, 40/B, Foggia - FG	AZIENDA OSPEDALIERO-UNIVERSITARIO "OSPEDALI RIUNITI DI FOGGIA	Viale Pinto, 1 Foggia - FG	2,10	0,60	2,70		11-GEN-65
104	Azienda ed Ente pubblico, ivi incluse società in house	T.I.	CAPOBIANCO ENRICO	CPBNRC64M31D643I	PAPPAGONE, 14, Foggia - FG	AZIENDA OSPEDALIERO-UNIVERSITARIO "OSPEDALI RIUNITI DI FOGGIA	Viale Pinto, 1 Foggia - FG	2,10	0,60	2,70		31-AGO-64
105	Azienda ed Ente pubblico, ivi incluse società in house	T.I.	BUONPIETRO MARIO	BNPMRA63D19D643I	GIUSEPPE SARAGAT, 44, Foggia - FG	AZIENDA OSPEDALIERO-UNIVERSITARIO "OSPEDALI RIUNITI DI FOGGIA	Viale Pinto, 1 Foggia - FG	1,90	0,80	2,70		19-APR-63
106	Azienda ed Ente pubblico, ivi incluse società in house	T.I.	MIULLO LUCIA	MLLLCU62S59D643X	LARGO DELLE MAGNOLIE, 11, Foggia - FG	AZIENDA OSPEDALIERO-UNIVERSITARIO "OSPEDALI RIUNITI DI FOGGIA	Viale Pinto, 1 Foggia - FG	1,48	1,20	2,68		19-NOV-62
107	Azienda ed Ente pubblico, ivi incluse società in house	T.I.	D'AGNONE MARIA ALTOMARE	DGNMLT54B45D643B	GIUSEPPE MARIA GALANTE, 1, Foggia - FG	AZIENDA OSPEDALIERO-UNIVERSITARIO "OSPEDALI RIUNITI DI FOGGIA	Viale Pinto, 1 Foggia - FG	1,88	0,80	2,68		05-FEB-54
108	Azienda ed Ente pubblico, ivi incluse società in house	T.I.	DE FINIS GRAZIA	DFNGRZ69R66L219G	VIA R. LEPORE, 1, Foggia - FG	AZIENDA OSPEDALIERO-UNIVERSITARIO "OSPEDALI RIUNITI DI FOGGIA	Viale Pinto, 1 Foggia - FG	1,87	0,80	2,67		26-OTT-69
109	Azienda ed Ente pubblico, ivi incluse società in house	T.I.	LAMBRESA MICHELE	LMBMHL63S10G125F	GINO BUTTAZZI, 19, Orsara Di Puglia - FG	AZIENDA OSPEDALIERO-UNIVERSITARIO "OSPEDALI RIUNITI DI FOGGIA	Viale Pinto, 1 Foggia - FG	2,67	0,00	2,67		10-NOV-63
110	Azienda ed Ente pubblico, ivi incluse società in house	T.I.	SAITTO ROBERTO ANTONIO	STTRRT60P18I158D	VIA D. MANIN, 24, San Severo - FG	ASL FOGGIA	P.O. Masselli Mascia San Severo - FG	1,86	0,80	2,66		18-SET-60
111	Azienda ed Ente pubblico, ivi incluse società in house	T.I.	SIMONE MICHELE	SMNMHL65L18H501S	CELESTINO GALIANI, 11, Foggia - FG	AZIENDA OSPEDALIERO-UNIVERSITARIO "OSPEDALI RIUNITI DI FOGGIA	Viale Pinto, 1 Foggia - FG	1,85	0,80	2,65		18-LUG-65

GRADUATORIA FOGGIA

Num	Tipo Azienda	Tipo Contratto	Nominativo	Codice Fiscale	Luogo Residenza	Azienda	Sede Azienda	Punt Esp	Punt Att Qual	Punt Totale	Note	Data Nascita
112	Azienda ed Ente pubblico, ivi incluse società in house	T.I.	MELE LOREDANA	MLELDN65S43D643L	VIA SIANI, 15, Foggia - FG	AZIENDA OSPEDALIERO-UNIVERSITARIO "OSPEDALI RIUNITI DI FOGGIA	Viale Pinto, 1 Foggia - FG	2,03	0,60	2,63		03-NOV-65
113	Azienda ed Ente pubblico, ivi incluse società in house	T.I.	BALDASSARRE GIUSEPPINA	BLDGPP64D41D643X	BARI, 32, Foggia - FG	AZIENDA OSPEDALIERO-UNIVERSITARIO "OSPEDALI RIUNITI DI FOGGIA	Viale Pinto, 1 Foggia - FG	1,83	0,80	2,63		01-APR-64
114	Azienda ed Ente pubblico, ivi incluse società in house	T.I.	TERLINGO ANTONIETTA	TRLNNT63D55L447P	A. SALANDRA, 3, Troia - FG	AZIENDA OSPEDALIERO-UNIVERSITARIO "OSPEDALI RIUNITI DI FOGGIA	Viale Pinto, 1 Foggia - FG	1,83	0,80	2,63		15-APR-63
115	Azienda ed Ente pubblico, ivi incluse società in house	T.I.	CASANOVA MATTEO	CSNMTT72C17C514Z	VIA TEANO N. 36, Cerignola - FG	SANITASERVICE	Via XX Settembre n. 1 Cerignola - FG	1,01	1,60	2,61		17-MAR-72
116	Azienda ed Ente pubblico, ivi incluse società in house	T.I.	SIGNORILE CONCETTA	SGNCCT70H65D643Q	LUSSEMBURGO, 25, Foggia - FG	AZIENDA OSPEDALIERO-UNIVERSITARIO "OSPEDALI RIUNITI DI FOGGIA	Viale Pinto, 1 Foggia - FG	1,60	1,00	2,60		25-GIU-70
117	Azienda ed Ente pubblico, ivi incluse società in house	T.I.	CANISTRO GRAZIA PIA	CNSGZP66A63D643I	ROBERTO CONSAGRO, 28/B, Foggia - FG	AZIENDA OSPEDALIERO-UNIVERSITARIO "OSPEDALI RIUNITI DI FOGGIA	Viale Pinto, 1 Foggia - FG	1,60	1,00	2,60		23-GEN-66
118	Azienda ed Ente pubblico, ivi incluse società in house	T.I.	MALERBA MARIA CARMELA	MLRMCR69E47D643J	R. BONCHI, 5, Foggia - FG	AZIENDA OSPEDALIERO-UNIVERSITARIO "OSPEDALI RIUNITI DI FOGGIA	Viale Pinto, 1 Foggia - FG	1,78	0,80	2,58		07-MAG-69
119	Azienda ed Ente pubblico, ivi incluse società in house	T.I.	REZZOLLA MARIO	RZZMRA63R26G125K	F. CAVALLOTTI, 49, Foggia - FG	AZIENDA OSPEDALIERO-UNIVERSITARIO "OSPEDALI RIUNITI DI FOGGIA	Viale Pinto, 1 Foggia - FG	1,77	0,80	2,57		26-OTT-63
120	Azienda ed Ente pubblico, ivi incluse società in house	T.I.	DEL RE SILVIO	DLRSLV65C26Z109N	VIA MADONNA DELLA SPIGA, 47, Lucera - FG	ASL FOGGIA	P.O. Lastaria Lucera - FG	2,16	0,40	2,56		26-MAR-65
121	Azienda ed Ente pubblico, ivi incluse società in house	T.I.	LA GATTA GIOVANNI ANDREA	LGTGNN63C09D643G	DOMENICO CALDARA, 22, Foggia - FG	AZIENDA OSPEDALIERO-UNIVERSITARIO "OSPEDALI RIUNITI DI FOGGIA	Viale Pinto, 1 Foggia - FG	1,75	0,80	2,55		09-MAR-63
122	Azienda ed Ente pubblico, ivi incluse società in house	T.I.	RENDINE PASQUALINA	RNDPQL74R58D643M	VIA ZARA, 81, Foggia - FG	AZIENDA OSPEDALIERO-UNIVERSITARIO "OSPEDALI RIUNITI DI FOGGIA	Viale Pinto, 1 Foggia - FG	1,73	0,80	2,53		18-OTT-74

GRADUATORIA FOGGIA

Num	Tipo Azienda	Tipo Contratto	Nominativo	Codice Fiscale	Luogo Residenza	Azienda	Sede Azienda	Punt Esp	Punt Att Qual	Punt Totale	Note	Data Nascita
123	Azienda ed Ente pubblico, ivi incluse società in house	T.I.	FISCARELLI ALESSANDRO	FSCLSN65A03D643Z	VIALE EUROPA, 66, Foggia - FG	AZIENDA OSPEDALIERO-UNIVERSITARIO "OSPEDALI RIUNITI DI FOGGIA	Viale Pinto, 1 Foggia - FG	1,73	0,80	2,53		03-GEN-65
124	Azienda ed Ente pubblico, ivi incluse società in house	T.I.	CAMPANIELLO DOMENICO ROSARIO	CMPDNC61H01D643D	G. PEPE,3, Foggia - FG	AZIENDA OSPEDALIERO-UNIVERSITARIO "OSPEDALI RIUNITI DI FOGGIA	Viale Pinto, 1 Foggia - FG	2,12	0,40	2,52		01-GIU-61
125	Azienda ed Ente pubblico, ivi incluse società in house	T.I.	DICANOSA ANGELA	DCNNGL60E65C514G	TORRICELLI N. 24, Cerignola - FG	SANITASERVICE	Via XX Settembre n. 1 Cerignola - FG	1,12	1,40	2,52		25-MAG-60
126	Azienda ed Ente pubblico, ivi incluse società in house	T.I.	TIRELLI GIUSEPPINA	TRLGPP70R67D643G	VIA SAN SEVERO, 52/A1, Foggia - FG	AZIENDA OSPEDALIERO-UNIVERSITARIO "OSPEDALI RIUNITI DI FOGGIA	Viale Pinto, 1 Foggia - FG	1,50	1,00	2,50		27-OTT-70
127	Azienda ed Ente pubblico, ivi incluse società in house	T.I.	MASTROPIERI FILOMENA	MSTFMN55C42G125J	E. BERLINGUER, 22, Orsara Di Puglia - FG	AZIENDA OSPEDALIERO-UNIVERSITARIO "OSPEDALI RIUNITI DI FOGGIA	Viale Pinto, 1 Foggia - FG	1,68	0,80	2,48		02-MAR-55
128	Azienda ed Ente pubblico, ivi incluse società in house	T.I.	MARINO GIUSEPPINA	MRNGPP63A42L273H	VIA SAN PIETRO, 4, Foggia - FG	AZIENDA OSPEDALIERO-UNIVERSITARIO "OSPEDALI RIUNITI DI FOGGIA	Viale Pinto, 1 Foggia - FG	1,87	0,60	2,47		02-GEN-63
129	Azienda ed Ente pubblico, ivi incluse società in house	T.I.	RINALDI LUIGIA	RNLLGU63H42I158R	VIA DANIELE MANIN N. 24, San Severo - FG	ASL FOGGIA	P.O. Masselli Mascia San Severo - FG	1,86	0,60	2,46		02-GIU-63
130	Azienda ed Ente pubblico, ivi incluse società in house	T.I.	SPADA GIULIO	SPDGLI61D18D643U	ALESSANDRO VOLTA, 8, Foggia - FG	AZIENDA OSPEDALIERO-UNIVERSITARIO "OSPEDALI RIUNITI DI FOGGIA	Viale Pinto, 1 Foggia - FG	1,85	0,60	2,45		18-APR-61
131	Azienda ed Ente pubblico, ivi incluse società in house	T.I.	SANTO ANNA	SNTNNA64R59L458N	VIA LUCA DELLA ROBBIA, 49, Lucera - FG	ASL FOGGIA	P.O. Lastaria Lucera - FG	1,82	0,60	2,42		19-OTT-64
132	Azienda ed Ente pubblico, ivi incluse società in house	T.I.	GUASTAMACCHIA MARIA PIA	GSTMRP61A57E885J	BENEDETTO CROCE, 85/B, Foggia - FG	AZIENDA OSPEDALIERO-UNIVERSITARIO "OSPEDALI RIUNITI DI FOGGIA	Viale Pinto, 1 Foggia - FG	2,22	0,20	2,42		17-GEN-61
133	Azienda ed Ente pubblico, ivi incluse società in house	T.I.	CAMPANARO PAOLO ANTONIO	CMPPNT60P08D643K	R. BERIO, 2/B, Foggia - FG	AZIENDA OSPEDALIERO-UNIVERSITARIO "OSPEDALI RIUNITI DI FOGGIA	Viale Pinto, 1 Foggia - FG	1,82	0,60	2,42		08-SET-60

GRADUATORIA FOGGIA

Num	Tipo Azienda	Tipo Contratto	Nominativo	Codice Fiscale	Luogo Residenza	Azienda	Sede Azienda	Punt Esp	Punt Att Qual	Punt Totale	Note	Data Nascita
134	Azienda ed Ente pubblico, ivi incluse società in house	T.I.	IAMMARINO TERESA	MMRTRS64C71D643N	ARPAIA, 16, Foggia - FG	AZIENDA OSPEDALIERO-UNIVERSITARIO "OSPEDALI RIUNITI DI FOGGIA	Viale Pinto, 1 Foggia - FG	1,81	0,60	2,41		31-MAR-64
135	Azienda ed Ente pubblico, ivi incluse società in house	T.I.	LA SALANDRA CHIARA STELLA	LSLCRS66M53D643E	G. SARAGAT, 2, Foggia - FG	AZIENDA OSPEDALIERO-UNIVERSITARIO "OSPEDALI RIUNITI DI FOGGIA	Viale Pinto, 1 Foggia - FG	2,00	0,40	2,40		13-AGO-66
136	Azienda ed Ente pubblico, ivi incluse società in house	T.I.	CONTESSA PAOLA CONCETTA	CNTPCN65B42I158W	V. MINERVA, 14, San Severo - FG	ASL FOGGIA	C. S. M. - SAN SEVERO San Severo - FG	1,80	0,60	2,40		02-FEB-65
137	Azienda ed Ente pubblico, ivi incluse società in house	T.I.	CATALETA ADELE	CTLDLA61B56D643W	COSTRAROSA, 7, Foggia - FG	AZIENDA OSPEDALIERO-UNIVERSITARIO "OSPEDALI RIUNITI DI FOGGIA	Viale Pinto, 1 Foggia - FG	1,60	0,80	2,40		16-FEB-61
138	Azienda ed Ente pubblico, ivi incluse società in house	T.I.	D'ANTONIO GIANCARLO	DNTGCR56D20D643Q	CORSO ROMA, 103/E, Foggia - FG	AZIENDA OSPEDALIERO-UNIVERSITARIO "OSPEDALI RIUNITI DI FOGGIA	Viale Pinto, 1 Foggia - FG	1,80	0,60	2,40		20-APR-56
139	Azienda ed Ente pubblico, ivi incluse società in house	T.I.	CICCHETTI VITO	CCCVTI62S06D643Y	VIA MARIO NATOLA, 23/C, Foggia - FG	AZIENDA OSPEDALIERO-UNIVERSITARIO "OSPEDALI RIUNITI DI FOGGIA	Viale Pinto, 1 Foggia - FG	1,57	0,80	2,37		06-NOV-62
140	Azienda ed Ente pubblico, ivi incluse società in house	T.I.	FERRANTINO DOMENICO	FRRDNC54E19D643K	P. BORSELLINO, 3, Foggia - FG	AZIENDA OSPEDALIERO-UNIVERSITARIO "OSPEDALI RIUNITI DI FOGGIA	Viale Pinto, 1 Foggia - FG	1,76	0,60	2,36		19-MAG-54
141	Azienda ed Ente pubblico, ivi incluse società in house	T.I.	NARDINO ANTONIETTA	NRDNNT52H46D643U	PIAZZA MERCATO, 31, Foggia - FG	AZIENDA OSPEDALIERO-UNIVERSITARIO "OSPEDALI RIUNITI DI FOGGIA	Viale Pinto, 1 Foggia - FG	1,75	0,60	2,35		06-GIU-52
142	Azienda ed Ente pubblico, ivi incluse società in house	T.I.	CALABRESE CARMELINA	CLBCML74C71D643F	VIA SVEZIA, 3, Carlantino - FG	ASL FOGGIA	P.O. Lastaria Lucera - FG	1,74	0,60	2,34		31-MAR-74
143	Azienda ed Ente pubblico, ivi incluse società in house	T.I.	COMPIERCHIO TERESA	CMPTRS72B60C514M	NUORO N.18, Cerignola - FG	SANITASERVICE	Via XX Settembre n. 1 Cerignola - FG	1,12	1,20	2,32		20-FEB-72

GRADUATORIA FOGGIA

Num	Tipo Azienda	Tipo Contratto	Nominativo	Codice Fiscale	Luogo Residenza	Azienda	Sede Azienda	Punt Esp	Punt Att Qual	Punt Totale	Note	Data Nascita
144	Azienda ed Ente pubblico, ivi incluse società in house	T.I.	GALLO ALESSANDRA	GLLLSN69L51C514U	VIA PIGNA N. 1, Cerignola - FG	SANITASERVICE	Via XX Settembre n. 1 Cerignola - FG	1,12	1,20	2,32	RIAMMESSA IN QUANTO EFFETTUA PRESTAZIONI A FAVORE DEI PAZIENTI.	11-LUG-69
145	Azienda ed Ente pubblico, ivi incluse società in house	T.I.	GRIECO ANGELA	GRCNGL64M58C514G	VIALE SANT'ANTONIO N.61, Cerignola - FG	SANITASERVICE	Via XX Settembre n. 1 Cerignola - FG	1,12	1,20	2,32		18-AGO-64
146	Azienda ed Ente pubblico, ivi incluse società in house	T.I.	DESTINO ANTONIETTA	DSTNNT62A52D643S	LUIGI ZUPPETTA, 75, Foggia - FG	AZIENDA OSPEDALIERO-UNIVERSITARIO "OSPEDALI RIUNITI DI FOGGIA	Viale Pinto, 1 Foggia - FG	1,71	0,60	2,31		12-GEN-62
147	Azienda ed Ente pubblico, ivi incluse società in house	T.I.	NESPOLA ANNA ELISA	NSPNLS64A58D643T	VIA UGO IARUSSI, 32, Foggia - FG	AZIENDA OSPEDALIERO-UNIVERSITARIO "OSPEDALI RIUNITI DI FOGGIA	Viale Pinto, 1 Foggia - FG	1,50	0,80	2,30		18-GEN-64
148	Azienda ed Ente pubblico, ivi incluse società in house	T.I.	DI MATTEO GIUSEPPINA	DMTGPP60D66D643Z	PAOLO TELESFORO, 59, Foggia - FG	AZIENDA OSPEDALIERO-UNIVERSITARIO "OSPEDALI RIUNITI DI FOGGIA	Viale Pinto, 1 Foggia - FG	1,90	0,40	2,30		26-APR-60
149	Azienda ed Ente pubblico, ivi incluse società in house	T.I.	FERRI SALVATORE	FRRSVT59B11E885W	VIALE C. COLOMBO N. 50, Manfredonia - FG	ASL FOGGIA	P.O. Camillo De Lellis Manfredonia - FG	1,50	0,80	2,30		11-FEB-59
150	Azienda ed Ente pubblico, ivi incluse società in house	T.I.	DI TELLA CONSIGLIA	DTLCSG64A47D643Q	VIA GUIDO D'ORSA, 81, Foggia - FG	AZIENDA OSPEDALIERO-UNIVERSITARIO "OSPEDALI RIUNITI DI FOGGIA	Viale Pinto, 1 Foggia - FG	2,09	0,20	2,29		07-GEN-64
151	Azienda ed Ente pubblico, ivi incluse società in house	T.I.	DI BARI MARCO	DBRMRC65E15D643G	MARTIRI DI VIA FANI, 56/C, Foggia - FG	AZIENDA OSPEDALIERO-UNIVERSITARIO "OSPEDALI RIUNITI DI FOGGIA	Viale Pinto, 1 Foggia - FG	1,88	0,40	2,28		15-MAG-65
152	Azienda ed Ente pubblico, ivi incluse società in house	T.I.	GUIDA CIRO	GDUCRI59B01D643Z	VIALE DAUNO, 3, Foggia - FG	AZIENDA OSPEDALIERO-UNIVERSITARIO "OSPEDALI RIUNITI DI FOGGIA	Viale Pinto, 1 Foggia - FG	2,26	0,00	2,26		01-FEB-59
153	Azienda ed Ente pubblico, ivi incluse società in house	T.I.	FEDERICI MICHELE	FDRMHL60A22E885B	VIALE LENE XIII, 307, Foggia - FG	AZIENDA OSPEDALIERO-UNIVERSITARIO "OSPEDALI RIUNITI DI FOGGIA	Viale Pinto, 1 Foggia - FG	2,04	0,20	2,24		22-GEN-60

GRADUATORIA FOGGIA

Num	Tipo Azienda	Tipo Contratto	Nominativo	Codice Fiscale	Luogo Residenza	Azienda	Sede Azienda	Punt Esp	Punt Att Qual	Punt Totale	Note	Data Nascita
154	Azienda ed Ente pubblico, ivi incluse società in house	T.I.	MARSEGLIA FERNANDA	MRSFNN67S66B104U	VIA BOCCACCIO, 18, Foggia - FG	AZIENDA OSPEDALIERO-UNIVERSITARIO "OSPEDALI RIUNITI DI FOGGIA	Viale Pinto, 1 Foggia - FG	1,63	0,60	2,23		26-NOV-67
155	Azienda ed Ente pubblico, ivi incluse società in house	T.I.	DEL PRETE ANNA MARIA	DLPNMR62L53D643B	PIAZZA ALDO MORO, 49, Foggia - FG	AZIENDA OSPEDALIERO-UNIVERSITARIO "OSPEDALI RIUNITI DI FOGGIA	Viale Pinto, 1 Foggia - FG	1,83	0,40	2,23		13-LUG-62
156	Azienda ed Ente pubblico, ivi incluse società in house	T.I.	FUCCI CARLA SIMONA	FCCCLS74S57F205S	TORRE QUARTO, Cerignola - FG	SANITASERVICE	Via XX Settembre n. 1 Cerignola - FG	1,12	1,10	2,22		17-NOV-74
157	Azienda ed Ente pubblico, ivi incluse società in house	T.I.	CARTAGENA MICHELE	CRTMHL86R10C514G	VIA STELLA N. 2, Cerignola - FG	SANITASERVICE	Via XX Settembre n. 1 Cerignola - FG	1,01	1,20	2,21		10-OTT-86
158	Azienda ed Ente pubblico, ivi incluse società in house	T.I.	CAVALLI MARIA GRAZIA	CVLMGR62C70I158G	VIA DATTOLI, 26, Foggia - FG	AZIENDA OSPEDALIERO-UNIVERSITARIO "OSPEDALI RIUNITI DI FOGGIA	Viale Pinto, 1 Foggia - FG	1,40	0,80	2,20		30-MAR-62
159	Azienda ed Ente pubblico, ivi incluse società in house	T.I.	GUERRA ANTONIA	GRRNTN60B46E885C	VIA DELLA CROCE,24, Manfredonia - FG	ASL FOGGIA	P.O. Camillo De Lellis Manfredonia - FG	1,40	0,80	2,20		06-FEB-60
160	Azienda ed Ente pubblico, ivi incluse società in house	T.I.	PETROSINO GIUSEPPE	PTRGPP83B21I158G	V. CAMPOBASSO, 64, San Severo - FG	ASL FOGGIA	P.O. Masselli Mascia San Severo - FG	1,39	0,80	2,19		21-FEB-83
161	Azienda ed Ente pubblico, ivi incluse società in house	T.I.	CURSIO ARCANGELA	CRSRNG66L48H985S	VIA DELLA VITTORIA, San Marco In Lamis - FG	ASL FOGGIA	RSA S. MARCO IN LAMIS - VIA XXIV MAGGIO San Marco In Lamis - FG	1,76	0,40	2,16		08-LUG-66
162	Azienda ed Ente pubblico, ivi incluse società in house	T.I.	D'ANGELO GIUSEPPINA	DNGGPP61H42C514W	VIA VICO SASSI, 26, Foggia - FG	AZIENDA OSPEDALIERO-UNIVERSITARIO "OSPEDALI RIUNITI DI FOGGIA	Viale Pinto, 1 Foggia - FG	2,15	0,00	2,15		02-GIU-61
163	Azienda ed Ente pubblico, ivi incluse società in house	T.I.	CANDELA MICHELE	CNDMHL56H27L273V	VIA ALFIERI, 46, Torremaggiore - FG	ASL FOGGIA	P.O. Masselli Mascia San Severo - FG	1,74	0,40	2,14		27-GIU-56
164	Azienda ed Ente pubblico, ivi incluse società in house	T.I.	INFANTE MARIA ANTONIETTA	NFNMNT60C56D269P	VIALW OFANTO, 216, Foggia - FG	AZIENDA OSPEDALIERO-UNIVERSITARIO "OSPEDALI RIUNITI DI FOGGIA	Viale Pinto, 1 Foggia - FG	1,73	0,40	2,13		16-MAR-60
165	Azienda ed Ente pubblico, ivi incluse società in house	T.I.	TARRICONE MICHELE	TRRMHL88E19C514G	VIA GRAN SASSO LT. 418 N.48, Cerignola - FG	SANITASERVICE	Via XX Settembre n. 1 Cerignola - FG	1,12	1,00	2,12		19-MAG-88
166	Azienda ed Ente pubblico, ivi incluse società in house	T.I.	SANTAMARIA GIUSEPPE	SNTGPP77M17L219F	VIA APPIA, 13, Cerignola - FG	SANITASERVICE	Via XX Settembre n. 1 Cerignola - FG	1,12	1,00	2,12		17-AGO-77

GRADUATORIA FOGGIA

Num	Tipo Azienda	Tipo Contratto	Nominativo	Codice Fiscale	Luogo Residenza	Azienda	Sede Azienda	Punt Esp	Punt Att Qual	Punt Totale	Note	Data Nascita
167	Azienda ed Ente pubblico, ivi incluse società in house	T.I.	PUGLIESE RUGGIERO	PGLRGR76A27C514A	VIA DEI TIGLI, 12, Cerignola - FG	SANITASERVICE	Via XX Settembre n. 1 Cerignola - FG	1,12	1,00	2,12		27-GEN-76
168	Azienda ed Ente pubblico, ivi incluse società in house	T.I.	SORIANO ANTONIO	SRNNTN75R08I158O	VIA FRACCACRETA UMBERTO N. 83, San Severo - FG	SANITASERVICE	Via XX Settembre n. 1 Cerignola - FG	1,12	1,00	2,12		08-OTT-75
169	Azienda ed Ente pubblico, ivi incluse società in house	T.I.	VANNELLA LUIGI	VNNLGU73T04D643F	VIA SANTA MARIA N. 5, Torremaggiore - FG	SANITASERVICE	Via XX Settembre n. 1 Cerignola - FG	1,12	1,00	2,12		04-DIC-73
170	Azienda ed Ente pubblico, ivi incluse società in house	T.I.	SIGNORIELLO FRANCESCO	SGNFNC71M17C514O	Via G. Dabormida n. 24, Cerignola - FG	SANITASERVICE	Via XX Settembre n. 1 Cerignola - FG	1,12	1,00	2,12		17-AGO-71
171	Azienda ed Ente pubblico, ivi incluse società in house	T.I.	VALENZA MARCELLO	VLNMCL71L02C514R	VIA ADDOLORATA, 57, Cerignola - FG	SANITASERVICE	Via XX Settembre n. 1 Cerignola - FG	1,12	1,00	2,12		02-LUG-71
172	Azienda ed Ente pubblico, ivi incluse società in house	T.I.	VENTURI ADDOLORATA	VNTDLR66L48E885X	VIA LUCERA, 7, Manfredonia - FG	AZIENDA OSPEDALIERO-UNIVERSITARIO "OSPEDALI RIUNITI DI FOGGIA	Viale Pinto, 1 Foggia - FG	0,92	1,20	2,12		08-LUG-66
173	Azienda ed Ente pubblico, ivi incluse società in house	T.I.	LIGUORI CONCETTA	LGRCCT64L47L273O	VIA A. VOLTA N. 66, Torremaggiore - FG	ASL FOGGIA	P.O. Masselli Mascia San Severo - FG	1,71	0,40	2,11		07-LUG-64
174	Azienda ed Ente pubblico, ivi incluse società in house	T.I.	TERLIZZI LUCIA	TRLLCU65H49D643G	VIA GAETANO SALVEMINI N. 102, Foggia - FG	ASL FOGGIA	S.P.D.C. Foggia - FG	1,90	0,20	2,10	non e' stata valutata tutta l'esperienza lavorativa che ammonta a n. 119 mesi e non a 84 come già valutato.	09-GIU-65
175	Azienda ed Ente pubblico, ivi incluse società in house	T.I.	LOPRIORE GERARDINA	LPRGRD63R46C514K	VIA VENEZIA,22, Cerignola - FG	ASL FOGGIA	P.O. Tatarella Cerignola - FG	1,49	0,60	2,09		06-OTT-63
176	Azienda ed Ente pubblico, ivi incluse società in house	T.I.	LA TORRE ANTONIETTA	LTRNNT75M51E885Q	VIA DELL'ARCANGELO,50, Manfredonia - FG	ASL FOGGIA	P.O. Camillo De Lellis Manfredonia - FG	1,67	0,40	2,07		11-AGO-75
177	Azienda ed Ente pubblico, ivi incluse società in house	T.I.	IANNANTUONI MARCELLO	NNNMCL64A16E716Y	VIA FIORELLI, 32, Lucera - FG	ASL FOGGIA	P.O. Lastaria Lucera - FG	1,86	0,20	2,06		16-GEN-64

GRADUATORIA FOGGIA

Num	Tipo Azienda	Tipo Contratto	Nominativo	Codice Fiscale	Luogo Residenza	Azienda	Sede Azienda	Punt Esp	Punt Att Qual	Punt Totale	Note	Data Nascita
178	Azienda ed Ente pubblico, ivi incluse società in house	T.I.	GODUTI DONATA	GDTDNT57P44D643J	TOMMASO FIORE, 24, Foggia - FG	AZIENDA OSPEDALIERO-UNIVERSITARIO "OSPEDALI RIUNITI DI FOGGIA	Viale Pinto, 1 Foggia - FG	1,85	0,20	2,05		04-SET-57
179	Azienda ed Ente pubblico, ivi incluse società in house	T.I.	MINUTI LORETA	MNTLRT70B68E885N	VIA S. BENEDETTO ABATE,9, Mattinata - FG	ASL FOGGIA	P.O. Camillo De Lellis Manfredonia - FG	1,64	0,40	2,04		28-FEB-70
180	Azienda ed Ente pubblico, ivi incluse società in house	T.I.	FIALE ANNAMARIA	FLINMR67S63E885A	VIA R. DI SASSO, 4, Manfredonia - FG	ASL FOGGIA	P.O. Camillo De Lellis Manfredonia - FG	1,64	0,40	2,04		23-NOV-67
181	Azienda ed Ente pubblico, ivi incluse società in house	T.I.	EMANUELE BEATRICE	MNLBRC56B46D643J	EUGENIO MASI, 47, Foggia - FG	AZIENDA OSPEDALIERO-UNIVERSITARIO "OSPEDALI RIUNITI DI FOGGIA	Viale Pinto, 1 Foggia - FG	1,64	0,40	2,04		06-FEB-56
182	Azienda ed Ente pubblico, ivi incluse società in house	T.I.	PASTANO ROSA	PSTRSO50P66H888M	VIA ROVERETO N.2, Lucera - FG	ASL FOGGIA	P.O. Lastaria Lucera - FG	2,04	0,00	2,04		26-SET-50
183	Azienda ed Ente pubblico, ivi incluse società in house	T.I.	CAPOSENO ANNA MARIA	CPSNMR65A42D643J	VIALE VIRGILIO, 1, Foggia - FG	AZIENDA OSPEDALIERO-UNIVERSITARIO "OSPEDALI RIUNITI DI FOGGIA	Viale Pinto, 1 Foggia - FG	1,83	0,20	2,03		02-GEN-65
184	Azienda ed Ente pubblico, ivi incluse società in house	T.I.	D'AMBROSIO CARMELINA	DMBCHL64S70Z110M	TIBOLLO, 18, Foggia - FG	AZIENDA OSPEDALIERO-UNIVERSITARIO "OSPEDALI RIUNITI DI FOGGIA	Viale Pinto, 1 Foggia - FG	1,83	0,20	2,03		30-NOV-64
185	Azienda ed Ente pubblico, ivi incluse società in house	T.I.	CASOLARO GIUSEPPE	CSLGPP54M30D643P	VIA LUIGI GISSI, 44, Foggia - FG	AZIENDA OSPEDALIERO-UNIVERSITARIO "OSPEDALI RIUNITI DI FOGGIA	Viale Pinto, 1 Foggia - FG	1,83	0,20	2,03		30-AGO-54
186	Azienda ed Ente pubblico, ivi incluse società in house	T.I.	DE SANTIS CARMELA	DSNCML54B50C202H	VIA UMBERTO I°,15, Castelluccio Valmaggiore - FG	ASL FOGGIA	DISTRETTO TROIA - ACCADIA Troia - FG	2,03	0,00	2,03		10-FEB-54
187	Azienda ed Ente pubblico, ivi incluse società in house	T.I.	MUCCIARONE LUIGIA	MCCLGU61T69D643B	NICOLA PATIERNO, 11 SCALA B/5, Foggia - FG	AZIENDA OSPEDALIERO-UNIVERSITARIO "OSPEDALI RIUNITI DI FOGGIA	Viale Pinto, 1 Foggia - FG	1,62	0,40	2,02		29-DIC-61
188	Azienda ed Ente pubblico, ivi incluse società in house	T.I.	DE LIO PAOLO	DLEPLA57B05D643E	VIALE OFANTO, 15, Foggia - FG	AZIENDA OSPEDALIERO-UNIVERSITARIO "OSPEDALI RIUNITI DI FOGGIA	Viale Pinto, 1 Foggia - FG	2,02	0,00	2,02		05-FEB-57
189	Azienda ed Ente pubblico, ivi incluse società in house	T.I.	DI CANDIA ROBERTO	DCNRRT66D20E885S	VIA G. DI VITTORIO, 122, Manfredonia - FG	SANITASERVICE	Via XX Settembre n. 1 Cerignola - FG	1,01	1,00	2,01		20-APR-66

GRADUATORIA FOGGIA

Num	Tipo Azienda	Tipo Contratto	Nominativo	Codice Fiscale	Luogo Residenza	Azienda	Sede Azienda	Punt Esp	Punt Att Qual	Punt Totale	Note	Data Nascita
190	Azienda ed Ente pubblico, ivi incluse società in house	T.I.	DIGIROLAMO ANTONIO	DGRNTN64M14C514D	VIA FERMO, 19, Cerignola - FG	SANITASERVICE	Via XX Settembre n. 1 Cerignola - FG	1,01	1,00	2,01		14-AGO-64
191	Azienda ed Ente pubblico, ivi incluse società in house	T.I.	RICCI ALESSANDRA	RCCLSN70T68A944L	A. LA CAVA N. 82, Lucera - FG	ASL FOGGIA	P.O. Lastaria Lucera - FG	1,60	0,40	2,00		28-DIC-70
192	Azienda ed Ente pubblico, ivi incluse società in house	T.I.	ROTUNDI GIOVANNI	RTNGNN61H21D643U	CORSO GIANNONE, 200, Foggia - FG	AZIENDA OSPEDALIERO-UNIVERSITARIO "OSPEDALI RIUNITI DI FOGGIA	Viale Pinto, 1 Foggia - FG	1,60	0,40	2,00		21-GIU-61
193	Azienda ed Ente pubblico, ivi incluse società in house	T.I.	SDANGA GIOVANNI	SDNGNN59R14E885C	VIA S. G. BOSCO,113, Mattinata - FG	ASL FOGGIA	P.O. Camillo De Lellis Manfredonia - FG	1,60	0,40	2,00		14-OTT-59
194	Azienda ed Ente pubblico, ivi incluse società in house	T.I.	PESANTE VINCENZO	PSNVCN53L09E885J	PARCO CALABRIA, 6, Manfredonia - FG	ASL FOGGIA	P.O. Camillo De Lellis Manfredonia - FG	1,40	0,60	2,00		09-LUG-53
195	Azienda ed Ente pubblico, ivi incluse società in house	T.I.	POMELLA RAFFAELE	PMLRFL63B26H9850	VIA SILVIO PELLICO N. 34, San Giovanni Rotondo - FG	ASL FOGGIA	P.O. Masselli Mascia San Severo - FG	1,79	0,20	1,99		26-FEB-63
196	Azienda ed Ente pubblico, ivi incluse società in house	T.I.	CAPUTO ROSA	CPTRSO66T67E885X	VIA DE NITTIS,2, Manfredonia - FG	ASL FOGGIA	Centro Cesarano Manfredonia - FG	1,78	0,20	1,98		27-DIC-66
197	Azienda ed Ente pubblico, ivi incluse società in house	T.I.	ROSIELLO GIULIA	RSLGLI61B47D643K	VIA MARIA CALASCIBETTA, 6, Foggia - FG	AZIENDA OSPEDALIERO-UNIVERSITARIO "OSPEDALI RIUNITI DI FOGGIA	Viale Pinto, 1 Foggia - FG	1,78	0,20	1,98		07-FEB-61
198	Azienda ed Ente pubblico, ivi incluse società in house	T.I.	SPADACCINO LUIGI	SPDLGU66A13D643J	MANFREDI, 11, Foggia - FG	AZIENDA OSPEDALIERO-UNIVERSITARIO "OSPEDALI RIUNITI DI FOGGIA	Viale Pinto, 1 Foggia - FG	1,97	0,00	1,97		13-GEN-66
199	Azienda ed Ente pubblico, ivi incluse società in house	T.I.	RUBANO SALVATORE	RBNSVT64P10D643Z	VIALE OFANTO, 333/H, Foggia - FG	ASL FOGGIA	S.P.D.C. Foggia - FG	1,77	0,20	1,97		10-SET-64
200	Azienda ed Ente pubblico, ivi incluse società in house	T.I.	RUSSI FRANCESCO	RSSFNC62B21I158M	VIA OLIVA G. B., 58, San Severo - FG	ASL FOGGIA	P.O. Masselli Mascia San Severo - FG	1,77	0,20	1,97		21-FEB-62
201	Azienda ed Ente pubblico, ivi incluse società in house	T.I.	GENTILE LUIGI	GNTLGU57H27A6620	VIA ROMA, 130, Castelluccio Dei Sauri - FG	AZIENDA OSPEDALIERO-UNIVERSITARIO "OSPEDALI RIUNITI DI FOGGIA	Viale Pinto, 1 Foggia - FG	1,97	0,00	1,97		27-GIU-57
202	Azienda ed Ente pubblico, ivi incluse società in house	T.I.	GRASSI GIUSEPPINA GABRIELLA	GRSGPP57S58D643X	VIA GISSI, 16, Foggia - FG	AZIENDA OSPEDALIERO-UNIVERSITARIO "OSPEDALI RIUNITI DI FOGGIA	Viale Pinto, 1 Foggia - FG	1,75	0,20	1,95		18-NOV-57
203	Azienda ed Ente pubblico, ivi incluse società in house	T.I.	MARIELLA LUIGI	MRLLGU56H22D643B	VIA R. NUZZIELLO, 17/B, Foggia - FG	ASL FOGGIA	P.O. Lastaria Lucera - FG	1,75	0,20	1,95		22-GIU-56

GRADUATORIA FOGGIA

Num	Tipo Azienda	Tipo Contratto	Nominativo	Codice Fiscale	Luogo Residenza	Azienda	Sede Azienda	Punt Esp	Punt Att Qual	Punt Totale	Note	Data Nascita
204	Azienda ed Ente pubblico, ivi incluse società in house	T.I.	CICCARELLI GERARDO	CCCGRD61P22A015S	VIA DELLA PIETA' N. 47/A, Foggia - FG	ASL FOGGIA	P.O. Lastaria Lucera - FG	1,74	0,20	1,94		22-SET-61
205	Azienda ed Ente pubblico, ivi incluse società in house	T.I.	NATURALE GRAZIA ELENA	NTRGZL61H59I158W	VIA PIAVE, 3, San Severo - FG	ASL FOGGIA	P.O. Masselli Mascia San Severo - FG	1,94	0,00	1,94		19-GIU-61
206	Azienda ed Ente pubblico, ivi incluse società in house	T.I.	LANZONE ROSARIA ANTONIA	LNZRRN49S70B104W	MARTIRI DI BARZABOTTO, 3, Foggia - FG	AZIENDA OSPEDALIERO-UNIVERSITARIO "OSPEDALI RIUNITI DI FOGGIA	Viale Pinto, 1 Foggia - FG	1,94	0,00	1,94		30-NOV-49
207	Azienda ed Ente pubblico, ivi incluse società in house	T.I.	FABIANO MICHELE	FBNMHL58P30I193W	COVOUR, 1, Sant'Agata Di Puglia - FG	AZIENDA OSPEDALIERO-UNIVERSITARIO "OSPEDALI RIUNITI DI FOGGIA	Viale Pinto, 1 Foggia - FG	1,93	0,00	1,93		30-SET-58
208	Azienda ed Ente pubblico, ivi incluse società in house	T.I.	DI LALLA VITTORIO MARIO	DLLVTR56E12D643H	L. DA VINCI, 4, Foggia - FG	AZIENDA OSPEDALIERO-UNIVERSITARIO "OSPEDALI RIUNITI DI FOGGIA	Viale Pinto, 1 Foggia - FG	1,73	0,20	1,93		12-MAG-56
209	Azienda ed Ente pubblico, ivi incluse società in house	T.I.	CANNITO DOMENICO	CNNDNC46M11B104D	MARTIRI DI MARZABOTTO, 3, Bovino - FG	AZIENDA OSPEDALIERO-UNIVERSITARIO "OSPEDALI RIUNITI DI FOGGIA	Viale Pinto, 1 Foggia - FG	1,93	0,00	1,93		11-AGO-46
210	Azienda ed Ente pubblico, ivi incluse società in house	T.I.	BATTISTA ANTONIETTA	BTTNNT83L47C514B	VIA PIGNA N. 7, Cerignola - FG	SANITASERVICE	Via XX Settembre n. 1 Cerignola - FG	1,12	0,80	1,92		07-LUG-83
211	Azienda ed Ente pubblico, ivi incluse società in house	T.I.	DIPINTO MONICA	DPNMNC79H63C514B	VICO TERZO MELFI N.9, Cerignola - FG	SANITASERVICE	Via XX Settembre n. 1 Cerignola - FG	1,12	0,80	1,92		23-GIU-79
212	Azienda ed Ente pubblico, ivi incluse società in house	T.I.	BIANCARDI MICHELA	BNCMHL76P68C514E	VIA TEULADA N. 22, Cerignola - FG	SANITASERVICE	Via XX Settembre n. 1 Cerignola - FG	1,12	0,80	1,92		28-SET-76
213	Azienda ed Ente pubblico, ivi incluse società in house	T.I.	LEONE ANTONELLA	LNENNL75S47C514U	S.QUASIMODO N.6, Cerignola - FG	SANITASERVICE	Via XX Settembre n. 1 Cerignola - FG	1,12	0,80	1,92		07-NOV-75
214	Azienda ed Ente pubblico, ivi incluse società in house	T.I.	POZZUTO ANGELO	PZZNGL66E18D643N	VIA POLONIA N. 18, Carlantino - FG	SANITASERVICE	Via XX Settembre n. 1 Cerignola - FG	1,12	0,80	1,92		18-MAG-66
215	Azienda ed Ente pubblico, ivi incluse società in house	T.I.	PACILLO MICHELE	PCLMHL66B22E885R	LARCO DELLE BEGONIE, 3, Manfredonia - FG	AZIENDA OSPEDALIERO-UNIVERSITARIO "OSPEDALI RIUNITI DI FOGGIA	Viale Pinto, 1 Foggia - FG	1,12	0,80	1,92		22-FEB-66
216	Azienda ed Ente pubblico, ivi incluse società in house	T.I.	PRIORE ANTONIO	PRRNTN63A21I158R	VIA MASACCIO, 101, San Severo - FG	ASL FOGGIA	P.O. Masselli Mascia San Severo - FG	1,92	0,00	1,92		21-GEN-63
217	Azienda ed Ente pubblico, ivi incluse società in house	T.I.	COCOLA GIOVANNA	CCLGNN62H44H926M	VIA MASSA, 15, San Giovanni Rotondo - FG	SANITASERVICE	Via XX Settembre n. 1 Cerignola - FG	1,12	0,80	1,92		04-GIU-62

GRADUATORIA FOGGIA

Num	Tipo Azienda	Tipo Contratto	Nominativo	Codice Fiscale	Luogo Residenza	Azienda	Sede Azienda	Punt Esp	Punt Att Qual	Punt Totale	Note	Data Nascita
218	Azienda ed Ente pubblico, ivi incluse società in house	T.I.	LONGO FRANCESCA	LNGFNC61E60C514M	LAGONEGRO N.4, Cerignola - FG	SANITASERVICE	Via XX Settembre n. 1 Cerignola - FG	1,12	0,80	1,92		20-MAG-61
219	Azienda ed Ente pubblico, ivi incluse società in house	T.I.	TANZI FORTUNATA	TNZFTN53A54D643M	ATTILIO TIBOLLO, 3, Foggia - FG	AZIENDA OSPEDALIERO-UNIVERSITARIO "OSPEDALI RIUNITI DI FOGGIA	Viale Pinto, 1 Foggia - FG	1,72	0,20	1,92		14-GEN-53
220	Azienda ed Ente pubblico, ivi incluse società in house	T.I.	DI LEO MATTEO	DLIMTT70R14E885F	VIA G. DI VITTORIO,83, Manfredonia - FG	ASL FOGGIA	P.O. Camillo De Lellis Manfredonia - FG	1,70	0,20	1,90		14-OTT-70
221	Azienda ed Ente pubblico, ivi incluse società in house	T.I.	TATALO LUIGI	TTLLGU65D23E885H	VIA L. TOTARO N. 5, Manfredonia - FG	ASL FOGGIA	Centro Cesarano Manfredonia - FG	1,50	0,40	1,90		23-APR-65
222	Azienda ed Ente pubblico, ivi incluse società in house	T.I.	MAGLIONE MARIA INCORONATA	MGLMNC62E63I962L	VIA LORENZO LOTTO N.4, Stornara - FG	ASL FOGGIA	P.O. Tatarella Cerignola - FG	1,49	0,40	1,89		23-MAG-62
223	Azienda ed Ente pubblico, ivi incluse società in house	T.I.	SACCHETTI BIANCA	SCCBNC77S55E716D	VIA MAZZINI, 60/A, Lucera - FG	ASL FOGGIA	P.O. Lastaria Lucera - FG	1,88	0,00	1,88		15-NOV-77
224	Azienda ed Ente pubblico, ivi incluse società in house	T.I.	DE MARCO MARIA GIOVANNA	DMRMGV75C55E716B	VIA BUOZZI N. 4, Lucera - FG	ASL FOGGIA	P.O. Masselli Mascia San Severo - FG	1,88	0,00	1,88		15-MAR-75
225	Azienda ed Ente pubblico, ivi incluse società in house	T.I.	LO MUSCIO GIANCARLO	LMSGCR73M16E716R	VIA BUOZZI N.4, Lucera - FG	ASL FOGGIA	P.O. Lastaria Lucera - FG	1,88	0,00	1,88		16-AGO-73
226	Azienda ed Ente pubblico, ivi incluse società in house	T.I.	LIVRIERI MARIA LUCIA	LVRMLC68D51E716T	VIA BARRELLA N. 59, Lucera - FG	ASL FOGGIA	P.O. Lastaria Lucera - FG	1,88	0,00	1,88		11-APR-68
227	Azienda ed Ente pubblico, ivi incluse società in house	T.I.	DE LUCA GIUSEPPE	DLCGPP59D02E716O	VIA A. LEPORE, 33, Lucera - FG	ASL FOGGIA	P.O. Lastaria Lucera - FG	1,88	0,00	1,88		02-APR-59
228	Azienda ed Ente pubblico, ivi incluse società in house	T.I.	GIAMPIETRO LUIGI	GMPLGU64B08D643N	A. LABRIOLA, 34, Foggia - FG	AZIENDA OSPEDALIERO-UNIVERSITARIO "OSPEDALI RIUNITI DI FOGGIA	Viale Pinto, 1 Foggia - FG	1,87	0,00	1,87		08-FEB-64
229	Azienda ed Ente pubblico, ivi incluse società in house	T.I.	CASTELLI MARIA	CSTMRA69D51I158V	VIA LUCERA LOTTO 600 C/2, San Severo - FG	ASL FOGGIA	P.O. Masselli Mascia San Severo - FG	1,86	0,00	1,86		11-APR-69
230	Azienda ed Ente pubblico, ivi incluse società in house	T.I.	SASSANO MARIA	SSSMRA63C44L273Y	VIA SABOTINO,72, Torremaggiore - FG	ASL FOGGIA	HOSPICE TORREMAGGIORE Torremaggiore - FG	1,66	0,20	1,86		04-MAR-63
231	Azienda ed Ente pubblico, ivi incluse società in house	T.I.	LA PORTA ANGELA	LPRNGL55S45H985G	VIA LUCERA, LOTTO 600, San Severo - FG	ASL FOGGIA	P.O. Masselli Mascia San Severo - FG	1,66	0,20	1,86		05-NOV-55
232	Azienda ed Ente pubblico, ivi incluse società in house	T.I.	CENICOLA MICHELE	CNCMHL81H29E716E	VIA COL DI LANA, Lucera - FG	ASL FOGGIA	P.O. Lastaria Lucera - FG	1,84	0,00	1,84		29-GIU-81

GRADUATORIA FOGGIA

Num	Tipo Azienda	Tipo Contratto	Nominativo	Codice Fiscale	Luogo Residenza	Azienda	Sede Azienda	Punt Esp	Punt Att Qual	Punt Totale	Note	Data Nascita
233	Azienda ed Ente pubblico, ivi incluse società in house	T.I.	FRAGASSO GIUSEPPINA	FRGGPP66R48I962F	V. SOLD. RUSSO DOMENICO, 9, Stornara - FG	ASL FOGGIA	P.O. Tatarella Cerignola - FG	1,44	0,40	1,84	non sono stati valutati n. 2 titoli per un totale di 0,40 punti.	08-OTT-66
234	Azienda ed Ente pubblico, ivi incluse società in house	T.I.	D'ANTUONO ANNA RITA	DNTNRT58M52I158Z	VIA MONTEGRAPPA, 58, Foggia - FG	AZIENDA OSPEDALIERO-UNIVERSITARIO "OSPEDALI RIUNITI DI FOGGIA	Viale Pinto, 1 Foggia - FG	1,64	0,20	1,84		12-AGO-58
235	Azienda ed Ente pubblico, ivi incluse società in house	T.I.	FONSETA ROSA	FNSRSO70B59D643X	VIRGILIO, 10/B, Foggia - FG	AZIENDA OSPEDALIERO-UNIVERSITARIO "OSPEDALI RIUNITI DI FOGGIA	Viale Pinto, 1 Foggia - FG	1,63	0,20	1,83		19-FEB-70
236	Azienda ed Ente pubblico, ivi incluse società in house	T.I.	ROSSINIELLO MARIO	RSSMRA65T12D643X	VIALE OFANTO, 117, Foggia - FG	AZIENDA OSPEDALIERO-UNIVERSITARIO "OSPEDALI RIUNITI DI FOGGIA	Viale Pinto, 1 Foggia - FG	1,63	0,20	1,83		12-DIC-65
237	Azienda ed Ente pubblico, ivi incluse società in house	T.I.	BONFITTO ANTONIETTA	BNFNNT76S49H926B	VIA A. GRANDI, 2, San Marco In Lamis - FG	ASL FOGGIA	DISTRETTO S. MARCO IN LAMIS San Marco In Lamis - FG	1,82	0,00	1,82		09-NOV-76
238	Azienda ed Ente pubblico, ivi incluse società in house	T.I.	DI BRITA LUCIA	DBRLCU71R62E716W	VIA SAN DONATO 8/D, Biccari - FG	ASL FOGGIA	P.O. Lastaria Lucera - FG	1,82	0,00	1,82		22-OTT-71
239	Azienda ed Ente pubblico, ivi incluse società in house	T.I.	DANESE ANNA MARIA	DNSNMR69M45E716U	VIA PERUGINO, 21, Lucera - FG	ASL FOGGIA	P.O. Lastaria Lucera - FG	1,82	0,00	1,82		05-AGO-69
240	Azienda ed Ente pubblico, ivi incluse società in house	T.I.	SCIOSCIA ANTONIETTA	SCSNNT64E41E716R	VIA G. LEOPARDI, 3, Lucera - FG	ASL FOGGIA	P.O. Lastaria Lucera - FG	1,82	0,00	1,82		01-MAG-64
241	Azienda ed Ente pubblico, ivi incluse società in house	T.I.	PETECCHIA ROSETTA	PTCRTT70B53E716N	VIA VIRGILIO N. 40, Lucera - FG	SANITASERVICE	Via XX Settembre n. 1 Cerignola - FG	1,01	0,80	1,81		13-FEB-70
242	Azienda ed Ente pubblico, ivi incluse società in house	T.I.	INTINI CARMELA	NTNCML62T62I158I	VIA G. MASCIA N. 5, San Severo - FG	SANITASERVICE	Via XX Settembre n. 1 Cerignola - FG	1,01	0,80	1,81		22-DIC-62
243	Azienda ed Ente pubblico, ivi incluse società in house	T.I.	MARMO VINCENZO	MRMVCN60H08C514M	VIA S. ROSA, 10, Manfredonia - FG	SANITASERVICE	Via XX Settembre n. 1 Cerignola - FG	1,01	0,80	1,81		08-GIU-60
244	Azienda ed Ente pubblico, ivi incluse società in house	T.I.	ZOTTOLA GIOVANNI	ZTTGNN70A18G125Y	P.ZZA MONTUORI,1, Orsara Di Puglia - FG	ASL FOGGIA	P.O. Lastaria Lucera - FG	1,80	0,00	1,80		18-GEN-70
245	Azienda ed Ente pubblico, ivi incluse società in house	T.I.	GARZETTA ANGELA	GRZNGL67H57L273D	VIA E. BERLIMGUER, 1/B, Torremaggiore - FG	ASL FOGGIA	P.O. Masselli Mascia San Severo - FG	1,60	0,20	1,80		17-GIU-67

GRADUATORIA FOGGIA

Num	Tipo Azienda	Tipo Contratto	Nominativo	Codice Fiscale	Luogo Residenza	Azienda	Sede Azienda	Punt Esp	Punt Att Qual	Punt Totale	Note	Data Nascita
246	Azienda ed Ente pubblico, ivi incluse società in house	T.I.	PERTA LUIGI	PRTLGU66L18H985S	VIA ROCCO SCOTELLARO, 14, San Marco In Lamis - FG	ASL FOGGIA	RSA S. MARCO IN LAMIS - VIA XXIV MAGGIO San Marco In Lamis - FG	1,80	0,00	1,80		18-LUG-66
247	Azienda ed Ente pubblico, ivi incluse società in house	T.I.	D'ATTOLICO VINCENZO	DTTVCN61E04E885B	VIA L. DA VINCI,2, Manfredonia - FG	ASL FOGGIA	P.O. Camillo De Lellis Manfredonia - FG	1,40	0,40	1,80		04-MAG-61
248	Azienda ed Ente pubblico, ivi incluse società in house	T.I.	MONTEMITRO ANNA INCORONATA	MNTNNC55L68I054U	V. G. D'ANNUNZIO, 33, San Severo - FG	ASL FOGGIA	P.O. Tatarella Cerignola - FG	1,80	0,00	1,80		28-LUG-55
249	Azienda ed Ente pubblico, ivi incluse società in house	T.I.	FIORE FERDINANDO	FRIFDN49E11A893H	VIA V. LAMEDICA N. 1/D, Torremaggiore - FG	ASL FOGGIA	P.O. Masselli Mascia San Severo - FG	1,80	0,00	1,80		11-MAG-49
250	Azienda ed Ente pubblico, ivi incluse società in house	T.I.	TROMBETTA TERESA	TRMTRS63C52L273B	VIA P. TOGLIATTI, 45, Torremaggiore - FG	ASL FOGGIA	P.O. Masselli Mascia San Severo - FG	1,39	0,40	1,79		12-MAR-63
251	Azienda ed Ente pubblico, ivi incluse società in house	T.I.	FRASCA MICHELE	FRSMHL63B17C514N	VIA ISCHIA,48, Cerignola - FG	ASL FOGGIA	P.O. Tatarella Cerignola - FG	1,59	0,20	1,79		17-FEB-63
252	Azienda ed Ente pubblico, ivi incluse società in house	T.I.	ZICCARDI MARIA TIZIANA	ZCCMTZ62T65E716M	VIA PIZZUTO N. 3, Lucera - FG	ASL FOGGIA	P.O. Lastaria Lucera - FG	1,79	0,00	1,79	il punteggio è stato rivalutato	25-DIC-62
253	Azienda ed Ente pubblico, ivi incluse società in house	T.I.	GRAMAZIO NICOLA	GRMNCL66R10D643J	GASTONE MALVADI, 16, Foggia - FG	AZIENDA OSPEDALIERO-UNIVERSITARIO "OSPEDALI RIUNITI DI FOGGIA	Viale Pinto, 1 Foggia - FG	1,78	0,00	1,78		10-OTT-66
254	Azienda ed Ente pubblico, ivi incluse società in house	T.I.	FALZETTA PASQUALE	FLZPQL63E17D643X	G. SARAGAT, 42/F, Foggia - FG	AZIENDA OSPEDALIERO-UNIVERSITARIO "OSPEDALI RIUNITI DI FOGGIA	Viale Pinto, 1 Foggia - FG	1,78	0,00	1,78		17-MAG-63
255	Azienda ed Ente pubblico, ivi incluse società in house	T.I.	ADDAMIANO NICOLA	DDMNCL58E04C514R	VIA S. GIOVANNI BOSCO,1, Cerignola - FG	ASL FOGGIA	P.O. Tatarella Cerignola - FG	1,58	0,20	1,78		04-MAG-58
256	Azienda ed Ente pubblico, ivi incluse società in house	T.I.	VISCUSI MARIA GIUSEPPINA	VSCMGS66D67G482R	F. DELLA MARTORA, 5, Foggia - FG	AZIENDA OSPEDALIERO-UNIVERSITARIO "OSPEDALI RIUNITI DI FOGGIA	Viale Pinto, 1 Foggia - FG	1,37	0,40	1,77	non sono stati valutati tutti i mesi di servizio reso che ammonta in totale a n. 86.	27-APR-66

GRADUATORIA FOGGIA

Num	Tipo Azienda	Tipo Contratto	Nominativo	Codice Fiscale	Luogo Residenza	Azienda	Sede Azienda	Punt Esp	Punt Att Qual	Punt Totale	Note	Data Nascita
257	Azienda ed Ente pubblico, ivi incluse società in house	T.I.	RIBECA GIACOMO	RBCGCM56D10D643Q	ELISEO IODOLO, 6, Foggia - FG	AZIENDA OSPEDALIERO-UNIVERSITARIO "OSPEDALI RIUNITI DI FOGGIA	Viale Pinto, 1 Foggia - FG	1,77	0,00	1,77		10-APR-56
258	Azienda ed Ente pubblico, ivi incluse società in house	T.I.	LOMBREGLIA GIOVANNI	LMBGNN56B28E716C	VIA TORRETTA, 132, Lucera - FG	ASL FOGGIA	P.O. Lastaria Lucera - FG	1,77	0,00	1,77		28-FEB-56
259	Azienda ed Ente pubblico, ivi incluse società in house	T.I.	CURCETTI CIRO	CRCCRI53P17D643H	VITO RAFFA, 1, Foggia - FG	AZIENDA OSPEDALIERO-UNIVERSITARIO "OSPEDALI RIUNITI DI FOGGIA	Viale Pinto, 1 Foggia - FG	1,77	0,00	1,77		17-SET-53
260	Azienda ed Ente pubblico, ivi incluse società in house	T.I.	DE FEO GIUSEPPE	DFEGPP70T15G131V	VIA C. PAVESE N. 5, Orta Nova - FG	ASL FOGGIA	P.O. Tatarella Cerignola - FG	1,56	0,20	1,76		15-DIC-70
261	Azienda ed Ente pubblico, ivi incluse società in house	T.I.	SCOTECE ANTONIO	SCTNTN64P17D643H	VIA G. SARAGAT, 20, Foggia - FG	AZIENDA OSPEDALIERO-UNIVERSITARIO "OSPEDALI RIUNITI DI FOGGIA	Viale Pinto, 1 Foggia - FG	1,75	0,00	1,75		17-SET-64
262	Azienda ed Ente pubblico, ivi incluse società in house	T.I.	GIORGI MARIA ADELE	GRGMDL59A42D643I	RIONE DEI PRETI, 2/B, Foggia - FG	AZIENDA OSPEDALIERO-UNIVERSITARIO "OSPEDALI RIUNITI DI FOGGIA	Viale Pinto, 1 Foggia - FG	1,75	0,00	1,75		02-GEN-59
263	Azienda ed Ente pubblico, ivi incluse società in house	T.I.	PASTORE MICHELE	PSTMHL58B02E885P	VIA LA MARMORA N. 50, Manfredonia - FG	ASL FOGGIA	P.O. Camillo De Lellis Manfredonia - FG	1,55	0,20	1,75		02-FEB-58
264	Azienda ed Ente pubblico, ivi incluse società in house	T.I.	LECCESE RAFFAELA	LCCRFL66M54D643E	ST. DEL SALICE NUOVO - 8^ TRAV., Foggia - FG	ASL FOGGIA	P.ZZA LIBERTA', 1 Foggia - FG	1,74	0,00	1,74		14-AGO-66
265	Azienda ed Ente pubblico, ivi incluse società in house	T.I.	RICCI CELESTINA	RCCCST64S45E716D	VIALE MICHELANGELO, 108, Lucera - FG	ASL FOGGIA	P.O. Lastaria Lucera - FG	1,74	0,00	1,74		05-NOV-64
266	Azienda ed Ente pubblico, ivi incluse società in house	T.I.	D'ALESSANDRO CONCETTA	DLSCCT60C52E716T	VIA TORRETTA, 132, Lucera - FG	ASL FOGGIA	P.O. Lastaria Lucera - FG	1,74	0,00	1,74		12-MAR-60
267	Azienda ed Ente pubblico, ivi incluse società in house	T.I.	AVELLANO DONATO	VLLDNT54P06I158E	VIALE ALDO MORO N. 145, Torremaggiore - FG	ASL FOGGIA	P.O. Masselli Mascia San Severo - FG	1,74	0,00	1,74		06-SET-54
268	Azienda ed Ente pubblico, ivi incluse società in house	T.I.	VINCIGUERRA MICHELE	VNCMHL80S20D643B	VIA SAN SEVERO, 46, Foggia - FG	AZIENDA OSPEDALIERO-UNIVERSITARIO "OSPEDALI RIUNITI DI FOGGIA	Viale Pinto, 1 Foggia - FG	1,73	0,00	1,73		20-NOV-80
269	Azienda ed Ente pubblico, ivi incluse società in house	T.I.	GABRIELE VINCENZA	GBRVCN71H48C514Q	VIA DEI TIGLI N. 12, Cerignola - FG	SANITASERVICE	Via XX Settembre n. 1 Cerignola - FG	1,13	0,60	1,73		08-GIU-71

GRADUATORIA FOGGIA

Num	Tipo Azienda	Tipo Contratto	Nominativo	Codice Fiscale	Luogo Residenza	Azienda	Sede Azienda	Punt Esp	Punt Att Qual	Punt Totale	Note	Data Nascita
270	Azienda ed Ente pubblico, ivi incluse società in house	T.I.	TUFO GIOVANNI	TFUGNN55H01D643I	VICO PASSEROTTO, Foggia - FG	AZIENDA OSPEDALIERO-UNIVERSITARIO "OSPEDALI RIUNITI DI FOGGIA	Viale Pinto, 1 Foggia - FG	1,73	0,00	1,73		01-GIU-55
271	Azienda ed Ente pubblico, ivi incluse società in house	T.I.	DEL CUPOLO LEONARDA GIUSEPPINA	DLCLRD50H63G125F	lARDO SAN MICHELE, Orsara Di Puglia - FG	AZIENDA OSPEDALIERO-UNIVERSITARIO "OSPEDALI RIUNITI DI FOGGIA	Viale Pinto, 1 Foggia - FG	1,73	0,00	1,73		23-GIU-50
272	Azienda ed Ente pubblico, ivi incluse società in house	T.I.	DIGIROLAMO ARIANNA	DGRRNN84E50C514E	ALASSIO N.1, Cerignola - FG	SANITASERVICE	Via XX Settembre n. 1 Cerignola - FG	1,12	0,60	1,72		10-MAG-84
273	Azienda ed Ente pubblico, ivi incluse società in house	T.I.	CAPPIELLO MICHELE	CPPMHL80L26C514Y	VIA MILANO N. 40, Cerignola - FG	SANITASERVICE	Via XX Settembre n. 1 Cerignola - FG	1,12	0,60	1,72		26-LUG-80
274	Azienda ed Ente pubblico, ivi incluse società in house	T.I.	MAZZILLI LOREDANA	MZZLDN79D59C514E	IVREA N.51, Cerignola - FG	SANITASERVICE	Via XX Settembre n. 1 Cerignola - FG	1,12	0,60	1,72		19-APR-79
275	Azienda ed Ente pubblico, ivi incluse società in house	T.I.	PUGLIESE ROBERTO	PGLRRT78L31C514K	VIA PIGNA, 1, Cerignola - FG	SANITASERVICE	Via XX Settembre n. 1 Cerignola - FG	1,12	0,60	1,72		31-LUG-78
276	Azienda ed Ente pubblico, ivi incluse società in house	T.I.	MONOPOLI PAOLO	MNPPLA71S26C514V	VALL'AOSTA N.5, Cerignola - FG	SANITASERVICE	Via XX Settembre n. 1 Cerignola - FG	1,12	0,60	1,72		26-NOV-71
277	Azienda ed Ente pubblico, ivi incluse società in house	T.I.	QUARANTA GAETANA	QRNGTN70M55C514Y	VIA XXV APRILE N. 66, Cerignola - FG	SANITASERVICE	Via XX Settembre n. 1 Cerignola - FG	1,12	0,60	1,72		15-AGO-70
278	Azienda ed Ente pubblico, ivi incluse società in house	T.I.	LOMBARDI ANNUNZIATA	LMBNNZ69S64C514U	FORERO N.57, Cerignola - FG	SANITASERVICE	Via XX Settembre n. 1 Cerignola - FG	1,12	0,60	1,72		24-NOV-69
279	Azienda ed Ente pubblico, ivi incluse società in house	T.I.	PROSPERINO MARIA GIUSEPPA	PRSMGS69R71H926F	VIA SCALETTE, 7, Monte Sant'Angelo - FG	SANITASERVICE	Via XX Settembre n. 1 Cerignola - FG	1,12	0,60	1,72		31-OTT-69
280	Azienda ed Ente pubblico, ivi incluse società in house	T.I.	VALENTINO ROSA	VLNRSO69L69C514I	Via Nuova Orto Nicolardi n. 15, Cerignola - FG	SANITASERVICE	Via XX Settembre n. 1 Cerignola - FG	1,12	0,60	1,72		29-LUG-69
281	Azienda ed Ente pubblico, ivi incluse società in house	T.I.	PIPINO INCORONATA	PPNNRN68S49I158I	VIA COCTITUZIONE REPUBBLICANA N. 14, Apricena - FG	SANITASERVICE	Via XX Settembre n. 1 Cerignola - FG	1,12	0,60	1,72		09-NOV-68
282	Azienda ed Ente pubblico, ivi incluse società in house	T.I.	CURCI MICHELE	CRCMHL68B11C514M	G.GADALETA N.50, Cerignola - FG	SANITASERVICE	Via XX Settembre n. 1 Cerignola - FG	1,12	0,60	1,72		11-FEB-68
283	Azienda ed Ente pubblico, ivi incluse società in house	T.I.	TENACE CARMELA	TNCCML65H58H926N	VIA LONGOBARDI , 1, San Marco In Lamis - FG	ASL FOGGIA	RSA S. MARCO IN LAMIS - VIA XXIV MAGGIO San Marco In Lamis - FG	1,72	0,00	1,72		18-GIU-65
284	Azienda ed Ente pubblico, ivi incluse società in house	T.I.	RUSSO MICHELE	RSSMHL65B25C514I	VIA BRESSANONE, 11, Cerignola - FG	SANITASERVICE	Via XX Settembre n. 1 Cerignola - FG	1,12	0,60	1,72		25-FEB-65

GRADUATORIA FOGGIA

Num	Tipo Azienda	Tipo Contratto	Nominativo	Codice Fiscale	Luogo Residenza	Azienda	Sede Azienda	Punt Esp	Punt Att Qual	Punt Totale	Note	Data Nascita
285	Azienda ed Ente pubblico, ivi incluse società in house	T.I.	CAGGIANO CAMILLA	CGGCLL63S61C514A	VIA TERZA ADDOLORATA N. 74/A, Cerignola - FG	SANITASERVICE	Via XX Settembre n. 1 Cerignola - FG	1,12	0,60	1,72		21-NOV-63
286	Azienda ed Ente pubblico, ivi incluse società in house	T.I.	FRASCA VINCENZO	FRSVCN63B28C514P	MONTE AMIATA N.10, Cerignola - FG	SANITASERVICE	Via XX Settembre n. 1 Cerignola - FG	1,12	0,60	1,72		28-FEB-63
287	Azienda ed Ente pubblico, ivi incluse società in house	T.I.	SAVIGNANO FILOMENA	SVGFMN63A52G131S	VIA P. CANTATORE S.N.C. SC A, Stornarella - FG	SANITASERVICE	Via XX Settembre n. 1 Cerignola - FG	1,12	0,60	1,72		12-GEN-63
288	Azienda ed Ente pubblico, ivi incluse società in house	T.I.	MASSA MARIA ASSUNTA	MSSMSS62M59C514U	URBE N.1/C, Cerignola - FG	SANITASERVICE	Via XX Settembre n. 1 Cerignola - FG	1,12	0,60	1,72		19-AGO-62
289	Azienda ed Ente pubblico, ivi incluse società in house	T.I.	LEPORE VINCENZO	LPRVCN62H10C514X	TEANO N.48, Cerignola - FG	SANITASERVICE	Via XX Settembre n. 1 Cerignola - FG	1,12	0,60	1,72		10-GIU-62
290	Azienda ed Ente pubblico, ivi incluse società in house	T.I.	LIEMONTE ANGELA	LMNNGL62B56I158O	VIA C. PISACANE, 197, San Severo - FG	ASL FOGGIA	P.O. Masselli Mascia San Severo - FG	1,72	0,00	1,72		16-FEB-62
291	Azienda ed Ente pubblico, ivi incluse società in house	T.I.	BONCRISTIANO VINCENZO	BNCVCN62A01I158D	VIALE C. COLOMBO N. 57, San Severo - FG	ASL FOGGIA	P.O. Masselli Mascia San Severo - FG	1,72	0,00	1,72		01-GEN-62
292	Azienda ed Ente pubblico, ivi incluse società in house	T.I.	VITULANO FELICE	VTLFLC60T28E885I	VIA BECCARINI, 43, Manfredonia - FG	SANITASERVICE	Via XX Settembre n. 1 Cerignola - FG	1,12	0,60	1,72		28-DIC-60
293	Azienda ed Ente pubblico, ivi incluse società in house	T.I.	ZAMMETTA LUIGI	ZMMLGU61D27E716W	VIA LUCERA, 60, Foggia - FG	AZIENDA OSPEDALIERO-UNIVERSITARIO "OSPEDALI RIUNITI DI FOGGIA	Viale Pinto, 1 Foggia - FG	0,90	0,80	1,70		27-APR-61
294	Azienda ed Ente pubblico, ivi incluse società in house	T.I.	CAGNAZZO RUGGIERO	CGNRGR61B18D643P	BORùGO CROCI, 594, Foggia - FG	AZIENDA OSPEDALIERO-UNIVERSITARIO "OSPEDALI RIUNITI DI FOGGIA	Viale Pinto, 1 Foggia - FG	0,90	0,80	1,70		18-FEB-61
295	Azienda ed Ente pubblico, ivi incluse società in house	T.I.	TROTTA MATTEO	TRTMTT62R15E885R	VIA C. BATTISTI,87, Manfredonia - FG	ASL FOGGIA	P.O. Camillo De Lellis Manfredonia - FG	1,29	0,40	1,69		15-OTT-62
296	Azienda ed Ente pubblico, ivi incluse società in house	T.I.	PASTORE MATTEO	PSTMTT59P26E885K	PIAZZA DELLE VIOLE, 2, Manfredonia - FG	AZIENDA OSPEDALIERO-UNIVERSITARIO "OSPEDALI RIUNITI DI FOGGIA	Viale Pinto, 1 Foggia - FG	0,88	0,80	1,68		26-SET-59
297	Azienda ed Ente pubblico, ivi incluse società in house	T.I.	RINALDI RAFFAELA	RNLRFL61T45E885B	VIA IV NOVEMBRE,63, Manfredonia - FG	ASL FOGGIA	P.O. Camillo De Lellis Manfredonia - FG	1,67	0,00	1,67		05-DIC-61
298	Azienda ed Ente pubblico, ivi incluse società in house	T.I.	PISTILLO NAZARIO	PSTNZR66A01I158M	VIA CARMICELLI N. 18/A, San Severo - FG	ASL FOGGIA	P.O. Masselli Mascia San Severo - FG	1,66	0,00	1,66		01-GEN-66
299	Azienda ed Ente pubblico, ivi incluse società in house	T.I.	MODOLA FRANCESCO SAVERIO	MDLFNC63M18I158K	VIA BOVINI N. 57, San Severo - FG	ASL FOGGIA	P.O. Masselli Mascia San Severo - FG	1,66	0,00	1,66		18-AGO-63

GRADUATORIA FOGGIA

Num	Tipo Azienda	Tipo Contratto	Nominativo	Codice Fiscale	Luogo Residenza	Azienda	Sede Azienda	Punt Esp	Punt Att Qual	Punt Totale	Note	Data Nascita
300	Azienda ed Ente pubblico, ivi incluse società in house	T.I.	BERARDINI ELISABETTA	BRRLBT61E63I158V	T. VECEGLIO, 47, San Severo - FG	ASL FOGGIA	DISTRETTO SOCIO SANITARIO San Severo - FG	1,66	0,00	1,66		23-MAG-61
301	Azienda ed Ente pubblico, ivi incluse società in house	T.I.	GUERRA CARMELA	GRRCML76H59H926A	VIA RIPA DI SASSO,11, Manfredonia - FG	ASL FOGGIA	P.O. Camillo De Lellis Manfredonia - FG	1,64	0,00	1,64		19-GIU-76
302	Azienda ed Ente pubblico, ivi incluse società in house	T.I.	SAPORITO RIPALTA	SPRRLT60A61C514S	Via 13 Italiani,16, Cerignola - FG	ASL FOGGIA	P.O. Tatarella Cerignola - FG	1,44	0,20	1,64		21-GEN-60
303	Azienda ed Ente pubblico, ivi incluse società in house	T.I.	GUARINO EVELINA	GRNVLN63D46D643H	PAOLO GIORDANO, 11, Foggia - FG	AZIENDA OSPEDALIERO-UNIVERSITARIO "OSPEDALI RIUNITI DI FOGGIA	Viale Pinto, 1 Foggia - FG	1,63	0,00	1,63		06-APR-63
304	Azienda ed Ente pubblico, ivi incluse società in house	T.I.	LA ROTONDA LUCIO AUGUSTO	LRTLGS58S28D643G	RIONE DEI PRETI, 36, Foggia - FG	AZIENDA OSPEDALIERO-UNIVERSITARIO "OSPEDALI RIUNITI DI FOGGIA	Viale Pinto, 1 Foggia - FG	1,63	0,00	1,63		28-NOV-58
305	Azienda ed Ente pubblico, ivi incluse società in house	T.I.	TOTARO ANTONIO	TTRNTN59B13E885Z	VIA PARCO DEI CEDRI,10, Manfredonia - FG	ASL FOGGIA	P.O. Camillo De Lellis Manfredonia - FG	1,42	0,20	1,62		13-FEB-59
306	Azienda ed Ente pubblico, ivi incluse società in house	T.I.	CANNONE ANNA	CNNNNA82D43C514F	VIA TERZO MELFI N. 56, Cerignola - FG	SANITASERVICE	Via XX Settembre n. 1 Cerignola - FG	1,01	0,60	1,61		03-APR-82
307	Azienda ed Ente pubblico, ivi incluse società in house	T.I.	LAVIOLA MAURIZIO	LVLMRZ74B10C514S	BOLZANO N.26, Cerignola - FG	SANITASERVICE	Via XX Settembre n. 1 Cerignola - FG	1,01	0,60	1,61		10-FEB-74
308	Azienda ed Ente pubblico, ivi incluse società in house	T.I.	CURCI ANNA	CRCNNA65P63C514R	VIA RIVOLI, 20, Cerignola - FG	SANITASERVICE	Via XX Settembre n. 1 Cerignola - FG	1,01	0,60	1,61		23-SET-65
309	Azienda ed Ente pubblico, ivi incluse società in house	T.I.	NARDELLA RAFFAELA	NRDRFL60B58H985R	VIA CROCE ROSSA N. 4, San Marco In Lamis - FG	SANITASERVICE	Via XX Settembre n. 1 Cerignola - FG	1,01	0,60	1,61		18-FEB-60
310	Azienda ed Ente pubblico, ivi incluse società in house	T.I.	CALVI MARIA	CLVMRA57S68C514Y	Via Montebianco n. 20, Cerignola - FG	SANITASERVICE	Via XX Settembre n. 1 Cerignola - FG	1,01	0,60	1,61		28-NOV-57
311	Azienda ed Ente pubblico, ivi incluse società in house	T.I.	TAMPONE RITAMARIA	TMPRMR54P50C514C	VIA VOLTURNO, 10, Cerignola - FG	SANITASERVICE	Via XX Settembre n. 1 Cerignola - FG	1,01	0,60	1,61		10-SET-54
312	Azienda ed Ente pubblico, ivi incluse società in house	T.I.	VIRGILIO ANTONIO	VRGNTN51A25C514H	VIA PIGNA, 2, Cerignola - FG	SANITASERVICE	Via XX Settembre n. 1 Cerignola - FG	1,01	0,60	1,61		25-GEN-51
313	Azienda ed Ente pubblico, ivi incluse società in house	T.I.	TORTELLA LUIGIA	TRTLGU69B59D643O	VIA L. OBERTY, 2, Foggia - FG	AZIENDA OSPEDALIERO-UNIVERSITARIO "OSPEDALI RIUNITI DI FOGGIA	Viale Pinto, 1 Foggia - FG	1,40	0,20	1,60		19-FEB-69
314	Azienda ed Ente pubblico, ivi incluse società in house	T.I.	BORGIA MATTEO	BRGMTT64S03E885D	VIA U. GIORDANO,31, Manfredonia - FG	ASL FOGGIA	P.O. Camillo De Lellis Manfredonia - FG	1,60	0,00	1,60		03-NOV-64

GRADUATORIA FOGGIA

Num	Tipo Azienda	Tipo Contratto	Nominativo	Codice Fiscale	Luogo Residenza	Azienda	Sede Azienda	Punt Esp	Punt Att Qual	Punt Totale	Note	Data Nascita
315	Azienda ed Ente pubblico, ivi incluse società in house	T.I.	GATTA CIRO	GTTCRI60T02E885O	VIA CALA DEL FICO,52, Manfredonia - FG	ASL FOGGIA	P.O. Camillo De Lellis Manfredonia - FG	1,40	0,20	1,60		02-DIC-60
316	Azienda ed Ente pubblico, ivi incluse società in house	T.I.	MARINO ANTONIO	MRNNTN78B10H926L	V. EINAUDI, 1/B, Torremaggiore - FG	ASL FOGGIA	P.O. Masselli Mascia San Severo - FG	1,39	0,20	1,59		10-FEB-78
317	Azienda ed Ente pubblico, ivi incluse società in house	T.I.	LAVACCA ANNA MARIA	LVCNMR66D64L273V	VIA LAMEDICA,22, Torremaggiore - FG	ASL FOGGIA	SEDE OPERATIVA NON DICHIARATA - ASL FG Foggia - FG	1,59	0,00	1,59		24-APR-66
318	Azienda ed Ente pubblico, ivi incluse società in house	T.I.	DI BARI RAFFAELE	DBRRFL70A01F631U	VIA G. TOCCO, 43, Monte Sant'Angelo - FG	ASL FOGGIA	P.O. Masselli Mascia San Severo - FG	1,57	0,00	1,57		01-GEN-70
319	Azienda ed Ente pubblico, ivi incluse società in house	T.I.	DEL NOBILE GIUSEPPE	DLNGPP65T23E885T	VIA DELLE ANTICHE MURA, 66/F, Manfredonia - FG	ASL FOGGIA	P.O. Camillo De Lellis Manfredonia - FG	1,55	0,00	1,55		23-DIC-65
320	Azienda ed Ente pubblico, ivi incluse società in house	T.I.	CARDINALE MICHELINA	CRDMHL61T49D643X	VIA T. FIORE N. 8, Orta Nova - FG	ASL FOGGIA	P.O. Tatarella Cerignola - FG	1,35	0,20	1,55		09-DIC-61
321	Azienda ed Ente pubblico, ivi incluse società in house	T.I.	GUERRA LUCIA	GRRLCU68C53F631J	VIA DIOMENE N. 30/1, Monte Sant'Angelo - FG	ASL FOGGIA	R.S.A. Presidio Sanitario Territoriale Monte Sant'Angelo - FG	1,54	0,00	1,54		13-MAR-68
322	Azienda ed Ente pubblico, ivi incluse società in house	T.I.	OCCHIELLO CHIARA	CCHCHR76B53C514Q	VIA ALESSIO, 10, Cerignola - FG	SANITASERVICE	Via XX Settembre n. 1 Cerignola - FG	1,12	0,40	1,52		13-FEB-76
323	Azienda ed Ente pubblico, ivi incluse società in house	T.I.	D'ALESSANDRO ALFREDO	DLSLRD73P05H985H	VIA DEL MASTRO TENENTE N. 3, San Marco In Lamis - FG	SANITASERVICE	Via XX Settembre n. 1 Cerignola - FG	1,12	0,40	1,52		05-SET-73
324	Azienda ed Ente pubblico, ivi incluse società in house	T.I.	LUCENTE BENEDETTO	LCNBDT72E22L273O	VIA MARCONI N. 38, San Severo - FG	SANITASERVICE	Via XX Settembre n. 1 Cerignola - FG	1,12	0,40	1,52		22-MAG-72
325	Azienda ed Ente pubblico, ivi incluse società in house	T.I.	SCARALE FRANCESCO	SCRFNC70T07H926M	VIA FOGGIA N. 231, San Giovanni Rotondo - FG	SANITASERVICE	Via XX Settembre n. 1 Cerignola - FG	1,12	0,40	1,52		07-DIC-70
326	Azienda ed Ente pubblico, ivi incluse società in house	T.I.	PESTILLI DENISE	PSTDNS68M53L219L	VIALE A. MORO N. 297, Torremaggiore - FG	SANITASERVICE	Via XX Settembre n. 1 Cerignola - FG	1,12	0,40	1,52		13-AGO-68
327	Azienda ed Ente pubblico, ivi incluse società in house	T.I.	GIORDANO ANNA	GRDNNA67M61H926H	VICOLO NOVEMBRE, 7/A, Manfredonia - FG	ASL FOGGIA	P.O. Camillo De Lellis Manfredonia - FG	1,52	0,00	1,52		21-AGO-67
328	Azienda ed Ente pubblico, ivi incluse società in house	T.I.	LA PIETRA CATERINA	LPTCRN66S62I158C	VIA VARANO, 44, San Severo - FG	SANITASERVICE	Via XX Settembre n. 1 Cerignola - FG	1,12	0,40	1,52		22-NOV-66
329	Azienda ed Ente pubblico, ivi incluse società in house	T.I.	FALCONE ANTONIETTA	FLCNNT66M46E885B	VIA VICOLO FORNACI, 13, Manfredonia - FG	SANITASERVICE	Via XX Settembre n. 1 Cerignola - FG	1,12	0,40	1,52		06-AGO-66
330	Azienda ed Ente pubblico, ivi incluse società in house	T.I.	MANSI ANNA	MNSNNA66L64H926F	VIA SAN MARTINO 53/A, Cerignola - FG	SANITASERVICE	Via XX Settembre n. 1 Cerignola - FG	1,12	0,40	1,52		24-LUG-66
331	Azienda ed Ente pubblico, ivi incluse società in house	T.I.	SCISTRI LINA	SCSLNI61B48E885S	VIA LARGO DELLE CAMPANULE, 10, Manfredonia - FG	SANITASERVICE	Via XX Settembre n. 1 Cerignola - FG	1,12	0,40	1,52		08-FEB-61

GRADUATORIA FOGGIA

Num	Tipo Azienda	Tipo Contratto	Nominativo	Codice Fiscale	Luogo Residenza	Azienda	Sede Azienda	Punt Esp	Punt Att Qual	Punt Totale	Note	Data Nascita
332	Azienda ed Ente pubblico, ivi incluse società in house	T.I.	STODUTO LUIGI	STDLGU60S14I072M	VIA A. MANZONI N. 20, San Paolo Di Civitate - FG	SANITASERVICE	Via XX Settembre n. 1 Cerignola - FG	1,12	0,40	1,52		14-NOV-60
333	Azienda ed Ente pubblico, ivi incluse società in house	T.I.	BISCEGLIA LEONARDO	BSCLRD56B20E885H	VIA DAUNIA, 42, Manfredonia - FG	SANITASERVICE	Via XX Settembre n. 1 Cerignola - FG	1,12	0,40	1,52		20-FEB-56
334	Azienda ed Ente pubblico, ivi incluse società in house	T.I.	PRISCO ANNA MARIA	PRSNMR52L71I158I	VIA TURATI N. 5, San Severo - FG	SANITASERVICE	Via XX Settembre n. 1 Cerignola - FG	1,12	0,40	1,52		31-LUG-52
335	Azienda ed Ente pubblico, ivi incluse società in house	T.I.	TARDIO ANNAMARIA	TRDNMR71R50H985L	VIA TRENTO N. 13, San Marco In Lamis - FG	ASL FOGGIA	RSA S. MARCO IN LAMIS - VIA XXIV MAGGIO San Marco In Lamis - FG	1,50	0,00	1,50		10-OTT-71
336	Azienda ed Ente pubblico, ivi incluse società in house	T.I.	VENTURI ANNA	VNTNNA69H61E885F	MICHELE BELLUCCI, 22, Manfredonia - FG	AZIENDA OSPEDALIERO-UNIVERSITARIO "OSPEDALI RIUNITI DI FOGGIA	Viale Pinto, 1 Foggia - FG	0,90	0,60	1,50		21-GIU-69
337	Azienda ed Ente pubblico, ivi incluse società in house	T.I.	VILLANI LEONARDA	VLLLRD65B58H985K	VIA E. BERLINGUER N. 3, San Marco In Lamis - FG	ASL FOGGIA	RSA S. MARCO IN LAMIS - VIA XXIV MAGGIO San Marco In Lamis - FG	1,50	0,00	1,50		18-FEB-65
338	Azienda ed Ente pubblico, ivi incluse società in house	T.I.	DE FILIPPIS NORMA	DFLNRM72C43A662G	V. GELA, 6, Cerignola - FG	ASL FOGGIA	P.O. Tatarella Cerignola - FG	1,47	0,00	1,47		03-MAR-72
339	Azienda ed Ente pubblico, ivi incluse società in house	T.I.	TOTARO ANGELA	TTRNGL65S44F631S	VIA STRADA N.9, Monte Sant'Angelo - FG	ASL FOGGIA	R.S.A. Presidio Sanitario Territoriale Monte Sant'Angelo - FG	1,47	0,00	1,47		04-NOV-65
340	Azienda ed Ente pubblico, ivi incluse società in house	T.I.	CALABRESE ANNUNZIATA	CLBNNZ73C58L273X	VIA M. FUIANO,18, Torremaggiore - FG	ASL FOGGIA	SEDE OPERATIVA NON DICHIARATA - ASL FG Foggia - FG	1,44	0,00	1,44		18-MAR-73
341	Azienda ed Ente pubblico, ivi incluse società in house	T.I.	SPANO ROSA	SPNRSO84S57H926K	VIA G. MATTEOTTI, 121, Manfredonia - FG	SANITASERVICE	Via XX Settembre n. 1 Cerignola - FG	1,01	0,40	1,41		17-NOV-84
342	Azienda ed Ente pubblico, ivi incluse società in house	T.I.	BRUNO FILOMENA	BRNFMN79P55C514P	VIA VOLTURNO N. 19, Cerignola - FG	SANITASERVICE	Via XX Settembre n. 1 Cerignola - FG	1,01	0,40	1,41		15-SET-79
343	Azienda ed Ente pubblico, ivi incluse società in house	T.I.	BELPIEDE VINCENZO	BLPVCN79C19C514B	VIA STELLA N. 2, Cerignola - FG	SANITASERVICE	Via XX Settembre n. 1 Cerignola - FG	1,01	0,40	1,41		19-MAR-79
344	Azienda ed Ente pubblico, ivi incluse società in house	T.I.	FERRARO SALVATORE	FRRSVT75E11C514M	VIA POZZO MAGGIORE, 21, Cerignola - FG	SANITASERVICE	Via XX Settembre n. 1 Cerignola - FG	1,01	0,40	1,41		11-MAG-75
345	Azienda ed Ente pubblico, ivi incluse società in house	T.I.	DI GIOVINE GENOVEFFA	DGVGVF73B43C933E	VIA V. SCARANO N. 57, Lucera - FG	SANITASERVICE	Via XX Settembre n. 1 Cerignola - FG	1,01	0,40	1,41		03-FEB-73
346	Azienda ed Ente pubblico, ivi incluse società in house	T.I.	FLORIO CIRO	FLRCRI69R11H926Y	VIA C. RISPOLI N. 311, San Severo - FG	SANITASERVICE	Via XX Settembre n. 1 Cerignola - FG	1,01	0,40	1,41		11-OTT-69

GRADUATORIA FOGGIA

Num	Tipo Azienda	Tipo Contratto	Nominativo	Codice Fiscale	Luogo Residenza	Azienda	Sede Azienda	Punt Esp	Punt Att Qual	Punt Totale	Note	Data Nascita
347	Azienda ed Ente pubblico, ivi incluse società in house	T.I.	LIZZADRO MARIA	LZZMRA68L44H985F	VIA S. PERTINI N. 10, San Marco In Lamis - FG	SANITASERVICE	Via XX Settembre n. 1 Cerignola - FG	1,01	0,40	1,41		04-LUG-68
348	Azienda ed Ente pubblico, ivi incluse società in house	T.I.	BRIGIDA VINCENZO	BRGVCN68B15E885W	VIA FRACCACRETA, 17, Manfredonia - FG	SANITASERVICE	Via XX Settembre n. 1 Cerignola - FG	1,01	0,40	1,41		15-FEB-68
349	Azienda ed Ente pubblico, ivi incluse società in house	T.I.	LARICCIA ANGELA ANNA	LRCNLN67A48H985V	VIA P. BORSELLINO N. 7, San Marco In Lamis - FG	SANITASERVICE	Via XX Settembre n. 1 Cerignola - FG	1,01	0,40	1,41		08-GEN-67
350	Azienda ed Ente pubblico, ivi incluse società in house	T.I.	BORMANI GIOVANNI	BRMGNN67A04E885U	VIA F. MARINACCIO, 64, Foggia - FG	SANITASERVICE	Via XX Settembre n. 1 Cerignola - FG	1,01	0,40	1,41		04-GEN-67
351	Azienda ed Ente pubblico, ivi incluse società in house	T.I.	LA TOSA VINCENZO	LTSVCN65D06E885E	VIA C. BATTISTI, 67/A, Manfredonia - FG	SANITASERVICE	Via XX Settembre n. 1 Cerignola - FG	1,01	0,40	1,41		06-APR-65
352	Azienda ed Ente pubblico, ivi incluse società in house	T.I.	BOCOLA PALMA	BCLPLM65B68I158K	VIA ALESSANDRINI N. 1, San Severo - FG	SANITASERVICE	Via XX Settembre n. 1 Cerignola - FG	1,01	0,40	1,41		28-FEB-65
353	Azienda ed Ente pubblico, ivi incluse società in house	T.I.	PASTORE PIETRO	PSTPTR63T15E885P	VIA TOMASI DI LAMPEDUSA, 28, Manfredonia - FG	SANITASERVICE	Via XX Settembre n. 1 Cerignola - FG	1,01	0,40	1,41		15-DIC-63
354	Azienda ed Ente pubblico, ivi incluse società in house	T.I.	GRIECO MATTEO	GRCMTT63M18E885A	Via dei Veneziani n. 41, Manfredonia - FG	SANITASERVICE	Via XX Settembre n. 1 Cerignola - FG	1,01	0,40	1,41		18-AGO-63
355	Azienda ed Ente pubblico, ivi incluse società in house	T.I.	STIPULANTE SALVATORE	STPSVT62B13E885U	VIALE PADRE PIO, Manfredonia - FG	ASL FOGGIA	P.O. Camillo De Lellis Manfredonia - FG	1,41	0,00	1,41		13-FEB-62
356	Azienda ed Ente pubblico, ivi incluse società in house	T.I.	TRICARICO MICHELE	TRCMHL60C03E885R	VIA G. DI VITTORIO, 125, Manfredonia - FG	SANITASERVICE	Via XX Settembre n. 1 Cerignola - FG	1,01	0,40	1,41		03-MAR-60
357	Azienda ed Ente pubblico, ivi incluse società in house	T.I.	VITULANO MICHELE	VTLMHL59L20E885Q	Via Largo Begonie n. 3, Manfredonia - FG	SANITASERVICE	Via XX Settembre n. 1 Cerignola - FG	1,01	0,40	1,41		20-LUG-59
358	Azienda ed Ente pubblico, ivi incluse società in house	T.I.	LO MUZIO MASSIMO	LMZMSM73T22D643P	VIA VARANO, 48, San Severo - FG	ASL FOGGIA	P.O. Masselli Mascia San Severo - FG	1,40	0,00	1,40		22-DIC-73
359	Azienda ed Ente pubblico, ivi incluse società in house	T.I.	RESTA NUNZIA	RSTNNZ72E53H287T	VIA R. GUTTUSO, 8, Rignano Garganico - FG	ASL FOGGIA	RSA S. MARCO IN LAMIS - VIA XXIV MAGGIO San Marco In Lamis - FG	1,40	0,00	1,40		13-MAG-72
360	Azienda ed Ente pubblico, ivi incluse società in house	T.I.	SANTORO CARMELA	SNTCML65C50H985U	VIA NICOLO' COPERNICO N. 8, San Marco In Lamis - FG	ASL FOGGIA	RSA S. MARCO IN LAMIS - VIA XXIV MAGGIO San Marco In Lamis - FG	1,40	0,00	1,40		10-MAR-65
361	Azienda ed Ente pubblico, ivi incluse società in house	T.I.	PETRONELLA NICOLA	PTRNCL61T01E716W	VIA P. ZEULI N. 1/D, Lucera - FG	ASL FOGGIA	P.O. Lastaria Lucera - FG	1,40	0,00	1,40		01-DIC-61
362	Azienda ed Ente pubblico, ivi incluse società in house	T.I.	GIORDANO GAETANO	GRDGTN61M07E885L	VIA PARCO DEI CEDRI,12, Manfredonia - FG	ASL FOGGIA	P.O. Camillo De Lellis Manfredonia - FG	1,40	0,00	1,40		07-AGO-61

GRADUATORIA FOGGIA

Num	Tipo Azienda	Tipo Contratto	Nominativo	Codice Fiscale	Luogo Residenza	Azienda	Sede Azienda	Punt Esp	Punt Att Qual	Punt Totale	Note	Data Nascita
363	Azienda ed Ente pubblico, ivi incluse società in house	T.I.	GUERRA LUIGI	GRRLGU55H16E885Z	VIA T. FIORE,1/D, Manfredonia - FG	ASL FOGGIA	P.O. Camillo De Lellis Manfredonia - FG	1,40	0,00	1,40		16-GIU-55
364	Azienda ed Ente pubblico, ivi incluse società in house	T.I.	CARLUCCI GIUSEPPE	CRLGPP79D13L273R	VIA M. FUIANO,7, Torremaggiore - FG	ASL FOGGIA	P. P. I. - Torremaggiore Torremaggiore - FG	1,39	0,00	1,39		13-APR-79
365	Azienda ed Ente pubblico, ivi incluse società in house	T.I.	GRUMO CARMINE	GRMCMN82A09C514V	VIA GALLIANO, 44, Cerignola - FG	SANITASERVICE	Via XX Settembre n. 1 Cerignola - FG	1,12	0,20	1,32		09-GEN-82
366	Azienda ed Ente pubblico, ivi incluse società in house	T.I.	DELVECCHIO ANNARITA	DLVNRT76S70C514G	PIETRO MICCA N.17, Cerignola - FG	SANITASERVICE	Via XX Settembre n. 1 Cerignola - FG	1,12	0,20	1,32		30-NOV-76
367	Azienda ed Ente pubblico, ivi incluse società in house	T.I.	RICCO ANTONIO VITO	RCCNNV75H15D643V	VIA LOFFREDO N. 2, Foggia - FG	SANITASERVICE	Via XX Settembre n. 1 Cerignola - FG	1,12	0,20	1,32		15-GIU-75
368	Azienda ed Ente pubblico, ivi incluse società in house	T.I.	SANTOBUONO OSVALDA	SNTSLD74R53H926U	VIA L. EINAUDI N. 1/D, Torremaggiore - FG	SANITASERVICE	Via XX Settembre n. 1 Cerignola - FG	1,12	0,20	1,32		13-OTT-74
369	Azienda ed Ente pubblico, ivi incluse società in house	T.I.	CARAVELLA ASSUNTA	CRVSNT71L59D643K	VIA L. MANZI N. 21, Foggia - FG	SANITASERVICE	Via XX Settembre n. 1 Cerignola - FG	1,12	0,20	1,32		19-LUG-71
370	Azienda ed Ente pubblico, ivi incluse società in house	T.I.	D'AMICO IRMA	DMCRMI69D47E716A	VIA ISTRIA N. 23, Lucera - FG	SANITASERVICE	Via XX Settembre n. 1 Cerignola - FG	1,12	0,20	1,32		07-APR-69
371	Azienda ed Ente pubblico, ivi incluse società in house	T.I.	MODESTO FRANCESCA	MDSFNC68P68C514G	BRINDISI, Cerignola - FG	SANITASERVICE	Via XX Settembre n. 1 Cerignola - FG	1,12	0,20	1,32		28-SET-68
372	Azienda ed Ente pubblico, ivi incluse società in house	T.I.	GUERRIERI LINO	GRRLNI64R08H926O	VIA M. LAPISCOPIA N. 37, San Marco In Lamis - FG	SANITASERVICE	Via XX Settembre n. 1 Cerignola - FG	1,12	0,20	1,32		08-OTT-64
373	Azienda ed Ente pubblico, ivi incluse società in house	T.I.	RICCARDO PINA	RCCPNI63L62E885F	VIA A. VESPUCCI N. 37, Manfredonia - FG	SANITASERVICE	Via XX Settembre n. 1 Cerignola - FG	1,12	0,20	1,32		22-LUG-63
374	Azienda ed Ente pubblico, ivi incluse società in house	T.I.	CETRULO NICOLA	CTRNCL63C31G131S	VIA L. MANZI N. 21, Foggia - FG	SANITASERVICE	Via XX Settembre n. 1 Cerignola - FG	1,12	0,20	1,32		31-MAR-63
375	Azienda ed Ente pubblico, ivi incluse società in house	T.I.	CIRCELLI ANTONIO	CRCNTN56T21M131N	VIA U. GIORDANO N. 3/A, Torremaggiore - FG	SANITASERVICE	Via XX Settembre n. 1 Cerignola - FG	1,12	0,20	1,32		21-DIC-56
376	Azienda ed Ente pubblico, ivi incluse società in house	T.I.	MONTINCELLI FEDERICA	MNTFRC88M46C514T	S.QUASIMODO N.17, Cerignola - FG	SANITASERVICE	Via XX Settembre n. 1 Cerignola - FG	1,01	0,20	1,21		06-AGO-88
377	Azienda ed Ente pubblico, ivi incluse società in house	T.I.	VALENTINO FRANCESCO	VLNFNC81M26C514S	VIA MONTE POLLINO, 1, Cerignola - FG	SANITASERVICE	Via XX Settembre n. 1 Cerignola - FG	1,01	0,20	1,21		26-AGO-81
378	Azienda ed Ente pubblico, ivi incluse società in house	T.I.	CUSANO VERONICA	CSNVNC80P47E716K	VIA BATTISTI N. 83, Lucera - FG	SANITASERVICE	Via XX Settembre n. 1 Cerignola - FG	1,01	0,20	1,21		07-SET-80
379	Azienda ed Ente pubblico, ivi incluse società in house	T.I.	VESPA KATIA	VSPKTA77P67D643E	VIA C. CORRADO N. 6, Lucera - FG	SANITASERVICE	Via XX Settembre n. 1 Cerignola - FG	1,01	0,20	1,21		27-SET-77

GRADUATORIA FOGGIA

Num	Tipo Azienda	Tipo Contratto	Nominativo	Codice Fiscale	Luogo Residenza	Azienda	Sede Azienda	Punt Esp	Punt Att Qual	Punt Totale	Note	Data Nascita
380	Azienda ed Ente pubblico, ivi incluse società in house	T.I.	FACCHINO MARIAGRAZIA	FCCMGR76M63A783U	VIA PETRUCCI N. 75, Lucera - FG	SANITASERVICE	Via XX Settembre n. 1 Cerignola - FG	1,01	0,20	1,21		23-AGO-76
381	Azienda ed Ente pubblico, ivi incluse società in house	T.I.	ROSA GIUSEPPINA	RSOGPP72C58E716Q	VIA PETRUCCI N. 85, Lucera - FG	SANITASERVICE	Via XX Settembre n. 1 Cerignola - FG	1,01	0,20	1,21		18-MAR-72
382	Azienda ed Ente pubblico, ivi incluse società in house	T.I.	SANSARELLA ARMANDO	SNSRND70P17E716W	VIA CIABBURRI N. 60, Lucera - FG	SANITASERVICE	Via XX Settembre n. 1 Cerignola - FG	1,01	0,20	1,21		17-SET-70
383	Azienda ed Ente pubblico, ivi incluse società in house	T.I.	VALERIO VINCENZA CARMELA	VLRVCN70D66I158P	VIALE 2 GIUGNO N. 141, San Severo - FG	SANITASERVICE	Via XX Settembre n. 1 Cerignola - FG	1,01	0,20	1,21		26-APR-70
384	Azienda ed Ente pubblico, ivi incluse società in house	T.I.	FIORILLO CLAUDIO	FRLCLD69A05I158J	VIA SAN MARTINO N. 94, San Severo - FG	SANITASERVICE	Via XX Settembre n. 1 Cerignola - FG	1,01	0,20	1,21		05-GEN-69
385	Azienda ed Ente pubblico, ivi incluse società in house	T.I.	D'ERRICO VALERIA MADDALENA	DRRVRM67S49E716N	VIA TIEPOLO N. 39, Lucera - FG	SANITASERVICE	Via XX Settembre n. 1 Cerignola - FG	1,01	0,20	1,21		09-NOV-67
386	Azienda ed Ente pubblico, ivi incluse società in house	T.I.	DELLI QUADRI BIANCA	DLLBNC64H67I158G	VIA AMENDOLA N. 10, San Severo - FG	SANITASERVICE	Via XX Settembre n. 1 Cerignola - FG	1,01	0,20	1,21		27-GIU-64
387	Azienda ed Ente pubblico, ivi incluse società in house	T.I.	VAIRO LEONARDO	VRALRD63A25E885Y	Via Canosa n. 19, Manfredonia - FG	SANITASERVICE	Via XX Settembre n. 1 Cerignola - FG	1,01	0,20	1,21		25-GEN-63
388	Azienda ed Ente pubblico, ivi incluse società in house	T.I.	SGHERZI PIERINA	SGHPRN61R61L842K	VIA C. ANGELILLIS N. 6, Vico Del Gargano - FG	SANITASERVICE	Via XX Settembre n. 1 Cerignola - FG	1,01	0,20	1,21		21-OTT-61
389	Azienda ed Ente pubblico, ivi incluse società in house	T.I.	FRISENNA ANNAMARIA	FRSNMR57E69D643F	VIA MONS. LENOTTI N. 10, Foggia - FG	SANITASERVICE	Via XX Settembre n. 1 Cerignola - FG	1,01	0,20	1,21		29-MAG-57
390	Azienda ed Ente pubblico, ivi incluse società in house	T.I.	D'ANGELO MARIA LUCIA	DNGMLC55P48I158Z	VIA G. CESARE N. E/5, San Severo - FG	SANITASERVICE	Via XX Settembre n. 1 Cerignola - FG	1,01	0,20	1,21		08-SET-55
391	Azienda ed Ente pubblico, ivi incluse società in house	T.I.	MARRONE ANTONIO	MRRNTN55D10C514F	Via Torricelli n. 11/D, Cerignola - FG	SANITASERVICE	Via XX Settembre n. 1 Cerignola - FG	1,01	0,20	1,21		10-APR-55
392	Azienda ed Ente pubblico, ivi incluse società in house	T.I.	GRIECO NICOLA	GRCNCL84T19C514U	PALLOTTA N.30, Cerignola - FG	SANITASERVICE	Via XX Settembre n. 1 Cerignola - FG	1,12	0,00	1,12		19-DIC-84
393	Azienda ed Ente pubblico, ivi incluse società in house	T.I.	AZZARONE PAOLO	ZZRPLA79L22H926B	VIA S. D'ACQUISTO, 1, Monte Sant'Angelo - FG	SANITASERVICE	Via XX Settembre n. 1 Cerignola - FG	1,12	0,00	1,12		22-LUG-79
394	Azienda ed Ente pubblico, ivi incluse società in house	T.I.	FRISOLI EMANUELA	FRSMNL79C55H926X	VIA CASTELLUGNO, 22, Monte Sant'Angelo - FG	SANITASERVICE	Via XX Settembre n. 1 Cerignola - FG	1,12	0,00	1,12		15-MAR-79
395	Azienda ed Ente pubblico, ivi incluse società in house	T.I.	SILIA MYRIAM	SLIMRM77T45L273D	VIA CAVOUR N. 27, Torremaggiore - FG	SANITASERVICE	Via XX Settembre n. 1 Cerignola - FG	1,12	0,00	1,12		05-DIC-77
396	Azienda ed Ente pubblico, ivi incluse società in house	T.I.	BUCA ROSARIA	BCURSR73R47I158P	VIA PROF. M. BOTTINO N. 30, San Severo - FG	SANITASERVICE	Via XX Settembre n. 1 Cerignola - FG	1,12	0,00	1,12		07-OTT-73

GRADUATORIA FOGGIA

Num	Tipo Azienda	Tipo Contratto	Nominativo	Codice Fiscale	Luogo Residenza	Azienda	Sede Azienda	Punt Esp	Punt Att Qual	Punt Totale	Note	Data Nascita
397	Azienda ed Ente pubblico, ivi incluse società in house	T.I.	IACCARINO MARIA	CCRMRA69C45E885V	VIA SPINELLI, 60, Manfredonia - FG	SANITASERVICE	Via XX Settembre n. 1 Cerignola - FG	1,12	0,00	1,12		05-MAR-69
398	Azienda ed Ente pubblico, ivi incluse società in house	T.I.	DEL VECCHIO ANTONIO	DLVNTN68E23E716Q	VIA MONTEGRAPPA N. 2, Lucera - FG	SANITASERVICE	Via XX Settembre n. 1 Cerignola - FG	1,12	0,00	1,12		23-MAG-68
399	Azienda ed Ente pubblico, ivi incluse società in house	T.I.	DI MAURO ROSETTA	DMRRTT68E60I690T	VIA U. GIORDANO, 58/C, Torremaggiore - FG	SANITASERVICE	Via XX Settembre n. 1 Cerignola - FG	1,12	0,00	1,12		20-MAG-68
400	Azienda ed Ente pubblico, ivi incluse società in house	T.I.	CUCCITTO SALVATORE	CCCSVT68D22L273W	VIA ALFIERI N. 48, Torremaggiore - FG	SANITASERVICE	Via XX Settembre n. 1 Cerignola - FG	1,12	0,00	1,12		22-APR-68
401	Azienda ed Ente pubblico, ivi incluse società in house	T.I.	DI CARLO ANNA	DCRNNA67P60H985B	VIA DELLA CONCORDIA N. 24, San Marco In Lamis - FG	SANITASERVICE	Via XX Settembre n. 1 Cerignola - FG	1,12	0,00	1,12		20-SET-67
402	Azienda ed Ente pubblico, ivi incluse società in house	T.I.	DI CARLO EMANUELA	DCRMNL66L60H985L	VIA SAN BERARDINO N. 8, San Marco In Lamis - FG	SANITASERVICE	Via XX Settembre n. 1 Cerignola - FG	1,12	0,00	1,12		20-LUG-66
403	Azienda ed Ente pubblico, ivi incluse società in house	T.I.	LETIZIA MATTEA	LTZMTT66E62C514B	BASILICATA N.26, Cerignola - FG	SANITASERVICE	Via XX Settembre n. 1 Cerignola - FG	1,12	0,00	1,12		22-MAG-66
404	Azienda ed Ente pubblico, ivi incluse società in house	T.I.	BATTISTA ARCANGELA	BTTRNG64C64I158R	VIA CASTELLANA N. 18, Torremaggiore - FG	SANITASERVICE	Via XX Settembre n. 1 Cerignola - FG	1,12	0,00	1,12		24-MAR-64
405	Azienda ed Ente pubblico, ivi incluse società in house	T.I.	DI LELLA MICHELANTONIO	DLLMHL62P29B829S	VIA MARGHERITA, 10, Carpino - FG	SANITASERVICE	Via XX Settembre n. 1 Cerignola - FG	1,12	0,00	1,12		29-SET-62
406	Azienda ed Ente pubblico, ivi incluse società in house	T.I.	CALVIO SABINO	CLVSBN61R16C514S	VIA G. FERRARIS N. 21, Cerignola - FG	SANITASERVICE	Via XX Settembre n. 1 Cerignola - FG	1,12	0,00	1,12		16-OTT-61
407	Azienda ed Ente pubblico, ivi incluse società in house	T.I.	NARDELLA ROSANNA	NRDRNN61L67I158N	VIA A. VOLTA N. 41, San Severo - FG	SANITASERVICE	Via XX Settembre n. 1 Cerignola - FG	1,12	0,00	1,12		27-LUG-61
408	Azienda ed Ente pubblico, ivi incluse società in house	T.I.	FACCENDA DORA	FCCDRO58H50E885D	Via Magazzini n. 5, Manfredonia - FG	SANITASERVICE	Via XX Settembre n. 1 Cerignola - FG	1,12	0,00	1,12		10-GIU-58
409	Azienda ed Ente pubblico, ivi incluse società in house	T.I.	SCAGLIONE ROSA	SCGRSO52P42I158B	VIA ALTAMURA N. 65, San Severo - FG	SANITASERVICE	Via XX Settembre n. 1 Cerignola - FG	1,12	0,00	1,12		02-SET-52
410	Azienda ed Ente pubblico, ivi incluse società in house	T.I.	MARTINO LAURA	MRTLRA69T69H985A	G. PIAGNATIELLI, 4, San Marco In Lamis - FG	AZIENDA OSPEDALIERO-UNIVERSITARIO "OSPEDALI RIUNITI DI FOGGIA	Viale Pinto, 1 Foggia - FG	0,90	0,20	1,10		29-DIC-69
411	Azienda ed Ente pubblico, ivi incluse società in house	T.I.	CAVALLO GERARDO	CVLGRD69T12H926G	VIA S. ALTAMURA N. 7, Cerignola - FG	ASL FOGGIA	P.O. Tatarella Cerignola - FG	0,70	0,40	1,10		12-DIC-69
412	Azienda ed Ente pubblico, ivi incluse società in house	T.I.	FRATINO MARIANA	FRTMRN85M68H985L	VIA A. GRANDI N. 18, San Marco In Lamis - FG	SANITASERVICE	Via XX Settembre n. 1 Cerignola - FG	1,01	0,00	1,01		28-AGO-85

GRADUATORIA FOGGIA

Num	Tipo Azienda	Tipo Contratto	Nominativo	Codice Fiscale	Luogo Residenza	Azienda	Sede Azienda	Punt Esp	Punt Att Qual	Punt Totale	Note	Data Nascita
413	Azienda ed Ente pubblico, ivi incluse società in house	T.I.	PIETROSANTO BARBARA	PTRBBR84P41D643D	VIA SARANO N. 165, Lucera - FG	SANITASERVICE	Via XX Settembre n. 1 Cerignola - FG	1,01	0,00	1,01		01-SET-84
414	Azienda ed Ente pubblico, ivi incluse società in house	T.I.	MAZZEO MARIO CIRO	MZZMCR81R12I158K	VIA MONTE SANT'ANGELO N. 30, San Severo - FG	SANITASERVICE	Via XX Settembre n. 1 Cerignola - FG	1,01	0,00	1,01		12-OTT-81
415	Azienda ed Ente pubblico, ivi incluse società in house	T.I.	ZITA ANTONIETTA	ZTINNT74B55E716H	VIA PADULI N. 22, Roseto Valfortore - FG	SANITASERVICE	Via XX Settembre n. 1 Cerignola - FG	1,01	0,00	1,01		15-FEB-74
416	Azienda ed Ente pubblico, ivi incluse società in house	T.I.	PRINCIGALLO ANTONIO	PRNNTN73B15I158Q	VIA BELMONTE N. 24, San Severo - FG	SANITASERVICE	Via XX Settembre n. 1 Cerignola - FG	1,01	0,00	1,01		15-FEB-73
417	Azienda ed Ente pubblico, ivi incluse società in house	T.I.	PINTO MASSIMO	PNTMSM72S19I158V	VIA DE DEO N. 182, San Severo - FG	SANITASERVICE	Via XX Settembre n. 1 Cerignola - FG	1,01	0,00	1,01		19-NOV-72
418	Azienda ed Ente pubblico, ivi incluse società in house	T.I.	TESTA ROSA	TSTRSO68L50E716D	VIA VIGLIONE, 30, Lucera - FG	SANITASERVICE	Via XX Settembre n. 1 Cerignola - FG	1,01	0,00	1,01		10-LUG-68
419	Azienda ed Ente pubblico, ivi incluse società in house	T.I.	VECCHIARINO MARIA NICOLA	VCCMNC67S62G604W	VIA OLIVIER N. 9, Pietramontecorvino - FG	SANITASERVICE	Via XX Settembre n. 1 Cerignola - FG	1,01	0,00	1,01		22-NOV-67
420	Azienda ed Ente pubblico, ivi incluse società in house	T.I.	STILLA EMANUELA	STLMNL66E59I1589	VIA PADRE MATTEO D'AGNONE N. 81, San Severo - FG	SANITASERVICE	Via XX Settembre n. 1 Cerignola - FG	1,01	0,00	1,01		19-MAG-66
421	Azienda ed Ente pubblico, ivi incluse società in house	T.I.	CODUTI GIUSEPPE	CDTGPP66D23L273J	VIA MILAZZO N. 82, Torremaggiore - FG	SANITASERVICE	Via XX Settembre n. 1 Cerignola - FG	1,01	0,00	1,01		23-APR-66
422	Azienda ed Ente pubblico, ivi incluse società in house	T.I.	MAGGIO MARIA PINA	MGGMPN64L70B784D	VIA MANZONI N. 1, Carpino - FG	SANITASERVICE	Via XX Settembre n. 1 Cerignola - FG	1,01	0,00	1,01		30-LUG-64
423	Azienda ed Ente pubblico, ivi incluse società in house	T.I.	FERRO MARIA MICHELA	FRRMMC60P69H986K	VIA ALDO MORO N. 22, San Marco La Catola - FG	SANITASERVICE	Via XX Settembre n. 1 Cerignola - FG	1,01	0,00	1,01		29-SET-60
424	Azienda ed Ente pubblico, ivi incluse società in house	T.I.	DE MASO MARIA CONCETTA	DMSMCN59D67E716U	VIA APPENNINI N. 11, Lucera - FG	SANITASERVICE	Via XX Settembre n. 1 Cerignola - FG	1,01	0,00	1,01		27-APR-59
425	Azienda ed Ente pubblico, ivi incluse società in house	T.I.	FRANCILLOTTI ANTONIETTA	FRNNNT59A48I158Y	C.SO A. D'AOSTA N. 110, San Severo - FG	SANITASERVICE	Via XX Settembre n. 1 Cerignola - FG	1,01	0,00	1,01		08-GEN-59
426	Azienda ed Ente pubblico, ivi incluse società in house	T.I.	NARDELLA MARIA	NRDMRA57B53H985P	VIA SAN MARTINO N. 43, San Marco In Lamis - FG	SANITASERVICE	Via XX Settembre n. 1 Cerignola - FG	1,01	0,00	1,01		13-FEB-57
427	Azienda ed Ente pubblico, ivi incluse società in house	T.I.	MATULLO SEVERO	MTLSVR55P08L273A	VIA PODGORA N. 29, Torremaggiore - FG	SANITASERVICE	Via XX Settembre n. 1 Cerignola - FG	1,01	0,00	1,01		08-SET-55
428	Azienda ed Ente pubblico, ivi incluse società in house	T.I.	MANZELLA LUIGI	MNZLGU54S12E885X	VIA TRENTO, 8/D, Manfredonia - FG	SANITASERVICE	Via XX Settembre n. 1 Cerignola - FG	1,01	0,00	1,01		12-NOV-54
429	Azienda ed Ente pubblico, ivi incluse società in house	T.I.	ORTORE LEONARDA	RTRLRD50E48I158E	VIA P. D'AGNONE N. 39, San Severo - FG	SANITASERVICE	Via XX Settembre n. 1 Cerignola - FG	1,01	0,00	1,01		08-MAG-50

GRADUATORIA FOGGIA

Num	Tipo Azienda	Tipo Contratto	Nominativo	Codice Fiscale	Luogo Residenza	Azienda	Sede Azienda	Punt Esp	Punt Att Qual	Punt Totale	Note	Data Nascita
430	Azienda ed Ente pubblico, ivi incluse società in house	T.I.	BISCEGLIA ELISA	BSCLSE65B41E885P	M. PICCOLI, 21, Manfredonia - FG	AZIENDA OSPEDALIERO-UNIVERSITARIO "OSPEDALI RIUNITI DI FOGGIA	Viale Pinto, 1 Foggia - FG	0,75	0,20	0,95		01-FEB-65
431	Azienda ed Ente pubblico, ivi incluse società in house	T.I.	CARLUCCI STANISLAO	CRLSNS63P28A463Q	TICINO, 77, Ascoli Satriano - FG	AZIENDA OSPEDALIERO-UNIVERSITARIO "OSPEDALI RIUNITI DI FOGGIA	Viale Pinto, 1 Foggia - FG	0,92	0,00	0,92		28-SET-63
432	Azienda ed Ente pubblico, ivi incluse società in house	T.I.	RENEGALDO LUIGI	RNGLGU62P15E885E	DEI MANDORLI, 17, Manfredonia - FG	AZIENDA OSPEDALIERO-UNIVERSITARIO "OSPEDALI RIUNITI DI FOGGIA	Viale Pinto, 1 Foggia - FG	0,90	0,00	0,90		15-SET-62
433	Azienda ed Ente pubblico, ivi incluse società in house	T.I.	BARBETTA SANTO	BRBSNT60L06C106V	VIA ORAZIO, 27, Lucera - FG	AZIENDA OSPEDALIERO-UNIVERSITARIO "OSPEDALI RIUNITI DI FOGGIA	Viale Pinto, 1 Foggia - FG	0,75	0,00	0,75		06-LUG-60
434	Azienda ed Ente pubblico, ivi incluse società in house	T.I.	BALDASSARRE LILIANA	BLDLLN57D66F839M	VIALE DA VINCI, 35, Lucera - FG	ASL FOGGIA	P.O. Lastaria Lucera - FG	0,20	0,00	0,20		26-APR-57
435	Azienda ed Ente pubblico, ivi incluse società in house	T.I.	D'ONOFRIO GIUSEPPE	DNFGPP65L30D643K	VIA F. FASANI N. 7, Foggia - FG	SANITASERVICE	Via XX Settembre n. 1 Cerignola - FG	0,00	0,00	0,00	MANCA CURRICULUM	30-LUG-65
436	Azienda ed Ente pubblico, ivi incluse società in house	T.I.	FANIA ANNA	FNANNA52A57I158A	VIA G. CESARE N. A/26, San Severo - FG	SANITASERVICE	Via XX Settembre n. 1 Cerignola - FG	0,00	0,00	0,00	MANCA CURRICULUM	17-GEN-52
437	Ente ed Azienda privata accreditata con il SSR	T.I.	MONTINO SANTA	MNTSNT63S41D643J	VIA BENGASI, 51, Foggia - FG	CONGREGAZIONE ANCELLE DELLA DIVINA PROVVIDENZA	VIA LUCERA 110 Foggia - FG	4,10	0,20	4,30		01-NOV-63
438	Ente ed Azienda privata accreditata con il SSR	T.I.	CHIUSANO OLIVETA MARIA GABRIELLA	CHSLTM59D67I158P	VIA ZUPPA,11, San Severo - FG	DOMUS COOPERATIVA SOCIALE	Corso Gramsci,138 San Severo - FG	2,40	0,00	2,40		27-APR-59
439	Ente ed Azienda privata accreditata con il SSR	T.I.	D'ONOFRIO ANTONELLA PALMA	DNFNNL75C63I158T	Corso Di Vittorio 221, San Severo - FG	COGESS -SOCIETÀ COOPERATIVA	Corso Gramsci 66/a San Severo - FG	1,60	0,60	2,20		23-MAR-75
440	Ente ed Azienda privata accreditata con il SSR	T.I.	PANZONE GRAZIA	PNZGRZ58R68H985Z	Ponte Ferrarello 30/B, San Marco In Lamis - FG	COGESS -SOCIETÀ COOPERATIVA	Corso Gramsci 66/a San Severo - FG	1,38	0,60	1,98		28-OTT-58
441	Ente ed Azienda privata accreditata con il SSR	T.I.	VIGILANTE ANTONIETTA	VGLNNT58C50D643D	VIA FIORELLO LA GUARDIA,58, Foggia - FG	CONGREGAZIONE ANCELLE DELLA DIVINA PROVVIDENZA	VIA LUCERA 110 Foggia - FG	1,88	0,00	1,88		10-MAR-58
442	Ente ed Azienda privata accreditata con il SSR	T.I.	BERLEN ANGELA DANIELA	BRLNLD77A56L219U	Via A. Volta 104, Torremaggiore - FG	COGESS -SOCIETÀ COOPERATIVA	Corso Gramsci 66/a San Severo - FG	0,70	0,80	1,50		16-GEN-77

GRADUATORIA FOGGIA

Num	Tipo Azienda	Tipo Contratto	Nominativo	Codice Fiscale	Luogo Residenza	Azienda	Sede Azienda	Punt Esp	Punt Att Qual	Punt Totale	Note	Data Nascita
443	Ente ed Azienda privata accreditata con il SSR	T.I.	NAPOLITANO ANNA	NPLNNA64A55I158M	Vico San Matteo 6, San Severo - FG	COGESS -SOCIETÀ COOPERATIVA	Corso Gramsci 66/a San Severo - FG	0,70	0,80	1,50		15-GEN-64
444	Ente ed Azienda privata accreditata con il SSR	T.I.	BORRELLI MARIASANTA	BRRMSN65S63L273H	Via Don Milani 2, Torremaggiore - FG	COGESS -SOCIETÀ COOPERATIVA	Corso Gramsci 66/a San Severo - FG	0,61	0,80	1,41		23-NOV-65
445	Ente ed Azienda privata accreditata con il SSR	T.I.	SANTORO EMILIANA	SNTMLN65D42I158G	Via E. De Deo 163, San Severo - FG	COGESS -SOCIETÀ COOPERATIVA	Corso Gramsci 66/a San Severo - FG	0,78	0,00	0,78		02-APR-65
446	Ente ed Azienda privata accreditata con il SSR	T.I.	LA VACCA ANNA PIA	LVCNNP77T60H926M	Viale Checchia Rispoli, 119, San Severo - FG	COGESS -SOCIETÀ COOPERATIVA	Corso Gramsci 66/a San Severo - FG	0,53	0,20	0,73		20-DIC-77
447	Ente ed Azienda privata accreditata con il SSR	T.I.	DEL FORNO EMILIO	DLFMLE81R29I158E	Corso Leone Mucci 301, San Severo - FG	COGESS -SOCIETÀ COOPERATIVA	Corso Gramsci 66/a San Severo - FG	0,20	0,20	0,40		29-OTT-81
448	Ente ed Azienda privata accreditata con il SSR	T.I.	SCHIAVONE SAVERIA	SCHSVR57B68D643U	VIA BAIARDI,4, Accadia - FG	RUSSO ANTONIO	VIA MIRABELLA 72 Accadia - FG	0,40	0,00	0,40		28-FEB-57
449	Ente ed Azienda privata accreditata con il SSR	T.I.	PAZIENZA MASSIMIANA TERESA	PZNMSM66H55D643N	VIA APPIA 10, San Giovanni Rotondo - FG	CONGREGAZIONE ANCELLE DELLA DIVINA PROVVIDENZA	VIA LUCERA 110 Foggia - FG	0,00	0,00	0,00	MANCA IL CURRICULUM	15-GIU-66
450	Ente ed Azienda privata accreditata con il SSR	T.I.	PISERCHIA ALESSANDRO	PSRLSN61L05D643X	VIA ASCOLI SATR. KM.6, Foggia - FG	CONGREGAZIONE ANCELLE DELLA DIVINA PROVVIDENZA	VIA LUCERA 110 Foggia - FG	0,00	0,00	0,00	MANCA CURRICULUM	05-LUG-61
451	Ente ed Azienda privata accreditata con il SSR	T.I.	RICUCCI LUCIANO	RCCLCN57T19D643Z	VIA GALLIANI 42, Foggia - FG	CONGREGAZIONE ANCELLE DELLA DIVINA PROVVIDENZA	VIA LUCERA 110 Foggia - FG	0,00	0,00	0,00	MANCA CURRICULUM	19-DIC-57
452	Ente ed Azienda privata accreditata con il SSR	T.D.	PREVITALI ROBERTA	PRVRRT79P66D643X	VIA FRANCESCO FIGLIOLIA 7, Foggia - FG	SANITA' PIU'	VIALE DEGLI AVIATORI N.25 Foggia - FG	0,20	1,00	1,20		26-SET-79
453	Ente ed Azienda privata accreditata con il SSR	T.D.	GRIMALDI MARCO	GRMMRC72P23H926S	VIA DONATO MENICHELLA 24, Foggia - FG	SANITA' PIU'	VIALE DEGLI AVIATORI N.25 Foggia - FG	0,20	0,00	0,20		23-SET-72

GRADUATORIA LECCE

Num	Tipo Azienda	Tipo Contratto	Nominativo	Codice Fiscale	Luogo Residenza	Azienda	Sede Azienda	Punt Esp	Punt Att Qual	Punt Totale	Note	Data Nascita
1	Azienda ed Ente pubblico, ivi incluse società in house	T.I.	TARANTINO GIORGIO	TRNGRG60L09I950Q	D. SPECCHIA 17, Sternatia - LE	AZIENDA SANITARIA LOCALE LECCE	Via Miglietta 5 Lecce - LE	5,00	0,01	5,01		09-LUG-60
2	Azienda ed Ente pubblico, ivi incluse società in house	T.I.	PAIANO CONCETTA	PNACCT58M64I923F	VIA FERRARO PASQUALE, 4, Diso - LE	AZIENDA SANITARIA LOCALE LECCE	Via Miglietta 5 Lecce - LE	5,00	0,01	5,01		24-AGO-58
3	Azienda ed Ente pubblico, ivi incluse società in house	T.I.	TOMA ZORAIDE	TMOZRD64L57E815Z	don V. Mariano 22, Diso - LE	AZIENDA SANITARIA LOCALE LECCE	Via Miglietta 5 Lecce - LE	5,00	0,00	5,00		17-LUG-64
4	Azienda ed Ente pubblico, ivi incluse società in house	T.I.	MEGA ERMINIO MAURIZIO	MGERNM59E26A185V	VIA SOTTO LA LIZZA , 25, Alezio - LE	AZIENDA SANITARIA LOCALE LECCE	Via Miglietta 5 Lecce - LE	5,00	0,00	5,00		26-MAG-59
5	Azienda ed Ente pubblico, ivi incluse società in house	T.I.	NICOLI' SOFIA	NCLSFO59D65D044G	VIA DEL GASPERI, 16, Specchia - LE	AZIENDA SANITARIA LOCALE LECCE	Via Miglietta 5 Lecce - LE	5,00	0,00	5,00		25-APR-59
6	Azienda ed Ente pubblico, ivi incluse società in house	T.I.	GABRIELI MARIA ROSARIA	GBRMRS57H43D237I	VIA GORIZIA 8, Copertino - LE	AZIENDA SANITARIA LOCALE LECCE	Via Miglietta 5 Lecce - LE	5,00	0,00	5,00		03-GIU-57
7	Azienda ed Ente pubblico, ivi incluse società in house	T.I.	NICOLARDI VITO	NCLVTI56M20L419V	VIA BELLINI 15, Tricase - LE	AZIENDA SANITARIA LOCALE LECCE	Via Miglietta 5 Lecce - LE	5,00	0,00	5,00		20-AGO-56
8	Azienda ed Ente pubblico, ivi incluse società in house	T.I.	ORLANDO LUIGI	RLNLGU56M18C978J	VIA S. COSIMO, S.N., Copertino - LE	AZIENDA SANITARIA LOCALE LECCE	Via Miglietta 5 Lecce - LE	5,00	0,00	5,00		18-AGO-56
9	Azienda ed Ente pubblico, ivi incluse società in house	T.I.	DETA MARIA ABBONDANZA	DTEMBB55L71F117W	GIOVANNI XXIII 12, Nardo' - LE	AZIENDA SANITARIA LOCALE LECCE	Via Miglietta 5 Lecce - LE	5,00	0,00	5,00		31-LUG-55
10	Azienda ed Ente pubblico, ivi incluse società in house	T.I.	PISPICO LUIGI	PSPLGU53S07I172F	via Antonio Gramsci 25, Salve - LE	AZIENDA SANITARIA LOCALE LECCE	Via Miglietta 5 Lecce - LE	5,00	0,00	5,00		07-NOV-53
11	Azienda ed Ente pubblico, ivi incluse società in house	T.I.	MEGA GIUSEPPE	MGEGPP52C07I549K	via Veris 154, Scorrano - LE	AZIENDA SANITARIA LOCALE LECCE	Via Miglietta 5 Lecce - LE	5,00	0,00	5,00		07-MAR-52
12	Azienda ed Ente pubblico, ivi incluse società in house	T.I.	PASCALI FRANCESCO	PSCFNC55R31H793S	VIA TOSCANA, 29, San Cesario Di Lecce - LE	AZIENDA SANITARIA LOCALE LECCE	Via Miglietta 5 Lecce - LE	4,22	0,67	4,89		31-OTT-55
13	Azienda ed Ente pubblico, ivi incluse società in house	T.I.	FELLINE ANTONELLA	FLLNNL61C59F842W	VIA DEI MILLE, 103/A, Nardo' - LE	AZIENDA SANITARIA LOCALE LECCE	Via Miglietta 5 Lecce - LE	4,48	0,34	4,82		19-MAR-61
14	Azienda ed Ente pubblico, ivi incluse società in house	T.I.	ESPOSITO VINCENZO	SPSVCN63P04D883P	VIA PASCOLI, 18, Gallipoli - LE	AZIENDA SANITARIA LOCALE LECCE	Via Miglietta 5 Lecce - LE	4,68	0,00	4,68		04-SET-63
15	Azienda ed Ente pubblico, ivi incluse società in house	T.I.	RIZZO ANGELA	RZZNGL61R44A184T	VIA DELLA COSTITUENTE, Alessano - LE	AZIENDA SANITARIA LOCALE LECCE	Via Miglietta 5 Lecce - LE	4,65	0,02	4,67		04-OTT-61
16	Azienda ed Ente pubblico, ivi incluse società in house	T.I.	CARDONE MARIA ROSARIA	CRDMRS56D66F842R	via Leoncavallo 39, Taviano - LE	AZIENDA SANITARIA LOCALE LECCE	Via Miglietta 5 Lecce - LE	4,65	0,00	4,65		26-APR-56
17	Azienda ed Ente pubblico, ivi incluse società in house	T.I.	SICILIANO FRANCESCO	SCLFNC56B27D862M	BRESCIA 54, Galatina - LE	AZIENDA SANITARIA LOCALE LECCE	Via Miglietta 5 Lecce - LE	4,65	0,00	4,65		27-FEB-56

GRADUATORIA LECCE

Num	Tipo Azienda	Tipo Contratto	Nominativo	Codice Fiscale	Luogo Residenza	Azienda	Sede Azienda	Punt Esp	Punt Att Qual	Punt Totale	Note	Data Nascita
18	Azienda ed Ente pubblico, ivi incluse società in house	T.I.	D'APOLI GIUSEPPA	DPLGPP57P44D862P	VIA REDIPUGLIA, 11, Nardo' - LE	AZIENDA SANITARIA LOCALE LECCE	Via Miglietta 5 Lecce - LE	4,48	0,07	4,55		04-SET-57
19	Azienda ed Ente pubblico, ivi incluse società in house	T.I.	CASARANO LORENZO	CSRLNZ59T10I780D	via Berlinguer 9, Sogliano Cavour - LE	AZIENDA SANITARIA LOCALE LECCE	Via Miglietta 5 Lecce - LE	4,53	0,00	4,53		10-DIC-59
20	Azienda ed Ente pubblico, ivi incluse società in house	T.I.	POLIMENO ANNA RITA	PLMNRT60C64D237F	via Grotti 74, Galatina - LE	AZIENDA SANITARIA LOCALE LECCE	Via Miglietta 5 Lecce - LE	4,43	0,02	4,45		24-MAR-60
21	Azienda ed Ente pubblico, ivi incluse società in house	T.I.	CATALDI MARIA	CTLMRA61M69D883Q	via Corazzini 1, Gallipoli - LE	AZIENDA SANITARIA LOCALE LECCE	Via Miglietta 5 Lecce - LE	4,42	0,00	4,42		29-AGO-61
22	Azienda ed Ente pubblico, ivi incluse società in house	T.I.	GALLO ANNA MARIA	GLLNMR57D67D883J	VIA SCALELLE STRADA PROV. PER ALEZIO 26, Gallipoli - LE	AZIENDA SANITARIA LOCALE LECCE	Via Miglietta 5 Lecce - LE	4,42	0,00	4,42		27-APR-57
23	Azienda ed Ente pubblico, ivi incluse società in house	T.I.	SPECCHIARELLI MARIA	SPCMRA60S55C865H	via Taranto 15, Collepasso - LE	AZIENDA SANITARIA LOCALE LECCE	Via Miglietta 5 Lecce - LE	4,28	0,00	4,28		15-NOV-60
24	Azienda ed Ente pubblico, ivi incluse società in house	T.I.	PIGNATELLI LUCIA	PGNLCU53T43D862J	VIA DONIZETTI, 2, Galatina - LE	AZIENDA SANITARIA LOCALE LECCE	Via Miglietta 5 Lecce - LE	4,27	0,00	4,27		03-DIC-53
25	Azienda ed Ente pubblico, ivi incluse società in house	T.I.	D'ERRICO LUIGI	DRRLGU51S30D862L	VIA DONIZETTI, 2, Galatina - LE	AZIENDA SANITARIA LOCALE LECCE	Via Miglietta 5 Lecce - LE	4,22	0,01	4,23		30-NOV-51
26	Azienda ed Ente pubblico, ivi incluse società in house	T.I.	CONGEDO ANTONIO	CNGNTN50S25D862Q	Capri 29, Galatina - LE	AZIENDA SANITARIA LOCALE LECCE	Via Miglietta 5 Lecce - LE	4,23	0,00	4,23		25-NOV-50
27	Azienda ed Ente pubblico, ivi incluse società in house	T.I.	PIGNATELLI PIETRO	PGNPTR53P14D862H	VIA 4 OTTOBRE, 16, Galatina - LE	AZIENDA SANITARIA LOCALE LECCE	Via Miglietta 5 Lecce - LE	4,22	0,00	4,22		14-SET-53
28	Azienda ed Ente pubblico, ivi incluse società in house	T.I.	ZUCCARO GERARDO	ZCCGRD55E04F842M	VIA SICILIA, 8, Nardo' - LE	AZIENDA SANITARIA LOCALE LECCE	Via Miglietta 5 Lecce - LE	4,20	0,00	4,20		04-MAG-55
29	Azienda ed Ente pubblico, ivi incluse società in house	T.I.	MACCULI FRANCESCO	MCCFNC63E19B086W	TRENTO 15, Botrugno - LE	AZIENDA SANITARIA LOCALE LECCE	Via Miglietta 5 Lecce - LE	4,08	0,00	4,08		19-MAG-63
30	Azienda ed Ente pubblico, ivi incluse società in house	T.I.	TOMA PASQUALINA	TMOPQL60E41E815E	via De Gasperi 50, Maglie - LE	AZIENDA SANITARIA LOCALE LECCE	Via Miglietta 5 Lecce - LE	3,90	0,00	3,90		01-MAG-60
31	Azienda ed Ente pubblico, ivi incluse società in house	T.I.	MIGGIANO FRANCO GIOVANNI	MGGFNC59L01F221A	VIA GARIBALDI, 50/A, Minervino Di Lecce - LE	AZIENDA SANITARIA LOCALE LECCE	Via Miglietta 5 Lecce - LE	3,73	0,00	3,73		01-LUG-59
32	Azienda ed Ente pubblico, ivi incluse società in house	T.I.	DE NOLA VALDIMIRO	DNLVDM65E14D883K	VIA S. CONGEDI, 125, Ugento - LE	AZIENDA SANITARIA LOCALE LECCE	Via Miglietta 5 Lecce - LE	3,72	0,00	3,72		14-MAG-65
33	Azienda ed Ente pubblico, ivi incluse società in house	T.I.	PORTALURI PAOLO	PRTPLA47L01B822W	VIA TITO LIVIO, Galatina - LE	AZIENDA SANITARIA LOCALE LECCE	Via Miglietta 5 Lecce - LE	3,70	0,02	3,72		01-LUG-47
34	Azienda ed Ente pubblico, ivi incluse società in house	T.I.	CUDAZZO TOMMASO	CDZTMS51L24D862S	VIA GENOVA, Galatina - LE	AZIENDA SANITARIA LOCALE LECCE	Via Miglietta 5 Lecce - LE	3,57	0,03	3,60		24-LUG-51

GRADUATORIA LECCE

Num	Tipo Azienda	Tipo Contratto	Nominativo	Codice Fiscale	Luogo Residenza	Azienda	Sede Azienda	Punt Esp	Punt Att Qual	Punt Totale	Note	Data Nascita
35	Azienda ed Ente pubblico, ivi incluse società in house	T.I.	SIGNORE ROBERTA	SGNRRT66E47E506J	VIA 24 MAGGIO, 28, Lequile - LE	AZIENDA SANITARIA LOCALE LECCE	Via Miglietta 5 Lecce - LE	2,13	1,11	3,24		07-MAG-66
36	Azienda ed Ente pubblico, ivi incluse società in house	T.I.	NEGRO GIUSEPPINA	NGRGPP62S42E506Y	via idomeneo 46, Lecce - LE	AZIENDA SANITARIA LOCALE LECCE	Via Miglietta 5 Lecce - LE	2,13	1,07	3,20		02-NOV-62
37	Azienda ed Ente pubblico, ivi incluse società in house	T.I.	PANARESE MARIA TERESA	PNRMTR66R68Z133A	VIA XXIV MAGGIO, 84, Maglie - LE	AZIENDA SANITARIA LOCALE LECCE	Via Miglietta 5 Lecce - LE	2,15	0,96	3,11	i mesi di anzianità non sono 239 ma 129	28-OTT-66
38	Azienda ed Ente pubblico, ivi incluse società in house	T.I.	MIGLIETTA MARIA	MGLMRA68C58L383D	VIA G. DELEDDA N.6, Trepuzzi - LE	AZIENDA SANITARIA LOCALE LECCE	Via Miglietta 5 Lecce - LE	2,13	0,85	2,98		18-MAR-68
39	Azienda ed Ente pubblico, ivi incluse società in house	T.I.	CASILLI MARIA	CSLMRA70M55L711Z	RISORGIMENTO 60, Veglie - LE	AZIENDA SANITARIA LOCALE LECCE	Via Miglietta 5 Lecce - LE	2,18	0,72	2,90		15-AGO-70
40	Azienda ed Ente pubblico, ivi incluse società in house	T.I.	NOTARNICOLA ROSANNA	NTRRNN59P57E815Z	VIA F. CASATELLO, 20, Maglie - LE	AZIENDA SANITARIA LOCALE LECCE	Via Miglietta 5 Lecce - LE	2,15	0,71	2,86	i mesi di anzianità non sono 239 ma 129	17-SET-59
41	Azienda ed Ente pubblico, ivi incluse società in house	T.I.	DE MATTEIS ANNA RITA	DMTNRT66C41L776X	VIA DEI MILLE N.5 - FRAZ. ACQUARICA DI LECCE, Vernole - LE	AZIENDA SANITARIA LOCALE LECCE	Via Miglietta 5 Lecce - LE	2,13	0,72	2,85		01-MAR-66
42	Azienda ed Ente pubblico, ivi incluse società in house	T.I.	PAGANO MARIA ANTONIETTA	PGNMNT63D60E506O	VIA T. TASSO, 12, Trepuzzi - LE	AZIENDA SANITARIA LOCALE LECCE	Via Miglietta 5 Lecce - LE	2,18	0,65	2,83		20-APR-63
43	Azienda ed Ente pubblico, ivi incluse società in house	T.I.	RIEZZO ANNAMARIA	RZZNMR56R70I930Q	VIA PADRE PIO, 24, Squinzano - LE	AZIENDA SANITARIA LOCALE LECCE	Via Miglietta 5 Lecce - LE	2,18	0,64	2,82		30-OTT-56
44	Azienda ed Ente pubblico, ivi incluse società in house	T.I.	RICCIATO MARIA CONSIGLIA	RCCMCN63E71L383I	VIA E. BONGHI, 17, Trepuzzi - LE	AZIENDA SANITARIA LOCALE LECCE	Via Miglietta 5 Lecce - LE	2,13	0,65	2,78		31-MAG-63
45	Azienda ed Ente pubblico, ivi incluse società in house	T.I.	IMBRIANI RITA	MBRRTI56B56C978Y	VIA CARLO DEL PRETE N. 108, Copertino - LE	AZIENDA SANITARIA LOCALE LECCE	Via Miglietta 5 Lecce - LE	2,15	0,63	2,78		16-FEB-56
46	Azienda ed Ente pubblico, ivi incluse società in house	T.I.	D'AUTILIA GIUSEPPA	DTLGPP56D68D223S	VICO ROTTO 2, Cursi - LE	AZIENDA SANITARIA LOCALE LECCE	Via Miglietta 5 Lecce - LE	2,15	0,61	2,76		28-APR-56
47	Azienda ed Ente pubblico, ivi incluse società in house	T.I.	PAIANO MICHELA	PNAMHL64E57L485S	XX SETTEMBRE, 21/A, Uggiano La Chiesa - LE	AZIENDA SANITARIA LOCALE LECCE	Via Miglietta 5 Lecce - LE	2,70	0,05	2,75		17-MAG-64
48	Azienda ed Ente pubblico, ivi incluse società in house	T.I.	FERRARI ANGELA	FRRNGL51M43B936E	VIA 4 NOVEMBRE, 10, Casarano - LE	AZIENDA SANITARIA LOCALE LECCE	Via Miglietta 5 Lecce - LE	2,42	0,32	2,74		03-AGO-51
49	Azienda ed Ente pubblico, ivi incluse società in house	T.I.	CANNOLETTA DOMENICO	CNNDNC60L31C377O	via G. Ungaro 4, Lecce - LE	AZIENDA SANITARIA LOCALE LECCE	Via Miglietta 5 Lecce - LE	2,68	0,03	2,71		31-LUG-60

GRADUATORIA LECCE

Num	Tipo Azienda	Tipo Contratto	Nominativo	Codice Fiscale	Luogo Residenza	Azienda	Sede Azienda	Punt Esp	Punt Att Qual	Punt Totale	Note	Data Nascita
50	Azienda ed Ente pubblico, ivi incluse società in house	T.I.	INGROSSO REGINA	NGRRGN67L68B506D	via Leonardo da Vincio 8/5, Campi Salentina - LE	AZIENDA SANITARIA LOCALE LECCE	Via Miglietta 5 Lecce - LE	2,13	0,45	2,58		28-LUG-67
51	Azienda ed Ente pubblico, ivi incluse società in house	T.I.	PALADINI ANTONELLA	PLDNNL64H52E563L	VIA GOITO 6, Leverano - LE	AZIENDA SANITARIA LOCALE LECCE	Via Miglietta 5 Lecce - LE	2,13	0,45	2,58		12-GIU-64
52	Azienda ed Ente pubblico, ivi incluse società in house	T.I.	IMPERIALE MARIA ANTONIETTA	MPRMNT61P64L462B	VIA TOLMINO, 31, Tuglie - LE	AZIENDA SANITARIA LOCALE LECCE	Via Miglietta 5 Lecce - LE	2,15	0,43	2,58	i mesi di anzianità non sono 605 ma 129	24-SET-61
53	Azienda ed Ente pubblico, ivi incluse società in house	T.I.	GABRIELI ADDOLORATA	GBRDLR67C60G285K	VIA ROMA 166, Palmariggi - LE	AZIENDA SANITARIA LOCALE LECCE	Via Miglietta 5 Lecce - LE	2,15	0,42	2,57		20-MAR-67
54	Azienda ed Ente pubblico, ivi incluse società in house	T.I.	LIACI VINCENZA	LCIVCN60A59D883N	VIA G. GARIBALDI, Alezio - LE	AZIENDA SANITARIA LOCALE LECCE	Via Miglietta 5 Lecce - LE	2,57	0,00	2,57		19-GEN-60
55	Azienda ed Ente pubblico, ivi incluse società in house	T.I.	RE GABRIELLA	REXGRL70D53E563Y	VIA PUGLIA, 14, Veglie - LE	AZIENDA SANITARIA LOCALE LECCE	Via Miglietta 5 Lecce - LE	2,18	0,37	2,55		13-APR-70
56	Azienda ed Ente pubblico, ivi incluse società in house	T.I.	FORTE CINZIA	FRTCNZ67A71Z133A	VIA PASCOLI 13 - SERRANO, Carpignano Salentino - LE	AZIENDA SANITARIA LOCALE LECCE	Via Miglietta 5 Lecce - LE	2,15	0,40	2,55		31-GEN-67
57	Azienda ed Ente pubblico, ivi incluse società in house	T.I.	GRECO ROSARIA	GRCRSR64P50L419X	VIA SIRACUSA 64, Tricase - LE	AZIENDA SANITARIA LOCALE LECCE	Via Miglietta 5 Lecce - LE	2,15	0,40	2,55		10-SET-64
58	Azienda ed Ente pubblico, ivi incluse società in house	T.I.	MARCIANTE PAOLA	MRCPLA55L58L711E	OBERDAN 29, Veglie - LE	AZIENDA SANITARIA LOCALE LECCE	Via Miglietta 5 Lecce - LE	2,18	0,36	2,54		18-LUG-55
59	Azienda ed Ente pubblico, ivi incluse società in house	T.I.	TREVISI ANNA RITA	TRVNRT48P44B506N	MAMMA BELLA 45, Campi Salentina - LE	AZIENDA SANITARIA LOCALE LECCE	Via Miglietta 5 Lecce - LE	2,18	0,36	2,54		04-SET-48
60	Azienda ed Ente pubblico, ivi incluse società in house	T.I.	ALTERIO GIOVANNA	LTRGNN68E53B506N	CALABRESE 30, Campi Salentina - LE	AZIENDA SANITARIA LOCALE LECCE	Via Miglietta 5 Lecce - LE	2,18	0,35	2,53		13-MAG-68
61	Azienda ed Ente pubblico, ivi incluse società in house	T.I.	REALE SONIA	RLESNO70L57Z112Y	VIA VERDESCA, 1, Trepuzzi - LE	AZIENDA SANITARIA LOCALE LECCE	Via Miglietta 5 Lecce - LE	2,18	0,34	2,52		17-LUG-70
62	Azienda ed Ente pubblico, ivi incluse società in house	T.I.	PETRACHI ROSETTA	PTRRTT68P45I930A	VIA QUINZIO, 41, Squinzano - LE	AZIENDA SANITARIA LOCALE LECCE	Via Miglietta 5 Lecce - LE	2,18	0,34	2,52		05-SET-68
63	Azienda ed Ente pubblico, ivi incluse società in house	T.I.	PRESTA ROBERTA	PRSRRT68E61B506N	VIA BASILICATA, 3, San Pietro Vernotico - BR	AZIENDA SANITARIA LOCALE LECCE	Via Miglietta 5 Lecce - LE	2,18	0,34	2,52		21-MAG-68
64	Azienda ed Ente pubblico, ivi incluse società in house	T.I.	SANGHEZ SANDRA	SNGSDR64M60L383D	VIA PARETE BIANCO, 2, Trepuzzi - LE	AZIENDA SANITARIA LOCALE LECCE	Via Miglietta 5 Lecce - LE	2,18	0,34	2,52		20-AGO-64
65	Azienda ed Ente pubblico, ivi incluse società in house	T.I.	SOLAZZO GIOVANNI	SLZGNN63D09L383J	VIA MARCONI, 22, Trepuzzi - LE	AZIENDA SANITARIA LOCALE LECCE	Via Miglietta 5 Lecce - LE	2,18	0,34	2,52		09-APR-63

GRADUATORIA LECCE

Num	Tipo Azienda	Tipo Contratto	Nominativo	Codice Fiscale	Luogo Residenza	Azienda	Sede Azienda	Punt Esp	Punt Att Qual	Punt Totale	Note	Data Nascita
66	Azienda ed Ente pubblico, ivi incluse società in house	T.I.	RAMPINO MINA RAFFAELA	RMPMRF61R64L383Q	VIA F.PETRARCA, 45, Trepuzzi - LE	AZIENDA SANITARIA LOCALE LECCE	Via Miglietta 5 Lecce - LE	2,18	0,34	2,52		24-OTT-61
67	Azienda ed Ente pubblico, ivi incluse società in house	T.I.	TONDO DOLORES	TNDDRS71T62Z112H	VIA PARINI, 132, Veglie - LE	AZIENDA SANITARIA LOCALE LECCE	Via Miglietta 5 Lecce - LE	2,18	0,33	2,51		22-DIC-71
68	Azienda ed Ente pubblico, ivi incluse società in house	T.I.	FRANCO LUCIA	FRNLCU68H63F970R	S. STEFANO 15, Novoli - LE	AZIENDA SANITARIA LOCALE LECCE	Via Miglietta 5 Lecce - LE	2,18	0,33	2,51		23-GIU-68
69	Azienda ed Ente pubblico, ivi incluse società in house	T.I.	CARROZZINI LOREDANA	CRRLDN64T42E815K	VIA CAVALIERI DI VITTORIO VENETO, 45, Maglie - LE	AZIENDA SANITARIA LOCALE LECCE	Via Miglietta 5 Lecce - LE	2,15	0,36	2,51		02-DIC-64
70	Azienda ed Ente pubblico, ivi incluse società in house	T.I.	BEVILACQUA ANTONELLA	BVLNNL63A62E815G	QUINZIO 50, Squinzano - LE	AZIENDA SANITARIA LOCALE LECCE	Via Miglietta 5 Lecce - LE	2,18	0,33	2,51		22-GEN-63
71	Azienda ed Ente pubblico, ivi incluse società in house	T.I.	SERINO CINZIA	SRNCNZ61L46E506L	NIZZA 5, Lecce - LE	AZIENDA SANITARIA LOCALE LECCE	Via Miglietta 5 Lecce - LE	2,13	0,38	2,51		06-LUG-61
72	Azienda ed Ente pubblico, ivi incluse società in house	T.I.	MONTI MARIA	MNTMRA61A69L383M	VIA PARIGI 8, Trepuzzi - LE	AZIENDA SANITARIA LOCALE LECCE	Via Miglietta 5 Lecce - LE	2,18	0,33	2,51		29-GEN-61
73	Azienda ed Ente pubblico, ivi incluse società in house	T.I.	STEFANIZZI GIOVANNA	STFGNN57T42L711Z	VIA MILANO, 20, Veglie - LE	AZIENDA SANITARIA LOCALE LECCE	Via Miglietta 5 Lecce - LE	2,18	0,33	2,51		02-DIC-57
74	Azienda ed Ente pubblico, ivi incluse società in house	T.I.	PALMIERI FILOMENA	PLMFMN54M60B506J	VIA MARIA PALADINI, 23, Campi Salentina - LE	AZIENDA SANITARIA LOCALE LECCE	Via Miglietta 5 Lecce - LE	2,18	0,33	2,51		20-AGO-54
75	Azienda ed Ente pubblico, ivi incluse società in house	T.I.	ANTONACI GIUSEPPE	NTNGPP67B15D862W	VIA MATERA, 33, Cutrofiano - LE	AZIENDA SANITARIA LOCALE LECCE	Via Miglietta 5 Lecce - LE	2,47	0,03	2,50		15-FEB-67
76	Azienda ed Ente pubblico, ivi incluse società in house	T.I.	DE BITONTI GIOVANNA	DBTGNN59C48F842O	VIA F. BARACCA 62, Nardo' - LE	AZIENDA SANITARIA LOCALE LECCE	Via Miglietta 5 Lecce - LE	2,13	0,37	2,50		08-MAR-59
77	Azienda ed Ente pubblico, ivi incluse società in house	T.I.	POLIMENO FAUSTO	PLMFST69C26Z133T	VIA ROMA, 63, Melpignano - LE	AZIENDA SANITARIA LOCALE LECCE	Via Miglietta 5 Lecce - LE	2,13	0,36	2,49		26-MAR-69
78	Azienda ed Ente pubblico, ivi incluse società in house	T.I.	LANCIANO MARIA ABBONDANZA	LNCMBB65M58B413L	via g. aprile 30, Calimera - LE	AZIENDA SANITARIA LOCALE LECCE	Via Miglietta 5 Lecce - LE	2,13	0,36	2,49		18-AGO-65
79	Azienda ed Ente pubblico, ivi incluse società in house	T.I.	ALOISIO ANTONIA	LSANTN54H43E815P	VIA MANGIONELLO, 30, Maglie - LE	AZIENDA SANITARIA LOCALE LECCE	Via Miglietta 5 Lecce - LE	2,15	0,34	2,49		03-GIU-54
80	Azienda ed Ente pubblico, ivi incluse società in house	T.I.	DIEZA MARIA ANTONIA	DZIMNT53M71F109N	VIA PASCOLI 40, Melissano - LE	AZIENDA SANITARIA LOCALE LECCE	Via Miglietta 5 Lecce - LE	2,15	0,34	2,49		31-AGO-53
81	Azienda ed Ente pubblico, ivi incluse società in house	T.I.	NUZZACI MARIA ANTONIETTA	NZZMNT70P61E563T	VIA PO 50, Leverano - LE	AZIENDA SANITARIA LOCALE LECCE	Via Miglietta 5 Lecce - LE	2,13	0,35	2,48		21-SET-70
82	Azienda ed Ente pubblico, ivi incluse società in house	T.I.	RAMPINO MARIA TERESA	RMPMTR57R66L383S	VIA G. CARDUCCI, 39/41, Trepuzzi - LE	AZIENDA SANITARIA LOCALE LECCE	Via Miglietta 5 Lecce - LE	2,13	0,35	2,48		26-OTT-57

GRADUATORIA LECCE

Num	Tipo Azienda	Tipo Contratto	Nominativo	Codice Fiscale	Luogo Residenza	Azienda	Sede Azienda	Punt Esp	Punt Att Qual	Punt Totale	Note	Data Nascita
83	Azienda ed Ente pubblico, ivi incluse società in house	T.I.	INGROSSO VINCENZA	NGRVCN56E55B506S	VIA MANZONI 27, Campi Salentina - LE	AZIENDA SANITARIA LOCALE LECCE	Via Miglietta 5 Lecce - LE	2,18	0,30	2,48		15-MAG-56
84	Azienda ed Ente pubblico, ivi incluse società in house	T.I.	COLUCCIA SILVANA	CLCSVN54L58H047G	VIA SAN CESARIO N. 59, Lecce - LE	AZIENDA SANITARIA LOCALE LECCE	Via Miglietta 5 Lecce - LE	2,13	0,35	2,48		18-LUG-54
85	Azienda ed Ente pubblico, ivi incluse società in house	T.I.	MORELLO ANNA GIOVANNA	MRLNGV71S49E506T	VIA G. VERNAZZA, 106, Castri Di Lecce - LE	AZIENDA SANITARIA LOCALE LECCE	Via Miglietta 5 Lecce - LE	2,15	0,32	2,47		09-NOV-71
86	Azienda ed Ente pubblico, ivi incluse società in house	T.I.	DE VITIS VALERIA	DVTVLR67A50I930Q	VIA NUOVA N. 21/A, Squinzano - LE	AZIENDA SANITARIA LOCALE LECCE	Via Miglietta 5 Lecce - LE	2,13	0,34	2,47		10-GEN-67
87	Azienda ed Ente pubblico, ivi incluse società in house	T.I.	APOLLONIO LUCILLA	PLLLLL63B59D862R	VIA SAN LAZZARO, 16, Galatina - LE	AZIENDA SANITARIA LOCALE LECCE	Via Miglietta 5 Lecce - LE	2,13	0,34	2,47	i mesi di anzianità non sono 229 ma 128	19-FEB-63
88	Azienda ed Ente pubblico, ivi incluse società in house	T.I.	PETRELLI ANNA RITA	PTRNRT63A64B506D	via G. di Vagno 2, Campi Salentina - LE	AZIENDA SANITARIA LOCALE LECCE	Via Miglietta 5 Lecce - LE	2,13	0,34	2,47		24-GEN-63
89	Azienda ed Ente pubblico, ivi incluse società in house	T.I.	MAIORANO RITA LUCIA	MRNRLC53T59H047H	VIA XXI APRILE N. 55, Presicce - LE	AZIENDA SANITARIA LOCALE LECCE	Via Miglietta 5 Lecce - LE	2,15	0,32	2,47		19-DIC-53
90	Azienda ed Ente pubblico, ivi incluse società in house	T.I.	GAETANI ANNA MARIA	GTNNMR53H48A208A	VIA TORRE SINFONO' 27, Alliste - LE	AZIENDA SANITARIA LOCALE LECCE	Via Miglietta 5 Lecce - LE	2,15	0,32	2,47		08-GIU-53
91	Azienda ed Ente pubblico, ivi incluse società in house	T.I.	LOLLI TIZIANA	LLLTZN71D65E815Z	VIA FRANCESCO CAPECE, 72, Maglie - LE	AZIENDA SANITARIA LOCALE LECCE	Via Miglietta 5 Lecce - LE	2,15	0,31	2,46		25-APR-71
92	Azienda ed Ente pubblico, ivi incluse società in house	T.I.	CANANIELLO ANTONIA	CNNNTN67S47A572C	via Mangioniello 30, Maglie - LE	AZIENDA SANITARIA LOCALE LECCE	Via Miglietta 5 Lecce - LE	2,15	0,31	2,46		07-NOV-67
93	Azienda ed Ente pubblico, ivi incluse società in house	T.I.	GIANNUZZI MAURO	GNNMRA63S14E815P	VIA P. DE LORENTIIS 100, Maglie - LE	AZIENDA SANITARIA LOCALE LECCE	Via Miglietta 5 Lecce - LE	2,15	0,31	2,46		14-NOV-63
94	Azienda ed Ente pubblico, ivi incluse società in house	T.I.	LIA MARIA ADDOLORATA	LIAMDD63E52F842B	VIA SALVEMINI 11, Nardo' - LE	AZIENDA SANITARIA LOCALE LECCE	Via Miglietta 5 Lecce - LE	2,13	0,33	2,46		12-MAG-63
95	Azienda ed Ente pubblico, ivi incluse società in house	T.I.	FIORE LUANA MARIA	FRILMR60S42F842I	CONTRADA CORILLO, Galatone - LE	AZIENDA SANITARIA LOCALE LECCE	Via Miglietta 5 Lecce - LE	2,13	0,33	2,46		02-NOV-60
96	Azienda ed Ente pubblico, ivi incluse società in house	T.I.	ROMA GIOVANNA	RMOGNN57M69B413X	VICO MADONNA DEL PASSO 6, Otranto - LE	AZIENDA SANITARIA LOCALE LECCE	Via Miglietta 5 Lecce - LE	2,15	0,31	2,46		29-AGO-57
97	Azienda ed Ente pubblico, ivi incluse società in house	T.I.	ELIA LUCIANO	LEILCN53T15C978T	VIA CIRO MENOTTI, 78, Copertino - LE	AZIENDA SANITARIA LOCALE LECCE	Via Miglietta 5 Lecce - LE	2,13	0,33	2,46	i mesi di anzianità non sono 240 ma 128	15-DIC-53

GRADUATORIA LECCE

Num	Tipo Azienda	Tipo Contratto	Nominativo	Codice Fiscale	Luogo Residenza	Azienda	Sede Azienda	Punt Esp	Punt Att Qual	Punt Totale	Note	Data Nascita
98	Azienda ed Ente pubblico, ivi incluse società in house	T.I.	NICOLETTI ANNUNZIATA	NCLNNZ53A55L462U	VIA GIUSEPPE RIA, 9, Tuglie - LE	AZIENDA SANITARIA LOCALE LECCE	Via Miglietta 5 Lecce - LE	2,15	0,31	2,46		15-GEN-53
99	Azienda ed Ente pubblico, ivi incluse società in house	T.I.	VILEI ANNA MARIA	VLINMR68P45E061M	VIA TRENTO 7, Andrano - LE	AZIENDA SANITARIA LOCALE LECCE	Via Miglietta 5 Lecce - LE	2,13	0,32	2,45		05-SET-68
100	Azienda ed Ente pubblico, ivi incluse società in house	T.I.	MAGLIE MARIA CONCETTA	MGLMCN67P43I549K	VIA PIO XII 1, Montesano Salentino - LE	AZIENDA SANITARIA LOCALE LECCE	Via Miglietta 5 Lecce - LE	2,15	0,30	2,45	LAVORATRICE GIA' INSERITA CON PUNTEGGIO CORRETTO. IL PRESENTE INSERIMENTO, PERTANTO, E' DA RITENERSI NULLO.	03-SET-67
101	Azienda ed Ente pubblico, ivi incluse società in house	T.I.	MAGLIE MARIA CONCETTA	MGLMCN67P43I549K	via Pio XII n1, Montesano Salentino - LE	AZIENDA SANITARIA LOCALE LECCE	Via Miglietta 5 Lecce - LE	2,15	0,30	2,45		03-SET-67
102	Azienda ed Ente pubblico, ivi incluse società in house	T.I.	COLAZZO GIOVANNA	CLZGNN67E55I549R	PIAZZA INDIPENDENZA 20, Botrugno - LE	AZIENDA SANITARIA LOCALE LECCE	Via Miglietta 5 Lecce - LE	2,13	0,32	2,45		15-MAG-67
103	Azienda ed Ente pubblico, ivi incluse società in house	T.I.	PAGLIARA LOREDANA	PGLLDN65L45Z112M	VIA CARLO PISACANE 24, Lecce - LE	AZIENDA SANITARIA LOCALE LECCE	Via Miglietta 5 Lecce - LE	2,13	0,32	2,45		05-LUG-65
104	Azienda ed Ente pubblico, ivi incluse società in house	T.I.	RUBERTI ANTONELLA	RBRNNL63P66C978W	VIA FABIO FILZI, 56, Copertino - LE	AZIENDA SANITARIA LOCALE LECCE	Via Miglietta 5 Lecce - LE	2,13	0,32	2,45		26-SET-63
105	Azienda ed Ente pubblico, ivi incluse società in house	T.I.	CORSINI CLAUDIO	CRSCLD61D04E815I	Nicola Ferramosca 31, Maglie - LE	AZIENDA SANITARIA LOCALE LECCE	Via Miglietta 5 Lecce - LE	2,15	0,30	2,45	i mesi di anzianità non sono 281 ma 129	04-APR-61
106	Azienda ed Ente pubblico, ivi incluse società in house	T.I.	CLIMACO LUCIA	CLMLCU60D65F842O	VIA GIORDANO BRUNO 14, Nardo' - LE	AZIENDA SANITARIA LOCALE LECCE	Via Miglietta 5 Lecce - LE	2,13	0,32	2,45		25-APR-60
107	Azienda ed Ente pubblico, ivi incluse società in house	T.I.	DORATO MARILENA	DRTMLN57A66D863O	VIA P. SICILIANI, 9, Galatone - LE	AZIENDA SANITARIA LOCALE LECCE	Via Miglietta 5 Lecce - LE	2,13	0,32	2,45		26-GEN-57
108	Azienda ed Ente pubblico, ivi incluse società in house	T.I.	CASTELLANO DANIELA	CSTDNL68R65Z133A	VIA DANTE DE BLASI 72, Lecce - LE	AZIENDA SANITARIA LOCALE LECCE	Via Miglietta 5 Lecce - LE	2,13	0,31	2,44		25-OTT-68

GRADUATORIA LECCE

Num	Tipo Azienda	Tipo Contratto	Nominativo	Codice Fiscale	Luogo Residenza	Azienda	Sede Azienda	Punt Esp	Punt Att Qual	Punt Totale	Note	Data Nascita
109	Azienda ed Ente pubblico, ivi incluse società in house	T.I.	FESI ANTONELLA MARIA	FSENNL64H61B822X	VIA F. BARACCA 34, Carpignano Salentino - LE	AZIENDA SANITARIA LOCALE LECCE	Via Miglietta 5 Lecce - LE	2,13	0,31	2,44		21-GIU-64
110	Azienda ed Ente pubblico, ivi incluse società in house	T.I.	VERDESCA ANNA MARIA	VRDNMR61R65C978S	VIA SCIARPO, 8, Copertino - LE	AZIENDA SANITARIA LOCALE LECCE	Via Miglietta 5 Lecce - LE	2,13	0,31	2,44		25-OTT-61
111	Azienda ed Ente pubblico, ivi incluse società in house	T.I.	TOMMASI LUCIA ANNA	TMMLNN61E43L776S	VIA R. PASCALI, 55, Vernole - LE	AZIENDA SANITARIA LOCALE LECCE	Via Miglietta 5 Lecce - LE	2,13	0,31	2,44		03-MAG-61
112	Azienda ed Ente pubblico, ivi incluse società in house	T.I.	TONDI GIUSEPPA	TNDGPP50A50M187L	VIA CLEMENTI 1, Zollino - LE	AZIENDA SANITARIA LOCALE LECCE	Via Miglietta 5 Lecce - LE	2,13	0,31	2,44		10-GEN-50
113	Azienda ed Ente pubblico, ivi incluse società in house	T.I.	MADARO MICHELA	MDRMHL63T68F970E	VIA VECCHIA SAN DONATO SNC, Cavallino - LE	AZIENDA SANITARIA LOCALE LECCE	Via Miglietta 5 Lecce - LE	2,13	0,30	2,43		28-DIC-63
114	Azienda ed Ente pubblico, ivi incluse società in house	T.I.	STEFANI GINA	STFGNI53A46F109K	VIA PUCCINI 40, Melissano - LE	AZIENDA SANITARIA LOCALE LECCE	Via Miglietta 5 Lecce - LE	2,13	0,30	2,43		06-GEN-53
115	Azienda ed Ente pubblico, ivi incluse società in house	T.I.	CARRETTA LUCIANO	CRRLCN62T14D883H	VIA PIRANDELLO, 8, Gallipoli - LE	AZIENDA SANITARIA LOCALE LECCE	Via Miglietta 5 Lecce - LE	2,34	0,00	2,34		14-DIC-62
116	Azienda ed Ente pubblico, ivi incluse società in house	T.I.	BOVE MARIA ROSARIA	BVOMRS60D48F842S	LARGO NEGRELLI LUIGI, 15, Nardo' - LE	AZIENDA SANITARIA LOCALE LECCE	Via Miglietta 5 Lecce - LE	2,32	0,01	2,33		08-APR-60
117	Azienda ed Ente pubblico, ivi incluse società in house	T.I.	STIFANI ANNA MARINA	STFNMR60C45E506F	VIA NINO ROLLO, N. 19, Lequile - LE	AZIENDA SANITARIA LOCALE LECCE	Via Miglietta 5 Lecce - LE	1,70	0,61	2,31		05-MAR-60
118	Azienda ed Ente pubblico, ivi incluse società in house	T.I.	FRANCIOSO RITA	FRNRTI57D51I930J	PAOLO VI 72, Squinzano - LE	AZIENDA SANITARIA LOCALE LECCE	Via Miglietta 5 Lecce - LE	2,18	0,10	2,28		11-APR-57
119	Azienda ed Ente pubblico, ivi incluse società in house	T.I.	FRACASSO COSIMA	FRCCSM59B54L419J	VIA TEODOSIO 7, Tricase - LE	AZIENDA SANITARIA LOCALE LECCE	Via Miglietta 5 Lecce - LE	2,15	0,12	2,27		14-FEB-59
120	Azienda ed Ente pubblico, ivi incluse società in house	T.I.	VALLO NOEMI	VLLNMO67L58Z133Z	VIA MARINA PORTO KM 2,3 S.N.C., Tricase - LE	AZIENDA SANITARIA LOCALE LECCE	Via Miglietta 5 Lecce - LE	2,15	0,11	2,26		18-LUG-67
121	Azienda ed Ente pubblico, ivi incluse società in house	T.I.	CESARI GIUSEPPE	CSRGPP66D18D237B	via C. vanini 41 b, Cutrofiano - LE	AZIENDA SANITARIA LOCALE LECCE	Via Miglietta 5 Lecce - LE	2,13	0,13	2,26		18-APR-66
122	Azienda ed Ente pubblico, ivi incluse società in house	T.I.	DE ROBERTIS ANTONELLA	DRBNNL69B57E815V	VIA PUCCINNI, Maglie - LE	AZIENDA SANITARIA LOCALE LECCE	Via Miglietta 5 Lecce - LE	2,13	0,10	2,23	i mesi di anzianità non sono 221 ma 128	17-FEB-69
123	Azienda ed Ente pubblico, ivi incluse società in house	T.I.	POLITI LUCIA TERESA	PLTLTR66A67B506O	VIA CALABRIA, 27, Campi Salentina - LE	AZIENDA SANITARIA LOCALE LECCE	Via Miglietta 5 Lecce - LE	2,18	0,05	2,23		27-GEN-66
124	Azienda ed Ente pubblico, ivi incluse società in house	T.I.	FRANCHINI STEFANIA	FRNSFN65M55E506A	via Isonzo 13, Lecce - LE	AZIENDA SANITARIA LOCALE LECCE	Via Miglietta 5 Lecce - LE	2,13	0,10	2,23		15-AGO-65

GRADUATORIA LECCE

Num	Tipo Azienda	Tipo Contratto	Nominativo	Codice Fiscale	Luogo Residenza	Azienda	Sede Azienda	Punt Esp	Punt Att Qual	Punt Totale	Note	Data Nascita
125	Azienda ed Ente pubblico, ivi incluse società in house	T.I.	TAMBORRINI PAOLA	TMBPLA64B56I930N	VIA MONTEGRAPPA, 196, Squinzano - LE	AZIENDA SANITARIA LOCALE LECCE	Via Miglietta 5 Lecce - LE	2,18	0,05	2,23		16-FEB-64
126	Azienda ed Ente pubblico, ivi incluse società in house	T.I.	MIGLIETTA PATRIZIA	MGLPRZ56T66I930H	G.COMI 10, Squinzano - LE	AZIENDA SANITARIA LOCALE LECCE	Via Miglietta 5 Lecce - LE	2,18	0,05	2,23		26-DIC-56
127	Azienda ed Ente pubblico, ivi incluse società in house	T.I.	TOMA ANNA RITA	TMONRT61R46E815B	MAGLIE, Maglie - LE	AZIENDA SANITARIA LOCALE LECCE	Via Miglietta 5 Lecce - LE	2,15	0,07	2,22	i mesi di anzianità non sono 233 ma 129	06-OTT-61
128	Azienda ed Ente pubblico, ivi incluse società in house	T.I.	MALTESE GIANNA	MLTGNN55H47H501C	VIA FIUME 71, Lecce - LE	AZIENDA SANITARIA LOCALE LECCE	Via Miglietta 5 Lecce - LE	2,13	0,09	2,22		07-GIU-55
129	Azienda ed Ente pubblico, ivi incluse società in house	T.I.	DE BLASI PATRIZIA	DBLPRZ69T65E506T	VIA ALCIDE DE GASPERI, 17, San Donato Di Lecce - LE	AZIENDA SANITARIA LOCALE LECCE	Via Miglietta 5 Lecce - LE	2,13	0,08	2,21		25-DIC-69
130	Azienda ed Ente pubblico, ivi incluse società in house	T.I.	DE MASI MARIA ASSUNTA	DMSMSS69L69E506E	VIA O. MATTEI, 9, Cavallino - LE	AZIENDA SANITARIA LOCALE LECCE	Via Miglietta 5 Lecce - LE	2,13	0,08	2,21		29-LUG-69
131	Azienda ed Ente pubblico, ivi incluse società in house	T.I.	LILLO ANTONELLA	LLLNNL66E52E815K	VIA CAPITANO RIZZELLI 13, Maglie - LE	AZIENDA SANITARIA LOCALE LECCE	Via Miglietta 5 Lecce - LE	2,15	0,06	2,21		12-MAG-66
132	Azienda ed Ente pubblico, ivi incluse società in house	T.I.	NEGRO TERESA	NGRTRS64M51E506X	viale japigia, Lecce - LE	AZIENDA SANITARIA LOCALE LECCE	Via Miglietta 5 Lecce - LE	2,13	0,08	2,21		11-AGO-64
133	Azienda ed Ente pubblico, ivi incluse società in house	T.I.	DE SANTIS CATIA	DSNCTA64L69E506N	via Siracusa 118/a, Lecce - LE	AZIENDA SANITARIA LOCALE LECCE	Via Miglietta 5 Lecce - LE	2,13	0,08	2,21		29-LUG-64
134	Azienda ed Ente pubblico, ivi incluse società in house	T.I.	CRISPINO MARIA	CRSMRA63B42E227F	VIA VENEZIA 29, Guagnano - LE	AZIENDA SANITARIA LOCALE LECCE	Via Miglietta 5 Lecce - LE	2,18	0,03	2,21		02-FEB-63
135	Azienda ed Ente pubblico, ivi incluse società in house	T.I.	LANZILAO ORONZA	LNZRNZ58R51G136E	via Piave 65, Sanarica - LE	AZIENDA SANITARIA LOCALE LECCE	Via Miglietta 5 Lecce - LE	2,18	0,03	2,21		11-OTT-58
136	Azienda ed Ente pubblico, ivi incluse società in house	T.I.	FERSINI PATRIZIA	FRSPRZ69B47D883Q	via Gioacchino Rossini 21, Taviano - LE	AZIENDA SANITARIA LOCALE LECCE	Via Miglietta 5 Lecce - LE	2,17	0,03	2,20		07-FEB-69
137	Azienda ed Ente pubblico, ivi incluse società in house	T.I.	CRISTOFALO DONATA	CRSDNT68R57F842G	VIA O. TISO 30, Caprarica Di Lecce - LE	AZIENDA SANITARIA LOCALE LECCE	Via Miglietta 5 Lecce - LE	2,13	0,07	2,20		17-OTT-68
138	Azienda ed Ente pubblico, ivi incluse società in house	T.I.	STIFANI EMANUELA	STFMNL68H41G285H	VIA CESARE BATTISTI 5, Palmariggi - LE	AZIENDA SANITARIA LOCALE LECCE	Via Miglietta 5 Lecce - LE	2,15	0,05	2,20		01-GIU-68
139	Azienda ed Ente pubblico, ivi incluse società in house	T.I.	DE BENEDITTIS ANTONIA FERNANDA	DBNNNF60E56F842N	VIA REDIPUGLIA,7, Nardo' - LE	AZIENDA SANITARIA LOCALE LECCE	Via Miglietta 5 Lecce - LE	2,13	0,07	2,20		16-MAG-60

GRADUATORIA LECCE

Num	Tipo Azienda	Tipo Contratto	Nominativo	Codice Fiscale	Luogo Residenza	Azienda	Sede Azienda	Punt Esp	Punt Att Qual	Punt Totale	Note	Data Nascita
140	Azienda ed Ente pubblico, ivi incluse società in house	T.I.	LUCA ROSANNA	LCURNN59M70H047T	S. OTTOLENGHI, 9, Tricase - LE	AZIENDA SANITARIA LOCALE LECCE	Via Miglietta 5 Lecce - LE	2,15	0,05	2,20	i mesi di anzianità non sono 312 ma 129	30-AGO-59
141	Azienda ed Ente pubblico, ivi incluse società in house	T.I.	PANICO LUIGIA ASSUNTA	PNCLSS59H50E815O	VIA ANTONIO SANT'ELIA 7, Tricase - LE	AZIENDA SANITARIA LOCALE LECCE	Via Miglietta 5 Lecce - LE	2,13	0,07	2,20		10-GIU-59
142	Azienda ed Ente pubblico, ivi incluse società in house	T.I.	TONDO GIOVANNI	TNDGNN58E10L711E	VIA S. LUCIA, 5, Veglie - LE	AZIENDA SANITARIA LOCALE LECCE	Via Miglietta 5 Lecce - LE	2,18	0,02	2,20		10-MAG-58
143	Azienda ed Ente pubblico, ivi incluse società in house	T.I.	DE CAGNA GIOVANNI	DCGGNN56B10I549A	LOCALITA' CAUTE VIGNALI, 93, Scorrano - LE	AZIENDA SANITARIA LOCALE LECCE	Via Miglietta 5 Lecce - LE	2,17	0,03	2,20		10-FEB-56
144	Azienda ed Ente pubblico, ivi incluse società in house	T.I.	PRESICCE ALFREDO	PRSLRD56A31I549T	via MADONNA DI LOURDES, SNC I. /6, Scorrano - LE	AZIENDA SANITARIA LOCALE LECCE	Via Miglietta 5 Lecce - LE	2,15	0,05	2,20		31-GEN-56
145	Azienda ed Ente pubblico, ivi incluse società in house	T.I.	STRAMBONE GIOVANNA	STRGNN48T61F716X	VIA CAPPELLUZZA, 11, Alessano - LE	AZIENDA SANITARIA LOCALE LECCE	Via Miglietta 5 Lecce - LE	2,15	0,05	2,20	i mesi di anzianità non sono 312 ma 129	21-DIC-48
146	Azienda ed Ente pubblico, ivi incluse società in house	T.I.	NICOLI' ROSALBA	NCLRLB48S70M187S	VIA F.LLI ROSSELLI, 26, Trepuzzi - LE	AZIENDA SANITARIA LOCALE LECCE	Via Miglietta 5 Lecce - LE	2,18	0,02	2,20		30-NOV-48
147	Azienda ed Ente pubblico, ivi incluse società in house	T.I.	BRUNO SIMONA	BRNSMN72H64E506N	via Pozzuolo, Lecce - LE	AZIENDA SANITARIA LOCALE LECCE	Via Miglietta 5 Lecce - LE	2,13	0,06	2,19		24-GIU-72
148	Azienda ed Ente pubblico, ivi incluse società in house	T.I.	SARINELLI ANNA PAOLA	SRNNPL68T43C336V	VIA F.LLI BANDIERA 20, Castrignano Del Capo - LE	AZIENDA SANITARIA LOCALE LECCE	Via Miglietta 5 Lecce - LE	2,15	0,04	2,19		03-DIC-68
149	Azienda ed Ente pubblico, ivi incluse società in house	T.I.	PRONTERA NADIA	PRNNDA68C67C336I	VIA TRIESTE 156, Alessano - LE	AZIENDA SANITARIA LOCALE LECCE	Via Miglietta 5 Lecce - LE	2,15	0,04	2,19		27-MAR-68
150	Azienda ed Ente pubblico, ivi incluse società in house	T.I.	RESTA GIUSEPPA	RSTGPP66S42A350P	VIA CIRO MENOTTI, 44, Cutrofiano - LE	AZIENDA SANITARIA LOCALE LECCE	Via Miglietta 5 Lecce - LE	2,13	0,06	2,19		02-NOV-66
151	Azienda ed Ente pubblico, ivi incluse società in house	T.I.	CONVERSANO MARIA CRISTINA	CNVMCR64P56L407L	VIA DONIZZETTI, 14, Calimera - LE	AZIENDA SANITARIA LOCALE LECCE	Via Miglietta 5 Lecce - LE	2,15	0,04	2,19		16-SET-64
152	Azienda ed Ente pubblico, ivi incluse società in house	T.I.	PERRONE LABA CARMINA	PRRLCR64L55F842F	VIA DON GREGORIO GABALLO N. 31/A, Nardo' - LE	AZIENDA SANITARIA LOCALE LECCE	Via Miglietta 5 Lecce - LE	2,13	0,06	2,19	VA MODIFICATO IL NOME DA LABA AD ALBA	15-LUG-64

GRADUATORIA LECCE

Num	Tipo Azienda	Tipo Contratto	Nominativo	Codice Fiscale	Luogo Residenza	Azienda	Sede Azienda	Punt Esp	Punt Att Qual	Punt Totale	Note	Data Nascita
153	Azienda ed Ente pubblico, ivi incluse società in house	T.I.	TUNDO RAFFAELE	TNDRFL62T17D862B	VIA VERNALEONE, Galatina - LE	AZIENDA SANITARIA LOCALE LECCE	Via Miglietta 5 Lecce - LE	2,13	0,06	2,19	i mesi di anzianità non sono 225 ma 128	17-DIC-62
154	Azienda ed Ente pubblico, ivi incluse società in house	T.I.	TAFURO ANTONELLA	TFRNNL62E67F842X	VIA IGNAZIO SILONE, SNC, Copertino - LE	AZIENDA SANITARIA LOCALE LECCE	Via Miglietta 5 Lecce - LE	2,13	0,06	2,19		27-MAG-62
155	Azienda ed Ente pubblico, ivi incluse società in house	T.I.	MACCAGNANO BEATRICE	MCCBRC61M42F842I	VIA F. RISMONDO N. 20, Nardo' - LE	AZIENDA SANITARIA LOCALE LECCE	Via Miglietta 5 Lecce - LE	2,13	0,06	2,19		02-AGO-61
156	Azienda ed Ente pubblico, ivi incluse società in house	T.I.	SIGNORE ORNELLA	SGNRLL60E56E538X	VIA CHOPIN 23, Lequile - LE	AZIENDA SANITARIA LOCALE LECCE	Via Miglietta 5 Lecce - LE	2,13	0,06	2,19		16-MAG-60
157	Azienda ed Ente pubblico, ivi incluse società in house	T.I.	PALADINO MAURIZIO	PLDMRZ60A29F842I	VIA DON GREGORIO GABALLO N. 31/A, Nardo' - LE	AZIENDA SANITARIA LOCALE LECCE	Via Miglietta 5 Lecce - LE	2,13	0,06	2,19		29-GEN-60
158	Azienda ed Ente pubblico, ivi incluse società in house	T.I.	TARANTINO COSIMO	TRNCSM59A06F842S	VIA CONCORDATO N. 38, Nardo' - LE	AZIENDA SANITARIA LOCALE LECCE	Via Miglietta 5 Lecce - LE	2,13	0,06	2,19		06-GEN-59
159	Azienda ed Ente pubblico, ivi incluse società in house	T.I.	DE CARLO GABRIELLA	DCRGRL56C68E506T	CAGLIARI 8, Lecce - LE	AZIENDA SANITARIA LOCALE LECCE	Via Miglietta 5 Lecce - LE	2,13	0,06	2,19		28-MAR-56
160	Azienda ed Ente pubblico, ivi incluse società in house	T.I.	PERSONE' GIORDANA	PRSGDN56A71E506N	VIA SIRACUSA 124, Lecce - LE	AZIENDA SANITARIA LOCALE LECCE	Via Miglietta 5 Lecce - LE	2,13	0,06	2,19		31-GEN-56
161	Azienda ed Ente pubblico, ivi incluse società in house	T.I.	AGOPAR MARIA GIULIA	GPRMGL56A55F054E	VIA PO, Matino - LE	AZIENDA SANITARIA LOCALE LECCE	Via Miglietta 5 Lecce - LE	2,15	0,04	2,19		15-GEN-56
162	Azienda ed Ente pubblico, ivi incluse società in house	T.I.	CANOCI CLAUDIA ANTONIA	CNCCDN55B49E053B	VIALE MARCHE N. 16, Lecce - LE	AZIENDA SANITARIA LOCALE LECCE	Via Miglietta 5 Lecce - LE	2,15	0,04	2,19		09-FEB-55
163	Azienda ed Ente pubblico, ivi incluse società in house	T.I.	ORLANDO GIOVANNA	RLNGNN54T54L064U	VIA G. VERDI 23, Taurisano - LE	AZIENDA SANITARIA LOCALE LECCE	Via Miglietta 5 Lecce - LE	2,15	0,04	2,19		14-DIC-54
164	Azienda ed Ente pubblico, ivi incluse società in house	T.I.	URSO GIUSEPPE DONATO	RSUGPP53L11C336K	VIA TERRA GRECI, Castrignano Del Capo - LE	AZIENDA SANITARIA LOCALE LECCE	Via Miglietta 5 Lecce - LE	2,15	0,04	2,19		11-LUG-53
165	Azienda ed Ente pubblico, ivi incluse società in house	T.I.	CAGGIULA CONCETTINA	CGGCCT71P60G325E	VIA DELLE MIMOSE, Gallipoli - LE	AZIENDA SANITARIA LOCALE LECCE	Via Miglietta 5 Lecce - LE	2,15	0,03	2,18		20-SET-71
166	Azienda ed Ente pubblico, ivi incluse società in house	T.I.	MELLONE SIMONA	MLLSMN70H61D237U	CONTRADA SIGNORELLA CM 184, Cutrofiano - LE	AZIENDA SANITARIA LOCALE LECCE	Via Miglietta 5 Lecce - LE	2,13	0,05	2,18		21-GIU-70
167	Azienda ed Ente pubblico, ivi incluse società in house	T.I.	CALABRESE TIZIANA	CLBTZN70H45B792Y	VIA 2 GIUGNO, 124-GIORGILORIO, Surbo - LE	AZIENDA SANITARIA LOCALE LECCE	Via Miglietta 5 Lecce - LE	2,13	0,05	2,18		05-GIU-70
168	Azienda ed Ente pubblico, ivi incluse società in house	T.I.	CACCIAPAGLIA DINO	CCCDNI69M03D862V	VIA PUCCINI 27, Tuglie - LE	AZIENDA SANITARIA LOCALE LECCE	Via Miglietta 5 Lecce - LE	2,15	0,03	2,18		03-AGO-69

GRADUATORIA LECCE

Num	Tipo Azienda	Tipo Contratto	Nominativo	Codice Fiscale	Luogo Residenza	Azienda	Sede Azienda	Punt Esp	Punt Att Qual	Punt Totale	Note	Data Nascita
169	Azienda ed Ente pubblico, ivi incluse società in house	T.I.	FONTÒ ANNA RITA	FNTNRT69L41I059R	via Raffaello Sanzio 45, Sannicola - LE	AZIENDA SANITARIA LOCALE LECCE	Via Miglietta 5 Lecce - LE	2,15	0,03	2,18		01-LUG-69
170	Azienda ed Ente pubblico, ivi incluse società in house	T.I.	LUPERTO PATRIZIA	LPRPRZ69E51F604M	VIA BOCCACCIO, 13, Monteroni Di Lecce - LE	AZIENDA SANITARIA LOCALE LECCE	Via Miglietta 5 Lecce - LE	2,13	0,05	2,18		11-MAG-69
171	Azienda ed Ente pubblico, ivi incluse società in house	T.I.	MARRA MARIA ANTONELLA	MRRMNT65P49D862T	VIA EMILIA, 58, Copertino - LE	AZIENDA SANITARIA LOCALE LECCE	Via Miglietta 5 Lecce - LE	2,13	0,05	2,18	i mesi di anzianità non sono 251 ma 128	09-SET-65
172	Azienda ed Ente pubblico, ivi incluse società in house	T.I.	CAGGIULA GIOVANNI	CGGGNN65D14G325A	VIA PROV.LE MATINO, 49, Parabita - LE	AZIENDA SANITARIA LOCALE LECCE	Via Miglietta 5 Lecce - LE	2,15	0,03	2,18		14-APR-65
173	Azienda ed Ente pubblico, ivi incluse società in house	T.I.	BONIFAZI FRANCA	BNFFNC65A69L082W	VIA VITTORIO DE SICA 6, Surbo - LE	AZIENDA SANITARIA LOCALE LECCE	Via Miglietta 5 Lecce - LE	2,13	0,05	2,18		29-GEN-65
174	Azienda ed Ente pubblico, ivi incluse società in house	T.I.	NICIFERO ANTONIA	NCFNTN64R45L383W	VIA MONTI N. 8, Trepuzzi - LE	AZIENDA SANITARIA LOCALE LECCE	Via Miglietta 5 Lecce - LE	2,13	0,05	2,18		05-OTT-64
175	Azienda ed Ente pubblico, ivi incluse società in house	T.I.	PASTORE LUCIA	PSTLCU64L58D883Z	VIA DE GASPERI 148, Sannicola - LE	AZIENDA SANITARIA LOCALE LECCE	Via Miglietta 5 Lecce - LE	2,15	0,03	2,18		18-LUG-64
176	Azienda ed Ente pubblico, ivi incluse società in house	T.I.	GATTO ANTONIO	GTTNTN64E24D862E	VIA V. VENETO,164, Sogliano Cavour - LE	AZIENDA SANITARIA LOCALE LECCE	Via Miglietta 5 Lecce - LE	2,13	0,05	2,18	i mesi di anzianità non sono 210 ma 128	24-MAG-64
177	Azienda ed Ente pubblico, ivi incluse società in house	T.I.	TURLIZZI ADDOLORATA	TRLDLR63B62L008P	VIA GIOVANNI FALCONE 54, Supersano - LE	AZIENDA SANITARIA LOCALE LECCE	Via Miglietta 5 Lecce - LE	2,15	0,03	2,18		22-FEB-63
178	Azienda ed Ente pubblico, ivi incluse società in house	T.I.	SCHITO GIANCARLO	SCHGCR61T10F109N	VIA TRENTO 19, Melissano - LE	AZIENDA SANITARIA LOCALE LECCE	Via Miglietta 5 Lecce - LE	2,15	0,03	2,18		10-DIC-61
179	Azienda ed Ente pubblico, ivi incluse società in house	T.I.	DE VITIS GIUSEPPE	DVTGPP61R20F623S	RISORGIMENTO 88, Montesano Salentino - LE	AZIENDA SANITARIA LOCALE LECCE	Via Miglietta 5 Lecce - LE	2,15	0,03	2,18		20-OTT-61
180	Azienda ed Ente pubblico, ivi incluse società in house	T.I.	RAUSA ANNA	RSANNA61H51Z133D	VIA BEETHOVEN N.8, Taviano - LE	AZIENDA SANITARIA LOCALE LECCE	Via Miglietta 5 Lecce - LE	2,15	0,03	2,18		11-GIU-61
181	Azienda ed Ente pubblico, ivi incluse società in house	T.I.	PRESICCE ALESSANDRA	PRSLSN58M71E506Q	via Isonzo 16, Lecce - LE	AZIENDA SANITARIA LOCALE LECCE	Via Miglietta 5 Lecce - LE	2,13	0,05	2,18		31-AGO-58
182	Azienda ed Ente pubblico, ivi incluse società in house	T.I.	MELE LUIGIA FILOMENA	MLELFL54T42I930Q	VIA CARLO PISACANE, 129, Copertino - LE	AZIENDA SANITARIA LOCALE LECCE	Via Miglietta 5 Lecce - LE	2,13	0,05	2,18		02-DIC-54
183	Azienda ed Ente pubblico, ivi incluse società in house	T.I.	COPPOLA SALVATORE	CPPSVT54A24F623Y	VIA RISORGIMENTO 64, Montesano Salentino - LE	AZIENDA SANITARIA LOCALE LECCE	Via Miglietta 5 Lecce - LE	2,18	0,00	2,18		24-GEN-54
184	Azienda ed Ente pubblico, ivi incluse società in house	T.I.	GRAZIOSO PIERA	GRZPRI51H69H632S	VIA LEONARDO DA VINCI, 53, Casarano - LE	AZIENDA SANITARIA LOCALE LECCE	Via Miglietta 5 Lecce - LE	2,15	0,03	2,18		29-GIU-51

GRADUATORIA LECCE

Num	Tipo Azienda	Tipo Contratto	Nominativo	Codice Fiscale	Luogo Residenza	Azienda	Sede Azienda	Punt Esp	Punt Att Qual	Punt Totale	Note	Data Nascita
185	Azienda ed Ente pubblico, ivi incluse società in house	T.I.	CIMINIELLO SABRINA	CMNSRN71A63E506K	VIA F. S. CASAVOLA N.7, Lecce - LE	AZIENDA SANITARIA LOCALE LECCE	Via Miglietta 5 Lecce - LE	2,15	0,02	2,17		23-GEN-71
186	Azienda ed Ente pubblico, ivi incluse società in house	T.I.	GRECO ANTONIO	GRCNTN62E28I780C	VIA D'ANNUNZIO 53, Sogliano Cavour - LE	AZIENDA SANITARIA LOCALE LECCE	Via Miglietta 5 Lecce - LE	2,15	0,02	2,17		28-MAG-62
187	Azienda ed Ente pubblico, ivi incluse società in house	T.I.	PARISI ANNA RITA	PRSNRT61E58F842Y	DEI MILLE 98/C, Nardo' - LE	AZIENDA SANITARIA LOCALE LECCE	Via Miglietta 5 Lecce - LE	2,13	0,04	2,17		18-MAG-61
188	Azienda ed Ente pubblico, ivi incluse società in house	T.I.	BISANTI CESARIA	BSNCSR61C44E506F	VIA TARANTO N. 253, Lecce - LE	AZIENDA SANITARIA LOCALE LECCE	Via Miglietta 5 Lecce - LE	2,13	0,04	2,17		04-MAR-61
189	Azienda ed Ente pubblico, ivi incluse società in house	T.I.	ERROI AMALIA	RREMLA61B51F842A	VIA FIRENZE, 19, Leverano - LE	AZIENDA SANITARIA LOCALE LECCE	Via Miglietta 5 Lecce - LE	1,87	0,30	2,17		11-FEB-61
190	Azienda ed Ente pubblico, ivi incluse società in house	T.I.	PENNETTA CONCETTA	PNNCCT59H57L064U	VIA V. VENETO 25, Taurisano - LE	AZIENDA SANITARIA LOCALE LECCE	Via Miglietta 5 Lecce - LE	2,15	0,02	2,17		17-GIU-59
191	Azienda ed Ente pubblico, ivi incluse società in house	T.I.	PARITI MARIA LUIGIA	PRTMLG59C45L776U	VIA A. DIAZ 17, Caprarica Di Lecce - LE	AZIENDA SANITARIA LOCALE LECCE	Via Miglietta 5 Lecce - LE	2,13	0,04	2,17		05-MAR-59
192	Azienda ed Ente pubblico, ivi incluse società in house	T.I.	CHETTA VIRGINIA	CHTVGN58S61Z103Q	VIA LUIGI EINAUDI, Taviano - LE	AZIENDA SANITARIA LOCALE LECCE	Via Miglietta 5 Lecce - LE	2,15	0,02	2,17		21-NOV-58
193	Azienda ed Ente pubblico, ivi incluse società in house	T.I.	VILLANI MARIA ROSARIA	VLLMRS56P55B616F	VIA CAMPA 102, Melpignano - LE	AZIENDA SANITARIA LOCALE LECCE	Via Miglietta 5 Lecce - LE	2,15	0,02	2,17		15-SET-56
194	Azienda ed Ente pubblico, ivi incluse società in house	T.I.	D'ORIA ADRIANA	DRODRN55B61E506L	VIA DELLE MAGNOLIE, 17, Lecce - LE	AZIENDA SANITARIA LOCALE LECCE	Via Miglietta 5 Lecce - LE	2,13	0,04	2,17		21-FEB-55
195	Azienda ed Ente pubblico, ivi incluse società in house	T.I.	SCORRANO ENZA	SCRNZE54C58L064F	VIA DEI CAVATUFI, Acquarica Del Capo - LE	AZIENDA SANITARIA LOCALE LECCE	Via Miglietta 5 Lecce - LE	2,15	0,02	2,17		18-MAR-54
196	Azienda ed Ente pubblico, ivi incluse società in house	T.I.	BUTTAZZO STEFANIA	BTTSFN74S58D862L	VAI 2 GIUGNO, 139, Surbo - LE	AZIENDA SANITARIA LOCALE LECCE	Via Miglietta 5 Lecce - LE	2,13	0,03	2,16		18-NOV-74
197	Azienda ed Ente pubblico, ivi incluse società in house	T.I.	SPORTILLO OMBRETTA	SPRMRT71A41E506Z	via xxv Aprile, Surbo - LE	AZIENDA SANITARIA LOCALE LECCE	Via Miglietta 5 Lecce - LE	2,13	0,03	2,16		01-GEN-71
198	Azienda ed Ente pubblico, ivi incluse società in house	T.I.	CATALANO NADIA	CTLNDA70M47L011N	VIA PISACANE 39, Surbo - LE	AZIENDA SANITARIA LOCALE LECCE	Via Miglietta 5 Lecce - LE	2,13	0,03	2,16		07-AGO-70
199	Azienda ed Ente pubblico, ivi incluse società in house	T.I.	MARTINA STEFANIA	MRTSFN70A48C978B	VIA ROBERTO GUISCARDO 17, Copertino - LE	AZIENDA SANITARIA LOCALE LECCE	Via Miglietta 5 Lecce - LE	2,13	0,03	2,16		08-GEN-70
200	Azienda ed Ente pubblico, ivi incluse società in house	T.I.	SAMBATI PANTALEO	SMBPTL68R24D862J	VIA G. VERDI 6, Collepasso - LE	AZIENDA SANITARIA LOCALE LECCE	Via Miglietta 5 Lecce - LE	2,13	0,03	2,16		24-OTT-68

GRADUATORIA LECCE

Num	Tipo Azienda	Tipo Contratto	Nominativo	Codice Fiscale	Luogo Residenza	Azienda	Sede Azienda	Punt Esp	Punt Att Qual	Punt Totale	Note	Data Nascita
201	Azienda ed Ente pubblico, ivi incluse società in house	T.I.	ROLLO PIERO LUCA	RLLPLC68B17D862O	VIA ARNO, 32, Galatina - LE	AZIENDA SANITARIA LOCALE LECCE	Via Miglietta 5 Lecce - LE	2,13	0,03	2,16	i mesi di anzianità non sono 222 ma 128	17-FEB-68
202	Azienda ed Ente pubblico, ivi incluse società in house	T.I.	MARZO MAURA	MRZMRA67P70E506N	via michelangelo buonarroti 56, Lecce - LE	AZIENDA SANITARIA LOCALE LECCE	Via Miglietta 5 Lecce - LE	2,13	0,03	2,16		30-SET-67
203	Azienda ed Ente pubblico, ivi incluse società in house	T.I.	RE CONCETTA ANNA	REXCCT67E57E563Q	VIA CIPRO 38, Leverano - LE	AZIENDA SANITARIA LOCALE LECCE	Via Miglietta 5 Lecce - LE	2,13	0,03	2,16		17-MAG-67
204	Azienda ed Ente pubblico, ivi incluse società in house	T.I.	PIZZI MARIA	PZZMRA67A41E506A	VIA PAPA LUCIANI, 13, Surbo - LE	AZIENDA SANITARIA LOCALE LECCE	Via Miglietta 5 Lecce - LE	2,13	0,03	2,16		01-GEN-67
205	Azienda ed Ente pubblico, ivi incluse società in house	T.I.	GHIACCIO PATRIZIA	GHCPRZ65B46D883V	VIA PRUGIA 5, Gallipoli - LE	AZIENDA SANITARIA LOCALE LECCE	Via Miglietta 5 Lecce - LE	2,13	0,03	2,16		06-FEB-65
206	Azienda ed Ente pubblico, ivi incluse società in house	T.I.	TREVISO MARISA	TRVMRS63M58F716V	VIA VILLAGGIO EUROGARDEN, LOTTO 11/B, 5, Melendugno - LE	AZIENDA SANITARIA LOCALE LECCE	Via Miglietta 5 Lecce - LE	2,13	0,03	2,16		18-AGO-63
207	Azienda ed Ente pubblico, ivi incluse società in house	T.I.	PASCALI MARIA GRAZIA	PSCMGR63M51B413Z	VIA R. SCOTELLARO , 46, Lecce - LE	AZIENDA SANITARIA LOCALE LECCE	Via Miglietta 5 Lecce - LE	2,13	0,03	2,16	i mesi di anzianità non sono 194 ma 128	11-AGO-63
208	Azienda ed Ente pubblico, ivi incluse società in house	T.I.	RENIS ANTONELLA	RNSNNL61R62C978F	VIA ASMARA 12, Copertino - LE	AZIENDA SANITARIA LOCALE LECCE	Via Miglietta 5 Lecce - LE	2,13	0,03	2,16		22-OTT-61
209	Azienda ed Ente pubblico, ivi incluse società in house	T.I.	BOLOGNINO MARIA ADDOLORATA	BLGMDD60B58F970R	strada prov.le Lecce-Novoli 77, Lecce - LE	AZIENDA SANITARIA LOCALE LECCE	Via Miglietta 5 Lecce - LE	2,13	0,03	2,16		18-FEB-60
210	Azienda ed Ente pubblico, ivi incluse società in house	T.I.	GIANNELLI ANTONIO	GNNNTN59M04G325J	VIA TITO SCHIPA 14, Parabita - LE	AZIENDA SANITARIA LOCALE LECCE	Via Miglietta 5 Lecce - LE	2,15	0,01	2,16		04-AGO-59
211	Azienda ed Ente pubblico, ivi incluse società in house	T.I.	BOVE ANNA MARIA	BVONMR59L61C978F	VIA CALABRIA, 32, Copertino - LE	AZIENDA SANITARIA LOCALE LECCE	Via Miglietta 5 Lecce - LE	2,13	0,03	2,16		21-LUG-59
212	Azienda ed Ente pubblico, ivi incluse società in house	T.I.	MY SILVANA ANNA RITA	MYXSVN56D55E563A	via Pietro Bianchi 36, Melissano - LE	AZIENDA SANITARIA LOCALE LECCE	Via Miglietta 5 Lecce - LE	2,15	0,01	2,16		15-APR-56
213	Azienda ed Ente pubblico, ivi incluse società in house	T.I.	FERRARI MARIA CRISTINA	FRRMCR55E48E506Y	via Aldo Vallone 7, Lecce - LE	AZIENDA SANITARIA LOCALE LECCE	Via Miglietta 5 Lecce - LE	2,13	0,03	2,16		08-MAG-55
214	Azienda ed Ente pubblico, ivi incluse società in house	T.I.	MARAZIA ANNA RITA	MRZNRT53B45E506H	via bombarde 29, Lecce - LE	AZIENDA SANITARIA LOCALE LECCE	Via Miglietta 5 Lecce - LE	2,13	0,03	2,16		05-FEB-53
215	Azienda ed Ente pubblico, ivi incluse società in house	T.I.	PARASIDO ANTONIA	PRSNTN52L65E506M	VIA DELLA LIBERTA', Lecce - LE	AZIENDA SANITARIA LOCALE LECCE	Via Miglietta 5 Lecce - LE	2,13	0,03	2,16	i mesi di anzianità non sono 246 ma 128	25-LUG-52

GRADUATORIA LECCE

Num	Tipo Azienda	Tipo Contratto	Nominativo	Codice Fiscale	Luogo Residenza	Azienda	Sede Azienda	Punt Esp	Punt Att Qual	Punt Totale	Note	Data Nascita
216	Azienda ed Ente pubblico, ivi incluse società in house	T.I.	GIORGIANI GIUSEPPINO	GRGGPP52C19H501D	VIA CIRO MENOTTI 4, Andrano - LE	AZIENDA SANITARIA LOCALE LECCE	Via Miglietta 5 Lecce - LE	2,15	0,01	2,16		19-MAR-52
217	Azienda ed Ente pubblico, ivi incluse società in house	T.I.	PICCINNO MIRIAM	PCCMRM72S61Z112G	VIA INGRAVALLE , 39, Maglie - LE	AZIENDA SANITARIA LOCALE LECCE	Via Miglietta 5 Lecce - LE	2,15	0,00	2,15	i mesi di anzianità non sono 241 ma 129.	21-NOV-72
218	Azienda ed Ente pubblico, ivi incluse società in house	T.I.	DE FRANCESCO ANNA PAOLA	DFRNPL72H69E506M	via Fiesole 38, Lecce - LE	AZIENDA SANITARIA LOCALE LECCE	Via Miglietta 5 Lecce - LE	2,13	0,02	2,15		29-GIU-72
219	Azienda ed Ente pubblico, ivi incluse società in house	T.I.	FARAONE ALESSANDRA	FRNLSN72B44E506U	VIA PAPA LUCIANI, 18, Surbo - LE	AZIENDA SANITARIA LOCALE LECCE	Via Miglietta 5 Lecce - LE	2,13	0,02	2,15		04-FEB-72
220	Azienda ed Ente pubblico, ivi incluse società in house	T.I.	DE LEVERANO SILENA	DLVSLN69B50E506V	via Cattaneo, Cavallino - LE	AZIENDA SANITARIA LOCALE LECCE	Via Miglietta 5 Lecce - LE	2,13	0,02	2,15		10-FEB-69
221	Azienda ed Ente pubblico, ivi incluse società in house	T.I.	MURCIANO ANNA GRAZIA	MRCNGR68M43C978E	VIA G. DALLA CHIESA, 75, Copertino - LE	AZIENDA SANITARIA LOCALE LECCE	Via Miglietta 5 Lecce - LE	2,13	0,02	2,15		03-AGO-68
222	Azienda ed Ente pubblico, ivi incluse società in house	T.I.	TONDO MIRELLA	TNDMLL67A43C978O	VIA ITALO SVEVO 6, Copertino - LE	AZIENDA SANITARIA LOCALE LECCE	Via Miglietta 5 Lecce - LE	2,13	0,02	2,15		03-GEN-67
223	Azienda ed Ente pubblico, ivi incluse società in house	T.I.	LANZILAO ANTONIO	LNZNTN66C14E815X	via Parlangeli 12, Poggiardo - LE	AZIENDA SANITARIA LOCALE LECCE	Via Miglietta 5 Lecce - LE	2,13	0,02	2,15		14-MAR-66
224	Azienda ed Ente pubblico, ivi incluse società in house	T.I.	STANO FRANCESCO	STNFNC66B25C978H	FORTUNATO CALVI 81, Copertino - LE	AZIENDA SANITARIA LOCALE LECCE	Via Miglietta 5 Lecce - LE	2,13	0,02	2,15		25-FEB-66
225	Azienda ed Ente pubblico, ivi incluse società in house	T.I.	CAPIROLA GIAMPIERO	CPRGPR65R25E506Z	via Quasimodo 47, San Cesario Di Lecce - LE	AZIENDA SANITARIA LOCALE LECCE	Via Miglietta 5 Lecce - LE	2,13	0,02	2,15		25-OTT-65
226	Azienda ed Ente pubblico, ivi incluse società in house	T.I.	GALA MARIA ANTONIETTA	GLAMNT65H48C978F	VIA G. GARIBALDI 35, Copertino - LE	AZIENDA SANITARIA LOCALE LECCE	Via Miglietta 5 Lecce - LE	2,13	0,02	2,15		08-GIU-65
227	Azienda ed Ente pubblico, ivi incluse società in house	T.I.	TARANTINO COSIMO	TRNCSM64S20Z112M	VIA MILANO 62, Copertino - LE	AZIENDA SANITARIA LOCALE LECCE	Via Miglietta 5 Lecce - LE	2,13	0,02	2,15		20-NOV-64
228	Azienda ed Ente pubblico, ivi incluse società in house	T.I.	MAZZOTTA MARIA	MZZMRA64P50E506Q	VIA METAURO N.4, Lecce - LE	AZIENDA SANITARIA LOCALE LECCE	Via Miglietta 5 Lecce - LE	2,13	0,02	2,15		10-SET-64
229	Azienda ed Ente pubblico, ivi incluse società in house	T.I.	TUNDO GIUSEPPE	TNDGPP64L14I780V	VIA TAMBORINO 12, Sogliano Cavour - LE	AZIENDA SANITARIA LOCALE LECCE	Via Miglietta 5 Lecce - LE	2,13	0,02	2,15		14-LUG-64
230	Azienda ed Ente pubblico, ivi incluse società in house	T.I.	PELLEGRINO QUINTINO	PLLQTN64H16L074L	T. TASSO, 49, Taviano - LE	AZIENDA SANITARIA LOCALE LECCE	Via Miglietta 5 Lecce - LE	2,15	0,00	2,15	i mesi di anzianità non sono 264 ma 129	16-GIU-64

GRADUATORIA LECCE

Num	Tipo Azienda	Tipo Contratto	Nominativo	Codice Fiscale	Luogo Residenza	Azienda	Sede Azienda	Punt Esp	Punt Att Qual	Punt Totale	Note	Data Nascita
231	Azienda ed Ente pubblico, ivi incluse società in house	T.I.	MORCIANO ROSSELLA	MRCRSL61S67A184S	IV NOVEMBRE 91, Castro - LE	AZIENDA SANITARIA LOCALE LECCE	Via Miglietta 5 Lecce - LE	2,15	0,00	2,15		27-NOV-61
232	Azienda ed Ente pubblico, ivi incluse società in house	T.I.	TROSO ANNA MARIA GIUSEPPA	TRSNMR61C56C978Z	VIA LIPARIO, 21, Copertino - LE	AZIENDA SANITARIA LOCALE LECCE	Via Miglietta 5 Lecce - LE	2,13	0,02	2,15		16-MAR-61
233	Azienda ed Ente pubblico, ivi incluse società in house	T.I.	TUDISCO DANIELA	TDSDNL61B44A350B	via monti 54, Neviano - LE	AZIENDA SANITARIA LOCALE LECCE	Via Miglietta 5 Lecce - LE	2,13	0,02	2,15		04-FEB-61
234	Azienda ed Ente pubblico, ivi incluse società in house	T.I.	CIARDO ANNA ROSA	CRDNRS60S59D851S	VIA CRISIMO', Tiggiano - LE	AZIENDA SANITARIA LOCALE LECCE	Via Miglietta 5 Lecce - LE	2,15	0,00	2,15	i mesi di anzianità non sono 254 ma 129	19-NOV-60
235	Azienda ed Ente pubblico, ivi incluse società in house	T.I.	GENNAIO ANGELA	GNNNGL59P57A208C	via vecchia Gallipoli 76, Alliste - LE	AZIENDA SANITARIA LOCALE LECCE	Via Miglietta 5 Lecce - LE	2,15	0,00	2,15	i mesi di anzianità non sono 292 ma 129	17-SET-59
236	Azienda ed Ente pubblico, ivi incluse società in house	T.I.	ALUISI ROSALBA	LSARLB59L70A350O	via Giordano 1, Aradeo - LE	AZIENDA SANITARIA LOCALE LECCE	Via Miglietta 5 Lecce - LE	2,13	0,02	2,15		30-LUG-59
237	Azienda ed Ente pubblico, ivi incluse società in house	T.I.	STASI ASSUNTA	STSSNT58M65B506F	via madonna della mercede 50, Campi Salentina - LE	AZIENDA SANITARIA LOCALE LECCE	Via Miglietta 5 Lecce - LE	2,13	0,02	2,15		25-AGO-58
238	Azienda ed Ente pubblico, ivi incluse società in house	T.I.	SCARDIA MARIA ROSARIA	SCRMRS58E43L383E	VIA MICHELANGELO 2, Trepuzzi - LE	AZIENDA SANITARIA LOCALE LECCE	Via Miglietta 5 Lecce - LE	2,13	0,02	2,15		03-MAG-58
239	Azienda ed Ente pubblico, ivi incluse società in house	T.I.	NESTOLA LUCIANA	NSTLCN57T59E563P	VIA R. SANZIO 75, Leverano - LE	AZIENDA SANITARIA LOCALE LECCE	Via Miglietta 5 Lecce - LE	2,13	0,02	2,15		19-DIC-57
240	Azienda ed Ente pubblico, ivi incluse società in house	T.I.	DE NICOLA DONATA	DNCDNT55P56I887E	VIA DELLA REDENZIONE, 31, Specchia - LE	AZIENDA SANITARIA LOCALE LECCE	Via Miglietta 5 Lecce - LE	2,15	0,00	2,15		16-SET-55
241	Azienda ed Ente pubblico, ivi incluse società in house	T.I.	ROSAFIO ANTONIO	RSFNTN55L10C978W	CESARE BATTISTI 87, Copertino - LE	AZIENDA SANITARIA LOCALE LECCE	Via Miglietta 5 Lecce - LE	2,13	0,02	2,15		10-LUG-55
242	Azienda ed Ente pubblico, ivi incluse società in house	T.I.	MINONNE SALVATORE	MNNSVT55B12L419I	VIA B. CASTELLI, 46, Tricase - LE	AZIENDA SANITARIA LOCALE LECCE	Via Miglietta 5 Lecce - LE	2,15	0,00	2,15		12-FEB-55
243	Azienda ed Ente pubblico, ivi incluse società in house	T.I.	PRETE VITO	PRTVTI54T22G325N	VIA PISA, Parabita - LE	AZIENDA SANITARIA LOCALE LECCE	Via Miglietta 5 Lecce - LE	2,15	0,00	2,15		22-DIC-54
244	Azienda ed Ente pubblico, ivi incluse società in house	T.I.	NUZZO COSTANTINO	NZZCTN53B27D305Z	RATTAZZI 46D/2, Tricase - LE	AZIENDA SANITARIA LOCALE LECCE	Via Miglietta 5 Lecce - LE	2,15	0,00	2,15		27-FEB-53
245	Azienda ed Ente pubblico, ivi incluse società in house	T.I.	SAMUELI SILVANA	SMLSVN48S48D862Y	VIA GALLIPOLI 156, Galatina - LE	AZIENDA SANITARIA LOCALE LECCE	Via Miglietta 5 Lecce - LE	2,13	0,02	2,15		08-NOV-48

GRADUATORIA LECCE

Num	Tipo Azienda	Tipo Contratto	Nominativo	Codice Fiscale	Luogo Residenza	Azienda	Sede Azienda	Punt Esp	Punt Att Qual	Punt Totale	Note	Data Nascita
246	Azienda ed Ente pubblico, ivi incluse società in house	T.I.	RUSSO SIMONA	RSSSMN74T55E506Q	VIA BOLZANO N. 11, Lecce - LE	AZIENDA SANITARIA LOCALE LECCE	Via Miglietta 5 Lecce - LE	2,13	0,01	2,14		15-DIC-74
247	Azienda ed Ente pubblico, ivi incluse società in house	T.I.	SPAGNOLO SILVANO	SPGSVN71H08C978E	VIA V. VENETO, 102,, Copertino - LE	AZIENDA SANITARIA LOCALE LECCE	Via Miglietta 5 Lecce - LE	2,13	0,01	2,14		08-GIU-71
248	Azienda ed Ente pubblico, ivi incluse società in house	T.I.	CORIANO' ANTONELLA RITA	CRNNNL71C49E506K	VIA G. LEOPARDI, 1, Martignano - LE	AZIENDA SANITARIA LOCALE LECCE	Via Miglietta 5 Lecce - LE	2,13	0,01	2,14		09-MAR-71
249	Azienda ed Ente pubblico, ivi incluse società in house	T.I.	MADARO ROSA	MDRRSO70D59E506Y	VIA SABATO, 14, Monteroni Di Lecce - LE	AZIENDA SANITARIA LOCALE LECCE	Via Miglietta 5 Lecce - LE	2,13	0,01	2,14		19-APR-70
250	Azienda ed Ente pubblico, ivi incluse società in house	T.I.	IACONISI GIUSEPPE	CNSGPP69E27C978Z	VIA COSIMO MARIANO, 191, Copertino - LE	AZIENDA SANITARIA LOCALE LECCE	Via Miglietta 5 Lecce - LE	2,13	0,01	2,14		27-MAG-69
251	Azienda ed Ente pubblico, ivi incluse società in house	T.I.	PELUSO TIZIANA	PLSTZN68M43C978A	VIA ALFIERI 44, Leverano - LE	AZIENDA SANITARIA LOCALE LECCE	Via Miglietta 5 Lecce - LE	2,13	0,01	2,14		03-AGO-68
252	Azienda ed Ente pubblico, ivi incluse società in house	T.I.	CONOCI MARIA GRAZIA	CNCMGR67P48E506R	VI AVITO FAZZI 17, Melpignano - LE	AZIENDA SANITARIA LOCALE LECCE	Via Miglietta 5 Lecce - LE	2,13	0,01	2,14		08-SET-67
253	Azienda ed Ente pubblico, ivi incluse società in house	T.I.	ROLLO MARIA ROSARIA	RLLMRS67L53H793J	PIAZZA BOLOGNA 27, San Cesario Di Lecce - LE	AZIENDA SANITARIA LOCALE LECCE	Via Miglietta 5 Lecce - LE	2,13	0,01	2,14		13-LUG-67
254	Azienda ed Ente pubblico, ivi incluse società in house	T.I.	RIZZELLI GIOVANNI	RZZGNN67B06I923O	VIA RAFFAELLO 4, Spongano - LE	AZIENDA SANITARIA LOCALE LECCE	Via Miglietta 5 Lecce - LE	2,13	0,01	2,14		06-FEB-67
255	Azienda ed Ente pubblico, ivi incluse società in house	T.I.	BORGIA ANTONIO ALFREDO LUIGI	BRGNNL66H19E815R	via Calabria 7, Poggiardo - LE	AZIENDA SANITARIA LOCALE LECCE	Via Miglietta 5 Lecce - LE	2,12	0,02	2,14		19-GIU-66
256	Azienda ed Ente pubblico, ivi incluse società in house	T.I.	DURANTE COSIMO	DRNCSM66E14C978D	VIA I MAGGIO, Copertino - LE	AZIENDA SANITARIA LOCALE LECCE	Via Miglietta 5 Lecce - LE	2,13	0,01	2,14		14-MAG-66
257	Azienda ed Ente pubblico, ivi incluse società in house	T.I.	TREVISI ALESSANDRO	TRVLSN65E09E506D	VIA DI VERETO 37/B, Lecce - LE	AZIENDA SANITARIA LOCALE LECCE	Via Miglietta 5 Lecce - LE	2,13	0,01	2,14		09-MAG-65
258	Azienda ed Ente pubblico, ivi incluse società in house	T.I.	MACCHIA ANTONIO	MCCNTN65B10C978G	VIA A. DIAZ 46, Copertino - LE	AZIENDA SANITARIA LOCALE LECCE	Via Miglietta 5 Lecce - LE	2,13	0,01	2,14		10-FEB-65
259	Azienda ed Ente pubblico, ivi incluse società in house	T.I.	DE PAOLIS TONINO	DPLTNN64M18C978C	VIA CASOLE, 49, Copertino - LE	AZIENDA SANITARIA LOCALE LECCE	Via Miglietta 5 Lecce - LE	2,13	0,01	2,14		18-AGO-64
260	Azienda ed Ente pubblico, ivi incluse società in house	T.I.	GUBELLO GIUSEPPE	GBLGPP63E19C978M	VIA MOGADISCIO N. 50, Copertino - LE	AZIENDA SANITARIA LOCALE LECCE	Via Miglietta 5 Lecce - LE	2,13	0,01	2,14		19-MAG-63
261	Azienda ed Ente pubblico, ivi incluse società in house	T.I.	ROLLO MARIA CARMELA	RLLMCR63A67H793J	VIA XVI MARZO 13, San Cesario Di Lecce - LE	AZIENDA SANITARIA LOCALE LECCE	Via Miglietta 5 Lecce - LE	2,13	0,01	2,14		27-GEN-63

GRADUATORIA LECCE

Num	Tipo Azienda	Tipo Contratto	Nominativo	Codice Fiscale	Luogo Residenza	Azienda	Sede Azienda	Punt Esp	Punt Att Qual	Punt Totale	Note	Data Nascita
262	Azienda ed Ente pubblico, ivi incluse società in house	T.I.	MELE MARIA GRAZIA	MLEMGR62M71D862B	C/DA CHIANI II, 31, Soleto - LE	AZIENDA SANITARIA LOCALE LECCE	Via Miglietta 5 Lecce - LE	2,13	0,01	2,14	i mesi di anzianità non sono 233 ma 128	31-AGO-62
263	Azienda ed Ente pubblico, ivi incluse società in house	T.I.	FERRARO FERNANDO	FRRFNN61T25G136P	castro 44, Lecce - LE	AZIENDA SANITARIA LOCALE LECCE	Via Miglietta 5 Lecce - LE	2,13	0,01	2,14		25-DIC-61
264	Azienda ed Ente pubblico, ivi incluse società in house	T.I.	VITTO MARIA ASSUNTA	VTTMSS61M67E979N	VIA MARCONI 79, Martano - LE	AZIENDA SANITARIA LOCALE LECCE	Via Miglietta 5 Lecce - LE	2,13	0,01	2,14		27-AGO-61
265	Azienda ed Ente pubblico, ivi incluse società in house	T.I.	CAMPA LUCIA	CMPLCU61E70F117I	via Foscolo 11, Cutrofiano - LE	AZIENDA SANITARIA LOCALE LECCE	Via Miglietta 5 Lecce - LE	2,13	0,01	2,14		30-MAG-61
266	Azienda ed Ente pubblico, ivi incluse società in house	T.I.	RENNA LUCIA LUIGIA	RNNLLG60L46B413O	VIA PAISIELLO 10, Calimera - LE	AZIENDA SANITARIA LOCALE LECCE	Via Miglietta 5 Lecce - LE	2,13	0,01	2,14		06-LUG-60
267	Azienda ed Ente pubblico, ivi incluse società in house	T.I.	ALEMANNO ANNA FERNANDA	LMNNFR60B62C978Y	VIA TRE VENEZIE, 50, Copertino - LE	AZIENDA SANITARIA LOCALE LECCE	Via Miglietta 5 Lecce - LE	2,13	0,01	2,14		22-FEB-60
268	Azienda ed Ente pubblico, ivi incluse società in house	T.I.	GRECO FRANCESCO	GRCFNC60B08C334P	PAPA GIOVANNI XXIII 20, Castri Di Lecce - LE	AZIENDA SANITARIA LOCALE LECCE	Via Miglietta 5 Lecce - LE	2,13	0,01	2,14		08-FEB-60
269	Azienda ed Ente pubblico, ivi incluse società in house	T.I.	DE GIORGI VITO LUIGI	DGRVLG60B04E538L	VIA LECCE, 34, Lequile - LE	AZIENDA SANITARIA LOCALE LECCE	Via Miglietta 5 Lecce - LE	2,13	0,01	2,14		04-FEB-60
270	Azienda ed Ente pubblico, ivi incluse società in house	T.I.	BIZZOCO CELESTE	BZZCST59E58E506M	VIA A. ESTRAFALLACES, 20, Lecce - LE	AZIENDA SANITARIA LOCALE LECCE	Via Miglietta 5 Lecce - LE	2,13	0,01	2,14		18-MAG-59
271	Azienda ed Ente pubblico, ivi incluse società in house	T.I.	VANTAGGIATO PAOLO	VNTPLA58P14F881S	VIA UGO FOSCOLO 76, Neviano - LE	AZIENDA SANITARIA LOCALE LECCE	Via Miglietta 5 Lecce - LE	2,13	0,01	2,14		14-SET-58
272	Azienda ed Ente pubblico, ivi incluse società in house	T.I.	MANGIALARDO MARIA ROSANNA	MNGMRS57C42C978L	VIA TRENTO, 25, Copertino - LE	AZIENDA SANITARIA LOCALE LECCE	Via Miglietta 5 Lecce - LE	2,13	0,01	2,14		02-MAR-57
273	Azienda ed Ente pubblico, ivi incluse società in house	T.I.	MONTINARO SONIA ELISA ADA	MNTSLS55T59B413F	VIA A. GRAMSCI, 89, Calimera - LE	AZIENDA SANITARIA LOCALE LECCE	Via Miglietta 5 Lecce - LE	2,13	0,01	2,14		19-DIC-55
274	Azienda ed Ente pubblico, ivi incluse società in house	T.I.	MANGIA PASQUALINA	MNGPQL53R55I780Y	MIA MARTIRI NERETINI 6, Nardo' - LE	AZIENDA SANITARIA LOCALE LECCE	Via Miglietta 5 Lecce - LE	2,13	0,01	2,14		15-OTT-53
275	Azienda ed Ente pubblico, ivi incluse società in house	T.I.	MARAGLIULO MARIA CONSIGLIA	MRGMCN52E67E506D	VIA DEGLI ALAMI N. 21, Lecce - LE	AZIENDA SANITARIA LOCALE LECCE	Via Miglietta 5 Lecce - LE	2,13	0,01	2,14		27-MAG-52
276	Azienda ed Ente pubblico, ivi incluse società in house	T.I.	MARTINA VITO IPPAZIO	MRTVPP52B05C978J	VIA LUCANIA, 94, Copertino - LE	AZIENDA SANITARIA LOCALE LECCE	Via Miglietta 5 Lecce - LE	2,13	0,01	2,14		05-FEB-52

GRADUATORIA LECCE

Num	Tipo Azienda	Tipo Contratto	Nominativo	Codice Fiscale	Luogo Residenza	Azienda	Sede Azienda	Punt Esp	Punt Att Qual	Punt Totale	Note	Data Nascita
277	Azienda ed Ente pubblico, ivi incluse società in house	T.I.	PRESTE POMPEA	PRSPMP50P62D862K	VIA LAGO DI BOLSENA 8, Galatina - LE	AZIENDA SANITARIA LOCALE LECCE	Via Miglietta 5 Lecce - LE	2,13	0,01	2,14		22-SET-50
278	Azienda ed Ente pubblico, ivi incluse società in house	T.I.	PATRIARCA ANTONIO	PTRNTN47H04D862P	VIA CARSO, Galatina - LE	AZIENDA SANITARIA LOCALE LECCE	Via Miglietta 5 Lecce - LE	2,13	0,01	2,14	i mesi di anzianità non sono 220 ma 128	04-GIU-47
279	Azienda ed Ente pubblico, ivi incluse società in house	T.I.	CAPIROLA DONATO	CPRDNT46T08C334J	VITTORIO EMANUELE 53, Castri Di Lecce - LE	AZIENDA SANITARIA LOCALE LECCE	Via Miglietta 5 Lecce - LE	2,13	0,01	2,14		08-DIC-46
280	Azienda ed Ente pubblico, ivi incluse società in house	T.I.	CAPIROLA DONATO	CPRDNT46T03C334X	VIA VITTORIO EMANUELE II 55, Castri Di Lecce - LE	AZIENDA SANITARIA LOCALE LECCE	Via Miglietta 5 Lecce - LE	2,13	0,01	2,14		03-DIC-46
281	Azienda ed Ente pubblico, ivi incluse società in house	T.I.	MELELEO FRANCESCA	MLLFNC65C49E506M	VIA MACCHIAVELLI, Lecce - LE	AZIENDA SANITARIA LOCALE LECCE	Via Miglietta 5 Lecce - LE	2,13	0,01	2,14		09-MAR-65
282	Azienda ed Ente pubblico, ivi incluse società in house	T.I.	NOTARO ANNUNZIATA	NTRNNZ47C63D862Q	VIA LEOPARDI, 21, Galatina - LE	AZIENDA SANITARIA LOCALE LECCE	Via Miglietta 5 Lecce - LE	2,13	0,01	2,14	i mesi di anzianità non sono 247 ma 128	23-MAR-47
283	Azienda ed Ente pubblico, ivi incluse società in house	T.I.	DE PASCALI ANTONIO	DPSNTN68M01L074N	via Arni 5, Casarano - LE	AZIENDA SANITARIA LOCALE LECCE	Via Miglietta 5 Lecce - LE	2,13	0,00	2,13		01-AGO-68
284	Azienda ed Ente pubblico, ivi incluse società in house	T.I.	NUZZO LUCIA	NZZLCU66P46H632V	VIA DEI FALCHI, SNC, Ruffano - LE	AZIENDA SANITARIA LOCALE LECCE	Via Miglietta 5 Lecce - LE	2,13	0,00	2,13		06-SET-66
285	Azienda ed Ente pubblico, ivi incluse società in house	T.I.	BOCCARELLA TIZIANA ROSARIA	BCCTNR64C47F842L	VIA IV NOVEMBRE N. 61, Nardo' - LE	AZIENDA SANITARIA LOCALE LECCE	Via Miglietta 5 Lecce - LE	2,13	0,00	2,13		07-MAR-64
286	Azienda ed Ente pubblico, ivi incluse società in house	T.I.	DE PAOLIS ANNA MARIA	DPLNMR62A60C978S	VITTOORIO EMANUELE 43, Copertino - LE	AZIENDA SANITARIA LOCALE LECCE	Via Miglietta 5 Lecce - LE	2,13	0,00	2,13		20-GEN-62
287	Azienda ed Ente pubblico, ivi incluse società in house	T.I.	ROSATO MARIA ANTONIETTA	RSTMNT59E42E506H	via delle Anime 75, Lecce - LE	AZIENDA SANITARIA LOCALE LECCE	Via Miglietta 5 Lecce - LE	1,83	0,30	2,13		02-MAG-59
288	Azienda ed Ente pubblico, ivi incluse società in house	T.I.	CENTONZE FIORINA	CNTFRN58C68B792N	VIA ARKITA DA TARANTO, 3 - P. T., Monteroni Di Lecce - LE	AZIENDA SANITARIA LOCALE LECCE	Via Miglietta 5 Lecce - LE	2,13	0,00	2,13		28-MAR-58
289	Azienda ed Ente pubblico, ivi incluse società in house	T.I.	TORRE PIETRO	TRRPTR55L26F716G	VIALE V. ALFIERI, Lecce - LE	AZIENDA SANITARIA LOCALE LECCE	Via Miglietta 5 Lecce - LE	2,13	0,00	2,13	i mesi di anziantà non sono 276 ma 128	26-LUG-55
290	Azienda ed Ente pubblico, ivi incluse società in house	T.I.	DE MATTEIS FRANCESCO	DMTFNC52C09L776V	VIA OBERDAN 10, Vernole - LE	AZIENDA SANITARIA LOCALE LECCE	Via Miglietta 5 Lecce - LE	2,13	0,00	2,13		09-MAR-52
291	Azienda ed Ente pubblico, ivi incluse società in house	T.I.	MONTAGNA DANIELA	MNTDNL62R41E506K	VIA G. ROSSINI, 4, Lecce - LE	AZIENDA SANITARIA LOCALE LECCE	Via Miglietta 5 Lecce - LE	2,07	0,00	2,07		01-OTT-62

GRADUATORIA LECCE

Num	Tipo Azienda	Tipo Contratto	Nominativo	Codice Fiscale	Luogo Residenza	Azienda	Sede Azienda	Punt Esp	Punt Att Qual	Punt Totale	Note	Data Nascita
292	Azienda ed Ente pubblico, ivi incluse società in house	T.I.	BORGIA GIUSEPPE	BRGGPP58R06B936K	VIA DELLEL INDUSTRIE, 25, Casarano - LE	AZIENDA SANITARIA LOCALE LECCE	Via Miglietta 5 Lecce - LE	2,07	0,00	2,07		06-OTT-58
293	Azienda ed Ente pubblico, ivi incluse società in house	T.I.	MANNI ANTONELLA	MNNNNL60E60L074Y	via G. Mazzini 104 int. b, Melissano - LE	AZIENDA SANITARIA LOCALE LECCE	Via Miglietta 5 Lecce - LE	1,73	0,32	2,05		20-MAG-60
294	Azienda ed Ente pubblico, ivi incluse società in house	T.I.	GEUSA ANNALENA	GSENLN61L44F842I	VIA PASTRENGO, 6, Nardo' - LE	AZIENDA SANITARIA LOCALE LECCE	Via Miglietta 5 Lecce - LE	1,72	0,30	2,02		04-LUG-61
295	Azienda ed Ente pubblico, ivi incluse società in house	T.I.	REALE GIUSEPPE	RLEGPP66B24E506M	via G. Pascoli 18, San Cesario Di Lecce - LE	AZIENDA SANITARIA LOCALE LECCE	Via Miglietta 5 Lecce - LE	1,70	0,30	2,00		24-FEB-66
296	Azienda ed Ente pubblico, ivi incluse società in house	T.I.	GRASSI ANNA MARIA	GRSNMR53A45I396J	VIA DELLE AZALEE, 12, Lecce - LE	AZIENDA SANITARIA LOCALE LECCE	Via Miglietta 5 Lecce - LE	1,98	0,02	2,00		05-GEN-53
297	Azienda ed Ente pubblico, ivi incluse società in house	T.I.	TORRE RINO ANGELO	TRRRNG70R07I930B	VIA CORVO DI MARE, 25, Squinzano - LE	AZIENDA SANITARIA LOCALE LECCE	Via Miglietta 5 Lecce - LE	1,98	0,00	1,98		07-OTT-70
298	Azienda ed Ente pubblico, ivi incluse società in house	T.I.	MELLO ORONZA	MLLRNZ58P56E506P	VIA VIRGILIO 21, Lecce - LE	AZIENDA SANITARIA LOCALE LECCE	Via Miglietta 5 Lecce - LE	1,65	0,32	1,97		16-SET-58
299	Azienda ed Ente pubblico, ivi incluse società in house	T.I.	DE FILIPPO PAOLA	DFLPLA68T65E506T	P.TTA LUCIO BATTISTI, 5, Lecce - LE	AZIENDA SANITARIA LOCALE LECCE	Via Miglietta 5 Lecce - LE	1,65	0,31	1,96		25-DIC-68
300	Azienda ed Ente pubblico, ivi incluse società in house	T.I.	GIANGRANDE DANIELA	GNGDNL58E54I930Y	GHEZZI 22, Squinzano - LE	AZIENDA SANITARIA LOCALE LECCE	Via Miglietta 5 Lecce - LE	1,31	0,64	1,95		14-MAG-58
301	Azienda ed Ente pubblico, ivi incluse società in house	T.I.	DI GESU' SILVANA	DGSSVN56M63F842T	VIA S. SEVERINO, 84, Nardo' - LE	AZIENDA SANITARIA LOCALE LECCE	Via Miglietta 5 Lecce - LE	1,93	0,00	1,93		23-AGO-56
302	Azienda ed Ente pubblico, ivi incluse società in house	T.I.	COIA CATIA	COICTA73B51B180L	VIA L. CARLUCCIO, 18, Calimera - LE	AZIENDA SANITARIA LOCALE LECCE	Via Miglietta 5 Lecce - LE	1,88	0,02	1,90		11-FEB-73
303	Azienda ed Ente pubblico, ivi incluse società in house	T.I.	TUNDO RITA	TNDRTI60C43D862H	Via Vernaleone 2, Galatina - LE	AZIENDA SANITARIA LOCALE LECCE	Via Miglietta 5 Lecce - LE	1,87	0,03	1,90		03-MAR-60
304	Azienda ed Ente pubblico, ivi incluse società in house	T.I.	COLI' GIUSEPPE MAURO	CLOGPP68D11E815P	VIA CHIUSA, 58, Cutrofiano - LE	AZIENDA SANITARIA LOCALE LECCE	Via Miglietta 5 Lecce - LE	1,88	0,00	1,88		11-APR-68
305	Azienda ed Ente pubblico, ivi incluse società in house	T.I.	D'AMBROSIO SERGIO	DMBSRG64E31E506K	VIA TEODORO PELLEGRINO, 34, Lecce - LE	AZIENDA SANITARIA LOCALE LECCE	Via Miglietta 5 Lecce - LE	1,88	0,00	1,88		31-MAG-64
306	Azienda ed Ente pubblico, ivi incluse società in house	T.I.	DI LECCE ANTONIA	DLCNTN61R64E506E	VIA PO, 11, Lecce - LE	AZIENDA SANITARIA LOCALE LECCE	Via Miglietta 5 Lecce - LE	1,88	0,00	1,88		24-OTT-61
307	Azienda ed Ente pubblico, ivi incluse società in house	T.I.	CAPOTI LUCIA	CPTLCU61R55D883T	via Martiri d'Otranto 18, Parabita - LE	AZIENDA SANITARIA LOCALE LECCE	Via Miglietta 5 Lecce - LE	1,88	0,00	1,88		15-OTT-61
308	Azienda ed Ente pubblico, ivi incluse società in house	T.I.	PRANZO \LOREDANA	PRNLDN60S51E506F	via nahi 33, Lecce - LE	AZIENDA SANITARIA LOCALE LECCE	Via Miglietta 5 Lecce - LE	1,88	0,00	1,88		11-NOV-60

GRADUATORIA LECCE

Num	Tipo Azienda	Tipo Contratto	Nominativo	Codice Fiscale	Luogo Residenza	Azienda	Sede Azienda	Punt Esp	Punt Att Qual	Punt Totale	Note	Data Nascita
309	Azienda ed Ente pubblico, ivi incluse società in house	T.I.	LORENZO ROCCHINA	LRNRCH59R56A321Z	VIA MONTI, 12, Melendugno - LE	AZIENDA SANITARIA LOCALE LECCE	Via Miglietta 5 Lecce - LE	1,88	0,00	1,88		16-OTT-59
310	Azienda ed Ente pubblico, ivi incluse società in house	T.I.	SCHIFA ANGELA	SCHNGL66R71E506I	VIA AVELLINO 16, Lecce - LE	AZIENDA SANITARIA LOCALE LECCE	Via Miglietta 5 Lecce - LE	1,87	0,00	1,87		31-OTT-66
311	Azienda ed Ente pubblico, ivi incluse società in house	T.I.	LIACI VINCENZA	LCIVCN55R41E506W	via Bruno Cantobelli 97, Lecce - LE	AZIENDA SANITARIA LOCALE LECCE	Via Miglietta 5 Lecce - LE	1,87	0,00	1,87		01-OTT-55
312	Azienda ed Ente pubblico, ivi incluse società in house	T.I.	TAFURO PASQUALINA	TFRPQL54H52L383G	VIA PROVENZALE, 5, Trepuzzi - LE	AZIENDA SANITARIA LOCALE LECCE	Via Miglietta 5 Lecce - LE	1,85	0,02	1,87		12-GIU-54
313	Azienda ed Ente pubblico, ivi incluse società in house	T.I.	NESTOLA LUIGI	NSTLGU52P13L711X	VIA F.LLI PASTORELLI N. 14, Veglie - LE	AZIENDA SANITARIA LOCALE LECCE	Via Miglietta 5 Lecce - LE	1,85	0,02	1,87		13-SET-52
314	Azienda ed Ente pubblico, ivi incluse società in house	T.I.	STRAFELLA ANNA	STRNNA58C71H708S	VIA F. FILZI, 27, Salice Salentino - LE	AZIENDA SANITARIA LOCALE LECCE	Via Miglietta 5 Lecce - LE	1,85	0,00	1,85		31-MAR-58
315	Azienda ed Ente pubblico, ivi incluse società in house	T.I.	PANICO SALVATORE	PNCSVT60P11L419Z	via Delle Conce 31, Tricase - LE	AZIENDA SANITARIA LOCALE LECCE	Via Miglietta 5 Lecce - LE	1,83	0,00	1,83		11-SET-60
316	Azienda ed Ente pubblico, ivi incluse società in house	T.I.	ERRICO ELISABETTA	RRCLBT77S67B506S	VIA CESARE BRAICO N. 61, San Donaci - BR	AZIENDA SANITARIA LOCALE LECCE	Via Miglietta 5 Lecce - LE	1,82	0,00	1,82		27-NOV-77
317	Azienda ed Ente pubblico, ivi incluse società in house	T.I.	CIPRESSA MARCELLA	CPRMCL57R65C978W	VIA SCIARPO,99, Copertino - LE	AZIENDA SANITARIA LOCALE LECCE	Via Miglietta 5 Lecce - LE	1,82	0,00	1,82		25-OTT-57
318	Azienda ed Ente pubblico, ivi incluse società in house	T.I.	DEL FIORE ANDREA	DLFNDR82B13C978Q	VIA DOBERDO', 69, Carmiano - LE	AZIENDA SANITARIA LOCALE LECCE	Via Miglietta 5 Lecce - LE	1,80	0,00	1,80		13-FEB-82
319	Azienda ed Ente pubblico, ivi incluse società in house	T.I.	ARNO' ANTONIO	RNANTN75C03L074U	VIA S. FRANCESCO D'ASSISI 21, Taviano - LE	AZIENDA SANITARIA LOCALE LECCE	Via Miglietta 5 Lecce - LE	1,80	0,00	1,80		03-MAR-75
320	Azienda ed Ente pubblico, ivi incluse società in house	T.I.	MICELLA ANTONELLA	MCLNNL67H56E506D	VIA GIORGIO FASARI, Lecce - LE	AZIENDA SANITARIA LOCALE LECCE	Via Miglietta 5 Lecce - LE	1,80	0,00	1,80		16-GIU-67
321	Azienda ed Ente pubblico, ivi incluse società in house	T.I.	MONTINARO ANTONIO	MNTNTN66D13E506X	via di Leuca 3 Km n. 28, Lecce - LE	AZIENDA SANITARIA LOCALE LECCE	Via Miglietta 5 Lecce - LE	1,70	0,10	1,80		13-APR-66
322	Azienda ed Ente pubblico, ivi incluse società in house	T.I.	CALOGIURI GIUSEPPE	CLGGPP63C23E629Z	via f. Bandiera 56, Lizzanello - LE	AZIENDA SANITARIA LOCALE LECCE	Via Miglietta 5 Lecce - LE	1,78	0,02	1,80		23-MAR-63
323	Azienda ed Ente pubblico, ivi incluse società in house	T.I.	RIZZO MARIA	RZZMRA72E67H793L	VIA INSAHO 28, San Cesario Di Lecce - LE	AZIENDA SANITARIA LOCALE LECCE	Via Miglietta 5 Lecce - LE	1,68	0,10	1,78		27-MAG-72
324	Azienda ed Ente pubblico, ivi incluse società in house	T.I.	FRANCO LUIGI	LGU63H24Z103S	VIA G.D'ANNUNZIO, 9, Gallipoli - LE	AZIENDA SANITARIA LOCALE LECCE	Via Miglietta 5 Lecce - LE	1,77	0,00	1,77		24-GIU-63
325	Azienda ed Ente pubblico, ivi incluse società in house	T.I.	ALEMANNO GIUSEPPINA	LMNGPP63D60C978L	FATIMA 25, Copertino - LE	AZIENDA SANITARIA LOCALE LECCE	Via Miglietta 5 Lecce - LE	1,77	0,00	1,77		20-APR-63

GRADUATORIA LECCE

Num	Tipo Azienda	Tipo Contratto	Nominativo	Codice Fiscale	Luogo Residenza	Azienda	Sede Azienda	Punt Esp	Punt Att Qual	Punt Totale	Note	Data Nascita
326	Azienda ed Ente pubblico, ivi incluse società in house	T.I.	BARBETTA ROCCO	BRBRCC59T08L711V	LUIGI SETTEMBRINI 22, Veglie - LE	AZIENDA SANITARIA LOCALE LECCE	Via Miglietta 5 Lecce - LE	1,68	0,09	1,77		08-DIC-59
327	Azienda ed Ente pubblico, ivi incluse società in house	T.I.	MIGLIETTA GIOVANNA	MGLGNN58R70F970I	PACE 45, Novoli - LE	AZIENDA SANITARIA LOCALE LECCE	Via Miglietta 5 Lecce - LE	1,77	0,00	1,77		30-OTT-58
328	Azienda ed Ente pubblico, ivi incluse società in house	T.I.	GALATI SAVERIO	GLTSVR58D07L008F	VIA CAVOUR 9, Supersano - LE	AZIENDA SANITARIA LOCALE LECCE	Via Miglietta 5 Lecce - LE	1,77	0,00	1,77		07-APR-58
329	Azienda ed Ente pubblico, ivi incluse società in house	T.I.	CAZZATO GIUSEPPINA ADDOLORATA	CZZGPP56C61D883O	via giolitti 36, Matino - LE	AZIENDA SANITARIA LOCALE LECCE	Via Miglietta 5 Lecce - LE	1,77	0,00	1,77		21-MAR-56
330	Azienda ed Ente pubblico, ivi incluse società in house	T.I.	GIANNOTTA DOMENICA	GNNDNC55C50I549S	VIA PIAVE 62, Scorrano - LE	AZIENDA SANITARIA LOCALE LECCE	Via Miglietta 5 Lecce - LE	1,77	0,00	1,77		10-MAR-55
331	Azienda ed Ente pubblico, ivi incluse società in house	T.I.	DE MATTEIS ANNA RITA	DMTNRT69A43L074H	Corso XX Settembre 165, Taviano - LE	AZIENDA SANITARIA LOCALE LECCE	Via Miglietta 5 Lecce - LE	1,75	0,00	1,75		03-GEN-69
332	Azienda ed Ente pubblico, ivi incluse società in house	T.I.	FALUOMI ANNA MOIRA	FLMNMR76D52B936O	VIA ALDO MORO, SNC, Ruffano - LE	AZIENDA SANITARIA LOCALE LECCE	Via Miglietta 5 Lecce - LE	1,72	0,02	1,74		12-APR-76
333	Azienda ed Ente pubblico, ivi incluse società in house	T.I.	PERRONE LORENA	PRRLRN66D54B936M	CONTRADA MASSERIA NUOVA, Parabita - LE	AZIENDA SANITARIA LOCALE LECCE	Via Miglietta 5 Lecce - LE	1,72	0,02	1,74		14-APR-66
334	Azienda ed Ente pubblico, ivi incluse società in house	T.I.	COPPOLA ANNA RITA	CPPNRT74P61F054J	contrada Cammire - casella 349, Casarano - LE	AZIENDA SANITARIA LOCALE LECCE	Via Miglietta 5 Lecce - LE	1,73	0,00	1,73		21-SET-74
335	Azienda ed Ente pubblico, ivi incluse società in house	T.I.	SPECOLIZZI MARIA	SPCMRA73L58D883H	VIA KENNEDY, 8, Racale - LE	AZIENDA SANITARIA LOCALE LECCE	Via Miglietta 5 Lecce - LE	1,63	0,10	1,73		18-LUG-73
336	Azienda ed Ente pubblico, ivi incluse società in house	T.I.	TOMA MARIA GRAZIA	TMOMGR69B42F842R	VIA CALABRIA, 9, Nardo' - LE	AZIENDA SANITARIA LOCALE LECCE	Via Miglietta 5 Lecce - LE	1,72	0,01	1,73		02-FEB-69
337	Azienda ed Ente pubblico, ivi incluse società in house	T.I.	SALVINI VINCENZO	SLVVCN63D05E506M	DON GIACOMO ALBERIONE 26, Lecce - LE	AZIENDA SANITARIA LOCALE LECCE	Via Miglietta 5 Lecce - LE	1,73	0,00	1,73		05-APR-63
338	Azienda ed Ente pubblico, ivi incluse società in house	T.I.	CARLINO LUANA	CRLLNU76A53D883U	VIA 2 GIUGNO, 45, Taurisano - LE	AZIENDA SANITARIA LOCALE LECCE	Via Miglietta 5 Lecce - LE	1,72	0,00	1,72		13-GEN-76
339	Azienda ed Ente pubblico, ivi incluse società in house	T.I.	ROSSETTO LUCIANO LEONARDO	RSSLNL74S07B936O	VIA ISONZO, 32, Matino - LE	AZIENDA SANITARIA LOCALE LECCE	Via Miglietta 5 Lecce - LE	1,72	0,00	1,72		07-NOV-74
340	Azienda ed Ente pubblico, ivi incluse società in house	T.I.	GAETANI ANNA BARBARA	GTNNBR74A55A662V	VIA SALVATOR ROSA N. 76, Melissano - LE	AZIENDA SANITARIA LOCALE LECCE	Via Miglietta 5 Lecce - LE	1,72	0,00	1,72		15-GEN-74
341	Azienda ed Ente pubblico, ivi incluse società in house	T.I.	PECORARO IRENE	PCRRNI73T48L064M	VIA NIZZA, 4, Taurisano - LE	AZIENDA SANITARIA LOCALE LECCE	Via Miglietta 5 Lecce - LE	1,72	0,00	1,72		08-DIC-73
342	Azienda ed Ente pubblico, ivi incluse società in house	T.I.	MANCO SONIA	MNCSNO73A58L064E	ROSSINI 98/B, Taurisano - LE	AZIENDA SANITARIA LOCALE LECCE	Via Miglietta 5 Lecce - LE	1,72	0,00	1,72		18-GEN-73

GRADUATORIA LECCE

Num	Tipo Azienda	Tipo Contratto	Nominativo	Codice Fiscale	Luogo Residenza	Azienda	Sede Azienda	Punt Esp	Punt Att Qual	Punt Totale	Note	Data Nascita
343	Azienda ed Ente pubblico, ivi incluse società in house	T.I.	CARROZZA MARIA	CRRMRA71T47D883K	via Galatina 12, Gallipoli - LE	AZIENDA SANITARIA LOCALE LECCE	Via Miglietta 5 Lecce - LE	1,72	0,00	1,72		07-DIC-71
344	Azienda ed Ente pubblico, ivi incluse società in house	T.I.	TOMA ANNA MARIA	TMONMR71L68E815N	via San Francesco 79, Scorrano - LE	AZIENDA SANITARIA LOCALE LECCE	Via Miglietta 5 Lecce - LE	1,72	0,00	1,72		28-LUG-71
345	Azienda ed Ente pubblico, ivi incluse società in house	T.I.	SCUPOLA BERNARDETTA	SCPBNR68T49B936B	XXIV MAGGIO 14, Taurisano - LE	AZIENDA SANITARIA LOCALE LECCE	Via Miglietta 5 Lecce - LE	1,72	0,00	1,72		09-DIC-68
346	Azienda ed Ente pubblico, ivi incluse società in house	T.I.	CIULLO CONCETTA	CLLCCT67S69L064E	VIA EROI D'ITALIA 66, Taurisano - LE	AZIENDA SANITARIA LOCALE LECCE	Via Miglietta 5 Lecce - LE	1,72	0,00	1,72		29-NOV-67
347	Azienda ed Ente pubblico, ivi incluse società in house	T.I.	GIANFREDA PASQUALE	GNFPQL66P09L462P	VIA A. PALUMBO 133, Tuglie - LE	AZIENDA SANITARIA LOCALE LECCE	Via Miglietta 5 Lecce - LE	1,72	0,00	1,72		09-SET-66
348	Azienda ed Ente pubblico, ivi incluse società in house	T.I.	LISI ELVIO	LSILVE66C21D883B	monsignor Zola 75, Ugento - LE	AZIENDA SANITARIA LOCALE LECCE	Via Miglietta 5 Lecce - LE	1,72	0,00	1,72		21-MAR-66
349	Azienda ed Ente pubblico, ivi incluse società in house	T.I.	MARZANO MASSIMO	MRZMSM65L04F842E	VIA REGGIO EMILIA, 39 - FRAZ. COLLEMETO, Galatina - LE	AZIENDA SANITARIA LOCALE LECCE	Via Miglietta 5 Lecce - LE	1,72	0,00	1,72		04-LUG-65
350	Azienda ed Ente pubblico, ivi incluse società in house	T.I.	CARROZZO MARIA IMMACOLATA	CRRMMM64R52E506L	MALTA 58, Castri Di Lecce - LE	AZIENDA SANITARIA LOCALE LECCE	Via Miglietta 5 Lecce - LE	1,72	0,00	1,72		12-OTT-64
351	Azienda ed Ente pubblico, ivi incluse società in house	T.I.	BRAI MAURIZIO	BRAMRZ64P23C865E	VIA CONSIGLIA PESCE, 12, Collepasso - LE	AZIENDA SANITARIA LOCALE LECCE	Via Miglietta 5 Lecce - LE	1,72	0,00	1,72		23-SET-64
352	Azienda ed Ente pubblico, ivi incluse società in house	T.I.	CARLUCCIO ANNAMARIA	CRLNMR64L47I930V	VIA MACELLO, 22, Squinzano - LE	AZIENDA SANITARIA LOCALE LECCE	Via Miglietta 5 Lecce - LE	1,72	0,00	1,72		07-LUG-64
353	Azienda ed Ente pubblico, ivi incluse società in house	T.I.	ANCORA CATERINA MIRELLA	NCRCRN64B58A350F	VIA S. D'ACQUISTO, 33, Sternatia - LE	AZIENDA SANITARIA LOCALE LECCE	Via Miglietta 5 Lecce - LE	1,72	0,00	1,72		18-FEB-64
354	Azienda ed Ente pubblico, ivi incluse società in house	T.I.	CIULLO ANNA LILIANA	CLLNLL61M66H632D	VIA LUCIANO TARANTINI, 7, Maglie - LE	AZIENDA SANITARIA LOCALE LECCE	Via Miglietta 5 Lecce - LE	1,72	0,00	1,72		26-AGO-61
355	Azienda ed Ente pubblico, ivi incluse società in house	T.I.	MACRI' FERNANDA	MCRFNN61D65H632I	VIA MARCONI, 22, Casarano - LE	AZIENDA SANITARIA LOCALE LECCE	Via Miglietta 5 Lecce - LE	1,72	0,00	1,72		25-APR-61
356	Azienda ed Ente pubblico, ivi incluse società in house	T.I.	LEGITTIMO LUCIA	LGTLCU61B63B936Z	VIA PORTOGALLO, 27, Casarano - LE	AZIENDA SANITARIA LOCALE LECCE	Via Miglietta 5 Lecce - LE	1,72	0,00	1,72		23-FEB-61
357	Azienda ed Ente pubblico, ivi incluse società in house	T.I.	DE DOMIZIO ANNA	DDMNNA59R51B180C	VIA STEVENS8, Gallipoli - LE	AZIENDA SANITARIA LOCALE LECCE	Via Miglietta 5 Lecce - LE	1,72	0,00	1,72		11-OTT-59
358	Azienda ed Ente pubblico, ivi incluse società in house	T.I.	NEGRO LUIGI	NGRLGU55S10I549C	VIA STRAUSS 11, Scorrano - LE	AZIENDA SANITARIA LOCALE LECCE	Via Miglietta 5 Lecce - LE	1,72	0,00	1,72		10-NOV-55
359	Azienda ed Ente pubblico, ivi incluse società in house	T.I.	STELLA RAIMONDA	STLRND57E57E506C	VIA PISTOIA 15, Lecce - LE	AZIENDA SANITARIA LOCALE LECCE	Via Miglietta 5 Lecce - LE	1,70	0,01	1,71		17-MAG-57

GRADUATORIA LECCE

Num	Tipo Azienda	Tipo Contratto	Nominativo	Codice Fiscale	Luogo Residenza	Azienda	Sede Azienda	Punt Esp	Punt Att Qual	Punt Totale	Note	Data Nascita
360	Azienda ed Ente pubblico, ivi incluse società in house	T.I.	MIGGIANO ALESSANDRA	MGGLSN75P52E506M	via Alcide De Gasperi, 31, Lecce - LE	AZIENDA SANITARIA LOCALE LECCE	Via Miglietta 5 Lecce - LE	1,70	0,00	1,70		12-SET-75
361	Azienda ed Ente pubblico, ivi incluse società in house	T.I.	MILANESE GABRIELLA	MLNGRL75A52Z112I	via SS Medici 29, Monteroni Di Lecce - LE	AZIENDA SANITARIA LOCALE LECCE	Via Miglietta 5 Lecce - LE	1,70	0,00	1,70		12-GEN-75
362	Azienda ed Ente pubblico, ivi incluse società in house	T.I.	INGROSSO TIZIANA	NGRTZN72S65E629Z	via Ugolino Vivaldi 12, Lecce - LE	AZIENDA SANITARIA LOCALE LECCE	Via Miglietta 5 Lecce - LE	1,70	0,00	1,70		25-NOV-72
363	Azienda ed Ente pubblico, ivi incluse società in house	T.I.	FINO GIADA	FNIGDI72E70E506E	VIA G. VERDI N. 15, Monteroni Di Lecce - LE	AZIENDA SANITARIA LOCALE LECCE	Via Miglietta 5 Lecce - LE	1,70	0,00	1,70		30-MAG-72
364	Azienda ed Ente pubblico, ivi incluse società in house	T.I.	SALERNO ANNA RITA	SLRNRT68P41B180H	via C. Nepote 35/l, Cavallino - LE	AZIENDA SANITARIA LOCALE LECCE	Via Miglietta 5 Lecce - LE	1,70	0,00	1,70		01-SET-68
365	Azienda ed Ente pubblico, ivi incluse società in house	T.I.	TAURINO ANNARITA	TRNNRT67M63B506R	VIA GORIZIA, 27, Campi Salentina - LE	AZIENDA SANITARIA LOCALE LECCE	Via Miglietta 5 Lecce - LE	1,70	0,00	1,70		23-AGO-67
366	Azienda ed Ente pubblico, ivi incluse società in house	T.I.	CAPONE FABIO	CPNFBA64D09E506U	CASE SPARSE, Sternatia - LE	AZIENDA SANITARIA LOCALE LECCE	Via Miglietta 5 Lecce - LE	1,70	0,00	1,70		09-APR-64
367	Azienda ed Ente pubblico, ivi incluse società in house	T.I.	CONTALDO PAOLA	CNTPLA63S46F842D	A. BENEGIAMO, 41, Nardo' - LE	AZIENDA SANITARIA LOCALE LECCE	Via Miglietta 5 Lecce - LE	1,70	0,00	1,70		06-NOV-63
368	Azienda ed Ente pubblico, ivi incluse società in house	T.I.	CICCARESE GIUSEPPE TOMMASO	CCCGPP62P19C978X	VIA PRINCIPE DI PIEMONTE 41, Copertino - LE	AZIENDA SANITARIA LOCALE LECCE	Via Miglietta 5 Lecce - LE	1,70	0,00	1,70		19-SET-62
369	Azienda ed Ente pubblico, ivi incluse società in house	T.I.	ARALLA MARISA	RLLMRS62B61E506M	VIA ALCIDE DE GASPERI, 3, Monteroni Di Lecce - LE	AZIENDA SANITARIA LOCALE LECCE	Via Miglietta 5 Lecce - LE	1,70	0,00	1,70		21-FEB-62
370	Azienda ed Ente pubblico, ivi incluse società in house	T.I.	CICCARESE ROSSANA	CCCRSN61L51C377I	VIA G. ROSSINI, 11, Lizzanello - LE	AZIENDA SANITARIA LOCALE LECCE	Via Miglietta 5 Lecce - LE	1,70	0,00	1,70		11-LUG-61
371	Azienda ed Ente pubblico, ivi incluse società in house	T.I.	BALLARA ADDOLORATA	BLLDLR60D48E506M	PIAZZALE SIENA 7, Lecce - LE	AZIENDA SANITARIA LOCALE LECCE	Via Miglietta 5 Lecce - LE	1,70	0,00	1,70		08-APR-60
372	Azienda ed Ente pubblico, ivi incluse società in house	T.I.	NEGRO TOMMASO	NGRTMS57B14D863Y	VIA M.R. IMBRIANI 69/B, Nardo' - LE	AZIENDA SANITARIA LOCALE LECCE	Via Miglietta 5 Lecce - LE	1,68	0,02	1,70		14-FEB-57
373	Azienda ed Ente pubblico, ivi incluse società in house	T.I.	PASTORE MARIA LUCIA	PSTMLC55H46E629T	CORSO DELLA REPUBBLICA, 90, Lizzanello - LE	AZIENDA SANITARIA LOCALE LECCE	Via Miglietta 5 Lecce - LE	1,70	0,00	1,70		06-GIU-55
374	Azienda ed Ente pubblico, ivi incluse società in house	T.I.	GRECO ANNA MARIA	GRCNMR55D48H793R	VIA F. SELLITTO 17, Lecce - LE	AZIENDA SANITARIA LOCALE LECCE	Via Miglietta 5 Lecce - LE	1,70	0,00	1,70		08-APR-55
375	Azienda ed Ente pubblico, ivi incluse società in house	T.I.	BIANCO GIUSEPPA	BNCGPP52B46L383F	VIA TARANTO 21, Lecce - LE	AZIENDA SANITARIA LOCALE LECCE	Via Miglietta 5 Lecce - LE	1,70	0,00	1,70		06-FEB-52
376	Azienda ed Ente pubblico, ivi incluse società in house	T.I.	BIANCO OLIMPIA	BNCLMP71L52E629G	VIA GUACCI 14, Lecce - LE	AZIENDA SANITARIA LOCALE LECCE	Via Miglietta 5 Lecce - LE	1,68	0,00	1,68		12-LUG-71

GRADUATORIA LECCE

Num	Tipo Azienda	Tipo Contratto	Nominativo	Codice Fiscale	Luogo Residenza	Azienda	Sede Azienda	Punt Esp	Punt Att Qual	Punt Totale	Note	Data Nascita
377	Azienda ed Ente pubblico, ivi incluse società in house	T.I.	LIMI LUIGI	LMILGU64L07A350E	VIA UGO FOSCOLO, 90, Aradeo - LE	AZIENDA SANITARIA LOCALE LECCE	Via Miglietta 5 Lecce - LE	1,68	0,00	1,68		07-LUG-64
378	Azienda ed Ente pubblico, ivi incluse società in house	T.I.	MARTINA COSIMO	MRTCSM69R30E984X	ROMA 193, Martignano - LE	AZIENDA SANITARIA LOCALE LECCE	Via Miglietta 5 Lecce - LE	1,65	0,02	1,67		30-OTT-69
379	Azienda ed Ente pubblico, ivi incluse società in house	T.I.	SCALINCI LOREDANA	SCLLDN67P63F842Q	VIA MOZART, 124, Porto Cesareo - LE	AZIENDA SANITARIA LOCALE LECCE	Via Miglietta 5 Lecce - LE	1,67	0,00	1,67		23-SET-67
380	Azienda ed Ente pubblico, ivi incluse società in house	T.I.	LEONE ROBERTA	LNERRT66H66I930G	COPERNICO 100, Squinzano - LE	AZIENDA SANITARIA LOCALE LECCE	Via Miglietta 5 Lecce - LE	1,65	0,02	1,67		26-GIU-66
381	Azienda ed Ente pubblico, ivi incluse società in house	T.I.	MARZANO EMANUELA	MRZMNL74D62F842R	VIA ARISTOTELE N. 55 - S. MARIA AL BAGNO, Nardo' - LE	AZIENDA SANITARIA LOCALE LECCE	Via Miglietta 5 Lecce - LE	1,65	0,01	1,66		22-APR-74
382	Azienda ed Ente pubblico, ivi incluse società in house	T.I.	DE BENEDITTIS NATASKIA	DBNNSK78M61F842P	VIA SANT'ANGELO 19, Nardo' - LE	AZIENDA SANITARIA LOCALE LECCE	Via Miglietta 5 Lecce - LE	1,65	0,00	1,65		21-AGO-78
383	Azienda ed Ente pubblico, ivi incluse società in house	T.I.	NICO ELISA	NCILSE77S63F842U	VIA CADORNA, 24, Galatone - LE	AZIENDA SANITARIA LOCALE LECCE	Via Miglietta 5 Lecce - LE	1,65	0,00	1,65		23-NOV-77
384	Azienda ed Ente pubblico, ivi incluse società in house	T.I.	INGUSCIO MARIA ROSARIA	NGSMRS73R47F842C	VIA TARANTO, 2, Nardo' - LE	AZIENDA SANITARIA LOCALE LECCE	Via Miglietta 5 Lecce - LE	1,65	0,00	1,65		07-OTT-73
385	Azienda ed Ente pubblico, ivi incluse società in house	T.I.	PERTICARI ELENA ANNA	PRTLNN68M58D863W	VIA SCOLATURA 25, Galatone - LE	AZIENDA SANITARIA LOCALE LECCE	Via Miglietta 5 Lecce - LE	1,65	0,00	1,65		18-AGO-68
386	Azienda ed Ente pubblico, ivi incluse società in house	T.I.	DE BRACO ROBERTO	DBRRRT68C01F842R	VIA ANACLETO BURRASCA, 25, Nardo' - LE	AZIENDA SANITARIA LOCALE LECCE	Via Miglietta 5 Lecce - LE	1,65	0,00	1,65		01-MAR-68
387	Azienda ed Ente pubblico, ivi incluse società in house	T.I.	TORNESE GABRIELLA LORELLA	TRNGRL66C41E506I	via Giulio Cesare Vanini 1, Lecce - LE	AZIENDA SANITARIA LOCALE LECCE	Via Miglietta 5 Lecce - LE	1,65	0,00	1,65		01-MAR-66
388	Azienda ed Ente pubblico, ivi incluse società in house	T.I.	MAGORANO TIZIANA	MGRTZN63A66F842E	VIA BISCOZZI, 14, Nardo' - LE	AZIENDA SANITARIA LOCALE LECCE	Via Miglietta 5 Lecce - LE	1,65	0,00	1,65		26-GEN-63
389	Azienda ed Ente pubblico, ivi incluse società in house	T.I.	PARATA FERNANDO	PRTFNN58S07L074U	via Svezia 5, Taviano - LE	AZIENDA SANITARIA LOCALE LECCE	Via Miglietta 5 Lecce - LE	1,65	0,00	1,65		07-NOV-58
390	Azienda ed Ente pubblico, ivi incluse società in house	T.I.	BOVINO ANNA MARIA	BVNNMR56P63A350H	GOBETTI 45, Galatone - LE	AZIENDA SANITARIA LOCALE LECCE	Via Miglietta 5 Lecce - LE	1,65	0,00	1,65		23-SET-56
391	Azienda ed Ente pubblico, ivi incluse società in house	T.I.	SERRANI MASSIMO	SRRMSM53L11E506W	VIA DELLA CAVALLERIA, 8, Lecce - LE	AZIENDA SANITARIA LOCALE LECCE	Via Miglietta 5 Lecce - LE	1,65	0,00	1,65		11-LUG-53
392	Azienda ed Ente pubblico, ivi incluse società in house	T.I.	TAURINO PASQUALE	TRNPQL67D21B506N	VIA PIRELLI, 67, Campi Salentina - LE	AZIENDA SANITARIA LOCALE LECCE	Via Miglietta 5 Lecce - LE	1,62	0,02	1,64		21-APR-67
393	Azienda ed Ente pubblico, ivi incluse società in house	T.I.	FERRO IMMACOLATA	FRRMCL76B64A089E	VIA MIGLIACCIO, 82, Galatone - LE	AZIENDA SANITARIA LOCALE LECCE	Via Miglietta 5 Lecce - LE	1,62	0,01	1,63		24-FEB-76

GRADUATORIA LECCE

Num	Tipo Azienda	Tipo Contratto	Nominativo	Codice Fiscale	Luogo Residenza	Azienda	Sede Azienda	Punt Esp	Punt Att Qual	Punt Totale	Note	Data Nascita
394	Azienda ed Ente pubblico, ivi incluse società in house	T.I.	ANTICO ALDO SALVATORE	NTCLSL59T20F842U	VIA PAPA GIOVANNI XXIII, Nardo' - LE	AZIENDA SANITARIA LOCALE LECCE	Via Miglietta 5 Lecce - LE	1,62	0,01	1,63		20-DIC-59
395	Azienda ed Ente pubblico, ivi incluse società in house	T.I.	CAPUTO LOREDANA	CPTLDN70C70A572Q	via XXI Aprile 65, Soleto - LE	AZIENDA SANITARIA LOCALE LECCE	Via Miglietta 5 Lecce - LE	1,62	0,00	1,62		30-MAR-70
396	Azienda ed Ente pubblico, ivi incluse società in house	T.I.	TERIO ROSARIA TERESA	TRERRT68E48C335I	VIA BRINDISI 7, Cutrofiano - LE	AZIENDA SANITARIA LOCALE LECCE	Via Miglietta 5 Lecce - LE	1,62	0,00	1,62		08-MAG-68
397	Azienda ed Ente pubblico, ivi incluse società in house	T.I.	BRUNO TIZIANA	BRNTZN64M48F842D	VIA FIUME, 12, Nardo' - LE	AZIENDA SANITARIA LOCALE LECCE	Via Miglietta 5 Lecce - LE	1,62	0,00	1,62		08-AGO-64
398	Azienda ed Ente pubblico, ivi incluse società in house	T.I.	MACCHIA NICOLA	MCCNCL63M22Z110U	VIA T. TASSO 6, Gallipoli - LE	AZIENDA SANITARIA LOCALE LECCE	Via Miglietta 5 Lecce - LE	1,62	0,00	1,62		22-AGO-63
399	Azienda ed Ente pubblico, ivi incluse società in house	T.I.	QUARANTA DENISE	QRNDNS62T54F842G	VIA G. RISI, 18, Nardo' - LE	AZIENDA SANITARIA LOCALE LECCE	Via Miglietta 5 Lecce - LE	1,62	0,00	1,62		14-DIC-62
400	Azienda ed Ente pubblico, ivi incluse società in house	T.I.	BOTTAZZO MARIA ANTONELLA	BTTMNT61H70F842C	C.DA CORILLO 52, Nardo' - LE	AZIENDA SANITARIA LOCALE LECCE	Via Miglietta 5 Lecce - LE	1,62	0,00	1,62		30-GIU-61
401	Azienda ed Ente pubblico, ivi incluse società in house	T.I.	MARIANI MARIA ASSUNTA	MRNMSS61C67F842S	VIA BURRASCA 5, Nardo' - LE	AZIENDA SANITARIA LOCALE LECCE	Via Miglietta 5 Lecce - LE	1,62	0,00	1,62		27-MAR-61
402	Azienda ed Ente pubblico, ivi incluse società in house	T.I.	CAMPA VALENTINA	CMPVNT84H42G751B	via Sivio Pellico 16, Santa Cesarea Terme - LE	AZIENDA SANITARIA LOCALE LECCE	Via Miglietta 5 Lecce - LE	1,28	0,33	1,61		02-GIU-84
403	Azienda ed Ente pubblico, ivi incluse società in house	T.I.	CONGEDI CRISTINA MARIA COSIMA	CNGCST61T57L484Z	CAP. UGO GIANNUZZI 165, Ugento - LE	AZIENDA SANITARIA LOCALE LECCE	Via Miglietta 5 Lecce - LE	1,60	0,00	1,60		17-DIC-61
404	Azienda ed Ente pubblico, ivi incluse società in house	T.I.	RIZZELLO LUCIA	RZZLCU62E67Z103R	C.da Monaci snc, Casarano - LE	AZIENDA SANITARIA LOCALE LECCE	Via Miglietta 5 Lecce - LE	1,53	0,00	1,53		27-MAG-62
405	Azienda ed Ente pubblico, ivi incluse società in house	T.I.	DI ZARA SIMONE	DZRSMN76M10B936Q	VIA G. ROSSINI, 68, Casarano - LE	AZIENDA SANITARIA LOCALE LECCE	Via Miglietta 5 Lecce - LE	1,48	0,04	1,52		10-AGO-76
406	Azienda ed Ente pubblico, ivi incluse società in house	T.I.	D'AGOSTINO ANNA RITA	DGSNRT65S67E563H	VIA CAIROLI 11, Leverano - LE	AZIENDA SANITARIA LOCALE LECCE	Via Miglietta 5 Lecce - LE	1,18	0,32	1,50		27-NOV-65
407	Azienda ed Ente pubblico, ivi incluse società in house	T.I.	D'URSO AMELIA	DRSMLA75A67E506A	c.da San Giovanni 13, Ruffano - LE	AZIENDA SANITARIA LOCALE LECCE	Via Miglietta 5 Lecce - LE	1,48	0,00	1,48		27-GEN-75
408	Azienda ed Ente pubblico, ivi incluse società in house	T.I.	AZZURRETTO DANIA	ZZRDNA76R54E506A	VIA FILIPPO GALA, 5, Lecce - LE	AZIENDA SANITARIA LOCALE LECCE	Via Miglietta 5 Lecce - LE	1,47	0,00	1,47		14-OTT-76
409	Azienda ed Ente pubblico, ivi incluse società in house	T.I.	CAZZATO SONIA	CZZSNO74T58L064J	VIA CAPOERETTO 21, Ugento - LE	AZIENDA SANITARIA LOCALE LECCE	Via Miglietta 5 Lecce - LE	1,47	0,00	1,47		18-DIC-74

GRADUATORIA LECCE

Num	Tipo Azienda	Tipo Contratto	Nominativo	Codice Fiscale	Luogo Residenza	Azienda	Sede Azienda	Punt Esp	Punt Att Qual	Punt Totale	Note	Data Nascita
410	Azienda ed Ente pubblico, ivi incluse società in house	T.I.	PISPICO ROCCO	PSPRCC71M14F054K	VIA MANZONI, 72, Matino - LE	AZIENDA SANITARIA LOCALE LECCE	Via Miglietta 5 Lecce - LE	1,47	0,00	1,47		14-AGO-71
411	Azienda ed Ente pubblico, ivi incluse società in house	T.I.	AMATO CARLO	MTACRL67S05I549W	C.da Specchiulla s.n.c., Scorrano - LE	AZIENDA SANITARIA LOCALE LECCE	Via Miglietta 5 Lecce - LE	1,45	0,00	1,45		05-NOV-67
412	Azienda ed Ente pubblico, ivi incluse società in house	T.I.	SERRANI ANTONIO	SRRNTN56S11E506L	VIA DELLA CAVALLERIA 8, Lecce - LE	AZIENDA SANITARIA LOCALE LECCE	Via Miglietta 5 Lecce - LE	1,45	0,00	1,45		11-NOV-56
413	Azienda ed Ente pubblico, ivi incluse società in house	T.I.	FALASCHI MARTELLINI FERNANDO	FLSFNN55E30E506M	VIA NIZZA, 36, Lecce - LE	AZIENDA SANITARIA LOCALE LECCE	Via Miglietta 5 Lecce - LE	1,45	0,00	1,45		30-MAG-55
414	Azienda ed Ente pubblico, ivi incluse società in house	T.I.	GRECO VINCENZO	GRCVCN51P19I115H	VIA CALABRIA, 10, Lequile - LE	AZIENDA SANITARIA LOCALE LECCE	Via Miglietta 5 Lecce - LE	1,45	0,00	1,45		19-SET-51
415	Azienda ed Ente pubblico, ivi incluse società in house	T.I.	PEDIO FEDERICA	PDEFRC80R43E815B	via Corsica 134, Muro Leccese - LE	AZIENDA SANITARIA LOCALE LECCE	Via Miglietta 5 Lecce - LE	1,40	0,01	1,41		03-OTT-80
416	Azienda ed Ente pubblico, ivi incluse società in house	T.I.	TUDISCO PAOLO	TDSPLA72L25D237K	CONTRADA CONELLA, Sogliano Cavour - LE	AZIENDA SANITARIA LOCALE LECCE	Via Miglietta 5 Lecce - LE	1,38	0,00	1,38		25-LUG-72
417	Azienda ed Ente pubblico, ivi incluse società in house	T.I.	D'AMICO VALENTINA	DMCVNT70S69E227M	AMBA ALAGI 43, Lecce - LE	AZIENDA SANITARIA LOCALE LECCE	Via Miglietta 5 Lecce - LE	1,08	0,30	1,38		29-NOV-70
418	Azienda ed Ente pubblico, ivi incluse società in house	T.I.	PASTORELLI PAOLA	PSTPLA69S57H708Z	VIA COL. ITALO VALENTE 16/A, Salice Salentino - LE	AZIENDA SANITARIA LOCALE LECCE	Via Miglietta 5 Lecce - LE	1,38	0,00	1,38		17-NOV-69
419	Azienda ed Ente pubblico, ivi incluse società in house	T.I.	DE VITIS DONATO	DVTDNT53S01F623L	via Torino 34, Montesano Salentino - LE	AZIENDA SANITARIA LOCALE LECCE	Via Miglietta 5 Lecce - LE	1,38	0,00	1,38		01-NOV-53
420	Azienda ed Ente pubblico, ivi incluse società in house	T.I.	GENOVESE CINZIA	GNVCNZ74T69G942B	VIA PIAVE 46, Lequile - LE	AZIENDA SANITARIA LOCALE LECCE	Via Miglietta 5 Lecce - LE	1,37	0,00	1,37		29-DIC-74
421	Azienda ed Ente pubblico, ivi incluse società in house	T.I.	MARIANO VINCENZA	MRNVCN68E60D883O	VIA MERCANTINI, 14, Casarano - LE	AZIENDA SANITARIA LOCALE LECCE	Via Miglietta 5 Lecce - LE	1,37	0,00	1,37		20-MAG-68
422	Azienda ed Ente pubblico, ivi incluse società in house	T.I.	SPONZIELLO ANGELO	SPNNGL62D27I780H	VIA TRIESTE, 18, Sogliano Cavour - LE	AZIENDA SANITARIA LOCALE LECCE	Via Miglietta 5 Lecce - LE	1,37	0,00	1,37		27-APR-62
423	Azienda ed Ente pubblico, ivi incluse società in house	T.I.	FEDELE DOMENICO	FDLDNC58S13F205F	VIA TRENTO 11, Gallipoli - LE	AZIENDA SANITARIA LOCALE LECCE	Via Miglietta 5 Lecce - LE	1,37	0,00	1,37		13-NOV-58
424	Azienda ed Ente pubblico, ivi incluse società in house	T.I.	PICCOLO CRESCENZIA	PCCCSC66E58D883N	via Cagliari 32, Lecce - LE	AZIENDA SANITARIA LOCALE LECCE	Via Miglietta 5 Lecce - LE	1,35	0,00	1,35		18-MAG-66
425	Azienda ed Ente pubblico, ivi incluse società in house	T.I.	TROVÈ ALESSANDRA	TRVLSN84S48E815Q	via Giovanni XXIII 80, Scorrano - LE	AZIENDA SANITARIA LOCALE LECCE	Via Miglietta 5 Lecce - LE	1,33	0,01	1,34		08-NOV-84
426	Azienda ed Ente pubblico, ivi incluse società in house	T.I.	LIONETTO LAURA CARMEN	LNTLCR84L56E815S	via Corsiica 73, Muro Leccese - LE	AZIENDA SANITARIA LOCALE LECCE	Via Miglietta 5 Lecce - LE	1,33	0,00	1,33		16-LUG-84

GRADUATORIA LECCE

Num	Tipo Azienda	Tipo Contratto	Nominativo	Codice Fiscale	Luogo Residenza	Azienda	Sede Azienda	Punt Esp	Punt Att Qual	Punt Totale	Note	Data Nascita
427	Azienda ed Ente pubblico, ivi incluse società in house	T.I.	MONGOLI PAMELA MARCELLA	MNGPLM84D46F604Z	VIA COPERTINO C.DA MONTE, 2, Monteroni Di Lecce - LE	AZIENDA SANITARIA LOCALE LECCE	Via Miglietta 5 Lecce - LE	1,32	0,00	1,32		06-APR-84
428	Azienda ed Ente pubblico, ivi incluse società in house	T.I.	COTARDO VANESSA	CTRVNS83B51Z112T	VIA GARIBALDI 15, Scorrano - LE	AZIENDA SANITARIA LOCALE LECCE	Via Miglietta 5 Lecce - LE	1,32	0,00	1,32		11-FEB-83
429	Azienda ed Ente pubblico, ivi incluse società in house	T.I.	RONDINE ANTONIO	RNDNTN63L12F970A	via di Leuca 91, Lecce - LE	AZIENDA SANITARIA LOCALE LECCE	Via Miglietta 5 Lecce - LE	1,30	0,00	1,30		12-LUG-63
430	Azienda ed Ente pubblico, ivi incluse società in house	T.I.	SARACINO GABRIELE	SRCGRL78S16E053Z	via Mazzini 26, Giuggianello - LE	AZIENDA SANITARIA LOCALE LECCE	Via Miglietta 5 Lecce - LE	1,23	0,02	1,25		16-NOV-78
431	Azienda ed Ente pubblico, ivi incluse società in house	T.I.	ZIZZARI ALESSANDRO	ZZZLSN78L16D862I	VIA PAPA GIOVANNI XXIII, 21, Sogliano Cavour - LE	AZIENDA SANITARIA LOCALE LECCE	Via Miglietta 5 Lecce - LE	1,23	0,00	1,23		16-LUG-78
432	Azienda ed Ente pubblico, ivi incluse società in house	T.I.	COLUCCIA BIAGINO	CLCBGN79B02D862K	via Salvo D'Acquisto sc. e, Galatina - LE	AZIENDA SANITARIA LOCALE LECCE	Via Miglietta 5 Lecce - LE	1,20	0,00	1,20		02-FEB-79
433	Azienda ed Ente pubblico, ivi incluse società in house	T.I.	CATALDI GIUSEPPINA	CTLGPP68R51D883V	VIA UDINE 58, Gallipoli - LE	AZIENDA SANITARIA LOCALE LECCE	Via Miglietta 5 Lecce - LE	1,18	0,02	1,20		11-OTT-68
434	Azienda ed Ente pubblico, ivi incluse società in house	T.I.	CASSIANO DANIELA	CSSDNL72D65Z133T	VIA QUINTINO SELLA N. 5, Matino - LE	AZIENDA SANITARIA LOCALE LECCE	Via Miglietta 5 Lecce - LE	1,12	0,00	1,12		25-APR-72
435	Azienda ed Ente pubblico, ivi incluse società in house	T.I.	RUGGERI MARIA	RGGMRA65C67I549N	VIA DUCA D'AOSTA 96, Scorrano - LE	AZIENDA SANITARIA LOCALE LECCE	Via Miglietta 5 Lecce - LE	1,08	0,00	1,08		27-MAR-65
436	Azienda ed Ente pubblico, ivi incluse società in house	T.I.	VESE GIULIANA	VSEGLN57P62E563U	VIA UGO FOSCOLO N. 16, Lecce - LE	AZIENDA SANITARIA LOCALE LECCE	Via Miglietta 5 Lecce - LE	1,07	0,00	1,07		22-SET-57
437	Azienda ed Ente pubblico, ivi incluse società in house	T.I.	MELISSANO ALESSANDRA	MLSLSN69S67E506M	BARBIERI, 3, Arnesano - LE	AZIENDA SANITARIA LOCALE LECCE	Via Miglietta 5 Lecce - LE	1,05	0,00	1,05		27-NOV-69
438	Azienda ed Ente pubblico, ivi incluse società in house	T.I.	CAVALLO ANTONIETTA VINCENZA	CVLNNT55M61H822B	via G. Mameli 72, Copertino - LE	AZIENDA SANITARIA LOCALE LECCE	Via Miglietta 5 Lecce - LE	0,85	0,03	0,88		21-AGO-55
439	Ente ed Azienda privata accreditata con il SSR	T.I.	VITALI FRANCESCO	VTLFNC65P21D851I	VIA LUIGI EINAUDI, 15, Gagliano Del Capo - LE	PROVINCIA DELLA NATIVITA' BMV-OSST/ISTITUTO "CASA MADRE DEL BUON RIMEDIO",PADRI TRINITARI	PIAZZETTA PADRI TRINITARI Gagliano Del Capo - LE	5,00	0,30	5,30		21-SET-65
440	Ente ed Azienda privata accreditata con il SSR	T.I.	FINO FRANCESCO	FNIFNC54B18D851G	VIA SANTA MARIA DI LEUCA, 53, Tricase - LE	PROVINCIA DELLA NATIVITA' BMV-OSST/ISTITUTO "CASA MADRE DEL BUON RIMEDIO",PADRI TRINITARI	PIAZZETTA PADRI TRINITARI Gagliano Del Capo - LE	5,00	0,06	5,06		18-FEB-54

GRADUATORIA LECCE

Num	Tipo Azienda	Tipo Contratto	Nominativo	Codice Fiscale	Luogo Residenza	Azienda	Sede Azienda	Punt Esp	Punt Att Qual	Punt Totale	Note	Data Nascita
441	Ente ed Azienda privata accreditata con il SSR	T.I.	DE CARLI PIERLUIGI	DCRPLG61P23A184J	VIA SANDRO PERTINI, 14, Alessano - LE	PROVINCIA DELLA NATIVITA' BMV-OSST/ISTITUTO "CASA MADRE DEL BUON RIMEDIO",PADRI TRINITARI	PIAZZETTA PADRI TRINITARI Gagliano Del Capo - LE	5,00	0,05	5,05		23-SET-61
442	Ente ed Azienda privata accreditata con il SSR	T.I.	MONCULLO GIUSEPPE	MNCGPP62C17D851X	VIA SALVO D'ACQUISTO, 19, Gagliano Del Capo - LE	PROVINCIA DELLA NATIVITA' BMV-OSST/ISTITUTO "CASA MADRE DEL BUON RIMEDIO",PADRI TRINITARI	PIAZZETTA PADRI TRINITARI Gagliano Del Capo - LE	5,00	0,00	5,00		17-MAR-62
443	Ente ed Azienda privata accreditata con il SSR	T.I.	MORCIANO MARIO	MRCMRA64E30A184F	VIA DEI CADUTI, 14/A, Gagliano Del Capo - LE	PROVINCIA DELLA NATIVITA' BMV-OSST/ISTITUTO "CASA MADRE DEL BUON RIMEDIO",PADRI TRINITARI	PIAZZETTA PADRI TRINITARI Gagliano Del Capo - LE	4,93	0,05	4,98		30-MAG-64
444	Ente ed Azienda privata accreditata con il SSR	T.I.	CIARDO SERGI FRANCESCA	CRDFNC67S58D851L	VIA CROCE LUPO (C.DA S.S. 275), Gagliano Del Capo - LE	PROVINCIA DELLA NATIVITA' BMV-OSST/ISTITUTO "CASA MADRE DEL BUON RIMEDIO",PADRI TRINITARI	PIAZZETTA PADRI TRINITARI Gagliano Del Capo - LE	4,93	0,03	4,96		18-NOV-67
445	Ente ed Azienda privata accreditata con il SSR	T.I.	BORTUNE GABRIELE	BRTGRL66P07D044K	VIA FIUME 57, Corsano - LE	PROVINCIA DELLA NATIVITA' BMV-OSST/ISTITUTO "CASA MADRE DEL BUON RIMEDIO",PADRI TRINITARI	PIAZZETTA PADRI TRINITARI Gagliano Del Capo - LE	4,72	0,13	4,85		07-SET-66
446	Ente ed Azienda privata accreditata con il SSR	T.I.	SAVOGNI' ANNA MARIA	SVGNMR53S44H729C	VIA SANTA MARIA, 61, Salve - LE	PROVINCIA DELLA NATIVITA' BMV-OSST/ISTITUTO "CASA MADRE DEL BUON RIMEDIO",PADRI TRINITARI	PIAZZETTA PADRI TRINITARI Gagliano Del Capo - LE	4,73	0,04	4,77		04-NOV-53
447	Ente ed Azienda privata accreditata con il SSR	T.I.	LONGO LOREDANA	LNGLDN69B50L419F	VIA DEI PELLAI, 92, Tricase - LE	PIA FONDAZIONE DI CULTO E RELIGIONE "CARD.G.PANICO" AZIENDA OSPEDALIERA	VIA S.PIO X, 4 Tricase - LE	4,65	0,00	4,65		10-FEB-69

GRADUATORIA LECCE

Num	Tipo Azienda	Tipo Contratto	Nominativo	Codice Fiscale	Luogo Residenza	Azienda	Sede Azienda	Punt Esp	Punt Att Qual	Punt Totale	Note	Data Nascita
448	Ente ed Azienda privata accreditata con il SSR	T.I.	BORTONE CHIARINA	BRTCRN64C50F916W	VIA VERDI, 16, Andrano - LE	PIA FONDAZIONE DI CULTO E RELIGIONE "CARD.G.PANICO" AZIENDA OSPEDALIERA	VIA S.PIO X, 4 Tricase - LE	3,87	0,15	4,02		10-MAR-64
449	Ente ed Azienda privata accreditata con il SSR	T.I.	DE MITRY MARIA	DMTMRA55S50F970T	VIA TOSCANA, 10, Novoli - LE	PROVINCIA ITALIANA SUORE MERCEDARIE - CASA DELLA CARITA' (NOVOLI)	VIA VEGLIE, 164 Novoli - LE	3,90	0,00	3,90		10-NOV-55
450	Ente ed Azienda privata accreditata con il SSR	T.I.	MUSIO SONIA	MSUSNO75A60L419U	VIA A. DE GASPERI, 5, Tricase - LE	PIA FONDAZIONE DI CULTO E RELIGIONE "CARD.G.PANICO" AZIENDA OSPEDALIERA	VIA S.PIO X, 4 Tricase - LE	3,85	0,00	3,85		20-GEN-75
451	Ente ed Azienda privata accreditata con il SSR	T.I.	ERRICO ANNA MARIA	RRCNMR67S45H147B	VIA CONVENTO, 112, Gagliano Del Capo - LE	PROVINCIA DELLA NATIVITA' BMV-OSST/ISTITUTO "CASA MADRE DEL BUON RIMEDIO",PADRI TRINITARI	PIAZZETTA PADRI TRINITARI Gagliano Del Capo - LE	3,18	0,40	3,58		05-NOV-67
452	Ente ed Azienda privata accreditata con il SSR	T.I.	BRUNORI IRMA	BRNRMI69T60C336W	VIA ROVIGO 5, Castrignano Del Capo - LE	PROVINCIA DELLA NATIVITA' BMV-OSST/ISTITUTO "CASA MADRE DEL BUON RIMEDIO",PADRI TRINITARI	PIAZZETTA PADRI TRINITARI Gagliano Del Capo - LE	3,47	0,05	3,52		20-DIC-69
453	Ente ed Azienda privata accreditata con il SSR	T.I.	FIUME COSIMA	FMICSM77M59D851J	VIA SANDRO PERTINI, 3, Gagliano Del Capo - LE	PROVINCIA DELLA NATIVITA' BMV-OSST/ISTITUTO "CASA MADRE DEL BUON RIMEDIO",PADRI TRINITARI	PIAZZETTA PADRI TRINITARI Gagliano Del Capo - LE	3,03	0,39	3,42		19-AGO-77
454	Ente ed Azienda privata accreditata con il SSR	T.I.	LEVANTE GIULIANA	LVNGLN65B48F970P	VIA G.B. LONGO, 39, Novoli - LE	PROVINCIA ITALIANA SUORE MERCEDARIE - CASA DELLA CARITA' (NOVOLI)	VIA VEGLIE, 164 Novoli - LE	3,30	0,02	3,32		08-FEB-65
455	Ente ed Azienda privata accreditata con il SSR	T.I.	NICHIL MARIA TERESA	NCHMTR61S57I549W	VIA L. ARIOSTO, SNC, Tricase - LE	PIA FONDAZIONE DI CULTO E RELIGIONE "CARD.G.PANICO" AZIENDA OSPEDALIERA	VIA S.PIO X, 4 Tricase - LE	3,22	0,04	3,26		17-NOV-61

GRADUATORIA LECCE

Num	Tipo Azienda	Tipo Contratto	Nominativo	Codice Fiscale	Luogo Residenza	Azienda	Sede Azienda	Punt Esp	Punt Att Qual	Punt Totale	Note	Data Nascita
456	Ente ed Azienda privata accreditata con il SSR	T.I.	LONGO PASQUALINA	LNGPQL58E54D044V	VIA SAN GIOVANNI BOSCO, 15, Corsano - LE	PIA FONDAZIONE DI CULTO E RELIGIONE "CARD.G.PANICO" AZIENDA OSPEDALIERA	VIA S.PIO X, 4 Tricase - LE	3,22	0,03	3,25		14-MAG-58
457	Ente ed Azienda privata accreditata con il SSR	T.I.	SOLAZZO ADRIANA	SLZDRN57B42B792B	Via Piave n. 14, Carmiano - LE	SOCIETÀ COOPERATIVA SOCIALE "CORRO"	Via G. Di Vittorio n. 34 Monteroni Di Lecce - LE	2,80	0,30	3,10		02-FEB-57
458	Ente ed Azienda privata accreditata con il SSR	T.I.	DE VITA ALESSANDRO	DVTLSN70S26L166A	VIA NAZARIO SAURO, 29, Tiggiano - LE	PIA FONDAZIONE DI CULTO E RELIGIONE "CARD.G.PANICO" AZIENDA OSPEDALIERA	VIA S.PIO X, 4 Tricase - LE	2,95	0,10	3,05		26-NOV-70
459	Ente ed Azienda privata accreditata con il SSR	T.I.	MILO MICHELE	MLIMHL54S05C336B	VIA SILVIO PELLICO, 1, Castrignano Del Capo - LE	PROVINCIA DELLA NATIVITA' BMV-OSST/ISTITUTO "CASA MADRE DEL BUON RIMEDIO",PADRI TRINITARI	PIAZZETTA PADRI TRINITARI Gagliano Del Capo - LE	3,00	0,04	3,04		05-NOV-54
460	Ente ed Azienda privata accreditata con il SSR	T.I.	MARGIOTTA GIOVANNI	MRGGNN71H08Z133W	VIA GORIZIA,41 - DEPRESSA, Tricase - LE	PIA FONDAZIONE DI CULTO E RELIGIONE "CARD.G.PANICO" AZIENDA OSPEDALIERA	VIA S.PIO X, 4 Tricase - LE	2,95	0,00	2,95		08-GIU-71
461	Ente ed Azienda privata accreditata con il SSR	T.I.	CARBONE ANTONIETTA	CRBNNT64D66E506X	Via Moptenero n. 95, Carmiano - LE	SOCIETÀ COOPERATIVA SOCIALE "CORRO"	Via G. Di Vittorio n. 34 Monteroni Di Lecce - LE	2,68	0,04	2,72		26-APR-64
462	Ente ed Azienda privata accreditata con il SSR	T.I.	BLAGO ELISABETTA	BLGLBT75L67E506H	VIA ZIMBALO 14, Surbo - LE	ACCADUEO SRL	VIA PROVINCIALE PER ARNESANO KM 4 C/O CITTA' DI LECCE HOSPITAL Lecce - LE	2,17	0,42	2,59		27-LUG-75
463	Ente ed Azienda privata accreditata con il SSR	T.I.	RUSSO LUIGI	RSSLGU64L18D044O	VIA METASTASIO, 46, Corsano - LE	PROVINCIA DELLA NATIVITA' BMV-OSST/ISTITUTO "CASA MADRE DEL BUON RIMEDIO",PADRI TRINITARI	PIAZZETTA PADRI TRINITARI Gagliano Del Capo - LE	2,48	0,11	2,59		18-LUG-64
464	Ente ed Azienda privata accreditata con il SSR	T.I.	VERGORI DEBORA	VRGDBR77A43C978R	VIA MONSIGNOR PALADINI N.61, Carmiano - LE	VILLA VERDE	VIA MONTERONI N.222 Lecce - LE	2,48	0,00	2,48		03-GEN-77
465	Ente ed Azienda privata accreditata con il SSR	T.I.	GRECO MARIA ASSUNTA	GRCMSS67L52F916B	VIA U. RATTAZZI, 44, Tricase - LE	PIA FONDAZIONE DI CULTO E RELIGIONE "CARD.G.PANICO" AZIENDA OSPEDALIERA	VIA S.PIO X, 4 Tricase - LE	2,07	0,30	2,37		12-LUG-67

GRADUATORIA LECCE

Num	Tipo Azienda	Tipo Contratto	Nominativo	Codice Fiscale	Luogo Residenza	Azienda	Sede Azienda	Punt Esp	Punt Att Qual	Punt Totale	Note	Data Nascita
466	Ente ed Azienda privata accreditata con il SSR	T.I.	POTI' FRANCO	PTOFNC52L16F970Z	VIA PLAVA, SN, Novoli - LE	PROVINCIA ITALIANA SUORE MERCEDARIE - CASA DELLA CARITA' (NOVOLI)	VIA VEGLIE, 164 Novoli - LE	2,25	0,04	2,29		16-LUG-52
467	Ente ed Azienda privata accreditata con il SSR	T.I.	ROLLO ANNA PAOLA	RLLNPL62H56E506G	VIA A DE GASPERI 73, Surbo - LE	ACCADUEO SRL	VIA PROVINCIALE PER ARNESANO KM 4 C/O CITTA' DI LECCE HOSPITAL Lecce - LE	2,17	0,06	2,23		16-GIU-62
468	Ente ed Azienda privata accreditata con il SSR	T.I.	DE NUCCIO SCHINA ADELE	DNCDLA74B58D851A	VIA ENEA, 144 - S.MARIA DI LEUCA, Castrignano Del Capo - LE	PIA FONDAZIONE DI CULTO E RELIGIONE "CARD.G.PANICO" AZIENDA OSPEDALIERA	VIA S.PIO X, 4 Tricase - LE	1,90	0,31	2,21		18-FEB-74
469	Ente ed Azienda privata accreditata con il SSR	T.I.	TUNDO DANIELA	TNDDNL79B60D862E	LARGO PADOVA 15, Cavallino - LE	ACCADUEO SRL	VIA PROVINCIALE PER ARNESANO KM 4 C/O CITTA' DI LECCE HOSPITAL Lecce - LE	2,17	0,00	2,17		20-FEB-79
470	Ente ed Azienda privata accreditata con il SSR	T.I.	LISI FRANCESCO	LSIFNC75R04D862K	VIA CARACCIOLO 14, Cutrofiano - LE	ACCADUEO SRL	VIA PROVINCIALE PER ARNESANO KM 4 C/O CITTA' DI LECCE HOSPITAL Lecce - LE	2,17	0,00	2,17		04-OTT-75
471	Ente ed Azienda privata accreditata con il SSR	T.I.	MARTI SERGIO	MRTSRG73P15F101T	PIAZZALE CUNEO 17, Lecce - LE	ACCADUEO SRL	VIA PROVINCIALE PER ARNESANO KM 4 C/O CITTA' DI LECCE HOSPITAL Lecce - LE	2,17	0,00	2,17		15-SET-73
472	Ente ed Azienda privata accreditata con il SSR	T.I.	FRANCO LUIGIA	FRNLGU67L46E629B	VIA GAGLIARDO 22, Lecce - LE	ACCADUEO SRL	VIA PROVINCIALE PER ARNESANO KM 4 C/O CITTA' DI LECCE HOSPITAL Lecce - LE	2,17	0,00	2,17		06-LUG-67
473	Ente ed Azienda privata accreditata con il SSR	T.I.	CIACCIA SANTA	CCCSNT67D44D508Q	VIA MANZONI 38, Lecce - LE	ACCADUEO SRL	VIA PROVINCIALE PER ARNESANO KM 4 C/O CITTA' DI LECCE HOSPITAL Lecce - LE	2,17	0,00	2,17		04-APR-67
474	Ente ed Azienda privata accreditata con il SSR	T.I.	GIANGRANDE PATRIZIA	GNGPRZ65T67G224O	VIA LEONARDO DA VINCI 8, Lecce - LE	ACCADUEO SRL	VIA PROVINCIALE PER ARNESANO KM 4 C/O CITTA' DI LECCE HOSPITAL Lecce - LE	2,17	0,00	2,17		27-DIC-65
475	Ente ed Azienda privata accreditata con il SSR	T.I.	GIOVANNICO GIUSEPPE	GVNGPP63E25B792Y	VIA MONS PALADINI 11, Carmiano - LE	ACCADUEO SRL	VIA PROVINCIALE PER ARNESANO KM 4 C/O CITTA' DI LECCE HOSPITAL Lecce - LE	2,17	0,00	2,17		25-MAG-63
476	Ente ed Azienda privata accreditata con il SSR	T.I.	MARRA CARLO	MRRCRL69R21A184L	VIA DELLA COSTITUENTE, 12/D, Alessano - LE	CONSORZIO SAN RAFFAELE	Località Montesardo, S.S. 275 Alessano - LE	1,22	0,90	2,12		21-OTT-69
477	Ente ed Azienda privata accreditata con il SSR	T.I.	CANCELLI SILVANA	CNCSVN74M65E815D	VIA ENAUDI 25, Maglie - LE	ACCADUEO SRL	VIA PROVINCIALE PER ARNESANO KM 4 C/O CITTA' DI LECCE HOSPITAL Lecce - LE	2,00	0,10	2,10		25-AGO-74

GRADUATORIA LECCE

Num	Tipo Azienda	Tipo Contratto	Nominativo	Codice Fiscale	Luogo Residenza	Azienda	Sede Azienda	Punt Esp	Punt Att Qual	Punt Totale	Note	Data Nascita
478	Ente ed Azienda privata accreditata con il SSR	T.I.	CONTE DARIO	CNTDRA72H10B936R	VIA R. ARDIGO' KM.1, Tricase - LE	PIA FONDAZIONE DI CULTO E RELIGIONE "CARD.G.PANICO" AZIENDA OSPEDALIERA	VIA S.PIO X, 4 Tricase - LE	2,07	0,02	2,09		10-GIU-72
479	Ente ed Azienda privata accreditata con il SSR	T.I.	PAIANO MARIA LUISA	PNAMLS71E41I923Q	VIA S. GIORGIO, 30, Spongano - LE	PIA FONDAZIONE DI CULTO E RELIGIONE "CARD.G.PANICO" AZIENDA OSPEDALIERA	VIA S.PIO X, 4 Tricase - LE	2,07	0,01	2,08		01-MAG-71
480	Ente ed Azienda privata accreditata con il SSR	T.I.	CIULLO DANIELA	CLLDNL69R48I172Z	VIA UMBERTO I, 136, Santa Cesarea Terme - LE	CONSORZIO SAN RAFFAELE	Località Montesardo, S.S. 275 Alessano - LE	1,70	0,38	2,08		08-OTT-69
481	Ente ed Azienda privata accreditata con il SSR	T.I.	TARANTINO MILVA	TRNMLV68M50F623I	VIA FILANGERI, SNC, Tricase - LE	CONSORZIO SAN RAFFAELE	Località Montesardo, S.S. 275 Alessano - LE	1,75	0,33	2,08		10-AGO-68
482	Ente ed Azienda privata accreditata con il SSR	T.I.	TRANE ALESSANDRO	TRNLSN77P25D851A	VIA CARLO GOLDONI,11, Gagliano Del Capo - LE	PROVINCIA DELLA NATIVITA' BMV-OSST/ISTITUTO "CASA MADRE DEL BUON RIMEDIO",PADRI TRINITARI	PIAZZETTA PADRI TRINITARI Gagliano Del Capo - LE	1,67	0,36	2,03		25-SET-77
483	Ente ed Azienda privata accreditata con il SSR	T.I.	DE BENEDETTO DAVIDE	DBNDVD75B07E815Q	VIA PODGORA 49, Minervino Di Lecce - LE	ACCADUEO SRL	VIA PROVINCIALE PER ARNESANO KM 4 C/O CITTA' DI LECCE HOSPITAL Lecce - LE	2,03	0,00	2,03		07-FEB-75
484	Ente ed Azienda privata accreditata con il SSR	T.I.	EPIFANI MARCO	PFNMRC74T28E506I	VIA MATTEOTTI 26, San Cesario Di Lecce - LE	ACCADUEO SRL	VIA PROVINCIALE PER ARNESANO KM 4 C/O CITTA' DI LECCE HOSPITAL Lecce - LE	2,03	0,00	2,03		28-DIC-74
485	Ente ed Azienda privata accreditata con il SSR	T.I.	CIARDO MARIA ANTONIETTA	CRDMNT60H45A184Q	VIA LEONARDO DA VINCI, SNC, Castrignano Del Capo - LE	CONSORZIO SAN RAFFAELE	Località Montesardo, S.S. 275 Alessano - LE	1,60	0,38	1,98		05-GIU-60
486	Ente ed Azienda privata accreditata con il SSR	T.I.	LONGO CESARIO VINICIO	LNGCRV65S04I549U	VIA MADONNA DELLA LUCE, 23, Scorrano - LE	PIA FONDAZIONE DI CULTO E RELIGIONE "CARD.G.PANICO" AZIENDA OSPEDALIERA	VIA S.PIO X, 4 Tricase - LE	1,90	0,07	1,97		04-NOV-65
487	Ente ed Azienda privata accreditata con il SSR	T.I.	MICELLO DAMIANO SALVATORE	MCLDNS62C23F221E	VIA DE DOMINICIS 1, Poggiardo - LE	ACCADUEO SRL	VIA PROVINCIALE PER ARNESANO KM 4 C/O CITTA' DI LECCE HOSPITAL Lecce - LE	1,95	0,00	1,95		23-MAR-62
488	Ente ed Azienda privata accreditata con il SSR	T.I.	MIGLIETTA SILVANA	MGLSVN56P58E506R	VIA ISONZO 79, Surbo - LE	ACCADUEO SRL	VIA PROVINCIALE PER ARNESANO KM 4 C/O CITTA' DI LECCE HOSPITAL Lecce - LE	1,65	0,30	1,95		18-SET-56

GRADUATORIA LECCE

Num	Tipo Azienda	Tipo Contratto	Nominativo	Codice Fiscale	Luogo Residenza	Azienda	Sede Azienda	Punt Esp	Punt Att Qual	Punt Totale	Note	Data Nascita
489	Ente ed Azienda privata accreditata con il SSR	T.I.	GUIDO ELISABETTA	GDULBT81T44D862O	VIA OSANNA 30, Galatina - LE	ACCADUEO SRL	VIA PROVINCIALE PER ARNESANO KM 4 C/O CITTA' DI LECCE HOSPITAL Lecce - LE	1,62	0,31	1,93		04-DIC-81
490	Ente ed Azienda privata accreditata con il SSR	T.I.	ZECCA ALESSANDRO	ZCCLSN79A02L419K	VIA MAMELI, 25, Tricase - LE	PIA FONDAZIONE DI CULTO E RELIGIONE "CARD.G.PANICO" AZIENDA OSPEDALIERA	VIA S.PIO X, 4 Tricase - LE	1,90	0,00	1,90		02-GEN-79
491	Ente ed Azienda privata accreditata con il SSR	T.I.	MORELLI LUIGI	MRLLGU74D15D862E	VIA A. DELL'ABATE 31/B, Lecce - LE	ACCADUEO SRL	VIA PROVINCIALE PER ARNESANO KM 4 C/O CITTA' DI LECCE HOSPITAL Lecce - LE	1,90	0,00	1,90		15-APR-74
492	Ente ed Azienda privata accreditata con il SSR	T.I.	SALONNE MARIA ROSARIA	SLNMRS79L42F152F	VIA MANZONI, 14, Latiano - BR	CONSORZIO SAN RAFFAELE	via Novoli, snc Campi Salentina - LE	1,27	0,62	1,89		02-LUG-79
493	Ente ed Azienda privata accreditata con il SSR	T.I.	STEFANIZZI GIANLUIGI	STFGLG70H05E506J	VIA vERNOLE N.22, Lecce - LE	VILLA VERDE	VIA MONTERONI N.222 Lecce - LE	1,88	0,00	1,88		05-GIU-70
494	Ente ed Azienda privata accreditata con il SSR	T.I.	DELL'ANNA CHIARA	DLLCHR83P62C978N	VIA DON ALESSANDRO NICCOLI 53, Carmiano - LE	ACCADUEO SRL	VIA PROVINCIALE PER ARNESANO KM 4 C/O CITTA' DI LECCE HOSPITAL Lecce - LE	1,87	0,00	1,87		22-SET-83
495	Ente ed Azienda privata accreditata con il SSR	T.I.	NICOLI' MOSE'	NCLMSO76P26L419T	VIA F. PETRARCA 40, Corsano - LE	ACCADUEO SRL	VIA PROVINCIALE PER ARNESANO KM 4 C/O CITTA' DI LECCE HOSPITAL Lecce - LE	1,78	0,02	1,80		26-SET-76
496	Ente ed Azienda privata accreditata con il SSR	T.I.	MALERBA FRANCA	MLRFNC60C45B180H	VIA C. COLOMBO, 25, San Pietro Vernotico - BR	CONSORZIO SAN RAFFAELE	via Novoli, snc Campi Salentina - LE	1,50	0,30	1,80		05-MAR-60
497	Ente ed Azienda privata accreditata con il SSR	T.I.	AQUARIO ANTONIO	QRANTN80A29D862K	LARGO PADOVA 15, Cavallino - LE	ACCADUEO SRL	VIA PROVINCIALE PER ARNESANO KM 4 C/O CITTA' DI LECCE HOSPITAL Lecce - LE	1,78	0,00	1,78		29-GEN-80
498	Ente ed Azienda privata accreditata con il SSR	T.I.	ROGOLI TIZIANA	RGLTZN77C62F152Y	VIA PALMIRO TOGLIATTI, 26, Mesagne - BR	CONSORZIO SAN RAFFAELE	via Novoli, snc Campi Salentina - LE	1,30	0,42	1,72		22-MAR-77
499	Ente ed Azienda privata accreditata con il SSR	T.I.	PEDONE ELENA	PDNNLN70S60Z133X	VIA G.LEOPARDI, 60, Spongano - LE	CONSORZIO SAN RAFFAELE	Località Montesardo, S.S. 275 Alessano - LE	1,37	0,32	1,69		20-NOV-60
500	Ente ed Azienda privata accreditata con il SSR	T.I.	MANESI VINCENZA	MNSVCN65C65G751Y	via v. circolone 83, Maglie - LE	ISTITUTO F. SMALDONE	via lecce 36 Lecce - LE	1,38	0,30	1,68		25-MAR-65
501	Ente ed Azienda privata accreditata con il SSR	T.I.	MARRA SERGIO	MRRSRG65P05A184Y	VIA VITTORIO DE SICA, 7, Gagliano Del Capo - LE	CONSORZIO SAN RAFFAELE	Località Montesardo, S.S. 275 Alessano - LE	1,63	0,04	1,67		05-SET-65
502	Ente ed Azienda privata accreditata con il SSR	T.I.	RANIERI ILARIA	RNRLRI86H55F152B	VIA E. DALBONO, 4, Brindisi - BR	CONSORZIO SAN RAFFAELE	via Novoli, snc Campi Salentina - LE	1,30	0,34	1,64		15-GIU-86

GRADUATORIA LECCE

Num	Tipo Azienda	Tipo Contratto	Nominativo	Codice Fiscale	Luogo Residenza	Azienda	Sede Azienda	Punt Esp	Punt Att Qual	Punt Totale	Note	Data Nascita
503	Ente ed Azienda privata accreditata con il SSR	T.I.	PASTORE LOREDANA	PSTLDN68C46E629Z	VIA PARINI 15, Lizzanello - LE	ACCADUEO SRL	VIA PROVINCIALE PER ARNESANO KM 4 C/O CITTA' DI LECCE HOSPITAL Lecce - LE	1,63	0,00	1,63		06-MAR-68
504	Ente ed Azienda privata accreditata con il SSR	T.I.	INGROSSO GIORGIO	NGRGRG66T06B792G	VIA L. SETTEMBRINI 14, Carmiano - LE	ACCADUEO SRL	VIA PROVINCIALE PER ARNESANO KM 4 C/O CITTA' DI LECCE HOSPITAL Lecce - LE	1,63	0,00	1,63		06-DIC-66
505	Ente ed Azienda privata accreditata con il SSR	T.I.	MUSCOGIURI MARIA ANTINIETTA	MSCMNT59T55L280P	VIA MAZZINI, 62, Latiano - BR	CONSORZIO SAN RAFFAELE	via Novoli, snc Campi Salentina - LE	1,27	0,36	1,63		15-DIC-59
506	Ente ed Azienda privata accreditata con il SSR	T.I.	INGUSCIO GIUSEPPE	NGSGPP56E15L711D	VIA UNGARETTI 6, Veglie - LE	ACCADUEO SRL	VIA PROVINCIALE PER ARNESANO KM 4 C/O CITTA' DI LECCE HOSPITAL Lecce - LE	1,63	0,00	1,63		15-MAG-56
507	Ente ed Azienda privata accreditata con il SSR	T.I.	RIZZO ENRICO	RZZNRC69P03L419Z	VIA SICILIA, 9, Alessano - LE	PIA FONDAZIONE DI CULTO E RELIGIONE "CARD.G.PANICO" AZIENDA OSPEDALIERA	VIA S.PIO X, 4 Tricase - LE	1,62	0,00	1,62		03-SET-69
508	Ente ed Azienda privata accreditata con il SSR	T.I.	GARZIA DONATA	GRZDNT65H50I930R	VIA MARTIN LUTER KING, 122, Squinzano - LE	CONSORZIO SAN RAFFAELE	via Novoli, snc Campi Salentina - LE	1,27	0,30	1,57		10-GIU-65
509	Ente ed Azienda privata accreditata con il SSR	T.I.	PATI PATRIZIA	PTAPRZ70C42E506E	Via F. Milizia 64, Lecce - LE	CONSORZIO "EUROPA - SERVIZI, FORMAZIONE E TERZO SETTORE" - CONSORZIO STABILE - SOC. COOP. SOC. ONLUS	Comunità socio-riabilitativa Dopo di Noi - via Cimarosa Lecce - LE	0,42	1,10	1,52		02-MAR-70
510	Ente ed Azienda privata accreditata con il SSR	T.I.	VITALI LUIGI	VTLLGU75A06L419D	VIA FANFULLA DA LODI, 38, Castrignano Del Capo - LE	PIA FONDAZIONE DI CULTO E RELIGIONE "CARD.G.PANICO" AZIENDA OSPEDALIERA	VIA S.PIO X, 4 Tricase - LE	1,48	0,01	1,49		06-GEN-75
511	Ente ed Azienda privata accreditata con il SSR	T.I.	POLO LUCREZIA	PLOLRZ69S49B936O	VIA MAGGIA, 54, Casarano - LE	PIA FONDAZIONE DI CULTO E RELIGIONE "CARD.G.PANICO" AZIENDA OSPEDALIERA	VIA S.PIO X, 4 Tricase - LE	1,48	0,01	1,49		09-NOV-69
512	Ente ed Azienda privata accreditata con il SSR	T.I.	D'AMICO NOE'	DMCNOE73T20L419B	VIA DEGLI ARMAIOLI, 24 TER, Tricase - LE	PIA FONDAZIONE DI CULTO E RELIGIONE "CARD.G.PANICO" AZIENDA OSPEDALIERA	VIA S.PIO X, 4 Tricase - LE	1,48	0,00	1,48		20-DIC-73

GRADUATORIA LECCE

Num	Tipo Azienda	Tipo Contratto	Nominativo	Codice Fiscale	Luogo Residenza	Azienda	Sede Azienda	Punt Esp	Punt Att Qual	Punt Totale	Note	Data Nascita
513	Ente ed Azienda privata accreditata con il SSR	T.I.	ALFARANO ALFREDO ROCCO	LFRLRD65M13L419X	VIA SFERRACAVALLI, 14, Tricase - LE	PIA FONDAZIONE DI CULTO E RELIGIONE "CARD.G.PANICO" AZIENDA OSPEDALIERA	VIA S.PIO X, 4 Tricase - LE	1,47	0,01	1,48		13-AGO-65
514	Ente ed Azienda privata accreditata con il SSR	T.I.	MANGIONE ILARIA	MNGLRI84C55I549J	VIA POZZO, 13, Corigliano D'Otranto - LE	PIA FONDAZIONE DI CULTO E RELIGIONE "CARD.G.PANICO" AZIENDA OSPEDALIERA	VIA S.PIO X, 4 Tricase - LE	1,47	0,00	1,47		15-MAR-84
515	Ente ed Azienda privata accreditata con il SSR	T.I.	STRAFELLA EDOARDO	STRDRD72B26Z133U	VIA VITTORIO EMANUELE II, 3, Cutrofiano - LE	PIA FONDAZIONE DI CULTO E RELIGIONE "CARD.G.PANICO" AZIENDA OSPEDALIERA	VIA S.PIO X, 4 Tricase - LE	1,43	0,01	1,44		26-FEB-72
516	Ente ed Azienda privata accreditata con il SSR	T.I.	STEFANELLI MARIA	STFMRA66S46I923Y	VIA MACALLE', 6, Spongano - LE	PIA FONDAZIONE DI CULTO E RELIGIONE "CARD.G.PANICO" AZIENDA OSPEDALIERA	VIA S.PIO X, 4 Tricase - LE	1,43	0,01	1,44		06-NOV-66
517	Ente ed Azienda privata accreditata con il SSR	T.I.	LIACI MATTIA	LCIMTT88S10C978E	VIA ADA NEGRI 11, Carmiano - LE	ACCADUEO SRL	VIA PROVINCIALE PER ARNESANO KM 4 C/O CITTA' DI LECCE HOSPITAL Lecce - LE	1,40	0,00	1,40		10-NOV-88
518	Ente ed Azienda privata accreditata con il SSR	T.I.	CALZOLARO FRANCESCO RICCARDO	CLZFNC87P30G751X	VIA BOCETI 60, Alessano - LE	ACCADUEO SRL	VIA PROVINCIALE PER ARNESANO KM 4 C/O CITTA' DI LECCE HOSPITAL Lecce - LE	1,40	0,00	1,40		30-SET-87
519	Ente ed Azienda privata accreditata con il SSR	T.I.	REITANO LUCHA	RTNLCU84H20Z133F	TRAV VIA D. ALIGHIERI 6, Alezio - LE	ACCADUEO SRL	VIA PROVINCIALE PER ARNESANO KM 4 C/O CITTA' DI LECCE HOSPITAL Lecce - LE	1,40	0,00	1,40		20-GIU-84
520	Ente ed Azienda privata accreditata con il SSR	T.I.	DE ICCO MARCELLA	DCCMCL74A41L064R	CONTRADA PIRELLE, 23, Taurisano - LE	CONSORZIO SAN RAFFAELE	Località Montesardo, S.S. 275 Alessano - LE	1,00	0,40	1,40		01-GEN-74
521	Ente ed Azienda privata accreditata con il SSR	T.I.	SCARASCIA RICCARDO	SCRRCR79C01L419E	VIA NAPOLI, 6, Tricase - LE	PIA FONDAZIONE DI CULTO E RELIGIONE "CARD.G.PANICO" AZIENDA OSPEDALIERA	VIA S.PIO X, 4 Tricase - LE	1,38	0,01	1,39		01-MAR-79
522	Ente ed Azienda privata accreditata con il SSR	T.I.	MACCAGNI SABRINA	MCCSRN71T63F205C	VIA UMBERTO I, 36, Lequile - LE	CONSORZIO SAN RAFFAELE	via Novoli, snc Campi Salentina - LE	1,07	0,30	1,37		23-DIC-71
523	Ente ed Azienda privata accreditata con il SSR	T.I.	CORSO ANTONIO	CRSNTN68H04Z133C	VIA VIGNALACORTE, 20, Alessano - LE	CONSORZIO SAN RAFFAELE	Località Montesardo, S.S. 275 Alessano - LE	1,03	0,34	1,37		04-GIU-68

GRADUATORIA LECCE

Num	Tipo Azienda	Tipo Contratto	Nominativo	Codice Fiscale	Luogo Residenza	Azienda	Sede Azienda	Punt Esp	Punt Att Qual	Punt Totale	Note	Data Nascita
524	Ente ed Azienda privata accreditata con il SSR	T.I.	CAMPILONGO LUISA	CMPLSU74S55E506Q	VIA NINO ROLLO, 24/C, Lequile - LE	CONSORZIO SAN RAFFAELE	via Novoli, snc Campi Salentina - LE	1,30	0,06	1,36		15-NOV-74
525	Ente ed Azienda privata accreditata con il SSR	T.I.	CORCIULO CLAUDIO	CRCCLD70R26F716M	VIA G. MARCONI,48, Morciano Di Leuca - LE	PIA FONDAZIONE DI CULTO E RELIGIONE "CARD.G.PANICO" AZIENDA OSPEDALIERA	VIA S.PIO X, 4 Tricase - LE	1,32	0,00	1,32		26-OTT-70
526	Ente ed Azienda privata accreditata con il SSR	T.I.	QUARTA ALESSANDRA	QRTLSN78L66L711W	VIA MARCONI, 23, Veglie - LE	CONSORZIO SAN RAFFAELE	via Novoli, snc Campi Salentina - LE	1,13	0,11	1,24		26-LUG-78
527	Ente ed Azienda privata accreditata con il SSR	T.I.	ROMANO GIUSEPPINA	RMNGPP71S53L011P	VIA DON MINZONI 48, Surbo - LE	ACCADUEO SRL	VIA PROVINCIALE PER ARNESANO KM 4 C/O CITTA' DI LECCE HOSPITAL Lecce - LE	1,23	0,01	1,24		13-NOV-71
528	Ente ed Azienda privata accreditata con il SSR	T.I.	ACCOGLI IMMACOLATA	CCGMCL80T58G751F	VIA ROSSINI, 4, Andrano - LE	PIA FONDAZIONE DI CULTO E RELIGIONE "CARD.G.PANICO" AZIENDA OSPEDALIERA	VIA S.PIO X, 4 Tricase - LE	1,20	0,02	1,22		18-DIC-80
529	Ente ed Azienda privata accreditata con il SSR	T.I.	CARROZZO ROBERTA	CRRRRT65H48F970M	VIA GIOBERTI, 32, Novoli - LE	PROVINCIA ITALIANA SUORE MERCEDARIE - CASA DELLA CARITA' (NOVOLI)	VIA VEGLIE, 164 Novoli - LE	1,20	0,02	1,22		08-GIU-65
530	Ente ed Azienda privata accreditata con il SSR	T.I.	MERCUTELLO MANUELA	MRCMNL81B58L074Z	VIA PRINCIPE TOMMASO, 12, Taviano - LE	SORGENTE SRL	VIA SAN GIOVANNI BOSCO 23 Racale - LE	1,03	0,00	1,03		18-FEB-81
531	Ente ed Azienda privata accreditata con il SSR	T.I.	NUZZO IRENE	NZZRNI80D68D862P	VIA FIRENZE, 27, Cutrofiano - LE	PIA FONDAZIONE DI CULTO E RELIGIONE "CARD.G.PANICO" AZIENDA OSPEDALIERA	VIA S.PIO X, 4 Tricase - LE	1,02	0,00	1,02		28-APR-80
532	Ente ed Azienda privata accreditata con il SSR	T.I.	COBUZZI MARIO	CBZMRA78S08G751D	VIA COSIMO DE GIORGI 9, Cavallino - LE	ACCADUEO SRL	VIA PROVINCIALE PER ARNESANO KM 4 C/O CITTA' DI LECCE HOSPITAL Lecce - LE	1,02	0,00	1,02		08-NOV-78
533	Ente ed Azienda privata accreditata con il SSR	T.I.	DELLI NOCI STEFANO	DLLSFN76C29E629D	VIA ZONA RUCOLA N.12, Lizzanello - LE	VILLA VERDE	VIA MONTERONI N.222 Lecce - LE	0,88	0,00	0,88		29-MAR-76
534	Ente ed Azienda privata accreditata con il SSR	T.I.	LUONGO PATRIZIA	LNGPRZ74P60L616X	VIA ISONZO, 30 - VASTE, Poggiardo - LE	PIA FONDAZIONE DI CULTO E RELIGIONE "CARD.G.PANICO" AZIENDA OSPEDALIERA	VIA S.PIO X, 4 Tricase - LE	0,88	0,00	0,88		20-SET-74

GRADUATORIA LECCE

Num	Tipo Azienda	Tipo Contratto	Nominativo	Codice Fiscale	Luogo Residenza	Azienda	Sede Azienda	Punt Esp	Punt Att Qual	Punt Totale	Note	Data Nascita
535	Ente ed Azienda privata accreditata con il SSR	T.I.	FEBBRILE MARIA PIA	FBBMRP80M71L109V	via P. e D. Bastianutti 25, Lecce - LE	CONSORZIO "EUROPA - SERVIZI, FORMAZIONE E TERZO SETTORE" - CONSORZIO STABILE - SOC. COOP. SOC. ONLUS	Centro Sociale Polivalente per Diversamente Abili - via Vecchia Carmiano Lecce - LE	0,45	0,42	0,87		31-AGO-80
536	Ente ed Azienda privata accreditata con il SSR	T.I.	CARLUCCI LIDIA	CRLLDI63E56F916L	VIA SCORRANO, 179, Maglie - LE	PIA FONDAZIONE DI CULTO E RELIGIONE "CARD.G.PANICO" AZIENDA OSPEDALIERA	VIA S.PIO X, 4 Tricase - LE	0,77	0,02	0,79		16-MAG-63
537	Ente ed Azienda privata accreditata con il SSR	T.I.	SPAGNA ANGELA	SPGNGL72M55F842N	VIA S. LUCIA, 8, Nardo' - LE	PIA FONDAZIONE DI CULTO E RELIGIONE "CARD.G.PANICO" AZIENDA OSPEDALIERA	VIA S.PIO X, 4 Tricase - LE	0,62	0,01	0,63		15-AGO-72
538	Ente ed Azienda privata accreditata con il SSR	T.I.	ANTICO FRANCO	NTCFNC64R01F842B	VIALE DELLA LIBERTà N.2, Nardo' - LE	VILLA VERDE	VIA MONTERONI N.222 Lecce - LE	0,62	0,00	0,62		01-OTT-64
539	Ente ed Azienda privata accreditata con il SSR	T.I.	FRACASSO MARIA ROSARIA	FRCMRS67S55L419L	VIA CORTE GRANDE, 28/BIS, Tricase - LE	PIA FONDAZIONE DI CULTO E RELIGIONE "CARD.G.PANICO" AZIENDA OSPEDALIERA	VIA S.PIO X, 4 Tricase - LE	0,58	0,00	0,58		15-NOV-67
540	Ente ed Azienda privata accreditata con il SSR	T.I.	MERCALDI LUCA	MRCLCU89A02E815R	Via Luigi Mariano 36, Lecce - LE	CONSORZIO "EUROPA - SERVIZI, FORMAZIONE E TERZO SETTORE" - CONSORZIO STABILE - SOC. COOP. SOC. ONLUS	Centro Sociale Polivalente per Diversamente Abili - via Vecchia Carmiano Lecce - LE	0,52	0,01	0,53		02-GEN-89
541	Ente ed Azienda privata accreditata con il SSR	T.I.	SCARNERA MARGHERITA	SCRMGH80M57L419B	VIA D. CIRILLO, 6, Tricase - LE	PIA FONDAZIONE DI CULTO E RELIGIONE "CARD.G.PANICO" AZIENDA OSPEDALIERA	VIA S.PIO X, 4 Tricase - LE	0,53	0,00	0,53		17-AGO-80
542	Ente ed Azienda privata accreditata con il SSR	T.I.	TARANTINO LUCIA	TRNLCU71E68B936X	VIA TRIESTE 32, Casarano - LE	SAN GIOVANNI SRL	VIA XX SETTEMBRE 23 Casarano - LE	0,23	0,30	0,53		28-MAG-71
543	Ente ed Azienda privata accreditata con il SSR	T.I.	MACRIPÒ ADELE	MCRDLA66A63E506Y	Via L. Corvaglia 29, Lecce - LE	CONSORZIO "EUROPA - SERVIZI, FORMAZIONE E TERZO SETTORE" - CONSORZIO STABILE - SOC. COOP. SOC. ONLUS	Comunità socio-riabilitativa Dopo di Noi - via Cimarosa Lecce - LE	0,42	0,10	0,52		23-GEN-66

GRADUATORIA LECCE

Num	Tipo Azienda	Tipo Contratto	Nominativo	Codice Fiscale	Luogo Residenza	Azienda	Sede Azienda	Punt Esp	Punt Att Qual	Punt Totale	Note	Data Nascita
544	Ente ed Azienda privata accreditata con il SSR	T.I.	SCORRANO MARIA ANTONIETTA	SCRMNT64A43E506G	via G. Verga 18, Lecce - LE	CONSORZIO "EUROPA - SERVIZI, FORMAZIONE E TERZO SETTORE" - CONSORZIO STABILE - SOC. COOP. SOC. ONLUS	Centro Sociale Polivalente per Diversamente Abili - via Vecchia Carmiano Lecce - LE	0,52	0,00	0,52		03-GEN-64
545	Ente ed Azienda privata accreditata con il SSR	T.I.	CONGEDO DONATELLA	CNGDTL75E60D862C	VIA XXIV MAGGIO,1, Cutrofiano - LE	PIA FONDAZIONE DI CULTO E RELIGIONE "CARD.G.PANICO" AZIENDA OSPEDALIERA	VIA S.PIO X, 4 Tricase - LE	0,47	0,00	0,47		20-MAG-75
546	Ente ed Azienda privata accreditata con il SSR	T.I.	STAN LILIANA FLORENTINA	STNLNF84D54Z129X	Via E. Fermi 48, Lecce - LE	CONSORZIO "EUROPA - SERVIZI, FORMAZIONE E TERZO SETTORE" - CONSORZIO STABILE - SOC. COOP. SOC. ONLUS	Comunità socio-riabilitativa Dopo di Noi - via Cimarosa Lecce - LE	0,42	0,01	0,43		14-APR-84
547	Ente ed Azienda privata accreditata con il SSR	T.I.	CERVELLI SERENA	CRVSRN85H63E506B	Via P. Milano 7, Lecce - LE	CONSORZIO "EUROPA - SERVIZI, FORMAZIONE E TERZO SETTORE" - CONSORZIO STABILE - SOC. COOP. SOC. ONLUS	Comunità socio-riabilitativa Dopo di Noi - via Cimarosa Lecce - LE	0,42	0,00	0,42		23-GIU-85
548	Ente ed Azienda privata accreditata con il SSR	T.I.	GORGONI CARMEN MARZIA	GRGCMN74L56E815G	Via D. Acclavio 34, Lecce - LE	CONSORZIO "EUROPA - SERVIZI, FORMAZIONE E TERZO SETTORE" - CONSORZIO STABILE - SOC. COOP. SOC. ONLUS	Comunità socio-riabilitativa Dopo di Noi - via Cimarosa Lecce - LE	0,42	0,00	0,42		16-LUG-74
549	Ente ed Azienda privata accreditata con il SSR	T.I.	LEUCCI MASSIMO	LCCMSM57M06E506C	VIA A. DA TARANTO 8, Lecce - LE	CONSORZIO "EUROPA - SERVIZI, FORMAZIONE E TERZO SETTORE" - CONSORZIO STABILE - SOC. COOP. SOC. ONLUS	Comunità socio-riabilitativa Dopo di Noi - via Cimarosa Lecce - LE	0,42	0,00	0,42		06-AGO-57
550	Ente ed Azienda privata accreditata con il SSR	T.I.	FELLINE ROBERTA	FLLRRT67A42F054U	via Roma 407, Matino - LE	SAN GIOVANNI SRL	VIA XX SETTEMBRE 23 Casarano - LE	0,27	0,12	0,39		02-GEN-67
551	Ente ed Azienda privata accreditata con il SSR	T.I.	CANTAFIO STEFANO	CNTSFN74T14E506X	VIA B. CONTOBELLI 93, Lecce - LE	ACCADUEO SRL	VIA PROVINCIALE PER ARNESANO KM 4 C/O CITTA' DI LECCE HOSPITAL Lecce - LE	0,30	0,00	0,30		14-DIC-74
552	Ente ed Azienda privata accreditata con il SSR	T.I.	ANTONAZZO VINCENZO	NTNVCN91H14I549L	via Minniti 41, Supersano - LE	SAN GIOVANNI SRL	VIA XX SETTEMBRE 23 Casarano - LE	0,27	0,00	0,27		14-GIU-91

GRADUATORIA LECCE

Num	Tipo Azienda	Tipo Contratto	Nominativo	Codice Fiscale	Luogo Residenza	Azienda	Sede Azienda	Punt Esp	Punt Att Qual	Punt Totale	Note	Data Nascita
553	Ente ed Azienda privata accreditata con il SSR	T.I.	SANTANTONIO VALENTINO	SNTVNT82B14D883L	VIA SAN GIOVANNI BOSCO 23, Racale - LE	SORGENTE SRL	VIA SAN GIOVANNI BOSCO 23 Racale - LE	0,27	0,00	0,27		14-FEB-82
554	Ente ed Azienda privata accreditata con il SSR	T.I.	CARLUCCIO COSIMINA	CRLCMN68P69Z133R	VIA T.TASSO, 59, Ugento - LE	SOL LEVANTE SRL	VIA FONTANA, 31 Ugento - LE	0,27	0,00	0,27		29-SET-68
555	Ente ed Azienda privata accreditata con il SSR	T.D.	PLAKU TATJANA	PLKTJN69S56Z100V	VIA RAFFAELLO SANZIO, 33, Novoli - LE	PROVINCIA ITALIANA SUORE MERCEDARIE - CASA DELLA CARITA' (NOVOLI)	VIA VEGLIE, 164 Novoli - LE	2,33	0,00	2,33		16-NOV-69
556	Ente ed Azienda privata accreditata con il SSR	T.D.	PLAKU ETLEVA	PLKTLV77B52Z100Q	VIA LIBERTA', 2, Novoli - LE	PROVINCIA ITALIANA SUORE MERCEDARIE - CASA DELLA CARITA' (NOVOLI)	VIA VEGLIE, 164 Novoli - LE	1,83	0,00	1,83		12-FEB-77
557	Ente ed Azienda privata accreditata con il SSR	T.D.	CASCIONE LUIGIA	CSCLGU79R66D862G	via Case Sparse 25, Neviano - LE	CONSORZIO "EUROPA - SERVIZI, FORMAZIONE E TERZO SETTORE" - CONSORZIO STABILE - SOC. COOP. SOC. ONLUS	Servizio di Assistenza Domiciliare e Assistenta Domiciliare Integrata Ambito di Galatina Galatina - LE	0,60	0,30	0,90		26-OTT-79
558	Ente ed Azienda privata accreditata con il SSR	T.D.	CARRATTA MARISA	CRRMRS67H59F881J	via Madonna delle Nevi 66, Neviano - LE	CONSORZIO "EUROPA - SERVIZI, FORMAZIONE E TERZO SETTORE" - CONSORZIO STABILE - SOC. COOP. SOC. ONLUS	Servizio di Assistenza Domiciliare e Assistenta Domiciliare Integrata Ambito di Galatina Galatina - LE	0,48	0,30	0,78		19-GIU-67
559	Ente ed Azienda privata accreditata con il SSR	T.D.	CELAJ ALDA	CLJLDA82B42Z100H	VIA TARANTO, 80, Lecce - LE	PROVINCIA ITALIANA SUORE MERCEDARIE - CASA DELLA CARITA' (NOVOLI)	VIA VEGLIE, 164 Novoli - LE	0,68	0,02	0,70		02-FEB-82
560	Ente ed Azienda privata accreditata con il SSR	T.D.	D'AGOSTINO DANIELA	DGSDNL65E54F970G	VIA GORIZIA, 30, Novoli - LE	PROVINCIA ITALIANA SUORE MERCEDARIE - CASA DELLA CARITA' (NOVOLI)	VIA VEGLIE, 164 Novoli - LE	0,27	0,30	0,57		14-MAG-65
561	Ente ed Azienda privata accreditata con il SSR	T.D.	RATTA ELGA	RTTLGE68L71L711E	TENUTA CANISI, SN, Leverano - LE	PROVINCIA ITALIANA SUORE MERCEDARIE - CASA DELLA CARITA' (NOVOLI)	VIA VEGLIE, 164 Novoli - LE	0,52	0,00	0,52		31-LUG-68
562	Ente ed Azienda privata accreditata con il SSR	T.D.	RASERA BERNA ROSAMARIA	RSRRMR62M62A757P	VIA RAFFELLO SANZIO, 12, Novoli - LE	PROVINCIA ITALIANA SUORE MERCEDARIE - CASA DELLA CARITA' (NOVOLI)	VIA VEGLIE, 164 Novoli - LE	0,22	0,30	0,52		22-AGO-62

GRADUATORIA LECCE

Num	Tipo Azienda	Tipo Contratto	Nominativo	Codice Fiscale	Luogo Residenza	Azienda	Sede Azienda	Punt Esp	Punt Att Qual	Punt Totale	Note	Data Nascita
563	Ente ed Azienda privata accreditata con il SSR	T.D.	MICALETTO ROBERTO	MCLRRT72P17A208C	VIA SAN GIOVANNI BOSCO 17, Racale - LE	SORGENTE SRL	Via Fiumi Marina, Racale - LE	0,42	0,00	0,42		17-SET-72
564	Ente ed Azienda privata accreditata con il SSR	T.D.	BISANTI ROCCO	BSNRCC70M15D851I	VIA FRATELLI BANIERA,15, Gagliano Del Capo - LE	PROVINCIA DELLA NATIVITA' BMV-OSST/ISTITUTO "CASA MADRE DEL BUON RIMEDIO",PADRI TRINITARI	PIAZZETTA PADRI TRINITARI Gagliano Del Capo - LE	0,30	0,08	0,38		15-AGO-70
565	Ente ed Azienda privata accreditata con il SSR	T.D.	PROFICO MARIA ROMANA	PRFMRM88A70D851Y	VIA PUCCINI 21, Gagliano Del Capo - LE	SORGENTE SRL	Via Provinciale Presicce-Lido Marini Presicce - LE	0,30	0,00	0,30		30-GEN-88
566	Ente ed Azienda privata accreditata con il SSR	T.D.	PERRONE ELEONORA	PRRLNR83R55L419K	VIA POLONIA 25, Taviano - LE	SORGENTE SRL	VIA SOCRATE SN Ugento - LE	0,28	0,00	0,28		15-OTT-83
567	Ente ed Azienda privata accreditata con il SSR	T.D.	SANTANTONIO MARCELLA	SNTMCL78D51B936O	VIA ISONZO, Racale - LE	SORGENTE SRL	VIA SAN GIOVANNI BOSCO 23 Racale - LE	0,28	0,00	0,28		11-APR-78
568	Ente ed Azienda privata accreditata con il SSR	T.D.	NUNZIATO EMANUELA	NNZMNL77H56D883P	VIA ALDO MORO, Racale - LE	SORGENTE SRL	VIA SERRAZZITE, 5 Taviano - LE	0,28	0,00	0,28		16-GIU-77
569	Ente ed Azienda privata accreditata con il SSR	T.D.	TRANE MARIA ROSARIA	TRNMRS69P58D851L	C.DA CUCURUZZI, Gagliano Del Capo - LE	SORGENTE SRL	Via Provinciale Presicce-Lido Marini Presicce - LE	0,28	0,00	0,28		18-SET-69
570	Ente ed Azienda privata accreditata con il SSR	T.D.	VETRUGNO MERCEDES	VTRMCD67L46F970G	VIA LUCANIA, 24, Novoli - LE	PROVINCIA ITALIANA SUORE MERCEDARIE - CASA DELLA CARITA' (NOVOLI)	VIA VEGLIE, 164 Novoli - LE	0,28	0,00	0,28		06-LUG-67
571	Ente ed Azienda privata accreditata con il SSR	T.D.	CAPUTO MARCELLO ANTONIO	CPTMCL72P29F054X	VIA SAURO 2/D, Matino - LE	SORGENTE SRL	VIA SERRAZZITE, 5 Taviano - LE	0,23	0,03	0,26		29-SET-72
572	Ente ed Azienda privata accreditata con il SSR	T.D.	COLITTI SIMONE GIUSEPPE	CLTSNG84C19L419K	VIA SAN VINCENZO 97, Ugento - LE	SORGENTE SRL	VIA SOCRATE SN Ugento - LE	0,25	0,00	0,25		19-MAR-84
573	Ente ed Azienda privata accreditata con il SSR	T.D.	ALFEO MARIA ROSARIA	LFAMRS67H57E815Q	VIA DEI MILLE 28, Cutrofiano - LE	CONSORZIO "EUROPA - SERVIZI, FORMAZIONE E TERZO SETTORE" - CONSORZIO STABILE - SOC. COOP. SOC. ONLUS	Servizio di Assistenza Domiciliare e Assistenta Domiciliare Integrata Ambito di Galatina Galatina - LE	0,25	0,00	0,25		17-GIU-67
574	Ente ed Azienda privata accreditata con il SSR	T.D.	VELLOTTI SARA	VLLSRA86E61D883Y	C.DA VORE, Racale - LE	SORGENTE SRL	VIA SAN GIOVANNI BOSCO 23 Racale - LE	0,23	0,00	0,23		21-MAG-86

GRADUATORIA LECCE

Num	Tipo Azienda	Tipo Contratto	Nominativo	Codice Fiscale	Luogo Residenza	Azienda	Sede Azienda	Punt Esp	Punt Att Qual	Punt Totale	Note	Data Nascita
575	Ente ed Azienda privata accreditata con il SSR	T.D.	LENTINI ALESSANDRO	LNTLSN87S21C978A	VIA MASSIMO D'ANTONA, 9, San Pietro In Lama - LE	PROVINCIA ITALIANA SUORE MERCEDARIE - CASA DELLA CARITA' (NOVOLI)	VIA VEGLIE, 164 Novoli - LE	0,20	0,02	0,22		21-NOV-87
576	Ente ed Azienda privata accreditata con il SSR	T.D.	MINNELLA ANNA	MNNNNA65P47B506B	VIA DELLA TROTA, 17, Squinzano - LE	PROVINCIA ITALIANA SUORE MERCEDARIE - CASA DELLA CARITA' (NOVOLI)	VIA VEGLIE, 164 Novoli - LE	0,22	0,00	0,22		07-SET-65

GRADUATORIA TARANTO

Num	Tipo Azienda	Tipo Contratto	Nominativo	Codice Fiscale	Luogo Residenza	Azienda	Sede Azienda	Punt Esp	Punt Att Qual	Punt Totale	Note	Data Nascita
1	Azienda ed Ente pubblico, ivi incluse società in house	T.I.	LINCIANO ROSALBA	LNCRLB62B64L049J	VIA BALENE, 57, Taranto - TA	ASL TA	DISTRETTO 4 Taranto - TA	5,00	5,00	10,00		24-FEB-62
2	Azienda ed Ente pubblico, ivi incluse società in house	T.I.	DE CARLO GIORGIO	DCRGRG53T09F784X	VIA F.LLI ROSSELLI, 25, Mottola - TA	ASL TA	OSPEDALE MOTTOLA Mottola - TA	4,73	5,00	9,73		09-DIC-53
3	Azienda ed Ente pubblico, ivi incluse società in house	T.I.	DILONARDO ANNA	DLNNNA56E50E986X	VIA TRIESTE 10, Martina Franca - TA	ASL TA	UNITA' TERRITORIALE RIABILITAZIONE N 5 Martina Franca - TA	5,00	3,00	8,00		10-MAG-56
4	Azienda ed Ente pubblico, ivi incluse società in house	T.I.	BARI CAROLINA	BRACLN63L61L049Y	VIA FRANCESCO COMO 2/60, Taranto - TA	ASL TA	DISTRETTO 4 Taranto - TA	3,96	4,00	7,96		21-LUG-63
5	Azienda ed Ente pubblico, ivi incluse società in house	T.I.	PICCOLI IMMACOLATA	PCCMCL55T46F531G	VIA XXV LUGLIO 127, Monteiasi - TA	ASL TA	OSPEDALE SAN MARCO Grottaglie - TA	4,63	3,00	7,63		06-DIC-55
6	Azienda ed Ente pubblico, ivi incluse società in house	T.I.	MASSAFRA GABRIELLA	MSSGRL57L47F205L	VIA COO 35, Manduria - TA	ASL TA	OSPEDALE GIANNUZZI Manduria - TA	3,22	4,00	7,22		07-LUG-57
7	Azienda ed Ente pubblico, ivi incluse società in house	T.I.	RAGUSO ROSA	RGSRSO62D63E986Y	VIA G.GALILEI,5, Martina Franca - TA	ASL TA	MARTINA FRANCA Martina Franca - TA	5,00	2,00	7,00		23-APR-62
8	Azienda ed Ente pubblico, ivi incluse società in house	T.I.	SANGERMANO ANTONIO	SNGNTN58B02L049N	VIA SALINA GRANDE,1, Taranto - TA	ASL TA	OSPEDALE MOSCATI Taranto - TA	5,00	2,00	7,00		02-FEB-58
9	Azienda ed Ente pubblico, ivi incluse società in house	T.I.	NIGRO MARIA CARMELA	NGRMCR53T58F531N	VIA XXV APRILE 2, Grottaglie - TA	ASL TA	UNITA' RIABILITATIVA TERRITORIALE 3 Taranto - TA	5,00	2,00	7,00		18-DIC-53
10	Azienda ed Ente pubblico, ivi incluse società in house	T.I.	CARLINO ANGELA	CRLNGL51C54L049F	P.ZZA PERTINI,23, Taranto - TA	ASL TA	UNITA' RIABILITATIVA TERRITORIALE 3 Taranto - TA	5,00	2,00	7,00		14-MAR-51
11	Azienda ed Ente pubblico, ivi incluse società in house	T.I.	RUBINO ROCCO	RBNRCC61M06G252T	VIA DUCA DI GENOVA 50, Palagiano - TA	ASL TA	OSPEDALE MOTTOLA Mottola - TA	4,45	2,00	6,45		06-AGO-61
12	Azienda ed Ente pubblico, ivi incluse società in house	T.I.	PISCONTI MARIANTONIETTA	PSCMNT62C67I467G	VIA CAP.SCHIFONE 4, Sava - TA	ASL TA	UNITA' TERRITORIALE RIABILITAZIONE N 7 Sava - TA	5,00	1,00	6,00		27-MAR-62
13	Azienda ed Ente pubblico, ivi incluse società in house	T.I.	RESTA MARIA	RSTMRA61C68L049N	VIA MAZZINI,83, Taranto - TA	ASL TA	DISTRETTO 4 Taranto - TA	5,00	1,00	6,00		28-MAR-61
14	Azienda ed Ente pubblico, ivi incluse società in house	T.I.	COSMA IRELLA	CSMRLL74C62D761G	via peschiera 51, Sava - TA	SANITASERVICE ASL TA SRL UNIPERSONALE	Via Mandonion Manduria - TA	0,78	5,00	5,78		22-MAR-74
15	Azienda ed Ente pubblico, ivi incluse società in house	T.I.	ZACCARIA GIOVANNA	ZCCGNN73M43L049Z	VIA MICHELANGELO, 5, San Marzano Di San Giuseppe - TA	SANITASERVICE ASL TA SRL UNIPERSONALE	Via Mandonion Manduria - TA	0,78	5,00	5,78		03-AGO-73
16	Azienda ed Ente pubblico, ivi incluse società in house	T.I.	FUMAROLA FRANCESCA	FMRFNC71A48L049J	VIA C. BATTISTI 114, Taranto - TA	SANITASERVICE ASL TA SRL UNIPERSONALE	Via Francesco Bruno n. 1 Taranto - TA	0,78	5,00	5,78		08-GEN-71
17	Azienda ed Ente pubblico, ivi incluse società in house	T.I.	ANDRISANO MICHELE	NDRMHL68D07E882Y	via madonna della pieta 3, Manduria - TA	SANITASERVICE ASL TA SRL UNIPERSONALE	Via Mandonion Manduria - TA	0,78	5,00	5,78		07-APR-68

GRADUATORIA TARANTO

Num	Tipo Azienda	Tipo Contratto	Nominativo	Codice Fiscale	Luogo Residenza	Azienda	Sede Azienda	Punt Esp	Punt Att Qual	Punt Totale	Note	Data Nascita
18	Azienda ed Ente pubblico, ivi incluse società in house	T.I.	MELI DANILO	MLEDNL66L21L049G	C.SO PIEMONTE 38, Taranto - TA	SANITASERVICE ASL TA SRL UNIPERSONALE	Via Francesco Bruno n. 1 Taranto - TA	0,78	5,00	5,78		21-LUG-66
19	Azienda ed Ente pubblico, ivi incluse società in house	T.I.	CASULA FILIPPINA	CSLFPP62P54L049R	via polibio 30, Taranto - TA	SANITASERVICE ASL TA SRL UNIPERSONALE	Via Francesco Bruno n. 1 Taranto - TA	0,78	5,00	5,78		14-SET-62
20	Azienda ed Ente pubblico, ivi incluse società in house	T.I.	MARTELLA LUCIA	MRTLCU61R67L049N	VIA MADONNA DELLE GRAZIE 42, Taranto - TA	SANITASERVICE ASL TA SRL UNIPERSONALE	Via Pignatelli Grottaglie - TA	0,78	5,00	5,78		27-OTT-61
21	Azienda ed Ente pubblico, ivi incluse società in house	T.I.	D'IPPOLITO ANTONIO LUIGI	DPPNNL53H12H409P	VIA PAOLO VI 9, Faggiano - TA	ASL TARANTO	VIA BRUNO, 1 Taranto - TA	4,63	1,00	5,63		12-GIU-53
22	Azienda ed Ente pubblico, ivi incluse società in house	T.I.	VULNEROSO NICOLA	VLNNCL70C13L049H	VIA TEATRO MASSIMO, 7, Statte - TA	SANITASERVICE ASL TA SRL UNIPERSONALE	Via per Martina Statte - TA	0,58	5,00	5,58		13-MAR-70
23	Azienda ed Ente pubblico, ivi incluse società in house	T.I.	NIGRO LIDIA ASSUNTA	NGRLSS59M55F531Y	VIA ALDO MORO,2, Monteiasi - TA	ASL TARANTO	OSPEDALE SAN MARCO Grottaglie - TA	4,47	1,00	5,47		15-AGO-59
24	Azienda ed Ente pubblico, ivi incluse società in house	T.I.	LEO GRAZIA MARIA	LEOGZM64B49L049L	VIA PUDICINO, 3A TRAVERSA, 1, Alberobello - BA	ASL TARANTO	MARTINA FRANCA Martina Franca - TA	1,28	4,00	5,28		09-FEB-64
25	Azienda ed Ente pubblico, ivi incluse società in house	T.I.	MARAGLINO SERAFINA	MRGSFN60P65F027A	VIA ARISTOSSENO, 43, Massafra - TA	ASL TARANTO	OSPEDALE MASSAFRA Massafra - TA	5,00	0,00	5,00		25-SET-60
26	Azienda ed Ente pubblico, ivi incluse società in house	T.I.	FRIULI COSIMO	FRLCSM56C05B808G	VIA PIO LATORRE,14, Monteiasi - TA	ASL TARANTO	VIA BRUNO, 1 Taranto - TA	5,00	0,00	5,00		05-MAR-56
27	Azienda ed Ente pubblico, ivi incluse società in house	T.I.	INGUSCI DONATO	NGSDNT55B18L049Z	CORSO PIEMONTE, 37, Taranto - TA	ASL TARANTO	OSPEDALE MOSCATI Taranto - TA	5,00	0,00	5,00		18-FEB-55
28	Azienda ed Ente pubblico, ivi incluse società in house	T.I.	TOMASELLO ROSA	TMSRSO52M61G273P	VIA INTERNò 24, Montemesola - TA	ASL TARANTO	DIPARTIMENTO SALUTE MENTALE TA Taranto - TA	5,00	0,00	5,00		21-AGO-52
29	Azienda ed Ente pubblico, ivi incluse società in house	T.I.	CASAVOLA GIANFRANCA	CSVGFR52H65F563V	VIA REGINA MARGHERITA, 68, Montemesola - TA	ASL TARANTO	OSPEDALE SAN MARCO Grottaglie - TA	5,00	0,00	5,00		25-GIU-52
30	Azienda ed Ente pubblico, ivi incluse società in house	T.I.	VILLANI LUCIA	VLLLCU50E57L049M	VIA MAR GRANDE 17, Taranto - TA	ASL TARANTO	VIA BRUNO, 1 Taranto - TA	5,00	0,00	5,00		17-MAG-50
31	Azienda ed Ente pubblico, ivi incluse società in house	T.I.	GROTTOLI MICHELE	GRTMHL76L12E205L	VIA LIGURIA 2, Grottaglie - TA	SANITASERVICE ASL TA SRL UNIPERSONALE	Via Pignatelli Grottaglie - TA	0,78	4,00	4,78		12-LUG-76
32	Azienda ed Ente pubblico, ivi incluse società in house	T.I.	GALLONE EUFEMIA	GLLFME68S58L049X	VIA NICOLA VACCAI 36, Statte - TA	SANITASERVICE ASL TA SRL UNIPERSONALE	Via Francesco Bruno n. 1 Taranto - TA	0,78	4,00	4,78		18-NOV-68
33	Azienda ed Ente pubblico, ivi incluse società in house	T.I.	MASSAFRA GIOVANNI	MSSGNN64R27E882N	VIA GUERZONI 3, Manduria - TA	SANITASERVICE ASL TA SRL UNIPERSONALE	Via Mandonion Manduria - TA	0,78	4,00	4,78		27-OTT-64
34	Azienda ed Ente pubblico, ivi incluse società in house	T.I.	TRANI ELISABETTA	TRNLBT64C43E205I	CONTRADA MADONNA DI MUTATA, C.P. 126, Grottaglie - TA	SANITASERVICE ASL TA SRL UNIPERSONALE	Via Pignatelli Grottaglie - TA	0,78	4,00	4,78		03-MAR-64

GRADUATORIA TARANTO

Num	Tipo Azienda	Tipo Contratto	Nominativo	Codice Fiscale	Luogo Residenza	Azienda	Sede Azienda	Punt Esp	Punt Att Qual	Punt Totale	Note	Data Nascita
35	Azienda ed Ente pubblico, ivi incluse società in house	T.I.	MASSARO PATRIZIA	MSSPRZ63R41E882G	VIA A. MORO 2, Torricella - TA	SANITASERVICE ASL TA SRL UNIPERSONALE	Via Mandonion Manduria - TA	0,78	4,00	4,78		01-OTT-63
36	Azienda ed Ente pubblico, ivi incluse società in house	T.I.	MASSARO TERESA	MSSTRS63M57D754D	VIA D'ANNUNZIO 10, Fragagnano - TA	SANITASERVICE ASL TA SRL UNIPERSONALE	Via Pignatelli Grottaglie - TA	0,78	4,00	4,78		17-AGO-63
37	Azienda ed Ente pubblico, ivi incluse società in house	T.I.	MUSCOGIURI VINCENZO	MSCVCN62E13L280J	VIA ARNO 34, Torre Santa Susanna - BR	SANITASERVICE ASL TA SRL UNIPERSONALE	Via Mandonion Manduria - TA	0,78	4,00	4,78		13-MAG-62
38	Azienda ed Ente pubblico, ivi incluse società in house	T.I.	MORELLO GIOVANNA	MRLGNN61S45E882D	VIA MALTA 1, Manduria - TA	SANITASERVICE ASL TA SRL UNIPERSONALE	Via Mandonion Manduria - TA	0,78	4,00	4,78		05-NOV-61
39	Azienda ed Ente pubblico, ivi incluse società in house	T.I.	ESPOSITO ROSALBA	SPSRLB57A66E882J	VIA AVETRANA, 13, Manduria - TA	SANITASERVICE ASL TA SRL UNIPERSONALE	Via Mandonion Manduria - TA	0,78	4,00	4,78		26-GEN-57
40	Azienda ed Ente pubblico, ivi incluse società in house	T.I.	CONFORTI PATRIZIA	CNFPRZ64T61F027N	via libertini 149, Massafra - TA	SANITASERVICE ASL TA SRL UNIPERSONALE	Viale Magna Grecia Massafra - TA	0,77	4,00	4,77		21-DIC-64
41	Azienda ed Ente pubblico, ivi incluse società in house	T.I.	LOBEFARO DANIELE	LBFDNL61P17F027K	VIALE VIRGILIO, 17, Massafra - TA	ASL TARANTO	OSPEDALE MASSAFRA Massafra - TA	4,73	0,00	4,73		17-SET-61
42	Azienda ed Ente pubblico, ivi incluse società in house	T.I.	GALASSO GRAZIA	GLSGRZ63L46L049Z	VIA CAPOZZI,33, Taranto - TA	ASL TARANTO	DIPARTIMENTO RIABILITAZIONE TARANTO Taranto - TA	4,53	0,00	4,53		06-LUG-63
43	Azienda ed Ente pubblico, ivi incluse società in house	T.I.	LACATENA NICOLA	LCTNCL49R31D171K	VIA PLATEJA, 115, Taranto - TA	ASL TARANTO	VIA BRUNO, 1 Taranto - TA	4,52	0,00	4,52		31-OTT-49
44	Azienda ed Ente pubblico, ivi incluse società in house	T.I.	MATICHECCHIA LUCREZIA	MTCLRZ62E41F531H	VIA ROMA, 150, Monteiasi - TA	ASL TARANTO	OSPEDALE SAN MARCO Grottaglie - TA	4,47	0,00	4,47		01-MAG-62
45	Azienda ed Ente pubblico, ivi incluse società in house	T.I.	D'ANTONA ANGELA	DNTNGL63C70B808N	VIA PASTORE,7, Carosino - TA	ASL TARANTO	OSPEDALE SAN MARCO Grottaglie - TA	4,33	0,00	4,33		30-MAR-63
46	Azienda ed Ente pubblico, ivi incluse società in house	T.I.	FUGGIANO GIUSEPPE	FGGGPP61R06F027S	VIA BUONARROTI, 32, Massafra - TA	ASL TARANTO	OSPEDALE MASSAFRA Massafra - TA	4,07	0,00	4,07		06-OTT-61
47	Azienda ed Ente pubblico, ivi incluse società in house	T.I.	CALASSO ANTONIETTA	CLSNNT83P53C136H	via ciro menotti 36, Massafra - TA	SANITASERVICE ASL TA SRL UNIPERSONALE	Via San Francesco da Paola n. 1 Martina Franca - TA	0,78	3,00	3,78		13-SET-83
48	Azienda ed Ente pubblico, ivi incluse società in house	T.I.	PISANELLI MARIA	PSNMRA74E62C136S	VIA SAN ROCCO, 48, Castellaneta - TA	SANITASERVICE ASL TA SRL UNIPERSONALE	Via del Mercato n. 1 Castellaneta - TA	0,78	3,00	3,78		22-MAG-74
49	Azienda ed Ente pubblico, ivi incluse società in house	T.I.	DI MAGLIE PAOLA COSTANZA	DMGPCS72B57I018M	via vico monte 1, San Marzano Di San Giuseppe - TA	SANITASERVICE ASL TA SRL UNIPERSONALE	Via Pignatelli Grottaglie - TA	0,78	3,00	3,78		17-FEB-72
50	Azienda ed Ente pubblico, ivi incluse società in house	T.I.	LABRIOLA VINCENZO	LBRVCN71D14L049U	VIA F.LLI MELLONE 37, Taranto - TA	SANITASERVICE ASL TA SRL UNIPERSONALE	Via Francesco Bruno n. 1 Taranto - TA	0,78	3,00	3,78		14-APR-71

GRADUATORIA TARANTO

Num	Tipo Azienda	Tipo Contratto	Nominativo	Codice Fiscale	Luogo Residenza	Azienda	Sede Azienda	Punt Esp	Punt Att Qual	Punt Totale	Note	Data Nascita
51	Azienda ed Ente pubblico, ivi incluse società in house	T.I.	BORGIA COSIMO	BRGCSM68B14E882X	via circonv. ta-le int.2, Manduria - TA	SANITASERVICE ASL TA SRL UNIPERSONALE	Via Mandonion Manduria - TA	0,78	3,00	3,78		14-FEB-68
52	Azienda ed Ente pubblico, ivi incluse società in house	T.I.	TRISOLINI MARIA	TRSMRA67B43E038T	VIA SAN FRANCESCO D'ASSISI, 9, Mottola - TA	SANITASERVICE ASL TA SRL UNIPERSONALE	Via Francesco Bruno n. 1 Taranto - TA	0,78	3,00	3,78		03-FEB-67
53	Azienda ed Ente pubblico, ivi incluse società in house	T.I.	DE CATALDO ANNA MARIA	DCTNMR64S53D754S	via palmiro togliatti 7, Grottaglie - TA	SANITASERVICE ASL TA SRL UNIPERSONALE	Via Pignatelli Grottaglie - TA	0,78	3,00	3,78		13-NOV-64
54	Azienda ed Ente pubblico, ivi incluse società in house	T.I.	CATALANO PAOLA FRANCESCA	CTLPFR67R61L049Q	via veneto 13, Taranto - TA	SANITASERVICE ASL TA SRL UNIPERSONALE	Via per Martina Statte - TA	0,58	3,00	3,58		21-OTT-67
55	Azienda ed Ente pubblico, ivi incluse società in house	T.I.	MICERA CIRO	MCRCRI54A14E205S	VIA FLEMING,9, Grottaglie - TA	ASL TARANTO	OSPEDALE SAN MARCO Grottaglie - TA	3,35	0,00	3,35		14-GEN-54
56	Azienda ed Ente pubblico, ivi incluse società in house	T.I.	DARCANTE FRANCESCO	DRCFNC63L07L049C	VIA UGO FORSCOLO, 76, Taranto - TA	ASL TARANTO	OSPEDALE MOSCATI Taranto - TA	3,22	0,00	3,22		07-LUG-63
57	Azienda ed Ente pubblico, ivi incluse società in house	T.I.	GRECO PASQUALE	GRCPQL54T10H090Q	VIA ARIOSTO,21, Lizzano - TA	ASL TARANTO	CENTRO SALUTE MENTALE Manduria - TA	3,22	0,00	3,22		10-DIC-54
58	Azienda ed Ente pubblico, ivi incluse società in house	T.I.	MESSINA ANNA RITA	MSSNRT53H70L776X	VIA P.TOGLIATTI, 8 SCALA A, Taranto - TA	ASL TARANTO	OSPEDALE SAN MARCO Grottaglie - TA	3,20	0,00	3,20		30-GIU-53
59	Azienda ed Ente pubblico, ivi incluse società in house	T.I.	CAPUTO BARBARA	CPTBBR78T57L049U	viale inghilterra 4, Torricella - TA	SANITASERVICE ASL TA SRL UNIPERSONALE	Via Francesco Bruno n. 1 Taranto - TA	0,78	2,00	2,78		17-DIC-78
60	Azienda ed Ente pubblico, ivi incluse società in house	T.I.	INTERMITE MASSIMILIANO	NTRMSM75P25E205P	VIA PESCARA 85, Grottaglie - TA	SANITASERVICE ASL TA SRL UNIPERSONALE	Via Pignatelli Grottaglie - TA	0,78	2,00	2,78		25-SET-75
61	Azienda ed Ente pubblico, ivi incluse società in house	T.I.	BELLANOVA ENRICO	BLLNRC75D19L049W	VIA ARNO 31, Sava - TA	SANITASERVICE ASL TA SRL UNIPERSONALE	Via Francesco Bruno n. 1 Taranto - TA	0,78	2,00	2,78		19-APR-75
62	Azienda ed Ente pubblico, ivi incluse società in house	T.I.	PALMISANO MILENA	PLMMLN75B52L483Y	VIA TARANTO, 175, Castellaneta - TA	SANITASERVICE ASL TA SRL UNIPERSONALE	Via del Mercato n. 1 Castellaneta - TA	0,78	2,00	2,78		12-FEB-75
63	Azienda ed Ente pubblico, ivi incluse società in house	T.I.	SOLI TOMMASO	SLOTMS75A13Z112V	VIA FRANCESCO ACQUARO, 04, Mottola - TA	SANITASERVICE ASL TA SRL UNIPERSONALE	Via del Mercato n. 1 Castellaneta - TA	0,78	2,00	2,78		13-GEN-75
64	Azienda ed Ente pubblico, ivi incluse società in house	T.I.	CURIONE MARCELLO	CRNMCL74P02F784I	via san francesco parco valentino c/2, Castellaneta - TA	SANITASERVICE ASL TA SRL UNIPERSONALE	Via del Mercato n. 1 Castellaneta - TA	0,78	2,00	2,78		02-SET-74
65	Azienda ed Ente pubblico, ivi incluse società in house	T.I.	GHILOTTI FRANCESCO	GHLFNC73P05L049W	VIA LAGO ALIMINI GRANDE 12/L, Taranto - TA	SANITASERVICE ASL TA SRL UNIPERSONALE	Via Francesco Bruno n. 1 Taranto - TA	0,78	2,00	2,78		05-SET-73
66	Azienda ed Ente pubblico, ivi incluse società in house	T.I.	GRAFFEO CATERINA	GRFCRN73H60C136C	VIALE A. MORO E/1, Castellaneta - TA	SANITASERVICE ASL TA SRL UNIPERSONALE	Via del Mercato n. 1 Castellaneta - TA	0,78	2,00	2,78		20-GIU-73
67	Azienda ed Ente pubblico, ivi incluse società in house	T.I.	VOZZA MICHELE	VZZMHL71S19F784H	VIA G. DE CESARE, 24, Taranto - TA	SANITASERVICE ASL TA SRL UNIPERSONALE	Via Francesco Bruno n. 1 Taranto - TA	0,78	2,00	2,78		19-NOV-71

GRADUATORIA TARANTO

Num	Tipo Azienda	Tipo Contratto	Nominativo	Codice Fiscale	Luogo Residenza	Azienda	Sede Azienda	Punt Esp	Punt Att Qual	Punt Totale	Note	Data Nascita
68	Azienda ed Ente pubblico, ivi incluse società in house	T.I.	BUCCOLIERI RINA	BCCRNI71D61Z112K	via bosco cappuccio 36, Manduria - TA	SANITASERVICE ASL TA SRL UNIPERSONALE	Via Mandonion Manduria - TA	0,78	2,00	2,78		21-APR-71
69	Azienda ed Ente pubblico, ivi incluse società in house	T.I.	MONTANARO GIOVANNI	MNTGNN70R07E469K	VIA MADRE TERESA DI CALCUTTA 13, Laterza - TA	SANITASERVICE ASL TA SRL UNIPERSONALE	Via per Matera, 1 Laterza - TA	0,78	2,00	2,78		07-OTT-70
70	Azienda ed Ente pubblico, ivi incluse società in house	T.I.	SPADONE MARIA	SPDMRA70P49F784I	C.DA BOARA, IV DX, Mottola - TA	SANITASERVICE ASL TA SRL UNIPERSONALE	Via Francesco Bruno n. 1 Taranto - TA	0,78	2,00	2,78		09-SET-70
71	Azienda ed Ente pubblico, ivi incluse società in house	T.I.	CARUCCI ANNA	CRCNNA69S67C136J	via r. valentino 6/D, Castellaneta - TA	SANITASERVICE ASL TA SRL UNIPERSONALE	Via del Mercato n. 1 Castellaneta - TA	0,78	2,00	2,78		27-NOV-69
72	Azienda ed Ente pubblico, ivi incluse società in house	T.I.	PULPITO ANTONIO	PLPNTN68B29L049K	VIA GARIBALDI, 230, Taranto - TA	SANITASERVICE ASL TA SRL UNIPERSONALE	Via Pignatelli Grottaglie - TA	0,78	2,00	2,78		29-FEB-68
73	Azienda ed Ente pubblico, ivi incluse società in house	T.I.	SPORTELLI ALBINA	SPRLBN66D44F027V	VIA I. ACCOLTI GIL, 35, Massafra - TA	SANITASERVICE ASL TA SRL UNIPERSONALE	Via Francesco Bruno n. 1 Taranto - TA	0,78	2,00	2,78		04-APR-66
74	Azienda ed Ente pubblico, ivi incluse società in house	T.I.	PRIMAVERA BENEDETTO	PRMBDT66A19A662F	VIA PUGLIA, 6, Palagianello - TA	SANITASERVICE ASL TA SRL UNIPERSONALE	Via del Mercato n. 1 Castellaneta - TA	0,78	2,00	2,78		19-GEN-66
75	Azienda ed Ente pubblico, ivi incluse società in house	T.I.	DINOI ANTONIO	DNINTN65S15E882F	C.DA SPECCHIAD'ORIA 68, Manduria - TA	SANITASERVICE ASL TA SRL UNIPERSONALE	Via Mandonion Manduria - TA	0,78	2,00	2,78		15-NOV-65
76	Azienda ed Ente pubblico, ivi incluse società in house	T.I.	GARGANO CORRADO	GRGCRD65R10E537X	VIA TRIESTE 95, Leporano - TA	SANITASERVICE ASL TA SRL UNIPERSONALE	Via Francesco Bruno n. 1 Taranto - TA	0,78	2,00	2,78		10-OTT-65
77	Azienda ed Ente pubblico, ivi incluse società in house	T.I.	DE PACE IRENE	DPCRNI60M53L049Y	via salvemini 9, Taranto - TA	SANITASERVICE ASL TA SRL UNIPERSONALE	Via San Francesco da Paola n. 1 Martina Franca - TA	0,78	2,00	2,78		13-AGO-60
78	Azienda ed Ente pubblico, ivi incluse società in house	T.I.	FLORENZIO ANNA	FLRNNA60D42F784F	VIA C. BECCARIA 3/A, Mottola - TA	SANITASERVICE ASL TA SRL UNIPERSONALE	Via Francesco Bruno n. 1 Taranto - TA	0,78	2,00	2,78		02-APR-60
79	Azienda ed Ente pubblico, ivi incluse società in house	T.I.	DONATELLI FIORENZO	DNTFNZ58P28E205V	VIA DELLE BETULLE 11, Grottaglie - TA	SANITASERVICE ASL TA SRL UNIPERSONALE	Via Pignatelli Grottaglie - TA	0,78	2,00	2,78		28-SET-58
80	Azienda ed Ente pubblico, ivi incluse società in house	T.I.	FIORE FLORA	FRIFLR58M50L049B	VIA LAGO DI COMO 6/A, Taranto - TA	SANITASERVICE ASL TA SRL UNIPERSONALE	Via Francesco Bruno n. 1 Taranto - TA	0,78	2,00	2,78		10-AGO-58
81	Azienda ed Ente pubblico, ivi incluse società in house	T.I.	URSELLI PIETRO	RSLPTR55L27E205J	VIA MESSAPIA, 72, Grottaglie - TA	SANITASERVICE ASL TA SRL UNIPERSONALE	Via Pignatelli Grottaglie - TA	0,78	2,00	2,78		27-LUG-55
82	Azienda ed Ente pubblico, ivi incluse società in house	T.I.	NARDO' NUNZIO	NRDNNZ59M20C136J	VIA DEL VOTANO 12, Castellaneta - TA	SANITASERVICE ASL TA SRL UNIPERSONALE	Via San Francesco da Paola n. 1 Martina Franca - TA	0,58	2,00	2,58		20-AGO-59
83	Azienda ed Ente pubblico, ivi incluse società in house	T.I.	CONSOLI EGIDIA	CNSGDE82H47L049N	via salvo d'acquisto 21/c, Taranto - TA	SANITASERVICE ASL TA SRL UNIPERSONALE	Viale Magna Grecia, 418 Taranto - TA	0,78	1,00	1,78		07-GIU-82
84	Azienda ed Ente pubblico, ivi incluse società in house	T.I.	DI PALMO LEONILDA	DPLLLD81L55F784V	VIA CAVOUR 25, Mottola - TA	SANITASERVICE ASL TA SRL UNIPERSONALE	Via Francesco Bruno n. 1 Taranto - TA	0,78	1,00	1,78		15-LUG-81

GRADUATORIA TARANTO

Num	Tipo Azienda	Tipo Contratto	Nominativo	Codice Fiscale	Luogo Residenza	Azienda	Sede Azienda	Punt Esp	Punt Att Qual	Punt Totale	Note	Data Nascita
85	Azienda ed Ente pubblico, ivi incluse società in house	T.I.	BENEFICO MONICA	BNFMNC79E69L049D	via g. messina 33, Taranto - TA	SANITASERVICE ASL TA SRL UNIPERSONALE	Via Ancona, angolo Via Scotti Taranto - TA	0,78	1,00	1,78		29-MAG-79
86	Azienda ed Ente pubblico, ivi incluse società in house	T.I.	ATTOLLINO VALENTINA	TTLVNT78R58C136S	via giordano bruno 48, Castellaneta - TA	SANITASERVICE ASL TA SRL UNIPERSONALE	Via del Mercato n. 1 Castellaneta - TA	0,78	1,00	1,78		18-OTT-78
87	Azienda ed Ente pubblico, ivi incluse società in house	T.I.	CARLUCCIO GIOVANNI	CRLGNN78E25F152Z	via dei mille 49, Torre Santa Susanna - BR	SANITASERVICE ASL TA SRL UNIPERSONALE	Via Pignatelli Grottaglie - TA	0,78	1,00	1,78		25-MAG-78
88	Azienda ed Ente pubblico, ivi incluse società in house	T.I.	CRISTELLA PATRIZIO	CRSPRZ77C16E469L	via cormons 44, Laterza - TA	SANITASERVICE ASL TA SRL UNIPERSONALE	Via Francesco Bruno n. 1 Taranto - TA	0,78	1,00	1,78		16-MAR-77
89	Azienda ed Ente pubblico, ivi incluse società in house	T.I.	LEO GIUSEPPE	LEOGPP75M27B180I	VIA F.LLI BANDIERA 7, Torre Santa Susanna - BR	SANITASERVICE ASL TA SRL UNIPERSONALE	Via Mandonion Manduria - TA	0,78	1,00	1,78		27-AGO-75
90	Azienda ed Ente pubblico, ivi incluse società in house	T.I.	GESUITA LUIGIA	GSTLGU74R62A662D	VIA GIOVANNI XXIII, 5B, Grottaglie - TA	SANITASERVICE ASL TA SRL UNIPERSONALE	Via Pignatelli Grottaglie - TA	0,78	1,00	1,78		22-OTT-74
91	Azienda ed Ente pubblico, ivi incluse società in house	T.I.	PALUMBO ANTONIO	PLMNTN74M01L049S	VIA OBERDAN, 100, Taranto - TA	SANITASERVICE ASL TA SRL UNIPERSONALE	Via Francesco Bruno n. 1 Taranto - TA	0,78	1,00	1,78		01-AGO-74
92	Azienda ed Ente pubblico, ivi incluse società in house	T.I.	GRANATA ROSANNA	GRNRNN74M41F784C	VIA DEGLI IMPERIALI 53, Massafra - TA	SANITASERVICE ASL TA SRL UNIPERSONALE	Via Francesco Bruno n. 1 Taranto - TA	0,78	1,00	1,78		01-AGO-74
93	Azienda ed Ente pubblico, ivi incluse società in house	T.I.	PAGANO LAURA	PGNLRA74A61L049J	VIA LAGO DI PERGUSA 33, Taranto - TA	SANITASERVICE ASL TA SRL UNIPERSONALE	Via Francesco Bruno n. 1 Taranto - TA	0,78	1,00	1,78		21-GEN-74
94	Azienda ed Ente pubblico, ivi incluse società in house	T.I.	SURGO COSIMO DAMIANO	SRGCMD73D29Z112S	VIA A. MANZONI, 42, Fragagnano - TA	SANITASERVICE ASL TA SRL UNIPERSONALE	Via Pignatelli Grottaglie - TA	0,78	1,00	1,78		29-APR-73
95	Azienda ed Ente pubblico, ivi incluse società in house	T.I.	CALIANDRO DONATO	CLNDNT71E03E986E	via g. galilei 18, Martina Franca - TA	SANITASERVICE ASL TA SRL UNIPERSONALE	Via San Francesco da Paola n. 1 Martina Franca - TA	0,78	1,00	1,78		03-MAG-71
96	Azienda ed Ente pubblico, ivi incluse società in house	T.I.	GALTIERI GIUSEPPE	GLTGPP70M25Z112P	VIA ARNO 34, Torre Santa Susanna - BR	SANITASERVICE ASL TA SRL UNIPERSONALE	Via Mandonion Manduria - TA	0,78	1,00	1,78		25-AGO-70
97	Azienda ed Ente pubblico, ivi incluse società in house	T.I.	TRIA VINCENZA	TRIVCN70D44C136Q	VIA LA MARINA, 57, Castellaneta - TA	SANITASERVICE ASL TA SRL UNIPERSONALE	Via del Mercato n. 1 Castellaneta - TA	0,78	1,00	1,78		04-APR-70
98	Azienda ed Ente pubblico, ivi incluse società in house	T.I.	MOTOLESE MASSIMO	MTLMSM69T16E205X	VIA GIOVANNI XXIII, 5/B, Grottaglie - TA	SANITASERVICE ASL TA SRL UNIPERSONALE	Via Pignatelli Grottaglie - TA	0,78	1,00	1,78		16-DIC-69
99	Azienda ed Ente pubblico, ivi incluse società in house	T.I.	ZACCONE COSIMO	ZCCCSM69C29L049P	VIA LIGURIA, 62, Taranto - TA	SANITASERVICE ASL TA SRL UNIPERSONALE	Via per Martina Statte - TA	0,78	1,00	1,78		29-MAR-69
100	Azienda ed Ente pubblico, ivi incluse società in house	T.I.	VOZZA ANNA	VZZNNA69A45L049J	VIA GALESO, 100, Taranto - TA	SANITASERVICE ASL TA SRL UNIPERSONALE	Viale Virgilio n. 31 c/o Direzione Generale ASL TA Taranto - TA	0,78	1,00	1,78		05-GEN-69
101	Azienda ed Ente pubblico, ivi incluse società in house	T.I.	MELE LEONARDO	MLELRD68S29C638B	VIA CAMPANIA 181, Taranto - TA	SANITASERVICE ASL TA SRL UNIPERSONALE	Via Francesco Bruno n. 1 Taranto - TA	0,78	1,00	1,78		29-NOV-68

GRADUATORIA TARANTO

Num	Tipo Azienda	Tipo Contratto	Nominativo	Codice Fiscale	Luogo Residenza	Azienda	Sede Azienda	Punt Esp	Punt Att Qual	Punt Totale	Note	Data Nascita
102	Azienda ed Ente pubblico, ivi incluse società in house	T.I.	BONILLO FRANCESCA	BNLFNC68S47L049H	via gorizia 19, Taranto - TA	SANITASERVICE ASL TA SRL UNIPERSONALE	Via Francesco Bruno n. 2 Taranto - TA	0,78	1,00	1,78		07-NOV-68
103	Azienda ed Ente pubblico, ivi incluse società in house	T.I.	TRANI CARMELA	TRNCML68P68L049O	VIA TOSCANINI, 2, Taranto - TA	SANITASERVICE ASL TA SRL UNIPERSONALE	Via Cherubini, 4 Statte - TA	0,78	1,00	1,78		28-SET-68
104	Azienda ed Ente pubblico, ivi incluse società in house	T.I.	TRIPALDI MARIA FONTANA	TRPMFN68P53I018J	VIA MAGELLANO, 1/A, San Marzano Di San Giuseppe - TA	SANITASERVICE ASL TA SRL UNIPERSONALE	Via Francesco Bruno n. 1 Taranto - TA	0,78	1,00	1,78		13-SET-68
105	Azienda ed Ente pubblico, ivi incluse società in house	T.I.	GRANIERI MAURIZIO	GRNMRZ68L15L049T	VIA BARI 11, Carosino - TA	SANITASERVICE ASL TA SRL UNIPERSONALE	Via Pignatelli Grottaglie - TA	0,78	1,00	1,78		15-LUG-68
106	Azienda ed Ente pubblico, ivi incluse società in house	T.I.	SPAGNULO ROSARIO	SPGRSR68E15E205A	VIA PAGANINI, 71, Grottaglie - TA	SANITASERVICE ASL TA SRL UNIPERSONALE	Via Pignatelli Grottaglie - TA	0,78	1,00	1,78		15-MAG-68
107	Azienda ed Ente pubblico, ivi incluse società in house	T.I.	ABBRACCIAVENTO VITO	BBRVTI68C16L049D	via dante alighieri 187, Taranto - TA	SANITASERVICE ASL TA SRL UNIPERSONALE	Via Francesco Bruno n. 1 Taranto - TA	0,78	1,00	1,78		16-MAR-68
108	Azienda ed Ente pubblico, ivi incluse società in house	T.I.	D'ANDRIA ROBERTO	DNDRRT67E14L049T	piazza pertini 16, Taranto - TA	SANITASERVICE ASL TA SRL UNIPERSONALE	Via per Martina Statte - TA	0,78	1,00	1,78		14-MAG-67
109	Azienda ed Ente pubblico, ivi incluse società in house	T.I.	SPINETO ANGELO	SPNNGL67A07L049H	VIA ANFITEATRO, 220, Taranto - TA	SANITASERVICE ASL TA SRL UNIPERSONALE	Via per Martina Statte - TA	0,78	1,00	1,78		07-GEN-67
110	Azienda ed Ente pubblico, ivi incluse società in house	T.I.	PASSARO MASSIMIANO	PSSMSM66E25D761K	VIA A. MANZONI, 17/A, Francavilla Fontana - BR	SANITASERVICE ASL TA SRL UNIPERSONALE	Via Pignatelli Grottaglie - TA	0,78	1,00	1,78		25-MAG-66
111	Azienda ed Ente pubblico, ivi incluse società in house	T.I.	DI TANA ROBERTO	DTNRRT65E04L049J	VIA POLIBIO 13, Taranto - TA	SANITASERVICE ASL TA SRL UNIPERSONALE	Via per Martina Statte - TA	0,78	1,00	1,78		04-MAG-65
112	Azienda ed Ente pubblico, ivi incluse società in house	T.I.	FERRARESE ROCCO	FRRRCC65C29L049R	VIA MONTESSORI 3E, Taranto - TA	SANITASERVICE ASL TA SRL UNIPERSONALE	Via per Martina Statte - TA	0,78	1,00	1,78		29-MAR-65
113	Azienda ed Ente pubblico, ivi incluse società in house	T.I.	CELLAMARE CATALDO	CLLCLD65A08C136L	via trav. ugo la malfa scal. d, Castellaneta - TA	SANITASERVICE ASL TA SRL UNIPERSONALE	Via del Mercato n. 1 Castellaneta - TA	0,78	1,00	1,78		08-GEN-65
114	Azienda ed Ente pubblico, ivi incluse società in house	T.I.	LUPOLI ROBERTO	LPLRRT64L05L049K	VIA DANTE 221, Taranto - TA	SANITASERVICE ASL TA SRL UNIPERSONALE	Via Francesco Bruno n. 1 Taranto - TA	0,78	1,00	1,78		05-LUG-64
115	Azienda ed Ente pubblico, ivi incluse società in house	T.I.	MUSCIACCHIO GIUSEPPE	MSCGPP64D30L049C	VIA BUZZACCHINO 12, Statte - TA	SANITASERVICE ASL TA SRL UNIPERSONALE	Via per Martina Statte - TA	0,78	1,00	1,78		30-APR-64
116	Azienda ed Ente pubblico, ivi incluse società in house	T.I.	SANTORO MARIA	SNTMRA64C44L049D	VIA M D`AZEGLIO, ED S.I. SC.A, Taranto - TA	SANITASERVICE ASL TA SRL UNIPERSONALE	Via per Martina Statte - TA	0,78	1,00	1,78		04-MAR-64
117	Azienda ed Ente pubblico, ivi incluse società in house	T.I.	TRIMARCHI GIUSEPPE	TRMGPP64A27F537U	VIA VERGA, 18, Crispiano - TA	SANITASERVICE ASL TA SRL UNIPERSONALE	Via per Martina Statte - TA	0,78	1,00	1,78		27-GEN-64
118	Azienda ed Ente pubblico, ivi incluse società in house	T.I.	CHIARELLO PASQUALE	CHRPQL63P26L049X	via teatro massimo ed. 2 sc. b, Statte - TA	SANITASERVICE ASL TA SRL UNIPERSONALE	Via Francesco Bruno n. 1 Taranto - TA	0,78	1,00	1,78		26-SET-63

GRADUATORIA TARANTO

Num	Tipo Azienda	Tipo Contratto	Nominativo	Codice Fiscale	Luogo Residenza	Azienda	Sede Azienda	Punt Esp	Punt Att Qual	Punt Totale	Note	Data Nascita
119	Azienda ed Ente pubblico, ivi incluse società in house	T.I.	IEVA GIOVANNA	VIEGNN63B68L049Q	VIA POLIBIO 13, Taranto - TA	SANITASERVICE ASL TA SRL UNIPERSONALE	Viale Magna Grecia, 418 Taranto - TA	0,78	1,00	1,78		28-FEB-63
120	Azienda ed Ente pubblico, ivi incluse società in house	T.I.	IPPOLITO CARMELA	PPLCML62P70G787Z	VIA L. RIZZOLLA 4, Statte - TA	SANITASERVICE ASL TA SRL UNIPERSONALE	Via Francesco Bruno n. 1 Taranto - TA	0,78	1,00	1,78		30-SET-62
121	Azienda ed Ente pubblico, ivi incluse società in house	T.I.	SCARCIELLO MARIA AUSILIA	SCRMSL62P49C136S	VIA MAGISTRO ANTONIO, 21, Castellaneta - TA	SANITASERVICE ASL TA SRL UNIPERSONALE	Via del Mercato n. 1 Castellaneta - TA	0,78	1,00	1,78		09-SET-62
122	Azienda ed Ente pubblico, ivi incluse società in house	T.I.	LAVARRA COSIMO	LVRCSM62L06L049C	VIA AMALFI 4, Taranto - TA	SANITASERVICE ASL TA SRL UNIPERSONALE	Via Francesco Bruno n. 1 Taranto - TA	0,78	1,00	1,78		06-LUG-62
123	Azienda ed Ente pubblico, ivi incluse società in house	T.I.	SCATIGNA FRANCESCA	SCTFNC62D67L049J	VIA DEL TURISMO, 15, Taranto - TA	SANITASERVICE ASL TA SRL UNIPERSONALE	Via per Martina Statte - TA	0,78	1,00	1,78		27-APR-62
124	Azienda ed Ente pubblico, ivi incluse società in house	T.I.	PICHICHERO GIUSEPPINA	PCHGPP62D49L049C	VIA BELLINI, 27, Statte - TA	SANITASERVICE ASL TA SRL UNIPERSONALE	Via Francesco Bruno n. 1 Taranto - TA	0,78	1,00	1,78		09-APR-62
125	Azienda ed Ente pubblico, ivi incluse società in house	T.I.	SICILIANO ANTONIA	SCLNTN62C46F027U	VIA CRISPIANO, 22, Massafra - TA	SANITASERVICE ASL TA SRL UNIPERSONALE	Via San Francesco da Paola n. 1 Martina Franca - TA	0,78	1,00	1,78		06-MAR-62
126	Azienda ed Ente pubblico, ivi incluse società in house	T.I.	GENTILE FRANCESCO	GNTFNC61R03L049H	VIA P. NENNI ED. V-17, Taranto - TA	SANITASERVICE ASL TA SRL UNIPERSONALE	Via per Martina Statte - TA	0,78	1,00	1,78		03-OTT-61
127	Azienda ed Ente pubblico, ivi incluse società in house	T.I.	COLETTA ANNA	CLTNNA61L64C975L	via sicilia 1, Taranto - TA	SANITASERVICE ASL TA SRL UNIPERSONALE	Via San Francesco da Paola n. 1 Martina Franca - TA	0,78	1,00	1,78		24-LUG-61
128	Azienda ed Ente pubblico, ivi incluse società in house	T.I.	LATANZA GIULIA	LTNGLI60B66L049E	VIA FEDERICO II, 2/16, Taranto - TA	SANITASERVICE ASL TA SRL UNIPERSONALE	Via Ancona, angolo Via Scotti Taranto - TA	0,78	1,00	1,78		26-FEB-60
129	Azienda ed Ente pubblico, ivi incluse società in house	T.I.	GRECO GAETANA	GRCGTN60B48E630B	VIA CATANZARO 68, Taranto - TA	SANITASERVICE ASL TA SRL UNIPERSONALE	Via Francesco Bruno n. 1 Taranto - TA	0,78	1,00	1,78		08-FEB-60
130	Azienda ed Ente pubblico, ivi incluse società in house	T.I.	BRACCIOFORTE ALDO	BRCLDA59A10E986J	via orazio flacco 19, Martina Franca - TA	SANITASERVICE ASL TA SRL UNIPERSONALE	Via San Francesco da Paola n. 1 Martina Franca - TA	0,78	1,00	1,78		10-GEN-59
131	Azienda ed Ente pubblico, ivi incluse società in house	T.I.	GALEANDRO GIACOMO	GLNGCM58R01L049F	VIA B. BUOZZI 148, Taranto - TA	SANITASERVICE ASL TA SRL UNIPERSONALE	Via Pignatelli Grottaglie - TA	0,78	1,00	1,78		01-OTT-58
132	Azienda ed Ente pubblico, ivi incluse società in house	T.I.	BRACCIOFORTE RITA	BRCRTI56E62E986S	via gemma 3/A, Martina Franca - TA	SANITASERVICE ASL TA SRL UNIPERSONALE	Via San Francesco da Paola n. 1 Martina Franca - TA	0,78	1,00	1,78		22-MAG-56
133	Azienda ed Ente pubblico, ivi incluse società in house	T.I.	DE PADOVA COSIMO	DPDCSM55S07I018B	contrada specchiolla, Sava - TA	SANITASERVICE ASL TA SRL UNIPERSONALE	Via Pignatelli Grottaglie - TA	0,78	1,00	1,78		07-NOV-55
134	Azienda ed Ente pubblico, ivi incluse società in house	T.I.	PUTIGNANO VITO	PTGVTI55D25E036N	VIA TUFARELLO, 1, Ginosa - TA	SANITASERVICE ASL TA SRL UNIPERSONALE	Via Palatrasio Ginosa - TA	0,78	1,00	1,78		25-APR-55
135	Azienda ed Ente pubblico, ivi incluse società in house	T.I.	FIORENZA FERDINANDO	FRNFDN55C31L049I	VIA NETTUNO 51, Taranto - TA	SANITASERVICE ASL TA SRL UNIPERSONALE	Via Francesco Bruno n. 1 Taranto - TA	0,78	1,00	1,78		31-MAR-55

GRADUATORIA TARANTO

Num	Tipo Azienda	Tipo Contratto	Nominativo	Codice Fiscale	Luogo Residenza	Azienda	Sede Azienda	Punt Esp	Punt Att Qual	Punt Totale	Note	Data Nascita
136	Azienda ed Ente pubblico, ivi incluse società in house	T.I.	NUZZO VINCENZA	NZZVCN50P48C336R	VIA GALESO 86/B, Taranto - TA	SANITASERVICE ASL TA SRL UNIPERSONALE	Via Francesco Bruno n. 1 Taranto - TA	0,78	1,00	1,78		08-SET-50
137	Azienda ed Ente pubblico, ivi incluse società in house	T.I.	RICKER MARIA	RCKMRA49L56Z112B	VIA CRISPI, 35, Taranto - TA	SANITASERVICE ASL TA SRL UNIPERSONALE	Viale Magna Grecia, 418 Taranto - TA	0,78	1,00	1,78		16-LUG-49
138	Azienda ed Ente pubblico, ivi incluse società in house	T.I.	PETRELLA DOMENICO	PTRDNC60R16C136K	VIA VITTORIO EMANIUELE, 179, Castellaneta - TA	SANITASERVICE ASL TA SRL UNIPERSONALE	Via San Francesco da Paola n. 1 Martina Franca - TA	0,58	1,00	1,58		16-OTT-60
139	Azienda ed Ente pubblico, ivi incluse società in house	T.I.	DETIMO ANTONIO	DTMNTN57S09L049S	via polibio 8, Taranto - TA	SANITASERVICE ASL TA SRL UNIPERSONALE	Via Francesco Bruno n. 1 Taranto - TA	0,78	0,78	1,56		09-NOV-57
140	Azienda ed Ente pubblico, ivi incluse società in house	T.I.	CAVALLARI GAETANO	CVLGTN82H21L049K	via di palma 41, Taranto - TA	SANITASERVICE ASL TA SRL UNIPERSONALE	Via Francesco Bruno n. 1 Taranto - TA	0,78	0,00	0,78		21-GIU-82
141	Azienda ed Ente pubblico, ivi incluse società in house	T.I.	NAPOLITANO RODOLFO	NPLRLF80P01C136D	VIA ARCO CALDERAI 60, Castellaneta - TA	SANITASERVICE ASL TA SRL UNIPERSONALE	Via Francesco Bruno n. 1 Taranto - TA	0,78	0,00	0,78		01-SET-80
142	Azienda ed Ente pubblico, ivi incluse società in house	T.I.	GIUNGATO MADDALENA	GNGMDL80L46L049W	VIA MONFALCONE 22, Taranto - TA	SANITASERVICE ASL TA SRL UNIPERSONALE	Via per Martina Statte - TA	0,78	0,00	0,78		06-LUG-80
143	Azienda ed Ente pubblico, ivi incluse società in house	T.I.	BIANCO IOLA	BNCLIO80C68M052E	VIA GATTI, 20, Manduria - TA	SANITASERVICE ASL TA SRL UNIPERSONALE	Via Mandonion Manduria - TA	0,78	0,00	0,78		28-MAR-80
144	Azienda ed Ente pubblico, ivi incluse società in house	T.I.	LEONTINO ROSA	LNTRSO80C59C136O	VIA DAVID SCOTT SV 2/A, Castellaneta - TA	SANITASERVICE ASL TA SRL UNIPERSONALE	Via del Mercato n. 1 Castellaneta - TA	0,78	0,00	0,78		19-MAR-80
145	Azienda ed Ente pubblico, ivi incluse società in house	T.I.	RIZZI LEOPOLDO	RZZLLD80C04C136X	VIA ISONZO, 17, Ginosa - TA	SANITASERVICE ASL TA SRL UNIPERSONALE	Via Francesco Bruno n. 1 Taranto - TA	0,78	0,00	0,78		04-MAR-80
146	Azienda ed Ente pubblico, ivi incluse società in house	T.I.	GRANITO FRANCESCO	GRNFNC79M08C136G	VIA BRESCIA 42, Laterza - TA	SANITASERVICE ASL TA SRL UNIPERSONALE	Via del Mercato n. 1 Castellaneta - TA	0,78	0,00	0,78		08-AGO-79
147	Azienda ed Ente pubblico, ivi incluse società in house	T.I.	LA BARBERA MATTEO	LBRMTT79D28L049T	VIA P. PLATANIA 10, Statte - TA	SANITASERVICE ASL TA SRL UNIPERSONALE	Via per Martina Statte - TA	0,78	0,00	0,78		28-APR-79
148	Azienda ed Ente pubblico, ivi incluse società in house	T.I.	CAPPIELLO LUIGI	CPPLGU78P25L049T	via lago di lesina 2, Taranto - TA	SANITASERVICE ASL TA SRL UNIPERSONALE	Via Francesco Bruno n. 1 Taranto - TA	0,78	0,00	0,78		25-SET-78
149	Azienda ed Ente pubblico, ivi incluse società in house	T.I.	DEMONTE LUCIANO	DMNLCN78M06L049H	via c. da san donato 247, Taranto - TA	SANITASERVICE ASL TA SRL UNIPERSONALE	Via per Martina Statte - TA	0,78	0,00	0,78		06-AGO-78
150	Azienda ed Ente pubblico, ivi incluse società in house	T.I.	TERLIZZI SANDRO	TRLSDR78B27L049C	VIA DE AMICIS, 43, Pulsano - TA	SANITASERVICE ASL TA SRL UNIPERSONALE	Via Francesco Bruno n. 1 Taranto - TA	0,78	0,00	0,78		27-FEB-78
151	Azienda ed Ente pubblico, ivi incluse società in house	T.I.	D'ERI CARMELO	DRECML77R08F027K	via rossini 54, Massafra - TA	SANITASERVICE ASL TA SRL UNIPERSONALE	Via San Francesco da Paola n. 1 Martina Franca - TA	0,78	0,00	0,78		08-OTT-77
152	Azienda ed Ente pubblico, ivi incluse società in house	T.I.	CARRIERI GIANFRANCO	CRRGFR77P14E986V	via giuseppe toniolo 8/L, Martina Franca - TA	SANITASERVICE ASL TA SRL UNIPERSONALE	Via San Francesco da Paola n. 1 Martina Franca - TA	0,78	0,00	0,78		14-SET-77

GRADUATORIA TARANTO

Num	Tipo Azienda	Tipo Contratto	Nominativo	Codice Fiscale	Luogo Residenza	Azienda	Sede Azienda	Punt Esp	Punt Att Qual	Punt Totale	Note	Data Nascita
153	Azienda ed Ente pubblico, ivi incluse società in house	T.I.	CATERNICCHIA LORENZO	CTRLNZ77M08L049E	corso tara 11, Taranto - TA	SANITASERVICE ASL TA SRL UNIPERSONALE	Via Francesco Bruno n. 1 Taranto - TA	0,78	0,00	0,78		08-AGO-77
154	Azienda ed Ente pubblico, ivi incluse società in house	T.I.	CINIERI VERONICA	CNRVNC77L70C136V	via david scott sv2/e, Castellaneta - TA	SANITASERVICE ASL TA SRL UNIPERSONALE	Via del Mercato n. 1 Castellaneta - TA	0,78	0,00	0,78		30-LUG-77
155	Azienda ed Ente pubblico, ivi incluse società in house	T.I.	PRESTA ALESSANDRO	PRSLSN77L02L049I	VIA MIGLIOLI, 246, Taranto - TA	SANITASERVICE ASL TA SRL UNIPERSONALE	Via San Francesco da Paola n. 1 Martina Franca - TA	0,78	0,00	0,78		02-LUG-77
156	Azienda ed Ente pubblico, ivi incluse società in house	T.I.	GALEANDRO GAETANO	GLNGTN77C24L049A	VIA LOTTA 93, Monteiasi - TA	SANITASERVICE ASL TA SRL UNIPERSONALE	Via Francesco Bruno n. 1 Taranto - TA	0,78	0,00	0,78		24-MAR-77
157	Azienda ed Ente pubblico, ivi incluse società in house	T.I.	BRISACANI ROSALIA	BRSRSL77A49C136J	piazza plebiscito 1, Mottola - TA	SANITASERVICE ASL TA SRL UNIPERSONALE	Via del Mercato n. 1 Castellaneta - TA	0,78	0,00	0,78		09-GEN-77
158	Azienda ed Ente pubblico, ivi incluse società in house	T.I.	BENEDETTINO GIANNANTONIO	BNDGNN76P25E205S	via lotta 40, Monteiasi - TA	SANITASERVICE ASL TA SRL UNIPERSONALE	Via Pignatelli Grottaglie - TA	0,78	0,00	0,78		25-SET-76
159	Azienda ed Ente pubblico, ivi incluse società in house	T.I.	CITO STEFANIA	CTISFN76P53E986R	via g. deledda 25, Martina Franca - TA	SANITASERVICE ASL TA SRL UNIPERSONALE	Via San Francesco da Paola n. 1 Martina Franca - TA	0,78	0,00	0,78		13-SET-76
160	Azienda ed Ente pubblico, ivi incluse società in house	T.I.	MELE GIOVANNI	MLEGNN76M11E882Z	VIA POLA 3/A, Fragagnano - TA	SANITASERVICE ASL TA SRL UNIPERSONALE	Via Francesco Bruno n. 1 Taranto - TA	0,78	0,00	0,78		11-AGO-76
161	Azienda ed Ente pubblico, ivi incluse società in house	T.I.	DOLMO PAOLO	DLMPLA76L29L049M	VIA D'ALO' ALFIERI 10, Taranto - TA	SANITASERVICE ASL TA SRL UNIPERSONALE	Via per Martina Statte - TA	0,78	0,00	0,78		29-LUG-76
162	Azienda ed Ente pubblico, ivi incluse società in house	T.I.	LISI GIANLUCA	LSIGLC76B26F027O	VIA N. PAGANINI 21, Massafra - TA	SANITASERVICE ASL TA SRL UNIPERSONALE	Via San Francesco da Paola n. 1 Martina Franca - TA	0,78	0,00	0,78		26-FEB-76
163	Azienda ed Ente pubblico, ivi incluse società in house	T.I.	SIMONETTI ANTONIA DOMENICA	SMNNND76B50L049Q	VIA CAMPANIA, 17, Taranto - TA	SANITASERVICE ASL TA SRL UNIPERSONALE	Via Francesco Bruno n. 1 Taranto - TA	0,78	0,00	0,78		10-FEB-76
164	Azienda ed Ente pubblico, ivi incluse società in house	T.I.	SCARAMUZZO FABIO	SCRFBA75M12C136P	VIA GIORDANO BRUNO, 61, Castellaneta - TA	SANITASERVICE ASL TA SRL UNIPERSONALE	Via del Mercato n. 1 Castellaneta - TA	0,78	0,00	0,78		12-AGO-75
165	Azienda ed Ente pubblico, ivi incluse società in house	T.I.	DI FONZO GRAZIA MARIA	DFNGZM75M48E038H	via s. martino 29, Castellaneta - TA	SANITASERVICE ASL TA SRL UNIPERSONALE	Via del Mercato n. 1 Castellaneta - TA	0,78	0,00	0,78		08-AGO-75
166	Azienda ed Ente pubblico, ivi incluse società in house	T.I.	LIBRARO ROCCO	LBRRCC74R28F027I	VIA S. PERTINI 35, Massafra - TA	SANITASERVICE ASL TA SRL UNIPERSONALE	V.Le Magna Grecia Massafra - TA	0,78	0,00	0,78		28-OTT-74
167	Azienda ed Ente pubblico, ivi incluse società in house	T.I.	BISCEGLIE GIUSEPPE	BSCGPP74L22L049M	via c. battisti 117, Taranto - TA	SANITASERVICE ASL TA SRL UNIPERSONALE	Via Francesco Bruno n. 1 Taranto - TA	0,78	0,00	0,78		22-LUG-74
168	Azienda ed Ente pubblico, ivi incluse società in house	T.I.	MARINO' COSIMO DAMIANO	MRNCMD74L10L049M	VIA PALESTRO 3, Torricella - TA	SANITASERVICE ASL TA SRL UNIPERSONALE	Via Mandonion Manduria - TA	0,78	0,00	0,78		10-LUG-74

GRADUATORIA TARANTO

Num	Tipo Azienda	Tipo Contratto	Nominativo	Codice Fiscale	Luogo Residenza	Azienda	Sede Azienda	Punt Esp	Punt Att Qual	Punt Totale	Note	Data Nascita
169	Azienda ed Ente pubblico, ivi incluse società in house	T.I.	SCHIRRU RAFFAELE	SCHRFL74L08L049X	CORSO PIEMONTE, 84, Taranto - TA	SANITASERVICE ASL TA SRL UNIPERSONALE	Via Francesco Bruno n. 1 Taranto - TA	0,78	0,00	0,78		08-LUG-74
170	Azienda ed Ente pubblico, ivi incluse società in house	T.I.	SALAMINA ALESSANDRO	SLMLSN74H28L049R	VIA DELEDDA, 25, Taranto - TA	SANITASERVICE ASL TA SRL UNIPERSONALE	Via San Francesco da Paola n. 1 Martina Franca - TA	0,78	0,00	0,78		28-GIU-74
171	Azienda ed Ente pubblico, ivi incluse società in house	T.I.	SPADA FRANCESCO	SPDFNC74H28C136K	VIA MASTROBUONO, 44, Castellaneta - TA	SANITASERVICE ASL TA SRL UNIPERSONALE	Via del Mercato n. 1 Castellaneta - TA	0,78	0,00	0,78		28-GIU-74
172	Azienda ed Ente pubblico, ivi incluse società in house	T.I.	SCARANO PAOLO	SCRPLA74H10L049O	VIA CARELLA, 31, Martina Franca - TA	SANITASERVICE ASL TA SRL UNIPERSONALE	Via Mandonion Manduria - TA	0,78	0,00	0,78		10-GIU-74
173	Azienda ed Ente pubblico, ivi incluse società in house	T.I.	TAMBURRANO FLORINDA	TMBFRN74C42F027I	VIA MAZZINI, 115, Massafra - TA	SANITASERVICE ASL TA SRL UNIPERSONALE	Via San Francesco da Paola n. 1 Martina Franca - TA	0,78	0,00	0,78		02-MAR-74
174	Azienda ed Ente pubblico, ivi incluse società in house	T.I.	FANIGLIULO ALESSANDRO	FNGLSN74B18L049Z	VIALE DEL LAVORO 13, Taranto - TA	SANITASERVICE ASL TA SRL UNIPERSONALE	Via Francesco Bruno n. 1 Taranto - TA	0,78	0,00	0,78		18-FEB-74
175	Azienda ed Ente pubblico, ivi incluse società in house	T.I.	SACCHETTO ANDREA	SCCNDR74A02L049Q	VIA MONFALCONE, 22, Taranto - TA	SANITASERVICE ASL TA SRL UNIPERSONALE	Via Francesco Bruno n. 1 Taranto - TA	0,78	0,00	0,78		02-GEN-74
176	Azienda ed Ente pubblico, ivi incluse società in house	T.I.	SEMERARO BARBARA	SMRBBR73T68C136Z	VIA FRATELLI DANISI, 3, Castellaneta - TA	SANITASERVICE ASL TA SRL UNIPERSONALE	Via del Mercato n. 1 Castellaneta - TA	0,78	0,00	0,78		28-DIC-73
177	Azienda ed Ente pubblico, ivi incluse società in house	T.I.	CASSANO MASSIMILIANO	CSSMSM73T20L049P	viale XXV aprile ed. c2 sc. a, Taranto - TA	SANITASERVICE ASL TA SRL UNIPERSONALE	Via per Martina Statte - TA	0,78	0,00	0,78		20-DIC-73
178	Azienda ed Ente pubblico, ivi incluse società in house	T.I.	PALMITESTA COSIMO	PLMCSM73T17F027F	VIA MARONCELLI, 102, Massafra - TA	SANITASERVICE ASL TA SRL UNIPERSONALE	V.Le Magna Grecia Massafra - TA	0,78	0,00	0,78		17-DIC-73
179	Azienda ed Ente pubblico, ivi incluse società in house	T.I.	IPPOLITO COSIMO	PPLCSM73T04F027M	VIA P. MARONCELLI 92, Massafra - TA	SANITASERVICE ASL TA SRL UNIPERSONALE	Via San Francesco da Paola n. 1 Martina Franca - TA	0,78	0,00	0,78		04-DIC-73
180	Azienda ed Ente pubblico, ivi incluse società in house	T.I.	MARANGI SILVANA	MRNSVN73P49L049Z	VIA SANGUZZA 84, Taranto - TA	SANITASERVICE ASL TA SRL UNIPERSONALE	Via Ancona, angolo Via Scotti Taranto - TA	0,78	0,00	0,78		09-SET-73
181	Azienda ed Ente pubblico, ivi incluse società in house	T.I.	PAGLIARA FLORINDA	PGLFRN73P43L049G	VIA A. ROMANO, 14, Massafra - TA	SANITASERVICE ASL TA SRL UNIPERSONALE	V.Le Magna Grecia Massafra - TA	0,78	0,00	0,78		03-SET-73
182	Azienda ed Ente pubblico, ivi incluse società in house	T.I.	DEL VECCHIO TERESA	DLVTRS73M48C136Y	VIA VICO II LA CHIESA,8, Castellaneta - TA	SANITASERVICE ASL TA SRL UNIPERSONALE	Via del Mercato n. 1 Castellaneta - TA	0,78	0,00	0,78		08-AGO-73
183	Azienda ed Ente pubblico, ivi incluse società in house	T.I.	RUGGIERI COSIMO	RGGCSM73L15L049A	VIA PIO XII, 39, Taranto - TA	SANITASERVICE ASL TA SRL UNIPERSONALE	Via Francesco Bruno n. 1 Taranto - TA	0,78	0,00	0,78		15-LUG-73
184	Azienda ed Ente pubblico, ivi incluse società in house	T.I.	SCARANO COSIMO	SCRCSM73H24F784F	C.DA MARINARA, 105, Mottola - TA	SANITASERVICE ASL TA SRL UNIPERSONALE	Via San Francesco da Paola n. 1 Martina Franca - TA	0,78	0,00	0,78		24-GIU-73
185	Azienda ed Ente pubblico, ivi incluse società in house	T.I.	ALBANO MASSIMO	LBNMSM73D11L049W	via tripoli 29/A, Manduria - TA	SANITASERVICE ASL TA SRL UNIPERSONALE	Via Mandonion Manduria - TA	0,78	0,00	0,78		11-APR-73

GRADUATORIA TARANTO

Num	Tipo Azienda	Tipo Contratto	Nominativo	Codice Fiscale	Luogo Residenza	Azienda	Sede Azienda	Punt Esp	Punt Att Qual	Punt Totale	Note	Data Nascita
186	Azienda ed Ente pubblico, ivi incluse società in house	T.I.	LOPPO PIETRO	LPPPTR73C17E882R	VIA FIRENZE 42, Avetrana - TA	SANITASERVICE ASL TA SRL UNIPERSONALE	Via Francesco Bruno n. 1 Taranto - TA	0,78	0,00	0,78		17-MAR-73
187	Azienda ed Ente pubblico, ivi incluse società in house	T.I.	CIANCIARUSO LUCA	CNCLCU73C14L049B	via corelli 19, Taranto - TA	SANITASERVICE ASL TA SRL UNIPERSONALE	Via per Martina Statte - TA	0,78	0,00	0,78		14-MAR-73
188	Azienda ed Ente pubblico, ivi incluse società in house	T.I.	FABIANO ARMANDO	FBNRND73A27E469Y	VIA PARCO DIANA 4, Castellaneta - TA	SANITASERVICE ASL TA SRL UNIPERSONALE	Via del Mercato n. 1 Castellaneta - TA	0,78	0,00	0,78		27-GEN-73
189	Azienda ed Ente pubblico, ivi incluse società in house	T.I.	SANGERMANO CAMILLA	SNGCLL73A45L049C	VIA GALILEO GALILEI, 34, Taranto - TA	SANITASERVICE ASL TA SRL UNIPERSONALE	Via Francesco Bruno n. 1 Taranto - TA	0,78	0,00	0,78		05-GEN-73
190	Azienda ed Ente pubblico, ivi incluse società in house	T.I.	ALBANO FRANCESCO PAOLO	LBNFNC73A01L219H	via venere 11, Pulsano - TA	SANITASERVICE ASL TA SRL UNIPERSONALE	Via Francesco Bruno n. 1 Taranto - TA	0,78	0,00	0,78		01-GEN-73
191	Azienda ed Ente pubblico, ivi incluse società in house	T.I.	MORLEO COSIMO	MRLCSM72S15L280F	VIA N. SAURO 24, Torre Santa Susanna - BR	SANITASERVICE ASL TA SRL UNIPERSONALE	Via per Martina Statte - TA	0,78	0,00	0,78		15-NOV-72
192	Azienda ed Ente pubblico, ivi incluse società in house	T.I.	CASARULO GERMANA	CSRGMN72S55C136H	via a. manzoni 102, Palagianello - TA	SANITASERVICE ASL TA SRL UNIPERSONALE	Via del Mercato n. 1 Castellaneta - TA	0,78	0,00	0,78		15-NOV-72
193	Azienda ed Ente pubblico, ivi incluse società in house	T.I.	PICCA ANGELO	PCCNGL72M30D463L	VIA FERMI, 9, Roccaforzata - TA	SANITASERVICE ASL TA SRL UNIPERSONALE	Via Mandonion Manduria - TA	0,78	0,00	0,78		30-AGO-72
194	Azienda ed Ente pubblico, ivi incluse società in house	T.I.	ROSA GIANNI	RSOGNN72L24L049R	VIA GARIBALDI, 240, Taranto - TA	SANITASERVICE ASL TA SRL UNIPERSONALE	Via Francesco Bruno n. 1 Taranto - TA	0,78	0,00	0,78		24-LUG-72
195	Azienda ed Ente pubblico, ivi incluse società in house	T.I.	ADAMO MASSIMO	DMAMSM72L22F027H	via senise 29, Massafra - TA	SANITASERVICE ASL TA SRL UNIPERSONALE	Via per Martina Statte - TA	0,78	0,00	0,78		22-LUG-72
196	Azienda ed Ente pubblico, ivi incluse società in house	T.I.	FISTETTO CESARE	FSTCSR72H28E882N	VIA CASTELLI 82, Manduria - TA	SANITASERVICE ASL TA SRL UNIPERSONALE	Via Mandonion Manduria - TA	0,78	0,00	0,78		28-GIU-72
197	Azienda ed Ente pubblico, ivi incluse società in house	T.I.	GALLONE NUNZIO	GLLNNZ72H04L049O	VIA S. MARTINO 33, Crispiano - TA	SANITASERVICE ASL TA SRL UNIPERSONALE	Via San Francesco da Paola n. 1 Martina Franca - TA	0,78	0,00	0,78		04-GIU-72
198	Azienda ed Ente pubblico, ivi incluse società in house	T.I.	LOCOROTONDO VITANGELO	LCRVNG72D13L049C	VIA TOSCANINI 9, Crispiano - TA	SANITASERVICE ASL TA SRL UNIPERSONALE	Via San Francesco da Paola n. 1 Martina Franca - TA	0,78	0,00	0,78		13-APR-72
199	Azienda ed Ente pubblico, ivi incluse società in house	T.I.	PICCOLI ROSANGELA	PCCRNG72C62C608U	VIA NAPOLI, 33, Massafra - TA	SANITASERVICE ASL TA SRL UNIPERSONALE	Via San Francesco da Paola n. 1 Martina Franca - TA	0,78	0,00	0,78		22-MAR-72
200	Azienda ed Ente pubblico, ivi incluse società in house	T.I.	PICCIONE MARILENA	PCCMLN72B41E205G	VIA ISTRIA,12, Fragagnano - TA	SANITASERVICE ASL TA SRL UNIPERSONALE	Via Francesco Bruno n. 1 Taranto - TA	0,78	0,00	0,78		01-FEB-72
201	Azienda ed Ente pubblico, ivi incluse società in house	T.I.	TRISOLINI ISA	TRSSIA72A69C136R	VIA SALVEMINI, 66, Palagianello - TA	SANITASERVICE ASL TA SRL UNIPERSONALE	Via del Mercato n. 1 Castellaneta - TA	0,78	0,00	0,78		29-GEN-72
202	Azienda ed Ente pubblico, ivi incluse società in house	T.I.	DE SANTIS ARTURO	DSNRTR72A15E205T	contrada parentone 110, Crispiano - TA	SANITASERVICE ASL TA SRL UNIPERSONALE	Via Francesco Bruno n. 1 Taranto - TA	0,78	0,00	0,78		15-GEN-72

GRADUATORIA TARANTO

Num	Tipo Azienda	Tipo Contratto	Nominativo	Codice Fiscale	Luogo Residenza	Azienda	Sede Azienda	Punt Esp	Punt Att Qual	Punt Totale	Note	Data Nascita
203	Azienda ed Ente pubblico, ivi incluse società in house	T.I.	LUDOVICO MARILENA	LDVMLN72A55C136A	VIA A. MORO SNC, Castellaneta - TA	SANITASERVICE ASL TA SRL UNIPERSONALE	Via del Mercato n. 1 Castellaneta - TA	0,78	0,00	0,78		15-GEN-72
204	Azienda ed Ente pubblico, ivi incluse società in house	T.I.	PRESTA PATRIZIA	PRSPRZ71R47L049I	VIA CAMPANIA, 187/A, Taranto - TA	SANITASERVICE ASL TA SRL UNIPERSONALE	Via Francesco Bruno n. 1 Taranto - TA	0,78	0,00	0,78		07-OTT-71
205	Azienda ed Ente pubblico, ivi incluse società in house	T.I.	SPADA CARLO	SPDCRL71P25F027M	VIA ANITA GARIBALDI, 210, Manduria - TA	SANITASERVICE ASL TA SRL UNIPERSONALE	Via Francesco Bruno n. 1 Taranto - TA	0,78	0,00	0,78		25-SET-71
206	Azienda ed Ente pubblico, ivi incluse società in house	T.I.	SASSO GIUSEPPE	SSSGPP71M30C424Y	VIA VITO SANTORO, 18, Villa Castelli - BR	SANITASERVICE ASL TA SRL UNIPERSONALE	Via San Francesco da Paola n. 1 Martina Franca - TA	0,78	0,00	0,78		30-AGO-71
207	Azienda ed Ente pubblico, ivi incluse società in house	T.I.	TATULLO ANNARITA	TTLNRT71M68E882S	VIA RINTONE, 20, Manduria - TA	SANITASERVICE ASL TA SRL UNIPERSONALE	Via Mandonion Manduria - TA	0,78	0,00	0,78		28-AGO-71
208	Azienda ed Ente pubblico, ivi incluse società in house	T.I.	ALFARANO MARIA	LFRMRA71M58C136N	via g. mameli 4, Castellaneta - TA	SANITASERVICE ASL TA SRL UNIPERSONALE	Via del Mercato n. 1 Castellaneta - TA	0,78	0,00	0,78		18-AGO-71
209	Azienda ed Ente pubblico, ivi incluse società in house	T.I.	PORZIO LUIGI	PRZLGU71H09F027O	VIA MONS. ANTONIO D`ERCHIA,37, Massafra - TA	SANITASERVICE ASL TA SRL UNIPERSONALE	Via San Francesco da Paola n. 1 Martina Franca - TA	0,78	0,00	0,78		09-GIU-71
210	Azienda ed Ente pubblico, ivi incluse società in house	T.I.	DE GIORGIO GIOVANNI	DGRGNN71H03L049I	VIA DUOMO, 273, Taranto - TA	SANITASERVICE ASL TA SRL UNIPERSONALE	Via per Martina Statte - TA	0,78	0,00	0,78		03-GIU-71
211	Azienda ed Ente pubblico, ivi incluse società in house	T.I.	CARUCCI PARIDE	CRCPRD71B16C136D	via san francesco 76, Castellaneta - TA	SANITASERVICE ASL TA SRL UNIPERSONALE	Via del Mercato n. 1 Castellaneta - TA	0,78	0,00	0,78		16-FEB-71
212	Azienda ed Ente pubblico, ivi incluse società in house	T.I.	DARGANI SATNAM SINGH	DRGSNM71B08Z222H	via zaccometti 100, Massafra - TA	SANITASERVICE ASL TA SRL UNIPERSONALE	Via Francesco Bruno n. 1 Taranto - TA	0,78	0,00	0,78		08-FEB-71
213	Azienda ed Ente pubblico, ivi incluse società in house	T.I.	MANCO ANGELO	MNCNGL71A27B808W	VIA S. MARIA DI CAMERA 28, Monteparano - TA	SANITASERVICE ASL TA SRL UNIPERSONALE	Via San Francesco da Paola n. 1 Martina Franca - TA	0,78	0,00	0,78		27-GEN-71
214	Azienda ed Ente pubblico, ivi incluse società in house	T.I.	BIANCHI DOMENICO	BNCDNC71A22F784E	via boccaccio 14, Mottola - TA	SANITASERVICE ASL TA SRL UNIPERSONALE	Via del Mercato n. 1 Castellaneta - TA	0,78	0,00	0,78		22-GEN-71
215	Azienda ed Ente pubblico, ivi incluse società in house	T.I.	ROSSANO MASSIMILIANO	RSSMSM71A14A944H	VIA XX SETTEMBRE, 91, Manduria - TA	SANITASERVICE ASL TA SRL UNIPERSONALE	Via Mandonion Manduria - TA	0,78	0,00	0,78		14-GEN-71
216	Azienda ed Ente pubblico, ivi incluse società in house	T.I.	TRISOLINI NICOLA	TRSNCL71A13F784I	C.DA MARINARA, 315, Mottola - TA	SANITASERVICE ASL TA SRL UNIPERSONALE	Via Francesco Bruno n. 1 Taranto - TA	0,78	0,00	0,78		13-GEN-71
217	Azienda ed Ente pubblico, ivi incluse società in house	T.I.	ATTANASIO LEONARDO	TTNLRD70T09F152M	via einaudi 4, Grottaglie - TA	SANITASERVICE ASL TA SRL UNIPERSONALE	Via Pignatelli Grottaglie - TA	0,78	0,00	0,78		09-DIC-70
218	Azienda ed Ente pubblico, ivi incluse società in house	T.I.	CONTE COSIMO	CNTCSM70L16L049C	via della repubblica ed.a./5, Taranto - TA	SANITASERVICE ASL TA SRL UNIPERSONALE	Via Francesco Bruno n. 1 Taranto - TA	0,78	0,00	0,78		16-LUG-70
219	Azienda ed Ente pubblico, ivi incluse società in house	T.I.	AMMATURO CONCEPITA	MMTCCP70L44I018Z	via vittorio alfieri 11, Fragagnano - TA	SANITASERVICE ASL TA SRL UNIPERSONALE	Via Francesco Bruno n. 1 Taranto - TA	0,78	0,00	0,78		04-LUG-70

GRADUATORIA TARANTO

Num	Tipo Azienda	Tipo Contratto	Nominativo	Codice Fiscale	Luogo Residenza	Azienda	Sede Azienda	Punt Esp	Punt Att Qual	Punt Totale	Note	Data Nascita
220	Azienda ed Ente pubblico, ivi incluse società in house	T.I.	MIGNOGNA COSIMO	MGNCSM70D20L049E	VIA NAPOLI 8, Leporano - TA	SANITASERVICE ASL TA SRL UNIPERSONALE	Via Francesco Bruno n. 1 Taranto - TA	0,78	0,00	0,78		20-APR-70
221	Azienda ed Ente pubblico, ivi incluse società in house	T.I.	LIBARDI MAURIZIO	LBRMRZ70B05E882U	VIA S.NICOLA 29, Manduria - TA	SANITASERVICE ASL TA SRL UNIPERSONALE	Via Mandonion Manduria - TA	0,78	0,00	0,78		05-FEB-70
222	Azienda ed Ente pubblico, ivi incluse società in house	T.I.	DE GREGORIO ANGELA	DGRNGL70A45L049C	VIA PESCEGATTO, 10, Taranto - TA	SANITASERVICE ASL TA SRL UNIPERSONALE	Via Francesco Bruno n. 1 Taranto - TA	0,78	0,00	0,78		05-GEN-70
223	Azienda ed Ente pubblico, ivi incluse società in house	T.I.	MASSARO CARMELA	MSSCML69S52C136P	VIA BRUNO 48, Castellaneta - TA	SANITASERVICE ASL TA SRL UNIPERSONALE	Via del Mercato n. 1 Castellaneta - TA	0,78	0,00	0,78		12-NOV-69
224	Azienda ed Ente pubblico, ivi incluse società in house	T.I.	CLEMENTE MARCELLO	CLMMCL69S12L049L	via cesare battisti 239, Taranto - TA	SANITASERVICE ASL TA SRL UNIPERSONALE	Via Francesco Bruno n. 1 Taranto - TA	0,78	0,00	0,78		12-NOV-69
225	Azienda ed Ente pubblico, ivi incluse società in house	T.I.	RIZZI DOMENICO	RZZDNC69R08E469Q	VIA GIANNONE, 67, Laterza - TA	SANITASERVICE ASL TA SRL UNIPERSONALE	Via del Mercato n. 1 Castellaneta - TA	0,78	0,00	0,78		08-OTT-69
226	Azienda ed Ente pubblico, ivi incluse società in house	T.I.	BASSANO VINCENZO	BSSVCN69R07L049Z	P.LE DELLA LIBERAZIONE 51, Taranto - TA	SANITASERVICE ASL TA SRL UNIPERSONALE	Via San Francesco da Paola n. 1 Martina Franca - TA	0,78	0,00	0,78		07-OTT-69
227	Azienda ed Ente pubblico, ivi incluse società in house	T.I.	ZAPPALA' COSIMO	ZPPCSM69P09L049W	VICO CACACE, 1, Taranto - TA	SANITASERVICE ASL TA SRL UNIPERSONALE	Via per Martina Statte - TA	0,78	0,00	0,78		09-SET-69
228	Azienda ed Ente pubblico, ivi incluse società in house	T.I.	AMATI ANNAMARIA	MTANMR69A71C136I	via dogali 33, Castellaneta - TA	SANITASERVICE ASL TA SRL UNIPERSONALE	Via del Mercato n. 1 Castellaneta - TA	0,78	0,00	0,78		31-GEN-69
229	Azienda ed Ente pubblico, ivi incluse società in house	T.I.	GRANITO GIUSEPPE	GRNGPP68T11C136E	VIA DEL MERCATO 27/B, Castellaneta - TA	SANITASERVICE ASL TA SRL UNIPERSONALE	Via del Mercato n. 1 Castellaneta - TA	0,78	0,00	0,78		11-DIC-68
230	Azienda ed Ente pubblico, ivi incluse società in house	T.I.	FORNARO GIOVANNA	FRNGNN68T42E205B	VIA G. BATTISTA 11, Grottaglie - TA	SANITASERVICE ASL TA SRL UNIPERSONALE	Via Francesco Bruno n. 1 Taranto - TA	0,78	0,00	0,78		02-DIC-68
231	Azienda ed Ente pubblico, ivi incluse società in house	T.I.	PERCOCO ANNAMARIA	PRCNMR68P57C136L	C.DA CANNELLO PONTE, Castellaneta - TA	SANITASERVICE ASL TA SRL UNIPERSONALE	Via del Mercato n. 1 Castellaneta - TA	0,78	0,00	0,78		17-SET-68
232	Azienda ed Ente pubblico, ivi incluse società in house	T.I.	STEFANI FRANCESCO	STFFNC68M22E205L	VIA CAMPANIA, 93, Grottaglie - TA	SANITASERVICE ASL TA SRL UNIPERSONALE	Via per Martina Statte - TA	0,78	0,00	0,78		22-AGO-68
233	Azienda ed Ente pubblico, ivi incluse società in house	T.I.	TAVALENTE MASSIMILIANO	TVLMSM68M11L049V	VIALE JONIO, 388, Taranto - TA	SANITASERVICE ASL TA SRL UNIPERSONALE	Via Francesco Bruno n. 1 Taranto - TA	0,78	0,00	0,78		11-AGO-68
234	Azienda ed Ente pubblico, ivi incluse società in house	T.I.	RESTA COSIMO	RSTCSM68M03L049V	VIA MULINO, 5, Taranto - TA	SANITASERVICE ASL TA SRL UNIPERSONALE	Via per Martina Statte - TA	0,78	0,00	0,78		03-AGO-68
235	Azienda ed Ente pubblico, ivi incluse società in house	T.I.	PALMIERI MARIA	PLMMRA68L71L049T	VIA DE CAROLIS, 21, Taranto - TA	SANITASERVICE ASL TA SRL UNIPERSONALE	Via Francesco Bruno n. 1 Taranto - TA	0,78	0,00	0,78		31-LUG-68
236	Azienda ed Ente pubblico, ivi incluse società in house	T.I.	CALO' FILOMENA	CLAFMN68L71E882T	via specchiarica 3, Manduria - TA	SANITASERVICE ASL TA SRL UNIPERSONALE	Via Mandonion Manduria - TA	0,78	0,00	0,78		31-LUG-68

GRADUATORIA TARANTO

Num	Tipo Azienda	Tipo Contratto	Nominativo	Codice Fiscale	Luogo Residenza	Azienda	Sede Azienda	Punt Esp	Punt Att Qual	Punt Totale	Note	Data Nascita
237	Azienda ed Ente pubblico, ivi incluse società in house	T.I.	DARCANTE SALVATORE	DRCSVT68H19L049T	via basta 31, Taranto - TA	SANITASERVICE ASL TA SRL UNIPERSONALE	Via per Martina Statte - TA	0,78	0,00	0,78		19-GIU-68
238	Azienda ed Ente pubblico, ivi incluse società in house	T.I.	CAPOZZA COSIMA	CPZCSM68C42L049N	via anfiteatro 131, Taranto - TA	SANITASERVICE ASL TA SRL UNIPERSONALE	Via Francesco Bruno n. 1 Taranto - TA	0,78	0,00	0,78		02-MAR-68
239	Azienda ed Ente pubblico, ivi incluse società in house	T.I.	CALO' GRAZIA	CLAGRZ68B66E882G	CONTRADA LACCIELLO SNC, Manduria - TA	SANITASERVICE ASL TA SRL UNIPERSONALE	Via Mandonion Manduria - TA	0,78	0,00	0,78		26-FEB-68
240	Azienda ed Ente pubblico, ivi incluse società in house	T.I.	DE BELLIS MARIELLA	DBLMLL68A57E036E	via g. bruno 48, Castellaneta - TA	SANITASERVICE ASL TA SRL UNIPERSONALE	Via del Mercato n. 1 Castellaneta - TA	0,78	0,00	0,78		17-GEN-68
241	Azienda ed Ente pubblico, ivi incluse società in house	T.I.	DE PASCALIS PASQUALE	DPSPQL67T13E882Q	via pietro fanelli 53, Torricella - TA	SANITASERVICE ASL TA SRL UNIPERSONALE	Via Pignatelli Grottaglie - TA	0,78	0,00	0,78		13-DIC-67
242	Azienda ed Ente pubblico, ivi incluse società in house	T.I.	MURIANNI NICOLA	MRNNCL67S30L049D	VIA B.BUOZZI ED.C 10, Taranto - TA	SANITASERVICE ASL TA SRL UNIPERSONALE	Via per Martina Statte - TA	0,78	0,00	0,78		30-NOV-67
243	Azienda ed Ente pubblico, ivi incluse società in house	T.I.	IACCA MARIA CONSIGLIA	CCIMCN67S65H882J	VIA LIVIO ANDRONICO 36, Taranto - TA	SANITASERVICE ASL TA SRL UNIPERSONALE	Viale Magna Grecia, 418 Taranto - TA	0,78	0,00	0,78		25-NOV-67
244	Azienda ed Ente pubblico, ivi incluse società in house	T.I.	LOPPO COSIMO	LPPCSM67S12A514H	VIA FIRENZE 34, Avetrana - TA	SANITASERVICE ASL TA SRL UNIPERSONALE	Via Mandonion Manduria - TA	0,78	0,00	0,78		12-NOV-67
245	Azienda ed Ente pubblico, ivi incluse società in house	T.I.	SCHIRANO CATALDO	SCHCLD67R20H409G	VIA PARINI, 10, Roccaforzata - TA	SANITASERVICE ASL TA SRL UNIPERSONALE	Via Pignatelli Grottaglie - TA	0,78	0,00	0,78		20-OTT-67
246	Azienda ed Ente pubblico, ivi incluse società in house	T.I.	SIMONETTI LUCIA	SMNLCU67M42L049K	VIA CAMPANIA, 81, Taranto - TA	SANITASERVICE ASL TA SRL UNIPERSONALE	Via Francesco Bruno n. 1 Taranto - TA	0,78	0,00	0,78		02-AGO-67
247	Azienda ed Ente pubblico, ivi incluse società in house	T.I.	LEZZI COSIMO	LZZCSM67L13L049T	VIA MAZZINI 150, Taranto - TA	SANITASERVICE ASL TA SRL UNIPERSONALE	Via Francesco Bruno n. 1 Taranto - TA	0,78	0,00	0,78		13-LUG-67
248	Azienda ed Ente pubblico, ivi incluse società in house	T.I.	SPEZZACATENA COSIMA	SPZCSM67E55L049G	VIA DUCA DEGLI ABRUZZI, 78, Taranto - TA	SANITASERVICE ASL TA SRL UNIPERSONALE	Via Francesco Bruno n. 1 Taranto - TA	0,78	0,00	0,78		15-MAG-67
249	Azienda ed Ente pubblico, ivi incluse società in house	T.I.	LEGGIERI GIUSEPPINA	LGGGPP67C46L049C	VIA CAVA 48, Taranto - TA	SANITASERVICE ASL TA SRL UNIPERSONALE	Via Francesco Bruno n. 1 Taranto - TA	0,78	0,00	0,78		06-MAR-67
250	Azienda ed Ente pubblico, ivi incluse società in house	T.I.	PERNISCO TOMMASO	PRNTMS67A01L049Z	VIALE II GIUGNO, 23/D, Taranto - TA	SANITASERVICE ASL TA SRL UNIPERSONALE	Via per Martina Statte - TA	0,78	0,00	0,78		01-GEN-67
251	Azienda ed Ente pubblico, ivi incluse società in house	T.I.	PERRONE ADRIANO	PRRDRN66T17L049M	VIA G. LEOPARDI, 58, Taranto - TA	SANITASERVICE ASL TA SRL UNIPERSONALE	Via per Martina Statte - TA	0,78	0,00	0,78		17-DIC-66
252	Azienda ed Ente pubblico, ivi incluse società in house	T.I.	MARSELLA GERARDO	MRSGRD66T03L049N	VIA DEL MARE 2° TRAV., Leporano - TA	SANITASERVICE ASL TA SRL UNIPERSONALE	Via per Martina Statte - TA	0,78	0,00	0,78		03-DIC-66
253	Azienda ed Ente pubblico, ivi incluse società in house	T.I.	AIRO' ANGELO	RAINGL66R26D754Q	via s. francesco 53, Fragagnano - TA	SANITASERVICE ASL TA SRL UNIPERSONALE	Via Mandonion Manduria - TA	0,78	0,00	0,78		26-OTT-66

GRADUATORIA TARANTO

Num	Tipo Azienda	Tipo Contratto	Nominativo	Codice Fiscale	Luogo Residenza	Azienda	Sede Azienda	Punt Esp	Punt Att Qual	Punt Totale	Note	Data Nascita
254	Azienda ed Ente pubblico, ivi incluse società in house	T.I.	LIVELLO ROSARIA MARIA	LVLRRM66R48C424K	VIA PARETONE ZONA I, Martina Franca - TA	SANITASERVICE ASL TA SRL UNIPERSONALE	Via San Francesco da Paola n. 1 Martina Franca - TA	0,78	0,00	0,78		08-OTT-66
255	Azienda ed Ente pubblico, ivi incluse società in house	T.I.	DISTRATIS GRAZIO	DSTGRZ66P20E882L	VIA VIGGIANO, 9, Manduria - TA	SANITASERVICE ASL TA SRL UNIPERSONALE	Via Mandonion Manduria - TA	0,78	0,00	0,78		20-SET-66
256	Azienda ed Ente pubblico, ivi incluse società in house	T.I.	PAPALE COSIMO	PPLCSM66P19L049B	VIA MACHIAVELLI, 23, Taranto - TA	SANITASERVICE ASL TA SRL UNIPERSONALE	Via per Martina Statte - TA	0,78	0,00	0,78		19-SET-66
257	Azienda ed Ente pubblico, ivi incluse società in house	T.I.	SEMERARO ANNA	SMRNNA66P57F784U	VIALE EUROPA, 13, Martina Franca - TA	SANITASERVICE ASL TA SRL UNIPERSONALE	Via San Francesco da Paola n. 1 Martina Franca - TA	0,78	0,00	0,78		17-SET-66
258	Azienda ed Ente pubblico, ivi incluse società in house	T.I.	MASSANTE COSIMO	MSSCSM66B11L049D	VIA VENETO 27, Taranto - TA	SANITASERVICE ASL TA SRL UNIPERSONALE	Via Francesco Bruno n. 1 Taranto - TA	0,78	0,00	0,78		11-FEB-66
259	Azienda ed Ente pubblico, ivi incluse società in house	T.I.	GIONCADA GIOVANNA	GNCGNN65P52C136V	VIA MAURO FASANO 54, Castellaneta - TA	SANITASERVICE ASL TA SRL UNIPERSONALE	Via del Mercato n. 1 Castellaneta - TA	0,78	0,00	0,78		12-SET-65
260	Azienda ed Ente pubblico, ivi incluse società in house	T.I.	GIANDOMENICO TOMMASO	GNDTMS65A13C136J	VIALE EUROPA 46, Castellaneta - TA	SANITASERVICE ASL TA SRL UNIPERSONALE	Via del Mercato n. 1 Castellaneta - TA	0,78	0,00	0,78		13-GEN-65
261	Azienda ed Ente pubblico, ivi incluse società in house	T.I.	DI DIO PASQUALINA	DDIPQL64S60C136P	via mazzini 74, Castellaneta - TA	SANITASERVICE ASL TA SRL UNIPERSONALE	Via del Mercato n. 1 Castellaneta - TA	0,78	0,00	0,78		20-NOV-64
262	Azienda ed Ente pubblico, ivi incluse società in house	T.I.	MINEI FRANCESCO	MNIFNC64R17E469G	VIA D'ANNUNZIO 14, Laterza - TA	SANITASERVICE ASL TA SRL UNIPERSONALE	Via per Matera, 1 Laterza - TA	0,78	0,00	0,78		17-OTT-64
263	Azienda ed Ente pubblico, ivi incluse società in house	T.I.	CURCI VITO	CRCVTI64P08L049S	via mater cristi, Castellaneta - TA	SANITASERVICE ASL TA SRL UNIPERSONALE	Via del Mercato n. 1 Castellaneta - TA	0,78	0,00	0,78		08-SET-64
264	Azienda ed Ente pubblico, ivi incluse società in house	T.I.	MARINO ANGELO	MRNNGL64M22F027H	VIA ZARA 101, Massafra - TA	SANITASERVICE ASL TA SRL UNIPERSONALE	Via San Francesco da Paola n. 1 Martina Franca - TA	0,78	0,00	0,78		22-AGO-64
265	Azienda ed Ente pubblico, ivi incluse società in house	T.I.	FONTANA COSIMO	FNTCSM64M22E882Q	VIA C. MOCCIA,39, Manduria - TA	SANITASERVICE ASL TA SRL UNIPERSONALE	Via Mandonion Manduria - TA	0,78	0,00	0,78		22-AGO-64
266	Azienda ed Ente pubblico, ivi incluse società in house	T.I.	RUSSO GAETANO	RSSGTN64H06L049D	VIA XXV APRILE -LOTTO 1 ED.7, Taranto - TA	SANITASERVICE ASL TA SRL UNIPERSONALE	Via San Francesco da Paola n. 1 Martina Franca - TA	0,78	0,00	0,78		06-GIU-64
267	Azienda ed Ente pubblico, ivi incluse società in house	T.I.	CINEFRA GIORGIA	CNFGRG64D48C136Q	via girasoli 65, Taranto - TA	SANITASERVICE ASL TA SRL UNIPERSONALE	Via San Francesco da Paola n. 1 Martina Franca - TA	0,78	0,00	0,78		08-APR-64
268	Azienda ed Ente pubblico, ivi incluse società in house	T.I.	MELCHIORRE GRAZIA	MLCGRZ63L48E995J	VIA C. MOCCIA,39, Manduria - TA	SANITASERVICE ASL TA SRL UNIPERSONALE	Via Mandonion Manduria - TA	0,78	0,00	0,78		08-LUG-63
269	Azienda ed Ente pubblico, ivi incluse società in house	T.I.	VIVO FRANCESCO	VVIFNC63H07C136T	VIA FABIO FILZI, 83/A, Castellaneta - TA	SANITASERVICE ASL TA SRL UNIPERSONALE	Via del Mercato n. 1 Castellaneta - TA	0,78	0,00	0,78		07-GIU-63
270	Azienda ed Ente pubblico, ivi incluse società in house	T.I.	BASILE MARIANTONIETTA	BSLMNT63E64L049W	VIA PISANELLI 27, Castellaneta - TA	SANITASERVICE ASL TA SRL UNIPERSONALE	Via del Mercato n. 1 Castellaneta - TA	0,78	0,00	0,78		24-MAG-63

GRADUATORIA TARANTO

Num	Tipo Azienda	Tipo Contratto	Nominativo	Codice Fiscale	Luogo Residenza	Azienda	Sede Azienda	Punt Esp	Punt Att Qual	Punt Totale	Note	Data Nascita
271	Azienda ed Ente pubblico, ivi incluse società in house	T.I.	DI PIERRO ROSA	DPRRSO63C57L049Z	VIA DANTE 9, Taranto - TA	SANITASERVICE ASL TA SRL UNIPERSONALE	Via Francesco Bruno n. 1 Taranto - TA	0,78	0,00	0,78		17-MAR-63
272	Azienda ed Ente pubblico, ivi incluse società in house	T.I.	MOSCA GAETANO	MSCGTN63B10F027P	VIA ACCOLTI GIL 35, Massafra - TA	SANITASERVICE ASL TA SRL UNIPERSONALE	Via San Francesco da Paola n. 1 Martina Franca - TA	0,78	0,00	0,78		10-FEB-63
273	Azienda ed Ente pubblico, ivi incluse società in house	T.I.	GUARINI NICOLA	GRNNCL63B07L049X	VIA F.LLI MELLONE 5, Taranto - TA	SANITASERVICE ASL TA SRL UNIPERSONALE	Via Francesco Bruno n. 1 Taranto - TA	0,78	0,00	0,78		07-FEB-63
274	Azienda ed Ente pubblico, ivi incluse società in house	T.I.	QUARANTA GIUSEPPINA	QRNGPP62R43E205V	VIA GIUSTI, 4, Grottaglie - TA	SANITASERVICE ASL TA SRL UNIPERSONALE	Via Pignatelli Grottaglie - TA	0,78	0,00	0,78		03-OTT-62
275	Azienda ed Ente pubblico, ivi incluse società in house	T.I.	CELLAMARE ALFREDO OSCAR	CLLLRD62P25C136T	via malagodi 37, Castellaneta - TA	SANITASERVICE ASL TA SRL UNIPERSONALE	Via del Mercato n. 1 Castellaneta - TA	0,78	0,00	0,78		25-SET-62
276	Azienda ed Ente pubblico, ivi incluse società in house	T.I.	DESTRATIS MASSIMO	DSTMSM62P08E995F	vico II san felice 10, Martina Franca - TA	SANITASERVICE ASL TA SRL UNIPERSONALE	Via San Francesco da Paola n. 1 Martina Franca - TA	0,78	0,00	0,78		08-SET-62
277	Azienda ed Ente pubblico, ivi incluse società in house	T.I.	DE GIOVANNI ARMIDO	DGVRMD62M10L049F	VIA BOCCARELLI, 10, Taranto - TA	SANITASERVICE ASL TA SRL UNIPERSONALE	Via per Martina Statte - TA	0,78	0,00	0,78		10-AGO-62
278	Azienda ed Ente pubblico, ivi incluse società in house	T.I.	CASTELLANA ORONZA PATRIZIA	CSTRZP62M49E986S	via maria d'enghien 8, Martina Franca - TA	SANITASERVICE ASL TA SRL UNIPERSONALE	Via San Francesco da Paola n. 1 Martina Franca - TA	0,78	0,00	0,78		09-AGO-62
279	Azienda ed Ente pubblico, ivi incluse società in house	T.I.	CONTE COSIMO	CNTCSM62L21E882N	via maggiore toselli 13, Torricella - TA	SANITASERVICE ASL TA SRL UNIPERSONALE	Via Francesco Bruno n. 1 Taranto - TA	0,78	0,00	0,78		21-LUG-62
280	Azienda ed Ente pubblico, ivi incluse società in house	T.I.	LEONE ANNA	LNENNA62H69G482S	VIA GIUSTI 5, Taranto - TA	SANITASERVICE ASL TA SRL UNIPERSONALE	Via Francesco Bruno n. 1 Taranto - TA	0,78	0,00	0,78		29-GIU-62
281	Azienda ed Ente pubblico, ivi incluse società in house	T.I.	SILVESTRI ANNA	SLVNNA62E66L049U	VIA NITTI, 76, Taranto - TA	SANITASERVICE ASL TA SRL UNIPERSONALE	Via Francesco Bruno n. 1 Taranto - TA	0,78	0,00	0,78		26-MAG-62
282	Azienda ed Ente pubblico, ivi incluse società in house	T.I.	MASI LORENZA	MSALNZ62D52F027W	VIA CARDUCCI 71, Massafra - TA	SANITASERVICE ASL TA SRL UNIPERSONALE	Via San Francesco da Paola n. 1 Martina Franca - TA	0,78	0,00	0,78		12-APR-62
283	Azienda ed Ente pubblico, ivi incluse società in house	T.I.	BRUNO VITO	BRNVTI62C04E469V	via corte moscati 31, Laterza - TA	SANITASERVICE ASL TA SRL UNIPERSONALE	Via del Mercato n. 1 Castellaneta - TA	0,78	0,00	0,78		04-MAR-62
284	Azienda ed Ente pubblico, ivi incluse società in house	T.I.	GENNARI ANNA	GNNNNA62B47I467D	VIA DEGLI IMPERIALI 27, Manduria - TA	SANITASERVICE ASL TA SRL UNIPERSONALE	Via Mandonion Manduria - TA	0,78	0,00	0,78		07-FEB-62
285	Azienda ed Ente pubblico, ivi incluse società in house	T.I.	ACCETTA DOMENICO	CCTDNC61S05E469X	via mauro fasano 44, Castellaneta - TA	SANITASERVICE ASL TA SRL UNIPERSONALE	Via del Mercato n. 1 Castellaneta - TA	0,78	0,00	0,78		05-NOV-61
286	Azienda ed Ente pubblico, ivi incluse società in house	T.I.	SUGLIA MICHELE	SGLMHL61R29E469T	VIA SALVATORELLI, SNC, Ginosa - TA	SANITASERVICE ASL TA SRL UNIPERSONALE	Via del Mercato n. 1 Castellaneta - TA	0,78	0,00	0,78		29-OTT-61
287	Azienda ed Ente pubblico, ivi incluse società in house	T.I.	RUSSI MARIA CARMELA	RSSMCR61L67E469Z	VIA MONFALCONE, 25, Taranto - TA	SANITASERVICE ASL TA SRL UNIPERSONALE	Via Francesco Bruno n. 1 Taranto - TA	0,78	0,00	0,78		27-LUG-61

GRADUATORIA TARANTO

Num	Tipo Azienda	Tipo Contratto	Nominativo	Codice Fiscale	Luogo Residenza	Azienda	Sede Azienda	Punt Esp	Punt Att Qual	Punt Totale	Note	Data Nascita
288	Azienda ed Ente pubblico, ivi incluse società in house	T.I.	MIRAGLIA COSIMO	MRGCSM61L04F027A	VICO I PORTARARO 25, Massafra - TA	SANITASERVICE ASL TA SRL UNIPERSONALE	Via San Francesco da Paola n. 1 Martina Franca - TA	0,78	0,00	0,78		04-LUG-61
289	Azienda ed Ente pubblico, ivi incluse società in house	T.I.	LOSOLE MARIA	LSLMRA61E60L049L	VIA POLIBIO 8, Taranto - TA	SANITASERVICE ASL TA SRL UNIPERSONALE	Via Francesco Bruno n. 1 Taranto - TA	0,78	0,00	0,78		20-MAG-61
290	Azienda ed Ente pubblico, ivi incluse società in house	T.I.	VENERITO COSIMO	VNRCSM61E06E205P	VIA DE GASPERI, 63H, Grottaglie - TA	SANITASERVICE ASL TA SRL UNIPERSONALE	Via Pignatelli Grottaglie - TA	0,78	0,00	0,78		06-MAG-61
291	Azienda ed Ente pubblico, ivi incluse società in house	T.I.	FUGGIANO COSIMO	FGGCSM61D24L049B	VIA GRAMSCI 4/A, Crispiano - TA	SANITASERVICE ASL TA SRL UNIPERSONALE	Via San Francesco da Paola n. 1 Martina Franca - TA	0,78	0,00	0,78		24-APR-61
292	Azienda ed Ente pubblico, ivi incluse società in house	T.I.	CECI GIANVITO	CCEGVT61D23L049Q	VIA GIULIO II, 12, Taranto - TA	SANITASERVICE ASL TA SRL UNIPERSONALE	Via per Martina Statte - TA	0,78	0,00	0,78		23-APR-61
293	Azienda ed Ente pubblico, ivi incluse società in house	T.I.	SABATO STEFANO	SBTSFN61B28L049P	VIA MAGNA GRECIA, 52, Taranto - TA	SANITASERVICE ASL TA SRL UNIPERSONALE	Via Francesco Bruno n. 1 Taranto - TA	0,78	0,00	0,78		28-FEB-61
294	Azienda ed Ente pubblico, ivi incluse società in house	T.I.	SARLI CRISTINA	SRLCST61B63L049C	PIAZZA PERTINI, 12, Taranto - TA	SANITASERVICE ASL TA SRL UNIPERSONALE	Via Francesco Bruno n. 1 Taranto - TA	0,78	0,00	0,78		23-FEB-61
295	Azienda ed Ente pubblico, ivi incluse società in house	T.I.	BASILE FRANCA	BSLFNC61B57E986F	via a. motolese 7/A, Martina Franca - TA	SANITASERVICE ASL TA SRL UNIPERSONALE	Via San Francesco da Paola n. 1 Martina Franca - TA	0,78	0,00	0,78		17-FEB-61
296	Azienda ed Ente pubblico, ivi incluse società in house	T.I.	MARINO LUCIANO	MRNLCN61B02I467P	VIA F.LLI BANDIERA 36, Sava - TA	SANITASERVICE ASL TA SRL UNIPERSONALE	Via per Martina Statte - TA	0,78	0,00	0,78		02-FEB-61
297	Azienda ed Ente pubblico, ivi incluse società in house	T.I.	LEONE LAURA	LNELRA60R69E882B	VIA RICCIOTTI 50, Manduria - TA	SANITASERVICE ASL TA SRL UNIPERSONALE	Via Francesco Bruno n. 1 Taranto - TA	0,78	0,00	0,78		29-OTT-60
298	Azienda ed Ente pubblico, ivi incluse società in house	T.I.	INGLESE CARMINE	NGLCMN60P16E036Q	VIA LUPOLI 22, Taranto - TA	SANITASERVICE ASL TA SRL UNIPERSONALE	Via Francesco Bruno n. 1 Taranto - TA	0,78	0,00	0,78		16-SET-60
299	Azienda ed Ente pubblico, ivi incluse società in house	T.I.	MANFREDI MARISA	MNFMRS60H59C136E	VIA GALILEI 3, Castellaneta - TA	SANITASERVICE ASL TA SRL UNIPERSONALE	Via del Mercato n. 1 Castellaneta - TA	0,78	0,00	0,78		19-GIU-60
300	Azienda ed Ente pubblico, ivi incluse società in house	T.I.	GERANIO CARMELO	GRNCML60C21C136V	VIA ROMA 192, Castellaneta - TA	SANITASERVICE ASL TA SRL UNIPERSONALE	Via del Mercato n. 1 Castellaneta - TA	0,78	0,00	0,78		21-MAR-60
301	Azienda ed Ente pubblico, ivi incluse società in house	T.I.	LEONE SAVERIO	LNESVR60B07I018C	VIA POLA 33, Fragagnano - TA	SANITASERVICE ASL TA SRL UNIPERSONALE	Via Pignatelli Grottaglie - TA	0,78	0,00	0,78		07-FEB-60
302	Azienda ed Ente pubblico, ivi incluse società in house	T.I.	ANDRIANI COSIMO	NDRCSM59S20D761Q	via brindisi 29, Grottaglie - TA	SANITASERVICE ASL TA SRL UNIPERSONALE	Via Pignatelli Grottaglie - TA	0,78	0,00	0,78		20-NOV-59
303	Azienda ed Ente pubblico, ivi incluse società in house	T.I.	TRIPALDI GIOVANNI NICOLA	TRPGNN59R27E882C	VIA DEI MASSARENGO, 3, Manduria - TA	SANITASERVICE ASL TA SRL UNIPERSONALE	Via Francesco Bruno n. 1 Taranto - TA	0,78	0,00	0,78		27-OTT-59
304	Azienda ed Ente pubblico, ivi incluse società in house	T.I.	PERNISCO ANGELA	PRNNGL59P56L049F	VIA SETTEMBRINI, 13, Taranto - TA	SANITASERVICE ASL TA SRL UNIPERSONALE	Via Francesco Bruno n. 1 Taranto - TA	0,78	0,00	0,78		16-SET-59

GRADUATORIA TARANTO

Num	Tipo Azienda	Tipo Contratto	Nominativo	Codice Fiscale	Luogo Residenza	Azienda	Sede Azienda	Punt Esp	Punt Att Qual	Punt Totale	Note	Data Nascita
305	Azienda ed Ente pubblico, ivi incluse società in house	T.I.	D'AMICIS ANNARITA	DMCNRT59L42E882F	via g. marconi 30, Manduria - TA	SANITASERVICE ASL TA SRL UNIPERSONALE	Via Francesco Bruno n. 1 Taranto - TA	0,78	0,00	0,78		02-LUG-59
306	Azienda ed Ente pubblico, ivi incluse società in house	T.I.	ALBANO PIETRINA	LBNPRN59H68H882I	via bergh 2, Roccaforzata - TA	SANITASERVICE ASL TA SRL UNIPERSONALE	Via Mandonion Manduria - TA	0,78	0,00	0,78		28-GIU-59
307	Azienda ed Ente pubblico, ivi incluse società in house	T.I.	LABALESTRA LORENZA	LBLLNZ59H43G251B	VIA C. DI VAGNO 9, Palagianello - TA	SANITASERVICE ASL TA SRL UNIPERSONALE	Via del Mercato n. 1 Castellaneta - TA	0,78	0,00	0,78		03-GIU-59
308	Azienda ed Ente pubblico, ivi incluse società in house	T.I.	BRUNO PAOLO	BRNPLA59C27E469M	via dei mille 3, Laterza - TA	SANITASERVICE ASL TA SRL UNIPERSONALE	Via del Mercato n. 1 Castellaneta - TA	0,78	0,00	0,78		27-MAR-59
309	Azienda ed Ente pubblico, ivi incluse società in house	T.I.	CAFORIO LUCIA	CFRLCU59A53L049W	via vivaldi 9, Mottola - TA	SANITASERVICE ASL TA SRL UNIPERSONALE	Via del Mercato n. 1 Castellaneta - TA	0,78	0,00	0,78		13-GEN-59
310	Azienda ed Ente pubblico, ivi incluse società in house	T.I.	SARUBBO ANTONIO	SRBNTN58R24C002N	VIA CAIROLI, 24, Cassano Allo Ionio - CS	SANITASERVICE ASL TA SRL UNIPERSONALE	Via Silvio Pellico Mottola - TA	0,78	0,00	0,78		24-OTT-58
311	Azienda ed Ente pubblico, ivi incluse società in house	T.I.	PUTINO MARIA ROSA	PTNMRS58R41F784W	C.DA BOARA VI STRADA SX, Mottola - TA	SANITASERVICE ASL TA SRL UNIPERSONALE	Via San Francesco da Paola n. 1 Martina Franca - TA	0,78	0,00	0,78		01-OTT-58
312	Azienda ed Ente pubblico, ivi incluse società in house	T.I.	NARDELLI ORONZA	NRDRNZ58P61E882Q	VIA UGGIANO CARDINALE SN, Manduria - TA	SANITASERVICE ASL TA SRL UNIPERSONALE	Via Francesco Bruno n. 1 Taranto - TA	0,78	0,00	0,78		21-SET-58
313	Azienda ed Ente pubblico, ivi incluse società in house	T.I.	CANALE MARIA	CNLMRA58M62D969N	via paisiello 29, Martina Franca - TA	SANITASERVICE ASL TA SRL UNIPERSONALE	Via San Francesco da Paola n. 1 Martina Franca - TA	0,78	0,00	0,78		22-AGO-58
314	Azienda ed Ente pubblico, ivi incluse società in house	T.I.	LARUCCI CARMELA	LRCCML58L49F784Q	VIA LUCANIA 3, Mottola - TA	SANITASERVICE ASL TA SRL UNIPERSONALE	Viale Magna Grecia Massafra - TA	0,78	0,00	0,78		09-LUG-58
315	Azienda ed Ente pubblico, ivi incluse società in house	T.I.	FESTA ANGELA	FSTNGL57S51E036O	VIA MARTIRI DI VIA FANI 24, Castellaneta - TA	SANITASERVICE ASL TA SRL UNIPERSONALE	Via del Mercato n. 1 Castellaneta - TA	0,78	0,00	0,78		11-NOV-57
316	Azienda ed Ente pubblico, ivi incluse società in house	T.I.	ACQUAVIVA GIUSEPPE MARIO	CQVGPP57P14C136E	via verga 56, Castellaneta - TA	SANITASERVICE ASL TA SRL UNIPERSONALE	Via del Mercato n. 1 Castellaneta - TA	0,78	0,00	0,78		14-SET-57
317	Azienda ed Ente pubblico, ivi incluse società in house	T.I.	VERARDI MARIA TERESA	VRRMTR56R43F054G	VIA CASINA GEMMA ED.1 SC.A, Martina Franca - TA	SANITASERVICE ASL TA SRL UNIPERSONALE	Via San Francesco da Paola n. 1 Martina Franca - TA	0,78	0,00	0,78		03-OTT-56
318	Azienda ed Ente pubblico, ivi incluse società in house	T.I.	DANESE PATRIZIA	DNSPRZ56P63L049W	via c. nitti 108, Taranto - TA	SANITASERVICE ASL TA SRL UNIPERSONALE	Via Francesco Bruno n. 1 Taranto - TA	0,78	0,00	0,78		23-SET-56
319	Azienda ed Ente pubblico, ivi incluse società in house	T.I.	COLAVITO LEONARDO	CLVLRD56C11A874E	via pilati 18, Statte - TA	SANITASERVICE ASL TA SRL UNIPERSONALE	Via per Martina Statte - TA	0,78	0,00	0,78		11-MAR-56
320	Azienda ed Ente pubblico, ivi incluse società in house	T.I.	GRAVINA ANNA MARIA	GRVNMR55T57C136I	VIA SPINETO MONTE CAMPLO 9, Castellaneta - TA	SANITASERVICE ASL TA SRL UNIPERSONALE	Via del Mercato n. 1 Castellaneta - TA	0,78	0,00	0,78		17-DIC-55
321	Azienda ed Ente pubblico, ivi incluse società in house	T.I.	MORELLO ANNA	MRLNNA55T48E882H	VICO STRETTO 8, Manduria - TA	SANITASERVICE ASL TA SRL UNIPERSONALE	Via Mandonion Manduria - TA	0,78	0,00	0,78		08-DIC-55

GRADUATORIA TARANTO

Num	Tipo Azienda	Tipo Contratto	Nominativo	Codice Fiscale	Luogo Residenza	Azienda	Sede Azienda	Punt Esp	Punt Att Qual	Punt Totale	Note	Data Nascita
322	Azienda ed Ente pubblico, ivi incluse società in house	T.I.	PIRRAZZO IMMACOLATA	PRRMCL55T48E036E	VIA MACHIAVELLI, 80, Ginosa - TA	SANITASERVICE ASL TA SRL UNIPERSONALE	Via Francesco Bruno n. 1 Taranto - TA	0,78	0,00	0,78		08-DIC-55
323	Azienda ed Ente pubblico, ivi incluse società in house	T.I.	BASILE FRANCA	BSLFNC55R70D761F	via XXV aprile lotto 3, Taranto - TA	SANITASERVICE ASL TA SRL UNIPERSONALE	Via Francesco Bruno n. 1 Taranto - TA	0,78	0,00	0,78		30-OTT-55
324	Azienda ed Ente pubblico, ivi incluse società in house	T.I.	ATTOLLINO MARIA LUISA	TTLMLS55H66C136R	via c. golgi 16, Mottola - TA	SANITASERVICE ASL TA SRL UNIPERSONALE	Via Silvio Pellico Mottola - TA	0,78	0,00	0,78		26-GIU-55
325	Azienda ed Ente pubblico, ivi incluse società in house	T.I.	SARACINO GIOVANNI	SRCGNN55H23C136H	VIA GIUSTI, 7, Castellaneta - TA	SANITASERVICE ASL TA SRL UNIPERSONALE	Via del Mercato n. 1 Castellaneta - TA	0,78	0,00	0,78		23-GIU-55
326	Azienda ed Ente pubblico, ivi incluse società in house	T.I.	BONGERMINO LEONARDO	BNGLRD54R02E469Q	via dell'assunta 13, Castellaneta - TA	SANITASERVICE ASL TA SRL UNIPERSONALE	Via del Mercato n. 1 Castellaneta - TA	0,78	0,00	0,78		02-OTT-54
327	Azienda ed Ente pubblico, ivi incluse società in house	T.I.	GRECO GIOVANNA	GRCGNN54M54F784I	VIA RISORGIMENTO 148, Mottola - TA	SANITASERVICE ASL TA SRL UNIPERSONALE	Via Silvio Pellico Mottola - TA	0,78	0,00	0,78		14-AGO-54
328	Azienda ed Ente pubblico, ivi incluse società in house	T.I.	DI NANNA NICOLA	DNNNCL53B02A055F	VIA C. BATTISTI 6, Castellaneta - TA	SANITASERVICE ASL TA SRL UNIPERSONALE	Via del Mercato n. 1 Castellaneta - TA	0,78	0,00	0,78		02-FEB-53
329	Azienda ed Ente pubblico, ivi incluse società in house	T.I.	DE PALMA CARMELA	DPLCML51R50C136B	via daunia, Taranto - TA	SANITASERVICE ASL TA SRL UNIPERSONALE	Via del Mercato n. 1 Castellaneta - TA	0,78	0,00	0,78		10-OTT-51
330	Azienda ed Ente pubblico, ivi incluse società in house	T.I.	SANNELLI PASQUA	SNNPSQ51E63E469I	VIA CALABRIA, 16, Castellaneta - TA	SANITASERVICE ASL TA SRL UNIPERSONALE	Via del Mercato n. 1 Castellaneta - TA	0,78	0,00	0,78		23-MAG-51
331	Azienda ed Ente pubblico, ivi incluse società in house	T.I.	CASTELLI CONCETTA	CSTCCT49T48L049Z	via san francesco 34, Taranto - TA	SANITASERVICE ASL TA SRL UNIPERSONALE	Via Francesco Bruno n. 1 Taranto - TA	0,78	0,00	0,78		08-DIC-49
332	Azienda ed Ente pubblico, ivi incluse società in house	T.I.	PALANGA FEDELE	PLNFDL68D16F027Y	VIA POLA, 54, Massafra - TA	SANITASERVICE ASL TA SRL UNIPERSONALE	Via San Francesco da Paola n. 1 Martina Franca - TA	0,78	0,00	0,78		16-APR-68
333	Azienda ed Ente pubblico, ivi incluse società in house	T.I.	VICECONTE ALESSIA	VCCLSS74E42G942D	CORSO PIEMONTE, 84, Taranto - TA	SANITASERVICE ASL TA SRL UNIPERSONALE	Via Francesco Bruno n. 1 Taranto - TA	0,65	0,00	0,65		02-MAG-74
334	Azienda ed Ente pubblico, ivi incluse società in house	T.I.	VENEZIANI SONIA	VNZSNO78D61L049R	VIA LAGO MAGGIORE, 13/E, Taranto - TA	SANITASERVICE ASL TA SRL UNIPERSONALE	Via Francesco Bruno n. 1 Taranto - TA	0,58	0,00	0,58		21-APR-78
335	Azienda ed Ente pubblico, ivi incluse società in house	T.I.	SCHIFONE IVAN	SCHVNI75T30L049B	VIA FIOR DI CILIEGIO, 6, Taranto - TA	SANITASERVICE ASL TA SRL UNIPERSONALE	Via Francesco Bruno n. 1 Taranto - TA	0,58	0,00	0,58		30-DIC-75
336	Azienda ed Ente pubblico, ivi incluse società in house	T.I.	DI TURI MARIA CRISTINA	DTRMCR70R43C136U	VICO LAMANNA 6, Castellaneta - TA	SANITASERVICE ASL TA SRL UNIPERSONALE	Via Francesco Bruno n. 1 Taranto - TA	0,58	0,00	0,58		03-OTT-70
337	Azienda ed Ente pubblico, ivi incluse società in house	T.I.	ERAMO VIRGINIA	RMEVGN69E54C136P	VIA PARCO DELLE GINESTRE SC B, Castellaneta - TA	SANITASERVICE ASL TA SRL UNIPERSONALE	Via Francesco Bruno n. 1 Taranto - TA	0,58	0,00	0,58		14-MAG-69
338	Azienda ed Ente pubblico, ivi incluse società in house	T.I.	CEFALO LORENZO	CFLLNZ68R06E469A	VIA MAGENTA, 22, Laterza - TA	SANITASERVICE ASL TA SRL UNIPERSONALE	Via del Mercato n. 1 Castellaneta - TA	0,58	0,00	0,58		06-OTT-68

GRADUATORIA TARANTO

Num	Tipo Azienda	Tipo Contratto	Nominativo	Codice Fiscale	Luogo Residenza	Azienda	Sede Azienda	Punt Esp	Punt Att Qual	Punt Totale	Note	Data Nascita
339	Azienda ed Ente pubblico, ivi incluse società in house	T.I.	DANESE MARIA	DNSMRA67C41F205C	via magistro 21, Castellaneta - TA	SANITASERVICE ASL TA SRL UNIPERSONALE	Via del Mercato n. 1 Castellaneta - TA	0,58	0,00	0,58		01-MAR-67
340	Azienda ed Ente pubblico, ivi incluse società in house	T.I.	D'AMELIO ANTONIETTA	DMLNNT66D70L219T	via mercato 40, Castellaneta - TA	SANITASERVICE ASL TA SRL UNIPERSONALE	Via del Mercato n. 1 Castellaneta - TA	0,58	0,00	0,58		30-APR-66
341	Azienda ed Ente pubblico, ivi incluse società in house	T.I.	GRECO ANTONIO	GRCNTN65M25E630X	VIA XXIV MAGGIO 18, Lizzano - TA	SANITASERVICE ASL TA SRL UNIPERSONALE	Via San Francesco da Paola n. 1 Martina Franca - TA	0,58	0,00	0,58		25-AGO-65
342	Azienda ed Ente pubblico, ivi incluse società in house	T.I.	PASQUALICCHIO AURELIA NICOLETTA	PSQRNC64T46C136I	VIA PISANELLI, 47, Massafra - TA	SANITASERVICE ASL TA SRL UNIPERSONALE	V.Le Magna Grecia Massafra - TA	0,58	0,00	0,58		06-DIC-64
343	Azienda ed Ente pubblico, ivi incluse società in house	T.I.	GALATONE FILIPPO	GLTFPP60A14C136F	VIA R.VALENTINO 6/E, Castellaneta - TA	SANITASERVICE ASL TA SRL UNIPERSONALE	Via Francesco Bruno n. 1 Taranto - TA	0,58	0,00	0,58		14-GEN-60
344	Azienda ed Ente pubblico, ivi incluse società in house	T.I.	TAFUTO ANGELA	TFTNGL73L56G964C	PIAZZA ACANFORA, 7/A, Taranto - TA	SANITASERVICE ASL TA SRL UNIPERSONALE	Via per Martina Statte - TA	0,55	0,00	0,55		16-LUG-73
345	Ente ed Azienda privata accreditata con il SSR	T.I.	BELMONTE LUHANA	BLMLHN74H70L049K	C.TA LE MUTATE, 7, Taranto - TA	CONSORZIO SAN RAFFAELE	Contrada Cantagallo snc Crispiano - TA	1,82	5,00	6,82		30-GIU-74
346	Ente ed Azienda privata accreditata con il SSR	T.I.	SERIO ANNA MARIA	SRENMR67T45E986F	VIA MEDICHICCHIO, 116, Crispiano - TA	CONSORZIO SAN RAFFAELE	Contrada Cantagallo snc Crispiano - TA	1,72	5,00	6,72		05-DIC-67
347	Ente ed Azienda privata accreditata con il SSR	T.I.	BRUNO MARIA GRAZIA	BRNMGR64A61D171V	VIA SAN MICHELE, 60, Crispiano - TA	CONSORZIO SAN RAFFAELE	Contrada Cantagallo snc Crispiano - TA	1,72	5,00	6,72		21-GEN-64
348	Ente ed Azienda privata accreditata con il SSR	T.I.	DONATELLI ROSSANA	DNTRSN66S42L049Z	Largo Europa, 13, Taranto - TA	CASA DI CURA VILLA VERDE EREDI FRANCO AUSIELLO DI AUSIELLO - LADIANA & C. S.N.C.	Via Golfo di Taranto, 22 Taranto - TA	5,00	0,00	5,00		02-NOV-66
349	Ente ed Azienda privata accreditata con il SSR	T.I.	DORO MARIA	DROMRA66H57L049W	Via Leonida, 75, Taranto - TA	CASA DI CURA VILLA VERDE EREDI FRANCO AUSIELLO DI AUSIELLO - LADIANA & C. S.N.C.	Via Golfo di Taranto, 22 Taranto - TA	5,00	0,00	5,00		17-GIU-66
350	Ente ed Azienda privata accreditata con il SSR	T.I.	DORO LILIANA	DROLLN64L71L049A	Via Leonida, 75, Taranto - TA	CASA DI CURA VILLA VERDE EREDI FRANCO AUSIELLO DI AUSIELLO - LADIANA & C. S.N.C.	Via Golfo di Taranto, 22 Taranto - TA	5,00	0,00	5,00		31-LUG-64

GRADUATORIA TARANTO

Num	Tipo Azienda	Tipo Contratto	Nominativo	Codice Fiscale	Luogo Residenza	Azienda	Sede Azienda	Punt Esp	Punt Att Qual	Punt Totale	Note	Data Nascita
351	Ente ed Azienda privata accreditata con il SSR	T.I.	SCARATI ROSALBA	SCRRLB58R41E469N	VIA CARDUCCI 45, Laterza - TA	OSMAIRM SRL	VIA CAPPUCCINI 9 Laterza - TA	5,00	0,00	5,00	Il curriculum inserito non è quello di Scarati Rosalba, ma quello di Scarati Lucia, peraltro già considerato nell' istruttoria precedente mente chiusa di quest' ultima. Pertanto non è possibile attribuire alcun punteggio per attestati e qualifiche	01-OTT-58
352	Ente ed Azienda privata accreditata con il SSR	T.I.	CLEMENTE MARIA	CLMMRA57A65E469E	VIA M.SABOTINO 3, Laterza - TA	OSMAIRM SRL	VIA CAPPUCCINI 9 Laterza - TA	5,00	0,00	5,00		25-GEN-57
353	Ente ed Azienda privata accreditata con il SSR	T.I.	BONGERMINO MARIA LUCIA	BNGMLC56E43E469V	VIA RE DI PUGLIA 13, Laterza - TA	OSMAIRM SRL	VIA CAPPUCCINI 9 Laterza - TA	5,00	0,00	5,00		03-MAG-56
354	Ente ed Azienda privata accreditata con il SSR	T.I.	PIGNATELLI MARIAGRAZIA	PGNMGR62E53L049S	VIA DELL'AGRICOLTURA 38, Taranto - TA	FONDAZIONE SAN RAFFAELE CITTADELLA DELLA CARITA'	PIAZZALE MONS.G.MOTOLESE 1 Taranto - TA	3,77	1,00	4,77		13-MAG-62
355	Ente ed Azienda privata accreditata con il SSR	T.I.	ARGESE ANGELA	RGSNGL74D62D761A	VICO MAGGIO 1, Francavilla Fontana - BR	CONSORZIO SAN RAFFAELE	Zona Parco UNICEF snc Torricella - TA	1,75	3,00	4,75		22-APR-74
356	Ente ed Azienda privata accreditata con il SSR	T.I.	OLIVA DIANA	LVODNI60S59Z110R	VIA ARENA DI VERONA, 1/A, Statte - TA	CONSORZIO SAN RAFFAELE	Contrada Cantagallo snc Crispiano - TA	1,73	3,00	4,73		19-NOV-60

GRADUATORIA TARANTO

Num	Tipo Azienda	Tipo Contratto	Nominativo	Codice Fiscale	Luogo Residenza	Azienda	Sede Azienda	Punt Esp	Punt Att Qual	Punt Totale	Note	Data Nascita
357	Ente ed Azienda privata accreditata con il SSR	T.I.	BELLINO EMANUELA	BLLMNL78M61E986Z	VIA BELVEDERE, 23, Villa Castelli - BR	CONSORZIO SAN RAFFAELE	Contrada Cantagallo snc Crispiano - TA	1,53	3,00	4,53		21-AGO-78
358	Ente ed Azienda privata accreditata con il SSR	T.I.	BACCARO GRAZIA ROSA	BCCGZR64H60E986O	VIA F.BORROMINI 27, Martina Franca - TA	OSMAIRM SRL	VIA CAPPUCCINI 9 Laterza - TA	4,40	0,00	4,40		20-GIU-64
359	Ente ed Azienda privata accreditata con il SSR	T.I.	CONSOLE ANNAMARIA	CNSNMR68C71Z126Z	PZZA LIBERTA 91, Crispiano - TA	SANTACHIARA SRL	VIA COLLODI 4 Taranto - TA	1,33	3,00	4,33		31-MAR-68
360	Ente ed Azienda privata accreditata con il SSR	T.I.	ACQUARO MARIA IMMACOLATA	CQRMMM58S42F027I	Anello di San Cataldo, 5, Taranto - TA	CASA DI CURA VILLA VERDE EREDI FRANCO AUSIELLO DI AUSIELLO - LADIANA & C. S.N.C.	Via Golfo di Taranto, 22 Taranto - TA	4,27	0,00	4,27		02-NOV-58
361	Ente ed Azienda privata accreditata con il SSR	T.I.	MAIORINO LEONARDO	MRNLRD66R08L049G	VIA LATORRE-Q.RE PAOLO VI 203, Taranto - TA	FONDAZIONE SAN RAFFAELE CITTADELLA DELLA CARITA'	PIAZZALE MONS.G.MOTOLESE 1 Taranto - TA	3,23	1,00	4,23		08-OTT-66
362	Ente ed Azienda privata accreditata con il SSR	T.I.	LOMAGISTRO MARIA	LMGMRA76C44E205K	VIA S. AGOSTINO, 10, Grottaglie - TA	SOCIETA' COOPERATIVA SOCIALE SAN BERNARDO A.R.L.	Via Ferraris, 78 Grottaglie - TA	1,13	3,00	4,13		04-MAR-76
363	Ente ed Azienda privata accreditata con il SSR	T.I.	LATORRE TIZIANA	LTRTZN72S60L049F	Via Lago di Varano,24, Taranto - TA	CASA DI CURA VILLA VERDE EREDI FRANCO AUSIELLO DI AUSIELLO - LADIANA & C. S.N.C.	Via Golfo di Taranto, 22 Taranto - TA	3,07	1,00	4,07		20-NOV-72
364	Ente ed Azienda privata accreditata con il SSR	T.I.	LONOCE MARIA GESÙ	LNCMGS66P66I018L	Via Cisterne,11, San Marzano Di San Giuseppe - TA	CASA DI CURA VILLA VERDE EREDI FRANCO AUSIELLO DI AUSIELLO - LADIANA & C. S.N.C.	Via Golfo di Taranto, 22 Taranto - TA	3,92	0,00	3,92		26-SET-66
365	Ente ed Azienda privata accreditata con il SSR	T.I.	CAPRIULI MARIA	CPRMRA64A55L049T	CORSO ITALIA 82, Taranto - TA	CASA DI CURA SAN CAMILLO S.R.L.	Via Masaccio 12 Taranto - TA	3,78	0,00	3,78		15-GEN-64
366	Ente ed Azienda privata accreditata con il SSR	T.I.	RIONDINI ROSA	RNDRSO75S66L049H	VIA CANNATA 62, Taranto - TA	FONDAZIONE SAN RAFFAELE CITTADELLA DELLA CARITA'	PIAZZALE MONS.G.MOTOLESE 1 Taranto - TA	3,77	0,00	3,77		26-NOV-75
367	Ente ed Azienda privata accreditata con il SSR	T.I.	SCAPATI ROSA	SCPRSO69M60L049Q	PIAZZA TEDESCO 3, Taranto - TA	FONDAZIONE SAN RAFFAELE CITTADELLA DELLA CARITA'	PIAZZALE MONS.G.MOTOLESE 1 Taranto - TA	3,77	0,00	3,77		20-AGO-69
368	Ente ed Azienda privata accreditata con il SSR	T.I.	LUCCHESE LETIZIA	LCCLTZ69B48L049P	VIALE DEL LAVORO 13/C, Taranto - TA	FONDAZIONE SAN RAFFAELE CITTADELLA DELLA CARITA'	PIAZZALE MONS.G.MOTOLESE 1 Taranto - TA	3,77	0,00	3,77		08-FEB-69
369	Ente ed Azienda privata accreditata con il SSR	T.I.	MONGELLI ADRIANA	MNGDRN66H60L049W	VIA P.TOGLIATTI 10, Taranto - TA	FONDAZIONE SAN RAFFAELE CITTADELLA DELLA CARITA'	PIAZZALE MONS.G.MOTOLESE 1 Taranto - TA	3,77	0,00	3,77		20-GIU-66

GRADUATORIA TARANTO

Num	Tipo Azienda	Tipo Contratto	Nominativo	Codice Fiscale	Luogo Residenza	Azienda	Sede Azienda	Punt Esp	Punt Att Qual	Punt Totale	Note	Data Nascita
370	Ente ed Azienda privata accreditata con il SSR	T.I.	GIGANTE ROBERTO	GGNRRT66E09L049R	PIAZZALE DANTE 8, Taranto - TA	FONDAZIONE SAN RAFFAELE CITTADELLA DELLA CARITA'	PIAZZALE MONS.G.MOTOLESE 1 Taranto - TA	3,77	0,00	3,77		09-MAG-66
371	Ente ed Azienda privata accreditata con il SSR	T.I.	CALDERONE ENRICA	CLDNRC66D53L049T	VIA ANGELI CUSTODI ED H SC B, Taranto - TA	FONDAZIONE SAN RAFFAELE CITTADELLA DELLA CARITA'	PIAZZALE MONS.G.MOTOLESE 1 Taranto - TA	3,77	0,00	3,77		13-APR-66
372	Ente ed Azienda privata accreditata con il SSR	T.I.	CAVALIERI MARIA	CVLMRA66C67L049G	VIA ICCO 17, Taranto - TA	FONDAZIONE SAN RAFFAELE CITTADELLA DELLA CARITA'	PIAZZALE MONS.G.MOTOLESE 1 Taranto - TA	3,77	0,00	3,77		27-MAR-66
373	Ente ed Azienda privata accreditata con il SSR	T.I.	ADAMO EMANUELE	DMAMNL63C29L049Q	VIALE DELL'INDUSTRIA 159, Taranto - TA	FONDAZIONE SAN RAFFAELE CITTADELLA DELLA CARITA'	PIAZZALE MONS.G.MOTOLESE 1 Taranto - TA	3,77	0,00	3,77		29-MAR-63
374	Ente ed Azienda privata accreditata con il SSR	T.I.	LOSOLE ANGELA	LSLNGL62M51L049M	VIA SANDRO PERTINI INT.15 2, Taranto - TA	FONDAZIONE SAN RAFFAELE CITTADELLA DELLA CARITA'	PIAZZALE MONS.G.MOTOLESE 1 Taranto - TA	3,77	0,00	3,77		11-AGO-62
375	Ente ed Azienda privata accreditata con il SSR	T.I.	D'IPPOLITO PIETRO	DPPPTR62E21L049G	VIA LAGO DI MONTICCHIO SC/A, Taranto - TA	FONDAZIONE SAN RAFFAELE CITTADELLA DELLA CARITA'	PIAZZALE MONS.G.MOTOLESE 1 Taranto - TA	3,77	0,00	3,77		21-MAG-62
376	Ente ed Azienda privata accreditata con il SSR	T.I.	AMANDONICO ADDOLORATA	MNDDLR58R49L049X	VIA BOCCARELLI 4, Taranto - TA	FONDAZIONE SAN RAFFAELE CITTADELLA DELLA CARITA'	PIAZZALE MONS.G.MOTOLESE 1 Taranto - TA	3,77	0,00	3,77		09-OTT-58
377	Ente ed Azienda privata accreditata con il SSR	T.I.	PUTZOLU RITA	PTZRTI57S65L049Q	VIA M.BUONARROTI 81, Taranto - TA	FONDAZIONE SAN RAFFAELE CITTADELLA DELLA CARITA'	PIAZZALE MONS.G.MOTOLESE 1 Taranto - TA	3,77	0,00	3,77		25-NOV-57
378	Ente ed Azienda privata accreditata con il SSR	T.I.	TOCCI MARIA SCALA	TCCMSC62T44L049Y	VIA GORIZIA 1, Taranto - TA	COOPERATIVA SOCIALE LA SOLIDARIETA'	PIAZZALE BESTAT 24 Taranto - TA	0,68	3,00	3,68		04-DIC-62
379	Ente ed Azienda privata accreditata con il SSR	T.I.	FAMA' LUCIA	FMALCU69P58L049U	VIA LAGO DI SCANNO 10, Taranto - TA	CASA DI CURA SAN CAMILLO S.R.L.	Via Masaccio 12 Taranto - TA	3,65	0,00	3,65		18-SET-69
380	Ente ed Azienda privata accreditata con il SSR	T.I.	VINCI FABIO	VNCFBA68L06L049I	VIA DELL'INDUSTRIE 134, Taranto - TA	FONDAZIONE SAN RAFFAELE CITTADELLA DELLA CARITA'	PIAZZALE MONS.G.MOTOLESE 1 Taranto - TA	3,55	0,00	3,55		06-LUG-68
381	Ente ed Azienda privata accreditata con il SSR	T.I.	LAMANNA FRANCESCA	LMNFNC76P61E038S	VIA SAN FRANCESCO, 26/G, Castellaneta - TA	NUOVAURORA COOPERATIVA SOCIALE	VIA DON LUIGI STURZO, SNC Castellaneta - TA	0,50	3,00	3,50		21-SET-76
382	Ente ed Azienda privata accreditata con il SSR	T.I.	SIMONETTI FRANCESCO	SMNFNC64R01L049F	Via A. Majorano, 32, Taranto - TA	CASA DI CURA VILLA VERDE EREDI FRANCO AUSIELLO DI AUSIELLO - LADIANA & C. S.N.C.	Via Golfo di Taranto, 22 Taranto - TA	3,48	0,00	3,48		01-OTT-64

GRADUATORIA TARANTO

Num	Tipo Azienda	Tipo Contratto	Nominativo	Codice Fiscale	Luogo Residenza	Azienda	Sede Azienda	Punt Esp	Punt Att Qual	Punt Totale	Note	Data Nascita
383	Ente ed Azienda privata accreditata con il SSR	T.I.	RAFFO CATALDO	RFFCLD68S30L049H	VIA ANCONA 281, Taranto - TA	FONDAZIONE SAN RAFFAELE CITTADELLA DELLA CARITA'	PIAZZALE MONS.G.MOTOLESE 1 Taranto - TA	3,27	0,00	3,27		30-NOV-68
384	Ente ed Azienda privata accreditata con il SSR	T.I.	PETRUZZELLI CARMELA IMMACOLATA	PTRCML62L71H090D	VIALE DELLE TOMANIE, 2, Pulsano - TA	SOCIETA' COOPERATIVA SOCIALE SAN BERNARDO A.R.L.	Via Ferraris, 78 Grottaglie - TA	0,27	3,00	3,27		31-LUG-62
385	Ente ed Azienda privata accreditata con il SSR	T.I.	DE PASQUALE LORENZO	DPSLNZ75S19L049B	VIALE DELL'AGRICOLTURA 19, Taranto - TA	FONDAZIONE SAN RAFFAELE CITTADELLA DELLA CARITA'	PIAZZALE MONS.G.MOTOLESE 1 Taranto - TA	3,23	0,00	3,23		19-NOV-75
386	Ente ed Azienda privata accreditata con il SSR	T.I.	BLASI PIETRO	BLSPTR70A15L049I	VIA LAGO DI NEMI 28/A, Taranto - TA	FONDAZIONE SAN RAFFAELE CITTADELLA DELLA CARITA'	PIAZZALE MONS.G.MOTOLESE 1 Taranto - TA	3,22	0,00	3,22		15-GEN-70
387	Ente ed Azienda privata accreditata con il SSR	T.I.	FANELLI GIUSEPPINA	FNLGPP61C44L049V	PIAZZA G.B. TEDESCO 6, Taranto - TA	FONDAZIONE SAN RAFFAELE CITTADELLA DELLA CARITA'	PIAZZALE MONS.G.MOTOLESE 1 Taranto - TA	3,22	0,00	3,22		04-MAR-61
388	Ente ed Azienda privata accreditata con il SSR	T.I.	LOMBARDI SIMONA	LMBSMN73E44L049O	VIA ATTICA 7, Taranto - TA	FONDAZIONE SAN RAFFAELE CITTADELLA DELLA CARITA'	PIAZZALE MONS.G.MOTOLESE 1 Taranto - TA	3,20	0,00	3,20		04-MAG-73
389	Ente ed Azienda privata accreditata con il SSR	T.I.	GIRA NICOLA	GRINCL68A15L049Z	VIA DE BENEDICTIS 6/C, Taranto - TA	FONDAZIONE SAN RAFFAELE CITTADELLA DELLA CARITA'	PIAZZALE MONS.G.MOTOLESE 1 Taranto - TA	3,07	0,00	3,07		15-GEN-68
390	Ente ed Azienda privata accreditata con il SSR	T.I.	GRANVILLA ANTONIO	GRNNTN70E17L049R	VIA ANCONA 273, Taranto - TA	FONDAZIONE SAN RAFFAELE CITTADELLA DELLA CARITA'	PIAZZALE MONS.G.MOTOLESE 1 Taranto - TA	2,93	0,00	2,93		17-MAG-70
391	Ente ed Azienda privata accreditata con il SSR	T.I.	SCARCI MARIA	SCRMRA69M63L049E	Via Vaccarella, 56, Taranto - TA	CASA DI CURA VILLA VERDE EREDI FRANCO AUSIELLO DI AUSIELLO - LADIANA & C. S.N.C.	Via Golfo di Taranto, 22 Taranto - TA	2,87	0,00	2,87		23-AGO-69
392	Ente ed Azienda privata accreditata con il SSR	T.I.	GUARELLA VINCENZA	GRLVCN78M41L049D	PIAZZA TEDESCO 8, Taranto - TA	FONDAZIONE SAN RAFFAELE CITTADELLA DELLA CARITA'	PIAZZALE MONS.G.MOTOLESE 1 Taranto - TA	2,85	0,00	2,85		01-AGO-78
393	Ente ed Azienda privata accreditata con il SSR	T.I.	CANDELI GIUSEPPE	CNDGPP75R31E986A	VIA DUCA DEGLI ABRUZZI 32, Taranto - TA	FONDAZIONE SAN RAFFAELE CITTADELLA DELLA CARITA'	PIAZZALE MONS.G.MOTOLESE 1 Taranto - TA	2,85	0,00	2,85		31-OTT-75
394	Ente ed Azienda privata accreditata con il SSR	T.I.	QUARTO ANTONIO	QRTNTN69A22L049Q	Via Genova, 25, Taranto - TA	CASA DI CURA VILLA VERDE EREDI FRANCO AUSIELLO DI AUSIELLO - LADIANA & C. S.N.C.	Via Golfo di Taranto, 22 Taranto - TA	2,85	0,00	2,85		22-GEN-69

GRADUATORIA TARANTO

Num	Tipo Azienda	Tipo Contratto	Nominativo	Codice Fiscale	Luogo Residenza	Azienda	Sede Azienda	Punt Esp	Punt Att Qual	Punt Totale	Note	Data Nascita
395	Ente ed Azienda privata accreditata con il SSR	T.I.	PICA PELLEGRINI ISOLA	PCPSLI68D55L049T	VIA LAGO DI BRACCIANO ED. B/E, Taranto - TA	COOPERATIVA SOCIALE LA SOLIDARIETA'	PIAZZALE BESTAT 24 Taranto - TA	1,83	1,00	2,83		15-APR-68
396	Ente ed Azienda privata accreditata con il SSR	T.I.	COTTERLI EUGENIA	CTTGNE59E68L424Z	CALATA FORGA 10, Taranto - TA	FONDAZIONE SAN RAFFAELE CITTADELLA DELLA CARITA'	PIAZZALE MONS.G.MOTOLESE 1 Taranto - TA	2,83	0,00	2,83		28-MAG-59
397	Ente ed Azienda privata accreditata con il SSR	T.I.	ALBANO MARIA	LBNMRA79B46L049X	Piazza S. Pertini, 17, Taranto - TA	CASA DI CURA VILLA VERDE EREDI FRANCO AUSIELLO DI AUSIELLO - LADIANA & C. S.N.C.	Via Golfo di Taranto, 22 Taranto - TA	2,82	0,00	2,82		06-FEB-79
398	Ente ed Azienda privata accreditata con il SSR	T.I.	LIOTINO CATALDO	LTNCLD78E13L049B	Via Rintone, 36, Taranto - TA	CASA DI CURA VILLA VERDE EREDI FRANCO AUSIELLO DI AUSIELLO - LADIANA & C. S.N.C.	Via Golfo di Taranto, 22 Taranto - TA	2,82	0,00	2,82		13-MAG-78
399	Ente ed Azienda privata accreditata con il SSR	T.I.	PRESICCI ANNA MARIA	PRSNMR52R46L049D	VIA PIERPAOLO PASOLINI 28, Taranto - TA	FONDAZIONE SAN RAFFAELE CITTADELLA DELLA CARITA'	PIAZZALE MONS.G.MOTOLESE 1 Taranto - TA	2,73	0,00	2,73		06-OTT-52
400	Ente ed Azienda privata accreditata con il SSR	T.I.	VINCI ANTONELLA	VNCNNL86B43F027D	VIA DALMAZIA 12, Massafra - TA	COOPERATIVA SOCIALE LA SOLIDARIETA'	PIAZZALE BESTAT 24 Taranto - TA	0,65	2,00	2,65		03-FEB-86
401	Ente ed Azienda privata accreditata con il SSR	T.I.	FITTAIOLO SAMUELE	FTTSML80C08L049R	Via Domenico Savino, 62, Taranto - TA	CASA DI CURA VILLA VERDE EREDI FRANCO AUSIELLO DI AUSIELLO - LADIANA & C. S.N.C.	Via Golfo di Taranto, 22 Taranto - TA	2,53	0,00	2,53		08-MAR-80
402	Ente ed Azienda privata accreditata con il SSR	T.I.	TANZARELLA GIUSEPPE	TNZGPP75P02D761A	VIA BOVIO, 74, Sava - TA	CONSORZIO SAN RAFFAELE	Zona Parco UNICEF snc Torricella - TA	1,40	1,00	2,40		02-SET-75
403	Ente ed Azienda privata accreditata con il SSR	T.I.	TOMASI CARLO	TMSCRL72S11L049Y	Corso Italia, 83, Taranto - TA	CASA DI CURA VILLA VERDE EREDI FRANCO AUSIELLO DI AUSIELLO - LADIANA & C. S.N.C.	Via Golfo di Taranto, 22 Taranto - TA	2,28	0,00	2,28		11-NOV-72
404	Ente ed Azienda privata accreditata con il SSR	T.I.	BLASI VALENTINA	BLSVNT85A41E205E	VIA FERRARIS, Grottaglie - TA	SOCIETA' COOPERATIVA SOCIALE SAN BERNARDO A.R.L.	Via Ferraris, 78 Grottaglie - TA	0,25	2,00	2,25		01-GEN-85
405	Ente ed Azienda privata accreditata con il SSR	T.I.	CASTELLI PIETRO	CSTPTR55R22L049X	VIA BAINSIZZA 91, Statte - TA	CASA DI CURA SAN CAMILLO S.R.L.	Via Masaccio 12 Taranto - TA	1,18	1,00	2,18		22-OTT-55
406	Ente ed Azienda privata accreditata con il SSR	T.I.	RUSSI FRANCESCO	RSSFNC62E14I690E	VIA MAZZINI 36, Laterza - TA	FONDAZIONE SAN RAFFAELE CITTADELLA DELLA CARITA'	PIAZZALE MONS.G.MOTOLESE 1 Taranto - TA	1,03	1,00	2,03		14-MAG-62

GRADUATORIA TARANTO

Num	Tipo Azienda	Tipo Contratto	Nominativo	Codice Fiscale	Luogo Residenza	Azienda	Sede Azienda	Punt Esp	Punt Att Qual	Punt Totale	Note	Data Nascita
407	Ente ed Azienda privata accreditata con il SSR	T.I.	PERRUCCI ANTONIO	PRRNTN72H10L049N	Via M. Spadaro, 64, Taranto - TA	CASA DI CURA VILLA VERDE EREDI FRANCO AUSIELLO DI AUSIELLO - LADIANA & C. S.N.C.	Via Golfo di Taranto, 22 Taranto - TA	2,00	0,00	2,00		10-GIU-72
408	Ente ed Azienda privata accreditata con il SSR	T.I.	LEO FRANCESCO	LEOFNC67D03I330X	VIA A.MORO SNC, Castellaneta - TA	OSMAIRM SRL	VIA CAPPUCCINI 9 Laterza - TA	1,93	0,00	1,93		03-APR-67
409	Ente ed Azienda privata accreditata con il SSR	T.I.	AMOROSO DANILO	MRSDNL75T19L049U	Via Puglia, 93, Taranto - TA	CASA DI CURA VILLA VERDE EREDI FRANCO AUSIELLO DI AUSIELLO - LADIANA & C. S.N.C.	Via Golfo di Taranto, 22 Taranto - TA	1,85	0,00	1,85		19-DIC-75
410	Ente ed Azienda privata accreditata con il SSR	T.I.	D'ELIA RAFFAELE	DLERFL68L05L294M	VIA ROMA 56, Torricella - TA	OSMAIRM SRL	VIA CAPPUCCINI 9 Laterza - TA	1,85	0,00	1,85		05-LUG-68
411	Ente ed Azienda privata accreditata con il SSR	T.I.	MALAGNINI MARIANNA	MLGMNN79E71L049M	VIA GASPARRI 1, Taranto - TA	SANTACHIARA SRL	VIA COLLODI 4 Taranto - TA	1,78	0,00	1,78		31-MAG-79
412	Ente ed Azienda privata accreditata con il SSR	T.I.	D'ALO' ANNA	DLANNA75H57L049U	VIA VAL D'AOSTA, 43, Grottaglie - TA	SOCIETA' COOPERATIVA SOCIALE ONLUS "IL GIGLIO"	VIA MARCONI, 30 Grottaglie - TA	0,73	1,00	1,73		17-GIU-75
413	Ente ed Azienda privata accreditata con il SSR	T.I.	DELL'AGLIO ELENA MARIA	DLLLMR70T44F027H	VIA PAGANINI, 8, Massafra - TA	DOMUS COOPERATIVA SOCIALE	Via Acclavio,49 Taranto - TA	0,73	1,00	1,73		04-DIC-70
414	Ente ed Azienda privata accreditata con il SSR	T.I.	CARLINO ANNITA	CRLNNT59L49L049K	VIA DELL'INDUSTRIA, 160, Taranto - TA	CONSORZIO SAN RAFFAELE	Contrada Cantagallo snc Crispiano - TA	1,72	0,00	1,72		09-LUG-59
415	Ente ed Azienda privata accreditata con il SSR	T.I.	DI CANDIA SALVATORE	DCNSVT90R13C136D	VIA PAPA GIOVANNI XXIII 51/10, Laterza - TA	OSMAIRM SRL	VIA CAPPUCCINI 9 Laterza - TA	0,55	1,00	1,55		13-OTT-90
416	Ente ed Azienda privata accreditata con il SSR	T.I.	OSTENTO ANTONIETTA	STNNNT59S70L049A	VIA PLATEJA 33, Taranto - TA	COOPERATIVA SOCIALE LA SOLIDARIETA'	PIAZZALE BESTAT 24 Taranto - TA	1,50	0,00	1,50		30-NOV-59
417	Ente ed Azienda privata accreditata con il SSR	T.I.	MANCINI COMASIA IMMACOLATA	MNCCSM59T48D171B	VIA MARTINA FRANCA, 85, Crispiano - TA	CONSORZIO SAN RAFFAELE	Contrada Cantagallo snc Crispiano - TA	1,47	0,00	1,47		08-DIC-59
418	Ente ed Azienda privata accreditata con il SSR	T.I.	ESPOSITO RITA	SPSRTI80S42L049Z	CORSO PIEMONTE 37, Taranto - TA	FONDAZIONE BEATO NUNZIO SULPRIZIO	VIA CESARE BATTISTI 732 Taranto - TA	1,43	0,00	1,43		02-NOV-80
419	Ente ed Azienda privata accreditata con il SSR	T.I.	CONTE MARIA	CNTMRA63L41L049L	VIA GIO PONTI 20, Taranto - TA	CASA DI CURA SAN CAMILLO S.R.L.	Via Masaccio 12 Taranto - TA	1,40	0,00	1,40		01-LUG-63
420	Ente ed Azienda privata accreditata con il SSR	T.I.	AVERSA VALENTINA	VRSVNT86H42E205Q	VIA FRATELLI ROSSELLI, 15, Grottaglie - TA	SOCIETA' COOPERATIVA SOCIALE SAN BERNARDO A.R.L.	Via Ferraris, 78 Grottaglie - TA	0,38	1,00	1,38		02-GIU-86
421	Ente ed Azienda privata accreditata con il SSR	T.I.	CASANAS HURTADO MARIA	CSNMRA718582604Y	VIA GASPARRI 13, Taranto - TA	SANTACHIARA SRL	VIA COLLODI 4 Taranto - TA	1,33	0,00	1,33		18-FEB-71

GRADUATORIA TARANTO

Num	Tipo Azienda	Tipo Contratto	Nominativo	Codice Fiscale	Luogo Residenza	Azienda	Sede Azienda	Punt Esp	Punt Att Qual	Punt Totale	Note	Data Nascita
422	Ente ed Azienda privata accreditata con il SSR	T.I.	DE GIORGIO MAFALDA	DGRMLD68T70L049S	VIA LAGO DI BOLSENA 23/A, Taranto - TA	COOPERATIVA SOCIALE LA SOLIDARIETA'	PIAZZALE BESTAT 24 Taranto - TA	1,30	0,00	1,30		30-DIC-68
423	Ente ed Azienda privata accreditata con il SSR	T.I.	GIUSTI VALENTINA	GSTVNT75M65L049V	VIA MONFALCONE 33, Taranto - TA	S. RITA S.R.L.	VIALE MAGNA GRECIA 191 Taranto - TA	1,28	0,00	1,28		25-AGO-75
424	Ente ed Azienda privata accreditata con il SSR	T.I.	FERRETTI GIOVANNA	FRRGNN65B58L049C	VIA REGINA ELENA 41, Taranto - TA	COOPERATIVA SOCIALE LA SOLIDARIETA'	PIAZZALE BESTAT 24 Taranto - TA	1,27	0,00	1,27		18-FEB-65
425	Ente ed Azienda privata accreditata con il SSR	T.I.	DE GIORGIO VINCENZA	DGRVCN83D46L049P	VIA CESARE BRANDI, 3, Taranto - TA	CONSORZIO SAN RAFFAELE	Zona Parco UNICEF snc Torricella - TA	1,23	0,00	1,23		06-APR-83
426	Ente ed Azienda privata accreditata con il SSR	T.I.	MASTROVITO MONICA	MSTMNC68E51L219D	VIA PER MARUGGIO ZONA 865 PAL. F, Manduria - TA	CONSORZIO SAN RAFFAELE	Zona Parco UNICEF snc Torricella - TA	1,18	0,00	1,18		11-MAG-68
427	Ente ed Azienda privata accreditata con il SSR	T.I.	MASSARO ANGELO	MSSNGL61P17Z133D	VIA OBERDAN 3, Fragagnano - TA	ACCADUEO SRL	VIALE MAGNA GRECIA 62 Taranto - TA	1,13	0,00	1,13		17-SET-61
428	Ente ed Azienda privata accreditata con il SSR	T.I.	MILLARTE COSIMO	MLLCSM60R06L049E	VIA MASACCIO 35, Taranto - TA	ACCADUEO SRL	VIALE MAGNA GRECIA 62 Taranto - TA	1,13	0,00	1,13		06-OTT-60
429	Ente ed Azienda privata accreditata con il SSR	T.I.	LA NEVE MARIO	LNVMRA58C18L049A	VIA CADUTI IN GUERRA 41, Statte - TA	ACCADUEO SRL	VIALE MAGNA GRECIA 62 Taranto - TA	1,13	0,00	1,13		18-MAR-58
430	Ente ed Azienda privata accreditata con il SSR	T.I.	CENTRONE ROSALINDA	CNTRLN52T46L049V	VIA CESARE BATTISTI 27, Taranto - TA	ACCADUEO SRL	VIALE MAGNA GRECIA 62 Taranto - TA	1,13	0,00	1,13		06-DIC-52
431	Ente ed Azienda privata accreditata con il SSR	T.I.	COMETA MARIANTONIETTA	CMTMNT78P44E205P	VIA MOLISE, 5, Grottaglie - TA	SOCIETA' COOPERATIVA SOCIALE SAN BERNARDO A.R.L.	Via Ferraris, 78 Grottaglie - TA	1,12	0,00	1,12		04-SET-78
432	Ente ed Azienda privata accreditata con il SSR	T.I.	CHIOCHIA PATRIZIA	CHCPRZ69R55L049W	VIA OBERDAN 36, Taranto - TA	CASA DI CURA SAN CAMILLO S.R.L.	Via Masaccio 12 Taranto - TA	1,12	0,00	1,12		15-OTT-69
433	Ente ed Azienda privata accreditata con il SSR	T.I.	INERTE GIUSEPPINA	NRTGPP74C57L049E	CORSO UMBERTO 26, Carosino - TA	COOPERATIVA SOCIALE LA SOLIDARIETA'	VIA CARLO MAGNO Taranto - TA	1,07	0,00	1,07		17-MAR-74
434	Ente ed Azienda privata accreditata con il SSR	T.I.	SCARANO SAVIETTA	SCRSTT82D47C136M	TRAVERSA VIA MAZZINI S.N., Palagiano - TA	FONDAZIONE SAN RAFFAELE CITTADELLA DELLA CARITA'	PIAZZALE MONS.G.MOTOLESE 1 Taranto - TA	1,03	0,00	1,03		07-APR-82
435	Ente ed Azienda privata accreditata con il SSR	T.I.	DE GIORGIO ELDA	DGRLDE78H58L049Q	VIA I MAGGIO, 30, Manduria - TA	CONSORZIO SAN RAFFAELE	Zona Parco UNICEF snc Torricella - TA	1,03	0,00	1,03		18-GIU-78
436	Ente ed Azienda privata accreditata con il SSR	T.I.	INTERMITE FRANCESCO	NTRFNC75S19E205W	VIA GRAMSCI 89, Grottaglie - TA	FONDAZIONE SAN RAFFAELE CITTADELLA DELLA CARITA'	PIAZZALE MONS.G.MOTOLESE 1 Taranto - TA	1,03	0,00	1,03		19-NOV-75
437	Ente ed Azienda privata accreditata con il SSR	T.I.	SANARICA ROSANNA	SNRRNN70M51L049E	VIA V.GIORDANO 4, Taranto - TA	FONDAZIONE SAN RAFFAELE CITTADELLA DELLA CARITA'	PIAZZALE MONS.G.MOTOLESE 1 Taranto - TA	1,03	0,00	1,03		11-AGO-70

GRADUATORIA TARANTO

Num	Tipo Azienda	Tipo Contratto	Nominativo	Codice Fiscale	Luogo Residenza	Azienda	Sede Azienda	Punt Esp	Punt Att Qual	Punt Totale	Note	Data Nascita
438	Ente ed Azienda privata accreditata con il SSR	T.I.	BARONE MARIA	BRNMRA68R52L049F	VIA ALIPIO 14, Statte - TA	FONDAZIONE SAN RAFFAELE CITTADELLA DELLA CARITA'	PIAZZALE MONS.G.MOTOLESE 1 Taranto - TA	1,03	0,00	1,03		12-OTT-68
439	Ente ed Azienda privata accreditata con il SSR	T.I.	SOLFIZZI DAMIANA	SLFDMN68H48L049O	VIA NENNI T/3, Taranto - TA	FONDAZIONE SAN RAFFAELE CITTADELLA DELLA CARITA'	PIAZZALE MONS.G.MOTOLESE 1 Taranto - TA	1,03	0,00	1,03		08-GIU-68
440	Ente ed Azienda privata accreditata con il SSR	T.I.	MAGLIE SALVATORE	MGLSVT67E25H090J	VIA MAZZINI 76, Pulsano - TA	FONDAZIONE SAN RAFFAELE CITTADELLA DELLA CARITA'	PIAZZALE MONS.G.MOTOLESE 1 Taranto - TA	1,03	0,00	1,03		25-MAG-67
441	Ente ed Azienda privata accreditata con il SSR	T.I.	RIZZO LAURA	RZZLRA65D60L049Q	VIA PIETRO NENNI T/2, Taranto - TA	FONDAZIONE SAN RAFFAELE CITTADELLA DELLA CARITA'	PIAZZALE MONS.G.MOTOLESE 1 Taranto - TA	1,03	0,00	1,03		20-APR-65
442	Ente ed Azienda privata accreditata con il SSR	T.I.	MODAFFARI ROSA	MDFRSO63B61E041G	VIALE NENNI ED.V, Taranto - TA	FONDAZIONE SAN RAFFAELE CITTADELLA DELLA CARITA'	PIAZZALE MONS.G.MOTOLESE 1 Taranto - TA	1,03	0,00	1,03		21-FEB-63
443	Ente ed Azienda privata accreditata con il SSR	T.I.	EPIFANIO MARIA	PFNMRA62T59F587S	VIA DELLE TAGLIATE 35, Monteiasi - TA	FONDAZIONE SAN RAFFAELE CITTADELLA DELLA CARITA'	PIAZZALE MONS.G.MOTOLESE 1 Taranto - TA	1,03	0,00	1,03		19-DIC-62
444	Ente ed Azienda privata accreditata con il SSR	T.I.	GIGANTE FRANCESCO	GGNFNC60L28L049P	VIA CAGLIARI 102, Taranto - TA	FONDAZIONE SAN RAFFAELE CITTADELLA DELLA CARITA'	PIAZZALE MONS.G.MOTOLESE 1 Taranto - TA	1,03	0,00	1,03		28-LUG-60
445	Ente ed Azienda privata accreditata con il SSR	T.I.	CARRIERI FRANCESCA	CRRFNC56T53B808L	VIA RENOIR 13, Grottaglie - TA	FONDAZIONE SAN RAFFAELE CITTADELLA DELLA CARITA'	PIAZZALE MONS.G.MOTOLESE 1 Taranto - TA	1,03	0,00	1,03		13-DIC-56
446	Ente ed Azienda privata accreditata con il SSR	T.I.	ERBINI FABIO	RBNFBA86E04L049K	Via Castriota, 98, San Giorgio Ionico - TA	CASA DI CURA VILLA VERDE EREDI FRANCO AUSIELLO DI AUSIELLO - LADIANA & C. S.N.C.	Via Golfo di Taranto, 22 Taranto - TA	1,00	0,00	1,00		04-MAG-86
447	Ente ed Azienda privata accreditata con il SSR	T.I.	NASTASIA ANNA GRAZIA	NSTNGR75B48E882W	VIA CESARE BATTISTI 184, Fragagnano - TA	ACCADUEO SRL	VIALE MAGNA GRECIA 62 Taranto - TA	1,00	0,00	1,00		08-FEB-75
448	Ente ed Azienda privata accreditata con il SSR	T.I.	ANNOSCIA NICOLETTA	NNSNLT77T43A662A	VIA AIA,54, Palagiano - TA	DOMUS COOPERATIVA SOCIALE	Via Acclavio,49 Taranto - TA	0,97	0,00	0,97		03-DIC-77
449	Ente ed Azienda privata accreditata con il SSR	T.I.	DE LEONARDO CAMILLA	DLNCLL84P67L049L	VIA LUPOLI 1, Taranto - TA	COOPERATIVA SOCIALE LA SOLIDARIETA'	PIAZZALE BESTAT 24 Taranto - TA	0,83	0,00	0,83		27-SET-84
450	Ente ed Azienda privata accreditata con il SSR	T.I.	DELL'ORCO GIUSEPPE	DLLGPP87A12C136V	VIA FEDERICO DI SVEVIA 94, Ginosa - TA	OSMAIRM SRL	VIA CAPPUCCINI 9 Laterza - TA	0,73	0,00	0,73		12-GEN-87

GRADUATORIA TARANTO

Num	Tipo Azienda	Tipo Contratto	Nominativo	Codice Fiscale	Luogo Residenza	Azienda	Sede Azienda	Punt Esp	Punt Att Qual	Punt Totale	Note	Data Nascita
451	Ente ed Azienda privata accreditata con il SSR	T.I.	ANNICCHIARICO LUCIA	NNCLCU63S54L049Z	VIA TORRICELLI, 21/B, Grottaglie - TA	SOCIETA' COOPERATIVA SOCIALE SAN BERNARDO A.R.L.	Via Ferraris, 78 Grottaglie - TA	0,67	0,00	0,67		14-NOV-63
452	Ente ed Azienda privata accreditata con il SSR	T.I.	LAMANNNA MARIA	LMNMRA58T58A662L	CORSO ROMA 178, Massafra - TA	JOB & CARE SOCIETÀ COOPERATIVA SOCIALE	via cesare battisti 732 Taranto - TA	0,65	0,00	0,65		18-DIC-58
453	Ente ed Azienda privata accreditata con il SSR	T.I.	ARNO' SARA	RNASRA82S63E986M	VIA NETTUNO 45, Taranto - TA	COOPERATIVA SOCIALE LA SOLIDARIETA'	PIAZZALE BESTAT 24 Taranto - TA	0,60	0,00	0,60		23-NOV-82
454	Ente ed Azienda privata accreditata con il SSR	T.I.	PELLEGRINI MAFALDA	PLLMLD80S49L049A	VIA pIETRO NENNI ED. 5, Taranto - TA	COOPERATIVA SOCIALE LA SOLIDARIETA'	PIAZZALE BESTAT 24 Taranto - TA	0,60	0,00	0,60		09-NOV-80
455	Ente ed Azienda privata accreditata con il SSR	T.I.	RANIERI TERESA	RNRTRS69D53L049Y	VIA DUCA DEGLI ABRUZZI 102, Taranto - TA	COOPERATIVA SOCIALE LA SOLIDARIETA'	PIAZZALE BESTAT 24 Taranto - TA	0,60	0,00	0,60		13-APR-69
456	Ente ed Azienda privata accreditata con il SSR	T.I.	MARTELLA MARCELLO	MRTMCL78E24D851T	VIA ABRUZZO 116, Taranto - TA	COOPERATIVA SOCIALE LA SOLIDARIETA'	PIAZZALE BESTAT 24 Taranto - TA	0,58	0,00	0,58		24-MAG-78
457	Ente ed Azienda privata accreditata con il SSR	T.I.	MARRAFFA ISABELLA	MRRSLL75E61E038K	Via Pisa 31, Massafra - TA	COOPERATIVA SOCIALE SPAZI NUOVI	Viale Magna Grecia, 173 - CENTRO DIURNO Massafra - TA	0,58	0,00	0,58		21-MAG-75
458	Ente ed Azienda privata accreditata con il SSR	T.I.	DE MITA MARIA LORETA	DMTMLR69P52F027Y	Via Vittorio Alfieri 10, Massafra - TA	COOPERATIVA SOCIALE SPAZI NUOVI	Viale Magna Grecia, 173 - CRAP Massafra - TA	0,58	0,00	0,58		12-SET-69
459	Ente ed Azienda privata accreditata con il SSR	T.I.	CAMPANELLA ROSSELLA	CMPRSL87B58L049R	VIA PLATEJA 15, Taranto - TA	COOPERATIVA SOCIALE LA SOLIDARIETA'	PIAZZALE BESTAT 24 Taranto - TA	0,55	0,00	0,55		18-FEB-87
460	Ente ed Azienda privata accreditata con il SSR	T.I.	SERAFINI VITANTONIO	SRFVNT88S14I330O	VIA C. BATTISTA, 34, Laterza - TA	SOCIETA' COOPERATIVA MULTISERVICE SUD COOPERATIVA SOCIALE	VIA CAVESE, SNC Ginosa - TA	0,53	0,00	0,53		14-NOV-88
461	Ente ed Azienda privata accreditata con il SSR	T.I.	BIANCHINI ANNA MARIA	BNCNMR77H64E205O	PROVICINCIALE PER GROTTAGLIE SN, San Marzano Di San Giuseppe - TA	JOB & CARE SOCIETÀ COOPERATIVA SOCIALE	via cesare battisti 732 Taranto - TA	0,52	0,00	0,52		24-GIU-77
462	Ente ed Azienda privata accreditata con il SSR	T.I.	AMANDONICO SIMONA	MNDSMN77D55L049R	VIA CARLO MAGNO 20/C, Taranto - TA	COOPERATIVA SOCIALE LA SOLIDARIETA'	PIAZZALE BESTAT 24 Taranto - TA	0,52	0,00	0,52		15-APR-77
463	Ente ed Azienda privata accreditata con il SSR	T.I.	RUSSO ANTONELLA	RSSNNL63P48L049H	VIA FRANCHINA 6, Taranto - TA	CASA DI CURA SAN CAMILLO S.R.L.	Via Masaccio 12 Taranto - TA	0,52	0,00	0,52		08-SET-63

GRADUATORIA TARANTO

Num	Tipo Azienda	Tipo Contratto	Nominativo	Codice Fiscale	Luogo Residenza	Azienda	Sede Azienda	Punt Esp	Punt Att Qual	Punt Totale	Note	Data Nascita
464	Ente ed Azienda privata accreditata con il SSR	T.I.	STRUMMIELLO TIBERIO	STRTBR78E16E205R	VIA PAPA LEONE XIII 25, Grottaglie - TA	COOPERATIVA DIOGENE ARL	VIA PACINOTTI 102 Grottaglie - TA	0,50	0,00	0,50	L' azienda presso la quale il sig. Strummiello Tiberio presta servizio non ha inserito il dato relativo ai mesi di anzianità. La lettura del curriculum permette di evidenziare un' anzianità di 30 mesi. Pertanto è stato attribuito un punteggio di 0,50.	16-MAG-78
465	Ente ed Azienda privata accreditata con il SSR	T.I.	POZZESSERE AMELIA	PZZMLA77P65L049U	VIA DE AMICIS, 17, Taranto - TA	SOCIETA' COOPERATIVA SOCIALE SAN BERNARDO A.R.L.	Via Ferraris, 78 Grottaglie - TA	0,50	0,00	0,50		25-SET-77
466	Ente ed Azienda privata accreditata con il SSR	T.I.	SASSONE MARIA	SSSMRA70L61L873D	VIALE ARIOSTO,59/A, Grottaglie - TA	SOCIETA' COOPERATIVA SOCIALE SAN BERNARDO A.R.L.	Via Ferraris, 78 Grottaglie - TA	0,48	0,00	0,48		21-LUG-70
467	Ente ed Azienda privata accreditata con il SSR	T.I.	LUPOLI GIUSEPPE	LPLGPP63M29L049N	Via Plinio, 52, Taranto - TA	SERIANA 2000 SOCIETÀ COOPERATIVA SOCIALE	Viale Virgilio, 20 Taranto - TA	0,42	0,00	0,42		29-AGO-63
468	Ente ed Azienda privata accreditata con il SSR	T.I.	SEPRANO NATALE	SPRNTL62B19E986E	Via Vico Calò, 14, Taranto - TA	SERIANA 2000 SOCIETÀ COOPERATIVA SOCIALE	Viale Virgilio, 20 Taranto - TA	0,42	0,00	0,42		19-FEB-62

GRADUATORIA TARANTO

Num	Tipo Azienda	Tipo Contratto	Nominativo	Codice Fiscale	Luogo Residenza	Azienda	Sede Azienda	Punt Esp	Punt Att Qual	Punt Totale	Note	Data Nascita
469	Ente ed Azienda privata accreditata con il SSR	T.I.	MICCOLI MICHELE	MCCMHL59S26L049X	Viale Europa, 111, Taranto - TA	SERIANA 2000 SOCIETÀ COOPERATIVA SOCIALE	Viale Virgilio, 20 Taranto - TA	0,42	0,00	0,42		26-NOV-59
470	Ente ed Azienda privata accreditata con il SSR	T.I.	MODEO MICHELE	MDOMHL55C17A494K	Contrada Poverella s.n.c., Manduria - TA	SERIANA 2000 SOCIETÀ COOPERATIVA SOCIALE	Viale Virgilio, 20 Taranto - TA	0,42	0,00	0,42		17-MAR-55
471	Ente ed Azienda privata accreditata con il SSR	T.I.	CALAIERO EGIDIO	CLRGDE52D01L049W	Via Polibio, 30, Taranto - TA	SERIANA 2000 SOCIETÀ COOPERATIVA SOCIALE	Viale Virgilio, 20 Taranto - TA	0,42	0,00	0,42		01-APR-52
472	Ente ed Azienda privata accreditata con il SSR	T.I.	LATERZA ANNA LISA	LTRNLS78C43F784Q	VIA SIMONE FLEMMA,5, Massafra - TA	DOMUS COOPERATIVA SOCIALE	Via Acclavio,49 Taranto - TA	0,37	0,00	0,37		03-MAR-78
473	Ente ed Azienda privata accreditata con il SSR	T.I.	VICO ALESSANDRA	VCILSN77E52E882Q	VIA PER UGGIANO 180, Manduria - TA	COOPERATIVA SOCIALE LA SOLIDARIETA'	PIAZZALE BESTAT 24 Taranto - TA	0,37	0,00	0,37		12-MAG-77
474	Ente ed Azienda privata accreditata con il SSR	T.I.	FERRARO PALMA	FRRPLM91H58E205Y	VIA ADIGE, 7, Pulsano - TA	SOCIETA' COOPERATIVA SOCIALE SAN BERNARDO A.R.L.	Via Ferraris, 78 Grottaglie - TA	0,27	0,00	0,27		18-GIU-91
475	Ente ed Azienda privata accreditata con il SSR	T.I.	RUSSO FRANCESCO	RSSFNC90D04L049J	VIA GARIBALDI 28, Taranto - TA	FONDAZIONE BEATO NUNZIO SULPRIZIO	VIA CESARE BATTISTI 732 Taranto - TA	0,27	0,00	0,27		04-APR-90
476	Ente ed Azienda privata accreditata con il SSR	T.I.	SCIALPI ROSSELLA	SCLRSL74S43L049J	VIALE DELL FRAGOLE, 32, Pulsano - TA	SOCIETA' COOPERATIVA SOCIALE SAN BERNARDO A.R.L.	Via Ferraris, 78 Grottaglie - TA	0,27	0,00	0,27		03-NOV-74
477	Ente ed Azienda privata accreditata con il SSR	T.I.	ATTOLINO GIUSEPPINA	TTLGPP66M43L049S	VIA P.AMEDEO 169, Taranto - TA	COOPERATIVA DIOGENE ARL	VIA PACINOTTI 102 Grottaglie - TA	0,23	0,00	0,23		03-AGO-66
478	Ente ed Azienda privata accreditata con il SSR	T.I.	PRESICCI GIOVANNI	PRSGNN87R09A662W	VIA PAPA GIOVANNI PAOLO I,16, Laterza - TA	OSMAIRM SRL	VIA CAPPUCCINI 9 Laterza - TA	0,18	0,00	0,18		09-OTT-87
479	Ente ed Azienda privata accreditata con il SSR	npo determin	VALENTINI DOMENICA	VLNDNC88S42F052A	VIA BENEDETTO CROCE 48, Laterza - TA	OSMAIRM SRL	VIA CAPPUCCINI 9 Laterza - TA	0,30	2,00	2,30		02-NOV-88
480	Ente ed Azienda privata accreditata con il SSR	npo determin	ALBANO VINCENZA	LBNVCN75P46F027D	Via Vittorio Veneto 74, Massafra - TA	COOPERATIVA SOCIALE SPAZI NUOVI	Viale Magna Grecia, 173 - CRAP Massafra - TA	2,15	0,00	2,15		06-SET-75
481	Ente ed Azienda privata accreditata con il SSR	npo determin	PADOVANO GIUSEPPE	PDVGPP75L30A662S	VIA OFANTO 39, Santeramo In Colle - BA	OSMAIRM SRL	VIA CAPPUCCINI 9 Laterza - TA	0,18	1,00	1,18		30-LUG-75
482	Ente ed Azienda privata accreditata con il SSR	npo determin	GRAVINA CARMELA	GRVCML69L51F784P	VIA PITAGORA 5, Mottola - TA	OSMAIRM SRL	VIA CAPPUCCINI 9 Laterza - TA	0,55	0,00	0,55		11-LUG-69
483	Ente ed Azienda privata accreditata con il SSR	npo determin	BASTA MARGHERITA	BSTMGH63S48E469D	VIA ASILO 60, Laterza - TA	OSMAIRM SRL	VIA CAPPUCCINI 9 Laterza - TA	0,53	0,00	0,53		08-NOV-63

GRADUATORIA TARANTO

Num	Tipo Azienda	Tipo Contratto	Nominativo	Codice Fiscale	Luogo Residenza	Azienda	Sede Azienda	Punt Esp	Punt Att Qual	Punt Totale	Note	Data Nascita
484	Ente ed Azienda privata accreditata con il SSR	npo determin	DI CANDIA LORENZO	DCNLNZ62H07E469U	VIA PAPA GIOVANNI XXIII, 51A, Laterza - TA	SOCIETA' COOPERATIVA MULTISERVICE SUD COOPERATIVA SOCIALE	VIA CAVESE, SNC Ginosa - TA	0,53	0,00	0,53		07-GIU-62
485	Ente ed Azienda privata accreditata con il SSR	npo determin	DIMILITO MARIA LUCIA	DMLMLC64S45L049W	VIA ALDO MORO 46, Laterza - TA	OSMAIRM SRL	VIA CAPPUCCINI 9 Laterza - TA	0,47	0,00	0,47		05-NOV-64
486	Ente ed Azienda privata accreditata con il SSR	npo determin	CLEMENTE GEROLMINA	CLMGLM62S65E469O	VIA PIETRO NENNI 1, Laterza - TA	OSMAIRM SRL	VIA CAPPUCCINI 9 Laterza - TA	0,42	0,00	0,42		25-NOV-62
487	Ente ed Azienda privata accreditata con il SSR	npo determin	BOZZA PIETRO	BZZPTR68P09E469Z	VIA PAOLO VI,50/B, Laterza - TA	OSMAIRM SRL	VIA CAPPUCCINI 9 Laterza - TA	0,37	0,00	0,37		09-SET-68
488	Ente ed Azienda privata accreditata con il SSR	npo determin	FRACCASCIA FRANCESCA	FRCFNC70E54E469M	VIA BENEDETTO CROCE 38, Laterza - TA	OSMAIRM SRL	VIA CAPPUCCINI 9 Laterza - TA	0,28	0,00	0,28		14-MAG-70
489	Ente ed Azienda privata accreditata con il SSR	npo determin	VIVO FILOMENA	VVIFMN72L70E469B	VIA CORMONS 137, Laterza - TA	OSMAIRM SRL	VIA CAPPUCCINI 9 Laterza - TA	0,27	0,00	0,27		30-LUG-72
490	Ente ed Azienda privata accreditata con il SSR	npo determin	CARRIERO ANTONIO	CRRNTN64E26F784Y	VIA G.ALMIRANTE 12, Mottola - TA	OSMAIRM SRL	VIA CAPPUCCINI 9 Laterza - TA	0,25	0,00	0,25		26-MAG-64
491	Ente ed Azienda privata accreditata con il SSR	npo determin	DE PALMA VITO	DPLVTI60R24C136T	VIA S.FRANCESCO 79, Castellaneta - TA	OSMAIRM SRL	VIA CAPPUCCINI 9 Laterza - TA	0,25	0,00	0,25		24-OTT-60
492	Ente ed Azienda privata accreditata con il SSR	npo determin	CANTORE GIANLUCA	CNTGLC94D27L049C	VIA EMILIA 145, Taranto - TA	COOPERATIVA DIOGENE ARL	VIA PACINOTTI 102 Grottaglie - TA	0,23	0,00	0,23		27-APR-94
493	Ente ed Azienda privata accreditata con il SSR	npo determin	LOSAVIO DAVIDE	LSVDVD76R17E038U	CORSO V.EMANUELE,5, Ginosa - TA	OSMAIRM SRL	VIA CAPPUCCINI 9 Laterza - TA	0,22	0,00	0,22		17-OTT-76
494	Ente ed Azienda privata accreditata con il SSR	npo determin	SURICO MARIANGELA	SRCMNG79C69C136U	VIA BENEDETTO CROCE 36, Laterza - TA	OSMAIRM SRL	VIA CAPPUCCINI 9 Laterza - TA	0,15	0,00	0,15		29-MAR-79
495	Ente ed Azienda privata accreditata con il SSR	npo determin	ROSANO ANNA	RSNNNA74S66E469R	VIA NATILE 23, Laterza - TA	OSMAIRM SRL	VIA CAPPUCCINI 9 Laterza - TA	0,13	0,00	0,13		26-NOV-74
496	Ente ed Azienda privata accreditata con il SSR	npo determin	D'EREDITA' ROSA	DRDRSO61D63C136A	VIA S.FRANCESCO PARCO VALENTINO C/6, Castellaneta - TA	OSMAIRM SRL	VIA CAPPUCCINI 9 Laterza - TA	0,12	0,00	0,12		23-APR-61
497	Ente ed Azienda privata accreditata con il SSR	npo determin	CARAMIA CONCETTA	CRMCCT74R42E469O	VIA MONETA 37, Laterza - TA	OSMAIRM SRL	VIA CAPPUCCINI 9 Laterza - TA	0,08	0,00	0,08		02-OTT-74
498	Ente ed Azienda privata accreditata con il SSR	npo determin	SCARATI LUCIA	SCRLCU79R48E469Z	VIA DE DEO 11, Laterza - TA	OSMAIRM SRL	VIA CAPPUCCINI 9 Laterza - TA	0,07	0,00	0,07		08-OTT-79
499	Ente ed Azienda privata accreditata con il SSR	npo determin	CARDINALE ANTONIO	CRDNTN62S08E469B	VIA LECCE 47, Laterza - TA	OSMAIRM SRL	VIA CAPPUCCINI 9 Laterza - TA	0,07	0,00	0,07		08-NOV-62

GRADUATORIA TARANTO

Num	Tipo Azienda	Tipo Contratto	Nominativo	Codice Fiscale	Luogo Residenza	Azienda	Sede Azienda	Punt Esp	Punt Att Qual	Punt Totale	Note	Data Nascita
500	Ente ed Azienda privata accreditata con il SSR	npo determin	D'AURIA FRANCESCO	DRAFNC75T12F784D	VIA PALAGIANELLO 128, Mottola - TA	OSMAIRM SRL	VIA CAPPUCCINI 9 Laterza - TA	0,05	0,00	0,05		12-DIC-75
501	Ente ed Azienda privata accreditata con il SSR	npo determin	DONNO LOREDANA	DNNLDN75D62E036E	VIA GIUSEPPE LATORRE, Ginosa - TA	OSMAIRM SRL	VIA CAPPUCCINI 9 Laterza - TA	0,05	0,00	0,05		22-APR-75

ELENCO ESCLUSI GRADUATORIA BARI

Num	Tipo Azienda	Tipo Contratto	Nominativo	Codice Fiscale	Luogo Residenza	Azienda	Sede Azienda	Note
1	Azienda ed Ente pubblico, ivi incluse società in house	T.I.	ACQUAFREDDA ORSOLINA	CQFRLN70D66A893	PIAZZA UMBERTO I 20, Binetto - BA	AZIENDA SANITARIA LOCALE	VIA DELLA REPUBBLICA, N.33 (D.S.S.5) Grumo Appula - BA	Non ha contatto diretto con pazienti e non svolge attività di assistenza diretta.
2	Azienda ed Ente pubblico, ivi incluse società in house	T.I.	ALTAMURA DONATO	LTMDNT58L26H645I	Via Puccini, 1, Ruvo Di Puglia - BA	SANITASERVICE ASL BA SRL	DSS14 - PUTIGNANO Putignano - BA	Escluso come da comunicazione dell'Amministratore Unico
3	Azienda ed Ente pubblico, ivi incluse società in house	T.I.	AMORUSO NICOLA	MRSNCL58D04A662	largo albicocca 1, Bari - BA	AZIENDA SANITARIA LOCALE DELLA PROVINCIA DI BARI	p.o. di venere via ospedale di venere 1 Bari - BA	Il Direttore della U.O.C. UTIN dell'ospedale di Venere ha attestato negativamente lo svolgimento di " attività di cura con prestazione di base rivolte ai pazienti"
4	Azienda ed Ente pubblico, ivi incluse società in house	T.I.	ANACLERIO ANNA	NCLNNA65T56A662	Via Roccaporena,21/C, Bari - BA	SANITASERVICE ASL BA SRL	OSP. UMBERTO I - ALTAMURA Altamura - BA	Esclusa come da comunicazione dell'Amministratore Unico
5	Azienda ed Ente pubblico, ivi incluse società in house	T.I.	ANDRISANI IRENE	NDRRNI74P55E155K	Via N. Sauro, 88, Gravina In Puglia - BA	SANITASERVICE ASL BA SRL	OSP. UMBERTO I - ALTAMURA Altamura - BA	Esclusa come da comunicazione dell'Amministratore Unico
6	Azienda ed Ente pubblico, ivi incluse società in house	T.I.	ANILLI ANNA	NLLNNA60B42A893X	VIA BORSELLINO 23/6, Bitonto - BA	ASL BA	Via Ruvo 108 Corato - BA	All'atto della domanda non possedeva i requisiti alla partecipazione
7	Azienda ed Ente pubblico, ivi incluse società in house	T.I.	BALDASSARA ANNA	BLDNNA73T60A662	VIA CASCIA, 18, Bari - BA	SANITASERVICE ASL BA SRL	OSP. SAN PAOLO - BARI Bari - BA	Addetto ai servizi tecnici economali come da comunicazione dell'Amministratore Unico
8	Azienda ed Ente pubblico, ivi incluse società in house	T.I.	BELVITO PIETRO	BLVPTR50H04F376K	via Ludovico Ariosto 1° str. priv., 15, Monopoli - BA	ASL BARI P.O. MONOPOLI	largo Simone Veneziani 21 Monopoli - BA	All'atto della domanda non possedeva i requisiti alla partecipazione
9	Azienda ed Ente pubblico, ivi incluse società in house	T.I.	BITETTO SABRINA	BTTSRN85P68A662	VIA PAPA PAOLO VI N. 9, Valenzano - BA	SANITASERVICE POLICLINICO BARI S.R.L.	P.ZZA GIULIO CESARE N.11 Bari - BA	Addetto ai servizi tecnici economali come da comunicazione dell'Amministratore Unico
10	Azienda ed Ente pubblico, ivi incluse società in house	T.I.	BITETTO VITO	BTTVTI70L04A662C	VIA G. VERDI, 14, Bari - BA	A.O. UNIVERSITARIA POLICLINICO BARI	PIAZZA G. CESARE, 11 Bari - BA	Privo di requisiti come da file inviato dall'A.O. Policlinico
11	Azienda ed Ente pubblico, ivi incluse società in house	T.I.	BOCCUZZI MARIA	BCCMRA61B59A662	via del pescatore 4 torre a mare, Bari - BA	AZIENDA SANITARIA LOCALE DELLA PROVINCIA DI BARI	p.o. di venere via ospedale di venere 1 Bari - BA	inserito erroneamente in quanto trattasi di dipendente inquadrato con profilo professionale di O T A e pertanto da escludere
12	Azienda ed Ente pubblico, ivi incluse società in house	T.I.	CAMPANELLA PIETRO FRANCESCO	CMPPRF62R04H096	VIA S.C. LAMA D'INFERNO, 5, Putignano - BA	SANITASERVICE ASL BA SRL	OSP.DI VENERE - CARBONARA BARI Bari - BA	Addetto ai servizi tecnici economali come da comunicazione dell'Amministratore Unico

ELENCO ESCLUSI GRADUATORIA BARI

Num	Tipo Azienda	Tipo Contratto	Nominativo	Codice Fiscale	Luogo Residenza	Azienda	Sede Azienda	Note
13	Azienda ed Ente pubblico, ivi incluse società in house	T.I.	CANTATORE SILVIA	CNTSLV79S67L109M	VIA E. TOTI 46, Bari - BA	SANITASERVICE ASL BA SRL	OSP. SAN PAOLO - BARI Bari - BA	Addetto ai servizi tecnici economali come da comunicazione dell'Amministratore Unico
14	Azienda ed Ente pubblico, ivi incluse società in house	T.I.	CARELLA LUCIA	CRLLCU85E63A662E	VIA D. PETRERA PAL. A/4, Bari - BA	SANITASERVICE POLICLINICO BARI S.R.L.	P.ZZA GIULIO CESARE N.11 Bari - BA	Addetto ai servizi tecnici economali come da comunicazione dell'Amministratore Unico
15	Azienda ed Ente pubblico, ivi incluse società in house	T.I.	CATUCCI MARIA	CTCMRA67P45H096	via Santa Lucia, 30, Putignano - BA	ASL BARI P.O. PUTIGNANO	Piazza Padre Pio, 7 Putignano - BA	All'atto della domanda non possedeva i requisiti alla partecipazione
16	Azienda ed Ente pubblico, ivi incluse società in house	T.I.	CHIRICALLO GIULIA	CHRGLI76A69A662L	VIA R. LEONCAVALLO, 7, Bari - BA	AZIENDA SANITARIA LOCALE DELLA PROVINCIA DI BARI	Ospedale San Paolo contrada caposcardicchio Bari - BA	All'atto della domanda non possedeva i requisiti alla partecipazione
17	Azienda ed Ente pubblico, ivi incluse società in house	T.I.	DE NICOLO' DONATO	DNCDNT62S05L571I	via ponte 49/c carbonara, Bari - BA	AZIENDA SANITARIA LOCALE DELLA PROVINCIA DI BARI	p.o. di venere via ospedale di venere 1 Bari - BA	il Direttore della U.O.C. Farmacia dell'Ospedale Di Venere ha attestato negativamente " lo svolgimento di attività di cura con prestazionl di base rivolte ai pazienti
18	Azienda ed Ente pubblico, ivi incluse società in house	T.I.	DEFRANCESCO ANNA LISA	DFRNLS72S45L425I	Via Pirelli, 1/B, Triggiano - BA	SANITASERVICE ASL BA SRL	EX CTO - BARI Bari - BA	Esclusa come da comunicazione dell'Amministratore Unico
19	Azienda ed Ente pubblico, ivi incluse società in house	T.I.	DI FRENZA GIUSEPPINA	DFRGPP56B59C983J	TRATTURO BARLETTA/GRUMO 27/5, Corato - BA	ASL BA	Via Ruvo 108 Corato - BA	Non è stata valutata in quanto, dal 08/07/1999, presta servizio esclusivamente presso la Farmacia Ospedaliera dell'Ospedale non svolgendo attività di cura con prestazioni di base rivolte ai pazienti .
20	Azienda ed Ente pubblico, ivi incluse società in house	T.I.	DI LORENZO ANDREA	DLRNDR70C30A662I	VIA N. LEOTTA,15, Bari - BA	AZIENDA SANITARIA LOCALE DELLA PROVINCIA DI BARI	Ospedale San Paolo contrada caposcardicchio Bari - BA	All'atto della domanda non possedeva i requisiti alla partecipazione
21	Azienda ed Ente pubblico, ivi incluse società in house	T.I.	DI SISTO ANTONIETTA	DSSNNT75D65A662I	VIA ROCCAPORENA, 1, Bari - BA	SANITASERVICE ASL BA SRL	OSP.DI VENERE - CARBONARA BARI Bari - BA	Esclusa come da comunicazione dell'Amministratore Unico
22	Azienda ed Ente pubblico, ivi incluse società in house	T.I.	DRAGONE ISABELLA	DRGSLL69R53E223E	VIA TRENTO, 44, Bari - BA	SANITASERVICE ASL BA SRL	OSP. S.GIACOMO - MONOPOLI Monopoli - BA	Esclusa come da comunicazione dell'Amministratore Unico
23	Azienda ed Ente pubblico, ivi incluse società in house	T.I.	FANELLI PIETRO	FNLPTR52C07A662J	VIA MONTRONE, 114/A, Valenzano - BA	SANITASERVICE ASL BA SRL	DSS7 - PICONE - BARI Bari - BA	Escluso come da comunicazione dell'Amministratore Unico

ELENCO ESCLUSI GRADUATORIA BARI

Num	Tipo Azienda	Tipo Contratto	Nominativo	Codice Fiscale	Luogo Residenza	Azienda	Sede Azienda	Note
24	Azienda ed Ente pubblico, ivi incluse società in house	T.I.	FICARELLA NICOLA	FCRNCL62L28A662C	VIA TRANI, 2, Bari - BA	AZIENDA SANITARIA LOCALE DELLA PROVINCIA DI BARI	Ospedale San Paolo contrada caposcardicchio Bari - BA	All'atto della domanda non possedeva i requisiti alla partecipazione
25	Azienda ed Ente pubblico, ivi incluse società in house	T.I.	FIUME ELEANNA	FMILNN77D46F376Q	VIA FIUME, N.35G, Monopoli - BA	AZIENDA SANITARIA LOCALE BARI	OSPEDALE SAN GIACOMO DI MONOPOLI Monopoli - BA	Diploma Scuola Media Inferiore Dipendente SANITA'SERVICE in difformità a quanto stabilito dalla nota regionale Ass. Sanità prot. n.151/0006523 del 18/06/2014
26	Ente ed Azienda privata accreditata con il SSR	T.I.	GENTILE DOMENICO	GNTDNC68C29F376	VIA GIUSEPPE DEL DRAGO, 16, Monopoli - BA	SOCIETA' COOPERATIVA SOCIALE SAN BERNARDO A.R.L.	Via Affatati, 28/7 Monopoli - BA	Il lavoratore non risulta essere operatore socio sanitario bensì "assistente scuolabus"
27	Azienda ed Ente pubblico, ivi incluse società in house	T.I.	GREGORIO GIOVANNI	GRGGNN71B02A662	VIA G.PELLEGRINI, 23, Bari - BA	SANITASERVICE ASL BA SRL	DSS5 - CASSANO DELLE MURGE Cassano Delle Murge - BA	Escluso come da comunicazione dell'Amministratore Unico
28	Azienda ed Ente pubblico, ivi incluse società in house	T.I.	IANNOLA GIUSEPPE	NNLGPP77T12F262V	MONSIGNOR JOLANDO NUZZI, 4, Bari - BA	A.O. UNIVERSITARIA POLICLINICO BARI	PIAZZA G. CESARE, 11 Bari - BA	Privo di requisiti come da file inviato dall'A.O. Policlinico
29	Azienda ed Ente pubblico, ivi incluse società in house	T.I.	LAMADDALENA ANDREA	LMDNDR67C03A662	via F.sco Corrente, 59, Locorotondo - BA	ASL BARI P.O. MONOPOLI	largo Simone Veneziani 21 Monopoli - BA	All'atto della domanda non possedeva i requisiti alla partecipazione
30	Azienda ed Ente pubblico, ivi incluse società in house	T.I.	LOCONSOLE ANNARITA	LCNNRT76C71A662	P.zza Visalia 15, Putignano - BA	ASL BARI - PO PUTIGNANO - DSS 14 - AREA GESTIONE FARMACEUTICA PUTIGNANO -	P.zza Padre Pio, 7 Putignano - BA	All'atto della domanda non possedeva i requisiti alla partecipazione
31	Azienda ed Ente pubblico, ivi incluse società in house	T.I.	LOSITO PIETRO	LSTPTR86D21A662N	VIA CALAMBRA, 48, Sannicandro Di Bari - BA	SANITASERVICE ASL BA SRL	DSS12 - MONOPOLI Monopoli - BA	Addetto ai servizi tecnici economali come da comunicazione dell'Amministratore Unico
32	Azienda ed Ente pubblico, ivi incluse società in house	T.I.	MARIGGIO' GREGORIO DOMENICO	MRGGGR68T13L837	VIA ORAZIO FLACCO, N.28, Bari - BA	AZIENDA SANITARIA LOCALE BARI	LUNGOMARE STARITA, N.6 - BARI Bari - BA	Diploma Suola Media Inferiore Dipendente presso la Direzione Generale in difformità a quanto stabilito dalla nota regionale Ass. Sanità prot. n.151/0006523 del 18/06/2014
33	Azienda ed Ente pubblico, ivi incluse società in house	T.I.	MARZOCCA ANNA ROSA	MRZNRS56L60A662	VIA ENRICO FERMI, 17, Sannicandro Di Bari - BA	A.O. UNIVERSITARIA POLICLINICO BARI	PIAZZA G. CESARE, 11 Bari - BA	Privo di requisiti come da file inviato dall'A.O. Policlinico
34	Azienda ed Ente pubblico, ivi incluse società in house	T.I.	MARZULLI GIUSEPPE	MRZGPP69P18A662	VIA FERRARA,4, Bari - BA	AZIENDA SANITARIA LOCALE DELLA PROVINCIA DI BARI	Ospedale San Paolo contrada caposcardicchio Bari - BA	All'atto della domanda non possedeva i requisiti alla partecipazione

ELENCO ESCLUSI GRADUATORIA BARI

Num	Tipo Azienda	Tipo Contratto	Nominativo	Codice Fiscale	Luogo Residenza	Azienda	Sede Azienda	Note
35	Azienda ed Ente pubblico, ivi incluse società in house	T.I.	MONOPOLI ANNA	MNPNNA60S52D508	VIA E.BERLINGUER, 8, Castellana Grotte - BA	SANITASERVICE ASL BA SRL	DSS11 - MOLA DI BARI Mola Di Bari - BA	Addetto ai servizi tecnici economali come da comunicazione dell'Amministratore Unico
36	Azienda ed Ente pubblico, ivi incluse società in house	T.I.	MONTANARO CARMELA	MNTCML64E42F052	VIA BARI 3, Capurso - BA	ASL BA DISTRETTO SOCIO SANITARIO 10	Via A. Volta 21 (Distretto Socio Sanitario 10) Triggiano - BA	Il Direttore del D.S.S. N.10 ha dichiarato che non svolge mansioni rispondenti ai requisiti di cui all'Avviso
37	Ente ed Azienda privata accreditata con il SSR	T.I.	MORAGLIA ROSA	MRGRSO61B48A662	VIA PAUSANIA, 3, Palo Del Colle - BA	SOLIDARIETÀ - SOCIETÀ COOPERATIVA SOCIALE	Str. Prov. per Sannicandro snc Binetto - BA	Pratica non valutabile in quanto la signora è un'impiegata e non un'ausiliaria. Non ha allegato il certificato di servizio ma solo CV.
38	Azienda ed Ente pubblico, ivi incluse società in house	T.I.	MORESE LAURA SANTA	MRSLSN69H52L425	VIA G. FALCONE, 42, Triggiano - BA	SANITASERVICE ASL BA SRL	OSP. SAN PAOLO - BARI Bari - BA	Addetto ai servizi tecnici economali come da comunicazione dell'Amministratore Unico
39	Azienda ed Ente pubblico, ivi incluse società in house	T.I.	MUOLO ANTONELLA	MLUNNL68B66F376	VIA ACC. DEI VENTURIERI, 7, Monopoli - BA	SANITASERVICE ASL BA SRL	OSP. CIV. - MOLFETTA Molfetta - BA	Esclusa come da comunicazione dell'Amministratore Unico
40	Azienda ed Ente pubblico, ivi incluse società in house	T.I.	PACUCCI CHIARA	PCCCHR64C53A662	VIA BACHELET N.23, Adelfia - BA	AZIENDA SANITARIA LOCALE BARI	Via Verdi n.36-38 (SANITASERVICE) Bari - BA	Diploma Suola Media Inferiore Dipendente SANITA'SERVICE indifformità a quanto stabilito dalla nota regionale Ass. Sanità prot. n.151/0006523 del 18/06/2014
41	Azienda ed Ente pubblico, ivi incluse società in house	T.I.	PACUCCI PASQUALE	PCCPQL71T03A662	VIA ETTORE FIERAMOSCA, 135, Bari - BA	SANITASERVICE ASL BA SRL	OSP. S.GIACOMO - MONOPOLI Monopoli - BA	Escluso come da comunicazione dell'Amministratore Unico
42	Azienda ed Ente pubblico, ivi incluse società in house	T.I.	PAPANGELO ROSA	PPNRSO73E68A225	VIALE R. MARGHERITA, 30 / BIS, Altamura - BA	SANITASERVICE ASL BA SRL	OSP. S.GIACOMO - MONOPOLI Monopoli - BA	Esclusa come da comunicazione dell'Amministratore Unico
43	Azienda ed Ente pubblico, ivi incluse società in house	T.I.	PAPARELLA PAOLO FERRUCCIO	PPRPFR55A31A893	via p. nenni 37, Bitonto - BA	AZIENDA SANITARIA LOCALE DELLA PROVINCIA DI BARI	p.o. di venere via ospedale di venere 1 Bari - BA	inserito erroneamente in quanto trattasi di dipendente inquadrato con il profilo professionale di OTA e pertanto da escludere
44	Ente ed Azienda privata accreditata con il SSR	T.I.	PARAGO' PAOLA	PRGPLA77B64F376	VIA SAN MARCO, 2 TRAVERSA, 29, Monopoli - BA	SOCIETA' COOPERATIVA SOCIALE SAN BERNARDO A.R.L.	Via Affatati, 28/7 Monopoli - BA	non valutabile in quanto il profilo non attinente (Assistente Scuolabus)
45	Azienda ed Ente pubblico, ivi incluse società in house	T.I.	PEDOTE PASQUALE	PDTPQL70R15G787	via Lepore, 4/A, Monopoli - BA	ASL BARI P.O. MONOPOLI	largo Simone Veneziani 21 Monopoli - BA	All'atto della domanda non possedeva i requisiti alla partecipazione
46	Ente ed Azienda privata accreditata con il SSR	T.I.	PETROSILLO ADDOLORATA	PTRDLR57A59F376F	VIA L. ARIOSTO, 70, Monopoli - BA	SOCIETA' COOPERATIVA SOCIALE SAN BERNARDO A.R.L.	Via Affatati, 28/7 Monopoli - BA	non valutabile in quanto la qualifica rivestita è quella di assistente scuolabus.

ELENCO ESCLUSI GRADUATORIA BARI

Num	Tipo Azienda	Tipo Contratto	Nominativo	Codice Fiscale	Luogo Residenza	Azienda	Sede Azienda	Note
47	Azienda ed Ente pubblico, ivi incluse società in house	T.I.	PEZZOLLA LUCIA	PZZLCU60C62L425X	via bari 66, Capurso - BA	AZIENDA SANITARIA LOCALE DELLA PROVINCIA DI BARI	p.o. di venere via ospedale di venere 1 Bari - BA	dipendente già in possesso, come da autocertificazione, di attestato O.S.S. e pertanto da escludere
48	Azienda ed Ente pubblico, ivi incluse società in house	T.I.	PIERRI GIOVANNI	PRRGNN70S13L571I	VIA GIUSEPPE VERDI, 44, Bari - BA	AZIENDA SANITARIA LOCALE BARI	Via Verdi n.36-38 (SANITASERVICE) Bari - BA	Diploma Suola Media Inferiore Dipendente SANITA'SERVICE indifformità a quanto stabilito dalla nota regionale Ass. Sanità prot. n.151/0006523 del 18/06/2014
49	Azienda ed Ente pubblico, ivi incluse società in house	T.I.	RENNA ANTONIA	RNNNTN70S55F376(	Via Piero della Francesca, 29, Monopoli - BA	SANITASERVICE ASL BA SRL	DSS11 - MOLA DI BARI Mola Di Bari - BA	Addetto ai servizi tecnici economali come da comunicazione dell'Amministratore Unico
50	Azienda ed Ente pubblico, ivi incluse società in house	T.I.	RISOLA NICOLA	RSLNCL73L04A662C	VIA XXIV MAGGIO, 24/A, Bari - BA	SANITASERVICE ASL BA SRL	DSS3 - PALO DEL COLLE Palo Del Colle - BA	Escluso come da comunicazione dell'Amministratore Unico
51	Azienda ed Ente pubblico, ivi incluse società in house	T.I.	SALERNO ANDREA	SLRNDR83C02F376E	Via Cappuccini, 85, Monopoli - BA	SANITASERVICE ASL BA SRL	OSP. S.M. ANGELI - PUTIGNANO Putignano - BA	Addetto ai servizi tecnici economali come da comunicazione dell'Amministratore Unico
52	Azienda ed Ente pubblico, ivi incluse società in house	T.I.	SFARZETTA FRANCESCO	SFRFNC73C16A662F	via giustiniani 7/a, Bari - BA	AZIENDA SANITARIA LOCALE DELLA PROVINCIA DI BARI	p.o. di venere via ospedale di venere 1 Bari - BA	Il dipendente è stato inserito erroneamente in quanto non svolge " attività di cura con prestazioni di base rivolte ai pazienti" quale addetto ai servizi di cucina
53	Azienda ed Ente pubblico, ivi incluse società in house	T.I.	SPORTELLI VINCENZO	SPRVCN66S22H096(	via Cristoforo Colombo 34/1, Turi - BA	ASL BARI - PO PUTIGNANO - DSS 14 - AREA GESTIONE FARMACEUTICA PUTIGNANO -	P.zza Padre Pio, 7 Putignano - BA	All'atto della domanda non possedeva i requisiti alla partecipazione
54	Azienda ed Ente pubblico, ivi incluse società in house	T.I.	SUSCA ANGELO VITO	SSCNLV65P08H096F	Strada Casamassima 81/5, Turi - BA	ASL BARI - PO PUTIGNANO - DSS 14 - AREA GESTIONE FARMACEUTICA PUTIGNANO -	P.zza Padre Pio, 7 Putignano - BA	All'atto della domanda non possedeva i requisiti alla partecipazione
55	Azienda ed Ente pubblico, ivi incluse società in house	T.I.	TAPOGNA IVANA	TPGVNI69B61H096Z	Via Michele Latorre, 64/E, Castellana Grotte - BA	SANITASERVICE ASL BA SRL	OSP. S.M. ANGELI - PUTIGNANO Putignano - BA	Esclusa come da comunicazione dell'Amministratore Unico
56	Azienda ed Ente pubblico, ivi incluse società in house	T.I.	TASSIELLO CARMELA	TSSCML70H53A893A	VIA LUIGI GALVANI, N° 54, Bitonto - BA	AZIENDA SANITARIA LOCALE	Distretto Socio Sanitario n. 3 Bitonto - Palo del Colle (U.O. UFFICIO PROTESI DI BITONTO) Bitonto - BA	All'atto della domanda non possedeva i requisiti previsti
57	Azienda ed Ente pubblico, ivi incluse società in house	T.I.	TRICARICO GIOVANNI	TRCGNN61A21A048	Via Luigi Enaudi, 52, Acquaviva Delle Fonti - BA	SANITASERVICE ASL BA SRL	OSP. CIV. - MOLFETTA Molfetta - BA	Escluso come da comunicazione dell'Amministratore Unico

ELENCO ESCLUSI GRADUATORIA BARI

Num	Tipo Azienda	Tipo Contratto	Nominativo	Codice Fiscale	Luogo Residenza	Azienda	Sede Azienda	Note
58	Azienda ed Ente pubblico, ivi incluse società in house	T.I.	VANGI ROSA	VNGRSO69H51C983	VIA DA SARNO 8, Corato - BA	ASL BA	Via Ruvo 108 Corato - BA	Non è stata data valutazione in quanto, a seguito di giudizio di inidoneità, dal 01/03/2010 presta servizio presso la Farmacia ospedaliera non svolgendo attività di cura con prestazioni di base rivolte ai pazienti.
59	Azienda ed Ente pubblico, ivi incluse società in house	T.I.	VARESANO ANGELA	VRSNGL61E51C983	VIA P. BORSELLINO, 36, Corato - BA	SANITASERVICE ASL BA SRL	DSS14 - PUTIGNANO Putignano - BA	Esclusa come da comunicazione dell'Amministratore Unico
60	Azienda ed Ente pubblico, ivi incluse società in house	T.I.	VISCONTI MARIO	VSCMRA57E12F376	via P. Lorenzetti, 14, Monopoli - BA	ASL BARI P.O. MONOPOLI	largo Simone Veneziani 21 Monopoli - BA	All'atto della domanda non possedeva i requisiti alla partecipazione
61	Azienda ed Ente pubblico, ivi incluse società in house	T.I.	ZANNI NUNZIA VINCENZA	ZNNNZV51H60M022	VIA TRENTO 44, Ruvo Di Puglia - BA	ASL BA	Via Ruvo 108 Corato - BA	E' già in possesso del titolo di O.S.S.

ELENCO ESCLUSI GRADUATORIA BAT

Num	Tipo Azienda	Tipo Contratto	Nominativo	Codice Fiscale	Luogo Residenza	Azienda	Sede Azienda	Note
1	Ente ed Azienda privata accreditata con il SSR	T.I.	AMBROSINO ONOFRIO	MBRNFR72A24A883F	CALA DELL'ARCIPRETE 24/E, Bisceglie - BAT	CONGREGAZIONE ANCELLE DELLA DIVINA PROVVIDENZA	VIA GIOVANNI BOVIO 80 Bisceglie - BAT	Esclusa in quanto non svolge mansioni similari a quelle previste dall'allegato 1 del regolamento
2	Ente ed Azienda privata accreditata con il SSR	T.I.	D'ADDATO GIUSEPPE	DDDGPP65D23A883H	VIA BARACCA 11, Bisceglie - BAT	CONGREGAZIONE ANCELLE DELLA DIVINA PROVVIDENZA	VIA GIOVANNI BOVIO 80 Bisceglie - BAT	Esclusa in quanto non svolge mansioni similari a quelle previste dall'allegato 1 del regolamento
3	Ente ed Azienda privata accreditata con il SSR	T.I.	DE FEUDIS MARIA	DFDMRA54C59A883R	VIA CAVOUR, 87/A, Bisceglie - BAT	CONGREGAZIONE ANCELLE DELLA DIVINA PROVVIDENZA	VIA GIOVANNI BOVIO 80 Bisceglie - BAT	Escluso per anzianità nella qualifica inferiore ai 12 mesi
4	Ente ed Azienda privata accreditata con il SSR	T.I.	DELL'ORCO ROBERTO GIROLAMO	DLLRRT62P17F205X	VIA N.PICCINNI,12/A, Bisceglie - BAT	CONGREGAZIONE ANCELLE DELLA DIVINA PROVVIDENZA	VIA GIOVANNI BOVIO 80 Bisceglie - BAT	Esclusa in quanto non svolge mansioni similari a quelle previste dall'allegato 1 del regolamento
5	Ente ed Azienda privata accreditata con il SSR	T.I.	DI BITONTO MADDALENA	DBTMDL57T53H645H	CARR.CALA DELL'ARCIPRETE 24, Bisceglie - BAT	CONGREGAZIONE ANCELLE DELLA DIVINA PROVVIDENZA	VIA GIOVANNI BOVIO 80 Bisceglie - BAT	Escluso per anzianità nella qualifica inferiore ai 12 mesi
6	Ente ed Azienda privata accreditata con il SSR	T.I.	DI LIDDO BARTOLOMEO	DLDBTL60P19A883V	VIA G.UNGARETTI, 55, Molfetta - BA	CONGREGAZIONE ANCELLE DELLA DIVINA PROVVIDENZA	VIA GIOVANNI BOVIO 80 Bisceglie - BAT	Esclusa in quanto non svolge mansioni similari a quelle previste dall'allegato 1 del regolamento
7	Ente ed Azienda privata accreditata con il SSR	T.I.	DI PIERRO PASQUALE	DPRPQL60D16A883E	VIA G. DI VITTORIO 9/12, Bisceglie - BAT	CONGREGAZIONE ANCELLE DELLA DIVINA PROVVIDENZA	VIA GIOVANNI BOVIO 80 Bisceglie - BAT	Esclusa in quanto non svolge mansioni similari a quelle previste dall'allegato 1 del regolamento
8	Ente ed Azienda privata accreditata con il SSR	T.I.	DI PINTO FRANCESCA	DPNFNC58C63A883M	CARRARA ABATE TONIO,22/4, Bisceglie - BAT	CONGREGAZIONE ANCELLE DELLA DIVINA PROVVIDENZA	VIA GIOVANNI BOVIO 80 Bisceglie - BAT	Escluso per anzianità nella qualifica inferiore ai 12 mesi
9	Ente ed Azienda privata accreditata con il SSR	T.I.	DI PINTO MAURO	DPNMRA66P03A883X	LARGO CHE GUEVARA,60, Bisceglie - BAT	CONGREGAZIONE ANCELLE DELLA DIVINA PROVVIDENZA	VIA GIOVANNI BOVIO 80 Bisceglie - BAT	Esclusa in quanto non svolge mansioni similari a quelle previste dall'allegato 1 del regolamento
10	Ente ed Azienda privata accreditata con il SSR	T.I.	DI TERLIZZI ROCCO	DTRRCC66S24A883G	VIA SAC.F.SCO DI MOLFETTA, 4, Bisceglie - BAT	CONGREGAZIONE ANCELLE DELLA DIVINA PROVVIDENZA	VIA GIOVANNI BOVIO 80 Bisceglie - BAT	Esclusa in quanto non svolge mansioni similari a quelle previste dall'allegato 1 del regolamento
11	Ente ed Azienda privata accreditata con il SSR	T.I.	FIOTTA MICHELE	FTTMHL58S17E946Z	VIA BARLETTA,73, Margherita Di Savoia - BAT	CONGREGAZIONE ANCELLE DELLA DIVINA PROVVIDENZA	VIA GIOVANNI BOVIO 80 Bisceglie - BAT	Esclusa in quanto non svolge mansioni similari a quelle previste dall'allegato 1 del regolamento
12	Ente ed Azienda privata accreditata con il SSR	T.I.	GISONDI TERESA ROSA	GSNTSR58L65A883X	VIA ISONZO 115/C, Bisceglie - BAT	CONGREGAZIONE ANCELLE DELLA DIVINA PROVVIDENZA	VIA GIOVANNI BOVIO 80 Bisceglie - BAT	Escluso per anzianità nella qualifica inferiore ai 12 mesi
13	Ente ed Azienda privata accreditata con il SSR	T.I.	GUSMAI PAOLO	GSMPLA69A13L328M	VIA PARINI,12, Trani - BAT	CONGREGAZIONE ANCELLE DELLA DIVINA PROVVIDENZA	VIA GIOVANNI BOVIO 80 Bisceglie - BAT	Esclusa in quanto non svolge mansioni similari a quelle previste dall'allegato 1 del regolamento

ELENCO ESCLUSI GRADUATORIA BAT

Num	Tipo Azienda	Tipo Contratto	Nominativo	Codice Fiscale	Luogo Residenza	Azienda	Sede Azienda	Note
14	Ente ed Azienda privata accreditata con il SSR	T.I.	LACEDONIA FRANCESCO	LCDFNC59S03A883L	VIA MONTEGRAPPA,33, Bisceglie - BAT	CONGREGAZIONE ANCELLE DELLA DIVINA PROVVIDENZA	VIA GIOVANNI BOVIO 80 Bisceglie - BAT	Esclusa in quanto non svolge mansioni similari a quelle previste dall'allegato 1 del regolamento
15	Ente ed Azienda privata accreditata con il SSR	T.I.	LAROVERE ANTONIO	LRVNTN66C06E946A	VIA GUGLIELMO MARCONI 173, Trinitapoli - BAT	CONGREGAZIONE ANCELLE DELLA DIVINA PROVVIDENZA	VIA GIOVANNI BOVIO 80 Bisceglie - BAT	Esclusa in quanto non svolge mansioni similari a quelle previste dall'allegato 1 del regolamento
16	Ente ed Azienda privata accreditata con il SSR	T.I.	LOPOPOLO DOMENICO	LPPDNC71R03A883K	VIA BIXIO, 9, Bisceglie - BAT	CONGREGAZIONE ANCELLE DELLA DIVINA PROVVIDENZA	VIA GIOVANNI BOVIO 80 Bisceglie - BAT	Esclusa in quanto non svolge mansioni similari a quelle previste dall'allegato 1 del regolamento
17	Ente ed Azienda privata accreditata con il SSR	T.I.	MARTUCCI CECILIA	MRTCCL55A56A883K	VIA DEL MULINO A VENTO 1C, Bisceglie - BAT	CONGREGAZIONE ANCELLE DELLA DIVINA PROVVIDENZA	VIA GIOVANNI BOVIO 80 Bisceglie - BAT	Escluso per anzianità nella qualifica inferiore ai 12 mesi
18	Ente ed Azienda privata accreditata con il SSR	T.I.	MASTRODONATO LUIGI	MSTLGU72H12A883Q	VIA DON TONINO BELLO 9/B, Bisceglie - BAT	CONGREGAZIONE ANCELLE DELLA DIVINA PROVVIDENZA	VIA GIOVANNI BOVIO 80 Bisceglie - BAT	Esclusa in quanto non svolge mansioni similari a quelle previste dall'allegato 1 del regolamento
19	Ente ed Azienda privata accreditata con il SSR	T.I.	MASTRODONATO NICOLA	MSTNCL69P25A883Z	VIA DELLE PROFESSIONI,16, Bisceglie - BAT	CONGREGAZIONE ANCELLE DELLA DIVINA PROVVIDENZA	VIA GIOVANNI BOVIO 80 Bisceglie - BAT	Esclusa in quanto non svolge mansioni similari a quelle previste dall'allegato 1 del regolamento
20	Ente ed Azienda privata accreditata con il SSR	T.I.	MINERVINO STEFANO	MNRSFN61B05A669Y	VIA GRAMSCI 72, Trani - BAT	CONGREGAZIONE ANCELLE DELLA DIVINA PROVVIDENZA	VIA GIOVANNI BOVIO 80 Bisceglie - BAT	Esclusa in quanto non svolge mansioni similari a quelle previste dall'allegato 1 del regolamento
21	Ente ed Azienda privata accreditata con il SSR	T.I.	MONTERISI GIUSEPPE	MNTGPP69H20A883R	VIA ABATE BRUNI, 16, Bisceglie - BAT	CONGREGAZIONE ANCELLE DELLA DIVINA PROVVIDENZA	VIA GIOVANNI BOVIO 80 Bisceglie - BAT	Esclusa in quanto non svolge mansioni similari a quelle previste dall'allegato 1 del regolamento
22	Ente ed Azienda privata accreditata con il SSR	T.I.	MORGIGNO GIOVANNI	MRGGNN69P03A883I	VIA GUARINI, 3, Bisceglie - BAT	CONGREGAZIONE ANCELLE DELLA DIVINA PROVVIDENZA	VIA GIOVANNI BOVIO 80 Bisceglie - BAT	Esclusa in quanto non svolge mansioni similari a quelle previste dall'allegato 1 del regolamento
23	Ente ed Azienda privata accreditata con il SSR	T.I.	MUSICCO BARTOLOMEO	MSCBTL56M15L328B	VIA G. DELL'OLIO, 12, Trani - BAT	CONGREGAZIONE ANCELLE DELLA DIVINA PROVVIDENZA	VIA GIOVANNI BOVIO 80 Bisceglie - BAT	Esclusa in quanto non svolge mansioni similari a quelle previste dall'allegato 1 del regolamento
24	Ente ed Azienda privata accreditata con il SSR	T.I.	PELLEGRINI SERAFINA	PLLSFN55P51A883S	VIA VECCHIA CORATO, 36, Bisceglie - BAT	CONGREGAZIONE ANCELLE DELLA DIVINA PROVVIDENZA	VIA GIOVANNI BOVIO 80 Bisceglie - BAT	Escluso per anzianità nella qualifica inferiore ai 12 mesi
25	Ente ed Azienda privata accreditata con il SSR	T.I.	PELLEGRINI MICHELE	PLLMHL64M06A883O	MONTE SAN MICHELE,39, Bisceglie - BAT	CONGREGAZIONE ANCELLE DELLA DIVINA PROVVIDENZA	VIA GIOVANNI BOVIO 80 Bisceglie - BAT	Esclusa in quanto non svolge mansioni similari a quelle previste dall'allegato 1 del regolamento
26	Ente ed Azienda privata accreditata con il SSR	T.I.	SACCUCCI GIUSEPPINA	SCCGPP64D63A883M	VIA TORQUATO TASSO, 16, Bisceglie - BAT	CONGREGAZIONE ANCELLE DELLA DIVINA PROVVIDENZA	VIA GIOVANNI BOVIO 80 Bisceglie - BAT	Esclusa in quanto non svolge mansioni similari a quelle previste dall'allegato 1 del regolamento

ELENCO ESCLUSI GRADUATORIA BAT

Num	Tipo Azienda	Tipo Contratto	Nominativo	Codice Fiscale	Luogo Residenza	Azienda	Sede Azienda	Note
27	Azienda ed Ente pubblico, ivi incluse società in house	T.I.	SCIASCIA MARIA STERPETA	SCSMST64D53A669T	VIA BOCCACCIO, 159, Barletta - BAT	SANITASERVICE ASL BT SRL UNIPERSONALE	VIALE ISTRIA N. 1 C/O OSPEDALE L. BONOMO Andria - BAT	Esclusa in quanto non svolge mansioni similari a quelle previste dall'allegato 1 del regolamento
28	Ente ed Azienda privata accreditata con il SSR	T.I.	SOLDANI SERGIO	SLDSRG70D03A883X	VIA MARTIN LUTHER KING, 16 Z, Bisceglie - BAT	CONGREGAZIONE ANCELLE DELLA DIVINA PROVVIDENZA	VIA GIOVANNI BOVIO 80 Bisceglie - BAT	Esclusa in quanto non svolge mansioni similari a quelle previste dall'allegato 1 del regolamento
29	Ente ed Azienda privata accreditata con il SSR	T.I.	VENTURA DONATO	VNTDNT56E15A883Z	VIA SAC. G.DI LEO 32/A, Bisceglie - BAT	CONGREGAZIONE ANCELLE DELLA DIVINA PROVVIDENZA	VIA GIOVANNI BOVIO 80 Bisceglie - BAT	Esclusa in quanto non svolge mansioni similari a quelle previste dall'allegato 1 del regolamento
30	Azienda ed Ente pubblico, ivi incluse società in house	T.I.	VITELLI ELISABETTA	VTLLBT55L71A883W	VIA MONTERISI 38, Bisceglie - BAT	SANITASERVICE ASL BT SRL UNIPERSONALE	VIALE ISTRIA N. 1 C/O OSPEDALE L. BONOMO Andria - BAT	Esclusa in quanto non svolge mansioni similari a quelle previste dall'allegato 1 del regolamento

ELENCO ESCLUSI GRADUATORIA FOGGIA

Num	Tipo Azienda	Tipo Contratto	Nominativo	Codice Fiscale	Luogo Residenza	Azienda	Sede Azienda	Note
1	Ente ed Azienda privata accreditata con il SSR	T.I.	AGOSTINELLI NAZZARIO	GSTNZR71L06H480G	VIA MATTEOTTI, 2, Rodi Garganico - FG	CONSORZIO SAN RAFFAELE	via Matteo del Campo, snc Sannicandro Garganico - FG	NON IN POSSESSO DEI REQUISITI PREVISTI DAL BANDO GIA' IN SERVIZIO CON LA QUALIFICA DI OSA
2	Ente ed Azienda privata accreditata con il SSR	T.I.	ANDREOLA GRAZIA	NDRGRZ56L41B917H	VIA NAZARIO SAURO, 64, Casalvecchio Di Puglia - FG	CONGREGAZIONE ANCELLE DELLA DIVINA PROVVIDENZA	VIA LUCERA 110 Foggia - FG	NON IN POSSESSO DEI REQUISITI PREVISTI DAL BANDO GIA' IN SERVIZIO CON LA QUALIFICA DI OTA
3	Azienda ed Ente pubblico, ivi incluse società in house	T.I.	ARCIUOLO ANTONIA	RCLNTN57B61F631Z	VIA BENEDETTOXIII N. 11, Monte Sant'Angelo - FG	ASL FOGGIA	R.S.A. Presidio Sanitario Territoriale Monte Sant'Angelo - FG	NON EFFETTUA PRESTAZIONI RIVOLTE AI PAZIENTI
4	Azienda ed Ente pubblico, ivi incluse società in house	T.I.	ARGENTINO MICHELINA VALENTINA	RGNMHL62B53L842M	VIA G. TATARELLA, 1, Vico Del Gargano - FG	SANITASERVICE	Via XX Settembre n. 1 Cerignola - FG	NON EFFETTUA PRESTAZIONI RIVOLTE AI PAZIENTI
5	Azienda ed Ente pubblico, ivi incluse società in house	T.I.	BASILE ANGELINA	BSLNLN57L45E332I	VIA U. GIORDANO N. 24, Ischitella - FG	SANITASERVICE	Via XX Settembre n. 1 Cerignola - FG	NON EFFETTUA PRESTAZIONI RIVOLTE AI PAZIENTI
6	Ente ed Azienda privata accreditata con il SSR	T.I.	BATTISTA ANNA	BTTNNA67A51H926J	VIA PAPA GIOVANNI XXIII 3, San Giovanni Rotondo - FG	CONGREGAZIONE ANCELLE DELLA DIVINA PROVVIDENZA	VIA LUCERA 110 Foggia - FG	NON IN POSSESSO DEI REQUISITI PREVISTI DAL BANDO GIA' IN SERVIZIO CON LA QUALIFICA DI OTA
7	Ente ed Azienda privata accreditata con il SSR	T.I.	BATTISTA MICHELE	BTTMHL76C16H985K	VIA L. SCIASCIA, 8, San Marco In Lamis - FG	CONSORZIO SAN RAFFAELE	via Matteo del Campo, snc Sannicandro Garganico - FG	NON IN POSSESSO DEI REQUISITI PREVISTI DAL BANDO GIA' IN SERVIZIO CON LA QUALIFICA DI OSA
8	Azienda ed Ente pubblico, ivi incluse società in house	T.I.	BELFIORE ANTONIO	BLFNTN67A02D643R	LOFFREDO MAMELI, 16, Foggia - FG	AZIENDA OSPEDALIERO-UNIVERSITARIO "OSPEDALI RIUNITI DI FOGGIA	Viale Pinto, 1 Foggia - FG	NON EFFETTUA PRESTAZIONI RIVOLTE AI PAZIENTI
9	Ente ed Azienda privata accreditata con il SSR	T.I.	BERNARDI MARIO	BRNMRA59R05D643Z	VIA LORENZO SCILLITANI,19, Foggia - FG	CONGREGAZIONE ANCELLE DELLA DIVINA PROVVIDENZA	VIA LUCERA 110 Foggia - FG	NON IN POSSESSO DEI REQUISITI PREVISTI DAL BANDO GIA' IN SERVIZIO CON LA QUALIFICA DI OTA
10	Ente ed Azienda privata accreditata con il SSR	T.I.	BEVILACQUA MARIA	BVLMRA64B54D643D	VIA DE VITI DE MARCO, 13, Foggia - FG	CONSORZIO SAN RAFFAELE	Contrada Fontanella snc Troia - FG	NON IN POSSESSO DEI REQUISITI PREVISTI DAL BANDO GIA' IN SERVIZIO CON LA QUALIFICA DI OSA
11	Azienda ed Ente pubblico, ivi incluse società in house	T.I.	BONAPITACOLA ELENA SOCCORSA	BNPLSC82P70I158B	VIA M. CARLI N. 25/B, San Severo - FG	SANITASERVICE	Via XX Settembre n. 1 Cerignola - FG	NON EFFETTUA PRESTAZIONI RIVOLTE AI PAZIENTI
12	Ente ed Azienda privata accreditata con il SSR	T.I.	BONFITTO ANGELO	BNFNGL55T25H985F	VIA DELLA VITTORIA 95, San Marco In Lamis - FG	CONGREGAZIONE ANCELLE DELLA DIVINA PROVVIDENZA	VIA LUCERA 110 Foggia - FG	NON IN POSSESSO DEI REQUISITI PREVISTI DAL BANDO GIA' IN SERVIZIO CON LA QUALIFICA DI OTA
13	Ente ed Azienda privata accreditata con il SSR	T.I.	BORAZIO GILDA	BRZGLD64D49D643D	VIA MANFREDI 11, Foggia - FG	CONGREGAZIONE ANCELLE DELLA DIVINA PROVVIDENZA	VIA LUCERA 110 Foggia - FG	NON IN POSSESSO DEI REQUISITI PREVISTI DAL BANDO GIA' IN SERVIZIO CON LA QUALIFICA DI OTA
14	Ente ed Azienda privata accreditata con il SSR	T.I.	BORRILLI LUIGI	BRRLGU65H14M131D	VIA MIRANDA 7, Foggia - FG	CONGREGAZIONE ANCELLE DELLA DIVINA PROVVIDENZA	VIA LUCERA 110 Foggia - FG	NON IN POSSESSO DEI REQUISITI PREVISTI DAL BANDO GIA' IN SERVIZIO CON LA QUALIFICA DI ANIMATORE

ELENCO ESCLUSI GRADUATORIA FOGGIA

Num	Tipo Azienda	Tipo Contratto	Nominativo	Codice Fiscale	Luogo Residenza	Azienda	Sede Azienda	Note
15	Ente ed Azienda privata accreditata con il SSR	T.I.	BRESCIA ERMINIA GRAZIA	BRSRNG59P45I158Q	VIA GANDHI 29, Foggia - FG	CONGREGAZIONE ANCELLE DELLA DIVINA PROVVIDENZA	VIA LUCERA 110 Foggia - FG	NON IN POSSESSO DEI REQUISITI PREVISTI DAL BANDO GIA' IN SERVIZIO CON LA QUALIFICA DI OTA
16	Ente ed Azienda privata accreditata con il SSR	T.I.	BROZZU VITTORIO POTITO	BRZVTR59A05D643B	VIA PELLEGRINI GRAZIANI,1, Foggia - FG	CONGREGAZIONE ANCELLE DELLA DIVINA PROVVIDENZA	VIA LUCERA 110 Foggia - FG	NON IN POSSESSO DEI REQUISITI PREVISTI DAL BANDO GIA' IN SERVIZIO CON LA QUALIFICA DI OTA
17	Azienda ed Ente pubblico, ivi incluse società in house	T.I.	BRUNO GIOVANNA	BRNGNN68L59D643C	VIA F. PAOLO GIORDANO,13, Foggia - FG	AZIENDA OSPEDALIERO-UNIVERSITARIO "OSPEDALI RIUNITI DI FOGGIA	Viale Pinto, 1 Foggia - FG	NON EFFETTUA PRESTAZIONI RIVOLTE AI PAZIENTI
18	Azienda ed Ente pubblico, ivi incluse società in house	T.I.	BUCCINO ANNA RITA	BCCNRT64C51I158E	VIA A. D'AOSTA N. 67, San Severo - FG	SANITASERVICE	Via XX Settembre n. 1 Cerignola - FG	NON EFFETTUA PRESTAZIONI RIVOLTE AI PAZIENTI
19	Azienda ed Ente pubblico, ivi incluse società in house	T.I.	BUONAROTA EMMA	BNRMME62C54D643C	G. GENTILE, 162, Foggia - FG	AZIENDA OSPEDALIERO-UNIVERSITARIO "OSPEDALI RIUNITI DI FOGGIA	Viale Pinto, 1 Foggia - FG	NON EFFETTUA PRESTAZIONI RIVOLTE AI PAZIENTI
20	Azienda ed Ente pubblico, ivi incluse società in house	T.I.	CALABRESE BARBARA	CLBBBR72E50D643T	VIA G. GENTILE N. 91, Foggia - FG	ASL FOGGIA	P.ZZA LIBERTA', 1 Foggia - FG	APPLICAZIONE ART. 17 C.C.N.L.1999 INQUADRATO IN COMMESSO.
21	Azienda ed Ente pubblico, ivi incluse società in house	T.I.	CAMPOBASSO ROSANNA	CMPRNN71R43I158J	VIA CARMICELLI N. 29/B, San Severo - FG	SANITASERVICE	Via XX Settembre n. 1 Cerignola - FG	NON EFFETTUA PRESTAZIONI RIVOLTE AI PAZIENTI
22	Ente ed Azienda privata accreditata con il SSR	T.I.	CANNARILE MARIA GRAZIA	CNNMGR63L42D643M	CORSO ROMA 193, Foggia - FG	CONGREGAZIONE ANCELLE DELLA DIVINA PROVVIDENZA	VIA LUCERA 110 Foggia - FG	NON IN POSSESSO DEI REQUISITI PREVISTI DAL BANDO GIA' IN SERVIZIO CON LA QUALIFICA DI OTA
23	Azienda ed Ente pubblico, ivi incluse società in house	T.I.	CARBONARA MICHELA MARIA CARMELA	CRBMHL74L56I158J	VIA G. DORSO N. 3, San Severo - FG	SANITASERVICE	Via XX Settembre n. 1 Cerignola - FG	NON EFFETTUA PRESTAZIONI RIVOLTE AI PAZIENTI
24	Ente ed Azienda privata accreditata con il SSR	T.I.	CARPENTIERI ANTONIO	CRPNTN62B20D643K	VIALE DEGLI AVIATORI 22, Foggia - FG	CONGREGAZIONE ANCELLE DELLA DIVINA PROVVIDENZA	VIA LUCERA 110 Foggia - FG	NON IN POSSESSO DEI REQUISITI PREVISTI DAL BANDO GIA' IN SERVIZIO CON LA QUALIFICA DI OPERAIO SPECIALIZZATO
25	Azienda ed Ente pubblico, ivi incluse società in house	T.I.	CARRINO ANTONIO	CRRNTN65H27I158C	VIA MAZZINI N. 63, San Severo - FG	ASL FOGGIA	P.O. Masselli Mascia San Severo - FG	APPLICAZIONE ART. 17 C.C.N. L. 1999 INQUADRATO IN COMMESSO
26	Azienda ed Ente pubblico, ivi incluse società in house	T.I.	CASAMASSIMA FRANCESCO	CSMFNC88L18C514O	VIA MONTEROSA N. 14, Cerignola - FG	SANITASERVICE	Via XX Settembre n. 1 Cerignola - FG	NON EFFETTUA PRESTAZIONI RIVOLTE AI PAZIENTI
27	Ente ed Azienda privata accreditata con il SSR	T.I.	CASTALDI GIUSEPPINA	CSTGPP61L62F777I	VIA PO 10, Lucera - FG	CONGREGAZIONE ANCELLE DELLA DIVINA PROVVIDENZA	VIA LUCERA 110 Foggia - FG	NON IN POSSESSO DEI REQUISITI PREVISTI DAL BANDO GIA' IN SERVIZIO CON LA QUALIFICA DI OTA
28	Azienda ed Ente pubblico, ivi incluse società in house	T.I.	CASTELLANETA ANTONIO	CSTNTN60H08E716J	V. PERUGIA, 37, Lucera - FG	ASL FOGGIA	P.O. Lastaria Lucera - FG	NON EFFETTUA PRESTAZIONI A FAVORE DEI PAZIENTI
29	Azienda ed Ente pubblico, ivi incluse società in house	T.I.	CASTRIGNANO ANNA MARIA	CSTNMR70R65E885R	VIA LAMARMORA, 13, Manfredonia - FG	SANITASERVICE	Via XX Settembre n. 1 Cerignola - FG	NON EFFETTUA PRESTAZIONI RIVOLTE AI PAZIENTI

ELENCO ESCLUSI GRADUATORIA FOGGIA

Num	Tipo Azienda	Tipo Contratto	Nominativo	Codice Fiscale	Luogo Residenza	Azienda	Sede Azienda	Note
30	Azienda ed Ente pubblico, ivi incluse società in house	T.I.	CAVALLO DOMENICO	CVLDNC84R23C514Q	VIA SAN VINCENZO N. 37, Cerignola - FG	SANITASERVICE	Via XX Settembre n. 1 Cerignola - FG	NON EFFETTUA PRESTAZIONI RIVOLTE AI PAZIENTI
31	Azienda ed Ente pubblico, ivi incluse società in house	T.I.	CELINO DOMENICO	CLNDNC69M26C514P	VIA ARDONIA N. 2, Cerignola - FG	SANITASERVICE	Via XX Settembre n. 1 Cerignola - FG	NON EFFETTUA PRESTAZIONI RIVOLTE Ai PAZIENTI
32	Azienda ed Ente pubblico, ivi incluse società in house	T.I.	CENICOLA CARMELA	CNCCML71M60E716E	VIALE MICHELANGELO N. 108, Lucera - FG	SANITASERVICE	Via XX Settembre n. 1 Cerignola - FG	NON EFFETTUA PRESTAZIONI RIVOLTE AI PAZIENTI
33	Ente ed Azienda privata accreditata con il SSR	T.I.	CHIAPPINELLI GIOVANNA	CHPGNN55S56D643D	VIA MARIO FORCELLA 29, Foggia - FG	CONGREGAZIONE ANCELLE DELLA DIVINA PROVVIDENZA	VIA LUCERA 110 Foggia - FG	NON IN POSSESSO DEI REQUISITI PREVISTI DAL BANDO GIA' IN SERVIZIO CON LA QUALIFICA DI OTA
34	Azienda ed Ente pubblico, ivi incluse società in house	T.I.	CIRILLO FRANCESCO	CRLFNC63E12A669Y	B.CELLINI N.43, Trinitapoli - BAT	SANITASERVICE	Via XX Settembre n. 1 Cerignola - FG	NON EFFETTUA PRESTAZIONI RIVOLTE AI PAZIENTI
35	Azienda ed Ente pubblico, ivi incluse società in house	T.I.	COCCIA ANTONIO	CCCNTN65L15E885E	VIA DEGLI SVEVI, 8, Manfredonia - FG	SANITASERVICE	Via XX Settembre n. 1 Cerignola - FG	NON EFFETTUA PRESTAZIONI RIVOLTE AI PAZIENTI
36	Azienda ed Ente pubblico, ivi incluse società in house	T.I.	COLLETTI MASSIMO ANTONIO MICHELE	CLLMSM63S14I158Y	PIAZZA DELLA COSTITUZIONE, 1/B, San Severo - FG	AZIENDA OSPEDALIERO-UNIVERSITARIO "OSPEDALI RIUNITI DI FOGGIA	Viale Pinto, 1 Foggia - FG	NON EFFETTUA PRESTAZIONI RIVOLTE AI PAZIENTI
37	Azienda ed Ente pubblico, ivi incluse società in house	T.I.	COPPOLA ROMINA	CPPRMN72B56L273K	VIA BARALLA, Torremaggiore - FG	ASL FOGGIA	P.O. Masselli Mascia San Severo - FG	NON EFFETTUA PRESTAZIONI RIVOLTE AI PAZIENTI
38	Azienda ed Ente pubblico, ivi incluse società in house	T.I.	COSTANTINO VINCENZO	CSTVCN72D18L273W	VIA LAMEDICA N. 38, Torremaggiore - FG	ASL FOGGIA	P.O. Masselli Mascia San Severo - FG	APPLICAZIONE ART. 17 C.C.N.L. 1999 INQUADRATO IN COMMESSO
39	Azienda ed Ente pubblico, ivi incluse società in house	T.I.	COTUGNO PAOLO	CTGPLA66M18C514M	VIA G. FALCONE N. 86, Cerignola - FG	ASL FOGGIA	P.O. Tatarella Cerignola - FG	NON EFFETTUA PRESTAZIONI RIVOLTE AI PAZIENTI
40	Ente ed Azienda privata accreditata con il SSR	T.I.	CROCE RAFFAELE	CRCRFL61A16D643A	VIA L.SBANO 105, Foggia - FG	CONGREGAZIONE ANCELLE DELLA DIVINA PROVVIDENZA	VIA LUCERA 110 Foggia - FG	NON IN POSSESSO DEI REQUISITI PREVISTI DAL BANDO GIA' IN SERVIZIO CON LA QUALIFICA DI OTA
41	Ente ed Azienda privata accreditata con il SSR	T.I.	CURSIO GIANPIETRO ERWIN	CRSGPT77C31Z112V	VIA DE NICOLA, 11, Sannicandro Garganico - FG	CONSORZIO SAN RAFFAELE	via Matteo del Campo, snc Sannicandro Garganico - FG	NON IN POSSESSO DEI REQUISITI PREVISTI DAL BANDO GIA' IN SERVIZIO CON LA QUALIFICA DI OSA
42	Azienda ed Ente pubblico, ivi incluse società in house	T.I.	CURSIO GIUSEPPE	CRSGPP67B03D643M	VIA SAN GIOVANNI N. 11, San Marco In Lamis - FG	SANITASERVICE	Via XX Settembre n. 1 Cerignola - FG	NON EFFETTUA PRESTAZIONI RIVOLTE AI PAZIENTI
43	Azienda ed Ente pubblico, ivi incluse società in house	T.I.	D'AGRUMA MATTEO	DGRMTT68D07H985G	VIA D. COMPAGNONE N. 1/A, San Marco In Lamis - FG	SANITASERVICE	Via XX Settembre n. 1 Cerignola - FG	NON EFFETTUA PRESTAZIONI RIVOLTE AI PAZIENTI
44	Azienda ed Ente pubblico, ivi incluse società in house	T.I.	D'ALESSANDRO MICHELE	DLSMHL55L22E885N	VIA IV NOVEMBRE,63, Manfredonia - FG	ASL FOGGIA	R.S.A. Presidio Sanitario Territoriale Monte Sant'Angelo - FG	NON EFFETTUA PRESTAZIONI RIVOLTE AI PAZIENTI
45	Azienda ed Ente pubblico, ivi incluse società in house	T.I.	DAMASCO SONIA	DMSSNO72M60I158D	VIA A. D'AOSTA N. 96, San Severo - FG	SANITASERVICE	Via XX Settembre n. 1 Cerignola - FG	NON EFFETTUA PRESTAZIONI RIVOLTE AI PAZIENTI

ELENCO ESCLUSI GRADUATORIA FOGGIA

Num	Tipo Azienda	Tipo Contratto	Nominativo	Codice Fiscale	Luogo Residenza	Azienda	Sede Azienda	Note
46	Ente ed Azienda privata accreditata con il SSR	T.I.	D'AMELIO BRUNA	DMLBRN65R45B784V	VIALE CANDELARO 68, Foggia - FG	CONGREGAZIONE ANCELLE DELLA DIVINA PROVVIDENZA	VIA LUCERA 110 Foggia - FG	NON IN POSSESSO DEI REQUISITI PREVISTI DAL BANDO GIA' IN SERVIZIO CON LA QUALIFICA DI OTA
47	Azienda ed Ente pubblico, ivi incluse società in house	T.I.	D'AMELIO PASQUALE	DMLPQL63R12B784S	PIAZZA ALDO MORO, 70, Foggia - FG	AZIENDA OSPEDALIERO-UNIVERSITARIO "OSPEDALI RIUNITI DI FOGGIA	Viale Pinto, 1 Foggia - FG	NON EFFETTUA PRESTAZIONI RIVOLTE AI PAZIENTI
48	Azienda ed Ente pubblico, ivi incluse società in house	T.I.	D'AMORE ANNA MARIA	DMRNMR64D65H985I	VIA C. POERIO N. 48, San Marco In Lamis - FG	SANITASERVICE	Via XX Settembre n. 1 Cerignola - FG	NON EFFETTUA PRESTAZIONI RIVOLTE AI PAZIENTI
49	Ente ed Azienda privata accreditata con il SSR	T.I.	D'ANGELO LUCIA	DNGLCU58H46D643B	C.SO DEL MEZZOGIORNO 53, Foggia - FG	CONGREGAZIONE ANCELLE DELLA DIVINA PROVVIDENZA	VIA LUCERA 110 Foggia - FG	NON IN POSSESSO DEI REQUISITI PREVISTI DAL BANDO GIA' IN SERVIZIO CON LA QUALIFICA DI OTA
50	Azienda ed Ente pubblico, ivi incluse società in house	T.I.	DE LUCA NAZARIO TONINO DONATO	DLCNRT57A01H985D	VIA S. TEN. L. DI CARLO N. 1, San Marco In Lamis - FG	SANITASERVICE	Via XX Settembre n. 1 Cerignola - FG	NON EFFETTUA PRESTAZIONI RIVOLTE AI PAZIENTI
51	Ente ed Azienda privata accreditata con il SSR	T.I.	DE MEO ANTONIO	DMENTN62C10D643R	VIA TRENTO,64, Foggia - FG	CONGREGAZIONE ANCELLE DELLA DIVINA PROVVIDENZA	VIA LUCERA 110 Foggia - FG	NON IN POSSESSO DEI REQUISITI PREVISTI DAL BANDO GIA' IN SERVIZIO CON LA QUALIFICA DI OTA
52	Ente ed Azienda privata accreditata con il SSR	T.I.	DE SANTIS PAOLA	DSNPLA65P63L447L	CORSO UMBERTO, 54, Troia - FG	CONSORZIO SAN RAFFAELE	Contrada Fontanella snc Troia - FG	NON IN POSSESSO DEI REQUISITI PREVISTI DAL BANDO GIA' IN SERVIZIO CON LA QUALIFICA DI OSA
53	Ente ed Azienda privata accreditata con il SSR	T.I.	DE SANTIS VITTORINO	DSNVTR64L26L447W	VIALE KENNEDY 7, Troia - FG	CONGREGAZIONE ANCELLE DELLA DIVINA PROVVIDENZA	VIA LUCERA 110 Foggia - FG	NON IN POSSESSO DEI REQUISITI PREVISTI DAL BANDO GIA' IN SERVIZIO CON LA QUALIFICA DI OTA
54	Azienda ed Ente pubblico, ivi incluse società in house	T.I.	DEL VICARIO LEONARDO	DLVLRD56T14I158V	VIALE CASTELLANA N. 8/A, San Severo - FG	SANITASERVICE	Via XX Settembre n. 1 Cerignola - FG	NON EFFETTUA PRESTAZIONI RIVOLTE AI PAZIENTI
55	Azienda ed Ente pubblico, ivi incluse società in house	T.I.	DELL'ANNO MICHELE	DLLMHL59R07D643I	VIA A. FRACCACRETA N. 94, Foggia - FG	SANITASERVICE	Via XX Settembre n. 1 Cerignola - FG	sebbene abbia presentato RINUNCIA HANNO CERTIFICATO IL MANCATO POSSDESSO DEI REQUISITI
56	Ente ed Azienda privata accreditata con il SSR	T.I.	DELL'AQUILA FELICE	DLLFLC77C20G273M	VIA MARSILIO, 17, Sannicandro Garganico - FG	CONSORZIO SAN RAFFAELE	via Matteo del Campo, snc Sannicandro Garganico - FG	NON IN POSSESSO DEI REQUISITI PREVISTI DAL BANDO GIA' IN SERVIZIO CON LA QUALIFICA DI OTA
57	Ente ed Azienda privata accreditata con il SSR	T.I.	DELLI CARRI ANTONIO	DLLNTN68B10D643M	VIA ENZO FIORITTO,25, Foggia - FG	CONGREGAZIONE ANCELLE DELLA DIVINA PROVVIDENZA	VIA LUCERA 110 Foggia - FG	NON IN POSSESSO DEI REQUISITI PREVISTI DAL BANDO GIA' IN SERVIZIO CON LA QUALIFICA DI OTA
58	Ente ed Azienda privata accreditata con il SSR	T.I.	DELLI CARRI PAOLO	DLLPLA60A27D643B	VIA PADRE A. DA OLIVADI 7, Foggia - FG	CONGREGAZIONE ANCELLE DELLA DIVINA PROVVIDENZA	VIA LUCERA 110 Foggia - FG	NON IN POSSESSO DEI REQUISITI PREVISTI DAL BANDO GIA' IN SERVIZIO CON LA QUALIFICA DI OPERAIO SPECIALIZZATO
59	Azienda ed Ente pubblico, ivi incluse società in house	T.I.	DELL'OGLIO GABRIELLA LUCIA	DLLGRL65S47I158C	VIA ERGIZIO N. 74, San Severo - FG	SANITASERVICE	Via XX Settembre n. 1 Cerignola - FG	NON EFFETTUA PRESTAZIONI RIVOLTE AI PAZIENTI

ELENCO ESCLUSI GRADUATORIA FOGGIA

Num	Tipo Azienda	Tipo Contratto	Nominativo	Codice Fiscale	Luogo Residenza	Azienda	Sede Azienda	Note
60	Azienda ed Ente pubblico, ivi incluse società in house	T.I.	DI CARLO GIANBATTISTA	DCRGBT74H30F205D	VIA SALZA N. 3, San Severo - FG	SANITASERVICE	Via XX Settembre n. 1 Cerignola - FG	NON EFFETTUA PRESTAZIONI RIVOLTE AI PAZIENTI
61	Azienda ed Ente pubblico, ivi incluse società in house	T.I.	DI GIOIA MICHELE	DGIMHL55E15D643M	VIA MONTESANTO N. 62, Lucera - FG	ASL FOGGIA	P.O. Lastaria Lucera - FG	non effettua prestazioni rivolte ai pazienti
62	Ente ed Azienda privata accreditata con il SSR	T.I.	DI STASIO ANTONIO GIUSEPPE	DSTNNG61T18G604C	VIA SAN PARDO 9, Pietramontecorvino - FG	CONGREGAZIONE ANCELLE DELLA DIVINA PROVVIDENZA	VIA LUCERA 110 Foggia - FG	NON IN POSSESSO DEI REQUISITI PREVISTI DAL BANDO GIA' IN SERVIZIO CON LA QUALIFICA DI OPERAIO SPECIALIZZATO
63	Azienda ed Ente pubblico, ivi incluse società in house	T.I.	DI VIESTI ANNA PIA	DVSNNP58B60C514L	Via Montegrappa n. 12, Cerignola - FG	SANITASERVICE	Via XX Settembre n. 1 Cerignola - FG	NON EFFETTUA PRESTAZIONI RIVOLTE AI PAZIENTI
64	Azienda ed Ente pubblico, ivi incluse società in house	T.I.	DIDONATO GERARDO	DDNGRD67D28C514S	PAVONI N6/E, Cerignola - FG	SANITASERVICE	Via XX Settembre n. 1 Cerignola - FG	NON EFFETTUA PRESTAZIONI RIVOLTE AI PAZIENTI
65	Azienda ed Ente pubblico, ivi incluse società in house	T.I.	DIPALO LUIGI	DPLLGU75M05C514U	VIA TORRE QUARTO N. 35, Cerignola - FG	SANITASERVICE	Via XX Settembre n. 1 Cerignola - FG	NON EFFETTUA PRESTAZIONI RIVOLTE AI PAZIENTI
66	Azienda ed Ente pubblico, ivi incluse società in house	T.I.	DIPALO NICOLA	DPLNCL64C24C514L	VIA TIBULLO, 12, Cerignola - FG	SANITASERVICE	Via XX Settembre n. 1 Cerignola - FG	NON EFFETTUA PRESTAZIONI RIVOLTE AI PAZIENTI
67	Ente ed Azienda privata accreditata con il SSR	T.I.	DIPASQUALE ANTONIO	DPSNTN64P18A669C	VIA RESPIGHI 27, Barletta - BAT	CONGREGAZIONE ANCELLE DELLA DIVINA PROVVIDENZA	VIA LUCERA 110 Foggia - FG	NON IN POSSESSO DEI REQUISITI PREVISTI DAL BANDO GIA' IN SERVIZIO CON LA QUALIFICA DI OTA
68	Azienda ed Ente pubblico, ivi incluse società in house	T.I.	D'ORIA FRANCESCO	DROFNC57P26E885Q	Via Parco Padre Pio n. 25, Zapponeta - FG	SANITASERVICE	Via XX Settembre n. 1 Cerignola - FG	NON EFFETTUA PRESTAZIONI RIVOLTE AI PAZIENTI
69	Ente ed Azienda privata accreditata con il SSR	T.I.	ERCOLE PAOLO	RCLPLA59E30E716B	CONTRADA PERAZZELLE, Lucera - FG	CONGREGAZIONE ANCELLE DELLA DIVINA PROVVIDENZA	VIA LUCERA 110 Foggia - FG	NON IN POSSESSO DEI REQUISITI PREVISTI DAL BANDO GIA' IN SERVIZIO CON LA QUALIFICA DI OTA
70	Ente ed Azienda privata accreditata con il SSR	T.I.	ESPOSTO ANTONIO	SPSNTN68H10D643U	ANNINO GENTILE 25, Foggia - FG	CONGREGAZIONE ANCELLE DELLA DIVINA PROVVIDENZA	VIA LUCERA 110 Foggia - FG	NON IN POSSESSO DEI REQUISITI PREVISTI DAL BANDO GIA' IN SERVIZIO CON LA QUALIFICA DI OPERATORE TCNICO SUPPORTO SANITARIO
71	Azienda ed Ente pubblico, ivi incluse società in house	T.I.	FALCONE GIUSEPPE	FLCGPP64L10E885S	VIA GARIBALDI N.17, Manfredonia - FG	SANITASERVICE	Via XX Settembre n. 1 Cerignola - FG	NON EFFETTUA PRESTAZIONI RIVOLTE AI PAZIENTI
72	Ente ed Azienda privata accreditata con il SSR	T.I.	FERRANTE LUCIA GABRIELLA	FRRLGB58A64E716J	VIA MANTEGNA 6, Lucera - FG	CONGREGAZIONE ANCELLE DELLA DIVINA PROVVIDENZA	VIA LUCERA 110 Foggia - FG	NON IN POSSESSO DEI REQUISITI PREVISTI DAL BANDO GIA' IN SERVIZIO CON LA QUALIFICA DI OTA
73	Ente ed Azienda privata accreditata con il SSR	T.I.	FERRO GIANFRANCO	FRRGFR59D02E716P	VIA ALFONSO LA CAVA 15, Lucera - FG	CONGREGAZIONE ANCELLE DELLA DIVINA PROVVIDENZA	VIA LUCERA 110 Foggia - FG	NON IN POSSESSO DEI REQUISITI PREVISTI DAL BANDO GIA' IN SERVIZIO CON LA QUALIFICA DI OPERAIO SPECIALIZZATO

ELENCO ESCLUSI GRADUATORIA FOGGIA

Num	Tipo Azienda	Tipo Contratto	Nominativo	Codice Fiscale	Luogo Residenza	Azienda	Sede Azienda	Note
74	Ente ed Azienda privata accreditata con il SSR	T.I.	FIGURELLA LORENZO	FGRLNZ56A26D643T	RIONE DEI PRETI, 20, Foggia - FG	CONGREGAZIONE ANCELLE DELLA DIVINA PROVVIDENZA	VIA LUCERA 110 Foggia - FG	NON IN POSSESSO DEI REQUISITI PREVISTI DAL BANDO GIA' IN SERVIZIO CON LA QUALIFICA DI OTA
75	Ente ed Azienda privata accreditata con il SSR	T.I.	FORCELLI GRAZIA	FRCGRZ61L53D643F	PIAZZA CARLO GENTILE 4, Foggia - FG	CONGREGAZIONE ANCELLE DELLA DIVINA PROVVIDENZA	VIA LUCERA 110 Foggia - FG	NON IN POSSESSO DEI REQUISITI PREVISTI DAL BANDO GIA' IN SERVIZIO CON LA QUALIFICA DI OTA
76	Ente ed Azienda privata accreditata con il SSR	T.I.	FORESE ANNA	FRSNNA69L64E716Z	VIA L. DA VINCI 119, Lucera - FG	CONGREGAZIONE ANCELLE DELLA DIVINA PROVVIDENZA	VIA LUCERA 110 Foggia - FG	NON IN POSSESSO DEI REQUISITI PREVISTI DAL BANDO GIA' IN SERVIZIO CON LA QUALIFICA DI OTA
77	Ente ed Azienda privata accreditata con il SSR	T.I.	FRATTA GIOVANNA	FRTGNN71L42Z112P	VIA G. MARCONI 170, Trinitapoli - BAT	CONGREGAZIONE ANCELLE DELLA DIVINA PROVVIDENZA	VIA LUCERA 110 Foggia - FG	NON IN POSSESSO DEI REQUISITI PREVISTI DAL BANDO GIA' IN SERVIZIO CON LA QUALIFICA DI OTA
78	Ente ed Azienda privata accreditata con il SSR	T.I.	FRUSCIONE MARIA	FRSMRA59C49E716V	PIAZZA GAETANO PITTA,80, Lucera - FG	CONGREGAZIONE ANCELLE DELLA DIVINA PROVVIDENZA	VIA LUCERA 110 Foggia - FG	NON IN POSSESSO DEI REQUISITI PREVISTI DAL BANDO GIA' IN SERVIZIO CON LA QUALIFICA DI OTA
79	Azienda ed Ente pubblico, ivi incluse società in house	T.I.	GISINI MICHELE	GSNMHL55S23E716N	VIA TIZIANO N. 7, Lucera - FG	ASL FOGGIA	P.O. Lastaria Lucera - FG	non effettua prestazioni rivolte ai pazienti
80	Ente ed Azienda privata accreditata con il SSR	T.I.	GUERRA MATTEO	GRRMTT63E24D643W	VIA G. MAMELI 1, Foggia - FG	CONGREGAZIONE ANCELLE DELLA DIVINA PROVVIDENZA	VIA LUCERA 110 Foggia - FG	NON IN POSSESSO DEI REQUISITI PREVISTI DAL BANDO GIA' IN SERVIZIO CON LA QUALIFICA DI OTA
81	Ente ed Azienda privata accreditata con il SSR	T.I.	GUIDUCCIO LUCIA	GDCLCU68E47D643L	VIA NAPOLI KM.2,5, Foggia - FG	CONGREGAZIONE ANCELLE DELLA DIVINA PROVVIDENZA	VIA LUCERA 110 Foggia - FG	NON IN POSSESSO DEI REQUISITI PREVISTI DAL BANDO GIA' IN SERVIZIO CON LA QUALIFICA DI OTA
82	Azienda ed Ente pubblico, ivi incluse società in house	T.I.	IACOVIELLO ITALIA	CVLTLI77D63I158H	VIA CANTATORE N. 32/A, San Severo - FG	ASL FOGGIA	P.O. Masselli Mascia San Severo - FG	NON EFFETTUA PRESTAZIONI RIVOLTE AI PAZIENTI.
83	Azienda ed Ente pubblico, ivi incluse società in house	T.I.	LA GATTA PAOLO	LGTPLA55B03D643T	VIALE CANDELARO, 87/C, Foggia - FG	AZIENDA OSPEDALIERO-UNIVERSITARIO "OSPEDALI RIUNITI DI FOGGIA	Viale Pinto, 1 Foggia - FG	NON EFFETTUA PRESTAZIONI RIVOLTE AI PAZIENTI
84	Azienda ed Ente pubblico, ivi incluse società in house	T.I.	LA PORTA LEONARDO BERARDINO	LPRLRD61E17H985L	VIA GIOVANNI XXIII N. 9, San Marco In Lamis - FG	SANITASERVICE	Via XX Settembre n. 1 Cerignola - FG	NON EFFETTUA PRESTAZIONI RIVOLTE AI PAZIENTI
85	Azienda ed Ente pubblico, ivi incluse società in house	T.I.	LA PORTA MARIA VITTORIA	LPRMVT69L47H985K	VIA DEI LONGOBARDI N. 9, San Marco In Lamis - FG	SANITASERVICE	Via XX Settembre n. 1 Cerignola - FG	NON EFFETTUA PRESTAZIONI RIVOLTE AI PAZIENTI
86	Ente ed Azienda privata accreditata con il SSR	T.I.	LIBERATORE PATRIZIA	LBRPRZ77T51H926T	VIA LEONARDO SCIASCIA, 8, San Marco In Lamis - FG	CONSORZIO SAN RAFFAELE	via Matteo del Campo, snc Sannicandro Garganico - FG	NON IN POSSESSO DEI REQUISITI PREVISTI DAL BANDO GIA' IN SERVIZIO CON LA QUALIFICA DI OSA
87	Azienda ed Ente pubblico, ivi incluse società in house	T.I.	LO RISO ANNA	LRSNNA71R70E885O	Via S. Rosa n. 2, Manfredonia - FG	SANITASERVICE	Via XX Settembre n. 1 Cerignola - FG	NON EFFETTUA PRESTAZIONI RIVOLTE AI PAZIENTI

ELENCO ESCLUSI GRADUATORIA FOGGIA

Num	Tipo Azienda	Tipo Contratto	Nominativo	Codice Fiscale	Luogo Residenza	Azienda	Sede Azienda	Note
88	Azienda ed Ente pubblico, ivi incluse società in house	T.I.	MAFFEI ALFREDO PIETRO PAOLO	MFFLRD64H29D643Q	DOMENICO CALDARA, 22/A, Foggia - FG	AZIENDA OSPEDALIERO-UNIVERSITARIO "OSPEDALI RIUNITI DI FOGGIA	Viale Pinto, 1 Foggia - FG	NON EFFETTUA PRESTAZIONI RIVOLTE AI PAZIENTI
89	Ente ed Azienda privata accreditata con il SSR	T.I.	MAZZARO MARIO	MZZMRA60E16D643Z	VIA GIUSEPPE COLAMINE', Foggia - FG	CONGREGAZIONE ANCELLE DELLA DIVINA PROVVIDENZA	VIA LUCERA 110 Foggia - FG	NON IN POSSESSO DEI REQUISITI PREVISTI DAL BANDO GIA' IN SERVIZIO CON LA QUALIFICA DI OTA
90	Azienda ed Ente pubblico, ivi incluse società in house	T.I.	MELILLO MATTEO	MLLMTT67L05E716G	VIA V.ZO SCARANO N. 125, Lucera - FG	ASL FOGGIA	P.O. Lastaria Lucera - FG	non effettua prestazioni rivolte ai pazienti
91	Azienda ed Ente pubblico, ivi incluse società in house	T.I.	MIGLIO VIRGINIA	MGLVGN62S56C222K	VIA MONTE S. MICHELE, 2/G, Foggia - FG	ASL FOGGIA	Dipartimento di Riabilitazione Foggia - FG	APPLICAZIONE ART. 17 C.C.N.L. 1999 INQUADRATO IN COMMESSO
92	Ente ed Azienda privata accreditata con il SSR	T.I.	MONACO GERARDO	MNCGRD62C22I193C	VIA BENGASI, 51, Foggia - FG	CONGREGAZIONE ANCELLE DELLA DIVINA PROVVIDENZA	VIA LUCERA 110 Foggia - FG	NON IN POSSESSO DEI REQUISITI PREVISTI DAL BANDO GIA' IN SERVIZIO CON LA QUALIFICA DI OTA
93	Ente ed Azienda privata accreditata con il SSR	T.I.	MONACO MICHELE	MNCMHL57E13I193H	VIA GRAMSCI, 8/H, Foggia - FG	CONGREGAZIONE ANCELLE DELLA DIVINA PROVVIDENZA	VIA LUCERA 110 Foggia - FG	NON IN POSSESSO DEI REQUISITI PREVISTI DAL BANDO GIA' IN SERVIZIO CON LA QUALIFICA DI OTA
94	Ente ed Azienda privata accreditata con il SSR	T.I.	MONTINO AVENTINA	MNTVTN55E41D643X	VIA PASQUALE TARANTINO, 60, Foggia - FG	CONGREGAZIONE ANCELLE DELLA DIVINA PROVVIDENZA	VIA LUCERA 110 Foggia - FG	NON IN POSSESSO DEI REQUISITI PREVISTI DAL BANDO GIA' IN SERVIZIO CON LA QUALIFICA DI OTA
95	Azienda ed Ente pubblico, ivi incluse società in house	T.I.	MOREO GIUSEPPE	MROGPP75E27C514P	VIA CAPRERA N. 55, Cerignola - FG	SANITASERVICE	Via XX Settembre n. 1 Cerignola - FG	NON EFFETTUA PRESTAZIONI RIVOLTE AI PAZIENTI
96	Azienda ed Ente pubblico, ivi incluse società in house	T.I.	MUCCIARONE LOREDANA	MCCLDN84H50D643B	VIA C. MARCHESI N. 27, Foggia - FG	SANITASERVICE	Via XX Settembre n. 1 Cerignola - FG	NON EFFETTUA PRESTAZIONI RIVOLTE AI PAZIENTI
97	Ente ed Azienda privata accreditata con il SSR	T.I.	NAPOLITANO FRANCO	NPLFNC57B20L219X	VIA MARCHESE DE ROSA 37, Foggia - FG	CONGREGAZIONE ANCELLE DELLA DIVINA PROVVIDENZA	VIA LUCERA 110 Foggia - FG	NON IN POSSESSO DEI REQUISITI PREVISTI DAL BANDO GIA' IN SERVIZIO CON LA QUALIFICA DI OTA
98	Azienda ed Ente pubblico, ivi incluse società in house	T.I.	NARDACCHIONE ANNA	NRDNNA64C69E716J	VIA QUARANTA, 15, Lucera - FG	ASL FOGGIA	P.O. Lastaria Lucera - FG	non effettua prestazioni rivolte ai pazienti
99	Azienda ed Ente pubblico, ivi incluse società in house	T.I.	NARDELLA ANTONELLA	NRDNNL66C61H985N	VIA XXIV MAGGIO N. 5, San Marco In Lamis - FG	SANITASERVICE	Via XX Settembre n. 1 Cerignola - FG	NON EFFETTUA PRESTAZIONI RIVOLTE AI PAZIENTI
100	Azienda ed Ente pubblico, ivi incluse società in house	T.I.	NARDELLA MICHELINA	NRDMHL73S47H985E	VIA CELANO N. 37, San Marco In Lamis - FG	SANITASERVICE	Via XX Settembre n. 1 Cerignola - FG	NON EFFETTUA PRESTAZIONI RIVOLTE AI PAZIENTI
101	Ente ed Azienda privata accreditata con il SSR	T.I.	NUNZIANTE MICHELE	NNZMHL64E28D643S	VICO TROIANO, 31, Foggia - FG	CONGREGAZIONE ANCELLE DELLA DIVINA PROVVIDENZA	VIA LUCERA 110 Foggia - FG	NON IN POSSESSO DEI REQUISITI PREVISTI DAL BANDO GIA' IN SERVIZIO CON LA QUALIFICA DI OTA
102	Ente ed Azienda privata accreditata con il SSR	T.I.	OGNISSANTI ROSA	GNSRSO71E65D643C	VIA GIUSEPPE ROSATI 99/A, Foggia - FG	CONGREGAZIONE ANCELLE DELLA DIVINA PROVVIDENZA	VIA LUCERA 110 Foggia - FG	NON IN POSSESSO DEI REQUISITI PREVISTI DAL BANDO GIA' IN SERVIZIO CON LA QUALIFICA DI OTA

ELENCO ESCLUSI GRADUATORIA FOGGIA

Num	Tipo Azienda	Tipo Contratto	Nominativo	Codice Fiscale	Luogo Residenza	Azienda	Sede Azienda	Note
103	Ente ed Azienda privata accreditata con il SSR	T.I.	ONORATI MARIA ALTOMARE	NRTMLT58D65D643G	VIA OBERTY 17, Foggia - FG	CONGREGAZIONE ANCELLE DELLA DIVINA PROVVIDENZA	VIA LUCERA 110 Foggia - FG	NON IN POSSESSO DEI REQUISITI PREVISTI DAL BANDO GIA' IN SERVIZIO CON LA QUALIFICA DI OTA
104	Ente ed Azienda privata accreditata con il SSR	T.I.	PADALINO GIUSEPPE	PDLGPP67B12D643N	VIA F. PETRARCA 35, Foggia - FG	CONGREGAZIONE ANCELLE DELLA DIVINA PROVVIDENZA	VIA LUCERA 110 Foggia - FG	NON IN POSSESSO DEI REQUISITI PREVISTI DAL BANDO GIA' IN SERVIZIO CON LA QUALIFICA DI OTA
105	Azienda ed Ente pubblico, ivi incluse società in house	T.I.	PALUMBO ANTONIO	PLMNTN67S11E885V	VIA TORRE DEANGELIS, 75, Manfredonia - FG	SANITASERVICE	Via XX Settembre n. 1 Cerignola - FG	NON EFFETTUA PRESTAZIONI RIVOLTE AI PAZIENTI
106	Azienda ed Ente pubblico, ivi incluse società in house	T.I.	PAOLANTONIO MATTEO	PLNMTT66C30E885X	Via Campanile n. 86, Manfredonia - FG	SANITASERVICE	Via XX Settembre n. 1 Cerignola - FG	non effettua prestazioni rivolte ai pazienti
107	Azienda ed Ente pubblico, ivi incluse società in house	T.I.	PARTIPILO TIZIANA	PRTTZN74C41H926I	VIA L. IMPERATI N. 14, Foggia - FG	SANITASERVICE	Via XX Settembre n. 1 Cerignola - FG	NON EFFETTUA PRESTAZIONI RIVOLTE AI PAZIENTI
108	Ente ed Azienda privata accreditata con il SSR	T.I.	PAZIENZA TERESA	PZNTRS73L41H926K	VIA FEDERICO SPERA 136, Foggia - FG	CONGREGAZIONE ANCELLE DELLA DIVINA PROVVIDENZA	VIA LUCERA 110 Foggia - FG	NON IN POSSESSO DEI REQUISITI PREVISTI DAL BANDO GIA' IN SERVIZIO CON LA QUALIFICA DI OTA
109	Azienda ed Ente pubblico, ivi incluse società in house	T.I.	PELLEGRINO NICOLA	PLLNCL62A28C514H	VIA COLA DI RIENZO N. 25, Cerignola - FG	SANITASERVICE	Via XX Settembre n. 1 Cerignola - FG	NON EFFETTUA PRESTAZIONI RIVOLTE AI PAZIENTI
110	Ente ed Azienda privata accreditata con il SSR	T.I.	PETRUCELLI NAZARIO	PTRNZR75L15Z112Y	VIA RAFFA 3, Foggia - FG	CONSORZIO SAN RAFFAELE	Contrada Fontanella snc Troia - FG	NON IN POSSESSO DEI REQUISITI PREVISTI DAL BANDO GIA' IN SERVIZIO CON LA QUALIFICA DI OSA
111	Ente ed Azienda privata accreditata con il SSR	T.I.	PIRRO RAFFAELLA	PRRRFL56B52L447J	VIA MADONNA DELLA SPERANZA, 3/B, Troia - FG	CONSORZIO SAN RAFFAELE	Contrada Fontanella snc Troia - FG	NON IN POSSESSO DEI REQUISITI PREVISTI DAL BANDO GIA' IN SERVIZIO CON LA QUALIFICA DI OSA
112	Ente ed Azienda privata accreditata con il SSR	T.I.	PISERCHIA LUIGI	PSRLGU61S23D643L	VIA GIOVANNI BOSCO 1, Foggia - FG	CONGREGAZIONE ANCELLE DELLA DIVINA PROVVIDENZA	VIA LUCERA 110 Foggia - FG	QUALIFICA DI OPERAIO SPECIALIZZATO NON PREVISTA DAL BANDO
113	Ente ed Azienda privata accreditata con il SSR	T.I.	PISERCHIA MARIO MATTEO	PSRMMT60P21D643X	VIA A SILVESTRI LOTTO 5, Foggia - FG	CONGREGAZIONE ANCELLE DELLA DIVINA PROVVIDENZA	VIA LUCERA 110 Foggia - FG	NON IN POSSESSO DEI REQUISITI PREVISTI DAL BANDO GIA' IN SERVIZIO CON LA QUALIFICA DI OTA
114	Ente ed Azienda privata accreditata con il SSR	T.I.	PISERCHIA MICHELE	PSRMHL69S27D643X	VIA ANTONIO MENDOLICCHIO,8, Foggia - FG	CONGREGAZIONE ANCELLE DELLA DIVINA PROVVIDENZA	VIA LUCERA 110 Foggia - FG	NON IN POSSESSO DEI REQUISITI PREVISTI DAL BANDO GIA' IN SERVIZIO CON LA QUALIFICA DI OTA
115	Ente ed Azienda privata accreditata con il SSR	T.I.	POLISENO MARIA ASSUNTA	PLSMSS63C62D643B	VIA PELLEGRINO GRAZIANI 24, Foggia - FG	CONGREGAZIONE ANCELLE DELLA DIVINA PROVVIDENZA	VIA LUCERA 110 Foggia - FG	NON IN POSSESSO DEI REQUISITI PREVISTI DAL BANDO GIA' IN SERVIZIO CON LA QUALIFICA DI OTA
116	Azienda ed Ente pubblico, ivi incluse società in house	T.I.	PRENCIPE ANNA	PRNNNA61S44D643N	VIA GAETANO D'ANGELANTONIO N. 42, Monte Sant'Angelo - FG	ASL FOGGIA	R.S.A. Presidio Sanitario Territoriale Monte Sant'Angelo - FG	NON EFFETTUA PRESTAZIONI RIVOLTE AI PAZIENTI.
117	Azienda ed Ente pubblico, ivi incluse società in house	T.I.	PRESTA ANTONIETTA	PRSNNT61S63C514U	VIA ALIANO N. 3, Cerignola - FG	SANITASERVICE	Via XX Settembre n. 1 Cerignola - FG	NON EFFETTUA PRESTAZIONI RIVOLTE AI PAZIENTI

ELENCO ESCLUSI GRADUATORIA FOGGIA

Num	Tipo Azienda	Tipo Contratto	Nominativo	Codice Fiscale	Luogo Residenza	Azienda	Sede Azienda	Note
118	Ente ed Azienda privata accreditata con il SSR	T.I.	RAGO ROSA	RGARSO59R57D643J	VIA F.SCO BALESTRUCCI 5, Foggia - FG	CONGREGAZIONE ANCELLE DELLA DIVINA PROVVIDENZA	VIA LUCERA 110 Foggia - FG	NON IN POSSESSO DEI REQUISITI PREVISTI DAL BANDO GIA' IN SERVIZIO CON LA QUALIFICA DI OTA
119	Ente ed Azienda privata accreditata con il SSR	T.I.	RINALDI PASQUALE	RNLPQL64E25D643Z	VIA MARIO NATOLA 29/G, Foggia - FG	CONGREGAZIONE ANCELLE DELLA DIVINA PROVVIDENZA	VIA LUCERA 110 Foggia - FG	OPERATORE TECNICO COORDINATORE FIGURA NON PREVISTA DAL BANDO
120	Ente ed Azienda privata accreditata con il SSR	T.I.	RONZULLI VINCENZO	RNZVCN56C30E946Z	VIA E. DE FILIPPO 8, Margherita Di Savoia - BAT	CONGREGAZIONE ANCELLE DELLA DIVINA PROVVIDENZA	VIA LUCERA 110 Foggia - FG	NON IN POSSESSO DEI REQUISITI PREVISTI DAL BANDO GIA' IN SERVIZIO CON LA QUALIFICA DI OTA
121	Ente ed Azienda privata accreditata con il SSR	T.I.	ROSIELLO ALDO	RSLLDA59C27D643T	VIA MARIO CALASCIBETTA 20, Foggia - FG	CONGREGAZIONE ANCELLE DELLA DIVINA PROVVIDENZA	VIA LUCERA 110 Foggia - FG	NON IN POSSESSO DEI REQUISITI PREVISTI DAL BANDO GIA' IN SERVIZIO CON LA QUALIFICA DI OTA
122	Ente ed Azienda privata accreditata con il SSR	T.I.	ROSSETTI GIUSEPPE ADAMO	RSSGPP57B13D643P	VIA SANDRO PERTINI 1, Foggia - FG	CONGREGAZIONE ANCELLE DELLA DIVINA PROVVIDENZA	VIA LUCERA 110 Foggia - FG	NON IN POSSESSO DEI REQUISITI PREVISTI DAL BANDO GIA' IN SERVIZIO CON LA QUALIFICA DI OTA
123	Ente ed Azienda privata accreditata con il SSR	T.I.	ROSSINIELLO UMBERTO	RSSMRT58S24D643U	VIA CARLO GOLDONI 3, Foggia - FG	CONGREGAZIONE ANCELLE DELLA DIVINA PROVVIDENZA	VIA LUCERA 110 Foggia - FG	NON IN POSSESSO DEI REQUISITI PREVISTI DAL BANDO GIA' IN SERVIZIO CON LA QUALIFICA DI OTA
124	Ente ed Azienda privata accreditata con il SSR	T.I.	RUBANO ANNA	RBNNNA61D51D643P	VIA DOMENICO CALDARA,22, Foggia - FG	CONGREGAZIONE ANCELLE DELLA DIVINA PROVVIDENZA	VIA LUCERA 110 Foggia - FG	NON IN POSSESSO DEI REQUISITI PREVISTI DAL BANDO GIA' IN SERVIZIO CON LA QUALIFICA DI OTA
125	Ente ed Azienda privata accreditata con il SSR	T.I.	RUSSO ANTONIETTA	RSSNNT62A46B915H	VIA MARCONI 152, Trinitapoli - BAT	CONGREGAZIONE ANCELLE DELLA DIVINA PROVVIDENZA	VIA LUCERA 110 Foggia - FG	NON IN POSSESSO DEI REQUISITI PREVISTI DAL BANDO GIA' IN SERVIZIO CON LA QUALIFICA DI OTA
126	Ente ed Azienda privata accreditata con il SSR	T.I.	RUSSO ANTONIO	RSSNTN66E03D643O	VIALE GIOTTO 49, Foggia - FG	CONGREGAZIONE ANCELLE DELLA DIVINA PROVVIDENZA	VIA LUCERA 110 Foggia - FG	NON IN POSSESSO DEI REQUISITI PREVISTI DAL BANDO GIA' IN SERVIZIO CON LA QUALIFICA DI OTA
127	Azienda ed Ente pubblico, ivi incluse società in house	T.I.	RUSSO CARMINE	RSSCMN55S27D643T	VIA OCCIDENTALE, 26, Foggia - FG	AZIENDA OSPEDALIERO-UNIVERSITARIO "OSPEDALI RIUNITI DI FOGGIA	Viale Pinto, 1 Foggia - FG	NON EFFETTUA PRESTAZIONI DI BASE RIVOLTE AI PAZIENTI
128	Ente ed Azienda privata accreditata con il SSR	T.I.	RUSSO RUGGIERO	RSSRGR72D08E946U	VIA GIUSEPPE DI VITTORIO 3, Margherita Di Savoia - BAT	CONGREGAZIONE ANCELLE DELLA DIVINA PROVVIDENZA	VIA LUCERA 110 Foggia - FG	NON IN POSSESSO DEI REQUISITI PREVISTI DAL BANDO GIA' IN SERVIZIO CON LA QUALIFICA DI OTA
129	Azienda ed Ente pubblico, ivi incluse società in house	T.I.	SALVATORE INCORONATA	SLVNRN78H45I158C	P.ZZA DELLA LIBERTA' N. 4/A, Foggia - FG	SANITASERVICE	Via XX Settembre n. 1 Cerignola - FG	NON EFFETTUA PRESTAZIONI RIVOLTE AI PAZIENTI
130	Azienda ed Ente pubblico, ivi incluse società in house	T.I.	SANTORO FRANCESCO	SNTFNC55R19E885C	VIA LORUSSO, 7, Manfredonia - FG	SANITASERVICE	Via XX Settembre n. 1 Cerignola - FG	NON EFFETTUA PRESTAZIONI RIVOLTE AI PAZIENTI
131	Ente ed Azienda privata accreditata con il SSR	T.I.	SARACINO LUIGI	SRCLGU85A12H985E	via scarano, 29, San Marco In Lamis - FG	CONSORZIO SAN RAFFAELE	via Matteo del Campo, snc Sannicandro Garganico - FG	NON IN POSSESSO DEI REQUISITI PREVISTI DAL BANDO GIA' IN SERVIZIO CON LA QUALIFICA DI OSA
132	Azienda ed Ente pubblico, ivi incluse società in house	T.I.	SCHIAVONE ANNA MARIA	SCHNMR65D67I158F	VIA GIULIO CESARE N. A/6, San Severo - FG	SANITASERVICE	Via XX Settembre n. 1 Cerignola - FG	NON EFFETTUA PRESTAZIONI RIVOLTE AI PAZIENTI

ELENCO ESCLUSI GRADUATORIA FOGGIA

Num	Tipo Azienda	Tipo Contratto	Nominativo	Codice Fiscale	Luogo Residenza	Azienda	Sede Azienda	Note
133	Azienda ed Ente pubblico, ivi incluse società in house	T.I.	SILVESTRI GIUSEPPINA	SLVGPP55C43D643Q	VIA C. CIAMPITTI,3, Foggia - FG	ASL FOGGIA	SEDE OPERATIVA NON DICHIARATA - ASL FG Foggia - FG	non effettua prestazioni rivolte ai pazienti
134	Ente ed Azienda privata accreditata con il SSR	T.I.	SPINAZZOLA NILDE	SPNNLD63A47F230R	VIA SANDRO PERTINI 1, Foggia - FG	CONGREGAZIONE ANCELLE DELLA DIVINA PROVVIDENZA	VIA LUCERA 110 Foggia - FG	NON IN POSSESSO DEI REQUISITI PREVISTI DAL BANDO GIA' IN SERVIZIO CON LA QUALIFICA DI OTA
135	Ente ed Azienda privata accreditata con il SSR	T.I.	SPINELLI PIETRO	SPNPTR58D19G131W	C.SO LENOCI 56, Orta Nova - FG	CONGREGAZIONE ANCELLE DELLA DIVINA PROVVIDENZA	VIA LUCERA 110 Foggia - FG	NON IN POSSESSO DEI REQUISITI PREVISTI DAL BANDO GIA' IN SERVIZIO CON LA QUALIFICA DI OTA
136	Ente ed Azienda privata accreditata con il SSR	T.I.	STAMPONE MARIA GIOVANNA	STMMGV69H42A854Y	VIA MERIDIANA 35, Foggia - FG	CONGREGAZIONE ANCELLE DELLA DIVINA PROVVIDENZA	VIA LUCERA 110 Foggia - FG	NON IN POSSESSO DEI REQUISITI PREVISTI DAL BANDO GIA' IN SERVIZIO CON LA QUALIFICA DI OTA
137	Azienda ed Ente pubblico, ivi incluse società in house	T.I.	STILLA FRANCESCA	STLFNC72B41I158N	VIA VECELLINO N. 57, San Severo - FG	SANITASERVICE	Via XX Settembre n. 1 Cerignola - FG	NON EFFETTUA PRESTAZIONI RIVOLTE AI PAZIENTI
138	Azienda ed Ente pubblico, ivi incluse società in house	T.I.	TANCREDI FELICIA	TNCFLC60M57H985R	VIA P. NENNI N. 14, San Marco In Lamis - FG	SANITASERVICE	Via XX Settembre n. 1 Cerignola - FG	NON EFFETTUA PRESTAZIONI RIVOLTE AI PAZIENTI
139	Ente ed Azienda privata accreditata con il SSR	T.I.	TANCREDI SILVANA	TNCSVN86A68H985R	VIA DANTE ALIGHIERI, 10, San Marco In Lamis - FG	CONSORZIO SAN RAFFAELE	Contrada Fontanella snc Troia - FG	NON IN POSSESSO DEI REQUISITI PREVISTI DAL BANDO GIA' IN SERVIZIO CON LA QUALIFICA DI OSA
140	Ente ed Azienda privata accreditata con il SSR	T.I.	TARATETA ANTONIO	TRTNTN73P04G131W	VIA CONSAGRO 39, Foggia - FG	CONGREGAZIONE ANCELLE DELLA DIVINA PROVVIDENZA	VIA LUCERA 110 Foggia - FG	NON IN POSSESSO DEI REQUISITI PREVISTI DAL BANDO GIA' IN SERVIZIO CON LA QUALIFICA DI OTA
141	Azienda ed Ente pubblico, ivi incluse società in house	T.I.	TARTAGLIA RAFFAELE	TRTRFL74D30I158U	VIA PIAVE N. 19, San Severo - FG	SANITASERVICE	Via XX Settembre n. 1 Cerignola - FG	NON EFFETTUA PRESTAZIONI RIVOLTE AI PAZIENTI
142	Azienda ed Ente pubblico, ivi incluse società in house	T.I.	TENORE CELESTE	TNRCST61R21D643T	VIA R. BENVENUTO, 3/A, Foggia - FG	ASL FOGGIA	Dipartimento di Riabilitazione Foggia - FG	APPLICAZIONE ART. 17 C.C.N.L. 1999 INQUADRATO IN COMMESSO
143	Azienda ed Ente pubblico, ivi incluse società in house	T.I.	TERLIZZI CARMELA	TRLCML79D42C514D	VIA OMERO N. 15, Cerignola - FG	SANITASERVICE	Via XX Settembre n. 1 Cerignola - FG	NON EFFETTUA PRESTAZIONI RIVOLTE AI PAZIENTI
144	Ente ed Azienda privata accreditata con il SSR	T.I.	TOMAIUOLO MARIA LIBERA	TMLMLB58M41D643P	VIA A.MENDOLICCHIO 8, Foggia - FG	CONGREGAZIONE ANCELLE DELLA DIVINA PROVVIDENZA	VIA LUCERA 110 Foggia - FG	NON IN POSSESSO DEI REQUISITI PREVISTI DAL BANDO GIA' IN SERVIZIO CON LA QUALIFICA DI OTA
145	Azienda ed Ente pubblico, ivi incluse società in house	T.I.	TOTA ANNA MARIA	TTONMR65A41I158T	VIA G. CESARE N. D/21, San Severo - FG	SANITASERVICE	Via XX Settembre n. 1 Cerignola - FG	NON EFFETTUA PRESTAZIONI RIVOLTE AI PAZIENTI
146	Ente ed Azienda privata accreditata con il SSR	T.I.	TRICARICO MARIA PIA	TRCMRP54B55I158I	VIA A. DE GASPERI 3, San Severo - FG	CONGREGAZIONE ANCELLE DELLA DIVINA PROVVIDENZA	VIA LUCERA 110 Foggia - FG	NON IN POSSESSO DEI REQUISITI PREVISTI DAL BANDO GIA' IN SERVIZIO CON LA QUALIFICA DI OTA
147	Azienda ed Ente pubblico, ivi incluse società in house	T.I.	TROTTA MATTEO	TRTMTT56P22F631M	VIA SALVO D'ACQUISTO N. 5, Monte Sant'Angelo - FG	ASL FOGGIA	R.S.A. Presidio Sanitario Territoriale Monte Sant'Angelo - FG	non effettua prestazioni a favore dei pazienti
148	Azienda ed Ente pubblico, ivi incluse società in house	T.I.	UGLIOLA SALVATORE	GLLSVT69A19I158A	VIA C. BAZZANI N. 29, San Severo - FG	SANITASERVICE	Via XX Settembre n. 1 Cerignola - FG	NON EFFETTUA PRESTAZIONI RIVOLTE AI PAZIENTI

ELENCO ESCLUSI GRADUATORIA FOGGIA

Num	Tipo Azienda	Tipo Contratto	Nominativo	Codice Fiscale	Luogo Residenza	Azienda	Sede Azienda	Note
149	Azienda ed Ente pubblico, ivi incluse società in house	T.I.	VAIRO GIUSEPPE	VRAGPP55P05E885A	VIA IV NOVEMBRE 94, Manfredonia - FG	SANITASERVICE	Via XX Settembre n. 1 Cerignola - FG	NON EFFETTUA PRESTAZIONI RIVOLTE AI PAZIENTI
150	Ente ed Azienda privata accreditata con il SSR	T.I.	VARANELLI ROSANNA	VRNRNN67M71B784X	VIA V.CIAMPI 17, Foggia - FG	CONGREGAZIONE ANCELLE DELLA DIVINA PROVVIDENZA	VIA LUCERA 110 Foggia - FG	NON IN POSSESSO DEI REQUISITI PREVISTI DAL BANDO GIA' IN SERVIZIO CON LA QUALIFICA DI OTA
151	Ente ed Azienda privata accreditata con il SSR	T.I.	VENTRELLA ANNA MARIA	VNTNMR71E71E716A	VIA MARIO NATOLA 29/G, Foggia - FG	CONGREGAZIONE ANCELLE DELLA DIVINA PROVVIDENZA	VIA LUCERA 110 Foggia - FG	NON IN POSSESSO DEI REQUISITI PREVISTI DAL BANDO GIA' IN SERVIZIO CON LA QUALIFICA DI OTA
152	Ente ed Azienda privata accreditata con il SSR	T.I.	VENTRELLA MARISA	VNTMRS54B61D643X	VIALE ALDO MORO 48, Foggia - FG	CONGREGAZIONE ANCELLE DELLA DIVINA PROVVIDENZA	VIA LUCERA 110 Foggia - FG	NON IN POSSESSO DEI REQUISITI PREVISTI DAL BANDO GIA' IN SERVIZIO CON LA QUALIFICA DI OTA
153	Ente ed Azienda privata accreditata con il SSR	T.I.	VERDE ANNA MARIA	VRDNMR60H70D643V	VIA CARLO CIAMPITTI 34, Foggia - FG	CONGREGAZIONE ANCELLE DELLA DIVINA PROVVIDENZA	VIA LUCERA 110 Foggia - FG	NON IN POSSESSO DEI REQUISITI PREVISTI DAL BANDO GIA' IN SERVIZIO CON LA QUALIFICA DI OTA
154	Azienda ed Ente pubblico, ivi incluse società in house	T.I.	VICCIANTUONI TERESA	VCCTRS75H67I158A	VIA M. D'AGNONE N. 61, San Severo - FG	SANITASERVICE	Via XX Settembre n. 1 Cerignola - FG	NON EFFETTUA PRESTAZIONI RIVOLTE AI PAZIENTI
155	Ente ed Azienda privata accreditata con il SSR	T.I.	VIGILANTE ROSA	VGLRSO65A58H985B	VIA SAN NICANDRO, 15, San Marco In Lamis - FG	CONSORZIO SAN RAFFAELE	via Matteo del Campo, snc Sannicandro Garganico - FG	NON IN POSSESSO DEI REQUISITI PREVISTI DAL BANDO GIA' IN SERVIZIO CON LA QUALIFICA DI OSA
156	Azienda ed Ente pubblico, ivi incluse società in house	T.I.	VILLANI MARIA	VLLMRA75A71H926Q	VIA S. GIOVANNI N. 6, San Marco In Lamis - FG	SANITASERVICE	Via XX Settembre n. 1 Cerignola - FG	NON EFFETTUA PRESTAZIONI RIVOLTE AI PAZIENTI
157	Azienda ed Ente pubblico, ivi incluse società in house	T.I.	VILLANI MICHELE	VLLMHL62B14D643R	VIA NICCOLO' MACCHIAVELLI, 10, Foggia - FG	AZIENDA OSPEDALIERO-UNIVERSITARIO "OSPEDALI RIUNITI DI FOGGIA	Viale Pinto, 1 Foggia - FG	NON EFFETTUA PRESTAZIONI RIVOLTE AI PAZIENTI
158	Azienda ed Ente pubblico, ivi incluse società in house	T.I.	VITULANO MICHELE	VTLMHL66S15E885I	VIA ANTICHE MURA, 203, Manfredonia - FG	SANITASERVICE	Via XX Settembre n. 1 Cerignola - FG	NON EFFETTUA PRESTAZIONI RIVOLTE AI PAZIENTI
159	Azienda ed Ente pubblico, ivi incluse società in house	T.I.	ZITOLI MARIA ADDOLORATA	ZTLMDD68A65B357L	VIA CASTELLANA,46/C, San Severo - FG	ASL FOGGIA	P.O. Masselli Mascia San Severo - FG	NON EFFETTUA PRESTAZIONI RIVOLTE AI PAZIENTI

ELENCO ESCLUSI GRADUATORIA LECCE

Num	Tipo Azienda	Tipo Contratto	Nominativo	Codice Fiscale	Luogo Residenza	Azienda	Sede Azienda	Note
1	Azienda ed Ente pubblico, ivi incluse società in house	T.D.	BARDI CARMELA	BRDCML70L67D883G	ACQUEDOTTO 40, Gallipoli - LE	Cooperativa Solidarietà		esclusione disposta in osservanza di quanto previsto dall'Avviso 1/2014. Istanza erroneamente presentata presso Asl Le. L'azienda non risulta accreditata sulla piattaforma Servizi R.Oss.
2	Azienda ed Ente pubblico, ivi incluse società in house	T.I.	CANNAROZZO MICHELE ANTONIO	CNNMHL93A08F205P	VIA GALATINA, 146, Sogliano Cavour - LE	Casa di riposo per anziani Galluccio di Galatina		esclusione disposta in osservanza di quanto previsto dall'Avviso 1/2014. Istanza erroneamente presentata presso Asl Le. L'azienda non risulta accreditata sulla piattaforma Servizi R.Oss.
3	Azienda ed Ente pubblico, ivi incluse società in house	T.I.	CHIRIZZI ANTONIO CARMELO	CHRNNC63P22F604I	MONTE SANTO, 45, Monteroni Di Lecce - LE	AZIENDA SANITARIA LOCALE LECCE	Via Miglietta 5 Lecce - LE	Il sig. Chirizzi Antonio attesta di essere in possesso del certificato di qualifica professionale "operatore socio sanitario".
4	Azienda ed Ente pubblico, ivi incluse società in house	T.I.	CIRIOLO GIOVANNA	CRLGNN63R66D198N	VIA E. DE NICOLA, 14, Corigliano D'Otranto - LE	Cooperativa Solidarietà		esclusione disposta in osservanza di quanto previsto dall'Avviso 1/2014. Istanza erroneamente presentata presso Asl Le. L'azienda non risulta accreditata sulla piattaforma Servizi R.Oss.
5	Azienda ed Ente pubblico, ivi incluse società in house	T.I.	DE SANTIS ANNA SANTINA	DSNNSN53R69F604H	via Umberto I n.2, Monteroni Di Lecce - LE	AZIENDA SANITARIA LOCALE LECCE	Via Miglietta 5 Lecce - LE	La lavoratrice non svolge "attività di assistenza alla persona".
6	Azienda ed Ente pubblico, ivi incluse società in house	T.D.	GRECO MARIAELENA	GRCMLN64S66Z103U	VIA MALINCONICO 22, Gallipoli - LE	Cooperativa Sociale Solidarietà di Parabita		esclusione disposta in osservanza di quanto previsto dall'Avviso 1/2014. Istanza erroneamente presentata presso Asl Le. L'azienda non risulta accreditata sulla piattaforma Servizi R.Oss.
7	Azienda ed Ente pubblico, ivi incluse società in house	T.I.	PAPADIA CARMELA DANIELA	PPDCML56R58D862K	VIA ROMA, 59, Galatina - LE	Casa di Cura Petrucciani di Lecce		esclusione disposta in osservanza di quanto previsto dall'Avviso 1/2014. Istanza erroneamente presentata presso Asl Le. L'azienda non risulta accreditata sulla piattaforma Servizi R.Oss.
8	Azienda ed Ente pubblico, ivi incluse società in house	T.D.	PRESICCE ANNA CLAUDIA	PRSNCL77R48I549G	SIGISMONDO VERIS 17, Scorrano - LE	Ambito Maglie		esclusione disposta in osservanza di quanto previsto dall'Avviso 1/2014. Istanza erroneamente presentata presso Asl Le. L'azienda non risulta accreditata sulla piattaforma Servizi R.Oss.
9	Azienda ed Ente pubblico, ivi incluse società in house	T.D.	RIZZO ELEONORA	RZZLNR89L45H793L	MONTE PASUBIO 25, Cavallino - LE	Casa alloggio per Anziani il Gabbiano		esclusione disposta in osservanza di quanto previsto dall'Avviso 1/2014. Istanza erroneamente presentata presso Asl Le. L'azienda non risulta accreditata sulla piattaforma Servizi R.Oss.

ELENCO ESCLUSI GRADUATORIA TARANTO

Num	Tipo Azienda	Tipo Contratto	Nominativo	Codice Fiscale	Luogo Residenza	Azienda	Sede Azienda	Note
1	Ente ed Azienda privata accreditata con il SSR	T.I.	BARBERIO LUCIA	BRBLCU62L45E038C	VIA LUCANIA 9, Mottola - TA	OSMAIRM SRL	VIA CAPPUCCINI 9 Laterza - TA	Il datore di lavoro certifica che la sig.ra Barberio Lucia è assunta con la qualifica di "Educatore S.T."; l' avviso 1/2014 è riservato al personale ausiliario; pertanto il lavoratore viene escluso dall' Avviso.
2	Azienda ed Ente pubblico, ivi incluse società in house	T.I.	BRUNO CATERIINA	BRNCRN67M58D761	via umberto salerno 52, Francavilla Fontana - BR	SANITASERVICE ASL TA SRL UNIPERSONALE	Via Mandonion Manduria - TA	In fase di istanza di partecipazione al corso il lavoratore aveva dichiarato di 'svolgere attività di cura, con prestazioni di base, rivolte ai pazienti delle strutture ospedaliere, sanitarie extraospedaliere e dei servizi domiciliari, ovvero in servizio
3	Ente ed Azienda privata accreditata con il SSR	T.I.	CAPOROSSO MARIA CONCETTA	CPRMCN84B44F027	Via Gualtiero da Massafra 26, Massafra - TA	COOPERATIVA SOCIALE SPAZI NUOVI	Viale Magna Grecia, 173 - CRAP Massafra - TA	Nella pratica della sig.ra Caporosso Maria Concetta sono presenti la dichirazione del datore di lavoro, il Curriculum Vitae e il documento di riconoscimento della sig.ra Marraffa Isabella. Non potendo riscontrare l'identità e la qualifica della sig.ra Cap
4	Azienda ed Ente pubblico, ivi incluse società in house	T.I.	CAPPELLO TEODOLINDA	CPPTLN66H47L049Z	via molise 10, Taranto - TA	SANITASERVICE ASL TA SRL UNIPERSONALE	Via Diego Peluso 117 Taranto - TA	In fase di istanza di partecipazione al corso il lavoratore aveva dichiarato di 'svolgere attività di cura, con prestazioni di base, rivolte ai pazienti delle strutture ospedaliere, sanitarie extraospedaliere e dei servizi domiciliari, ovvero in servizio
5	Ente ed Azienda privata accreditata con il SSR	T.I.	CARAMIA MARIA ADDOLORATA	CRMMDD65T68E469	VIA SAN FRANCESCO 57, Laterza - TA	COOPERATIVA SOCIALE SHALOM	Via Aldo Moro n.1 Laterza - TA	Il datore di lavoro certifica che la sig.ra CARAMIA MARIA ADDOLORATA è assunta con la qualifica di "operatore"; l' avviso 1/2014 è riservato al personale ausiliario. pertanto il lavoratore viene escluso dall' Avviso.

ELENCO ESCLUSI GRADUATORIA TARANTO

Num	Tipo Azienda	Tipo Contratto	Nominativo	Codice Fiscale	Luogo Residenza	Azienda	Sede Azienda	Note
6	Ente ed Azienda privata accreditata con il SSR	T.I.	CARRIERO CLICERIA	CRRCCR66H56E469	VIA DELLA LIBERTA' 30, Laterza - TA	OSMAIRM SRL	VIA CAPPUCCINI 9 Laterza - TA	Il datore di lavoro certifica che la sig.ra Carriero Cliceria è assunta con la qualifica di "Educatore S.T."; l' avviso 1/2014 è riservato al personale ausiliario; pertanto il lavoratore viene escluso dall' Avviso.
7	Azienda ed Ente pubblico, ivi incluse società in house	T.I.	CITO ROSA	CTIRSO61P45E986C	via maria d'enghien 14, Martina Franca - TA	SANITASERVICE ASL TA SRL UNIPERSONALE	Via San Francesco da Paola n. 1 Martina Franca - TA	In fase di istanza di partecipazione al corso il lavoratore aveva dichiarato di 'svolgere attività di cura, con prestazioni di base, rivolte ai pazienti delle strutture ospedaliere, sanitarie extraospedaliere e dei servizi domiciliari, ovvero in servizio
8	Azienda ed Ente pubblico, ivi incluse società in house	T.I.	DE PASCALE MARIA	DPSMRA66S46L294	via maggiore toselli 49/a, Torricella - TA	SANITASERVICE ASL TA SRL UNIPERSONALE	Viale Virgilio n. 31 c/o Direzione Generale ASL TA Taranto - TA	In fase di istanza di partecipazione al corso il lavoratore aveva dichiarato di 'svolgere attività di cura, con prestazioni di base, rivolte ai pazienti delle strutture ospedaliere, sanitarie extraospedaliere e dei servizi domiciliari, ovvero in servizio
9	Azienda ed Ente pubblico, ivi incluse società in house	T.I.	DI BELLO COSIMO	DBLCSM75C24L049	via o. argentina 1, Taranto - TA	SANITASERVICE ASL TA SRL UNIPERSONALE	Via Diego Peluso 117 Taranto - TA	In fase di istanza di partecipazione al corso il lavoratore aveva dichiarato di 'svolgere attività di cura, con prestazioni di base, rivolte ai pazienti delle strutture ospedaliere, sanitarie extraospedaliere e dei servizi domiciliari, ovvero in servizio
10	Ente ed Azienda privata accreditata con il SSR	T.I.	DONNANTUONI NICOLA	DNNNCL64D18Z112	Via P. Carano, 25, Massafra - TA	PROGETTO POPOLARE COOPERATIVA SOCIALE ONLUS	Via Olivieri Martina Franca - TA	Manca la certificazione del datore di lavoro che attesti la sua qualifica di ausiliario pertanto il lavoratore viene escluso dall' Avviso
11	Ente ed Azienda privata accreditata con il SSR	T.I.	GIANNUZZI RAFFAELLA	GNNRFL78A64E882	Via Baracca n. 20, Maruggio - TA	COOPERATIVA SOCIALE C.S.I.S.E. ONLUS	Via Pio XII n. 39 Taranto - TA	Il datore di lavoro certifica che la sig.ra Giannuzzi Raffaella è assunta con la qualifica di "Operatore Tecnico d'assistenza"; l' avviso 1/2014 è riservato al personale ausiliario. pertanto il lavoratore viene escluso dall' Avviso.

ELENCO ESCLUSI GRADUATORIA TARANTO

Num	Tipo Azienda	Tipo Contratto	Nominativo	Codice Fiscale	Luogo Residenza	Azienda	Sede Azienda	Note
12	Ente ed Azienda privata accreditata con il SSR	T.I.	LATERZA GIOVANNI	LTRGNN62B26F0272	Via G. Marconi, 224, Massafra - TA	PROGETTO POPOLARE COOPERATIVA SOCIALE ONLUS	Via Olivieri Martina Franca - TA	Il sig. Laterza Giovanni dichiara di essere in servizio, in qualità di ausiliario socio sanitario, alle dipendenze della Società Cooperativa Progetto Popolare Cooperativa Sociale. Quest' ultima, in fase di istanza, non ha allegato la certificazione.
13	Ente ed Azienda privata accreditata con il SSR	T.I.	LATERZA ORAZIO	LTRRZO56R23F027C	CORSO ROMA, 164, Massafra - TA	PROGETTO POPOLARE COOPERATIVA SOCIALE ONLUS	Via Olivieri Martina Franca - TA	Il sig. Laterza Orazio dichiara di essere in servizio, in qualità di ausiliario, alle dipendenze della Società Cooperativa Tabita Cooperativa Sociale. Quest' ultima, in fase di istanza, non ha allegato la certificazione.
14	Ente ed Azienda privata accreditata con il SSR	T.I.	LEONE ANNA MARIA	LNENMR68E41E469	VIA MOLISE 4, Laterza - TA	COOPERATIVA SOCIALE SHALOM	Via Aldo Moro n.1 Laterza - TA	Il datore di lavoro certifica che la sig.ra Leone Anna Maria è assunta con la qualifica di "operatore"; l' avviso 1/2014 è riservato al personale ausiliario. pertanto il lavoratore viene escluso dall' Avviso.
15	Azienda ed Ente pubblico, ivi incluse società in house	T.I.	MASSAFRA ANDREA	MSSNDR64S04E882	VIA CASABURI 55/A, Manduria - TA	SANITASERVICE ASL TA SRL UNIPERSONALE	Via Mandonion Manduria - TA	In fase di istanza di partecipazione al corso il lavoratore aveva dichiarato di 'svolgere attività di cura, con prestazioni di base, rivolte ai pazienti delle strutture ospedaliere, sanitarie extraospedaliere e dei servizi domiciliari, ovvero in servizio
16	Azienda ed Ente pubblico, ivi incluse società in house	T.I.	MASSAFRA BRUNO	MSSBRN67R20E882	VIA LAMARMORA 64, Manduria - TA	SANITASERVICE ASL TA SRL UNIPERSONALE	Via Mandonion Manduria - TA	In fase di istanza di partecipazione al corso il lavoratore aveva dichiarato di 'svolgere attività di cura, con prestazioni di base, rivolte ai pazienti delle strutture ospedaliere, sanitarie extraospedaliere e dei servizi domiciliari, ovvero in servizio

ELENCO ESCLUSI GRADUATORIA TARANTO

Num	Tipo Azienda	Tipo Contratto	Nominativo	Codice Fiscale	Luogo Residenza	Azienda	Sede Azienda	Note
17	Azienda ed Ente pubblico, ivi incluse società in house	T.I.	MORRONE COSIMO	MRRCSM61L05L049	VIA XXV APRILE, Taranto - TA	SANITASERVICE ASL TA SRL UNIPERSONALE	Via per Martina Statte - TA	In fase di istanza di partecipazione al corso il lavoratore aveva dichiarato di 'svolgere attività di cura, con prestazioni di base, rivolte ai pazienti delle strutture ospedaliere, sanitarie extraospedaliere e dei servizi domiciliari, ovvero in servizio
18	Azienda ed Ente pubblico, ivi incluse società in house	T.I.	NARDELLI GIUSEPPE GRAZIANO	NRDGPP73L02F027	VIA COLONNELLO SCARANO 94, Massafra - TA	SANITASERVICE ASL TA SRL UNIPERSONALE	Via San Francesco da Paola n. 1 Martina Franca - TA	In fase di istanza di partecipazione al corso il lavoratore aveva dichiarato di 'svolgere attività di cura, con prestazioni di base, rivolte ai pazienti delle strutture ospedaliere, sanitarie extraospedaliere e dei servizi domiciliari, ovvero in servizio
19	Azienda ed Ente pubblico, ivi incluse società in house	T.I.	NIGRO MARIA CARMELA	NGRMCR73S69D761	VIA MASSARI 84, Francavilla Fontana - BR	SANITASERVICE ASL TA SRL UNIPERSONALE	Via Mandonion Manduria - TA	In fase di istanza di partecipazione al corso il lavoratore aveva dichiarato di 'svolgere attività di cura, con prestazioni di base, rivolte ai pazienti delle strutture ospedaliere, sanitarie extraospedaliere e dei servizi domiciliari, ovvero in servizio
20	Ente ed Azienda privata accreditata con il SSR	T.I.	OLIVA MARIA SCALA	LVOMSC69A62F027	VIA GORIZIA 1/B, Massafra - TA	COOPERATIVA SOCIALE LA SOLIDARIETA'	VIA MINNITI 83 Taranto - TA	Il datore di lavoro certifica che la sig.ra Oliva Maria Scala è assunta con la qualifica di "Educatrice"; l' avviso 1/2014 è riservato al personale ausiliario; pertanto il lavoratore viene escluso dall' Avviso.
21	Azienda ed Ente pubblico, ivi incluse società in house	T.I.	PAGAZZO EMANUELE	PGZMNL71M11L049	VIA MACHIAVELLI, 2, Taranto - TA	SANITASERVICE ASL TA SRL UNIPERSONALE	Via Francesco Bruno n. 1 Taranto - TA	In fase di istanza di partecipazione al corso il lavoratore aveva dichiarato di 'svolgere attività di cura, con prestazioni di base, rivolte ai pazienti delle strutture ospedaliere, sanitarie extraospedaliere e dei servizi domiciliari, ovvero in servizio
22	Ente ed Azienda privata accreditata con il SSR	T.I.	PAGLIARI GIUSEPPE ANTONIO	PGLGPP73A24F027	VIA MAZZARANO, 16, Massafra - TA	PROGETTO POPOLARE COOPERATIVA SOCIALE ONLUS	Via Olivieri Martina Franca - TA	Manca la certificazione del datore di lavoro che attesti la sua qualifica di ausiliario pertanto il lavoratore viene escluso dall' Avviso

ELENCO ESCLUSI GRADUATORIA TARANTO

Num	Tipo Azienda	Tipo Contratto	Nominativo	Codice Fiscale	Luogo Residenza	Azienda	Sede Azienda	Note
23	Azienda ed Ente pubblico, ivi incluse società in house	T.I.	PANNELLA GASPARE	PNNGPR65D23L049I	VIA CATANIA, 10, Taranto - TA	SANITASERVICE ASL TA SRL UNIPERSONALE	Via Francesco Bruno n. 1 Taranto - TA	Da escludere perchè addetto a funzioni ausiliarie generiche
24	Azienda ed Ente pubblico, ivi incluse società in house	T.I.	PLANTAMURA LUCIA	PLNLCU63T42L049S	VIA S.MARTINO PARCO DELLE GINESTRE SC.C, Castellaneta - TA	SANITASERVICE ASL TA SRL UNIPERSONALE	Via del Mercato n. 1 Castellaneta - TA	In fase di istanza di partecipazione al corso il lavoratore aveva dichiarato di 'svolgere attività di cura, con prestazioni di base, rivolte ai pazienti delle strutture ospedaliere, sanitarie extraospedaliere e dei servizi domiciliari, ovvero in servizio
25	Ente ed Azienda privata accreditata con il SSR	T.I.	SANNELLI CARMELA	SNNCML61L47E036I	Via Gorizia n.23, Ginosa - TA	COOPERATIVA SOCIALE SHALOM	Via Lapira s.n.c. Ginosa - TA	Il datore di lavoro certifica che la sig.ra Sannelli Carmela è assunta con la qualifica di "operatore"; l' avviso 1/2014 è riservato al personale ausiliario. pertanto il lavoratore viene escluso dall' Avviso.
26	Azienda ed Ente pubblico, ivi incluse società in house	T.I.	SERINO PIETRO	SRNPTR71M30E882	VIA TULLIO DURANTE, 22/B, Manduria - TA	SANITASERVICE ASL TA SRL UNIPERSONALE	Via Mandonion Manduria - TA	In fase di istanza di partecipazione al corso il lavoratore aveva dichiarato di 'svolgere attività di cura, con prestazioni di base, rivolte ai pazienti delle strutture ospedaliere, sanitarie extraospedaliere e dei servizi domiciliari, ovvero in servizio
27	Ente ed Azienda privata accreditata con il SSR	T.I.	SOLOPERTO ANNA DANIELA	SLPNDN68R47L049S	VIA CROCE 243/A, Sava - TA	ACCADUEO SRL	VIALE MAGNA GRECIA 62 Taranto - TA	La signora Soloperto Anna Daniela dichiara nel curriculum di essere 'AUSILIARIA GENERICA'. Il bando esclude dalla partecipazione di lavoratori addetti a funzioni ausiliarie generiche. Pertanto la lavoratrice viene esclusa.
28	Azienda ed Ente pubblico, ivi incluse società in house	T.I.	TORNESE GIUSEPPE	TRNGPP68A20E882I	VIA CONTRADA TORRE BIANCA, S.N., Manduria - TA	SANITASERVICE ASL TA SRL UNIPERSONALE	Via Mandonion Manduria - TA	Il sig. Tornese Giuseppe all'interno del suo curriculum vitae specifica di essere "Ausiliario Pulitore". Il bando esclude i lavoratori con funzioni ausiliarie generiche, quale è quella di ausiliario pulitore. Pertanto, il lavoratore è escluso dalla parte

ELENCO ESCLUSI GRADUATORIA TARANTO

Num	Tipo Azienda	Tipo Contratto	Nominativo	Codice Fiscale	Luogo Residenza	Azienda	Sede Azienda	Note
29	Azienda ed Ente pubblico, ivi incluse società in house	T.I.	TURI CARMELA	TRUCML67R58F784I	VIA PAGANINI, 16, Mottola - TA	SANITASERVICE ASL TA SRL UNIPERSONALE	Viale Virgilio n. 31 c/o Direzione Generale ASL TA Taranto - TA	In fase di istanza di partecipazione al corso il lavoratore aveva dichiarato di 'svolgere attività di cura, con prestazioni di base, rivolte ai pazienti delle strutture ospedaliere, sanitarie extraospedaliere e dei servizi domiciliari, ovvero in servizio
30	Azienda ed Ente pubblico, ivi incluse società in house	T.I.	VILLA ELISA	VLLLSE72C55L049B	VIA CASA BIANCA, 14, Leporano - TA	SANITASERVICE ASL TA SRL UNIPERSONALE	Via Pupino, 2 Taranto - TA	In fase di istanza di partecipazione al corso il lavoratore aveva dichiarato di 'svolgere attività di cura, con prestazioni di base, rivolte ai pazienti delle strutture ospedaliere, sanitarie extraospedaliere e dei servizi domiciliari, ovvero in servizio
31	Azienda ed Ente pubblico, ivi incluse società in house	T.I.	VILLA GRAZIA	VLLGRZ63P45L049J	VIA JAPIGIA, 4, Taranto - TA	SANITASERVICE ASL TA SRL UNIPERSONALE	Viale Virgilio n. 31 c/o Direzione Generale ASL TA Taranto - TA	In fase di istanza di partecipazione al corso il lavoratore aveva dichiarato di 'svolgere attività di cura, con prestazioni di base, rivolte ai pazienti delle strutture ospedaliere, sanitarie extraospedaliere e dei servizi domiciliari, ovvero in servizio
32	Azienda ed Ente pubblico, ivi incluse società in house	T.I.	VINCI GIUSEPPINA	VNCGPP58M52L049	VIA DE MITRI 32, Manduria - TA	SANITASERVICE ASL TA SRL UNIPERSONALE	Via Mandonion Manduria - TA	In fase di istanza di partecipazione al corso il lavoratore aveva dichiarato di 'svolgere attività di cura, con prestazioni di base, rivolte ai pazienti delle strutture ospedaliere, sanitarie extraospedaliere e dei servizi domiciliari, ovvero in servizio

DETERMINAZIONE DEL DIRIGENTE SERVIZIO POLITICHE DI BENESSERE SOCIALE E PARI OPPORTUNITA' 2 marzo 2015, n. 80

Atto dirigenziale n. 461/2014. Riapertura dei termini per la presentazione delle manifestazioni di interesse per progetti di vita indipendente di Ambient Assisted Living (PR.A.A.L.) in favore di persone ultrasessantacinquenni in condizione di non autosufficienza.

Il giorno 2 marzo 2015, in Bari, nella sede del Servizio Programmazione Sociale ed Integrazione Sociosanitaria dell'Assessorato alla Welfare

LA DIRIGENTE DEL SERVIZIO PROGRAMMAZIONE SOCIALE ED INTEGRAZIONE SOCIOSANITARIA DI CONCERTO CON LA DIRIGENTE DEL SERVIZIO POLITICHE DI BENESSERE SOCIALE E PARI OPPORTUNITÀ

Visti gli articoli 4 e 5 della L.R. n. 7/1997;

Vista la Deliberazione G.R. n. 3261 del 28/7/1998;

Visti gli artt. 4 e 16 del D. Lgs. 165/2001;

Visto l'art. 32 della legge 18 giugno 2009, n. 69, che prevede l'obbligo di sostituire la pubblicazione tradizionale all'Albo ufficiale con la pubblicazione di documenti digitali sui siti informatici;

Visto l'art. 18 del D.lgs. 196/03 "Codice in materia di protezione dei dati personali" in merito ai Principi applicabili ai trattamenti effettuati dai soggetti pubblici;

Vista la deliberazione di Giunta Regionale n. 1351 del 28/07/2008 con la quale sono stati individuati i Servizi relativi alle Aree di Coordinamento e, nella fattispecie, per l'Area di coordinamento POLITICHE PER LA PROMOZIONE DELLA SALUTE, DELLE PERSONE E DELLE PARI OPPORTUNITA', il SERVIZIO Programmazione sociale e integrazione sociosanitaria;

Richiamata la Deliberazione G.R. n. 2909 del 27 dicembre 2012 con la quale si assegna l'incarico triennale di dirigente del Servizio Programmazione Sociale e Integrazione Sociosanitaria alla dr.ssa Anna Maria Candela;

Richiamata la deliberazione di Giunta Regionale n. 1829 del 25 settembre 2012 di conferimento dell'incarico di Dirigente del Servizio Politiche per il Benessere Sociale e Pari Opportunità alla dr.ssa Francesca Zampano;

Richiamata la determinazione dirigenziale n. 15 dell'Il giugno 2014 del Direttore dell'Area Organizzazione e riforma dell'Amministrazione con la quale è stato conferito al dr. Alessandro Cappuccio l'incarico di Dirigente dell'Ufficio Integrazione Sociosanitaria;

richiamata la determinazione dirigenziale n. 19 del 24 maggio 2012 di conferimento dell'incarico di Dirigente dell'Ufficio Politiche per le Persone, le Famiglie e le P.O. al dott. Vito Abbatantuono.

PREMESSO che:

con D.G.R. n. 2578 del 23/11/2010 la Regione Puglia ha approvato la proposta progettuale denominata "Qualify-Care Puglia" - Percorsi integrati innovativi per la presa in carico domiciliare di persone gravemente non autosufficienti"- con la finalità di sperimentare modalità integrate di intervento per la presa in carico di persone in condizione di grave non autosufficienza e precarie condizioni familiari, economiche, abitative, per la implementazione di strumenti innovativi e di percorsi integrati di valutazione e di presa in carico promuovendo progetti individualizzati di persone in condizioni di grave non autosufficienza capaci di integrare sostegno economico, servizi di cura domiciliaci e a ciclo diurno, assistenza alla persona e interventi di promozione attiva per l'inclusione sociale. La linea centrale di attività del Progetto Qualify-Care Puglia è stata quella della attivazione e del finanziamento, in via sperimentale, dei Progetti di Vita Indipendente - PRO.V.I. -, con il coinvolgimento della rete regionale dei centri ausilii per le famiglie di persone non autosufficienti, operanti nell'ambito della mobilità delle persone non autosufficienti, degli ausilii fisici, delle soluzioni domotiche, delle tecnologie informatiche a supporto della vita quotidiana, che sono i seguenti:

- Centro Associazione LA NOSTRA FAMIGLIA - IRCCS "E. MEDEA" Polo di Ostuni (BR)
- CERCAT di Cerignola (FG)
- DOMOS - Centro per la Domotica Sociale di Conversano (BA)
- Centro Ausilii Tecnologici Zip.h di Bitonto (BA)
- Centro Associazione e-LSA di Bari

con DGR n.758 del 16.04.2013 la Regione Puglia ha approvato i criteri di accesso ai Progetti di Vita indipendente dedicati alle persone con disabilità motoria e ha approvato lo schema di Convenzione con la rete regionale dei Centri Ausilii di Domotica sociale al fine di definire il ruolo dei Centri componenti la suddetta rete, rispetto alle attività funzionali alla istruttoria e costruzione dei Pro.V.I.;

PREMESSO altresì che con delibera di G.R. n. 1826 del 06/08/2014 ad oggetto *"Progetto "make it REAAL". Presa d'atto dell'approvazione del progetto e dell'ammissione al finanziamento. Approvazione dei criteri di accesso ai contributi e dello schema di Convenzione con la rete regionale dei Centri per la domotica sociale. Variazione di Bilancio"* si è provveduto a:

- prendere atto dell'avvenuta approvazione del progetto sperimentale finanziato dalla Commissione Europea denominato "make it ReAAL" - CIP ICT PSP.2012.6 *Towards open and personalised solutions for octive and indipendent living* - del quale la Regione Puglia - Area Politiche per la Promozione della Salute delle persone e delle pari opportunità è partner. La finalità del progetto "make it ReAAL" è quella di consentire alle persone non autosufficienti di acquisire un set di applicazioni e servizi di Ambient Assistent Living (AAL) utili al soddisfacimento delle necessità connesse alla graduale perdita di autonomia. La strategia tecnica del progetto infatti è quella di consentire l'interoperabilità in termini di esecuzione su una grande varietà di diversi sistemi operativi, permettendo l'uso di sensori e altre attrezzature disponibili sul mercato per fornire servizi di livello alle persone anziane. Nell'ambito del Progetto è previsto che al fine della individuazione delle tecnologie ottimali per il Progetto di Ambient Assisted Living (di seguito PRAAL) di ciascuno dei beneficiari ammessi, i Centri di Domotica Sociale, già attivati nell'ambito del Progetto "Qualify-Care Puglia" di cui in premessa, si raccordano con il CNR IMM- Institute for MicroElectronics and Micro Systems, con sede a Monteroni di Lecce, che sta realizzando un albo delle aziende di potenziali fornitori di servizi e tecnologie con criteri di evidenza pubblica, in quanto partner formale del Progetto "Make it ReAAL" e in coerenza con i work package ad esso attribuiti. Inoltre, il CNR IMM supporterà i Centri di Domotica Sociale nell'attività di definizione del PRAAL nel corso dell'interlocuzione con il beneficiario e il relativo nucleo familiare. CNR IMM garantirà, ancora, un sito test, scelto tra le sedi dei Centri di Domotica, da utilizzarsi per la verifica e la definizione delle tecnologie da impiegarsi. E' prevista inoltra la collaborazione del CNR ISTI - Institute of Information Science and Tecnologies- con sede a Pisa, per le azioni di supporto a tutti i partner di progetto nonché alle potenziali aziende fornitrici, come saranno individuate da CNR IMM circa il funzionamento della piattaforma Universaal. Tali interventi saranno svolti sia in remoto che con seminari ad hoc sul territorio pugliese.
- individuare nella rete regionale dei Centri per la domotica sociale, come richiamati in premessa, gli attori che collaborano con la struttura regionale competente dell'Assessorato al Welfare per la realizzazione delle attività si supporto al progetto "ma ke it ReAAL, approvando altresì lo schema di convenzione per disciplinare i rapporti tra Regione Puglia -Assessorato al Welfare e la rete regionale dei Centri per la domotica sociale;
- prendere atto che le attività connesse alla sperimentazione del progetto "Make it ReAAL", da parte della Regione Puglia prevedono una spesa complessiva di € 849.742,00 =, finanziata per € 641.000,00 sulle risorse ripartite con DGR n. 204/2014 e già impegnate con atto dirigenziale n.1376 del 10/12/2012, di cui all'Intesa Stato-Regioni del 19 aprile 2012, e la rimanente parte di € 208.742,00 finanziata concessa alla Regione Puglia nell'ambito del Grant Agreement, sottoscritto dalla Commissione Europea per il finanziamento complessivo del Progetto "Make it ReAAL";
- apportare in termini di competenza e di cassa, la variazione al bilancio regionale di previsione 2014 per complessivi € 208.742,00;
- demandare alla dirigente del Servizio Programmazione Sociale e Integrazione Sociosanitaria, previo concerto con la dirigente del Servizio Politiche per il Benessere Sociale e le Pari

Opportunità, ogni altro adempimento attuativo che discenda dal provvedimento deliberativo, ivi inclusa l'approvazione dell'Avviso pubblico per la concessione dei contributi per i "PR.A.A.L." ai beneficiari aventi diritto.

CONSIDERATO che con la suddetta delibera di G.R. n. 1826 del 06/08/2014 sono stati approvati i criteri di individuazione dei beneficiari dei PR.A.A.L., come di seguito richiamati:

Beneficiari

Possono proporre istanza di contributo di un PR.A.A.L. - Progetto di Ambient Assisted Living (di seguito PRAAL) - persone ultrasessantacinquenni (over 65) in condizioni di non autosufficienza abbiano già prodotto permanenti limitazioni alla capacità autonoma di movimento ovvero nelle Activity Daily Living, con certificazione di handicap o di invalidità rilasciata da una Commissione Pubblica ai sensi dell'art. 3 comma 3 della I. n. 104/92 deputata all'accertamento di tali condizioni, che in ogni caso presentino discrete potenzialità di autonomia e abbiano manifestato in maniera autonoma, anche assistita da altri componenti del nucleo familiare, la volontà di realizzare un personale progetto di vita autonoma e sicura nel contesto domestico grazie alle tecnologie domotiche, per quanto possibile in relazione al grado di non autosufficienza.

I richiedenti, inoltre, devono attestare il rispetto dei seguenti requisiti di accesso:.

1. Residenza in Puglia almeno da 12 mesi prima della pubblicazione dell'Avviso;
2. Persone che vivono presso il proprio domicilio e nel proprio contesto familiare;
3. invalidità riconosciuta ai sensi dell'art. 3 comma 3 della I. n. 104/92;
4. Reddito individuale a ogni titolo percepito (ivi inclusi redditi non fiscalmente rilevanti) non superiore a € 30.000,00;
5. Coerenza dell'intervento con gli obiettivi e le finalità del progetto "Make ite ReAAL";
6. Titolo di disponibilità in uso dell'abitazione in cui ha sede il domicilio abituale per un periodo pari o superiore a 3 dalla data di domanda del beneficio, nonché attestazione di abitabilità supportata dal certificato di messa a norma degli impianti dell'abitazione medesima.

Le istanze di accesso al PR.A.A.L. saranno istruite seguendo l'ordine temporale di arrivo di ciascuna istanza sulla piattaforma informatica, che sarà appositamente attivata per gli utenti potenziali. Il diritto al beneficio si matura esclusivamente a seguito della validazione del progetto a seguito di apposita istruttoria e comunque nell'ambito della capienza complessiva delle risorse assegnate al Progetto.

Natura del contributo economico

Per ciascun PR.A.A.L. è riconosciuto un contributo massimo di Euro 6.000,00. Il beneficio economico non è in alcun modo retroattivo e sarà riconosciuto solo a seguito del completamento della istruttoria del PR.A.A.L. e della valutazione del competente Servizio Sociale territoriale dell'Ambito Sociale di riferimento per la conseguente presa in carico, con decorrenza dal mese successivo a quello del provvedimento di ammissione al beneficio medesimo. L'erogazione del contributo medesimo sarà in ogni caso subordinata alla rendicontazione della spesa sostenuta, salvo richiesta di anticipazione supportata da apposita polizza fideiussoria.

Sono ammissibili a finanziamento un massimo di 100 PR.A.A.L. per la durata dell'intero progetto. In caso di economie sui primi 100 progetti ammessi, sarà possibile integrare il numero dei progetti ammessi a finanziamento.

Sono spese ammissibili ai fini della costruzione del quadro economico del PR.A.A.L. per ciascun avente diritto, esclusivamente le voci di costo relative all'acquisizione di tecnologie per la domotica sociale coerenti con gli obiettivi di autonomia e di vita in sicurezza nel contesto domestico, di telemonitoraggio delle funzioni vitali per le persone non autosufficienti, in coerenza con gli ambiti progettuali afferenti esclusivamente all'Ambient Assisted Living come previsto dal progetto "make it ReAAL.

Non sono ammissibili le spese per utenze generali e altre spese non strettamente riconducibili all'utilizzo diretto per l'attuazione dell'intervento.

Tutte le spese ammesse a finanziamento saranno oggetto di verifiche e rendicontazione da parte degli uffici competenti.

CONSIDERATO altresì che con la delibera di G.R. n. 2514 del 28/11/2014 di rettifica della D.G.R. n.1826/2014 si è provveduto ad apportare una

modifica al riparto delle risorse finanziarie assegnate al progetto "Make it ReAAL" nel senso di aumentare a € 641.000,00 la dotazione finanziaria a disposizione per il finanziamento dei PRAAL e, nello stesso tempo, di diminuire di € 41.000,00 la somma assegnata alla rete regionale dei Centri di Domotica Sociale, modificando nello stesso tempo gli artt. 2, 4 e 8 dello schema di convenzione, approvato nella sopracitata delibera di Giunta Regionale. Pertanto il riparto delle risorse delle attività previste all'interno del

progetto "Make it ReAAL" deve intendersi modificato come di seguito riportato:

- € 641.000,00 per il finanziamento dei Progetti di Ambient Assisted Living (di seguito PRAAL) ai beneficiari finale;
- € 200.000,00 per il finanziamento delle attività assegnate ai Centri di Domotica Sociale, incluso il coordinamento tecnico e operativo degli stessi (€ 40.000,00 per ciascuno dei 5 centri di domotica)
- € 8.742,00 per il finanziamento delle eventuali missioni del personale interno richieste per la partecipazione alle attività del Progetto;

PRESO ATTO che con Atto dirigenziale n. 461 del 12 dicembre 2014 si è provveduto a:

- approvare lo schema di Avviso pubblico per la presentazione di manifestazioni di interesse per progetti di vita indipendente di Ambient Assisted Living (PR.A.A.L.), in favore di persone ultrasessantacinquenni in condizione di non autosufficienza;
- approvare lo schema di domanda per la manifestazione di interesse per la presentazione del PRAAL;
- stabilire che la presentazione delle domande per la manifestazione di interesse potrà essere effettuata a partire dalle ore 13.00 del giorno successivo alla pubblicazione del presente atto sul Bollettino Ufficiale della Regione Puglia e fino alle ore 13.00 del quarantacinquesimo giorno successivo alla pubblicazione.

PRESO ATTO altresì che l'Avviso Pubblico è stato pubblicato sul Bollettino Ufficiale della Regione Puglia n.6 del 15 gennaio 2015 e che pertanto la scadenza dei termini di presentazione delle domande è fissata per il giorno primo marzo alle ore 13.00.

RILEVATO che dal monitoraggio sulle domande pervenute alla data del 27 febbraio 2015 si evidenzia che circa il 30% delle domande risulta ancora "in lavorazione", cioè per queste i soggetti proponenti non hanno ancora completato la compilazione e l'invio telematico delle domande;

RILEVATA altresì l'esigenza di favorire la massima partecipazione all'avviso pubblico in questione, attesa l'importanza che riveste per la Regione Puglia tale progetto sperimentale, finanziato e sostenuto dalla Commissione Europea così come sopra ampiamente richiamato;

CONSIDERATO che una riapertura dei termini dell'Avviso pubblico non comporta alcun tipo di pregiudizio nei confronti di coloro che hanno già presentato regolarmente istanza di manifestazione di interesse.

Tanto premesso e considerato, si rende necessario procedere con la riapertura dei termini di cui all'A.D. n. 461/2014 prorogando la scadenza del termine per la presentazione delle manifestazioni di interesse per la presentazione dei PRAAL alle ore 13.00 del 31 marzo 2015 per le motivazioni soprarichiamate.

VERIFICA AI SENSI DEL D.Lgs. 196/2003
Garanzie alla riservatezza

La pubblicazione dell'atto all'albo, salve le garanzie previste dalla legge 241/90 in tema di accesso ai documenti amministrativi, avviene nel rispetto della tutela alla riservatezza dei cittadini, secondo quanto disposto dal Dlgs 196/03 in materia di protezione dei dati personali, nonché dal vigente regolamento regionale n. 5/2006 per il trattamento dei dati sensibili e giudiziari.

Ai fini della pubblicità legale, l'atto destinato alla pubblicazione è redatto in modo da evitare la diffusione di dati personali identificativi non necessari ovvero il riferimento a dati sensibili; qualora tali dati fossero indispensabili per l'adozione dell'atto, essi sono trasferiti in documenti separati, esplicitamente richiamati.

ADEMPIMENTI CONTABILI AI SENSI DELLA L.R. n.28/2001

Il presente provvedimento non comporta alcun

mutamento quantitativo di spesa né a carico del Bilancio regionale né a carico di Enti i cui creditori potrebbero rivalersi sulla Regione, rispetto alla spesa già autorizzata con Del. G.R. n. 1826 del 06/08/2014 e oggetto dell'atto dirigenziale n.1376 del 10/12/2012, nonché degli atti dirigenziali n.303 del 18 settembre 2014 e n. 388 del 06/11/2014

Tutto ciò premesso e considerato,

LA DIRIGENTE DEL SERVIZIO PROGRAMMAZIONE SOCIALE E INTEGRAZIONE SOCIOSANITARIA

DI CONCERTO

CON LA DIRIGENTE DEL POLITICHE DI BENESSERE SOCIALE E PARI OPPORTUNITA'

sulla base delle risultanze istruttorie di cui innanzi;

viste le attestazioni in calce al presente provvedimento;

Per quanto espresso in narrativa e che qui si intende integralmente riportato:

DETERMINA

1. di prendere atto di quanto espresso in narrativa, che qui si intende integralmente riportato;

2. di approvare la riapertura del termine di presentazione delle manifestazioni di interesse per progetti di vita indipendente di Ambient Assisted Living (PR.A.A.L.), in favore di persone ultrasessantacinquenni in condizione di non autosufficienza, con decorrenza immediata;

3. di stabilire pertanto che la presentazione delle domande per la manifestazione di interesse potrà essere effettuata fino alle ore 13.00 del 31 marzo 2015, precisando che la procedura di accesso è interamente telematica;

4. Il provvedimento viene redatto in forma integrale, nel rispetto della tutela alla riservatezza dei cittadini, secondo quanto disposto dal Dlgs 196/03 in materia di protezione dei dati personali e ss. mm. e ii.;

Il presente provvedimento:

a. sarà pubblicato sul Bollettino Ufficiale della Regione Puglia;
b. sarà trasmesso in copia conforme all'originale alla Segreteria della Giunta Regionale;
c. sarà disponibile nel sito ufficiale della Regione Puglia: www.regione.puglia.it;
d. sarà trasmesso in copia all'Assessore al Welfare;
e. Il presente atto, composto da n° 9 facciate, è adottato in originale.

La Dirigente del Servizio Programmazione Sociale
e Integrazione Sociosanitaria
Dr.ssa Anna Maria Candela

di concerto con

La Dirigente del Servizio Politiche di
Benessere Sociale Pari Opportunità
Dr.ssa Francesca Zampano

DETERMINAZIONE DEL DIRIGENTE SERVIZIO POLITICHE DI BENESSERE SOCIALE E PARI OPPORTUNITA' 13 aprile 2015, n. 257

Legge regionale 30 settembre 2004, n. 15 e succ. mod. Azienda Pubblica di Servizi alla Persona "Maria Cristina di Savoia" con sede in Bitonto, al Piazzale Ferdinando II. Ricostituzione Consiglio di Amministrazione - ASP.

Il giorno 13 aprile 2015, in Bari, nella sede del servizio Politiche di Benessere Sociale e Pari Opportunità, via Gentile n. 52

LA DIRIGENTE DEL SERVIZIO POLITICHE PER IL BENESSERE SOCIALE E LE PARI OPPORTUNITA'

Visti gli articoli 4 e 5 della L.R. n. 7/1997;

Vista la Deliberazione G.R. n. 3261 del 28/7/1998;

Visti gli artt. 4 e 16 del D. Lgs. 165/2001;

Visto l'art. 32 della legge 18 giugno 2009, n. 69, che prevede l'obbligo di sostituire la pubblicazione tradizionale all'Albo ufficiale con la pubblicazione di documenti digitali sui siti informatici;

Visto l'art. 18 del DLgs 196/03 "Codice in materia di protezione dei dati personali" in merito ai Principi applicabili ai trattamenti effettuati dai soggetti pubblici;

Richiamata la deliberazione di Giunta Regionale n. 1351 del 28/07/2008 con la quale sono stati individuati i Servizi relativi alle Aree di Coordinamento e, nella fattispecie, per l'Area di coordinamento Politiche per la Promozione della Salute, delle Persone e delle Pari Opportunità, tra cui il Servizio Politiche di Benessere Sociale e Pari Opportunità;

Vista la deliberazione di Giunta Regionale 25/09/2012 n. 1829, di conferimento dell'incarico di Dirigente del Servizio politiche di Benessere sociale e Pari Opportunità alla dott.ssa Francesca Zampano;

Richiamata la determinazione del Direttore d'Area Amministrazione e Riforma dell'Amministrazione n. 5 del 16/09/2009 di conferimento dell'incarico di direzione dell'Ufficio Governance e Terzo Settore al dott. Pierluigi Ruggiero;

Sulla base dell'istruttoria espletata dall' Ufficio Governance e Terzo Settore, emerge quanto segue:

PREMESSO CHE

vista la propria Determina Dirigenziale n.878 del 18/11/2008, con la quale è stata approvata l'istanza di trasformazione in Azienda Pubblica di Servizi alla Persona (di seguito ASP) dell'IPAB "Maria Cristina di Savoia", con sede in Bitonto, al piazzale Ferdinando II, congiuntamente alla proposta del nuovo Statuto ed è stata disposta l' iscrizione d'ufficio della predetta nel Registro Regionale delle Aziende Pubbliche di Servizio alla Persona, istituito presso il Servizio Benessere delle Persone e Pari Opportunità;

Rilevato che, a norma degli artt. 11 del vigente Statuto approvato con l'atto dirigenziale di cui sopra, il Consiglio di Amministrazione, che dura in carica 5 (cinque) anni, a decorrere dalla data dell' insediamento dell'organo, è così composto:

- Presidente di nomina della Giunta Regionale;
- 1 (uno) componente nominato dal Comune di Bitonto; - 1 (uno) componente nominato dal Comune di Palo del Colle;
- 1 (uno) componente nominato dal Privato Sociale;
- 1 (uno) componente nominato dalla Provincia di Bari.

visto che la Giunta Regionale, con Delibera n. 801 del 05/05/2014 nominava quale Presidente del Consiglio di Amministrazione il sig. Prof. Elia GIUSEPPE, nato a Bitonto, il 19/05/1952 e ivi residente alla via Dante, n.70;

Visto che il Comune di Bitonto, con decreto sindacale n. 10611 del 10/04/2010, ha designato quale proprio componente: la sig.ra Girasoli Domenica, nata a Bitonto, il 07/11/1954 e ivi residente alla Via Montegrappa, n. 15;

Visto che il Comune di Palo del Colle, con decreto sindacale del 06/06/2013 ha designato quale proprio componente: la sig.ra Daloio Laura Barbara, nata a Canosa di Puglia, il 11/02/1973 e residente in Palo del Colle, in Viale Italia, n. 132.;

Visto che il Privato Sociale ha designato quale proprio componente: la sig.ra Pischetola Marianna nata a Bari, il 20/04/1974 e residente in Bitonto, alla Via S. Pellico, n. 33;

Visto che la Provincia di Bari, con decreto presidenziale del 10/11/2009, ha designato quale proprio componente: la sig.ra Grazia Scaraggi, nata a Bitonto, il 30/09/1974 ed ivi residente alla traversa 45° Pietro Nenni, n. 11;

Visto che, con determinazione dirigenziale del Servizio Politiche di Benessere Sociale e Pari Opportunità n. 506 del 03/06/2014, a seguito del recepimento di tutte le summenzionate nomine, si disponeva la costituzione del Consiglio di Amministrazione dell'ASP;

Visto altresì che il presidente di nomina regionale, prof. Giuseppe Elia, presentava le proprie dimissioni con nota del 18/11/2014, assunta al protocollo regionale al n. A00_8717 del 26/11/2014;

Visto che la Giunta Regionale Puglia, con propria deliberazione n. 387 del 03/03/2015, a seguito delle dette dimissioni, nominava quale nuovo presidente dell'ASP "Maria Cristina di Savoia" il sig. Masciale Vito, nato a Bitonto il 03/10/1957 ed ivi residente alla via Antica della Chinisa, n. 42.

Valutata e condivisa la proposta del Responsabile del procedimento, di provvedere alla ricostituzione

del Consiglio di Amministrazione dell'ASP di che trattasi.

VERIFICA AI SENSI DEL D.Lgs. 196/2003
Garanzie alla riservatezza

La pubblicazione dell'atto all'albo, salve le garanzie previste dalla legge 241/90 in tema dí accesso ai documenti amministrativi, avviene nel rispetto della tutela alla riservatezza dei cittadini, secondo quanto disposto dal Dlgs 196/03 in materia di protezione dei dati personali, nonché dal vigente regolamento regionale n. 5/2006 per il trattamento dei dati sensibili e giudiziari.

Ai fini della pubblicità legale, l'atto destinato alla pubblicazione è redatto in modo da evitare la diffusione di dati personali identificativi non necessari ovvero il riferimento a dati sensibili; qualora tali dati fossero indispensabili per l'adozione dell'atto, essi sono trasferiti in documenti separati, esplicitamente richiamati.

ADEMPIMENTI CONTABILI Al SENSI DELLA L.R. n.28/2001

Si dichiara che il presente atto non comporta adempimenti contabili di cui alla legge regionale 16 novembre 2001, n. 28, non derivando dallo stesso alcun mutamento qualitativo e quantitativo di entrata o di spesa a carico del bilancio regionale né a carico degli enti per i cui debiti i creditori potrebbero rivalersi sulla Regione e che è escluso ogni ulteriore onere aggiuntivo rispetto a quelli autorizzati a valere sullo stanziamento previsto dal bilancio regionale.

Tutto ciò premesso e considerato:

LA DIRIGENTE RESPONSABILE DEL SERVIZIO POLITICHE PER IL BENESSERE SOCIALE E LE PARI OPPORTUNITA'

sulla base delle risultanze istruttorie di cui innanzi; viste le attestazioni in calce al presente provvedimento; ritenuto di dover provvedere in merito

DETERMINA

1. di prendere atto di quanto espresso in narrativa, che qui si intende integralmente riportato;
2. di ricostituire il Consiglio di Amministrazione dell'Azienda Pubblica di Servizi alla Persona "Maria Cristina di Savoia" con sede in Bitonto, al Piazzale Ferdinando II, così composto:
   - Masciale Vito Presidente di nomina della Giunta Regionale;
   - Girasoli Domenica Componente di nomina del Comune di Bitonto;
   - Daloiso Laura Barbara Componente di nomina del Comune di Palo del Colle;
   - Pischetola Marianna Componente di nomina del Privato Sociale;
   - Scaraggi Grazia Componente di nomina della Provincia di Bari;
3. il Consiglio di Amministrazione manterrà la naturale scadenza di cinque anni a far data dalla sua costituzione, giusto AD Servizio Politiche di Benessere Sociale e Pari Opportunità n. 506 del 03/06/2014;
4. di dare atto della acquisizione, agli atti del Servizio, della dichiarazioni di insussistenza delle cause di inconferibilità/incompatibilità prodotte dal sig. Masciale Vito;
5. Gli adempimenti conseguenti al presente atto sono demandati all'Ufficio Governante e Terzo Settore;
6. Di disporre la pubblicazione del presente provvedimento nel Bollettino Ufficiale della Regione Puglia;
7. Avverso il presente provvedimento è consentito ricorso al TAR di Puglia entro sessanta giorni dalla data di notifica.

Il presente provvedimento, redatto in un unico originale e depositato agli atti del Servizio Politiche di Benessere Sociale e Pari Opportunità, è dichiarato immediatamente esecutivo e sarà:
- pubblicato all'Albo del Servizio Politiche di Benessere Sociale e Pari Opportunità;
- trasmesso in copia conforme all'originale al Segretariato Generale della Giunta Regionale;
- trasmesso in copia all'Assessore Regionale al Welfare;

- pubblicato sul Bollettino Ufficiale della Regione Puglia;
- notificato all'ASP "Maria Cristina di Savoia" con sede in Bitonto al piazzale Ferdinando II.

Il presente provvedimento composto da n. 6 facciate è adottato in originale.

La Dirigente del Servizio Politiche
di Benessere Sociale e Pari Opportunità
Dott.ssa Francesca Zampano

DETERMINAZIONE DEL DIRIGENTE SERVIZIO POLITICHE DI BENESSERE SOCIALE E PARI OPPORTUNITA' 13 aprile 2015, n. 258

D.P.R. n. 361/00 - R.R. n. 6/2001 - D.G.R. n. 1945/2008. Nulla osta all'iscrizione nel registro regionale delle persone giuridiche private della Fondazione "Michele, Giuseppe e Clelia Lamacchia Onlus", con sede in Barletta alla via Regina Margherita n. 113.

Il giorno 13 aprile 2015, in BARI, nella sede del Servizio Politiche di Benessere Sociale e Pari Opportunità, via Gentile n. 52,

**LA DIRIGENTE DEL SERVIZIO POLITICHE
PER IL BENESSERE SOCIALE
E LE PARI OPPORTUNITA**

Visti gli articoli 4 e 5 della L.R. n. 7/1997;

Vista la Deliberazione G.R. n. 3261 del 28/7/1998;

Visti gli arti. 4 e 16 del D. Lgs. 165/2001;

Visto l'art. 32 della legge 18 giugno 2009, n. 69, che prevede l'obbligo di sostituire la pubblicazione tradizionale all'Albo ufficiale con la pubblicazione di documenti digitali sui siti informatici;

Visto l'art. 18 del DLgs 196/03 "Codice in materia di protezione dei dati personali" in merito ai Principi applicabili ai trattamenti effettuati dai soggetti pubblici;

Richiamata la deliberazione di Giunta Regionale n. 1351 del 28/07/2008 con la quale sono stati individuati i Servizi relativi alle Aree di Coordinamento e, nella fattispecie, per l'Area di coordinamento Politiche per la Promozione della Salute, delle Persone e delle Pari Opportunità, tra cui il Servizio Politiche di Benessere Sociale e Pari Opportunità;

Vista la deliberazione di Giunta Regionale 25/09/2012 n. 1829, di conferimento dell'incarico di Dirigente del Servizio politiche di Benessere sociale e Pari Opportunità alla dott.ssa Francesca Zampa no;

Richiamata la determinazione del Direttore d'Area Amministrazione e Riforma dell'Amministrazione n. 5 del 16/09/2009 di conferimento dell'incarico di direzione dell'Ufficio Governance e Terzo Settore al dott. Pierluigi Ruggiero;

Visto il Regolamento recante norme per la semplificazione dei procedimenti di riconoscimento di persone giuridiche private e di approvazione delle modifiche dell'atto costitutivo e dello statuto emanato con D.P.R. 10 febbraio 2000, n. 361;

Visto il Decreto del Presidente della Giunta Regionale n. 103 del 19.02.2001, con il quale è stato istituito, ai sensi dell'art. 7 del citato D.P.R. n. 361/2000, presso il Gabinetto della Presidenza della Giunta Regionale - Ufficio Leggi, Regolamenti e Atti del Presidente, il Registro delle Persone Giuridiche Private;

Visto il Regolamento Regionale 20 giugno 2001, n. 6 "Regolamento recante norme per l'istituzione del registro regionale delle persone giuridiche private, per il procedimento di iscrizione e di approvazione delle modifiche dell'Atto Costitutivo e dello Statuto";

Sulla base dell'istruttoria espletata dall'Ufficio Governance e Terzo Settore, emerge quanto segue:

PREMESSO CHE

Con nota prot. A00_142_425 del 17.03.2015, della Dirigente del Servizio Comunicazione Istituzionale della Regione Puglia, si trasmetteva l'istanza del legale rappresentante della Fondazione

"Michele, Giuseppe e Clelia Lamacchia Onlus" finalizzata all'iscrizione della stessa al Registro Regionale delle Persone Giuridiche Private;

In ragione delle finalità che l'Ente intende perseguire nel campo dell'assistenza sociale, in conformità a quanto dispone la Direttiva regionale per l'azione amministrativa regionale in materia di persone giuridiche private operanti nel campo dei servizi sociali, approvata con Deliberazione della Giunta Regionale 21 ottobre 2008, n. 1945, con la succitata nota prot. A00_142_425 del 17.03.2015, è stato richiesto il prescritto parere ai Servizi regionali competenti in materia;

l'atto costitutivo e lo statuto rogitati in data 27/06/2003 - Repertorio n. 36398 - Raccolta n. 5871, registrato in Taranto il 25.11.2010 al n. 15472, a rogito della Dott.ssa Francesca Paola Napoletano, notaio in Barletta, iscritta al collegio Notarile di Trani nonché le successive modifiche statutarie di cui al verbale del comitato direttivo della Fondazione constatate con atto pubblico Repertorio n. 29897 - Raccolta n. 8013, registrato in Barletta il 09.03.2015 al n. 1548, a rogito dello stesso notaio Napoletano, composto da n. 26 articoli, attengono al perseguimento di finalità "nel campo socio assistenziale e di solidarietà e promozione sociale";

la Fondazione esaurisce le proprio finalità statutarie nell'ambito territoriale della Regione Puglia;

il fondo di dotazione permanente della Fondazione ammonta ad € 1.511.954,78 (euro umilionecinquecentoubdicimilanovecentocinquantaquattro/78) *(cfr. relazione illustrativa dell'attività della fondazione nonché perizia giurata di stima a firma dell'arch. Biagio Capacchione allegato sub b all'atto n. 1548 del 09/03/2015);*

-il patrimonio complessivo della fondazione ammonta a d € 2.028.272,81 (euro duemilioniventottomiladuecentosettantadue/44) *(cfr. relazione illustrativa dell'attività della fondazione nonché perizia giurata di stima a firma dell'arch. Biagio Capacchione);*

la consistenza del patrimonio immobiliare e mobiliare di cui sopra è tale da garantire anche nei confronti di terzi la sua idoneità ad assumere obbligazioni, nonché adeguato alla realizzazione degli scopi istituzionali;

RITENUTO CHE

Risultano soddisfatte le condizioni previste da norme di legge e regolamento per il rilascio del nulla osta all'iscrizione nel Registro regionale delle persone giuridiche di diritto privato, istituito con D.P.G.R. n. 103 del 19.02.2001, della fondazione denominata "Michele, Giuseppe e Clelia Lamacchia Onlus" con sede i Barletta via Regina Margherita, 113.

VERIFICA AI SENSI DEL D.Lgs. 196/2003
Garanzie alla riservatezza

La pubblicazione dell'atto all'albo, salve le garanzie previste dalla legge 241/90 in tema di accesso ai documenti amministrativi, avviene nel rispetto della tutela alla riservatezza dei cittadini, secondo quanto disposto dal Dlgs 196/03 in materia di protezione dei dati personali, nonché dal vigente regolamento regionale n. 5/2006 per il trattamento dei dati sensibili e giudiziari.

Ai fini della pubblicità legale, l'atto destinato alla pubblicazione è redatto in modo da evitare la diffusione di dati personali identificativi non necessari ovvero il riferimento a dati sensibili; qualora tali dati fossero indispensabili per l'adozione dell'atto, essi sono trasferiti in documenti separati, esplicitamente richiamati.

ADEMPIMENTI CONTABILI AI SENSI DELLA L.R. n.28/2001

Si dichiara che il presente atto non comporta adempimenti contabili di cui alla legge regionale 16 novembre 2001, n. 28, non derivando dallo stesso alcun mutamento qualitativo e quantitativo di entrata o di spesa a carico del bilancio regionale né a carico degli enti per i cui debiti i creditori potrebbero rivalersi sulla Regione e che è escluso ogni ulteriore onere aggiuntivo rispetto a quelli autorizzati a valere sullo stanziamento previsto dal bilancio regionale.

Tutto ciò premesso e considerato:

LA DIRIGENTE RESPONSABILE DEL SERVIZIO POLITICHE PER IL BENESSERE SOCIALE E LE PARI OPPORTUNITA'

sulla base delle risultanze istruttorie di cui innanzi;

viste le attestazioni in calce al presente provvedimento;

ritenuto di dover provvedere in merito

DETERMINA

1. di prendere atto di quanto espresso in narrativa, che qui si intende integralmente riportato;

2. di concedere il nulla osta all'iscrizione nel Registro regionale delle persone giuridiche di diritto privato, istituito con D.P.G.R. n. 103 del 19.02.2001, della fondazione denominata "Michele, Giuseppe e Clelia Lamacchia Onlus" con sede i Barletta via Regina Margherita, 113 e di approvarne lo statuto composto da n. 26 articoli come da atto pubblico Repertorio n. 29897 - Raccolta n. 8013, registrato in Barletta il 09.03.2015 al n. 1548, a firma della dott.ssa Francesca Paola Napoletano, notaio in Barletta, che si allega al presente provvedimento per farne parte integrante e sostanziale;

3. di disporre l'obbligo per gli amministratori ad ottemperare a quanto disposto dall'art. 4, comma secondo, del D.P.R. 10:02.2000, n. 361;

4. di demandare al competente Servizio la consequenziale iscrizione della fondazione "Michele, Giuseppe e Clelia Lamacchia Onlus" nel Registro regionale delle persone giuridiche;

5. di disporre la pubblicazione del presente provvedimento nel Bollettino Ufficiale della Regione Puglia;

6. avverso il presente provvedimento è consentito ricorso al TAR di Puglia entro sessanta giorni dalla data di notifica.

Il presente provvedimento, redatto in un unico originale e depositato agli atti del Servizio Politiche di Benessere Sociale e Pari Opportunità, è dichiarato immediatamente esecutivo e sarà:
- pubblicato all'Albo del Servizio Politiche di Benessere Sociale e Pari Opportunità;
- trasmesso in copia conforme all'originale al Segretariato Generale della Giunta Regionale;
- trasmesso al Servizio Comunicazione Istituzionale;
- trasmesso in copia all'Assessore Regionale al Welfare;
- pubblicato sul Bollettino Ufficiale della Regione Puglia;
- notificato ai legali rappresentanti della Fondazione "Michele, Giuseppe e Clelia Lamacchia Onlus".

Il presente provvedimento composto da n. 6 facciate è adottato in originale.

La Dirigente del Servizio Politiche
di Benessere Sociale e Pari Opportunità
Dott.ssa Francesca Zampano

DETERMINAZIONE DEL DIRIGENTE SERVIZIO PROGRAMMAZIONE ASSISTENZA TERRITORIALE E PREVENZIONE 1 aprile 2015, n. 115

Determinazione Dirigenziale n. 39 del 01.02.2013, pubblicata sul B.U.R.P. n. 20 del 07.02.2013, bando di concorso straordinario per soli titoli per l'assegnazione delle sedi farmaceutiche di nuova istituzione e per quelle resesi vacanti a seguito delle scelte effettuate dai vincitori di concorso ai sensi della legge n. 27/2012 art. 11. Approvazione graduatoria definitiva.

IL DIRIGENTE DEL SERVIZIO

visti gli articoli 4 e 5 della L.R. n. 07/97;

vista la Deliberazione G.R. n. 3261 del 28/07/98;

visti gli artt. 4 e 16 del D. L.gs. 165/01;

visto l'art. 32 della legge 18 giugno 2009, n. 69, che prevede l'obbligo di sostituire la pubblicazione tradizionale all'Albo ufficiale con la pubblicazione di documenti digitali sui siti informatici;

visto l'art. 18 del D.L.vo 196/03 "Codice in materia di protezione dei dati personali" in merito ai Principi applica bili ai trattamenti effettuati dai soggetti pubblici;

vista la legge n. 27/2012 " Conversione in legge, con modificazioni, del d.l. 24 gennaio 2012 n. 1 recante disposizioni urgenti per la concorrenza, lo sviluppo delle infrastrutture e la competitività" e s.m.i;

vista la seguente relazione istruttoria espletata dall'Ufficio Politiche del Farmaco e dell'Emergenza/Urgenza:

- che con Determinazione Dirigenziale n. 39 del 01.02.2013, pubblicata sul B.U.R.P. n. 20 del 07.02.2013 è stato indetto il bando di concorso straordinario per soli titoli per l'assegnazione delle sedi farmaceutiche di nuova istituzione e per quelle resesi vacanti a seguito delle scelte effettuate dai vincitori di concorso ai sensi della legge n. 27/2012 art.11;
- considerato che mediante l'utilizzo della piattaforma informatica messa a disposizione dal Ministero della Salute sono state presentate n. 1958 candidature;
- che ai sensi dell'art. 4 della legge 27/2012 con Determinazione Dirigenziale n. 98 del 26.03.2013 è stata nominata la Commissione Esaminatrice;
- che con Determinazione Dirigenziale n. 231 del 29/07/2013 si è proceduto all'ammissione con riserva di n. 1941 candidature. Per mero errore materiale la D.D. n. 231/2013 riportava n. 1939 candidature ammesse anziché n. 1941, come risultante da allegato elenco al citato atto;
- considerato che la Commissione esaminatrice ha ultimato la valutazione dei titoli presentati dai partecipanti al concorso, secondo i criteri di valutazione verbalizzati nella seduta del 29.03.2013, di cui all'allegato A del presente provvedimento;
- che il Presidente della Commissione, con verbale di consegna datato 25.03.2014, registrato al prot. con il n. A00/152/ 3628, ha trasmesso al Servizio Programmazione Assistenza Territoriale e Prevenzione i verbali di tutte le sedute, i fascicoli di tutti i candidati esaminati e la graduatoria di merito riferita alle n. 1941 candidature, dal punteggio massimo riportato di punti 48,2 al punteggio minimo riportato di punti 0, con l'indicazione del posto in graduatoria di ogni singola candidatura, il protocollo, il cognome e nome del referente della candidatura;
- con Determinazione Dirigenziale n. 95 del 07/04/2014, pubblicata sul BURP n. 49 del 10/04/2014, si è proceduto all'approvazione della graduatoria provvisoria del concorso straordinario per soli titoli per l'assegnazione delle sedi farmaceutiche di nuova istituzione e per quelle resesi vacanti a seguito delle scelte effettuate dai vincitori di concorso ai sensi della legge n. 27/2012 adii;
- a seguito della pubblicazione della graduatoria provvisoria, sono pervenute un centinaio di richieste di accesso agli atti da parte dei candidati che volevano verificare l'attribuzione dei punteggi rispetto ai criteri stabiliti dalla Commissione esaminatrice;
- entro i trenta giorni dalla pubblicazione sul BURP della graduatoria provvisoria, sono pervenute n. 76 richieste di rettifica del punteggio. Al fine della loro valutazione, la Commissione esaminatrice ha effettuato n. 4 sedute aggiuntive nel periodo luglio-settembre 2014, decidendo di rettificare in aumento il punteggio di n. 16 candidature, di rettificare in diminuzione il punteggio di n. 1 candidatura e in n. 59 casi di confermare;
- con nota del 12/09/2014 il Presidente della Commissione esaminatrice ha rimesso gli atti con la graduatoria aggiornata al Dirigente del Servizio PATP;
- considerato che i candidati, ai fini della compilazione della domanda on line del concorso, hanno effettuato dichiarazioni sostitutive di cui agli art. 46 e 47 del D.P.R. n. 445/2000, si è reso necessario procedere alla verifica a campione delle suddette dichiarazioni, così come previsto all'art. 71 del medesimo D.P.R., nonché dall'art. 13 "Accertamento dei requisiti" del bando di concorso;
- le verifiche eseguite tramite richieste verso altre pubbliche amministrazioni hanno riguardato in maniera puntuale le prime n. 400 candidature (957 candidati) e a campione sulle successive in merito a certificati di laurea, iscrizione all'ordine professionale dei farmacisti, abilitazione professionale, specializzazioni, master, diplomi e corsi, servizio professionale, idoneità a precedenti concorsi, requisito ruralità sussidiata, visure camerali;
- considerato che, a conclusione dei controlli sopra descritti, n. 5 candidature sono risultate prive di un requisito di ammissione, come riportato nell'art. 2 del bando di concorso e vengono escluse dal medesimo a seguito dell'applicazione degli artt. 6 e 13 del bando, e sono di seguito elencate:

1) candidatura prot. 000251-01-03-2013-160: carenza in capo al socio referente dell'associazione dott. NICOLINO DE LAURENTIS del requisito di ammissione al concorso art. 2 lettera e) poiché è risultato in possesso di quota di società titolare di farmacia urbana;
2) candidatura prot. 000329-03-03-2013-160: carenza in capo ad un socio non referente dell'associazione dott.ssa GIUSEPPINA RENDINA del requisito di ammissione al concorso art. 2 lettera e) poiché è risultata in possesso di quota di società titolare di farmacia urbana;
3) candidatura prot. 000361-04-03-2013-160: carenza in capo al dott. SALVATORE RONGONE del requisito di ammissione al concorso art. 2 punto 6) poiché ha ceduto la titolarità della sede farmaceutica da meno di 10 anni;
4) candidatura prot. 000893-08-03-2013-160: carenza in capo al socio referente dell'associazione dott.ssa ELEONORA TANDOI del requisito di ammissione al concorso art. 2 punto 6) poiché ha ceduto la titolarità della sede farmaceutica in data 29/11/2013;
5) candidatura prot. 000898-08-08-03-2013-160: carenza in capo ad un socio non referente dell'associazione dott. FRANCESCO PUTARO del requisito di ammissione al concorso art. 2 punto 6) poiché ha ceduto la titolarità della sede farmaceutica da meno di 10 anni;

- considerato che, a conclusione dei controlli sopra descritti, si è proceduto a rettificare il punteggio di n. 5 candidature per difformità tra quanto autocertificato e le relative verifiche effettuate, che sono di seguito elencate: L
  1) candidatura prot. 000501-06-03-2013-160: socio non referente 1 dell'associazione dott.ssa RE NATA STRAllULLI, sottrazione di punti 1 dai titoli di studio e carriera per mancanza di idoneità a precedente concorso regionale;
  2) candidatura prot. 000679-07-03-2013-160: socio referente dell'associazione dott.ssa ANNALISA PACE, sottrazione di punti 21,2548 dai titoli per esperienza professionale per mancata conferma del servizio prestato da parte dell'INPS e della ASL Bari. Il punteggio totale dei titoli per esperienza professionale della candidatura si riduce a 20,6568 (da 35 punti iniziali);
  3) candidatura prot. 000738-07-03-2013-160: socio referente dell'associazione dott.ssa MARIA LORUSSO, sottrazione di punti 21,002 dai titoli per esperienza professionale per mancata conferma del servizio prestato da parte dell'INPS e della ASL Bari. Il punteggio totale dei titoli per esperienza professionale della candidatura si riduce a 15,7439 (da 35 punti iniziali);
  4) candidatura prot. 001151-10-03-2013-160: socio non referente dell'associazione dott. GUGLIEMO NOYA, sottrazione di punti 4,0019 dai titoli per esperienza professionale per mancata conferma del servizio prestato da parte dell'INPS e della ASL Bari. Il punteggio totale dei titoli per esperienza professionale della candidatura non subisce variazioni in quanto superiore ai 35 punti;
  5) candidatura prot. 001990-12-03-2013-160: socio non referente dell'associazione dott.ssa CLAUDIA POLESINANTI, sottrazione di punti 1,2254 dai titoli per esperienza professionale per mancata conferma del servizio prestato da parte dell'INPS e della ASL Brescia. li punteggio totale dei titoli per esperienza professionale della candidatura non subisce variazioni in quanto superiore ai 35 punti.
- considerato che saranno effettuate successive verifiche sulle dichiarazioni sostitutive dei candidati, nel caso in cui si renda necessario scorrere la graduatoria oltre la quattrocentesima posizione in graduatoria.

VERIFICA AI SENSI DEL D.lgs 196/03
Garanzie alla riservatezza

La pubblicazione dell'atto all'albo, salve le garanzie previste dalla legge 241/90 in tema di accesso ai documenti amministrativi, avviene nel rispetto della tutela alla riservatezza dei cittadini, secondo quanto disposto dal D.L.vo 196/03 in materia di protezione dei dati personali, nonché dal vigente regolamento regionale n.5/2006 per il trattamento dei dati sensibili e giudiziari.

ADEMPIMENTI CONTABILI ai sensi della LR. n.28/2001 e s.m.i.

Si dichiara che il presente provvedimento non comporta alcun mutamento qualitativo e quantitativo di entrata o di spesa né a carico del bilancio

regionale né a carico degli Enti per i cui debiti i creditori potrebbero rivalersi sulla Regione e che è escluso ogni ulteriore onere aggiuntivo rispetto a quelli già autorizzati a valere sullo stanziamento previsto dal bilancio regionale.

DETERMINA

Per quanto riportato in premessa che qui si intende integralmente riportato:

- di approvare la graduatoria definitiva dei candidati risultati idonei al concorso pubblico straordinario per soli titoli per l'assegnazione delle sedi farmaceutiche di nuova istituzione e per quelle resesi vacanti a seguito delle scelte effettuate dai vincitori di concorso ai sensi della legge n. 27/2012 art.11;

- di allegare al presente atto, di cui è parte integrante e sostanziale, detta graduatoria definitiva *(Allegato "A")* composta da n. 49 pagine, numerate progressivamente dal n. 01 al n. 49;

- di disporre che l'Ufficio Politiche del Farmaco e dell'Emergenza/Urgenza proceda alla verifica a campione delle dichiarazioni sostitutive rese dai candidati, così come previsto all'art. 71 del D.P.R. n. 445/2000, nonché dall'art. 13 "Accertamento dei requisiti" del bando di concorso, nel caso in cui sia necessario scorrere la graduatoria oltre la quattrocentesima posizione;

- di disporre la pubblicazione del presente provvedimento sul BURP, ai sensi della L.R. 15/08, nonché sul sito wvvw.regione.puglia.it sezione "Concorsi".

Il presente provvedimento:
- sarà pubblicato all'albo istituito presso il Servizio Programmazione Assistenza Territoriale Prevenzione - Via Gentile n. 52 - Bari;
- sarà trasmesso in copia conforme all'originale alla Segreteria della Giunta Regionale;
- sarà disponibile nel sito ufficiale della regione Puglia: www.regione.puglia.it;
- sarà trasmesso in copia all'Assessore al Welfare;

Il presente atto, composto da n. 56 facciate compreso gli allegati, è adottato in originale.

Il Dirigente di Servizio
Giovanna Labate

Lista graduatoria per la Regione PUGLIA

POSIZIONE	PROTOCOLLO	NOMINATIVO	PUNTEGGIO	ETA' MEDIA
1	000762 - 08-03-2013 - 160	BARTELLA VIVIANA	48	42,4974
2	000819 - 08-03-2013 - 160	COPPOLELLA MARIA LEONARDA	47,66	47,171
3	001602 - 11-03-2013 - 160	NOVELLINO TIZIANA	46,65	45,4185
4	000136 - 25-02-2013 - 160	BERNARDO MATTEO	46,55	38,8294
5	000593 - 06-03-2013 - 160	LONGO NUNZIO PIO MARIANO	46,15	46,6212
6	000655 - 07-03-2013 - 160	MARZANO DONATO	46,1	38,1336
7	000099 - 23-02-2013 - 160	FANIA MARIA LUCIA	46,07	54,3646
8	000600 - 07-03-2013 - 160	TORRE FRANCESCO	45,86	32,2416
* 9	001115 - 10-03-2013 - 160	MARTINI LUIGI	45,8	40,5843
* 10	001542 - 11-03-2013 - 160	ALLEGRETTI STEFANIA	45,8	41,6165
11	001533 - 11-03-2013 - 160	VITETTI ANTONIO	45,75	34,972
* 12	000096 - 23-02-2013 - 160	BARONE ANTONIO	45,6	37,5062
* 13	001267 - 10-03-2013 - 160	MOSESSO VALENTINA	45,6	42,3217
* 14	001830 - 12-03-2013 - 160	CONTE ARTURO	45,6	56,8952
* 15	000982 - 09-03-2013 - 160	PELOSI ENRICO	45,55	33,65
* 16	001279 - 10-03-2013 - 160	CARTECATI ROBERTA	45,55	44,5295
17	001240 - 10-03-2013 - 160	RUSSO MICHELE	45,54	49,2459
18	001979 - 12-03-2013 - 160	CONTI MARCO	45,5	39,2212
* 19	001151 - 10-03-2013 - 160	PALLUOTTO FAUSTA	45,48	42,8925
* 20	000045 - 18-02-2013 - 160	RUBINO MARIA TERESA	45,48	45,9427
21	001788 - 12-03-2013 - 160	DI LEO DANIELA	45,25	38,424
22	000934 - 09-03-2013 - 160	LATTARULO MICHELE	45,15	60,4925
23	000908 - 08-03-2013 - 160	TOMASELLI MANUELA	45,1	44,6151
24	000189 - 27-02-2013 - 160	DE GIORGIO ADELE	45,093	41,4185
25	000120 - 25-02-2013 - 160	NICCHIA ANNAMARIA	45,06	47,0104
26	000605 - 07-03-2013 - 160	FRANCHINA DANIELA	45	45,3189
27	000747 - 08-03-2013 - 160	RUBINO ANNARELLA	44,9	45,3418
28	001313 - 11-03-2013 - 160	FRANCHINI CARLO	44,883	61,5527
29	000146 - 26-02-2013 - 160	ROMANO MARIA ROSARIA	44,85	56,5363
30	000423 - 05-03-2013 - 160	RATANO GIANCARLO LUCA	44,8	40,1683
31	001237 - 10-03-2013 - 160	BORRELLI LUIGI	44,7805	36,298
32	001377 - 11-03-2013 - 160	COCOLA SIMONA	44,76	44,3409
33	000278 - 02-03-2013 - 160	DE CARLO CRISTINA	44,55	48,8961
34	001378 - 11-03-2013 - 160	MONTALTO MARIA ROSALIA	44,5	47,2898
* 35	000394 - 04-03-2013 - 160	LIANTONIO FRANCESCO	44,4	33,9665
* 36	001527 - 11-03-2013 - 160	RONSISVALLE FRANCESCA	44,4	41,5418
37	000282 - 02-03-2013 - 160	FERRARELLI TERESA	44,29	33,2121
38	000531 - 06-03-2013 - 160	ALTIMARI ILARIA	44,21	38,6761
* 39	000288 - 03-03-2013 - 160	ATTOLICO ANNA	44,2	55,9747
40	000942 - 09-03-2013 - 160	MONTINARO PATRIZIA	44	57,9733

POSIZIONE	PROTOCOLLO	NOMINATIVO	PUNTEGGIO	ETA' MEDIA
41	001805 - 12-03-2013 - 160	IUVONE TERESA	43,95	49,8103
42	000256 - 02-03-2013 - 160	PELLEGRINI ANNUNZIATA	43,9	37,2897
43	000105 - 24-02-2013 - 160	PERRONE ELENA	43,787	33,1299
44	001528 - 11-03-2013 - 160	PAESANO NICOLA	43,74	36,6432
45	001372 - 11-03-2013 - 160	ACIERNO RAFFAELE	43,71	43,7171
* 46	000219 - 28-02-2013 - 160	IPPOLITO CLARA GIUSEPPINA	43,63	42,8761
* 47	001467 - 11-03-2013 - 160	FERRULLI GIUSEPPE	43,63	43,424
* 48	000807 - 08-03-2013 - 160	DE LUCA NUNZIA LAURA	43,6	34,2012
* 49	000443 - 05-03-2013 - 160	COSTANTINO DOMENICO	43,6	62,9227
50	000999 - 09-03-2013 - 160	RICCIARDELLI ROBERTA	43,57	43,7007
51	001952 - 12-03-2013 - 160	CAGNAZZO MARIA ROSARIA	43,55	47,9514
52	000506 - 06-03-2013 - 160	DE PASCALIS PATRIZIA	43,52	47,435
53	000350 - 04-03-2013 - 160	MAGLIULO MARIA	43,51	44,1728
54	000511 - 06-03-2013 - 160	LAPOLLA BEATRICE	43,46	37,5884
* 55	000642 - 07-03-2013 - 160	FRISULLI ALESSANDRA	43,45	37,4268
* 56	000325 - 03-03-2013 - 160	PICCIOCCHI DANIELA	43,45	38,5929
57	001162 - 10-03-2013 - 160	DE BENEDETTO MARIA GRAZIA	43,443	41,0925
58	000595 - 06-03-2013 - 160	COCCA ANGELA	43,43	39,8724
59	001553 - 11-03-2013 - 160	ALIBERTI FRANCESCO ANTONIO	43,38	39,1491
* 60	001277 - 10-03-2013 - 160	DI STASIO ANNA	43,33	40,4167
* 61	000217 - 28-02-2013 - 160	PETRELLI LEONARDO	43,33	46,1356
* 62	000451 - 05-03-2013 - 160	RIZZO ANNA	43,32	36,3117
* 63	001729 - 11-03-2013 - 160	PELLEGRINI CALACE MARIALUISA	43,32	38,9034
* 64	001499 - 11-03-2013 - 160	STANZIONE ALESSANDRA	43,32	45,1126
* 65	000161 - 26-02-2013 - 160	MARINO LAURA	43,3	32,9382
* 66	000223 - 28-02-2013 - 160	MONNA IMMACOLATA	43,3	34,7017
* 67	000841 - 08-03-2013 - 160	DE MARCO ROSARIA	43,3	40,1363
* 68	000741 - 07-03-2013 - 160	SALA ANNALISA	43,3	46,0103
* 69	001091 - 09-03-2013 - 160	RAONE ANTONIETTA GRAZIA	43,3	49,0496
* 70	001476 - 11-03-2013 - 160	PALMISANO GIUSEPPE	43,3	56,0268
71	000748 - 08-03-2013 - 160	RINALDI GERARDO MARCO WALTER	43,27	40,9756
72	000117 - 24-02-2013 - 160	TROISI PAOLA	43,26	37,466
* 73	000164 - 26-02-2013 - 160	DE VITO LUANA	43,25	44,4075
* 74	000300 - 03-03-2013 - 160	DE MUSSO ANTONIA	43,25	44,4797
* 75	000692 - 07-03-2013 - 160	LAVARRA ROSALBA	43,25	47,8665
* 76	000978 - 09-03-2013 - 160	CAZZOLLA ROSANNA	43,25	50,6286
77	000900 - 08-03-2013 - 160	CIVINO PAOLA	43,24	46,6336
* 78	000909 - 08-03-2013 - 160	CARICATO ROSA	43,22	37,9774
* 79	001895 - 12-03-2013 - 160	CORTELLETTI MARTINA	43,22	45,0048
80	001841 - 12-03-2013 - 160	ANTONACI AGNESE	43,21	55,2007

POSIZIONE	PROTOCOLLO	NOMINATIVO	PUNTEGGIO	ETA' MEDIA
* 81	000866 - 08-03-2013 - 160	RAHO ERSILIA	43,2	38,7473
* 82	000174 - 27-02-2013 - 160	CAZZATO ADDOLORATA STEFANIA	43,2	42,2206
* 83	000311 - 03-03-2013 - 160	MISITANO BRUNO	43,2	45,2172
* 84	001811 - 12-03-2013 - 160	GIUDICE GIUSEPPE	43,2	46,7788
* 85	001239 - 10-03-2013 - 160	DI NUZZO RUGGIERI AIDA	43,16	32,8395
* 86	000401 - 05-03-2013 - 160	COSCIA NICOLA	43,16	50,7966
* 87	000575 - 06-03-2013 - 160	ARLEO FABIO ANTONIO ROCCO	43,15	33,5683
* 88	001886 - 12-03-2013 - 160	PETRUZZI ROSANNA	43,15	39,8112
* 89	001321 - 11-03-2013 - 160	CAPPELLETTI GIULIA TERESA	43,15	49,05
90	000732 - 07-03-2013 - 160	AMBROSIO CONCETTA	43,137	37,4249
91	001851 - 12-03-2013 - 160	FRANCHINI PAOLA	43,13	50,45
92	001401 - 11-03-2013 - 160	GIGLIOTTI ANNA	43,11	37,3984
* 93	000733 - 07-03-2013 - 160	ROSELLI MARIAGRAZIA	43,1	38,7993
* 94	001215 - 10-03-2013 - 160	GESUALDO NICOLA	43,1	47,8432
* 95	000118 - 24-02-2013 - 160	PIZZI ANGELA	43,1	49,6962
96	000628 - 07-03-2013 - 160	PIAZZA MARIA, ENZA	43,08	58,798
* 97	000629 - 07-03-2013 - 160	RUSSO MARIA CARMELINA	43,06	40,4487
* 98	000607 - 07-03-2013 - 160	GRECO GABRIELLA	43,06	44,6678
* 99	000944 - 09-03-2013 - 160	COTRINO VALERIA	43,06	44,9665
100	001460 - 11-03-2013 - 160	CROCCO ELEONORA	43,053	42,6925
* 101	000359 - 04-03-2013 - 160	COCOZZA ERMELINDA	43,05	33,3501
* 102	001132 - 10-03-2013 - 160	TOTARO KATIA	43,05	35,6523
* 103	001168 - 10-03-2013 - 160	GIUSEPPE PAOLO VALERIO SORACE	43,05	39,024
* 104	001571 - 11-03-2013 - 160	DELLA LUNA CORRADINA	43,05	46,2843
* 105	001037 - 09-03-2013 - 160	PITTORE PIETRO	43,05	46,4898
* 106	001400 - 11-03-2013 - 160	DE LEO SAVERIA ROSARIA	43,05	57,4665
* 107	000953 - 09-03-2013 - 160	PALAMA' MARIA ANTONIETTA	43,02	37,7053
* 108	001303 - 11-03-2013 - 160	MARSELLA CARLO VINCENZO	43,02	38,0386
109	001565 - 11-03-2013 - 160	FUSCO LEDA	43	41,65
* 110	001209 - 10-03-2013 - 160	VISAGGIO LUCIA NICOLA	42,96	44,3651
* 111	000391 - 04-03-2013 - 160	SOMMA ROCCO	42,96	45,245
112	000273 - 02-03-2013 - 160	MENGA GIOVANNI	42,95	44,0277
113	001629 - 11-03-2013 - 160	FERRANTE MARIA PIA	42,92	40,0368
114	001747 - 12-03-2013 - 160	PERRONE MARIA	42,91	42,5446
* 115	000428 - 05-03-2013 - 160	PASCALE MARINUNZIA	42,9	35,3537
* 116	000501 - 06-03-2013 - 160	IACOPETTA DOMENICO	42,9	41,5016
* 117	001369 - 11-03-2013 - 160	FORNABAIO CATERINA	42,9	47,7117
118	000614 - 07-03-2013 - 160	ALBANESE MARIA ROSARIA	42,87	36,4962
119	001067 - 09-03-2013 - 160	GATTA LUISA	42,86	38,3158
* 120	000479 - 06-03-2013 - 160	DE GIORGIO PAOLA	42,85	36,0578

POSIZIONE	PROTOCOLLO	NOMINATIVO	PUNTEGGIO	ETA' MEDIA
* 121	000490 - 06-03-2013 - 160	SONNANTE FRANCESCA	42,85	37,8637
* 122	000102 - 23-02-2013 - 160	IODICE IRENE	42,85	41,2884
123	001314 - 11-03-2013 - 160	DE PALMA ANNALISA	42,84	43,2788
124	001342 - 11-03-2013 - 160	RICCHETTI ROSSANA	42,81	50,2309
125	000241 - 01-03-2013 - 160	RANNO GIUSEPPA	42,8	53,6769
126	001338 - 11-03-2013 - 160	CARLUCCIO MARILENA	42,79	38,8075
127	000674 - 07-03-2013 - 160	TATEO GIUSEPPE	42,76	41,5984
* 128	000436 - 05-03-2013 - 160	GABRIELE EMANUELA	42,75	38,6733
* 129	000185 - 27-02-2013 - 160	LADDOMADA DANILO	42,75	45,7144
130	000616 - 07-03-2013 - 160	ROMANO ROSSELLA ILEANA FEDERICA	42,7	37,9774
131	001117 - 10-03-2013 - 160	RENNA SIMONA	42,65	46,455
132	000937 - 09-03-2013 - 160	DIPALMA MARIA TERESA	42,637	36,0039
133	001049 - 09-03-2013 - 160	MARRA ROBERTA	42,63	38,0158
* 134	001260 - 10-03-2013 - 160	POMARICO ANNALISA	42,6	34,614
* 135	000766 - 08-03-2013 - 160	RIZZELLO ANNA	42,6	37,5318
* 136	001305 - 11-03-2013 - 160	FERRARI SETTIMIO	42,6	43,6528
137	001478 - 11-03-2013 - 160	GRATTAGLIANO SERGIO	42,59	38,5761
138	000328 - 03-03-2013 - 160	DELLA VALLE CLAUDIA	42,57	41,2212
* 139	001481 - 11-03-2013 - 160	LAUDADIO ROBERTO MAURIZIA	42,55	35,3487
* 140	001662 - 11-03-2013 - 160	BORGOGNONI LORENZO	42,55	42,2035
* 141	000067 - 21-02-2013 - 160	BASTANZIO GIUDITTA	42,5	44,7926
* 142	000888 - 08-03-2013 - 160	CASADONTE IRENE	42,5	47,476
* 143	000425 - 05-03-2013 - 160	COLLINA PAOLA	42,5	51,9597
144	000327 - 03-03-2013 - 160	CANDREVA ENZO	42,47	41,7317
145	001061 - 09-03-2013 - 160	URZINO PASQUALE	42,456	38,2469
* 146	001522 - 11-03-2013 - 160	MONTRONE VALERIA	42,45	32,7446
* 147	000001 - 11-02-2013 - 160	DELLA VISTA ANNALISE	42,45	49,6961
148	000617 - 07-03-2013 - 160	PELLICANI RAFFAELLA ZOE	42,427	37,856
149	000956 - 09-03-2013 - 160	MASSA ANGELICA	42,42	36,6555
150	000495 - 06-03-2013 - 160	VERGINE ROSANNA	42,41	43,4185
* 151	001665 - 11-03-2013 - 160	POLIMENI SANTINA	42,4	36,3263
* 152	000562 - 06-03-2013 - 160	VETRANO VITALIANO	42,4	38,1898
* 153	000131 - 25-02-2013 - 160	SABATO FRANCESCO	42,4	40,0879
* 154	001189 - 10-03-2013 - 160	DE ROSA MARIA TERESA	42,4	48,6569
155	001789 - 12-03-2013 - 160	PELLEGRINO NICOLA	42,38	39,7792
156	001512 - 11-03-2013 - 160	CERRATO LUIGI	42,37	38,4213
* 157	001994 - 12-03-2013 - 160	IANNELLA MARIA	42,36	34,6514
* 158	001839 - 12-03-2013 - 160	CANNISTRA' FRANCESCA	42,36	34,9062
* 159	000252 - 02-03-2013 - 160	BUCARELLI LUIGI	42,36	35,2541
* 160	000080 - 22-02-2013 - 160	CIAMBRONE ROSSANA	42,36	35,8733

POSIZIONE	PROTOCOLLO	NOMINATIVO	PUNTEGGIO	ETA' MEDIA
* 161	000778 - 08-03-2013 - 160	CAMPANILE IDA	42,36	46,9327
* 162	001660 - 11-03-2013 - 160	PALAMA' OLGA	42,35	36,0468
* 163	001998 - 12-03-2013 - 160	MARTI MARIACHIARA	42,35	37,4724
* 164	000188 - 27-02-2013 - 160	TRICARICO LOREDANA	42,35	39,4934
* 165	000919 - 08-03-2013 - 160	CAFORIO NICOLA	42,35	40,8719
166	000880 - 08-03-2013 - 160	ALTOMARE EMANUELA	42,333	42,6843
167	001413 - 11-03-2013 - 160	SCACCIANOCE IRENE GIUSEPPINA ANNA MARIA	42,32	39,8094
* 168	001423 - 11-03-2013 - 160	CASCINI ROSARIA	42,31	34,0431
* 169	000466 - 05-03-2013 - 160	MARTELLOTTA MADIA	42,31	35,7856
170	000194 - 27-02-2013 - 160	ALTAVILLA VINCENZO	42,3	43,9432
* 171	001153 - 10-03-2013 - 160	ACQUAFREDDA ANDREA VINCENZO	42,29	46,5378
* 172	001584 - 11-03-2013 - 160	CAMPAGNA PINELLA	42,28	47,961
* 173	000729 - 07-03-2013 - 160	FERRI LUISA	42,28	53,6747
* 174	000914 - 08-03-2013 - 160	PALUMBO VALERIA	42,27	40,5774
* 175	000470 - 05-03-2013 - 160	LEONE AURELIO	42,27	42,4514
176	001247 - 10-03-2013 - 160	GARGAGLIANO ANTONINA	42,26	40,1729
* 177	001878 - 12-03-2013 - 160	SIMEONE SIMONA	42,25	34,4559
* 178	000928 - 09-03-2013 - 160	CIARDO COSIMO	42,25	37,2624
* 179	001760 - 12-03-2013 - 160	PUGLIESE ANNA MARIA	42,25	45,8934
* 180	000856 - 08-03-2013 - 160	SAPONARO STELLA	42,25	47,2103
181	001810 - 12-03-2013 - 160	CONTE GIOVANNA	42,24	39,887
182	001367 - 11-03-2013 - 160	MORLINO DANILO	42,23	39,7117
* 183	000147 - 26-02-2013 - 160	TRAPANI ADRIANA	42,22	41,1952
* 184	001331 - 11-03-2013 - 160	BARBERA ROSARIA	42,22	50,6295
185	000464 - 05-03-2013 - 160	DE LORENZIS SARA	42,217	41,1865
186	000705 - 07-03-2013 - 160	VISCOMI CATERINA	42,2077	33,6219
* 187	001407 - 11-03-2013 - 160	MORABITO MARIA GRAZIA	42,2	32,9254
* 188	001809 - 12-03-2013 - 160	SANNICANDRO CATERINA	42,2	38,2089
* 189	000384 - 04-03-2013 - 160	PETRONELLI MARIANNA	42,2	41,4651
190	001322 - 11-03-2013 - 160	MASTANDREA ERMANNO CORRADO DOMENICO	42,18	40,3601
191	000231 - 01-03-2013 - 160	MOSCOGIURI ROSA	42,17	47,8349
192	001992 - 12-03-2013 - 160	CRISCUOLO LUCIA	42,1535	35,4336
* 193	000569 - 06-03-2013 - 160	ANGLANI ALBERTO	42,15	39,3318
* 194	001309 - 11-03-2013 - 160	MAZZILLI EMILIA	42,15	40,1061
* 195	000658 - 07-03-2013 - 160	CALABRIA FRANCESCO	42,15	42,2002
* 196	000367 - 04-03-2013 - 160	DI COSMO LUCIA	42,15	43,898
* 197	000902 - 08-03-2013 - 160	COLELLA MICHELE	42,15	43,9683
* 198	000723 - 07-03-2013 - 160	GALLUCCIO AGATA MARIA	42,15	53,761
199	001253 - 10-03-2013 - 160	DAGOSTINO ANTONICO	42,12	35,982
* 200	001541 - 11-03-2013 - 160	GANDUSCIO GASPARE	42,11	31,5821

POSIZIONE	PROTOCOLLO	NOMINATIVO	PUNTEGGIO	ETA' MEDIA
* 201	000270 - 02-03-2013 - 160	PENSATO ANDREA	42,11	35,013
* 202	000521 - 06-03-2013 - 160	ROTOLO RITA ANNA	42,11	39,8441
* 203	001471 - 11-03-2013 - 160	MONNO TERESA	42,11	48,3528
* 204	000295 - 03-03-2013 - 160	PELLEGRINO GIUSEPPE	42,1	34,2176
* 205	001500 - 11-03-2013 - 160	CONTALDO MARIA	42,1	40,2693
* 206	001961 - 12-03-2013 - 160	SABATO ROMEO	42,1	41,297
* 207	000724 - 07-03-2013 - 160	LAPORTA MICHELE	42,1	44,8997
* 208	000735 - 07-03-2013 - 160	MATERIA LUISA	42,1	46,6843
* 209	001561 - 11-03-2013 - 160	TOMMASI MARIO	42,1	50,1226
* 210	000876 - 08-03-2013 - 160	GIGANTE MARILISA	42,1	51,2363
211	001221 - 10-03-2013 - 160	MILELLA SABINO	42,091	37,3829
* 212	000291 - 03-03-2013 - 160	ANNECCHIARICO VALERIA	42,06	44,0131
* 213	000430 - 05-03-2013 - 160	PARISI ORTENSIA ILARIA	42,06	45,7866
* 214	000229 - 28-02-2013 - 160	TERRACCIANO TOMMASO	42,05	32,5135
* 215	000821 - 08-03-2013 - 160	CARAVETTA ROBERTA	42,05	35,7678
* 216	001000 - 09-03-2013 - 160	DELLA PIETRA OVIDID	42,05	42,0199
* 217	001124 - 10-03-2013 - 160	ZICCARDI MASSIMILIANO VITTORIO	42,05	43,1842
* 218	001178 - 10-03-2013 - 160	MAIORANA MADDALENA	42,05	46,0267
* 219	001302 - 11-03-2013 - 160	TODARO ELISA	42,05	47,6363
220	001564 - 11-03-2013 - 160	FILICE ELISABETTA	42,0123	38,5377
221	000884 - 08-03-2013 - 160	PAGLIARULO ROSA	42,01	36,1542
* 222	001425 - 11-03-2013 - 160	MAIDA ROSSELLA	42	32,5802
* 223	000535 - 06-03-2013 - 160	MARCHESINI DONATELLA	42	37,8294
* 224	000917 - 08-03-2013 - 160	GIANGRECO FRANCESCA	42	38,8939
* 225	001345 - 11-03-2013 - 160	MARSEGLIA FRANCESCO SAVERIO	42	39,7993
* 226	001015 - 09-03-2013 - 160	D'ANGELO CINZIA	42	42,8473
* 227	001097 - 09-03-2013 - 160	TOMASSETTI SIMONE	42	45,8719
* 228	001034 - 09-03-2013 - 160	VELARDITA ALBERTO	42	46,224
* 229	000756 - 08-03-2013 - 160	CASCIARO MARIELLA	42	46,5445
* 230	001935 - 12-03-2013 - 160	SARAO' ANTONINA	42	54,7966
231	000522 - 06-03-2013 - 160	DUGGENTO FILOMENA CANDELORA	41,99	36,6615
232	000720 - 07-03-2013 - 160	MARRO DANIELA	41,96	32,0286
233	000158 - 26-02-2013 - 160	TORRISI GIUSEPPE	41,95	43,2679
234	000553 - 06-03-2013 - 160	DI GIACOMO CIRINO	41,93	41,5674
* 235	001284 - 10-03-2013 - 160	BIANCO TATIANA	41,91	36,1445
* 236	001315 - 11-03-2013 - 160	GENNARO FRANCESCO	41,91	37,3181
* 237	000809 - 08-03-2013 - 160	CORCIULO MARIO	41,91	41,7897
238	000932 - 09-03-2013 - 160	LELLA GIUSEPPE	41,9	47,7007
239	000271 - 02-03-2013 - 160	CARLETTI DAMON	41,88	48,4011
240	001842 - 12-03-2013 - 160	FALCONE FRANCESCA ROMANA	41,87	36,6669

POSIZIONE	PROTOCOLLO	NOMINATIVO	PUNTEGGIO	ETA' MEDIA
241	001492 - 11-03-2013 - 160	MASSARI TERESA ANNUNZIATA	41,85	36,4241
* 242	001053 - 09-03-2013 - 160	BLANCO EMANUELE	41,84	42,7555
* 243	001188 - 10-03-2013 - 160	CALAMIA TERESA ANNA	41,84	55,987
244	000903 - 08-03-2013 - 160	ERRICO SERENA	41,82	33,1295
* 245	001688 - 11-03-2013 - 160	PINNELLA MARIA TERESA	41,8	39,2149
* 246	001548 - 11-03-2013 - 160	TURSILLI ROSANNA	41,8	40,4103
247	000707 - 07-03-2013 - 160	CAPPELLETTI MARIA	41,78	45,4664
248	000298 - 03-03-2013 - 160	SCORZAFAVE SABRINA	41,77	34,7345
249	000065 - 20-02-2013 - 160	CAPOGROSSO ANTONIA	41,72	40,1381
250	000115 - 24-02-2013 - 160	SPERA IOLANDA	41,717	36,309
251	000865 - 08-03-2013 - 160	SAVIELLO MARIA ROSARIA	41,71	39,5519
* 252	000372 - 04-03-2013 - 160	CALANDRA MARIA LAURA RITA	41,7	35,7016
* 253	000228 - 28-02-2013 - 160	QUERO MIRIAM	41,7	40,0856
* 254	001613 - 11-03-2013 - 160	NOVELLINO ALESSANDRA	41,7	41,8035
* 255	000301 - 03-03-2013 - 160	VACCA GIOVANNI	41,7	52,9473
* 256	000743 - 07-03-2013 - 160	ROSATO GIOVANNA	41,66	35,171
* 257	001133 - 10-03-2013 - 160	PUCA DOMENICA	41,66	37,0569
* 258	000106 - 24-02-2013 - 160	D'AGOSTINO MARIA	41,66	40,6934
* 259	000364 - 04-03-2013 - 160	DI CANDIA MARIA	41,65	37,4404
* 260	001052 - 09-03-2013 - 160	ROSI MASCIA	41,65	39,5226
* 261	001270 - 10-03-2013 - 160	DE ROSA FABIO	41,65	55,7541
262	000500 - 06-03-2013 - 160	PUCCIO FEDERICA	41,61	47,8094
* 263	001294 - 11-03-2013 - 160	MARULLA NICOLA	41,6	32,9062
* 264	000690 - 07-03-2013 - 160	GRILLEA ANTONIO MARIA SALVATORE	41,6	42,5185
* 265	000304 - 03-03-2013 - 160	IENTILE ANNA RITA	41,6	44,0825
* 266	001202 - 10-03-2013 - 160	GROSSO GIOVANNA	41,6	50,1911
* 267	001159 - 10-03-2013 - 160	PARCIANTE TORQUATO MARIO	41,6	51,1569
268	001912 - 12-03-2013 - 160	MINGUZZI MARTINA VITTORIA	41,56	52,7378
* 269	000395 - 05-03-2013 - 160	CAMARDO SIMONA TERESA	41,55	36,9665
* 270	000591 - 06-03-2013 - 160	MONGILLO ANNA MARIA	41,55	49,4514
271	001021 - 09-03-2013 - 160	FASANO ANNALISA	41,533	36,6934
272	001068 - 09-03-2013 - 160	BIANCO IVANPILADE	41,53	40,919
273	001529 - 11-03-2013 - 160	PALLADINO MARIA ASSUNTA	41,52	44,5847
274	000577 - 06-03-2013 - 160	SCALA MARIO	41,51	37,9789
* 275	001050 - 09-03-2013 - 160	CICCO ROSAMARIA	41,5	38,4336
* 276	000078 - 21-02-2013 - 160	PIRILLO SANTE	41,5	41,0542
* 277	001426 - 11-03-2013 - 160	BORRACCI MARIA SCALA	41,5	41,3226
* 278	000505 - 06-03-2013 - 160	BURDI ROSA	41,5	41,5884
* 279	001808 - 12-03-2013 - 160	DI VIRGILIO VITO	41,5	44,9912
280	000044 - 18-02-2013 - 160	TAVERNA DOMENICO	41,4856	46,9336

POSIZIONE	PROTOCOLLO	NOMINATIVO	PUNTEGGIO	ETA' MEDIA
* 281	001204 - 10-03-2013 - 160	DE MEO ATANASIO	41,47	33,2399
* 282	000551 - 06-03-2013 - 160	AVANTAGGIATO ANNA MARIA	41,47	37,634
* 283	000412 - 05-03-2013 - 160	GRECO ALEXIA	41,46	45,3692
* 284	000912 - 08-03-2013 - 160	MORMONE ROSA	41,46	48,7103
* 285	000782 - 08-03-2013 - 160	TROIANO LUIGINA	41,45	32,3583
* 286	000042 - 18-02-2013 - 160	IDO ALESSANDRO	41,45	36,7541
* 287	001106 - 10-03-2013 - 160	ABBENANTE FRANCESCO	41,45	41,814
* 288	001888 - 12-03-2013 - 160	DE DONATIS MICHELE	41,45	43,4528
* 289	000409 - 05-03-2013 - 160	ZAMPELLI ENRICO	41,45	49,2158
* 290	000030 - 16-02-2013 - 160	FIORITO ANTONIO CESARE LEOPOLDO	41,45	50,4432
* 291	000717 - 07-03-2013 - 160	SARDISCO VERDIANA	41,44	35,6288
* 292	000859 - 08-03-2013 - 160	LOCONTE ALBERTO	41,44	50,6774
293	000507 - 06-03-2013 - 160	RESTAINO AGNESE	41,42	37,9911
294	001441 - 11-03-2013 - 160	DISTASO LUIGI	41,417	40,5975
295	000691 - 07-03-2013 - 160	NACCARATO GIUSEPPE	41,413	39,6066
* 296	000842 - 08-03-2013 - 160	UNGARO ANNA	41,41	34,6039
* 297	001263 - 10-03-2013 - 160	TOTO ANGELA	41,41	40,5117
* 298	000285 - 02-03-2013 - 160	CIOFANI LUCA	41,4	34,9537
* 299	001442 - 11-03-2013 - 160	SEPE ERNESTO	41,4	42,3545
* 300	001254 - 10-03-2013 - 160	ALFANO CARMELA	41,4	42,771
* 301	000567 - 06-03-2013 - 160	FASCIA ERNESTO	41,4	43,6555
* 302	001957 - 12-03-2013 - 160	VENTRESCA MARIA ROSARIA C.B	41,4	55,0404
303	000196 - 27-02-2013 - 160	GENTILE SERGIO	41,386	41,35
304	000816 - 08-03-2013 - 160	RENZONE NICOLA	41,38	38,9459
305	000630 - 07-03-2013 - 160	GRIMALDI ANTONINA	41,367	44,824
* 306	000411 - 05-03-2013 - 160	CANDELORA MARIA GRAZIA	41,35	34,508
* 307	001058 - 09-03-2013 - 160	CAZZORLA ROBERTA	41,35	39,813
308	001736 - 11-03-2013 - 160	PULCINI SERENA	41,333	36,2003
309	001125 - 10-03-2013 - 160	PEPE SERGIO	41,33	41,8377
310	001182 - 10-03-2013 - 160	CIRIANNI MIMMA	41,31	38,9619
* 311	001320 - 11-03-2013 - 160	BUCCI ROSSELLA PAOLA	41,3	34,6377
* 312	001186 - 10-03-2013 - 160	DE NICOLI GIANLUCA	41,3	35,7317
* 313	000432 - 05-03-2013 - 160	CANNATA FRANCESCO	41,3	36,6261
* 314	000622 - 07-03-2013 - 160	CAROPPO MARTA	41,3	38,5116
* 315	000552 - 06-03-2013 - 160	MIACOLA SALVATORE	41,3	39,2384
* 316	000069 - 21-02-2013 - 160	PICCALUGA MARIA FELICIA CINZIA	41,3	43,5189
* 317	001827 - 12-03-2013 - 160	GIUDITTA OLGA	41,3	45,0268
* 318	001574 - 11-03-2013 - 160	GIORGIO TERESA	41,3	53,3706
319	000677 - 07-03-2013 - 160	GRANATA FRANCESCA	41,287	37,2833
320	001437 - 11-03-2013 - 160	SCARCIA TOMMASO	41,283	38,8363

POSIZIONE	PROTOCOLLO	NOMINATIVO	PUNTEGGIO	ETA' MEDIA
321	001694 - 11-03-2013 - 160	FALCO GIUSEPPE	41,28	38,6158
322	001195 - 10-03-2013 - 160	SARNO BRUNELLA	41,26	52,4952
* 323	001784 - 12-03-2013 - 160	CARITO GIOVANNA	41,25	37,5905
* 324	001668 - 11-03-2013 - 160	PALMA LOREDANA	41,25	38,9391
* 325	001504 - 11-03-2013 - 160	FALCO ROSA	41,25	42,7103
* 326	000426 - 05-03-2013 - 160	BERARDI VINCENZO	41,25	47,1838
* 327	000662 - 07-03-2013 - 160	LACATENA LUISA	41,24	38,6221
* 328	000881 - 08-03-2013 - 160	GRASSANO ANTONIO	41,21	31,5327
* 329	001469 - 11-03-2013 - 160	SCHLICH LUIGI	41,21	41,8048
* 330	000625 - 07-03-2013 - 160	FRASSANITO RAFFAELLA	41,2	38,6413
* 331	000378 - 04-03-2013 - 160	MENTANA MARIO GIOVANNI	41,2	39,1893
* 332	001738 - 12-03-2013 - 160	PERRINO PIERGIORGIO	41,2	41,1487
* 333	000433 - 05-03-2013 - 160	COSTANTINO ALESSANDRA	41,2	43,1822
* 334	001003 - 09-03-2013 - 160	GALLINA FRANCESCO	41,2	43,261
* 335	000477 - 06-03-2013 - 160	LA ROSA SEBASTIANO	41,2	47,0751
* 336	000991 - 09-03-2013 - 160	TOMA ALESSANDRO	41,2	47,3651
337	000249 - 01-03-2013 - 160	PETRONE MARIADEA	41,19	40,9103
* 338	001776 - 12-03-2013 - 160	CORVASCE FULVIA	41,17	40,0797
* 339	001643 - 11-03-2013 - 160	NAPOLITANO PAOLA CARMEN	41,17	42,0254
* 340	000381 - 04-03-2013 - 160	CUOCCI VALERIA	41,16	39,8066
* 341	000130 - 25-02-2013 - 160	FASANO MANUELA	41,16	47,2117
* 342	001712 - 11-03-2013 - 160	MILANO ANGELA	41,16	48,261
* 343	000920 - 08-03-2013 - 160	CASTELLANA MARIA	41,16	57,6596
* 344	001720 - 11-03-2013 - 160	MANNI QUINTINO GIOVANNI	41,15	34,2021
* 345	000650 - 07-03-2013 - 160	ROMANO CARLO	41,15	35,1199
* 346	001201 - 10-03-2013 - 160	PALMA MODONI EGIDIO	41,15	35,3436
* 347	000820 - 08-03-2013 - 160	SMILARI MARIA CAROLINA	41,15	36,245
* 348	000892 - 08-03-2013 - 160	FRATE OLGA	41,15	36,6254
* 349	001813 - 12-03-2013 - 160	TISE' GIUSEPPE	41,15	36,6583
* 350	001218 - 10-03-2013 - 160	RIZZO FRANCESCA MARIA	41,15	37,6989
* 351	001661 - 11-03-2013 - 160	DE BIASI GIUSEPPE	41,15	37,8413
* 352	000294 - 03-03-2013 - 160	MUIA PAOLA	41,15	39,2943
* 353	001227 - 10-03-2013 - 160	RIZZO RAFFAELLA	41,15	41,3541
* 354	000787 - 08-03-2013 - 160	MIRAGLIA FIORELLA	41,15	41,8884
* 355	000169 - 27-02-2013 - 160	BIANCARDI BIAGIO	41,15	42,8254
* 356	000387 - 04-03-2013 - 160	SPAGNOLO LUCIO	41,15	43,5104
* 357	001054 - 09-03-2013 - 160	MANCINI MICHELE	41,15	44,4012
* 358	000056 - 20-02-2013 - 160	ANICETO ANTONIO	41,15	44,5025
* 359	000465 - 05-03-2013 - 160	PELLEGRINI GABRIELLA MARIA SILIETTA	41,15	46,8171
* 360	001231 - 10-03-2013 - 160	MORELLI MARIA ROSARIA	41,15	47,62

POSIZIONE	PROTOCOLLO	NOMINATIVO	PUNTEGGIO	ETA' MEDIA
* 361	000846 - 08-03-2013 - 160	PETRACCA LUCIA	41,15	49,6637
* 362	000564 - 06-03-2013 - 160	ALBANO GIOVANNA	41,15	54,5213
* 363	001642 - 11-03-2013 - 160	ONGARO LORENZO	41,15	54,7199
364	001072 - 09-03-2013 - 160	MASTANDREA MASSIMO	41,14	38,1665
365	000388 - 04-03-2013 - 160	PENSA ROSA	41,137	33,2267
* 366	000901 - 08-03-2013 - 160	MONZO ROSA	41,12	37,4035
* 367	000852 - 08-03-2013 - 160	LEONETTI MARILENA	41,11	41,4514
* 368	000434 - 05-03-2013 - 160	RENNA CARMELINA, ANNA	41,11	41,8395
* 369	000874 - 08-03-2013 - 160	LA TORRE GRAZIA	41,11	42,0404
* 370	001174 - 10-03-2013 - 160	DE BONIS MAURO	41,1	34,0697
* 371	001059 - 09-03-2013 - 160	SERRA MARCO	41,1	34,5473
* 372	000363 - 04-03-2013 - 160	MONTE LUCIO	41,1	34,5514
* 373	001990 - 12-03-2013 - 160	TRIANNI FRANCESCO MARIA	41,1	35,3268
* 374	000843 - 08-03-2013 - 160	RUSSO ANDREA	41,1	35,9856
* 375	000712 - 07-03-2013 - 160	SCOPELLITI DOMENICO	41,1	36,8993
* 376	001734 - 11-03-2013 - 160	BIANCO MARIA ANGELA	41,1	37,4925
* 377	000204 - 28-02-2013 - 160	DE MAURO ERMES FRANCESCO	41,1	38,0011
* 378	000460 - 05-03-2013 - 160	DESIMONE GIUSEPPE	41,1	38,7135
* 379	000442 - 05-03-2013 - 160	SPADAVECCHIA LUCREZIA	41,1	39,072
* 380	000667 - 07-03-2013 - 160	CROCETTA RICCARDO	41,1	39,4833
* 381	000211 - 28-02-2013 - 160	TAMBORRINO NERINA IMMACOLATA	41,1	39,598
* 382	001172 - 10-03-2013 - 160	FRASCINO VINCENZO	41,1	39,698
* 383	001508 - 11-03-2013 - 160	PESACANE GENNARINO	41,1	39,7363
* 384	000471 - 05-03-2013 - 160	PALATTELLA ANTONELLA	41,1	40,1651
* 385	000523 - 06-03-2013 - 160	RINALDI ANGELA	41,1	40,4829
* 386	000513 - 06-03-2013 - 160	MURGESE GIULIA	41,1	41,1875
* 387	000441 - 05-03-2013 - 160	MANUPPELLI MICHELA	41,1	41,3952
* 388	000728 - 07-03-2013 - 160	PICCIONE LILIANA	41,1	42,6391
* 389	001618 - 11-03-2013 - 160	LANDI ELEONORA	41,1	43,0076
* 390	000197 - 27-02-2013 - 160	MENZANO CARMINE	41,1	43,5473
* 391	001258 - 10-03-2013 - 160	MARUCCIA GIUSEPPINA	41,1	45,8199
* 392	000911 - 08-03-2013 - 160	CURATO GIULIANA	41,1	45,835
* 393	000358 - 04-03-2013 - 160	TODISCO ORNELLA	41,1	51,1509
* 394	000635 - 07-03-2013 - 160	LECCISO COSIMO	41,1	53,5884
* 395	001046 - 09-03-2013 - 160	DE MATTEIS VILMA	41,1	58,0336
396	000844 - 08-03-2013 - 160	PIZZIMENTI ANTONIO	41,09	33,9628
397	001595 - 11-03-2013 - 160	CAPOBIANCO LOREDANA	41,0652	42,0185
* 398	000612 - 07-03-2013 - 160	DE ROGATIS LUIGI	41,05	33,972
* 399	001790 - 12-03-2013 - 160	CAMPOREALE MARA	41,05	36,3103
* 400	001147 - 10-03-2013 - 160	LONGO FRANCESCA	41,05	36,9486

POSIZIONE	PROTOCOLLO	NOMINATIVO	PUNTEGGIO	ETA' MEDIA
* 401	001116 - 10-03-2013 - 160	D' AMATO DOMENICA	41,05	37,1254
* 402	001767 - 12-03-2013 - 160	GRANDE MARGHERITA	41,05	37,6445
* 403	000926 - 09-03-2013 - 160	CORICCIATI DANIELA DOMENICA	41,05	38,3432
* 404	000481 - 06-03-2013 - 160	PATANO GIUSEPPE CLAUDIO	41,05	38,6048
* 405	000148 - 26-02-2013 - 160	RIEMMA MARIA	41,05	38,6528
* 406	000905 - 08-03-2013 - 160	PEZZUTO GABRIELLA ANNA MARIA	41,05	39,351
* 407	001288 - 10-03-2013 - 160	STIPANI GIOVANNI	41,05	39,739
* 408	001249 - 10-03-2013 - 160	CASTRIOTI CARMELINA	41,05	40,4514
* 409	001250 - 10-03-2013 - 160	RUSSO CATERINA	41,05	42,0204
* 410	001896 - 12-03-2013 - 160	PARENTE ROSA ANNA MARIA	41,05	42,5022
* 411	000449 - 05-03-2013 - 160	GROSSO VIOLA	41,05	42,6541
* 412	000805 - 08-03-2013 - 160	LAZZARI MANUELA	41,05	42,7185
* 413	001796 - 12-03-2013 - 160	PECORARO FRIDA	41,05	42,9761
* 414	000590 - 06-03-2013 - 160	CACCIATORE LUIGIA	41,05	43,5664
* 415	001376 - 11-03-2013 - 160	BRUNO GIOVANNA	41,05	44,813
* 416	001340 - 11-03-2013 - 160	LIMONE CARLO	41,05	45,6331
* 417	001962 - 12-03-2013 - 160	FASCIANA SUSANNA	41,05	45,9295
* 418	000940 - 09-03-2013 - 160	FANULI MARISTELLA	41,05	46,9929
* 419	000090 - 22-02-2013 - 160	CALATI LIDIA IRENE	41,05	47,5939
* 420	000151 - 26-02-2013 - 160	GABELLONE MARIA CARMELA	41,05	47,6386
* 421	000708 - 07-03-2013 - 160	DI NOI ANTONIO	41,05	48,7418
* 422	000811 - 08-03-2013 - 160	CARDUCCI MARIA CRISTINA	41,05	49,6528
* 423	000731 - 07-03-2013 - 160	BERSELLI EMANUELA	41,05	52,3299
* 424	001134 - 10-03-2013 - 160	SALSANO LUIGI	41,05	54,6267
* 425	000969 - 09-03-2013 - 160	PUCCI MARIA ROSARIA	41,05	57,9144
426	001488 - 11-03-2013 - 160	COSTANTINOPOLI ELISABETTA	41,04	41,8651
427	000786 - 08-03-2013 - 160	BALDARI FRANCESCA MARIA	41,0298	34,8468
* 428	000484 - 06-03-2013 - 160	SMIRIGLIA LEONARDO	41,02	39,4633
* 429	000587 - 06-03-2013 - 160	MAGNOLO CARMELA	41,02	39,9514
* 430	001468 - 11-03-2013 - 160	RUSSO LUIGI VINCENZO	41,02	44,7747
* 431	001536 - 11-03-2013 - 160	LETTIERI TONIA	41,01	36,9363
* 432	000585 - 06-03-2013 - 160	MARGIOTTA RAFFAELLA	41,01	44,1007
* 433	001011 - 09-03-2013 - 160	CALIFANO ALESSANDRA	41	38,2751
* 434	001044 - 09-03-2013 - 160	PANETTA ALBERTO	41	38,7993
* 435	000243 - 01-03-2013 - 160	SARNELLI GIUSEPPE	41	39,9569
* 436	000963 - 09-03-2013 - 160	AVINO DOMENICO	41	40,1514
* 437	001026 - 09-03-2013 - 160	TAMMA FEDERICA	41	40,2048
* 438	001006 - 09-03-2013 - 160	FONTO' GIUSEPPE SALVATORE	41	40,4008
* 439	000257 - 02-03-2013 - 160	MAGISTRI SAVERIO	41	41,8309
* 440	001016 - 09-03-2013 - 160	PEPE PIERFILIPPO	41	42,0715

POSIZIONE	PROTOCOLLO	NOMINATIVO	PUNTEGGIO	ETA' MEDIA
* 441	001791 - 12-03-2013 - 160	LA VERGHETTA MICHELE	41	43,2898
* 442	000077 - 21-02-2013 - 160	CALABRO' FRANCESCO	41	43,7404
* 443	001440 - 11-03-2013 - 160	PALMITESSA FRANCESCA	41	44,1007
* 444	001014 - 09-03-2013 - 160	LONGO VALENTINA ANNA CHIARA	41	44,9939
* 445	001746 - 12-03-2013 - 160	NASTASIA ANGELA TERESA	41	45,9071
* 446	001530 - 11-03-2013 - 160	PUCCIO FRANCESCA	41	47,2527
* 447	001261 - 10-03-2013 - 160	DI DONFRANCESCO ANTONIO	41	54,2747
* 448	000037 - 16-02-2013 - 160	BELLA ANTONIETTA	41	58,087
* 449	000949 - 09-03-2013 - 160	MORRONE ROBERTA	41	60,739
450	001119 - 10-03-2013 - 160	MENNA EUGENIO	40,97	47,498
451	001940 - 12-03-2013 - 160	ZACCARIA COSIMA	40,96	33,9153
452	001963 - 12-03-2013 - 160	PIVA UMBERTO	40,95	40,5482
453	001368 - 11-03-2013 - 160	MIGLIORELLI ALESSANDRO	40,9442	35,0267
454	001248 - 10-03-2013 - 160	CUCCI DEBORA	40,92	34,3044
455	001762 - 12-03-2013 - 160	GARRINELLA ANGELO SIMONE	40,9	34,2688
456	000149 - 26-02-2013 - 160	SCARATI LUIGI	40,82	34,3463
* 457	000955 - 09-03-2013 - 160	PROVINO ANGELA	40,8	40,3008
* 458	000565 - 06-03-2013 - 160	LITTORIO VITO ANTONIO	40,8	42,9254
* 459	000510 - 06-03-2013 - 160	DI STEFANO PIETRO	40,8	46,9071
* 460	000875 - 08-03-2013 - 160	TRUCILLO ALESSANDRO	40,8	50,1665
461	001141 - 10-03-2013 - 160	DE CHIARA GIOVANNI	40,76	36,6459
462	001212 - 10-03-2013 - 160	CHIRIACO ROBERTA	40,75	41,3235
463	000538 - 06-03-2013 - 160	LOTANO MARIA SABINA	40,7123	35,6555
* 464	000730 - 07-03-2013 - 160	GIUSI AGNESE LEUTICHIA	40,7	41,8089
* 465	000205 - 28-02-2013 - 160	DE CARLO BRIZIA MARIANNA	40,7	47,8212
* 466	001537 - 11-03-2013 - 160	BENEDUCE ENRICA	40,7	53,7856
467	001757 - 12-03-2013 - 160	NUNZIATA ANNA	40,6948	46,0404
468	000621 - 07-03-2013 - 160	ELEOPRA ELISA	40,683	36,0596
469	001474 - 11-03-2013 - 160	CORNACCHIA LEONARDA	40,67	38,5253
470	000910 - 08-03-2013 - 160	CANTORO ANDREA	40,64	36,7781
* 471	001292 - 10-03-2013 - 160	MASCIOPINTO LISA	40,61	36,7071
* 472	000038 - 16-02-2013 - 160	SALERNO FLORA	40,61	38,0221
* 473	000503 - 06-03-2013 - 160	PRIVITERA ANTONIO	40,6	35,0685
* 474	000119 - 24-02-2013 - 160	TURI DARIO	40,6	39,7514
* 475	000028 - 16-02-2013 - 160	MEZZINA MARIO GIUSEPPE VITO FRANCESCO	40,6	48,1459
* 476	001573 - 11-03-2013 - 160	AMBROSIO MICHELE	40,6	50,7418
* 477	000031 - 16-02-2013 - 160	ZUPPICHIN MARIA FRANCESCA	40,6	53,5144
478	000143 - 26-02-2013 - 160	VICENTI MARIA STELLA	40,58	36,6505
* 479	000613 - 07-03-2013 - 160	SPEDICATI MARCO	40,56	37,4048
* 480	001829 - 12-03-2013 - 160	DE FRANCO MARIA CHIARA	40,56	38,066

POSIZIONE	PROTOCOLLO	NOMINATIVO	PUNTEGGIO	ETA' MEDIA
* 481	000233 - 01-03-2013 - 160	SCIUGA PAOLA	40,55	33,6979
* 482	000779 - 08-03-2013 - 160	DE LAURENTIS MARIA ROSA	40,55	35,5354
* 483	001332 - 11-03-2013 - 160	PACILLI GERMANA	40,55	37,5706
* 484	000647 - 07-03-2013 - 160	VALENTE DONATO VITTORIO	40,55	38,0852
* 485	000187 - 27-02-2013 - 160	MACI MARIA ROSARIA	40,55	45,8815
* 486	000040 - 17-02-2013 - 160	RANDINO MARIO CARMELO	40,55	47,1502
* 487	000752 - 08-03-2013 - 160	SANTORO SANTO	40,55	47,5116
* 488	000314 - 03-03-2013 - 160	COCCIOLILLO LUCIA NORMA ANTONINA	40,55	51,2103
* 489	000765 - 08-03-2013 - 160	RETUCCI ROBERTA	40,52	34,6274
* 490	001323 - 11-03-2013 - 160	SCHIATTARELLA ANTONIETTA	40,52	42,9884
* 491	001098 - 09-03-2013 - 160	ROMANO ELIO NICOLA	40,51	36,4413
* 492	001063 - 09-03-2013 - 160	FEDERICI LIVIA	40,51	37,8615
* 493	001883 - 12-03-2013 - 160	LEONE GREGORIO	40,51	39,087
494	001357 - 11-03-2013 - 160	BASILE GIULIA	40,5001	57,3062
* 495	000281 - 02-03-2013 - 160	DI MARCO DAVIDE	40,5	34,0815
* 496	001980 - 12-03-2013 - 160	GRECO ANNALISA	40,5	34,3756
* 497	000276 - 02-03-2013 - 160	DE PASCALIS STEFANO	40,5	38,5838
* 498	000018 - 14-02-2013 - 160	CANTISANI VITO	40,5	46,6815
* 499	001768 - 12-03-2013 - 160	LONGO LUIGI ANTONIO	40,5	48,2788
* 500	001861 - 12-03-2013 - 160	DIANA FERNANDA	40,5	52,0623
* 501	000623 - 07-03-2013 - 160	CILUMBRIELLO LUISA	40,5	54,3747
502	000339 - 04-03-2013 - 160	DE LAURENTIIS SIMONA	40,47	35,6856
* 503	000140 - 26-02-2013 - 160	DI CIAULA AGOSTINO	40,45	33,4569
* 504	000305 - 03-03-2013 - 160	CARAGLIANO ALESSANDRO	40,45	35,3801
* 505	001092 - 09-03-2013 - 160	SANSONE MARIA VIRGINIA	40,45	36,1911
* 506	001150 - 10-03-2013 - 160	CARBONE GIOVANNI	40,45	37,3486
* 507	002018 - 12-03-2013 - 160	DE CEGLIE MARIA CARMELA	40,45	37,4638
* 508	001447 - 11-03-2013 - 160	PICCA FRANCESCO	40,45	40,161
* 509	000145 - 26-02-2013 - 160	PARRINO TIZIANA	40,45	40,2641
* 510	001982 - 12-03-2013 - 160	RINALDI GIUSEPPE	40,45	41,1473
* 511	000704 - 07-03-2013 - 160	TONDI CLAUDIO	40,45	45,6678
* 512	001711 - 11-03-2013 - 160	CATONE ANGELINA	40,4	41,5007
* 513	001358 - 11-03-2013 - 160	GROSSI LEONARDO	40,4	41,9104
* 514	001659 - 11-03-2013 - 160	DI LORENZO ANTONIO	40,4	45,1952
515	001948 - 12-03-2013 - 160	DALENA PIERLUIGI	40,37	35,5017
516	000236 - 01-03-2013 - 160	BARBARITO MARIA ROSARIA	40,3463	58,939
517	000798 - 08-03-2013 - 160	CRISTIANO VALERIA ANGELA RITA	40,34	31,8093
518	001566 - 11-03-2013 - 160	ALIBERTI LUIGI	40,32	39,7117
* 519	000514 - 06-03-2013 - 160	RIZZO GIOVANNA	40,31	34,4577
* 520	001610 - 11-03-2013 - 160	PERRINI EMILIA	40,31	50,3601

POSIZIONE	PROTOCOLLO	NOMINATIVO	PUNTEGGIO	ETA' MEDIA
* 521	001223 - 10-03-2013 - 160	PETRACHI MARTA	40,3	35,4267
* 522	000584 - 06-03-2013 - 160	CAPUTO ANNA	40,3	35,5208
* 523	001272 - 10-03-2013 - 160	PICCITTO ALESSIO	40,3	38,8651
* 524	000714 - 07-03-2013 - 160	DURANTE GRAZIA	40,3	47,9048
525	001930 - 12-03-2013 - 160	TROMBETTA AGOSTINO	40,28	40,7322
* 526	000342 - 04-03-2013 - 160	CONFORTI MARIA ROSARIA	40,27	35,9226
* 527	001158 - 10-03-2013 - 160	UNGARO GAETANO	40,27	37,2404
528	000849 - 08-03-2013 - 160	AMENDOLAGINE MICHELE	40,26	36,7646
* 529	001713 - 11-03-2013 - 160	CAFAGNA ROSA ANGELA	40,25	34,1043
* 530	001999 - 12-03-2013 - 160	LAPORTA ROBERTA	40,25	34,3591
* 531	001554 - 11-03-2013 - 160	TANCREDI ESTER	40,25	34,4504
* 532	001255 - 10-03-2013 - 160	MAURO FRANCESCA	40,25	35,9536
* 533	000883 - 08-03-2013 - 160	MORETTI ANNARITA	40,25	38,0852
* 534	000473 - 05-03-2013 - 160	BUONO ANTONIO	40,25	41,6286
* 535	000870 - 08-03-2013 - 160	MINELLI STEFANIA	40,25	42,0391
* 536	000152 - 26-02-2013 - 160	BIALLO VINCENZO	40,25	43,4678
* 537	000284 - 02-03-2013 - 160	CAGNAZZI SALVATORE	40,25	44,5199
* 538	001852 - 12-03-2013 - 160	MIANI CHIARA	40,25	45,0486
539	000476 - 06-03-2013 - 160	PECORELLI VINCENZO	40,24	34,7733
540	000079 - 22-02-2013 - 160	RIA ROBERTO	40,22	35,9099
541	001349 - 11-03-2013 - 160	DANTE NATASCIA	40,21	40,381
* 542	001646 - 11-03-2013 - 160	TORCHIA VALERIA	40,2	31,7418
* 543	000435 - 05-03-2013 - 160	DORONZO FELICIA	40,2	33,1454
* 544	000610 - 07-03-2013 - 160	FUMAROLA GAIA	40,2	33,4751
* 545	001118 - 10-03-2013 - 160	CALO' DANIELA	40,2	33,5765
* 546	001677 - 11-03-2013 - 160	BUFANO FRANCESCA	40,2	34,0952
* 547	000557 - 06-03-2013 - 160	RIDOLA FRANCESCO	40,2	35,1754
* 548	001414 - 11-03-2013 - 160	DRAGONE MARIA	40,2	36,6258
* 549	001236 - 10-03-2013 - 160	D'AMICO ANTONIO	40,2	36,6788
* 550	001869 - 12-03-2013 - 160	RAFFO FILOMENA	40,2	37,097
* 551	001691 - 11-03-2013 - 160	PASTORE ROSARIA ANNA	40,2	37,2514
* 552	000346 - 04-03-2013 - 160	FALLUCCHI ANDREA	40,2	37,4093
* 553	001544 - 11-03-2013 - 160	DE MARCO MARIA DOMENICA	40,2	37,5925
* 554	000208 - 28-02-2013 - 160	CAPONE FRANCESCA	40,2	38,2158
* 555	000447 - 05-03-2013 - 160	PRIZIO FILOMENA	40,2	38,4377
* 556	001325 - 11-03-2013 - 160	MAZZILLO NICOLE	40,2	39,5199
* 557	000452 - 05-03-2013 - 160	FONTANA GIULIA, EMILIA, ANNA	40,2	39,7765
* 558	001588 - 11-03-2013 - 160	GALLOTTA PAOLA ANTONIA ROSARIA	40,2	40,3582
* 559	000263 - 02-03-2013 - 160	VIVIANO CRISTINA ILARIA	40,2	41,3491
* 560	000335 - 04-03-2013 - 160	CARAFA MARILISA	40,2	41,3692

POSIZIONE	PROTOCOLLO	NOMINATIVO	PUNTEGGIO	ETA' MEDIA
* 561	001075 - 09-03-2013 - 160	ANGELASTRO GIUSEPPE	40,2	42,7733
* 562	000092 - 23-02-2013 - 160	GIANNONE FABRIZIO	40,2	43,0637
* 563	000529 - 06-03-2013 - 160	MORELLI BIAGIO	40,2	43,4815
* 564	000586 - 06-03-2013 - 160	D'ARGENZIO ISABELLA	40,2	45,7144
* 565	001352 - 11-03-2013 - 160	PIACENTE EMANUELE	40,2	46,0007
* 566	001702 - 11-03-2013 - 160	RENNA LUIGI	40,2	51,2267
* 567	000061 - 20-02-2013 - 160	VITERITTI FABIO	40,16	32,759
* 568	000810 - 08-03-2013 - 160	RAVALLESE DELIA PIA	40,16	36,7089
* 569	001692 - 11-03-2013 - 160	DE SANTIS ANDREA COSIMO	40,16	39,5016
* 570	000463 - 05-03-2013 - 160	POTENZA CATERINA	40,15	32,7912
* 571	001951 - 12-03-2013 - 160	RANDAZZO ANGELA	40,15	32,8898
* 572	000582 - 06-03-2013 - 160	RONDINONE ANTONELLA	40,15	34,1263
* 573	000474 - 05-03-2013 - 160	ALLAMPRESE GIOVANNI	40,15	34,6413
* 574	001656 - 11-03-2013 - 160	ANCONA GABRIELE	40,15	34,8178
* 575	001651 - 11-03-2013 - 160	SPEDICATI SERENA	40,15	35,0075
* 576	000760 - 08-03-2013 - 160	TUSA FRANCESCA	40,15	37,1719
* 577	001795 - 12-03-2013 - 160	FILOMENO EDMONDO	40,15	38,3747
* 578	001412 - 11-03-2013 - 160	RUSSO DANIELA	40,15	38,7089
* 579	001219 - 10-03-2013 - 160	FUMAROLA MARIA	40,15	38,8665
* 580	001235 - 10-03-2013 - 160	RUCCI MASSIMO	40,15	39,1925
* 581	000694 - 07-03-2013 - 160	LANNA ROSSANA	40,15	39,6221
* 582	001087 - 09-03-2013 - 160	ANTERMITE ANTONELLA	40,15	40,6733
* 583	001020 - 09-03-2013 - 160	TOTA MARIO	40,15	41,0751
* 584	001023 - 09-03-2013 - 160	VITTORE ANGELA	40,15	41,2569
* 585	001180 - 10-03-2013 - 160	TARANTINO MARIA	40,15	41,3573
* 586	000313 - 03-03-2013 - 160	SOLIDORO ANGELO DONATO	40,15	42,4286
* 587	000414 - 05-03-2013 - 160	SAVAGLIO ELENA	40,15	44,1034
* 588	001375 - 11-03-2013 - 160	DILIDDO LUCIA	40,15	44,5555
* 589	002010 - 12-03-2013 - 160	ZACCARIA CATERINA	40,15	46,6486
590	001793 - 12-03-2013 - 160	D'AMICO FILOMENA	40,13	35,3048
591	000212 - 28-02-2013 - 160	CONTANGELO FILOMENA	40,116	39,6459
* 592	002027 - 12-03-2013 - 160	DI SCIOSCIO FELICE	40,1	32,0311
* 593	001633 - 11-03-2013 - 160	FRISULLI MARIA GRAZIA	40,1	32,9528
* 594	000060 - 20-02-2013 - 160	SPENNATI GIANLUIGI	40,1	33,5034
* 595	000626 - 07-03-2013 - 160	DE RASIS ROSSANA	40,1	35,4943
* 596	001607 - 11-03-2013 - 160	VURRO MILENA	40,1	35,73
* 597	000685 - 07-03-2013 - 160	FRIJIA CATERINA	40,1	36,2802
* 598	000354 - 04-03-2013 - 160	DI LEO FRANCESCA	40,1	36,5035
* 599	000976 - 09-03-2013 - 160	D'ELIA ROBERTA	40,1	37,5226
* 600	001866 - 12-03-2013 - 160	MUSTO STEFANIA	40,1	37,6089

POSIZIONE	PROTOCOLLO	NOMINATIVO	PUNTEGGIO	ETA' MEDIA
* 601	001485 - 11-03-2013 - 160	LILLO PAOLA	40,1	37,8203
* 602	001009 - 09-03-2013 - 160	MUSCILLO ANTONIETTA	40,1	38,1843
* 603	000544 - 06-03-2013 - 160	QUINTO MARIA GIUSEPPINA	40,1	39,4021
* 604	000532 - 06-03-2013 - 160	MUSCIA SALVATORE	40,1	39,5747
* 605	000382 - 04-03-2013 - 160	COLANINNO MARIANGELA	40,1	39,8486
* 606	000225 - 28-02-2013 - 160	SARCINA GIUSEPPE	40,1	39,8953
* 607	000665 - 07-03-2013 - 160	MORLEO DOMENICO ANTONIO	40,1	39,9131
* 608	001082 - 09-03-2013 - 160	PELLEGRINO SERAFINA	40,1	39,9856
* 609	001792 - 12-03-2013 - 160	ALICINO VINCENZO	40,1	40,5491
* 610	000860 - 08-03-2013 - 160	GIANNELLI VITTORIO	40,1	40,598
* 611	000444 - 05-03-2013 - 160	GRECO MARIO SALVATORE GIUSEPPE	40,1	40,7993
* 612	000308 - 03-03-2013 - 160	DI NAPOLI PANCRAZIO ANTONIO	40,1	40,8623
* 613	000429 - 05-03-2013 - 160	DE LEO GRAZIAMARIA	40,1	41,6706
* 614	000927 - 09-03-2013 - 160	IURILLI ANNA MARIA	40,1	41,7076
* 615	001890 - 12-03-2013 - 160	URTO FEDERICA	40,1	41,7117
* 616	001410 - 11-03-2013 - 160	NACHIRA MARIA MADDALENA ANGELA	40,1	41,9518
* 617	000207 - 28-02-2013 - 160	BOTTIGLIERI LAURA	40,1	41,9829
* 618	000203 - 28-02-2013 - 160	LORICCHIO TOLMINA	40,1	42,498
* 619	000068 - 21-02-2013 - 160	MORANO ANNAMARIA	40,1	42,8825
* 620	001881 - 12-03-2013 - 160	MONGELLI MAURIZIO	40,1	42,9432
* 621	000975 - 09-03-2013 - 160	DE BENEDITTIS MARCELLO	40,1	43,1847
* 622	001764 - 12-03-2013 - 160	GUBITOSA VALENTINA	40,1	44,0432
* 623	001748 - 12-03-2013 - 160	DEL MONTE GIUSEPPE	40,1	50,6541
* 624	000035 - 16-02-2013 - 160	VASTA GIUSEPPE	40,1	55,2706
* 625	000923 - 09-03-2013 - 160	DONADID IVAN	40,06	33,8267
* 626	000745 - 07-03-2013 - 160	PASTORIZIA VALENTINA	40,06	34,124
* 627	001094 - 09-03-2013 - 160	DI PALMA DARIO	40,06	36,4843
* 628	000237 - 01-03-2013 - 160	DE RUVO FRANCESCO	40,06	37,3747
* 629	001933 - 12-03-2013 - 160	SELLITRI ALESSANDRA	40,05	33,1756
* 630	000581 - 06-03-2013 - 160	CAVALLO STEFANIA	40,05	35,1929
* 631	000578 - 06-03-2013 - 160	CARONE ADDOLORATA	40,05	35,2112
* 632	000302 - 03-03-2013 - 160	MIGLIO GIANPIO	40,05	35,2779
* 633	001304 - 11-03-2013 - 160	SANTORO ROSARIA	40,05	36,0966
* 634	000864 - 08-03-2013 - 160	PELLECCHIA LARA	40,05	36,8048
* 635	001208 - 10-03-2013 - 160	FARES LIDIA ANNA	40,05	37,0432
* 636	000375 - 04-03-2013 - 160	MORISE AURELIO	40,05	37,2176
* 637	000974 - 09-03-2013 - 160	RUSSANO FRANCESCO	40,05	38,3071
* 638	001390 - 11-03-2013 - 160	MEMOLI PAOLA	40,05	38,7336
* 639	001191 - 10-03-2013 - 160	RUSSO MARIA MADDALENA	40,05	39,3953
* 640	000890 - 08-03-2013 - 160	DE IUDICIBUS VALERIA	40,05	39,6199

POSIZIONE	PROTOCOLLO	NOMINATIVO	PUNTEGGIO	ETA' MEDIA
* 641	001865 - 12-03-2013 - 160	SAPIA FLAVIO	40,05	39,7679
* 642	001446 - 11-03-2013 - 160	ERRICO ROSANNA	40,05	40,5874
* 643	000988 - 09-03-2013 - 160	MACRI' SIMONETTA	40,05	40,6993
* 644	000366 - 04-03-2013 - 160	ORLANDO MARIA ANGELICA	40,05	41,187
* 645	001648 - 11-03-2013 - 160	FISCANTE LUCIA ANTONIETTA GIUSEPPINA	40,05	41,6637
* 646	000925 - 09-03-2013 - 160	RIZZELLO MELANIA	40,05	42,7829
* 647	001025 - 09-03-2013 - 160	FONSECA ANTONIO	40,05	43,1761
* 648	000396 - 05-03-2013 - 160	NONNIS LUCA	40,05	43,3637
* 649	000052 - 19-02-2013 - 160	SANCESARIO VINCENZO	40,05	43,4596
* 650	000111 - 24-02-2013 - 160	MORSELLO ALBERTO	40,05	44,6012
* 651	000783 - 08-03-2013 - 160	MONTANARO COSIMO	40,05	45,5158
* 652	000777 - 08-03-2013 - 160	PETROSINO LUIGI	40,05	45,9573
* 653	001207 - 10-03-2013 - 160	MEMOLI GIULIANA	40,05	46,655
* 654	001409 - 11-03-2013 - 160	CENTONZE GIOVANNI	40,05	50,7925
* 655	000166 - 26-02-2013 - 160	SCIORTINO AGATA	40,05	52,3418
* 656	000397 - 05-03-2013 - 160	CASTRO GIUSEPPINA MARIA GABRIELLA	40,05	52,8528
* 657	001286 - 10-03-2013 - 160	D'AVERSA ANTONIO	40,02	42,0309
* 658	000214 - 28-02-2013 - 160	ATTANASI GABRIELE	40,02	44,9733
* 659	000222 - 28-02-2013 - 160	COVIELLO MARIA ROSARIA	40	31,3693
* 660	000646 - 07-03-2013 - 160	DIMITRI MICHELA MARIA	40	34,2788
* 661	001484 - 11-03-2013 - 160	BARONE ANTONIO	40	34,9893
* 662	001815 - 12-03-2013 - 160	TAORMINA ALFONSO	40	35,8742
* 663	000574 - 06-03-2013 - 160	MITA ANNALISA	40	36,277
* 664	001848 - 12-03-2013 - 160	UNGARO GABRIELLA	40	36,3692
* 665	000015 - 13-02-2013 - 160	VINIELLO CARLA	40	36,9185
* 666	001741 - 12-03-2013 - 160	SCRIVA CATERINA	40	39,2693
* 667	000062 - 20-02-2013 - 160	MELINO MARIA INES	40	40,0816
* 668	001617 - 11-03-2013 - 160	TONDI SILVANA	40	40,6172
* 669	001755 - 12-03-2013 - 160	ESPERTI ANDREA	40	41,6897
* 670	002014 - 12-03-2013 - 160	GIAMBALVO LUCIA	40	41,9514
* 671	000561 - 06-03-2013 - 160	TONA CROCETTA	40	43,5719
* 672	000114 - 24-02-2013 - 160	ZAMPAGLIONE ROSALBA	40	45,3555
* 673	000709 - 07-03-2013 - 160	NARDULLI MARIANNA	40	48,6391
* 674	001724 - 11-03-2013 - 160	LO GRECO ANNA	40	49,0669
* 675	000455 - 05-03-2013 - 160	MERILLO FILIPPA	40	49,9692
676	000548 - 06-03-2013 - 160	FARINA FELICIA	39,9775	35,9719
* 677	001419 - 11-03-2013 - 160	PAOLINO MARCO	39,95	45,272
* 678	000838 - 08-03-2013 - 160	CATALDI SALVATORE	39,95	48,3459
* 679	001351 - 11-03-2013 - 160	DE SARIO ANTONELLA	39,9	34,9253
* 680	000172 - 27-02-2013 - 160	MELE ALBERTO	39,9	53,424

POSIZIONE	PROTOCOLLO	NOMINATIVO	PUNTEGGIO	ETA' MEDIA
681	000719 - 07-03-2013 - 160	MASI CLAUDIA AURORA	39,8591	34,5898
* 682	001222 - 10-03-2013 - 160	LECCI DANIELE	39,85	38,6829
* 683	001374 - 11-03-2013 - 160	SALVATORE VINCENZINA	39,85	44,2624
684	001902 - 12-03-2013 - 160	MIGLIETTA CELESTINO	39,8	50,2021
685	001632 - 11-03-2013 - 160	COLAIANNA ROBERTO	39,7952	39,5295
686	000408 - 05-03-2013 - 160	GIORNETTI MONICA	39,76	41,3815
* 687	001112 - 10-03-2013 - 160	PISTOIA DANIELE	39,75	37,5774
* 688	001355 - 11-03-2013 - 160	DI SANTO MARIA TERESA	39,75	41,9596
* 689	000418 - 05-03-2013 - 160	SILVESTRI MARIA CARMELA	39,75	58,413
690	001035 - 09-03-2013 - 160	CORSANO DANILA	39,7447	40,2185
691	001070 - 09-03-2013 - 160	DI TORO GIORDANO	39,72	41,3966
* 692	002025 - 12-03-2013 - 160	SAVINO FABIO	39,7	33,8678
* 693	001080 - 09-03-2013 - 160	COSTA ALESSANDRA	39,7	36,4432
* 694	000835 - 08-03-2013 - 160	NUZZI CATERINA	39,7	39,2943
* 695	000472 - 05-03-2013 - 160	CAPODIFERRO ANTONIA	39,7	47,2528
* 696	001225 - 10-03-2013 - 160	MUSCOGIURI MADDALENA	39,7	48,6021
* 697	001931 - 12-03-2013 - 160	BRAMATO PASQUALE	39,7	55,9582
698	001297 - 11-03-2013 - 160	INFERRERA GIUSEPPE	39,6718	56,5829
* 699	001836 - 12-03-2013 - 160	CALABRO' ROCCO	39,65	40,5514
* 700	001010 - 09-03-2013 - 160	LA ROTONDA LUCIA ADRIANA	39,65	47,7363
* 701	001879 - 12-03-2013 - 160	TAU UGO ALBERTO	39,65	48,6213
* 702	000467 - 05-03-2013 - 160	ALTIERI FERDINANDO	39,62	35,2302
* 703	002034 - 12-03-2013 - 160	ZAFFINO MARIA	39,62	61,4705
704	001213 - 10-03-2013 - 160	CAPONE FABIOLA	39,6148	45,887
* 705	001787 - 12-03-2013 - 160	FONTE MARIO GIULIO CESARE	39,6	36,8788
* 706	000016 - 13-02-2013 - 160	PARISI LUCIA	39,6	41,4405
* 707	001418 - 11-03-2013 - 160	MAZZEO ALBERTO	39,6	45,0322
* 708	000754 - 08-03-2013 - 160	PATTI GIUSEPPA AUSILIA	39,57	37,0879
* 709	001456 - 11-03-2013 - 160	RENZONE VITTORIO	39,57	39,4857
710	000961 - 09-03-2013 - 160	RESTA MAGDA ANTONELLA	39,51	32,4989
* 711	000775 - 08-03-2013 - 160	MESIANO MARCELLA	39,5	38,1363
* 712	001084 - 09-03-2013 - 160	CAMPOBASSO ROSA MARIA	39,5	57,1308
713	000509 - 06-03-2013 - 160	CARUSO MICHELE	39,49	47,5281
* 714	000759 - 08-03-2013 - 160	CARRIERI GIANCARLO	39,45	37,4692
* 715	000173 - 27-02-2013 - 160	GALANTE CARMELA	39,45	41,2048
* 716	001921 - 12-03-2013 - 160	MILELLA EUSTACCHIO ANTONIO	39,41	36,3327
* 717	001343 - 11-03-2013 - 160	ROSSI PIETRO	39,41	56,2446
* 718	000879 - 08-03-2013 - 160	SANASI ANNARITA	39,4	37,5514
* 719	000124 - 25-02-2013 - 160	LUMIA FRANCESCA	39,4	40,0275
* 720	000922 - 08-03-2013 - 160	PIRRO MICHELINA FRANCESCA	39,4	42,4651

POSIZIONE	PROTOCOLLO	NOMINATIVO	PUNTEGGIO	ETA' MEDIA
* 721	002024 - 12-03-2013 - 160	BASILE FRANCESCO	39,35	41,3336
* 722	001190 - 10-03-2013 - 160	CONCA GIUSEPPE	39,35	41,424
* 723	001123 - 10-03-2013 - 160	VESCERA LIBERA MARIA	39,3	37,7235
* 724	001603 - 11-03-2013 - 160	FAVALE MIMINA	39,3	38,5007
* 725	000601 - 07-03-2013 - 160	MILITELLO GAETANA	39,3	39,5235
* 726	001984 - 12-03-2013 - 160	LERRO RAFFAELLA	39,3	50,0048
* 727	001534 - 11-03-2013 - 160	SANTOBUONO GIOVANNI POMPEO ANTONIO	39,3	50,2395
728	001019 - 09-03-2013 - 160	COCOZZA CRISTINA	39,2959	42,6254
729	000536 - 06-03-2013 - 160	GARZONE ANGELA MARIA FELICITA	39,28	46,9788
730	001583 - 11-03-2013 - 160	ROCCA MARIAGRAZIA	39,2663	41,2405
* 731	000317 - 03-03-2013 - 160	COSTANTINI EMY	39,25	36,6267
* 732	000064 - 20-02-2013 - 160	TRONO SANDRO	39,25	45,8884
733	000979 - 09-03-2013 - 160	TORTORA ROSARIO	39,2185	34,5336
734	000904 - 08-03-2013 - 160	LAMENDOLA MARIA CARLA	39,2	38,0035
735	001901 - 12-03-2013 - 160	CARAMIA SIMONA ANTONELLA	39,16	30,687
* 736	001717 - 11-03-2013 - 160	ROMANIELLO ROSETTA	39,15	40,7034
* 737	000293 - 03-03-2013 - 160	PORTULANO ANGELA	39,15	43,1952
* 738	000002 - 11-02-2013 - 160	PREVIATI FRANCESCA	39,15	58,2075
739	001862 - 12-03-2013 - 160	STIGLIANI MARIAROSARIA	39,13	34,6151
* 740	000746 - 08-03-2013 - 160	SARRAINO ANTONIO	39,1	39,346
* 741	000863 - 08-03-2013 - 160	MANASSERI MAURIZIO	39,1	39,9728
* 742	001454 - 11-03-2013 - 160	RUGGIERO MIRELLA	39,1	41,4789
743	001024 - 09-03-2013 - 160	GIOVE FABIOLA	39,0763	37,4541
744	000057 - 20-02-2013 - 160	PUGLIESE FRANCESCO	39,06	37,0624
745	001069 - 09-03-2013 - 160	DE PADOVA COSIMO	39,05	41,9527
* 746	000496 - 06-03-2013 - 160	BURSOMANNO MARIANGELA	39	36,5254
* 747	000907 - 08-03-2013 - 160	BASILE DANIELA ERMINIA	39	39,9569
* 748	000972 - 09-03-2013 - 160	LIBRICI IOLANDA	39	42,8459
* 749	001698 - 11-03-2013 - 160	MONTANARO ANGELA	39	54,2788
750	001684 - 11-03-2013 - 160	DI TORO ROSANNA KATIA	38,9941	42,235
751	001216 - 10-03-2013 - 160	LATORRACA MARISTELLA	38,9755	34,5241
752	001031 - 09-03-2013 - 160	LADOGANA ADELE	38,96	45,7021
* 753	001444 - 11-03-2013 - 160	ALBANESE ITALO	38,95	38,1322
* 754	001027 - 09-03-2013 - 160	D'ANDREA LUCIA MARIA	38,95	51,0212
755	001396 - 11-03-2013 - 160	DI NUNZIO GIUSEPPE	38,903	57,7692
* 756	001252 - 10-03-2013 - 160	COLUCCI FRANCESCO	38,9	35,9514
* 757	001489 - 11-03-2013 - 160	CARAVETTA MARIA	38,9	37,0459
* 758	000660 - 07-03-2013 - 160	PAIANO SANDRA	38,9	39,9295
* 759	000191 - 27-02-2013 - 160	IACOBELLIS ROSANGELA	38,9	42,3573
* 760	001298 - 11-03-2013 - 160	TOCCI MARIA	38,9	42,7185

POSIZIONE	PROTOCOLLO	NOMINATIVO	PUNTEGGIO	ETA' MEDIA
* 761	002029 - 12-03-2013 - 160	FIORDINOTTE ERNESTO	38,9	45,7692
* 762	001490 - 11-03-2013 - 160	CARELLA ROSALBA	38,9	47,1076
* 763	001520 - 11-03-2013 - 160	DE LELLIS CARLA	38,9	50,6705
* 764	000489 - 06-03-2013 - 160	VOLGARINO TERESA	38,9	54,9953
* 765	001154 - 10-03-2013 - 160	TANGA ROCCO	38,9	56,9089
* 766	001152 - 10-03-2013 - 160	SPADARO GIOVANNI	38,9	64,7857
767	001728 - 11-03-2013 - 160	ASCANI LUCIO MARIO MASSIMO	38,8895	36,2069
768	001176 - 10-03-2013 - 160	PINTO PIERPAOLO	38,86	35,887
* 769	000337 - 04-03-2013 - 160	GIORDANO FRANCESCO	38,85	35,5843
* 770	000680 - 07-03-2013 - 160	SERNIA STEFANO	38,85	43,8843
* 771	001778 - 12-03-2013 - 160	CERASE ELISABETTA	38,85	47,5911
772	001592 - 11-03-2013 - 160	DEFRENZA IVANA	38,8499	38,4523
773	001517 - 11-03-2013 - 160	GALLUZZI ANGELA	38,84	35,3619
774	000599 - 07-03-2013 - 160	MELPIGNANO TERESA FELICITA CATERINA	38,82	43,8404
* 775	000369 - 04-03-2013 - 160	DE BLASI ANNA MARIA	38,8	40,2788
* 776	000357 - 04-03-2013 - 160	DELL'ORFANO ANNARITA	38,8	45,8528
* 777	000827 - 08-03-2013 - 160	MARSELLA LUISA	38,8	46,0692
* 778	001774 - 12-03-2013 - 160	CIPRIANO RINO	38,8	47,9733
779	000736 - 07-03-2013 - 160	PALLADINO CHIARA	38,7981	42,4665
780	001754 - 12-03-2013 - 160	SERRA MAURIZIO	38,7514	36,5171
* 781	000468 - 05-03-2013 - 160	LAMENDOLA MARCELLO	38,75	40,7925
* 782	000039 - 17-02-2013 - 160	ALLEVATO ROSAMARIA	38,75	47,9638
783	001156 - 10-03-2013 - 160	SPAGNOLO BARBARA	38,7221	47,2802
* 784	000334 - 03-03-2013 - 160	LOVINO FILOMENA FLORIANA	38,7	35,4733
* 785	000812 - 08-03-2013 - 160	GIGANTIELLO RITA	38,7	44,0514
* 786	001693 - 11-03-2013 - 160	SCHIAFFO ANGELA	38,7	50,7555
* 787	000840 - 08-03-2013 - 160	PIZZUTO ANTONIO	38,7	52,7199
* 788	001670 - 11-03-2013 - 160	FALACE ROSARIA	38,7	58,6952
* 789	000076 - 21-02-2013 - 160	LEONETTI SALVATORE	38,7	61,5966
790	000758 - 08-03-2013 - 160	BASCIA' GIUSEPPE	38,6821	33,176
791	001572 - 11-03-2013 - 160	CAPUTO SILVIA	38,67	41,4925
* 792	000609 - 07-03-2013 - 160	LA CAMERA GINA	38,65	41,7487
* 793	000957 - 09-03-2013 - 160	MARZILIANO FRANCESCO	38,65	42,3158
* 794	000160 - 26-02-2013 - 160	MUSCATELLO CINZIA	38,65	46,0856
795	000235 - 01-03-2013 - 160	ZITO VITO GIUSEPPE	38,6418	46,3816
796	000264 - 02-03-2013 - 160	GENTILE NICOLA	38,6158	42,7213
797	001893 - 12-03-2013 - 160	MORELLI FRANCESCO	38,6082	36,5582
798	000980 - 09-03-2013 - 160	LATARTARA ANGELA	38,6	36,6889
* 799	001226 - 10-03-2013 - 160	PUNZI MARIA CARMELA	38,55	53,8637
* 800	001392 - 11-03-2013 - 160	PENSATO DOMENICO	38,55	63,9063

POSIZIONE	PROTOCOLLO	NOMINATIVO	PUNTEGGIO	ETA' MEDIA
* 801	000683 - 07-03-2013 - 160	CAGIA ANGELA	38,51	42,9596
* 802	000906 - 08-03-2013 - 160	GALETTA ROSSELLA	38,51	44,1884
* 803	001653 - 11-03-2013 - 160	DESIATO MARIO	38,5	37,1185
* 804	000764 - 08-03-2013 - 160	LA MALFA TOMMASO	38,5	40,8185
* 805	000945 - 09-03-2013 - 160	CAZZATO GABRIELLA	38,5	49,7336
* 806	000004 - 12-02-2013 - 160	LIBERO MARIO MICHELE	38,5	53,224
* 807	000817 - 08-03-2013 - 160	BARRACCO PAOLA	38,5	54,024
* 808	000689 - 07-03-2013 - 160	GRANDINETTI OLGA	38,5	54,4733
* 809	000296 - 03-03-2013 - 160	CARCHIA ROSA	38,5	56,3582
810	000686 - 07-03-2013 - 160	PETTINICCHIO MARIANNA	38,47	35,2226
811	001217 - 10-03-2013 - 160	LEO MARIA LUCIA	38,4621	37,8144
812	000868 - 08-03-2013 - 160	GISMONDI NICOLA	38,4253	39,976
813	001066 - 09-03-2013 - 160	DE MARINIS ANTONIA	38,423	55,4377
* 814	001453 - 11-03-2013 - 160	CARBONARA FRANCESCO	38,4	43,5706
* 815	001654 - 11-03-2013 - 160	DEL GRANDE GERARDO	38,4	53,6459
816	001900 - 12-03-2013 - 160	TUFARIELLO MARIA GIULIA	38,3794	43,2377
* 817	000543 - 06-03-2013 - 160	DI LENA VITA	38,35	44,0149
* 818	001131 - 10-03-2013 - 160	GUGLIELMI APOLLONIA	38,35	51,7117
819	000326 - 03-03-2013 - 160	CARUSO ANNA	38,333	46,9363
820	000831 - 08-03-2013 - 160	CASERTA ADA ROSA MARIA GIOVANNA	38,31	45,3966
* 821	002030 - 12-03-2013 - 160	MOGAVERO CATERINA	38,3	42,5664
* 822	001430 - 11-03-2013 - 160	GIOVANNELLI MARINA	38,3	46,2212
* 823	000808 - 08-03-2013 - 160	VESTRUCCI MASSIMO	38,3	50,361
* 824	001850 - 12-03-2013 - 160	ONOFRIO GIANPAOLO MARIO	38,3	56,8692
* 825	001483 - 11-03-2013 - 160	LAURIERI MARIA ROSARIA	38,3	60,5226
* 826	000668 - 07-03-2013 - 160	BATTAGLIA GIULIANO	38,3	64,4377
827	001650 - 11-03-2013 - 160	COLAZZO MARCO	38,2863	40,8706
828	000095 - 23-02-2013 - 160	CARNEVALE PAOLA	38,2836	45,4063
829	001945 - 12-03-2013 - 160	CARADONNA LUCIANA	38,2733	55,561
830	001907 - 12-03-2013 - 160	CARDETTA CARMELA	38,25	40,9788
831	000958 - 09-03-2013 - 160	DICENSI MARIA	38,2336	31,9555
832	000669 - 07-03-2013 - 160	FRADDI MARIA	38,2136	47,9034
833	001348 - 11-03-2013 - 160	FALAGARIO FRANCESCO	38,2126	44,2322
834	000340 - 04-03-2013 - 160	LAGANÀ MARIA ASSUNTA	38,16	40,0528
835	000338 - 04-03-2013 - 160	BENVENGA DANIELE	38,15	38,3623
* 836	001667 - 11-03-2013 - 160	MONTEMURRO MARIA	38,1	35,7509
* 837	001892 - 12-03-2013 - 160	MANFREDA ANDREA COSIMO ANTONIO	38,1	39,4349
* 838	001171 - 10-03-2013 - 160	TARTARELLI SABINA	38,1	43,3268
* 839	001337 - 11-03-2013 - 160	LORUSSO TOMMASO	38,1	43,8788
* 840	000049 - 19-02-2013 - 160	MANCUSO BRIGIDA	38,1	48,7619

POSIZIONE	PROTOCOLLO	NOMINATIVO	PUNTEGGIO	ETA' MEDIA
* 841	000488 - 06-03-2013 - 160	COLADANGELO MARIA VITTORIA	38,1	49,7938
* 842	000087 - 22-02-2013 - 160	SAGLIMBENE ROSALBA	38,1	55,9199
843	000857 - 08-03-2013 - 160	DI GREGORIO PATRIZIA	38,06	48,9309
844	000895 - 08-03-2013 - 160	MARIANO PAOLA	38,05	49,3733
* 845	000547 - 06-03-2013 - 160	CIANCI GIUDITTA	38	40,7158
* 846	000826 - 08-03-2013 - 160	VALENZA AMEDEO	38	42,3144
* 847	001285 - 10-03-2013 - 160	MASTRIA MATILDE	38	42,8185
* 848	000780 - 08-03-2013 - 160	MOREA ANGELA MARIA ANNA	38	45,3596
* 849	001110 - 10-03-2013 - 160	CASCIONE BRUNELLA TERESA	38	52,476
850	001695 - 11-03-2013 - 160	SCIANNAME' ANTONIO	37,9747	38,5509
851	000516 - 06-03-2013 - 160	SGARRA GIUSEPPINA ROSARIA	37,96	48,0007
* 852	001275 - 10-03-2013 - 160	CAPUTO ANTONIO	37,95	45,0843
* 853	000253 - 02-03-2013 - 160	MARZANO MARIA	37,95	49,8473
* 854	000063 - 20-02-2013 - 160	ASPROMONTE MARIA NICOLA ASSUNTA	37,95	59,6158
855	000792 - 08-03-2013 - 160	CANNARILE GRAZIA	37,91	59,0213
* 856	001705 - 11-03-2013 - 160	TARANTINO FIORELLA	37,9	34,6477
* 857	001955 - 12-03-2013 - 160	MDNOPOLI MARIA	37,9	40,2815
* 858	001051 - 09-03-2013 - 160	QUERQUES MARIA SARA	37,9	40,9911
* 859	000588 - 06-03-2013 - 160	PERRONE MARIA ADELE	37,9	41,9445
* 860	001943 - 12-03-2013 - 160	PICCIRILLI MARIA ALFONSINA	37,9	55,6075
* 861	001937 - 12-03-2013 - 160	LO DUCA MARIA ROSA	37,9	56,9363
862	000573 - 06-03-2013 - 160	SCIACQUA FRANCESCO	37,8701	36,7491
863	001438 - 11-03-2013 - 160	DE BLASI LUIGIA	37,8511	41,0829
* 864	000653 - 07-03-2013 - 160	URSO RAFFAELE	37,85	39,518
* 865	000640 - 07-03-2013 - 160	PORTALURI PATRIZIA	37,85	45,6391
* 866	001317 - 11-03-2013 - 160	LEONI MARINA	37,85	55,2733
867	001625 - 11-03-2013 - 160	FOGLIA ADA	37,8334	62,7856
* 868	001081 - 09-03-2013 - 160	DE BARI PAOLA	37,8	40,4856
* 869	001714 - 11-03-2013 - 160	FRANCHINO GIUSI	37,8	43,0007
* 870	001543 - 11-03-2013 - 160	CASILLO STEFANIA	37,8	51,6253
871	001761 - 12-03-2013 - 160	COLA VALENTINA	37,7973	49,5527
872	000279 - 02-03-2013 - 160	CERVO FILOMENA	37,7656	56,1363
873	001857 - 12-03-2013 - 160	DI GIACOMO ALESSANDRO	37,75	48,6007
* 874	000753 - 08-03-2013 - 160	PANESSA ANNARITA	37,7	44,0719
* 875	001167 - 10-03-2013 - 160	SALERNO FABIO	37,7	47,524
* 876	002015 - 12-03-2013 - 160	MENNITI ANTONELLA	37,7	50,8897
877	001524 - 11-03-2013 - 160	MESSINA ANGELA MARIA	37,6556	39,6943
878	000283 - 02-03-2013 - 160	BASTIANELLI CARLO	37,6472	41,0651
879	001155 - 10-03-2013 - 160	SPADAFINO MONICA	37,6158	34,9021
880	001513 - 11-03-2013 - 160	MASSETANI ANNA	37,6145	61,024

POSIZIONE	PROTOCOLLO	NOMINATIVO	PUNTEGGIO	ETA' MEDIA
* 881	000818 - 08-03-2013 - 160	BIANCHI GIUSEPPINA	37,6	50,3226
* 882	000822 - 08-03-2013 - 160	TRONCI MARIA ADRIANA	37,6	53,4446
* 883	002007 - 12-03-2013 - 160	CIARAVELLA GIUSEPPA	37,55	42,3405
* 884	001590 - 11-03-2013 - 160	MORCIANO ROSSANA LORETA	37,55	53,5336
885	001556 - 11-03-2013 - 160	LOBASSO SALVATORE	37,5432	41,4664
886	001281 - 10-03-2013 - 160	PECORARO NICOLA	37,52	60,139
887	001399 - 11-03-2013 - 160	PETRONELLA MARIA GABRIELLA	37,51	37,6596
* 888	001165 - 10-03-2013 - 160	CACCIUOTTOLO TERESA	37,5	39,9692
* 889	001847 - 12-03-2013 - 160	GOLIA CARMEN	37,5	43,55
* 890	000871 - 08-03-2013 - 160	BALZANO ANTONIETTA	37,5	50,1938
* 891	001685 - 11-03-2013 - 160	MANDURINO DIANA	37,5	50,9582
* 892	001731 - 11-03-2013 - 160	COMES VITO	37,5	51,6596
* 893	001577 - 11-03-2013 - 160	DORIA MARIA PATRIZIA	37,5	52,1486
* 894	000058 - 20-02-2013 - 160	SURICO MARIAGRAZIA	37,5	55,6651
* 895	001344 - 11-03-2013 - 160	MORENA MARILENA	37,5	56,024
* 896	000216 - 28-02-2013 - 160	LOGLISCI LUCIA	37,5	58,2541
897	000508 - 06-03-2013 - 160	CENTULIO OTTAVIO	37,45	47,5801
898	000242 - 01-03-2013 - 160	FIERMONTE ROSARIA GERARDA	37,4362	56,3664
899	001160 - 10-03-2013 - 160	SARCINA FRANCESCA	37,4123	46,861
* 900	001905 - 12-03-2013 - 160	DICATALDO LEONARDA	37,36	42,3591
* 901	000700 - 07-03-2013 - 160	ALOE ANTONIO VICENTE	37,36	57,9226
* 902	001539 - 11-03-2013 - 160	MICELLI CLAUDIO	37,35	41,9226
* 903	000422 - 05-03-2013 - 160	RAIMONDO RAIMONDI	37,35	44,0802
* 904	000086 - 22-02-2013 - 160	MARSELLA FABIO	37,35	53,0842
* 905	000560 - 06-03-2013 - 160	PUNZI MASSIMO	37,35	53,1089
* 906	001183 - 10-03-2013 - 160	MEDEA ANSELMO LUCIANO	37,35	62,6665
907	001138 - 10-03-2013 - 160	MASIELLO VITA	37,33	60,5747
908	001099 - 09-03-2013 - 160	SCALAS PAOLA	37,3148	42,8815
* 909	000254 - 02-03-2013 - 160	CAPARELLO ANTONIO	37,3	48,1938
* 910	001371 - 11-03-2013 - 160	DI GIACOMO DOMENICA	37,3	50,7116
* 911	001676 - 11-03-2013 - 160	LOMONACO ROBERTA ANNA	37,3	52,7253
* 912	001360 - 11-03-2013 - 160	CRESCENZI GIUSEPPINA	37,3	52,9637
* 913	001145 - 10-03-2013 - 160	ROCCIA FLORA	37,3	53,1445
* 914	000245 - 01-03-2013 - 160	AITA GIUSEPPE	37,3	59,4185
* 915	000213 - 28-02-2013 - 160	MARCIELLO GIUSEPPE MICHELE ORAZIO	37,3	59,7363
916	001678 - 11-03-2013 - 160	AMORUSO FRANCESCA	37,2745	52,8021
917	001690 - 11-03-2013 - 160	ARMENI STEFANO	37,2693	37,1993
918	000027 - 15-02-2013 - 160	BITONTI CLEMENTINA	37,2616	41,9938
919	000899 - 08-03-2013 - 160	CAMERINO GIULIA MARIA	37,2613	45,3843
920	001641 - 11-03-2013 - 160	NASTI FRANCESCA	37,2034	60,9856

POSIZIONE	PROTOCOLLO	NOMINATIVO	PUNTEGGIO	ETA' MEDIA
* 921	000386 - 04-03-2013 - 160	VITELLI MARILENA	37,2	39,1295
* 922	001429 - 11-03-2013 - 160	BASANISI GABRIELE	37,2	40,9326
* 923	000448 - 05-03-2013 - 160	FERRUCCI FRANCESCO	37,2	46,2131
* 924	000324 - 03-03-2013 - 160	MAROSO CRISTINA MARIA	37,2	50,3363
925	001569 - 11-03-2013 - 160	DEL GATTO GIANCARLO	37,1993	32,6523
926	000986 - 09-03-2013 - 160	DE MATTEIS SIMONA	37,1925	33,0112
927	000950 - 09-03-2013 - 160	PONTRELLI ANGELA	37,1664	42,4724
* 928	000829 - 08-03-2013 - 160	MENGA SALVATORE	37,15	48,9692
* 929	000053 - 19-02-2013 - 160	BATTISTA GIUSEPPE	37,15	56,2404
930	001093 - 09-03-2013 - 160	ANANIA TIZIANA	37,1477	45,3537
* 931	000046 - 18-02-2013 - 160	ROLLO VERONICA	37,1	37,4637
* 932	000318 - 03-03-2013 - 160	STRIPPOLI ROSANGELA	37,1	38,6377
* 933	000769 - 08-03-2013 - 160	GABRIELE GIUSEPPE ANTONELLO	37,1	52,1856
* 934	001038 - 09-03-2013 - 160	SAMELE ANTONIO	37,1	58,087
* 935	000872 - 08-03-2013 - 160	TRICARICO MARIA	37	43,398
* 936	000558 - 06-03-2013 - 160	CINNELLA ANNA	37	51,0596
* 937	000082 - 22-02-2013 - 160	ANTUOFERMO ALBERTO	37	53,8459
* 938	000763 - 08-03-2013 - 160	LEANDRO LUCIANO	37	61,161
* 939	000675 - 07-03-2013 - 160	DE MARCO PAOLA	36,96	42,7527
* 940	001727 - 11-03-2013 - 160	LO CASCIO FRANCESCO	36,96	43,7336
941	000020 - 14-02-2013 - 160	RIZZO BIAGIO	36,95	56,0459
942	000322 - 03-03-2013 - 160	RUGGIERO GIAMPIERO	36,9438	39,3734
* 943	001386 - 11-03-2013 - 160	DE VITO CARMELO	36,9	41,198
* 944	001594 - 11-03-2013 - 160	TORSELLO ROSANNA	36,9	52,4678
* 945	000289 - 03-03-2013 - 160	RAGUSA LUIGI	36,9	52,5473
* 946	000183 - 27-02-2013 - 160	GEMMA NICOLA	36,9	61,6568
* 947	001856 - 12-03-2013 - 160	CASTRILLI ANNA GIOVANNINA	36,9	61,7856
948	002002 - 12-03-2013 - 160	LELLA ANTONIA	36,8705	32,0277
949	001379 - 11-03-2013 - 160	GROPPA BILOTTA BRUNO GIUSEPPE	36,8433	32,6022
950	001273 - 10-03-2013 - 160	RIZZO FABIO ALFIO	36,8344	37,0897
951	001987 - 12-03-2013 - 160	CIPOLLONE CLAUDIA	36,7582	34,3144
952	001113 - 10-03-2013 - 160	SAMENGO IRENE ANGELA	36,7552	32,2633
* 953	001002 - 09-03-2013 - 160	POLIDORO VINCENZA	36,75	45,3199
* 954	000221 - 28-02-2013 - 160	D'ALESSIO MARIA GIOVANNA	36,75	48,9911
* 955	000757 - 08-03-2013 - 160	COLUCCI ANGELO	36,75	49,1596
* 956	001498 - 11-03-2013 - 160	RUBINO SALVATORE ANTONIO	36,75	54,2815
* 957	001184 - 10-03-2013 - 160	DE BIASE NICOLA	36,75	54,9884
* 958	001169 - 10-03-2013 - 160	SCARAMUZZI NADIA	36,75	57,1582
* 959	000405 - 05-03-2013 - 160	CALO' DONATO VITO SAVERIO	36,7	43,5637
* 960	000935 - 09-03-2013 - 160	BENINCASA LAURA	36,7	43,613

POSIZIONE	PROTOCOLLO	NOMINATIVO	PUNTEGGIO	ETA' MEDIA
* 961	000830 - 08-03-2013 - 160	FAILLA VITO	36,7	49,1459
962	001880 - 12-03-2013 - 160	AMODIO STEFANO	36,65	43,9728
963	000462 - 05-03-2013 - 160	ARCADIO CIRO	36,6377	41,461
964	000419 - 05-03-2013 - 160	PORCELLI SPERANZA	36,6216	60,1034
* 965	001062 - 09-03-2013 - 160	SESSA CHIARA	36,6	35,6386
* 966	001013 - 09-03-2013 - 160	DISANTO MARISTELLA	36,6	35,9062
* 967	001230 - 10-03-2013 - 160	MOSCAGIURI COSIMA	36,6	40,509
* 968	000226 - 28-02-2013 - 160	MUSCOLINO CARLO	36,6	47,1911
* 969	001192 - 10-03-2013 - 160	LACENERE MICHELE	36,6	49,4857
* 970	000403 - 05-03-2013 - 160	ZAZA ANTONIA	36,6	49,7582
* 971	001909 - 12-03-2013 - 160	PULPITO ANTONIO	36,6	56,8815
* 972	000643 - 07-03-2013 - 160	SINISI ANTONELLA RITA GRAZIA	36,55	46,2432
* 973	001427 - 11-03-2013 - 160	FRANCAVILLA GIUSEPPE FERNANDO	36,55	59,3815
974	000393 - 04-03-2013 - 160	DE LORENZIS ADDOLORATA LUCIA	36,5033	46,2788
* 975	000184 - 27-02-2013 - 160	PANARELLI LUIGI	36,5	41,7967
* 976	000697 - 07-03-2013 - 160	OREFICE ROBERTO	36,5	45,1418
* 977	001109 - 10-03-2013 - 160	PISCOPO ALESSANDRO	36,5	45,8391
* 978	000345 - 04-03-2013 - 160	LOGARZO BARTOLOMEO	36,5	57,9966
979	001404 - 11-03-2013 - 160	COSMA IOLE PASANA PALMA	36,4925	53,4075
980	000943 - 09-03-2013 - 160	BALESTRA VITO	36,45	54,8473
* 981	000933 - 09-03-2013 - 160	CAZZETTA ANNALISA	36,4	42,05
* 982	000416 - 05-03-2013 - 160	IARUSSI MARIA TERESA	36,4	47,8021
983	000097 - 23-02-2013 - 160	PELLEGRINO ANDREA	36,3767	34,6994
984	000572 - 06-03-2013 - 160	VENDITTI ROSALBA	36,36	42,5993
985	000286 - 03-03-2013 - 160	FAVULLO VALERIA	36,3561	32,8679
* 986	000206 - 28-02-2013 - 160	PALMIERI GIANNICOLA	36,35	42,6089
* 987	001324 - 11-03-2013 - 160	SASSANELLI PASQUA	36,35	49,3144
* 988	001876 - 12-03-2013 - 160	PAPAGEORGIOU MARIA	36,35	54,2596
* 989	001211 - 10-03-2013 - 160	DI LAURO PATRIZIA	36,3	42,7843
* 990	001858 - 12-03-2013 - 160	SCOPACASA DOMENICO	36,3	43,2568
* 991	000990 - 09-03-2013 - 160	IENGO LUIGI FRANCESCO	36,3	47,5829
* 992	000985 - 09-03-2013 - 160	LEO GIORGIO	36,3	49,4797
* 993	001078 - 09-03-2013 - 160	NAPOLI CONCETTA	36,3	57,6514
994	001077 - 09-03-2013 - 160	GRECO CARMELA	36,2	38,824
* 995	000003 - 11-02-2013 - 160	BELLIZZI MARCELLO	36,15	53,8103
* 996	000524 - 06-03-2013 - 160	ABALSAMO MARIO	36,15	58,1062
997	000639 - 07-03-2013 - 160	PASCALE MARIA	36,1389	46,5186
* 998	000073 - 21-02-2013 - 160	PAPPADÀ COSIMO	36,1	43,5048
* 999	001997 - 12-03-2013 - 160	PITRELLI PAOLA	36,1	43,9975
* 1000	000993 - 09-03-2013 - 160	CINGARI ROSARIA	36,1	44,0733

POSIZIONE	PROTOCOLLO	NOMINATIVO	PUNTEGGIO	ETA' MEDIA
* 1001	001894 - 12-03-2013 - 160	CACCAMO DOMENICO VINCENZO	36,1	48,8897
* 1002	001605 - 11-03-2013 - 160	BORTONE LUCIANO	36,1	50,6568
* 1003	000089 - 22-02-2013 - 160	LORICCHIO ANNA ROSA	36,1	54,5719
* 1004	001280 - 10-03-2013 - 160	CASILLI GIOVANNI	36,1	56,076
* 1005	000596 - 07-03-2013 - 160	DE PIETRO MAGDA	36,1	57,613
* 1006	001837 - 12-03-2013 - 160	VELTRI GIORGINA	36,1	61,161
* 1007	000517 - 06-03-2013 - 160	CARBONE MARIA LAURA	36,1	61,9007
1008	001493 - 11-03-2013 - 160	SICILIANO ANNALINA	36,0929	49,6322
1009	000784 - 08-03-2013 - 160	MASCARO CARMINE	36,07	59,3555
* 1010	000127 - 25-02-2013 - 160	SORACE GIUSEPPE	36,05	55,2979
* 1011	000107 - 24-02-2013 - 160	TOSCANO GENOVEFFA	36,05	56,0295
1012	000051 - 19-02-2013 - 160	FUSCO GIUSEPPE	36,0486	34,203
1013	001388 - 11-03-2013 - 160	CALCAGNILE LIDIA	36,0481	45,3226
* 1014	001649 - 11-03-2013 - 160	RUBBINO MARIO	36	43,7802
* 1015	000475 - 06-03-2013 - 160	FAZIO GIOVANNI	36	50,298
* 1016	000654 - 07-03-2013 - 160	GRAZIANO ANNA MARIA ROSARIA	36	55,9993
* 1017	001028 - 09-03-2013 - 160	LEPORE MARIA ANTONIETTA	36	56,2322
* 1018	001732 - 11-03-2013 - 160	MANZI COSTANZA	36	56,8459
* 1019	001885 - 12-03-2013 - 160	PERRONE COSIMO GIUSEPPE	36	58,0267
* 1020	000964 - 09-03-2013 - 160	PERSIANI ANNA MARIA	36	59,0212
* 1021	001373 - 11-03-2013 - 160	RAGO DOMENICA	36	60,1801
* 1022	000781 - 08-03-2013 - 160	LETTIERI MARIA	36	61,0815
* 1023	000368 - 04-03-2013 - 160	PERSIANI MARIO	36	61,9911
* 1024	001821 - 12-03-2013 - 160	ZECCHINO PASQUALINA	36	62,0432
* 1025	001868 - 12-03-2013 - 160	MANCA GRAZIA	36	62,5363
1026	000141 - 26-02-2013 - 160	ZANGLA GIUSEPPE MARIA	35,9553	37,5281
1027	001672 - 11-03-2013 - 160	PALMITESSA NICOLA	35,9512	35,3391
1028	000009 - 13-02-2013 - 160	TERLIZZI LUCIANO	35,9255	54,1007
* 1029	001278 - 10-03-2013 - 160	PESCHIULLI DONATELLA	35,9	41,5162
* 1030	000420 - 05-03-2013 - 160	D'AGOSTINO ROCCO	35,9	55,2459
* 1031	000611 - 07-03-2013 - 160	MARRAZZO SALVATORE	35,9	58,1541
1032	000604 - 07-03-2013 - 160	CATALDO DONATO	35,85	48,3774
1033	001644 - 11-03-2013 - 160	SALERNO MELE ANGELICA	35,8326	34,5706
1034	000177 - 27-02-2013 - 160	DEGIOVANNI MARISA	35,8203	47,7664
* 1035	000710 - 07-03-2013 - 160	ZINGARELLO LIDIA	35,8	42,7158
* 1036	001121 - 10-03-2013 - 160	SCHIAVARELLI LUCIANA	35,8	47,3939
* 1037	001675 - 11-03-2013 - 160	ONORATO MICHELE MARIA PASQUALE	35,8	53,8733
1038	000515 - 06-03-2013 - 160	SERRECCHIA PAOLINA	35,7438	45,7555
* 1039	000938 - 09-03-2013 - 160	MURRONE FILOMENA	35,7	44,8281
* 1040	001845 - 12-03-2013 - 160	CARACCIOLO MARINA	35,7	55,9336

POSIZIONE	PROTOCOLLO	NOMINATIVO	PUNTEGGIO	ETA' MEDIA
* 1041	001926 - 12-03-2013 - 160	IEZZI GIOVANNI	35,7	55,9487
1042	001804 - 12-03-2013 - 160	VERDESCA CONCETTA GIULIA	35,65	42,7446
1043	000116 - 24-02-2013 - 160	MOTOLESE GIUSEPPE	35,6261	35,9884
1044	000230 - 01-03-2013 - 160	RIBATTI NUNZIA	35,6123	34,998
1045	000885 - 08-03-2013 - 160	LATTANZI MARIA	35,56	45,9674
* 1046	001993 - 12-03-2013 - 160	PEZZUTO ANTONELLA	35,55	52,8062
* 1047	001439 - 11-03-2013 - 160	GRECO ANTONIO	35,55	55,0856
* 1048	000631 - 07-03-2013 - 160	URBANI MARILENA	35,55	63,3884
1049	001276 - 10-03-2013 - 160	CRAPOLICCHIO CLAUDIA	35,5073	33,6829
1050	000103 - 23-02-2013 - 160	DI PASQUA MICHELE	35,5	47,1856
1051	001708 - 11-03-2013 - 160	URSO GIOVANNA	35,4637	54,7089
1052	001327 - 11-03-2013 - 160	MINNAIA LEONARDO	35,4463	44,0651
* 1053	000168 - 27-02-2013 - 160	VADACCA MARCO	35,35	46,6391
* 1054	000100 - 23-02-2013 - 160	BELLIZZI ROSANNA	35,35	48,0651
* 1055	001946 - 12-03-2013 - 160	LO PASSO FELICE	35,35	50,0459
1056	000315 - 03-03-2013 - 160	DI MAGGIO RITA	35,3303	48,3226
1057	000520 - 06-03-2013 - 160	GALLO FRANCESCA	35,3239	30,0556
* 1058	001510 - 11-03-2013 - 160	DE NOTARIIS VALERIA	35,3	39,0788
* 1059	000695 - 07-03-2013 - 160	LABRUSCIANO MARIA	35,3	45,0459
* 1060	000825 - 08-03-2013 - 160	TRUPPA LOREDANA	35,3	49,5911
1061	001074 - 09-03-2013 - 160	ROTUNNO GIOVANNI	35,2877	53,7993
1062	000768 - 08-03-2013 - 160	CELIBERTI CATERINA	35,284	47,35
1063	000632 - 07-03-2013 - 160	CASCAVILLO ROSSELLA	35,2507	38,6377
1064	001507 - 11-03-2013 - 160	COSENTINO RAFFAELLA	35,2274	46,4596
* 1065	000722 - 07-03-2013 - 160	DE LORENZO SILVIA	35,2	43,3171
* 1066	000620 - 07-03-2013 - 160	REHO MICHELA	35,2	61,6514
1067	001480 - 11-03-2013 - 160	CAVALLO TOMMASO	35,15	46,1418
1068	000504 - 06-03-2013 - 160	APRILE MARIA	35,1105	39,0774
* 1069	000815 - 08-03-2013 - 160	MARZULLO GIOVANNI	35,1	43,6212
* 1070	000047 - 19-02-2013 - 160	COLABELLI GISOLDI GIACOMO	35,1	49,035
* 1071	000371 - 04-03-2013 - 160	LOPRETE ANNA MARIA	35,1	56,5925
* 1072	001986 - 12-03-2013 - 160	RESTA EMANUELA	35,05	42,824
* 1073	000025 - 15-02-2013 - 160	VALENTE PAOLO	35,05	43,5774
* 1074	000248 - 01-03-2013 - 160	COLETTA ANTONIO	35,05	47,1418
* 1075	000347 - 04-03-2013 - 160	GIUSTIZIERI MARIO DONATO	35,05	47,8281
* 1076	001048 - 09-03-2013 - 160	DE PASCALIS FRANCESCO	35,05	49,0747
* 1077	001835 - 12-03-2013 - 160	CALO' CARMINE	35,05	50,2541
* 1078	001142 - 10-03-2013 - 160	VILLANI CELESTINA	35,05	51,6733
* 1079	001482 - 11-03-2013 - 160	LADDAGA FILOMENA	35,05	53,0568
* 1080	001391 - 11-03-2013 - 160	TORTORELLI MARGHERITA ANGELA MARIA	35,05	53,9815

POSIZIONE	PROTOCOLLO	NOMINATIVO	PUNTEGGIO	ETA' MEDIA
* 1081	001604 - 11-03-2013 - 160	CANTORO ROSARIA	35,05	54,539
* 1082	001567 - 11-03-2013 - 160	MARZIA ROSA	35,05	55,5089
* 1083	000440 - 05-03-2013 - 160	PIEMONTESE MARIA LIBERA	35,05	56,761
* 1084	000776 - 08-03-2013 - 160	MIRAGLIA PAOLO ROCCO CARMINE	35,05	59,687
* 1085	001519 - 11-03-2013 - 160	ROSSI ALFONSO	35,05	61,1774
1086	001308 - 11-03-2013 - 160	DEGLI ATTI ARNALDO	35,01	46,35
1087	001559 - 11-03-2013 - 160	MONGELLI MARIA DORA	35,0023	53,4185
* 1088	000750 - 08-03-2013 - 160	DI MAGGIO FEDERICA	35	35,9829
* 1089	001891 - 12-03-2013 - 160	PIRRERA CHIARA	35	40,0309
* 1090	000415 - 05-03-2013 - 160	GARRUTO FRANCESCO	35	42,5336
* 1091	001950 - 12-03-2013 - 160	GUARNIERI PIERANGELA	35	45,9993
* 1092	000726 - 07-03-2013 - 160	DE LORENZO DANILA	35	46,4541
* 1093	000153 - 26-02-2013 - 160	LIGUORI ROBERTA	35	46,9035
* 1094	000882 - 08-03-2013 - 160	GRAMEGNA GIUSEPPINA	35	50,3582
* 1095	001730 - 11-03-2013 - 160	AVETA ANNA MARIA	35	50,9747
* 1096	000702 - 07-03-2013 - 160	PERRI LUCREZIA	35	51,1034
* 1097	001004 - 09-03-2013 - 160	CANTORE MARIA ROSA	35	52,4213
* 1098	001088 - 09-03-2013 - 160	DESANDO DOMENICO	35	53,561
* 1099	000656 - 07-03-2013 - 160	RUSSO RAFFAELE	35	53,5774
* 1100	000487 - 06-03-2013 - 160	CATERA ROSA	35	53,613
* 1101	000458 - 05-03-2013 - 160	PANDOLFO IGNAZIO	35	55,0349
* 1102	000461 - 05-03-2013 - 160	TALENTO ANNA ANTONIETTA	35	55,7801
* 1103	000546 - 06-03-2013 - 160	PIGNATIELLO BIANCA MARIA	35	55,8569
* 1104	000706 - 07-03-2013 - 160	CISOTTO PATRIZIA	35	56,5938
* 1105	001614 - 11-03-2013 - 160	MONTELEONE ANTONELLA	35	56,8048
* 1106	000873 - 08-03-2013 - 160	LEONE MARCELLA	35	57,2158
* 1107	000137 - 26-02-2013 - 160	CAIATI ANNA MARIA	35	57,8212
* 1108	001326 - 11-03-2013 - 160	PORTALURI TERESA	35	57,9527
* 1109	001831 - 12-03-2013 - 160	DICHIERA CATERINA	35	59,0815
* 1110	000122 - 25-02-2013 - 160	SALATTO POTITO	35	59,0842
* 1111	000084 - 22-02-2013 - 160	PASSERO MARIA CARMEN	35	62,7281
* 1112	001929 - 12-03-2013 - 160	PISANO VELIA	35	64,9637
1113	000459 - 05-03-2013 - 160	LAURIOLA ANNA	34,9999	35,2048
1114	000043 - 18-02-2013 - 160	PIGNATARI ROSALBA	34,9336	61,6678
1115	001995 - 12-03-2013 - 160	MAGNELLI ORSOLA	34,9205	47,1774
1116	000833 - 08-03-2013 - 160	CORGNALE ROSANNA	34,9	50,5226
1117	001814 - 12-03-2013 - 160	ANDRIOLA GABRIELLA	34,8472	34,4925
* 1118	001244 - 10-03-2013 - 160	COSOLO DANIELA	34,8	55,3884
* 1119	000602 - 07-03-2013 - 160	BIANCO PASQUALE	34,8	56,824
1120	001941 - 12-03-2013 - 160	DE FILIPPIS ANTONIO	34,7822	30,4815

POSIZIONE	PROTOCOLLO	NOMINATIVO	PUNTEGGIO	ETA' MEDIA
1121	000853 - 08-03-2013 - 160	SANTOMASSIMO ADELE	34,7456	41,676
1122	000594 - 06-03-2013 - 160	DE BENEDITTIS ANTONELLA	34,6664	51,4897
1123	000012 - 13-02-2013 - 160	FERRANTE ANTONELLA	34,6582	39,4363
1124	001403 - 11-03-2013 - 160	COSTIGLIOLA STEFANIA	34,6565	31,8802
1125	000715 - 07-03-2013 - 160	DE MATTEIS SABRINA	34,6497	37,5637
1126	000198 - 27-02-2013 - 160	CHIUSOLO GIAMPAOLA	34,6345	50,2541
1127	000563 - 06-03-2013 - 160	DELL'ANNA DONATA	34,6182	44,5664
1128	000788 - 08-03-2013 - 160	MASTRANGELO PASQUALE	34,616	31,7473
1129	000349 - 04-03-2013 - 160	DE PAOLA FRANCESCO PAOLO	34,5411	61,687
1130	001897 - 12-03-2013 - 160	PIERGIOVANNI BETTA	34,5401	33,313
1131	000946 - 09-03-2013 - 160	PORCO PATRIZIA	34,5145	36,5555
1132	001882 - 12-03-2013 - 160	SANNELLA ANGELA	34,4997	47,7692
1133	001300 - 11-03-2013 - 160	TAGLIAFERRO GABRIELLA	34,4077	50,339
1134	001770 - 12-03-2013 - 160	LACORTE IDA	34,4062	55,3719
* 1135	001137 - 10-03-2013 - 160	DE FELICE ELEUTERIO	34,4	50,2404
* 1136	000024 - 14-02-2013 - 160	PAVONE MIRELLA	34,4	57,0568
1137	001947 - 12-03-2013 - 160	LOMBARDI GIUSEPPE	34,3448	43,3445
1138	000966 - 09-03-2013 - 160	MAURO ROSETTA	34,3177	47,1884
1139	000255 - 02-03-2013 - 160	BINETTI CRISTINA	34,3	55,7911
1140	000657 - 07-03-2013 - 160	GERARDI OLGA LUCIA	34,2963	52,2158
1141	000537 - 06-03-2013 - 160	BALDARO FRANCESCO	34,2795	51,0815
1142	001623 - 11-03-2013 - 160	BOFFI ANTONELLA	34,26	51,4623
1143	001860 - 12-03-2013 - 160	DI PIERRO GIOVANNI	34,2541	53,6596
1144	001596 - 11-03-2013 - 160	D'ALESIO BARBARA	34,21	42,0815
1145	001420 - 11-03-2013 - 160	MAIELLA GERARDO	34,1895	32,9071
1146	000970 - 09-03-2013 - 160	ESPOSTO LEONARDO	34,15	53,6514
1147	000851 - 08-03-2013 - 160	PALUMBO MICHELE LUCIANO	34,1425	53,8897
1148	001475 - 11-03-2013 - 160	SPAGNOLETTA ANNA	34,1342	36,7172
1149	001916 - 12-03-2013 - 160	MANGIONE GIANPIERO	34,1144	34,8802
1150	000847 - 08-03-2013 - 160	ALICINO VALENTINA	33,9958	49,15
1151	001783 - 12-03-2013 - 160	GALIANO LUCIANO	33,9911	37,1336
1152	001205 - 10-03-2013 - 160	PISCOPO MARIALUCIA	33,9901	40,0967
1153	000716 - 07-03-2013 - 160	BAFFA ANGELA	33,9643	35,42
1154	000034 - 16-02-2013 - 160	FILICE ENY	33,9025	43,7336
* 1155	001336 - 11-03-2013 - 160	DE TRIZIO ROSANNA VITTORIA LIDIA	33,8	49,3884
* 1156	000664 - 07-03-2013 - 160	NEGRO GIACOMO	33,8	51,4925
1157	002017 - 12-03-2013 - 160	QUARANTA ANNALISA	33,7284	36,4568
1158	001166 - 10-03-2013 - 160	RANIERI STELLA	33,65	46,8678
1159	000598 - 07-03-2013 - 160	CARFAGNA DANIELA	33,6241	28,8542
1160	001991 - 12-03-2013 - 160	PESCA ANTONIO	33,5803	51,1719

POSIZIONE	PROTOCOLLO	NOMINATIVO	PUNTEGGIO	ETA' MEDIA
1161	000312 - 03-03-2013 - 160	GIUSTINO ISABELLA	33,5788	48,2267
1162	000703 - 07-03-2013 - 160	BONGARZONE ROSARIA CATERINA	33,5538	33,7665
1163	000362 - 04-03-2013 - 160	SICILIANO MARIA GIOVANNA	33,5255	31,4623
1164	000333 - 03-03-2013 - 160	LAMANNA CLAUDIA	33,5158	34,4724
1165	000597 - 07-03-2013 - 160	DE LUCA ANNA	33,5143	33,2797
1166	000287 - 03-03-2013 - 160	VINCI CINZIA	33,5021	35,0048
1167	001032 - 09-03-2013 - 160	TOMA CELESTINA	33,49	57,9199
1168	001546 - 11-03-2013 - 160	DISCIANNI ANGELINA	33,463	50,8842
1169	001243 - 10-03-2013 - 160	SAPIENZA CRISTINA	33,4273	37,1542
1170	000989 - 09-03-2013 - 160	GIULIANI ANNA CELESTE	33,4254	50,3966
1171	002011 - 12-03-2013 - 160	PATRUNO ROCCO	33,4247	55,0815
1172	000797 - 08-03-2013 - 160	VUONO MANUELA	33,4033	39,2459
1173	001687 - 11-03-2013 - 160	PISCOPO EVELINA	33,4	52,6568
1174	000494 - 06-03-2013 - 160	DE TOMMASI GIUSY	33,37	38,1089
1175	000180 - 27-02-2013 - 160	NARCISI FABRIZIO	33,3685	54,8267
1176	000740 - 07-03-2013 - 160	MIRACAPILLO ROSA	33,3597	50,0925
1177	001849 - 12-03-2013 - 160	MIRCO SETTEMBRINI	33,3284	37,1326
1178	001136 - 10-03-2013 - 160	ANTICO MARIANGELA	33,3123	41,5555
1179	000450 - 05-03-2013 - 160	AMODEO CRISTINA	33,2699	45,3788
1180	001008 - 09-03-2013 - 160	BISANTI LUIGIA	33,263	46,761
1181	001283 - 10-03-2013 - 160	CITISO STEFANIA	33,2623	39,6596
1182	000176 - 27-02-2013 - 160	PARADISO FRANCESCA	33,2418	59,9199
1183	001356 - 11-03-2013 - 160	PERRONE RAFFAELLA	33,2352	34,55
1184	001122 - 10-03-2013 - 160	LOMBARDO EZIA	33,2	50,3089
1185	001029 - 09-03-2013 - 160	COLUCCI GIOVANNI	33,1794	59,287
1186	000410 - 05-03-2013 - 160	CARACCIO FRANCESCA MARIA	33,1134	32,6912
1187	000332 - 03-03-2013 - 160	BONVISSUTO NUNZIATA	33,1106	49,8733
1188	001639 - 11-03-2013 - 160	MACI MAURA	33,1007	54,9747
1189	001047 - 09-03-2013 - 160	D'ANDREA ANNAPIA INCORONATA	33,0912	40,4473
1190	000088 - 22-02-2013 - 160	BOVE SONDRA GIUSEPPINA	33,0767	50,024
1191	001177 - 10-03-2013 - 160	LUCERI MARIDLINA	33,076	42,5664
1192	001939 - 12-03-2013 - 160	LUCIDO ROCCO ALDO	33,0329	50,0925
1193	001745 - 12-03-2013 - 160	BUTERA MARIA TERESA	33	51,2788
1194	000836 - 08-03-2013 - 160	CAMARDELLA LEONARDO	32,9749	60,4185
1195	001175 - 10-03-2013 - 160	LOJACONO ROBERTO	32,9734	46,4295
1196	000437 - 05-03-2013 - 160	GERVASIO TERESA	32,9577	55,3582
1197	001514 - 11-03-2013 - 160	MASELLI MARIA ANTONIETTA	32,9236	55,0815
1198	001518 - 11-03-2013 - 160	SALVATORE VALENTINA MARIA	32,9041	59,2377
* 1199	000154 - 26-02-2013 - 160	SEBASTIANO VITTORIA	32,85	50,3719
* 1200	001464 - 11-03-2013 - 160	COCCO FAUSTO	32,85	51,3993

POSIZIONE	PROTOCOLLO	NOMINATIVO	PUNTEGGIO	ETA' MEDIA
* 1201	000316 - 03-03-2013 - 160	SEPALONE GENOVEFFA	32,85	56,1062
1202	001765 - 12-03-2013 - 160	MARCOTRIGIANI SILVANA	32,8343	36,3354
1203	000190 - 27-02-2013 - 160	DE MADDI GIAN MARCO	32,821	51,2952
* 1204	000767 - 08-03-2013 - 160	CAIAZZA ANGELA	32,8	47,0925
* 1205	001840 - 12-03-2013 - 160	GALILEI FRANCESCO	32,8	50,5171
1206	000110 - 24-02-2013 - 160	AGRESTI MARIA CIVITA	32,7655	51,3884
1207	001871 - 12-03-2013 - 160	MARIOTTI ENRICO	32,7349	36,7692
1208	000199 - 28-02-2013 - 160	RIVOLTA MARIA	32,6744	55,0404
1209	000456 - 05-03-2013 - 160	SCHIAVONE GIOVANNI	32,5981	60,687
* 1210	001743 - 12-03-2013 - 160	FRASCELLA IDA	32,55	47,4021
* 1211	000725 - 07-03-2013 - 160	DE TERLIZZI DOROTEA	32,55	51,4514
1212	001925 - 12-03-2013 - 160	MARINO GIUSEPPE	32,5049	49,1171
1213	001497 - 11-03-2013 - 160	CHIESE GRAZIA	32,5	56,8705
1214	000916 - 08-03-2013 - 160	DELLA MARTORA MARINA	32,4938	52,3336
1215	001102 - 09-03-2013 - 160	AMBROSONE RITA	32,487	52,3445
1216	000542 - 06-03-2013 - 160	DONATEO MARIA KATJA	32,4628	45,5719
1217	000074 - 21-02-2013 - 160	PERRONE NADIA	32,4247	46,361
1218	000568 - 06-03-2013 - 160	FAIENZA ROSANNA	32,3921	51,161
1219	001626 - 11-03-2013 - 160	CAO CINZIA	32,3319	49,5884
1220	001700 - 11-03-2013 - 160	MANFREDI ADELE LUCIA	32,3088	52,3144
1221	001030 - 09-03-2013 - 160	DE SANTIS RICCARDO	32,274	54,3034
1222	001611 - 11-03-2013 - 160	VENTRELLA GAETANO ANTONIO	32,2678	52,7829
* 1223	001022 - 09-03-2013 - 160	IMBRIANI IVANA	32,25	47,6021
* 1224	001245 - 10-03-2013 - 160	DELMONTE MARIA LUISA	32,25	54,4377
* 1225	000246 - 01-03-2013 - 160	BUFFELLI MARIA ROSARIA	32,25	59,1664
1226	000309 - 03-03-2013 - 160	ZIZZA ROBERTO	32,1685	34,2569
1227	001185 - 10-03-2013 - 160	DILEO LUIGI	32,1627	40,4541
1228	001071 - 09-03-2013 - 160	MILAND DIVA	32,1552	55,7253
1229	001563 - 11-03-2013 - 160	MACRI GIOVANNI	32,1088	45,8829
1230	000493 - 06-03-2013 - 160	BELLIZZI GIUSEPPE	32,1027	41,061
1231	000138 - 26-02-2013 - 160	MUCI ADOLFO	32,1	50,7226
1232	001266 - 10-03-2013 - 160	STASI GIOVANNA	32,0996	48,0267
1233	000417 - 05-03-2013 - 160	D'ADDATO ROSALIA	32,0932	44,539
1234	001832 - 12-03-2013 - 160	BISEGNI STEFANIA	32,0723	51,0568
1235	000482 - 06-03-2013 - 160	LANZA MARIA	32,05	51,1089
1236	001128 - 10-03-2013 - 160	LAPORTA GENNARO SALVATORE	32,0468	52,2486
1237	001229 - 10-03-2013 - 160	VALENTE ELISABETTA	32,0425	40,5418
1238	001366 - 11-03-2013 - 160	FERRI EMANUELE UMBERTO	32,0204	59,5555
1239	000171 - 27-02-2013 - 160	BIBIANO MARIA ARCANGELA	32,0063	58,5062
* 1240	001575 - 11-03-2013 - 160	MINERBA VIVA GIOVANNA	32	50,4459

POSIZIONE	PROTOCOLLO	NOMINATIVO	PUNTEGGIO	ETA' MEDIA
* 1241	001586 - 11-03-2013 - 160	DE NIGRIS MAURO SANTO	32	51,4021
1242	000929 - 09-03-2013 - 160	CRISTINO RITA	31,9833	55,6349
1243	001101 - 09-03-2013 - 160	LATTANZIO SAVINO	31,9015	47,1116
1244	001310 - 11-03-2013 - 160	FRALLONARDO PASQUALINO	31,8884	37,4021
1245	000618 - 07-03-2013 - 160	FANELLI FEDELE AMATO POMPEO	31,8829	57,6788
1246	001432 - 11-03-2013 - 160	BONAVENTURA ANNA MARIA RITA	31,8592	51,0349
1247	001299 - 11-03-2013 - 160	GRECO STELLA SALVATORA	31,8482	50,3226
1248	000112 - 24-02-2013 - 160	CAMPISI TERESA	31,8142	52,2514
1249	001256 - 10-03-2013 - 160	PONZETTA GIUSEPPE	31,8127	55,2322
1250	001144 - 10-03-2013 - 160	CAPORRINO ROSALBA	31,8099	29,752
1251	001472 - 11-03-2013 - 160	DI SALVO LUIGI	31,7219	43,8747
1252	001555 - 11-03-2013 - 160	FILIPPELLI EVA	31,7055	32,861
1253	001495 - 11-03-2013 - 160	DELL'AERA MARIA	31,65	52,9253
1254	001525 - 11-03-2013 - 160	CASTELLANETA MARIA ANNA	31,6414	46,8459
1255	000457 - 05-03-2013 - 160	DE PETRIS GIANNI	31,6339	31,2651
1256	001361 - 11-03-2013 - 160	RIZZI FRANCESCA VITTORIA	31,6068	47,7692
1257	001782 - 12-03-2013 - 160	GILIBERTI MARIA LUISA	31,5616	50,2705
1258	000637 - 07-03-2013 - 160	D'AMANZO ADDOLORATA LUCIA	31,55	46,7007
1259	001405 - 11-03-2013 - 160	PASTORE VINCENZO	31,537	34,5117
1260	000721 - 07-03-2013 - 160	CAPOGROSSO GIUSEPPINA	31,5349	51,8596
1261	000636 - 07-03-2013 - 160	PITTELLI ROSINA	31,518	33,0606
* 1262	000619 - 07-03-2013 - 160	NESTOLA MADDALENA	31,5	47,35
* 1263	001710 - 11-03-2013 - 160	PETRUZZI GIOVANNI LUIGI	31,5	50,7637
* 1264	000693 - 07-03-2013 - 160	DIVITTORIO MICHELE	31,5	57,1226
* 1265	001200 - 10-03-2013 - 160	AFFERRI STELLA	31,5	58,0678
1266	000351 - 04-03-2013 - 160	CASTO MARIA ANTONELLA	31,4805	52,5308
1267	001703 - 11-03-2013 - 160	LABONIA GIANDOMENICO	31,4701	34,0596
1268	001634 - 11-03-2013 - 160	DI BLASI MARIA ANTONIETTA	31,4566	41,0349
1269	001545 - 11-03-2013 - 160	AVERSA GRAZIANA	31,4081	57,7226
1270	001282 - 10-03-2013 - 160	CRISTINO MARIA	31,3726	48,5445
1271	000126 - 25-02-2013 - 160	TUFARO MARIA ANTONIETTA	31,3651	47,6651
1272	001975 - 12-03-2013 - 160	LANZISERA ALESSANDRA	31,3388	42,613
1273	001505 - 11-03-2013 - 160	GASBARRO ANNA RITA	31,2856	39,3788
1274	000698 - 07-03-2013 - 160	SIMARI ILARIO SALVATORE VINCENZO	31,2553	56,2541
1275	001164 - 10-03-2013 - 160	ALTAVILLA MARISA	31,2467	49,4322
1276	001996 - 12-03-2013 - 160	RUSSO ROSA	31,2447	53,2048
1277	001487 - 11-03-2013 - 160	TESTINI ANTONIA	31,2204	40,6048
1278	001428 - 11-03-2013 - 160	ARDITO ELISABETTA	31,1827	54,424
1279	001938 - 12-03-2013 - 160	COPPOLA ASSUNTA	31,1042	37,1747
1280	000008 - 12-02-2013 - 160	DIMAGGIO MARIA GRAZIA	31,0541	40,2432

POSIZIONE	PROTOCOLLO	NOMINATIVO	PUNTEGGIO	ETA' MEDIA
1281	000066 - 20-02-2013 - 160	BONANNO FRANCESCO	31,0418	34,761
1282	001818 - 12-03-2013 - 160	LAURELLI GIUSEPPE	30,9779	48,5637
1283	000478 - 06-03-2013 - 160	CHIAIA NOYA FRANCESCA	30,9301	47,013
1284	000941 - 09-03-2013 - 160	CAMASTRA SERAFINA	30,9185	49,8158
1285	000054 - 19-02-2013 - 160	CARATOZZOLO FRANCESCO MICHELE	30,9096	42,6842
1286	000239 - 01-03-2013 - 160	PIRELLI DONATO	30,8869	51,35
1287	000862 - 08-03-2013 - 160	SOLANO CONCETTA	30,8589	56,2322
1288	000648 - 07-03-2013 - 160	FIORE ANNUNZIATA	30,8453	51,0705
1289	000319 - 03-03-2013 - 160	DE ASCANIO GIANCARLO	30,7045	60,2596
1290	000539 - 06-03-2013 - 160	BONASSISA FILOMENA	30,6839	49,5829
1291	000424 - 05-03-2013 - 160	CIPRIANO NICOLETTA	30,6237	37,1145
1292	001001 - 09-03-2013 - 160	LICCIULLI GIOVANNI	30,6199	59,5281
1293	001045 - 09-03-2013 - 160	RAUSEO TERESA	30,6011	42,5007
1294	001307 - 11-03-2013 - 160	LIDDI FRANCESCO	30,573	49,4021
1295	001515 - 11-03-2013 - 160	MALAVASI SONIA	30,5147	64,4596
1296	000022 - 14-02-2013 - 160	ROSSETTI COSIMA	30,5089	51,7116
1297	000676 - 07-03-2013 - 160	LACORTE ANTONELLA	30,4503	46,7884
1298	000744 - 07-03-2013 - 160	ZITO MARIA FRANCESCA	30,4489	39,7144
1299	000965 - 09-03-2013 - 160	GERMINARIO SABATA MARIA	30,4377	57,2185
1300	000402 - 05-03-2013 - 160	PELLEGRINO ROBERTA	30,4375	48,887
1301	000930 - 09-03-2013 - 160	CARBONE VINCENZO	30,3253	33,798
1302	001740 - 12-03-2013 - 160	DRAGONE ANGELA MARIA TERESA	30,2226	55,7473
1303	001461 - 11-03-2013 - 160	DI BARI LIBERA	30,2027	34,3719
1304	000175 - 27-02-2013 - 160	PIETROPAOLO PASQUALE	30,1726	33,8185
1305	001989 - 12-03-2013 - 160	STIGLIANO MARIA DONATA	30,1558	49,6349
1306	000854 - 08-03-2013 - 160	PELLE' ANNA RITA	30,0656	50,9884
1307	000570 - 06-03-2013 - 160	SEBASTIO ELVIRA	30,0404	47,5089
1308	000670 - 07-03-2013 - 160	DESANTIS CARLO	30,0148	46,2897
1309	000987 - 09-03-2013 - 160	IACOVAZZI MICHELE	29,9881	47,2103
1310	000121 - 25-02-2013 - 160	TRIA DIANA	29,9857	32,4688
1311	001833 - 12-03-2013 - 160	ROMANELLI NICOLETTA	29,9764	36,5856
1312	000790 - 08-03-2013 - 160	LA PROVA DARIO	29,969	28,5884
1313	000144 - 26-02-2013 - 160	PARLATO FRANCESCA	29,9608	61,7308
1314	001766 - 12-03-2013 - 160	ATTAGUILE ROSA AGATA ANGELA	29,8834	31,9775
1315	000483 - 06-03-2013 - 160	DE RIENZO LUCIA ELEONORA	29,8616	49,8103
1316	000303 - 03-03-2013 - 160	DIOMEDE MATTEO	29,8564	45,887
1317	001844 - 12-03-2013 - 160	CARRETTA ANTONIO	29,813	56,7527
1318	000936 - 09-03-2013 - 160	CANNARELLA ALDO MARIA IGNAZIO	29,7945	33,4336
1319	000186 - 27-02-2013 - 160	PALLADINO FLAVIO	29,7879	49,3555
1320	000306 - 03-03-2013 - 160	ROMANO RITA	29,773	30,1637

POSIZIONE	PROTOCOLLO	NOMINATIVO	PUNTEGGIO	ETA' MEDIA
1321	000036 - 16-02-2013 - 160	BOLETTIERI ISABELLA	29,7473	41,182
1322	001057 - 09-03-2013 - 160	LOLLI VINCENZO	29,7137	50,0212
1323	001920 - 12-03-2013 - 160	BOSSONE LUIGI	29,7019	42,0432
1324	001679 - 11-03-2013 - 160	OLIVA DESDEMONA	29,6959	43,9281
1325	001328 - 11-03-2013 - 160	CASAREALE MARIA	29,6059	41,4651
1326	001083 - 09-03-2013 - 160	FEDERICO DANIELA	29,6022	35,9842
1327	001111 - 10-03-2013 - 160	SINISCALCO ANTONINO	29,5997	51,1911
1328	000407 - 05-03-2013 - 160	MANCO GIORGIA ANGELA	29,5864	35,7445
1329	001806 - 12-03-2013 - 160	PEZZELLA AGNESE	29,5756	55,1829
1330	001422 - 11-03-2013 - 160	DIBENEDETTO ANGELA	29,5288	46,5253
1331	000373 - 04-03-2013 - 160	SALA MARINA	29,5193	40,3911
1332	001637 - 11-03-2013 - 160	MILORO SILVIA	29,5042	35,9089
1333	001737 - 12-03-2013 - 160	RAFFA GIUSEPPE	29,339	36,6089
1334	001394 - 11-03-2013 - 160	LOVINO GIACOMA	29,3093	38,2979
1335	001707 - 11-03-2013 - 160	DONGIOVANNI ANNALISA	29,2895	50,5445
1336	000400 - 05-03-2013 - 160	CALABRESE ANNA RITA	29,2377	39,2788
1337	000845 - 08-03-2013 - 160	DI MARTINO GENNARO	29,1959	34,5966
1338	001232 - 10-03-2013 - 160	PIAZZA FRANCESCO	29,1552	43,6432
1339	001139 - 10-03-2013 - 160	ANGELLOTTI CHIARA	29,1318	36,7145
1340	000896 - 08-03-2013 - 160	D'ONOFRIO ENNIO	29,126	29,2852
1341	000739 - 07-03-2013 - 160	LOVERO CARMELA	29,0893	44,8212
1342	000773 - 08-03-2013 - 160	COLANTUONO CRESCENZIO	29,0336	47,1363
1343	001462 - 11-03-2013 - 160	METRANGOLO FRANCESCO	29,0299	62,4541
1344	001853 - 12-03-2013 - 160	CONVERTINI ANGELITA	29,0056	40,487
1345	002036 - 12-03-2013 - 160	ROTAIA DIEGO	28,9857	37,4323
1346	001985 - 12-03-2013 - 160	STISSI GIUSEPPINA	28,9566	47,7007
1347	000439 - 05-03-2013 - 160	PERINEI LUCIANA	28,9462	43,1884
1348	000280 - 02-03-2013 - 160	CLINCO MARIA ROSARIA	28,9406	34,0103
1349	001600 - 11-03-2013 - 160	COLAZZO FRANCESCO	28,9274	56,9527
1350	000960 - 09-03-2013 - 160	TAVANO VALERIA	28,9161	37,1007
1351	001799 - 12-03-2013 - 160	MORSUILLO ANTONIETTA	28,897	52,3938
1352	001448 - 11-03-2013 - 160	SALA FLORIANA	28,87	41,1171
1353	001532 - 11-03-2013 - 160	SOZZO ANNA	28,8104	45,0925
1354	001129 - 10-03-2013 - 160	PARISI ROSA	28,8064	44,1527
1355	001978 - 12-03-2013 - 160	DE ROSA ANNA MARIA	28,7478	48,8815
1356	001086 - 09-03-2013 - 160	SERRANOVA STEFANIA , LAURA , DOMENICA	28,7429	47,1664
1357	001269 - 10-03-2013 - 160	GROSSO MARIA CONCETTA	28,7018	47,0267
1358	001381 - 11-03-2013 - 160	TONDOLO PAOLA	28,6092	32,8939
1359	000469 - 05-03-2013 - 160	LOPRIENO NICOLO'	28,5641	54,4596
1360	000290 - 03-03-2013 - 160	TERRUSI MARIA FRANCA GIACINTA	28,5288	43,6815

POSIZIONE	PROTOCOLLO	NOMINATIVO	PUNTEGGIO	ETA' MEDIA
1361	000887 - 08-03-2013 - 160	SANZINI MICHELINA	28,5119	53,4897
1362	000559 - 06-03-2013 - 160	SCHIAVONE GIUSEPPINA	28,4811	47,6185
1363	000954 - 09-03-2013 - 160	PAGLIARA GIOVANNA	28,4711	50,2185
1364	001663 - 11-03-2013 - 160	SASSO GRAZIA	28,4593	44,076
1365	000091 - 23-02-2013 - 160	AVEZZANO ANTONELLA VALENTINA	28,4075	32,1721
1366	000850 - 08-03-2013 - 160	ALBRIZIO ISABELLA	28,3658	53,9199
1367	001579 - 11-03-2013 - 160	MARSELLA ANNALISA	28,3387	57,3035
1368	001983 - 12-03-2013 - 160	BALDASSARRA MARIA PIA	28,2613	61,2952
1369	001264 - 10-03-2013 - 160	CECCHIERI FRANCESCA	28,2477	44,6651
1370	002023 - 12-03-2013 - 160	HBAIDI MARYAM	28,2322	35,9856
1371	001421 - 11-03-2013 - 160	ALESSANDRI' ANNA CHIARA	28,1849	29,7619
1372	001199 - 10-03-2013 - 160	GIORGIO PIETRANGELO	28,1706	30,6405
1373	000125 - 25-02-2013 - 160	SANTORO ROSA	28,1673	39,3884
1374	001562 - 11-03-2013 - 160	MALAGNINO GRAZIELLA	28,1659	52,5473
1375	000360 - 04-03-2013 - 160	GIACOMANTONIO GIUSEPPE	28,1442	38,8733
1376	001397 - 11-03-2013 - 160	MAZZAMUTO ANTONIO	28,1	57,0705
1377	000048 - 19-02-2013 - 160	DE LORENZO SILVESTRO	28,0815	34,7076
1378	000491 - 06-03-2013 - 160	PESCE VINCENZO	28,05	53,0021
1379	000549 - 06-03-2013 - 160	PERFIDO COSIMO	28	54,5116
1380	001560 - 11-03-2013 - 160	CORVINO COSTANTINO	27,9333	42,6459
1381	001516 - 11-03-2013 - 160	DI BELLO ANNA	27,8897	54,7062
1382	000794 - 08-03-2013 - 160	FALLACARA GIANFRANCO	27,8877	41,1226
1383	001970 - 12-03-2013 - 160	STALLONE MARIANNA	27,8102	31,7811
1384	001090 - 09-03-2013 - 160	VINCENTI VALERIA	27,8068	42,5445
1385	000336 - 04-03-2013 - 160	SCEU' MARIA GEMILE	27,7089	39,246
1386	001587 - 11-03-2013 - 160	DE LUCA MARIA CRISTINA	27,6925	48,9226
1387	000800 - 08-03-2013 - 160	ESPOSITO CLARA	27,6689	49,5363
1388	000155 - 26-02-2013 - 160	MARCHESE TERESA	27,6209	44,7281
1389	000011 - 13-02-2013 - 160	GUGLIELMI PASQUALE	27,6027	51,9884
1390	001194 - 10-03-2013 - 160	IAFISCO CINZIA	27,5791	37,1514
1391	001719 - 11-03-2013 - 160	ANTUOFERMO DOMENICO	27,5315	52,9966
1392	001773 - 12-03-2013 - 160	INGROSSO ALESSANDRO	27,5179	41,0035
1393	000299 - 03-03-2013 - 160	DEL GROSSO GIUSEPPE	27,5	52,2568
1394	000802 - 08-03-2013 - 160	VENEZIA PIETRO FRANCO	27,4905	44,3747
1395	001040 - 09-03-2013 - 160	MATERA CARMEN	27,4756	42,2952
1396	001056 - 09-03-2013 - 160	COLANGIULI CARMELA	27,4329	35,361
1397	000770 - 08-03-2013 - 160	TAGLIASACCHI ENRICA	27,4284	36,3158
1398	000486 - 06-03-2013 - 160	NAPOLITANO MARIA ANTONIETTA	27,4236	48,8459
1399	000159 - 26-02-2013 - 160	MARTINO FILOMENA IRIS	27,3945	32,9089
1400	001666 - 11-03-2013 - 160	RICCIARDI LAURA	27,3049	45,6568

POSIZIONE	PROTOCOLLO	NOMINATIVO	PUNTEGGIO	ETA' MEDIA
1401	001329 - 11-03-2013 - 160	MARTINELLO GUERINO	27,2607	37,4829
1402	001486 - 11-03-2013 - 160	NEGLIA DAMIANO	27,2025	52,6432
1403	000244 - 01-03-2013 - 160	PRENCIPE MARIA ROSA	27,1836	50,7171
1404	000195 - 27-02-2013 - 160	DIONE ARMANDO	27,1555	36,2404
1405	000277 - 02-03-2013 - 160	ABBRUZZESE FILIPPO	27,1	52,9007
1406	001914 - 12-03-2013 - 160	ROCCO GIAMMARCO	27,0751	40,9116
1407	001079 - 09-03-2013 - 160	MANCINI DANIELA	27,0281	39,5226
1408	000606 - 07-03-2013 - 160	OTTAVIANO MIRELLA	26,9801	56,7829
1409	000427 - 05-03-2013 - 160	VENUTI ANNAMARIA	26,9662	48,2788
1410	000679 - 07-03-2013 - 160	PACE ANNALISA	26,9168	35,3957
1411	000545 - 06-03-2013 - 160	MATTIA MARIA	26,8858	40,6623
1412	001915 - 12-03-2013 - 160	ANTONICELLI CONCETTA IMMACOLATA	26,7596	58,3062
1413	000519 - 06-03-2013 - 160	DI DONNA LUCIANA	26,7215	36,3076
1414	001451 - 11-03-2013 - 160	GIAMPA' ROSAMARIA	26,7008	53,4705
1415	000193 - 27-02-2013 - 160	FERRARI ROSANNA	26,6968	55,3418
1416	000699 - 07-03-2013 - 160	D'ARCANGELO LOREDANA	26,6492	40,176
1417	000383 - 04-03-2013 - 160	ZOTTI MARGHERITA	26,6453	35,4048
1418	001271 - 10-03-2013 - 160	ANDRISANI GIOVANNA	26,62	31,7269
1419	000406 - 05-03-2013 - 160	DE VERGORI FRANCO	26,61	57,7253
1420	000889 - 08-03-2013 - 160	PISANI ISABELLA	26,5566	34,4925
1421	001228 - 10-03-2013 - 160	CATUCCI ANTONIA	26,5248	42,8048
1422	000398 - 05-03-2013 - 160	DE BELLIS VITO	26,5226	41,6842
1423	001825 - 12-03-2013 - 160	FRONTINO FRANCESCA	26,519	46,0432
1424	001823 - 12-03-2013 - 160	BOCCONE GIUSEPPINA ANGELA	26,5096	57,9966
1425	000374 - 04-03-2013 - 160	SERRA VALERIA	26,4946	34,2432
1426	000713 - 07-03-2013 - 160	ANNAMARIA BLASI	26,4485	39,824
1427	001958 - 12-03-2013 - 160	GUARINO STEFANIA	26,4414	39,9856
1428	001911 - 12-03-2013 - 160	SCALCIONE ROSA	26,3983	33,9008
1429	001609 - 11-03-2013 - 160	MADERA SAVERIO	26,3883	42,1774
1430	001161 - 10-03-2013 - 160	GUERRA PATRIZIA	26,2555	42,7993
1431	001960 - 12-03-2013 - 160	DURANTE MARIA	26,229	48,5473
1432	000785 - 08-03-2013 - 160	ROTONDD RAFFAELE	26,1459	54,8322
1433	001612 - 11-03-2013 - 160	MARGARI EMANUELA	26,1231	48,6979
1434	000541 - 06-03-2013 - 160	PAVONE GIULIA	26,1074	46,5473
1435	001673 - 11-03-2013 - 160	NIRO MARIA STEFANIA	26,1049	46,0678
1436	001628 - 11-03-2013 - 160	FANIGLIULO GLORIANA	26,0911	30,9898
1437	001089 - 09-03-2013 - 160	CARICASOLE MARLISA	26,0474	31,7893
1438	001523 - 11-03-2013 - 160	MERCADANTE SERENA	26,0088	34,2651
1439	001608 - 11-03-2013 - 160	ASCOLI BERARDINO	26	59,0952
1440	001389 - 11-03-2013 - 160	PAPA CARLA MARIA ROSARIA	25,9767	59,4788

POSIZIONE	PROTOCOLLO	NOMINATIVO	PUNTEGGIO	ETA' MEDIA
1441	000687 - 07-03-2013 - 160	DE CAMBIO STEFANIA	25,9384	50,3856
1442	001311 - 11-03-2013 - 160	PACIFICO MARIA LUISA	25,7897	47,6048
1443	002037 - 12-03-2013 - 160	PALMITESSA RUGGIERO	25,7692	45,7473
1444	001306 - 11-03-2013 - 160	LEPORE SEVERINO	25,7685	48,95
1445	001759 - 12-03-2013 - 160	PEDIO ELISA	25,7667	37,6021
1446	000365 - 04-03-2013 - 160	DE PASQUALE LAURA	25,5834	40,5692
1447	001039 - 09-03-2013 - 160	ABRUSCATO GENNARO	25,5212	29,8337
1448	000238 - 01-03-2013 - 160	TOTARO LUCIO	25,4664	46,6021
1449	001680 - 11-03-2013 - 160	INTENZA ROSSELLA	25,4616	33,7802
1450	000376 - 04-03-2013 - 160	SAVASTA FRANCESCO	25,4466	42,8075
1451	001968 - 12-03-2013 - 160	PADULA NICOLA	25,3104	37,9884
1452	001752 - 12-03-2013 - 160	STANCHI RINA	25,2483	55,7555
1453	001874 - 12-03-2013 - 160	FERLICCHIA FRANCESCA ROMANA	25,2473	35,9678
1454	001149 - 10-03-2013 - 160	GRISPINO MARIA CARMELA	25,2275	36,3664
1455	001257 - 10-03-2013 - 160	NEGRO TOMMASO	25,2055	32,609
1456	000799 - 08-03-2013 - 160	AULETTA TERESA	25,1924	29,8254
1457	001645 - 11-03-2013 - 160	SARNO ANGELA	25,1271	48,7418
1458	002006 - 12-03-2013 - 160	VALZANO SERGIO	25,1	53,6705
1459	001875 - 12-03-2013 - 160	RIZZI NICOLA	25,0755	48,4103
1460	002008 - 12-03-2013 - 160	ROSELLI ADA	24,9779	42,3116
1461	000098 - 23-02-2013 - 160	BENEGIAMO ACHILLE VINCENZO	24,9764	39,1116
1462	000480 - 06-03-2013 - 160	SPECCHIULLI MARCELLO DONATO	24,9442	37,4185
1463	000033 - 16-02-2013 - 160	PECORALE ANDREA	24,8174	44,5719
1464	001458 - 11-03-2013 - 160	LORE' VITA	24,7815	36,4651
1465	001350 - 11-03-2013 - 160	MASTRANGELO MARISTELLA	24,7751	33,5693
1466	001781 - 12-03-2013 - 160	DE NIGRIS MARIALUISA	24,7371	42,5089
1467	001706 - 11-03-2013 - 160	CERVELLI ANTONIA	24,7199	47,5801
1468	001540 - 11-03-2013 - 160	BELLOMO ROSALBA	24,65	55,339
1469	001318 - 11-03-2013 - 160	ACCARDI VINCENZA MARIA FIDIA	24,6004	40,7473
1470	000026 - 15-02-2013 - 160	AWAD MOHAMMAD	24,5584	40,7856
1471	000886 - 08-03-2013 - 160	AUTERA NOVELLA	24,5555	33,7336
1472	001974 - 12-03-2013 - 160	PALUMBO SILVANA	24,5548	55,6952
1473	000167 - 26-02-2013 - 160	CASULA SIMONA	24,5318	37,1445
1474	000589 - 06-03-2013 - 160	PICERNO GERORMINA	24,5	55,3116
1475	001494 - 11-03-2013 - 160	PUPOLIZIO GRAZIA ROSA MARIA	24,2563	54,1445
1476	000939 - 09-03-2013 - 160	GUERRIERO ROMUALDO ALBERICO ANTONIO	24,25	58,7719
1477	000673 - 07-03-2013 - 160	CHIRIZZI ALESSANDRA	24,2205	39,8541
1478	000499 - 06-03-2013 - 160	MUCCI LUCILLA	24,1511	43,5582
1479	001576 - 11-03-2013 - 160	PECORARO ANTONIETTA	24,0979	56,0568
1480	001096 - 09-03-2013 - 160	DIMIDA IOLE	24,0768	43,424

POSIZIONE	PROTOCOLLO	NOMINATIVO	PUNTEGGIO	ETA' MEDIA
1481	001725 - 11-03-2013 - 160	LANOTTE EMANUELLA	24,0121	33,7007
1482	001173 - 10-03-2013 - 160	SCHETTINI GIANFRANCO	23,9578	46,0459
1483	001330 - 11-03-2013 - 160	CARUSO ANTONIO	23,9301	49,1692
1484	000579 - 06-03-2013 - 160	MINNITI ELISA	23,9137	33,5473
1485	001908 - 12-03-2013 - 160	ZECCHINO ANTONIO	23,9052	47,6651
1486	001501 - 11-03-2013 - 160	RINALDI GIANCARLO	23,8918	41,5555
1487	001716 - 11-03-2013 - 160	PENNACCHIO GIULIANA	23,8685	30,7021
1488	000527 - 06-03-2013 - 160	CRISTIANO MARIANTONIA ROSSELLA	23,8335	37,1021
1489	001073 - 09-03-2013 - 160	VITALE ANGELA MARIA	23,7511	35,5966
1490	001949 - 12-03-2013 - 160	GIORNETTI MARIAROSARIA	23,7425	52,0952
1491	000150 - 26-02-2013 - 160	ANTONELLA TORNATORA	23,7421	32,0789
1492	001246 - 10-03-2013 - 160	SCIUSCO LUISA	23,7114	33,298
1493	001233 - 10-03-2013 - 160	FAVARELLI LAURA	23,6575	39,3363
1494	000330 - 03-03-2013 - 160	DI MARTINO SERENA	23,5723	39,1089
1495	000139 - 26-02-2013 - 160	GUIDA MASSIMO	23,5384	42,8432
1496	002000 - 12-03-2013 - 160	GRANATIERO ROSSANA	23,5055	37,15
* 1497	000678 - 07-03-2013 - 160	VALENTINO VITO	23,5	41,9966
* 1498	001043 - 09-03-2013 - 160	CAVALIERE FRANCESCO	23,5	55,1527
* 1499	000967 - 09-03-2013 - 160	RECCHIA ANGELO PIO	23,5	56,7199
* 1500	001547 - 11-03-2013 - 160	MILIGI FRANCESCO	23,5	62,35
1501	000751 - 08-03-2013 - 160	LEOGRANDE FRANCESCO	23,487	39,7747
1502	000385 - 04-03-2013 - 160	PASTORELLI ALESSANDRA	23,4516	40,824
1503	000181 - 27-02-2013 - 160	GUIDA SIMONA	23,4301	35,3007
1504	000502 - 06-03-2013 - 160	CAROLI ANTONIA	23,3674	34,2185
1505	000634 - 07-03-2013 - 160	LOMONACO ANNA MARIA PIA	23,2725	37,2678
1506	000571 - 06-03-2013 - 160	SECLI' MONICA	23,1959	41,6541
1507	001959 - 12-03-2013 - 160	REDAVID SABINO ANTONIO	23,163	39,7747
1508	001224 - 10-03-2013 - 160	SERIO ANNALIA	23,1094	40,9692
* 1509	000749 - 08-03-2013 - 160	DIVERSI ARIANNA	23,0918	37,6377
* 1510	001973 - 12-03-2013 - 160	BARBERIO IMMACOLATA	23,0918	39,9555
1511	000755 - 08-03-2013 - 160	PIERRO LAURA	23,067	33,14
1512	000711 - 07-03-2013 - 160	CIRO' TERESA	23,0438	41,224
1513	002028 - 12-03-2013 - 160	LEGITTIMO SONIA MARIA TERESA	23,0216	44,1226
1514	001647 - 11-03-2013 - 160	BUONPENSIERO LUCIA	22,939	48,5856
1515	001570 - 11-03-2013 - 160	ALLEGRETTI EMMA	22,9014	44,8158
1516	001259 - 10-03-2013 - 160	BRUNO GIACOMO PIERFRANCESCO	22,8329	42,3747
1517	000123 - 25-02-2013 - 160	CRISTELLA FRANCESCO	22,7904	52,4185
1518	001744 - 12-03-2013 - 160	MALAGRINÃ² DANTE	22,7431	31,8693
1519	001928 - 12-03-2013 - 160	IULIANO FRANCESCA	22,6517	34,8185
1520	001863 - 12-03-2013 - 160	ADDUCI ANTONIO FRANCESCO	22,6215	28,6652

POSIZIONE	PROTOCOLLO	NOMINATIVO	PUNTEGGIO	ETA' MEDIA
1521	001701 - 11-03-2013 - 160	ALBANESE ANNA	22,5979	39,3116
1522	001669 - 11-03-2013 - 160	CAMPOSEO SERAFINA	22,5795	46,9911
1523	000404 - 05-03-2013 - 160	GUGLIELMI PIETRO	22,3166	47,1171
1524	001163 - 10-03-2013 - 160	GRIFA ANNA	22,2638	31,546
1525	001085 - 09-03-2013 - 160	ROSSETTI ROSSANA GRAZIA RITA	22,2273	55,9199
1526	001319 - 11-03-2013 - 160	MASCIOCCO MARIA ROSARIA	22,2171	47,9253
1527	002019 - 12-03-2013 - 160	STRIPPOLI GIUSEPPE	22,1877	41,4075
1528	000861 - 08-03-2013 - 160	MILANO SERGIO	22,1353	40,739
1529	000010 - 13-02-2013 - 160	TRIVISANO FRANCESCO PAOLO	22,0323	45,2596
1530	001065 - 09-03-2013 - 160	SPARANO ROSARIA	21,9982	34,1336
1531	000771 - 08-03-2013 - 160	DE PINTO GIANLUCA VITO	21,9866	38,1938
1532	000017 - 13-02-2013 - 160	CAVENAGHI ROBERTO	21,9682	36,7555
1533	000973 - 09-03-2013 - 160	ROBERTO VALERIA LEONARDA	21,9602	36,2665
1534	001187 - 10-03-2013 - 160	BENEDETTI FRANCESCO	21,9564	38,4377
1535	001722 - 11-03-2013 - 160	COLAZZO ANTONELLA	21,7842	45,3336
1536	001398 - 11-03-2013 - 160	SPAGNULO DORA	21,7247	35,8486
1537	001657 - 11-03-2013 - 160	DEL GIUDICE FABIA	21,7185	51,5144
1538	000971 - 09-03-2013 - 160	INFORZATO GIACOMO	21,6384	46,3747
1539	000738 - 07-03-2013 - 160	LORUSSO MARIA	21,6301	35,3902
1540	001742 - 12-03-2013 - 160	PARATO PAOLA	21,6144	46,1445
1541	001763 - 12-03-2013 - 160	DE MARINIS TIZIANA	21,5719	39,624
1542	000370 - 04-03-2013 - 160	BASILE MARIA GRAZIA	21,552	38,7171
1543	001416 - 11-03-2013 - 160	ARENA GIADA	21,5082	26,7481
1544	001828 - 12-03-2013 - 160	DE VINCENTI MARIA	21,4062	35,8185
1545	001803 - 12-03-2013 - 160	GENNARI ANNARITA	21,3981	41,339
1546	000686 - 07-03-2013 - 160	TASCO GABRIELLA	21,324	39,5637
1547	001198 - 10-03-2013 - 160	LUISI CLAUDIO	21,2781	38,0582
1548	000832 - 08-03-2013 - 160	CASAMASSIMA LEONARDO	21,2712	37,6541
1549	002009 - 12-03-2013 - 160	MORETTI MONICA	21,2544	41,6359
1550	000032 - 16-02-2013 - 160	SASSO MARIA ADDOLORATA	21,2517	33,9542
1551	001967 - 12-03-2013 - 160	CHIURI ANNARITA	21,2508	34,0952
1552	001824 - 12-03-2013 - 160	BACCARO CHRISTIAN MARIA	21,2349	41,1993
1553	001775 - 12-03-2013 - 160	DADDABBO DANIELA	21,2123	43,9144
1554	001619 - 11-03-2013 - 160	LASERRA SILVANA	21,1945	32,3582
1555	000951 - 09-03-2013 - 160	GALETTA SALVATORE	20,939	35,6377
1556	001148 - 10-03-2013 - 160	ABBATECOLA NUNZIA	20,9158	43,6788
1557	001683 - 11-03-2013 - 160	TRONO PAOLA	20,7397	42,3747
1558	000968 - 09-03-2013 - 160	LOMBARDI ANTONELLA	20,7349	29,1103
1559	001786 - 12-03-2013 - 160	PANNIA GREGORIO	20,7123	44,1473
1560	000399 - 05-03-2013 - 160	NARDULLI MARIA	20,6945	36,9527

POSIZIONE	PROTOCOLLO	NOMINATIVO	PUNTEGGIO	ETA' MEDIA
1561	001919 - 12-03-2013 - 160	MADONIA FRANCESCO	20,5321	45,8404
1562	001017 - 09-03-2013 - 160	CARROZZO MARIA ROSARIA	20,5066	56,4678
1563	002016 - 12-03-2013 - 160	GRIFA PIETRO	20,4151	37,8815
1564	001953 - 12-03-2013 - 160	AGRESTI EMILIA	20,2575	49,8596
1565	001568 - 11-03-2013 - 160	LAGHEZZA MARIA LUISA	20,236	36,8532
1566	001739 - 12-03-2013 - 160	DE RISI IVANA	20,2315	29,9022
1567	000485 - 06-03-2013 - 160	BASSO FLAVIO	20,1384	39,4815
1568	000170 - 27-02-2013 - 160	FIORENTINO ANNA	20,0918	34,0185
1569	000663 - 07-03-2013 - 160	DI PAOLO ANGELINA	20,0455	36,4322
1570	001846 - 12-03-2013 - 160	FALCONE LUCIA, ANNA, MARIA	20,0305	47,3308
1571	001872 - 12-03-2013 - 160	D'AMELIO CATERINA	19,9863	51,6897
1572	001170 - 10-03-2013 - 160	PASTORELLI ANNAMARIA	19,8918	32,7323
1573	000019 - 14-02-2013 - 160	IORIO CAROLINA	19,8216	37,2322
1574	001339 - 11-03-2013 - 160	VINCI ALESSIO	19,7853	32,687
1575	001041 - 09-03-2013 - 160	PADOVANO MARGHERITA	19,6878	41,4459
1576	001268 - 10-03-2013 - 160	PESCUMA PAOLA MARIA	19,6874	32,0104
1577	000554 - 06-03-2013 - 160	GIANNANDREA ALMAGRAZIA	19,6089	39,3336
1578	000094 - 23-02-2013 - 160	DURANTE EMANUELA	19,6048	32,6007
1579	001408 - 11-03-2013 - 160	SERGI GIACOMO	19,5986	35,561
1580	001491 - 11-03-2013 - 160	SERIO AMBROGIO	19,5932	32,0103
1581	001445 - 11-03-2013 - 160	MARROCCO ANNA RITA	19,5548	38,1911
1582	001966 - 12-03-2013 - 160	GIGLIOTTI LINA	19,45	30,8871
1583	001181 - 10-03-2013 - 160	FIORENTINO FRANCESCA MARIA	19,441	47,0021
1584	001817 - 12-03-2013 - 160	MARULLO CORRADO MARIA	19,4366	33,9993
1585	000913 - 08-03-2013 - 160	ROCCO MARGHERITA	19,4034	32,5638
1586	001479 - 11-03-2013 - 160	DE GIORGI GIOVANNI ANTONIO	19,363	33,7953
1587	002020 - 12-03-2013 - 160	SALVAGNO ANNA	19,3096	37,8842
1588	001924 - 12-03-2013 - 160	RESTA MARIA CLEMENTINA	19,1671	35,887
1589	001312 - 11-03-2013 - 160	MARZO PINA	19,0894	42,1308
1590	000259 - 02-03-2013 - 160	CAPPUCCI RITA	19,0431	31,9076
1591	001721 - 11-03-2013 - 160	MODAFFERI STEFANIA	19,0158	44,9322
1592	001927 - 12-03-2013 - 160	MENELAO CARMILIA	18,9829	33,7719
1593	000133 - 25-02-2013 - 160	LANZELLOTTI GAETANO	18,9616	31,6322
1594	001671 - 11-03-2013 - 160	TUDISCO GABRIELLA	18,8404	43,4705
1595	000959 - 09-03-2013 - 160	ANICETO LUCIA	18,7577	33,3322
1596	000104 - 23-02-2013 - 160	SCORRANO PASQUALE	18,7459	38,7938
1597	001383 - 11-03-2013 - 160	MICCOLIS ANNA	18,6671	34,3062
1598	000534 - 06-03-2013 - 160	SCARAFINO MASSIMILIANO FRANCESCO	18,6158	37,4377
1599	001127 - 10-03-2013 - 160	ALICINO ENRICA	18,6014	29,9226
1600	001108 - 10-03-2013 - 160	CUNTO SABRINA	18,5712	33,5171

POSIZIONE	PROTOCOLLO	NOMINATIVO	PUNTEGGIO	ETA' MEDIA
1601	000083 - 22-02-2013 - 160	MATERA ELIANA	18,5425	31,5337
1602	000918 - 08-03-2013 - 160	FANCIULLO DANIELE	18,4145	42,6568
1603	001241 - 10-03-2013 - 160	CASSANO MARIA GABRIELLA	18,3856	33,0705
1604	000380 - 04-03-2013 - 160	SANTORO MARIA	18,3052	35,2788
1605	000055 - 19-02-2013 - 160	DI LORENZO ALESSANDRO	18,25	40,9966
1606	001470 - 11-03-2013 - 160	D'ADDARIO CARMELA	18,1942	44,6897
1607	001477 - 11-03-2013 - 160	QUARTA MARINELLA	18,1082	35,161
1608	000566 - 06-03-2013 - 160	STOICO MARIA GIUSEPPINA	18,084	42,2514
1609	000801 - 08-03-2013 - 160	TRIDENTE CINZIA ANNA MARIA SOCCORSA	18,0682	34,3487
1610	001635 - 11-03-2013 - 160	PICA CHRISTIAN	17,8918	34,9829
1611	000803 - 08-03-2013 - 160	FERRARO ANNA MARIA	17,8829	33,6541
1612	000379 - 04-03-2013 - 160	MAGGIORE MARIA	17,8185	37,8623
1613	002021 - 12-03-2013 - 160	ROTOLO MARINA	17,8027	35,0075
1614	001777 - 12-03-2013 - 160	BINETTI FRANCESCO	17,713	36,3363
1615	001362 - 11-03-2013 - 160	BARNABA LUISA	17,7082	37,6075
1616	001753 - 12-03-2013 - 160	CACCAMO MARIAGRAZIA	17,6801	29,7461
1617	001913 - 12-03-2013 - 160	RUTIGLIANO GIOVANNI	17,6075	35,0103
1618	001797 - 12-03-2013 - 160	BIANCO ROSARIA	17,5808	38,0596
1619	000492 - 06-03-2013 - 160	PEDONE MARIA PAOLA	17,5684	35,7774
1620	000224 - 28-02-2013 - 160	LUPIA ADELE	17,5621	40,5829
1621	000681 - 07-03-2013 - 160	PETRUCCI SILVIA	17,5137	34,3445
1622	001295 - 11-03-2013 - 160	CORVINO ROSARIA MARIA	17,4729	36,8568
1623	001380 - 11-03-2013 - 160	TORRACO BERARDINO	17,4486	35,3445
1624	001346 - 11-03-2013 - 160	BITONTO DANIELA	17,4356	32,9719
1625	001143 - 10-03-2013 - 160	VILARDI EMMA	17,4224	27,6433
1626	000615 - 07-03-2013 - 160	LASALA RUGGERO	17,3942	30,583
1627	001969 - 12-03-2013 - 160	TALARICO GIUSEPPE	17,3822	34,1692
1628	001234 - 10-03-2013 - 160	DAMASCO MARY	17,3075	33,8432
1629	000701 - 07-03-2013 - 160	PULVIRENTI ROSANNA	17,2003	56,7199
1630	001686 - 11-03-2013 - 160	SEMERARO MAURIZIO ANTONIO	17,0976	41,5966
1631	000050 - 19-02-2013 - 160	VIOLANTE MICHELE	16,8993	39,7993
1632	000013 - 13-02-2013 - 160	RUGGIERO SALVATORE CARMINE	16,863	63,7008
1633	000165 - 26-02-2013 - 160	DI LEO MARIANGELA	16,8579	36,2623
1634	001242 - 10-03-2013 - 160	D'AMICO LUCIA	16,8179	29,094
1635	001581 - 11-03-2013 - 160	LOMURNO ANNAMARIA	16,8174	34,5728
1636	000796 - 08-03-2013 - 160	GARGAGLIONE DANIELA	16,8027	34,3911
1637	001873 - 12-03-2013 - 160	ARGENTO GIUSEPPINA MARIA	16,7802	33,1542
1638	000592 - 06-03-2013 - 160	CANNONE SANTOLA	16,7548	57,8815
1639	002022 - 12-03-2013 - 160	RIZZUTO MARIA ANTONIETTA	16,7381	57,1938
1640	001130 - 10-03-2013 - 160	RUGGIERO CHIARA CATERINA	16,7068	28,8323

POSIZIONE	PROTOCOLLO	NOMINATIVO	PUNTEGGIO	ETA' MEDIA
1641	001580 - 11-03-2013 - 160	CRUDO GIUSEPPINA	16,618	26,9648
1642	001606 - 11-03-2013 - 160	RAHD PAOLA	16,5486	33,8267
1643	001697 - 11-03-2013 - 160	MONTENEGRO MARIA	16,5116	36,9829
1644	000348 - 04-03-2013 - 160	MUSARÒ ROCCHETTA FORTUNATA	16,5065	40,4021
1645	001436 - 11-03-2013 - 160	ARGENTIERI MARIA PIA	16,5007	47,6496
1646	001627 - 11-03-2013 - 160	FRACCHIOLLA MARIAGIOVANNA	16,2809	34,5966
1647	001674 - 11-03-2013 - 160	RIZZO EMANUELA	16,2096	28,811
1648	001867 - 12-03-2013 - 160	MOLINARO ESTER	16,1829	32,3171
1649	001104 - 10-03-2013 - 160	LATERZA BENEDETTO	16,0257	34,8404
1650	000696 - 07-03-2013 - 160	TUCCI GIOVANNI	15,8952	32,213
1651	000962 - 09-03-2013 - 160	SPERTI VALENTINA	15,8349	33,0323
1652	000072 - 21-02-2013 - 160	PASCA ROSARIA RITA	15,8144	54,076
1653	001812 - 12-03-2013 - 160	LEGA GIOVANNA	15,7876	43,0089
1654	001750 - 12-03-2013 - 160	LAERA KATIA	15,65	30,1651
1655	000526 - 06-03-2013 - 160	RAO ROSA	15,5904	31,0692
1656	001964 - 12-03-2013 - 160	BARDI DIEGO	15,4822	39,95
1657	001751 - 12-03-2013 - 160	CICCARONE DANIELA	15,3816	33,5226
1658	000445 - 05-03-2013 - 160	CESARIO MARIAROSARIA	15,3627	32,4185
1659	001723 - 11-03-2013 - 160	AMORUSO VINCENZA	15,2835	38,2418
1660	000321 - 03-03-2013 - 160	DI BENEDETTO GIUSEPPINA	15,2829	33,5199
1661	001855 - 12-03-2013 - 160	GUADALUPI DOMENICO	15,1808	35,1719
1662	000996 - 09-03-2013 - 160	FERRARI LUCA	15,1572	52,1144
1663	000157 - 26-02-2013 - 160	PAPPACENA GIANLUCA	15,1479	35,8596
1664	001007 - 09-03-2013 - 160	PALADINO LAURA	15,1384	35,2158
1665	000649 - 07-03-2013 - 160	ISCERI MARIA	15,0808	32,2979
1666	000742 - 07-03-2013 - 160	MATERA ROSSANA	14,8514	31,9145
1667	000877 - 08-03-2013 - 160	METRANGOLO STEFANIA	14,7853	36,6404
1668	000389 - 04-03-2013 - 160	CAPUTO MARIELLA	14,7062	34,7582
1669	001726 - 11-03-2013 - 160	BELLAVIA VALENTINA	14,6904	30,3692
1670	002032 - 12-03-2013 - 160	BRIENZA MARIA	14,6589	35,824
1671	001954 - 12-03-2013 - 160	DE CESARE TEOALESSANDRO	14,6555	36,4651
1672	001036 - 09-03-2013 - 160	MARASCIULO FELICE ANGELO	14,6363	29,6911
1673	000659 - 07-03-2013 - 160	RIPA ANTONIO	14,5531	50,6459
1674	000555 - 06-03-2013 - 160	GRECO VALENTINA	14,549	32,013
1675	000258 - 02-03-2013 - 160	SAVINO RAFFAELE	14,1781	42,3007
1676	001033 - 09-03-2013 - 160	RIZZI OTTAVIA	14,1671	33,4212
1677	001538 - 11-03-2013 - 160	CAMPANELLA LAURA	14,1637	36,3089
1678	000240 - 01-03-2013 - 160	MONTRONE ELISABETTA	14,1322	34,9801
1679	001826 - 12-03-2013 - 160	NOCENTE ELOISE	14,1257	40,9473
1680	000272 - 02-03-2013 - 160	SCARPELLI ADA	14,0753	31,4281

POSIZIONE	PROTOCOLLO	NOMINATIVO	PUNTEGGIO	ETA' MEDIA
1681	001290 - 10-03-2013 - 160	MARGARITO FRANCESCO	14,0589	31,0021
1682	000878 - 08-03-2013 - 160	POCI MARILISA	13,9795	37,6897
1683	001105 - 10-03-2013 - 160	SATURNO DENISE	13,9777	34,9089
1684	000641 - 07-03-2013 - 160	MAGAZZINO LUCIA	13,9486	32,2705
1685	000795 - 08-03-2013 - 160	D'AVERSA ALESSANDRA	13,9408	35,9336
1686	000774 - 08-03-2013 - 160	DE SANTIS DANIELA	13,7904	30,8296
1687	001274 - 10-03-2013 - 160	FRACCASCIA PATRIZIA	13,737	33,1089
1688	001652 - 11-03-2013 - 160	DEL VISCOVO CARMINE	13,5274	32,8049
1689	001621 - 11-03-2013 - 160	CAVALERA MARIANGELA	13,4164	34,8158
1690	000556 - 06-03-2013 - 160	GRANIERI EMANUELA	13,3744	28,9638
1691	001622 - 11-03-2013 - 160	GALATI GIUSEPPE	13,3161	28,4569
1692	001822 - 12-03-2013 - 160	D'ACCAVIO VIOLETTA	13,312	30,9282
1693	001971 - 12-03-2013 - 160	DE PALMA RAFFAELLA	13,2704	30,1473
1694	001636 - 11-03-2013 - 160	PALAZZO ROSA	13,162	34,1719
1695	000262 - 02-03-2013 - 160	PANICO ALESSANDRO	13,1392	33,876
1696	000353 - 04-03-2013 - 160	CARBONARA GIUSEPPE	13,1055	33,5199
1697	001535 - 11-03-2013 - 160	MANGHISI GIUSI	13,0956	34,4377
1698	000983 - 09-03-2013 - 160	TERLIZZI RAFFAELLA GIOVANNA PIA	13,0679	38,7719
1699	001146 - 10-03-2013 - 160	BASILE MARIA	12,9854	50,6349
1700	000297 - 03-03-2013 - 160	VENTURA MARIA	12,8637	32,4322
1701	001506 - 11-03-2013 - 160	LOLISCIO NICOLETTA	12,781	30,1253
1702	000356 - 04-03-2013 - 160	COSTA SALVATORE MARIA	12,6267	30,8433
1703	001756 - 12-03-2013 - 160	PANUNZIO VINCENZA LIDIA	12,6032	41,0322
1704	001922 - 12-03-2013 - 160	GRANATA NUNZIA	12,5089	32,9966
1705	000530 - 06-03-2013 - 160	RUSSO GIOVANNI ANTONIO	12,4288	53,7993
1706	001301 - 11-03-2013 - 160	FRAUDATARIO SALVATORE	12,4192	35,1664
1707	000924 - 09-03-2013 - 160	STARACE RITA	12,2733	45,2322
1708	000421 - 05-03-2013 - 160	DE PASCALIS AGNESE	12,1637	27,5145
1709	001005 - 09-03-2013 - 160	GENZANO ANTONELLA	12,0819	35,3308
1710	001424 - 11-03-2013 - 160	FORESTIERI MARIA JOSE'	12,0233	38,5993
1711	001771 - 12-03-2013 - 160	POLIMENO PETER	11,7137	36,1966
1712	001591 - 11-03-2013 - 160	PAOLETTA GIOVANNINA	11,6822	48,0349
1713	001733 - 11-03-2013 - 160	CASSIANO SANDRO	11,6582	31,0213
1714	000310 - 03-03-2013 - 160	MELINO LUCIA	11,5888	31,8789
1715	001689 - 11-03-2013 - 160	CAPRARO ANNA	11,563	33,1034
1716	000855 - 08-03-2013 - 160	BASILE MARIANGELA	11,539	35,139
1717	002033 - 12-03-2013 - 160	CARBONE GIANDOMENICO	11,4895	31,3322
1718	001459 - 11-03-2013 - 160	PANARELLI ELVIRA	11,323	34,2788
1719	000261 - 02-03-2013 - 160	SBLANO VINCENZO	11,3055	34,1144
1720	002039 - 12-03-2013 - 160	MIELE PATRICIA	11,2514	38,4021

POSIZIONE	PROTOCOLLO	NOMINATIVO	PUNTEGGIO	ETA' MEDIA
1721	000320 - 03-03-2013 - 160	TANGA UGO	11,2068	33,9664
1722	000268 - 02-03-2013 - 160	TOLENTINO MARIA ELENA	11,1781	28,5419
1723	001435 - 11-03-2013 - 160	DI BIASE ELVIRA	11,0771	29,7803
1724	001333 - 11-03-2013 - 160	SPIRITO ANTONIO	11,0295	31,0075
1725	001415 - 11-03-2013 - 160	PELUSO IPPAZIO ANTONIO	10,958	31,2715
1726	000737 - 07-03-2013 - 160	RIZZI SILVIA PIA	10,7682	33,2514
1727	000580 - 06-03-2013 - 160	AMOROSO ANTONELLA	10,7527	30,5556
1728	001359 - 11-03-2013 - 160	ROSITO ISABELLA	10,7014	40,7281
1729	001210 - 10-03-2013 - 160	BRUSCO ROBERTO	10,5142	54,2158
1730	002004 - 12-03-2013 - 160	QUARATO PIETRO	10,2616	31,5529
1731	000007 - 12-02-2013 - 160	DE MARTINO LUDOVICA	10,2555	28,6871
1732	001578 - 11-03-2013 - 160	CASUCCI ILENIA	10,2162	30,1856
1733	000984 - 09-03-2013 - 160	POTENZA MARCELLO	10,1842	37,6842
1734	001042 - 09-03-2013 - 160	NARDELLI VALERIA	10,0362	51,2295
1735	000113 - 24-02-2013 - 160	BRUNO ANTONELLA	10,0212	29,2118
1736	000377 - 04-03-2013 - 160	CARUSO FRANCESCA	9,9932	29,1144
1737	000292 - 03-03-2013 - 160	ROMANO MARIA CARMELA	9,9863	41,6705
1738	000814 - 08-03-2013 - 160	SPAGNOLO RAFFAELE	9,9767	27,361
1739	000023 - 14-02-2013 - 160	LORUSSO FRANCESCO	9,9573	33,9281
1740	001794 - 12-03-2013 - 160	PLANTAMURA GIOVANNI ANTONIO ONOFRIO	9,9521	50,7856
1741	001598 - 11-03-2013 - 160	INGLESE CARMELA	9,8952	33,8623
1742	000789 - 08-03-2013 - 160	D'AGOSTINO COSIMA MIRIAM	9,8658	30,2897
1743	001854 - 12-03-2013 - 160	REATO EVA	9,7469	35,887
1744	000266 - 02-03-2013 - 160	COLICCHIO ANTONIETTA	9,7349	26,3199
1745	000952 - 09-03-2013 - 160	DIODATI ANNARITA ANTONIA	9,687	36,0419
1746	000331 - 03-03-2013 - 160	SUMA GIUSEPPINA	9,5755	33,9089
1747	001395 - 11-03-2013 - 160	RUSSO MARIA LUCIA	9,5257	31,5419
1748	001107 - 10-03-2013 - 160	DINOI GABRIELLA LUISA	9,5123	26,6885
1749	000392 - 04-03-2013 - 160	BISCEGLIA GIUSEPPE	9,4753	29,0568
1750	001457 - 11-03-2013 - 160	FEDELE CLAUDIO	9,3428	36,6167
1751	001382 - 11-03-2013 - 160	BORRACCINO LUANA	9,2836	28,0048
1752	001942 - 12-03-2013 - 160	CASTALDO ASSUNTA	9,2171	39,6952
1753	000413 - 05-03-2013 - 160	BELFIORE DOMENICO	9,2052	34,6568
1754	002013 - 12-03-2013 - 160	TESTA MARIA	9,1589	36,9445
1755	001616 - 11-03-2013 - 160	MALVANI ROSSANA	9,0219	29,0185
1756	000995 - 09-03-2013 - 160	ROTIROTI GIOVANNI	8,9144	26,7994
1757	000688 - 07-03-2013 - 160	LATTANZIO VALENTINA	8,9041	30,3555
1758	000718 - 07-03-2013 - 160	LUBELLI ROBERTA	8,6897	33,1308
1759	001923 - 12-03-2013 - 160	SIBILLANO MARIA ANTONIETTA	8,6781	28,7885
1760	000848 - 08-03-2013 - 160	FRANCO VINCENZO	8,5901	49,4705

POSIZIONE	PROTOCOLLO	NOMINATIVO	PUNTEGGIO	ETA' MEDIA
1761	001820 - 12-03-2013 - 160	SANTACATERINA MARIA GRAZIA	8,5581	27,6742
1762	001370 - 11-03-2013 - 160	MARTINELLI ARCANGELA	8,5473	29,7118
1763	002035 - 12-03-2013 - 160	CUNETTA GIANLUCA	8,5432	36,0103
1764	000948 - 09-03-2013 - 160	CARUSO ANGELA	8,5346	34,3253
1765	001463 - 11-03-2013 - 160	IOLANDA PELUSO	8,49	32,5775
1766	001335 - 11-03-2013 - 160	VANGELI ROBERTA	8,489	26,7118
1767	001135 - 10-03-2013 - 160	CORRADO DAVIDE	8,4247	33,2486
1768	001060 - 09-03-2013 - 160	URBANO MARIA ROSARIA ERMINIA	8,4243	28,7185
1769	000178 - 27-02-2013 - 160	FANELLI DONATA	8,4021	36,2349
1770	001551 - 11-03-2013 - 160	TRAGNI ANNAROSA	8,3942	32,2568
1771	000627 - 07-03-2013 - 160	PACE IMMACOLATA	8,2062	34,8404
1772	000156 - 26-02-2013 - 160	MASTRINI LUCIANO	8,1568	32,3253
1773	001976 - 12-03-2013 - 160	LOGLISCI VALERIA	8,139	27,3281
1774	001682 - 11-03-2013 - 160	TAVRIDIS ARIS	8,1362	31,5583
1775	001196 - 10-03-2013 - 160	NUTRICATI AMEDEO	8,0846	52,4021
1776	001904 - 12-03-2013 - 160	D'AGOSTINO STEFANO	8,0562	34,1418
1777	000269 - 02-03-2013 - 160	NOBILE SALVATORE	8,0329	27,7912
1778	001864 - 12-03-2013 - 160	SBLENDORIO GEMMA	7,9164	39,0788
1779	000915 - 08-03-2013 - 160	GAMBARDELLA CRISTINA	7,7884	30,3281
1780	000651 - 07-03-2013 - 160	MARZANO UMBERTO	7,7777	28,0377
1781	001341 - 11-03-2013 - 160	COLUCCI GIULID	7,6719	27,8022
1782	001496 - 11-03-2013 - 160	DI MAURO ELENA EMANUELA	7,5486	39,8514
1783	001393 - 11-03-2013 - 160	POTENZA ANTONIO	7,5144	47,1116
1784	000997 - 09-03-2013 - 160	GALLONE MARIAPAOLA	7,4202	28,9611
1785	001749 - 12-03-2013 - 160	SPENNATO STEFANIA	7,4186	28,2377
1786	001179 - 10-03-2013 - 160	SANROCCO ANGELA	7,37	29,6487
1787	001363 - 11-03-2013 - 160	FANIA MILENA	7,05	25,5857
1788	001735 - 11-03-2013 - 160	ROCHIRA CHIARA	6,8897	28,1719
* 1789	000671 - 07-03-2013 - 160	TORRANO VALERIA	6,8	28,8816
* 1790	001262 - 10-03-2013 - 160	FARES ADALISA	6,8	31,0075
1791	000869 - 08-03-2013 - 160	MANCARELLA PATRIZIA	6,563	45,7884
1792	001558 - 11-03-2013 - 160	MORELLI BENEDETTO	6,45	44,183
1793	000992 - 09-03-2013 - 160	RUSSO FILOMENA	6,4462	27,6651
1794	001431 - 11-03-2013 - 160	MERAFINA ANTONIO MICHELE	6,4322	28,1473
1795	000761 - 08-03-2013 - 160	RAGUSO MARIA LUCIA	6,4086	28,3747
1796	001334 - 11-03-2013 - 160	MINICHILLO MARIA	6,3103	27,9227
1797	000182 - 27-02-2013 - 160	COLUCCI DOMENICO	6,2097	35,8432
1798	001658 - 11-03-2013 - 160	MUTIDIERI ELISABETTA	6,1247	26,7118
1799	001681 - 11-03-2013 - 160	RAUSEO VITTORIA	6,1096	31,1774
1800	001807 - 12-03-2013 - 160	COSCARELLI LAURA	6,1034	29,3582

POSIZIONE	PROTOCOLLO	NOMINATIVO	PUNTEGGIO	ETA' MEDIA
1801	001631 - 11-03-2013 - 160	VITELLA CATERINA	6.0493	39,1938
1802	000837 - 08-03-2013 - 160	DE CANDIA MARTA ELEONORA	5,8712	29,7364
1803	000006 - 12-02-2013 - 160	UNGARO GABRIELLA	5,8706	30,5118
1804	001899 - 12-03-2013 - 160	ERARIO BOCCAFURNI GREGORIO LEONARDO	5,85	42,7693
1805	000135 - 25-02-2013 - 160	DELLISANTI RITA	5,8346	32,5392
1806	000163 - 26-02-2013 - 160	VELLA FORTUNATO	5,7034	31,6679
1807	000804 - 08-03-2013 - 160	D'AGOSTINO ROSA	5,6541	27,1007
1808	001347 - 11-03-2013 - 160	SPERA CHIARA	5,6353	29,5255
1809	001779 - 12-03-2013 - 160	D'ORIA STEFANIA IOLANDA	5,5829	33,5062
1810	001064 - 09-03-2013 - 160	ANTONUCCI ANTONIA	5,5767	28,1829
1811	001624 - 11-03-2013 - 160	MINISCHETTI MARIANNA	5,5	28,076
1812	001193 - 10-03-2013 - 160	TORINO VANESSA	5,45	28,3911
1813	001704 - 11-03-2013 - 160	SASSO VINCENZA	5,3966	49,9007
1814	002003 - 12-03-2013 - 160	CROPANESE RAFFAELLA	5,3712	33,2897
1815	001521 - 11-03-2013 - 160	STELLUTO VALENTINA	5,34	29,9172
1816	001981 - 12-03-2013 - 160	TUNNO SILVIA	5,3161	28,5145
1817	001932 - 12-03-2013 - 160	DE SOLDA FRANCESCO	5,2342	32,6844
1818	001585 - 11-03-2013 - 160	BOVE ANGELA	5,1851	34,9719
* 1819	001291 - 10-03-2013 - 160	NOTARANGELO NICOLA	5,15	30,8688
* 1820	001798 - 12-03-2013 - 160	PETRELLI DOMENICA	5,15	32,3884
* 1821	001769 - 12-03-2013 - 160	RUSSO ALESSANDRO	5,1	25,4144
* 1822	000576 - 06-03-2013 - 160	MARINETTI BIANCA	5,1	26,5652
* 1823	000672 - 07-03-2013 - 160	COCCA ENZA GABRIELLA PIA	5,1	54,3719
* 1824	000215 - 28-02-2013 - 160	GRAMAGLIA GINA FRANCA	5,1	62,2842
1825	000734 - 07-03-2013 - 160	AMATO MARIANA	5,05	28,6898
1826	001838 - 12-03-2013 - 160	CAPUTI DANIELE	5,01	30,9446
* 1827	000250 - 01-03-2013 - 160	BELLINO ONOFRIO	5	27,8857
* 1828	000267 - 02-03-2013 - 160	PANICO CLAUDIA	5	40,413
1829	000981 - 09-03-2013 - 160	TORSELLO GIOVANNI FRANCESCO	4,9815	32,0815
1830	001816 - 12-03-2013 - 160	PROSCIA IRENE	4,6	24,3171
1831	001140 - 10-03-2013 - 160	FILARETI ELENA TERESA	4,5308	33,287
1832	000813 - 08-03-2013 - 160	DELLA ROSA GIULIA	4,5	29,1199
1833	001018 - 09-03-2013 - 160	MAURO ILARIA	4,3463	42,5048
1834	001696 - 11-03-2013 - 160	TARULLO DOMENICA PAOLA	4,15	32,5803
1835	001502 - 11-03-2013 - 160	AUGELLI MARIANNA	4,14	34,7226
1836	000891 - 08-03-2013 - 160	LIBERTI MARIA	4,117	30,2514
1837	001944 - 12-03-2013 - 160	DI GENNARO FEDERICA	4,11	29,0322
1838	002038 - 12-03-2013 - 160	CENTOLA MARIA ANTONIETTA	3,9911	61,7829
1839	001384 - 11-03-2013 - 160	KWOLEK ANNA MDNIKA	3,9562	30,8844
* 1840	001859 - 12-03-2013 - 160	MORABITO ANNUNZIATO	3,9	26,2705

POSIZIONE	PROTOCOLLO	NOMINATIVO	PUNTEGGIO	ETA' MEDIA
* 1841	000603 - 07-03-2013 - 160	PAPARELLA ROCCO	3,9	30,6624
1842	001364 - 11-03-2013 - 160	PLACENTINO FILIPPO	3,7733	29,7666
1843	000081 - 22-02-2013 - 160	BURDO ANNA MARIA	3,7685	28,2623
1844	001417 - 11-03-2013 - 160	MASSARO FRANCESCO	3,75	33,9253
1845	000201 - 28-02-2013 - 160	PASCALE NADIA	3,7305	31,857
1846	001664 - 11-03-2013 - 160	GARGANESE ANTONIA	3,7212	29,8816
1847	002031 - 12-03-2013 - 160	VITRANI MARIATERESA	3,6	37,5171
* 1848	001889 - 12-03-2013 - 160	GIANNOTTA VINCENZO	3,55	26,9938
* 1849	001433 - 11-03-2013 - 160	DE GENNARO FRANCESCA	3,55	27,0651
1850	001870 - 12-03-2013 - 160	GUGLIELMI MARIANGELA	3,5	29,8542
1851	000179 - 27-02-2013 - 160	LAMEDICA MICHELA	3,46	28,0842
1852	000834 - 08-03-2013 - 160	NATALE PATRIZIA	3,41	26,3116
* 1853	001455 - 11-03-2013 - 160	GERARDI CHIARA	3,4	27,5816
* 1854	001203 - 10-03-2013 - 160	RIZZO VELIA	3,4	37,0103
1855	001843 - 12-03-2013 - 160	LOSURDO GIUSEPPINA	3,35	26,6131
* 1856	001411 - 11-03-2013 - 160	DE PASCALIS GABRIELLA	3,3	26,8159
* 1857	001531 - 11-03-2013 - 160	FEDELE FRANCESCA	3,3	27,5967
1858	000075 - 21-02-2013 - 160	FERRERI FEDERICA	3,15	28,5145
1859	001834 - 12-03-2013 - 160	MONTAPERTO FRANCESCO	3,1	29,4295
1860	000998 - 09-03-2013 - 160	LIANTONIO MARY	3,0195	27,4761
1861	000828 - 08-03-2013 - 160	ERRIQUEZ ROBERTA	3	25,6159
1862	001934 - 12-03-2013 - 160	MERCURIO MARIA MARZIA	2,95	40,9555
* 1863	001887 - 12-03-2013 - 160	ANGELELLI MARIACRISTINA	2,8	26,7912
* 1864	002026 - 12-03-2013 - 160	GIORDANO FRANCESCO PAOLO	2,8	42,9664
1865	001385 - 11-03-2013 - 160	LORUSSO AGATA	2,75	24,7309
* 1866	001918 - 12-03-2013 - 160	CINQUE MARIA ANNA	2,7	33,5308
* 1867	001620 - 11-03-2013 - 160	SALCUNI ELISABETTA	2,7	34,3363
* 1868	001709 - 11-03-2013 - 160	D'ALBA MARTINA	2,5	27,2212
* 1869	001758 - 12-03-2013 - 160	LOMUSCIO GRAZIA	2,5	28,5803
* 1870	002005 - 12-03-2013 - 160	SPINIELLO SAMANTA MARIA IMMACOLATA	2,5	31,2815
1871	001936 - 12-03-2013 - 160	LETIZIA PAOLO	2,386	30,4775
1872	001365 - 11-03-2013 - 160	CAIRO GIOVANNA	2,35	36,8185
* 1873	000684 - 07-03-2013 - 160	ANDRISANI MARTINA	2,3	25,1363
* 1874	000645 - 07-03-2013 - 160	MORDA' MIRIAM	2,3	26,5282
* 1875	000438 - 05-03-2013 - 160	LUCCITTI VITTORIO	2,3	45,4117
1876	001819 - 12-03-2013 - 160	CALABRESE EMILIO	2,1421	32,0322
* 1877	001354 - 11-03-2013 - 160	CORRADO MARILENA	2,1	32,1034
* 1878	001655 - 11-03-2013 - 160	MELE GABRIELLA MARTINA	2,1	46,3664
* 1879	000528 - 06-03-2013 - 160	SIMEONE ANTONIO	1,95	26,4349
* 1880	000533 - 06-03-2013 - 160	ARGENTO DAVIDE	1,95	27,4459

POSIZIONE	PROTOCOLLO	NOMINATIVO	PUNTEGGIO	ETA' MEDIA
* 1881	000921 - 08-03-2013 - 160	GABRIELI FRANCESCO	1,95	36,761
* 1882	000132 - 25-02-2013 - 160	MONTILLI MARIA CONCETTA	1,95	45,2815
* 1883	001910 - 12-03-2013 - 160	GARELLO ELISA	1,9	24,3829
* 1884	000858 - 08-03-2013 - 160	FEDELE MARIA TERESA MARIANNA	1,9	30,1966
* 1885	001114 - 10-03-2013 - 160	PASTORE RUGGIERO	1,9	35,3253
1886	001917 - 12-03-2013 - 160	CALABRESE VANESSA	1,887	31,4541
* 1887	000162 - 26-02-2013 - 160	GALLO ANNA	1,7	27,6515
* 1888	001977 - 12-03-2013 - 160	DAVILIO SILVIA	1,7	28,413
* 1889	001785 - 12-03-2013 - 160	CRISOSTOMO MARIANGELA	1,5	30,9474
* 1890	000192 - 27-02-2013 - 160	GIAMPIETRO CARMELA	1,5	37,5473
* 1891	000772 - 08-03-2013 - 160	ROLLO VITA MARCELLA	1,5	62,1966
1892	001552 - 11-03-2013 - 160	ZIZZI GIUSEPPE	1,35	39,7747
* 1893	001103 - 10-03-2013 - 160	CONTE RAFFAELLA	1,3	29,7392
* 1894	001452 - 11-03-2013 - 160	FIORITO SALVATORE	1,3	36,1569
1895	000897 - 08-03-2013 - 160	TARANTINI SANDRA	1,15	28,2103
* 1896	000355 - 04-03-2013 - 160	GRECO NUNZIA	1,1	27,2733
* 1897	000343 - 04-03-2013 - 160	MANGÈ MARICA	1,1	27,9611
* 1898	000540 - 06-03-2013 - 160	LOMBARDI LUCIA	1,1	39,3966
1899	000093 - 23-02-2013 - 160	ACCOTO GIUSEPPE ANDREA	1,05	56,5473
1900	001012 - 09-03-2013 - 160	D'AMORE MARIA	1	44,4103
* 1901	001443 - 11-03-2013 - 160	FABIOLA BRIGANTE	0,9	28,1418
* 1902	001972 - 12-03-2013 - 160	FELLINE ELENA	0,9	29,0842
* 1903	001466 - 11-03-2013 - 160	ROMIO ANDREA	0,75	28,2651
* 1904	000005 - 12-02-2013 - 160	BRECCIA ANTONIO	0,75	41,3062
* 1905	001884 - 12-03-2013 - 160	COSI MARIA ROSARIA	0,75	56,4322
1906	000550 - 06-03-2013 - 160	CORDONE VINCENZO GIUSEPPE PIO	0,7	26,0623
1907	000431 - 05-03-2013 - 160	SANSONNA GIUSEPPE	0,56	33,6541
* 1908	000793 - 08-03-2013 - 160	BELTRANO LAURA	0,5	28,1938
* 1909	000209 - 28-02-2013 - 160	MELUSO PASQUALE	0,5	35,5089
* 1910	000059 - 20-02-2013 - 160	STANCO MICHELARCANGELO	0,5	56,7829
* 1911	000518 - 06-03-2013 - 160	TREMATERRA FRANCESCO	0,3	27,8652
* 1912	001450 - 11-03-2013 - 160	MANFREDI GIUSI, DOROTEA	0,3	34,8468
* 1913	000806 - 08-03-2013 - 160	FORNARO JENNY	0,1	28,2103
* 1914	001406 - 11-03-2013 - 160	COMANZO DALILA FRANCESCA	0,1	28,5392
* 1915	000247 - 01-03-2013 - 160	BERARDINELLI PAOLA	0,1	28,7118
* 1916	000823 - 08-03-2013 - 160	TAMBURRINO CLELIA	0,1	45,5555
* 1917	000101 - 23-02-2013 - 160	FANELLI CECILIA ANNA MARIA	0,1	53,413
* 1918	001630 - 11-03-2013 - 160	SOMMA VERONICA	0,05	28,1801
* 1919	001549 - 11-03-2013 - 160	CASIERI MARIA ROSARIA	0,05	30,2623
* 1920	001449 - 11-03-2013 - 160	SCOPELLITI MAGDA	0,05	33,9582

POSIZIONE	PROTOCOLLO	NOMINATIVO	PUNTEGGIO	ETA' MEDIA
* 1921	001557 - 11-03-2013 - 160	MEZZAPESA DONATO	0,05	49,9445
1922	001353 - 11-03-2013 - 160	IGNATTI ANDREA	0,04	37,9719
1923	000727 - 07-03-2013 - 160	CORNACCHIA PAOLO	0,01	29,4267
* 1924	002012 - 12-03-2013 - 160	PEZZINO GIUSEPPE	0	31,0158
* 1925	001801 - 12-03-2013 - 160	CANTATORE ANTONIO	0	31,72
* 1926	001550 - 11-03-2013 - 160	GUERRIERI ANNA MARIA	0	32,5474
* 1927	001965 - 12-03-2013 - 160	ZAMPARESE SALVATORE	0	34,8185
* 1928	001906 - 12-03-2013 - 160	D'AUGELLI AUGUSTA	0	35,0705
* 1929	002001 - 12-03-2013 - 160	DANZA VINCENZO DANILO	0	35,887
* 1930	001640 - 11-03-2013 - 160	CARLONE SANTINA	0	36,6459
* 1931	001903 - 12-03-2013 - 160	CASTAGNINO DANIELE	0	38,1171
* 1932	001095 - 09-03-2013 - 160	DI NUNZIO LUIGI MARIO	0	48,3116
* 1933	001593 - 11-03-2013 - 160	SPAGNOLO LAURA RITA	0	49,3281
* 1934	000041 - 18-02-2013 - 160	LIGUORI MARIA ANTONIETTA	0	57,8158
* 1935	001615 - 11-03-2013 - 160	ROMANO EMILIA	0	58,3144
* 1936	000265 - 02-03-2013 - 160	DI GENIO TERESA	0	60,1363

Nota: l'asterisco a fianco dell'ordine di graduatoria contraddistingue gli ex-aequo

DETERMINAZIONE DEL DIRIGENTE UFFICIO ATTIVITA' ESTRATTIVE 26 marzo 2015, n. 104

L.R. 37/85 e s.m.i. art. 14. Proroga dell'autorizzazione, rilasciata con Decreto dell'Assessore I.C.A. n. 5/MIN del 02-06-1993 alla coltivazione della cava di calcare sita in località "Vore" del Comune di Melpignano (LE), in catasto al foglio 2 part.lla 64 di ha 1.62.00 circa. Ditta Bianco cave s.r.l., con sede legale in Melpignano (LE) alla Strada Statale 16 Km. 978 Z.I.

L'anno 2015, addì _26_ del mese di Marzo, presso la sede del Servizio Ecologia in Modugno Z.I. (BA) Viale delle Magnolie 6/8.

IL DIRIGENTE DELL'UFFICIO ATTIVITA' ESTRATTIVE

VISTIgli articoli 4 e 5 della L.R. n. 7/97;

VISTA la Deliberazione G.R. n. 3261 del 28/7/98;

VISTIgli artt. 4 e 16 del D. Lgs. n. 165/01;

VISTOl'art. 32 della legge 18 giugno 2009, n. 69, che prevede l'obbligo di sostituire la pubblicazione tradizionale all'Albo ufficiale con la pubblicazione di documenti digitali sui siti informatici;

VISTOl'art. 18 del Dlgs n. 196/03 "Codice in materia di protezione dei dati personali" in merito ai Principi applicabili ai trattamenti effettuati dai soggetti pubblici";

VISTO il D.P.R. 24 luglio 1977, n. 616;

VISTA la l.r. 7/80 e s.m.i.;

VISTA la L.R. 22 maggio 1985, n. 37 e s.m.i.;

VISTO il D.P.R. 128/59 e s.m.i.;

VISTO il D. Lgs del 25-11-1996 n. 624;

VISTA la D.G.R. n. 538 del 09-05-2007 e s.m.i.;

VISTO il D. Lgs 09-04-2008 n. 81 e s.m.i.;

VISTA la D.G.R. n. 445 del 23-02-2010 di approvazione del PRAE;

VISTA la D.G.R. 9 settembre 2014, n. 1485 recante "Servizio Attività Economiche Consumatori e Servizio Ecologia -modifica funzioni deliberazione di G.R. n. 3044 del Settore Estrattivo e di gestione dei procedimenti autorizzativi e regolativi delle attività imprenditoriali nel settore estrattivo;

VISTO il Decreto del Presidente della Giunta Regionale del 1 ottobre 2014 n. 653 Servizio Attività Economiche Consumatori e Servizio Ecologia - modifica funzioni;

VISTO l'ATTO DIRIGENZIALE n. 22 del 20-10-2014 del Direttore dell'Area Organizzazione e Riforma dell'Amministrazione, recante "riassetto organizzativo degli uffici dell'Area Politiche per la riqualificazione, la tutela e la sicurezza ambientale e per l'attuazione delle opere pubbliche;

VISTO la determinazione del Dirigente del Servizio Ecologia n. 371 del 17-11-2014, con la quale, delega, ai sensi dell'art. 45 della l.r. 16 aprile 2007 n. 10, le funzioni dirigenziali in materia di Attività Estrattive all'Ing. Angelo Lefons;

Sulla base dell'istruttoria espletata dall'Ufficio competente, come da apposita Relazione in atti n.78 del 09-12-2014 sottoscritta dal Funzionario istruttore dell'Ufficio Attività Estrattive, dalla quale emerge quanto segue:

Premesso che:

1. con nota del 01-10-2014 agli atti di questo ufficio al prot. n. 10438 del 07-11-2014, la Ditta Bianco Cave s.r.l., ha presentato istanza e documentazione probatoria, tendente ad ottenere la proroga dell'autorizzazione dell'attività estrattiva, ai sensi dell'art. 14 della L. R. 37/85, per la cava di pietra leccese sita in località "Vore", in catasto al foglio 2 part.lla 64 del Comune di Melpignano (Le), per una superficie di ha 1.62.00 circa;

2. con Decreto dell'Assessore all'I.C.A. n. 5/Min del del 02-06-1993, la Società F.lli Bianco s.n.c., veniva autorizzata alla coltivazione della cava di pietra leccese sita in località "Vore" del Comune di Melpignano (Le), fino al 02-06-2008;

3. con Decreto dell'Assessore all'I.C.A. n. 16 del 02-04-1996, veniva autorizzato il trasferimento dell'autorizzazione, dalla Società F.lli Bianco s.n.c. alla Ditta Bianco Cave s.r.l., fino al 09-02-2006;

4. con Determinazione del Dirigente del Settore Attività Estrattive n. 11 del 29-08-2006, veniva autorizzata la proroga dell'autorizzazione, fino al 02-04-2012;

5. con Atto Dirigenziale del Servizio Attività Economiche Consumatori n. 303 del 09-07-2012, veniva autorizzata la proroga dell'autorizzazione, fino al 02-04-2015;

6. con nota del 01-10-2014, agli atti di questo Ufficio al prot. n. 10438 del 07-11-2014, la Ditta Bianco cave s.r.l., ha trasmesso la perizia giurata registrata in Maglie in data 05-11-2014 al n. 1912/14/SIGP, con la quale il Direttore dei lavori e il rappresentante legale della Ditta dichiarano, che la cava di pietra leccese sita in località "Vore" del Comune di Melpignano (Le) individuata in catasto al foglio 2 part.lla 64 di ha 1.62.00 circa:

a) non ricade, neanche parzialmente, nei siti della rete "Natura 2000" di cui alle Direttive 92/43/CE (Siti di Importanza Comunitaria -Sic- e Zone di Conservazione Speciale ZCS e 79/409/CE (Zone di Protezione Speciale - ZPS);
b) non ricade in aree protette regionali ex L.R. 19/97 e statali ex Legge 394/91;
c) non ricade in aree individuate dal PUTT/P della Regione Puglia, approvato con Delibera di G.R. n. 1748 del 15-12-2000, né come ATE "A" né come ATE "B";
d) l'area interessata non è indicata come area sottoposta a vincoli nella carta giacimentologica approvata con D.G.R. n. 445 del 23-02-2010 e pubblicata sul BURP n. 44 del 08-03-2010;
e) l'attività di coltivazione non ricade, neanche parzialmente, in aree perimetrale a pericolosità idraulica, geomorfologica e che non interferiscono con il reticolo idrografico come individuato dal PAI e che non è necessario acquisire il parere di conformità dell'AdB in quanto configura nelle condizioni di cui alla Determina Dirigenziale n. 115/2010 ed in particolare in quanto il materiale da estrarre risulta con coefficiente di conducibilità $K^{9}x10^{-7}$ m/s;
f) dispone ancora, alla data odierna, di un giacimento da coltivare per un volume di mc 16.300;
g) il piano di coltivazione ed il piano di recupero sono rimasti immutati rispetto al provvedimento autorizzativi n. 5/Min del 02-06-1993;
h) per esaurire il giacimento residuo (mc 16.300) necessità di un periodo di quattro anni;
i) il piano quotato allegato alla presente è perfettamente corrispondente allo stato dei luoghi alla data del 01-10-2014;

Considerato che:

- l'area oggetto di cava è in disponibilità della ditta medesima;
- l'istanza è ammissibile in quanto regolarmente documentata in conformità al disposto di cui all'art. 12 della L.R. 37/85;
- La Ditta ha ottemperato alle prescrizioni di cui alle ordinanze nn. 2-3/2011 dell'Ing. Capo, come risulta dalla documentazione inviata dalla Ditta, agli atti di questo Ufficio al prot. n. 9614 del 23-10-2014, di cui il funzionario istruttore ha preso visione e ha verificato l'esattezza;
- l'esercente ha documentato il possesso delle capacità tecniche ed economiche;

VERIFICA AI SENSI DEL DL.gs 196/03
Garanzie alla riservatezza

La pubblicazione dell'atto all'albo, salve le garanzie previste dalla legge 241/90 in tema di accesso ai documenti amministrativi, avviene nel rispetto della tutela alla riservatezza dei cittadini, secondo quanto disposto dal Dlgs 196/03 in materia di protezione dei dati personali, nonché dal vigente regolamento regionale n.5/2006 per il trattamento dei dati sensibili e giudiziari.

Ai fini della pubblicità legale, l'atto destinato alla pubblicazione è redatto in modo da evitare la diffusione di dati personali identificativi non necessari ovvero il riferimento a dati sensibili; qualora tali dati fossero indispensabili per l'adozione dell'atto, essi sono trasferiti in documenti separati, esplicitamente richiamati.

ADEMPIMENTI CONTABILI SENSI DELLA L.R. n.28/2001 E SUCCESSIVE MODIFICAZIONI ED INTEGRAZIONI:

"Si dichiara che il presente provvedimento non comporta alcun mutamento qualitativo e quantitativo di entrata o di spesa nè a carico del bilancio regionale nè a carico degli Enti per cui i debiti i cre-

ditori potrebbero rivalersi sulla Regione e che è escluso ogni ulteriore onere aggiuntivo rispetto a quelli già autorizzati a valere sullo stanziamento previsto dal bilancio regionale".

IL DIRIGENTE DELL'UFFICIO ATTIVITA' ESTRATTIVE

sulla base delle risultanze istruttorie come innanzi illustrate;

richiamato, in particolare, il disposto dell'art. 6 della legge regionale n. 7/97, in materia di modalità di esercizio della funzione dirigenziale;

Ritenuto di dover provvedere in merito

DETERMINA

1. **Autorizzare**, per quanto sopra, fino al **31-12-2017**, ai sensi dell'art. 8 della L.R. 37/85 e s.m.i., la proroga dell'autorizzazione, già rilasciata, con Decreto dell'Assessore all'I.C.A. n. 5/Min del 02-06-1993, alla Società F.lli Bianco s.n.c., per la coltivazione della cava di pietra leccese sita in località "Vore" del Comune di Melpignano (Le), in catasto al foglio 2 part.lla 64, per una superficie complessiva di ha 1.62.00 circa;

2. Sono confermate le condizioni e gli obblighi imposti dal Decreto dell'Assessore all'I.C.A. n. 5/Min del 02-06-1993 e dai successivi provvedimenti di trasferimento e proroga che qui s'intendono integralmente trascritti insieme a quelli previsti dalla presente determina, o di altre che fossero impartite dal Servizio Ecologia Ufficio Attività Estrattive;

3. Prescrizioni ed obblighi dell'esercente:
   a. La ditta deve trasmettere al Servizio Ecologia Ufficio Attività Estrattive, ogni anno entro il 31 marzo, unitamente alla scheda statistica, il piano topografico quotato dei lavori di coltivazione della cava in scala 1:1000 con l'indicazione del volume estratto e delle eventuali superfici recuperate, aggiornato alla data del 31 dicembre dell'anno precedente, nonché, la ricevuta dell'avvenuto versamento della tariffa sui volumi estratti, l'attestazione di sicurezza e relazione sulla stabilità dei fronti di cui alle Ordinanze n. 1 - 2 e 3 del 2011;
   b. Condurre i lavori di coltivazione della cava e realizzare le opere di recupero delle aree di cava secondo le modalità previste dal progetto agli atti di questo Ufficio al prot. n. 38/Min/784 del 02-04-1992;
   c. La cava deve essere tenuta in attività, le eventuali sospensioni, anche temporanee, saltuarie o periodiche, devono essere comunicate alla Regione Puglia Servizio Ecologia - Ufficio Attività Estrattive - Modugno (BA) - e la ripresa dei lavori deve essere preventivamente autorizzata dallo stesso Ufficio;
   d. Per ogni danno provocato a opere pubbliche o private, derivante dall'esercizio della cava, è ritenuto responsabile a tutti gli effetti, l'imprenditore e/o il Direttore dei lavori, ciascuno per quanto di competenza;
   e. Prima dell'abbandono della cava si dovrà provvedere allo smantellamento di tutti gli impianti, all'asportazione dei mezzi nonché del materiale eventualmente già estratto esistente in cava che non fosse utilizzabile nelle opere di sistemazione delle aree di cava;
   f L'Esercente titolare dell'autorizzazione dovrà comunicare al Servizio Ecologia - Ufficio Attività Estrattive -, con almeno dodici mesi di anticipo la data di ultimazione dei lavori di coltivazione;
   g. Qualora nel corso dei lavori di estrazione fossero rinvenuti reperti archeologici, la ditta è tenuta a sospendere i lavori e a darne comunicazione alla Soprintendenza Archeologica di Puglia, Palazzo Pantaleo - Città Vecchia-74100 Taranto, a norma dell'art. 87 del D.L. n. 490/99;
   h. A garanzia dei lavori di recupero ambientale, si stabilisce l'importo di EURO 40.000,00 (Quarantamila/00) come garanzia finanziaria che può essere resa sotto forma anche fideiussoria per l'adozione degli obblighi derivanti dall'autorizzazione stessa, in relazione alle opere come previste dal piano di recupero. Detta garanzia finanziaria non può essere svincolata se non dopo l'avvenuto col-

laudo ai sensi dell'art. 25 della l.r. 37/85, il tutto con l'intesa che ove si proceda in danno per inosservanza della esecuzione dei lavori di recupero ambientale, la Società in questione è tenuta a integrare, ove necessario, i costi effettivamente sostenuti;

i. Il presente provvedimento è valido fino al **31-12-2017**, e potrà essere prorogato, su istanza degli interessati aventi diritto, qualora sussistano motivati interessi di produzione e di sviluppo economico;

l. La presente autorizzazione non pregiudica gli eventuali diritti di terzi;

m. Il presente provvedimento è rilasciato ai soli fini minerari ex l. r. 37/85 e non esime l'esercente dal munirsi di ogni ulteriore autorizzazione e/o concessione e/o nulla osta previsto da altra vigente normativa, nonché dall'eventuale rinnovo della validità di quelle autorizzazioni e/o nulla osta scadenti nel periodo di vigenza del presente provvedimento;

n. Il terreno vegetale riveniente dalla rimozione del cappellaccio deve essere depositato in cava in prossimità delle fasce di rispetto e utilizzato successivamente, nelle opere di recupero:
   - L'Esercente deve utilizzare unicamente il materiale di risulta e/o sfrido proveniente dalla coltivazione della cava stessa. Pertanto tutto il materiale di sfrido e di risulta deve essere messo a deposito temporaneo all'interno del perimetro di cava;
   - È fatto divieto assoluto di utilizzare materiale di qualsiasi genere proveniente dall'esterno cava, se non preventivamente autorizzato;

o. Sono fatte salve tutte le altre disposizioni in materia di antinquinamento, sanitaria, tutela paesaggistica - ambientale, ecc.;

r. La realizzazione di fabbricati e/o impianti per l'utilizzo immediato del materiale estratto, in area di pertinenza di cava, deve acquisire il parere favorevole da parte del Servizio Regionale per le Attività Estrattive, i Comuni provvedono poi a determinare gli oneri di urbanizzazione e la relativa riscossione a carico dell'Esercente, come previsto dalle leggi vigenti giusta disposizione dirigenziale sulle "Pertinenze di cava" dell'15.02.2011 prot. 785. I fabbricati, gli impianti e le opere realizzate saranno di fatto considerate "pertinenze di cava" solo dopo l'avvenuta comunicazione, da parte dell'Esercente, del certificato di agibilità e/o collaudo delle stesse;

s. Per tutto quanto non espressamente previsto dal presente provvedimento, trovano applicazione le vigenti disposizioni legislative comunitarie, nazionali e regionali in materia di attività estrattiva**;**

t. La presente autorizzazione è personale e pertanto non può essere trasferita senza il preventivo nulla osta dell'autorità concedente;

u. L'autorizzazione scade di diritto all'atto della cessazione del diritto dell'esercente;

v. Ottenuto il titolo autorizzativo l'esercente:
   - Deve adempiere agli obblighi di cui all'art. 6 e/o 9, 20 e 52 del D. Lgs. 624/96, nonché alle vigenti disposizioni del D.P.R. 128/59 e dello stesso D. Lgs. 624/96 in materia di sicurezza sul lavoro, trasmettendo i relativi atti (D.S.S., D.E., attestazione stabilità dei fronti, ecc.);
   - Deve consegnare copia del presente provvedimento al Direttore Responsabile dei lavori, all'atto della nomina, il quale ne curerà la trascrizione sull'apposito registro tenuto ai sensi dell'art. 52 del D.P.R. 128/59 e sarà responsabile, per la parte di competenza, della sua esatta osservanza;

z. L'inosservanza delle condizioni e degli obblighi di cui alla presente determina o di altre che fossero impartite dal Servizio Ecologia Ufficio Attività Estrattive competente, può comportare la sospensione, la decadenza e/o la revoca dell'autorizzazione ai sensi degli artt. 16-17-18 della l.r. 37/85, oltre ad eventuali sanzioni previste da altre leggi;

4. Il provvedimento viene redatto in forma integrale, nel rispetto della tutela alla riservatezza dei cittadini, secondo quanto disposto dal D.Lgs 196/03 in materia di protezione dei dati personali e ss. mm. e ii.

Il presente provvedimento:
- sarà trasmesso in copia conforme all'originale alla Segreteria della Giunta Regionale;
- sarà disponibile nella voce "Trasparenza degli Atti" del sito: www.sistema.puglia.it;
- sarà trasmesso in copia all'Assessore Area Politiche per la Riqualificazione, la Tutele e la Sicu-

rezza Ambientale e per l'Attuazione delle Opere Pubbliche;
- sarà trasmesso in copia al Dirigente del Servizio Ecologia;
- sarà notificato in copia alla Ditta BIANCO CAVE s.r.l. con Sede Legale in Melpignano (Le) alla S.S. 16 Km. 978, Z.I. ed al Sindaco del Comune di Melpignano (Le).

Il presente atto, composto da n° 7 facciate, è adottato in originale.

Il Dirigente
dell'Ufficio Attività Estrattive
Ing. Angelo Lefons

DETERMINAZIONE DEL DIRIGENTE UFFICIO ATTIVITA' ESTRATTIVE 26 marzo 2015, n. 105

Art. 8 L.R. 37/85 - Trasferimento dell'autorizzazione, rilasciata con Determina del Dirigente n. 49 del 27-05-2011, della cava di calcare sita in località "Lusci" del Comune di Secli (Le), in catasto al foglio 11 part.lle particelle 63, 64, 66, 67, 68, 69, 70, 71, 72, 73, 81, 82, 83, 84, 85, 86, 87, 88, 89, 90, 95 parte, 98, 109, 113, 114, 126 parte, 127, 128, 129, 130, 131, 132, 133, 137, 138, 139, 140, 146, 147, 153, 154, 155, 156, 157, 159, 160, 178, 179, 187, 213, 214, 215, 223, 238, 244 parte, 245, 251, 256, 258, 259 parte, 263, 264, 270, 271, 272, 273, 275, 279, 280, 281, 282, 288, 289, 292, 295, 296, 297, 298, 299, 300, 301, 302, 307, 310, 311, 312, 314, 315, 316, 324, 325, 333 parte, 334, 335, 336, 354, 355, 356, 357, 358, 368 e 385, per ha 17.50,00, in ampliamento alle part.lle 95, 96, 97, 99, 100, 115, 116, 117, 118, 119, 120, 121, 122, 123, 124, 125, 126 parte, 148, 149, 150, 151, 152, 158, 244 parte, 250, 252, 253, 259 parte, 283, 284, 285, 309, 327, 328, 329, 330, 331, 332, 333 parte e 334 parte, dello stesso foglio sempre ricadenti nel Comune di Seclì, già autorizzate con Decreto dell'Assessore all'I,C.A. n. 2/MIN del 18-02-1994, dalla Ditta CAVARCUTI s.a.s., alla Ditta Arcuti Salvatore, con sede sociale in Aradeo (Le) alla Via Togliatti n. 61.

L'anno 2015, addì 26_ del mese di Marzo, presso la sede del Servizio Ecologia in Modugno Z.I. (BA) Viale delle Magnolie 6/8.

IL DIRIGENTE DELL'UFFICIO ATTIVITA' ESTRATTIVE

VISTIgli articoli 4 e 5 della L.R. n. 7/97;

VISTA la Deliberazione G.R. n. 3261 del 28/7/98;

VISTIgli artt. 4 e 16 del D. Lgs. n. 165/01;

VISTOl'art. 32 della legge 18 giugno 2009, n. 69, che prevede l'obbligo di sostituire la pubblicazione tradizionale all'Albo ufficiale con la pubblicazione di documenti digitali sui siti informatici;

VISTOl'art. 18 del Dlgs n. 196/03 "Codice in materia di protezione dei dati personali" in merito ai Principi applicabili ai trattamenti effettuati dai soggetti pubblici";

VISTO il D.P.R. 24 luglio 1977, n. 616;

VISTA la l.r. 7/80 e s.m.i.;

VISTA la L.R. 22 maggio 1985, n. 37 e s.m.i.;

VISTO il D.P.R. 128/59 e s.m.i.;

VISTO il D. Lgs del 25-11-1996 n. 624;

VISTA la D.G.R. n. 538 del 09-05-2007 e s.m.i.;

VISTO il D. Lgs 09-04-2008 n. 81 e s.m.i.;

VISTA la D.G.R. n. 445 del 23-02-2010 di approvazione del PRAE;

VISTA la D.G.R. 9 settembre 2014, n. 1485 recante "Servizio Attività Economiche Consumatori e Servizio Ecologia -modifica funzioni deliberazione di G.R. n. 3044 del Settore Estrattivo e di gestione dei procedimenti autorizzativi e regolativi delle attività imprenditoriali nel settore estrattivo;

VISTO il Decreto del Presidente della Giunta Regionale del 1 ottobre 2014 n. 653 Servizio Attività

Economiche Consumatori e Servizio Ecologia - modifica funzioni;

VISTO l'ATTO DIRIGENZIALE n. 22 del 20-10-2014 del Direttore dell'Area Organizzazione e Riforma dell'Amministrazione, recante "riassetto organizzativo degli uffici dell'Area Politiche per la riqualificazione, la tutela e la sicurezza ambientale e per l'attuazione delle opere pubbliche;

VISTO la determinazione del Dirigente del Servizio Ecologia n. 371 del 17-11-2014, con la quale, delega, ai sensi dell'art. 45 della l.r. 16 aprile 2007 n. 10, le funzioni dirigenziali in materia di Attività Estrattive all'Ing. Angelo Lefons;

Sulla base dell'istruttoria espletata dall'Ufficio competente, come da apposita Relazione in atti n. 24 del 18-03-2015 sottoscritta da Funzionari istruttori e dal Dirigente dell'Ufficio Attività Estrattive, dalla quale emerge quanto segue:

Premesso che:

1. con Decreto dell'Assessore all'I.C.A. n. 2/MIN del 18-02-1994, la Ditta Arcuti Salvatore, veniva autorizzata, ai sensi dell'art. 35 e 8 della L.R. 37/85, alla coltivazione mineraria nella cava di calcare sita in località "Lusci" del Comune di Seclì (Le) in catasto al foglio 11, part.lle 95, 96, 97, 99, 100, 115, 116, 117, 118, 119, 120, 121, 122, 123, 124, 125, 126 parte, 148, 149, 150, 151, 152, 158, 244 parte, 250, 252, 253, 259 parte, 283, 284, 285, 309, 327, 328, 329, 330, 331, 332, 333 parte e 334 parte, di ha 9.50.00, fino al 18-02-2009;

2. con Determinazione del Dirigente n. 16 del 23-01-2009, alla Ditta Arcuti Salvatore veniva concessa la proroga, fino al 18-02-2012;

3. con Determinazione del Dirigente del Servizio Attività Estrattive di Lecce n. 49 del 27-05-2011, alla Ditta Arcuti Salvatore veniva autorizzato l'ampliamento della cava di calcare sita in località "Lusci" del Comune di Seclì (Le) in catasto al foglio 11 part.lle particelle 63, 64, 66, 67, 68, 69, 70, 71, 72, 73, 81, 82, 83, 84, 85, 86, 87, 88, 89, 90, 95 parte, 98, 109, 113, 114, 126 parte, 127, 128, 129, 130, 131, 132, 133, 137, 138, 139, 140, 146, 147, 153, 154, 155, 156, 157, 159, 160, 178, 179, 187, 213, 214, 215, 223, 238, 244 parte, 245, 251, 256, 258, 259 parte, 263, 264, 270, 271, 272, 273, 275, 279, 280, 281, 282, 288, 289, 292, 295, 296, 297, 298, 299, 300, 301, 302, 307, 310, 311, 312, 314, 315, 316, 324, 325, 333 parte, 334, 335, 336, 354, 355, 356, 357, 358, 368 e 385, per ha 17.50,00, in ampliamento alle part.lle 95, 96, 97, 99, 100, 115, 116, 117, 118, 119, 120, 121, 122, 123, 124, 125, 126 parte, 148, 149, 150, 151, 152, 158, 244 parte, 250, 252, 253, 259 parte, 283, 284, 285, 309, 327, 328, 329, 330, 331, 332, 333 parte e 334 parte, per una superficie complessiva di ha 27.00.00, fino al 31-12-2022;

4. Con Atto Dirigenziale n. 9 del 16-01-2015 del Dirigente del Servizio Attività Estrattive, veniva autorizzato il trasferimento dalla Ditta Arcuti Salvatore alla Ditta CAVARCUTI s.a.s.;

5. con istanza agli atti di questo Ufficio al prot. n. 3209 del 05-03-2015, il Sig. Arcuti Marco Antonio in qualità di legale rappresentante della Ditta CAVARCUTI s.a.s., ha chiesto il trasferimento dell'autorizzazione, alla Ditta Arcuti Salvatore;

6. con nota agli atti di questo ufficio al prot. n. 3209 del 05-03-2015, il Sig. Arcuti Salvatore, in qualità di subentrante ha dichiarato di accettare tutta la documentazione esistente e gli impegni assunti nel piano di coltivazione e recupero dalla Ditta CAVARCUTI s.a.s.;

Considerato che:

- il giacimento non è stato esaurito come risulta dalla relazione allegata all'istanza di trasferimento nella quale l'esercente attesta che la fine dei lavori di coltivazione è prevista in data 31-12-2022 giusta Determinazione di autorizzazione del Dirigente n. 49 del 27-05-2011;
- l'area oggetto di cava è in disponibilità della ditta medesima;
- l'istanza è ammissibile in quanto regolarmente documentata in conformità al disposto di cui all'art. 12 della L.R. 37/85;
- La Ditta ha ottemperato alle prescrizioni di cui alle ordinanze nn. 2-3/2011 dell'Ing. Capo, come risulta dalla documentazione inviata dalla Ditta, agli atti di questo Ufficio al prot. n. 11393 del 04-08-2014, di cui il funzionario istruttore ha preso visione e ha verificato l'esattezza;
- l'esercente ha documentato il possesso delle capacità tecniche ed economiche;

VERIFICA AI SENSI DEL DLGs 196/03
Garanzie alla riservatezza

La pubblicazione dell'atto all'albo, salve le garanzie previste dalla legge 241/90 in tema di accesso ai documenti amministrativi, avviene nel rispetto della tutela alla riservatezza dei cittadini, secondo quanto disposto dal Dlgs 196/03 in materia di protezione dei dati personali, nonché dal vigente regolamento regionale n.5/2006 per il trattamento dei dati sensibili e giudiziari.

Ai fini della pubblicità legale, l'atto destinato alla pubblicazione è redatto in modo da evitare la diffusione di dati personali identificativi non necessari ovvero il riferimento a dati sensibili; qualora tali dati fossero indispensabili per l'adozione dell'atto, essi sono trasferiti in documenti separati, esplicitamente richiamati.

ADEMPIMENTI CONTABILI SENSI DELLA L.R. n.28/2001 E SUCCESSIVE MODIFICAZIONI ED INTEGRAZIONI:

Il presente provvedimento non comporta implicazioni di natura finanziaria sia di entrata che di spesa e dalla stessa non deriva alcun onere a carico del bilancio regionale.

IL DIRIGENTE DEL SERVIZIO ATTIVITA' ESTRATTIVE

sulla base delle risultanze istruttorie come innanzi illustrate;

richiamato, in particolare, il disposto dell'art. 6 della legge regionale n. 7/97, in materia di modalità di esercizio della funzione dirigenziale;

Ritenuto di dover provvedere in merito

DETERMINA

1. **Autorizzare il trasferimento, fino al 31-12-2022,**dalla Ditta CAVARCUTI s.a.s., alla Ditta Arcuti Salvatore, dell'autorizzazione alla coltivazione della cava di calcare sita in località "Lusci" del Comune di Seclì (Le) in catasto al foglio 11 part.lle particelle 63, 64, 66, 67, 68, 69, 70, 71, 72, 73, 81, 82, 83, 84, 85, 86, 87, 88, 89, 90, 95 parte, 98, 109, 113, 114, 126 parte, 127, 128, 129, 130, 131, 132, 133, 137, 138, 139, 140, 146, 147, 153, 154, 155, 156, 157, 159, 160, 178, 179, 187, 213, 214, 215, 223, 238, 244 parte, 245, 251, 256, 258, 259 parte, 263, 264, 270, 271, 272, 273, 275, 279, 280, 281, 282, 288, 289, 292, 295, 296, 297, 298, 299, 300, 301, 302, 307, 310, 311, 312, 314, 315, 316, 324, 325, 333 parte, 334, 335, 336, 354, 355, 356, 357, 358, 368 e 385, per ha 17.50,00, in ampliamento alle part.lle 95, 96, 97, 99, 100, 115, 116, 117, 118, 119, 120, 121, 122, 123, 124, 125, 126 parte, 148, 149, 150, 151, 152, 158, 244 parte, 250, 252, 253, 259 parte, 283, 284, 285, 309, 327, 328, 329, 330, 331, 332, 333 parte e 334 parte, per una superficie complessiva di ha 27.00.00, di cui alla Determinazione del Dirigente del Servizio Attività Estrattive di Lecce n. 49 del 27-05-2011;

2. Sono confermate le condizioni e gli obblighi imposti dal Decreto dell'Assessore all'I.C.A. n. 2/MIN del 18-02-1994, dalla Determinazione del Dirigente del Servizio Attività Estrattive di Lecce n. 49 del 27-05-2011, dall'Atto Dirigenziale n. 9 del 16-01-2015, che qui si intendono integralmente trascritti e dalla presente determina, o di altre che fossero impartite dal Servizio Ecologia;

3. Prescrizioni ed obblighi dell'esercente:
   a. La ditta deve trasmettere al Servizio Ecologia Ufficio attività Estrattive, ogni anno entro il 31 marzo, unitamente alla scheda statistica, il piano topografico quotato dei lavori di coltivazione della cava in scala 1:1000 con l'indicazione del volume estratto e delle eventuali superfici recuperate, aggiornato alla data del 31 dicembre dell'anno precedente, nonché, la ricevuta dell'avvenuto versamento della tariffa sui volumi estratti, l'attestazione di sicurezza e relazione sulla stabilità dei fronti di cui alle Ordinanze n. 1 - 2 e 3 del 2011;
   b. Condurre i lavori di coltivazione della cava e realizzare le opere di recupero delle aree di cava secondo le modalità previste dal progetto agli atti di questo Ufficio a prot. n. 1139/2003, 2680/2009 e prot. 9659 del 16-12-2010;
   c. La cava deve essere tenuta in attività, le eventuali sospensioni, anche temporanee, saltuarie o periodiche, devono essere comuni-

cate alla Regione Puglia Servizio Ecologia - Ufficio Attività Estrattive - Modugno - (BA) e la ripresa dei lavori deve essere preventivamente autorizzata dallo stesso Ufficio;

d. Per ogni danno provocato a opere pubbliche o private, derivante dall'esercizio della cava, è ritenuto responsabile a tutti gli effetti, l'imprenditore e/o il Direttore dei lavori, ciascuno per quanto di competenza;

e. Prima dell'abbandono della cava si dovrà provvedere allo smantellamento di tutti gli impianti, all'asportazione dei mezzi nonché del materiale eventualmente già estratto esistente in cava che non fosse utilizzabile nelle opere di sistemazione delle aree di cava;

f. L'Esercente titolare dell'autorizzazione dovrà comunicare al Servizio Ecologia Ufficio Attività Estrattive, con almeno dodici mesi di anticipo la data di ultimazione dei lavori di coltivazione;

g. Qualora nel corso dei lavori di estrazione fossero rinvenuti reperti archeologici, la ditta è tenuta a sospendere i lavori e a darne comunicazione alla Soprintendenza Archeologica di Puglia, Palazzo Pantaleo - Città Vecchia-74100 Taranto, a norma dell'art. 87 del D.L. n. 490/99;

h. A garanzia dei lavori di recupero ambientale, si stabilisce l'importo di EURO 600.000,00 (Seicentomila/00) come garanzia finanziaria che può essere resa sotto forma anche fideiussoria per l'adozione degli obblighi derivanti dall'autorizzazione stessa, in relazione alle opere come previste dal piano di recupero. Detta garanzia finanziaria non può essere svincolata se non dopo l'avvenuto collaudo ai sensi dell'art. 25 della l.r. 37/85, il tutto con l'intesa che ove si proceda in danno per inosservanza della esecuzione dei lavori di recupero ambientale, la Ditta in questione è tenuta a integrare, ove necessario, i costi effettivamente sostenuti;

i. Il presente provvedimento è valido fino al **31-12-2022**, e potrà essere prorogato, su istanza degli interessati aventi diritto, qualora sussistano motivati interessi di produzione e di sviluppo economico;

j. La presente autorizzazione non pregiudica gli eventuali diritti di terzi;

k. Il presente provvedimento è rilasciato ai soli fini minerari ex l. r. 37/85 e non esime l'esercente dal munirsi di ogni ulteriore autorizzazione e/o concessione e/o nulla osta previsto da altra vigente normativa, nonché dall'eventuale rinnovo della validità di quelle autorizzazioni e/o nulla osta scadenti nel periodo di vigenza del presente provvedimento;

l. Il terreno vegetale riveniente dalla rimozione del cappellaccio deve essere depositato in cava in prossimità delle fasce di rispetto e utilizzato successivamente, nelle opere di recupero:
   - L'Esercente deve utilizzare unicamente il materiale di risulta e/o sfrido proveniente dalla coltivazione della cava stessa. Pertanto tutto il materiale di sfrido e di risulta deve essere messo a deposito temporaneo all'interno del perimetro di cava;
   - È fatto divieto assoluto di utilizzare materiale di qualsiasi genere proveniente dall'esterno cava, se non preventivamente autorizzato;

m. Sono fatte salve tutte le altre disposizioni in materia di antinquinamento, sanitaria, tutela paesaggistica - ambientale, ecc.;

n. La realizzazione di fabbricati e/o impianti per l'utilizzo immediato del materiale estratto, in area di pertinenza di cava, deve acquisire il parere favorevole da parte del Servizio Ecologia Ufficio Attività Estrattive, i Comuni provvedono poi a determinare gli oneri di urbanizzazione e la relativa riscossione a carico dell'Esercente, come previsto dalle leggi vigenti giusta disposizione dirigenziale sulle "Pertinenze di cava" dell'15.02.2011 prot. 785. I fabbricati, gli impianti e le opere realizzate saranno di fatto considerate "pertinenze di cava" solo dopo l'avvenuta comunicazione, da parte dell'Esercente, del certificato di agibilità e/o collaudo delle stesse;

o. Per tutto quanto non espressamente previsto dal presente provvedimento, trovano applicazione le vigenti disposizioni legislative comunitarie, nazionali e regionali in materia di attività estrattiva**;**

p. La presente autorizzazione è personale e pertanto non può essere trasferita senza il preventivo nulla osta dell'autorità concedente;

q. L'autorizzazione scade di diritto all'atto della cessazione del diritto dell'esercente;

r. Ottenuto il titolo autorizzativo l'esercente:
   - Deve adempiere agli obblighi di cui all'art. 6 e/o 9, 20 e 52 del D. Lgs. 624/96, nonché alle vigenti disposizioni del D.P.R. 128/59 e dello stesso D. Lgs. 624/96 in materia di sicurezza sul lavoro, trasmettendo i relativi atti (D.S.S., D.E., attestazione stabilità dei fronti, ecc.);
   - Deve consegnare copia del presente provvedimento al Direttore Responsabile dei lavori, all'atto della nomina, il quale ne curerà la trascrizione sull'apposito registro tenuto ai sensi dell'art. 52 del D.P.R. 128/59 e sarà responsabile, per la parte di competenza, della sua esatta osservanza;

s. L'inosservanza delle condizioni e degli obblighi di cui alla presente determina o di altre che fossero impartite dal Servizio Ecologia Ufficio Attività Estrattive competente, può comportare la sospensione, la decadenza e/o la revoca dell'autorizzazione ai sensi degli artt. 16-17-18 della l.r. 37/85, oltre ad eventuali sanzioni previste da altre leggi;

4. Il provvedimento viene redatto in forma integrale, nel rispetto della tutela alla riservatezza dei cittadini, secondo quanto disposto dal Dlgs 196/03 in materia di protezione dei dati personali e ss. mm. e ii.

Il presente provvedimento:
- sarà trasmesso in copia conforme all'originale alla Segreteria della Giunta Regionale;
- sarà disponibile nella voce "Trasparenza degli Atti" del sito: www.sistema.puglia.it;
- sarà trasmesso in copia all'Assessore Area Politiche per la Riqualificazione, la Tutela e la Sicurezza Ambientale e per l'Attuazione delle Opere Pubbliche;
- sarà trasmesso in copia al Dirigente del Servizio Ecologia;
- sarà notificato in copia alla Ditta Arcuti Salvatore con sede legale in Aradeo (Le) alla Via Togliatti n. 61, ed al Sindaco del Comune di Seclì (Le);

Il presente atto, composto da n° 8 facciate, è adottato in originale.

Il Dirigente dell'Ufficio Attività Estrattive
Ing. Angelo Lefons

DETERMINAZIONE DEL DIRIGENTE UFFICIO ATTIVITA' ESTRATTIVE 26 marzo 2015, n. 106

Art. 8 L.R. 37/85 - Trasferimento dell'autorizzazione, rilasciata con Determina del Dirigente n. 195 del 17-3-2013, alla coltivazione della cava di calcarenite sita in località "Neviera o Druzzo" del Comune di Cutrofiano (Le), in catasto al foglio 13 part.lle 53, 101, 181, 185 e 81 di ha 3.74.72, ai sensi dell'art. 8 della L.R. 37/85 e s.m.i., in ampliamento e approfondimento per le part.lle 47, 48, 49, 50, 51, 52, 54, 55, 59 parte, 79, 88 parte, 89, 90, 91, 92 parte, 95, 102, 107, 110 e 128 parte, dello stesso foglio, gia autorizzate, ai sensi dell'art. 35 della L.R. 37/85, con Decreto dell'Assessore all'I.C.A. n. 7/Min del 23-02-1996, dalla Ditta Tundo Giuseppe, alla Ditta SAGEST s.r.l., con sede legale in Galatina Casella Postale n. 24.

L'anno 2015, addì 26 del mese di Marzo, presso la sede del Servizio Ecologia in Modugno Z.I. (BA) Viale delle Magnolie 6/8.

IL DIRIGENTE DELL'UFFICIO ATTIVITA' ESTRATTIVE

VISTIgli articoli 4 e 5 della L.R. n. 7/97;

VISTA la Deliberazione G.R. n. 3261 del 28/7/98;

VISTIgli artt. 4 e 16 del D. Lgs. n. 165/01;

VISTOl'art. 32 della legge 18 giugno 2009, n. 69, che prevede l'obbligo di sostituire la pubblicazione tradizionale all'Albo ufficiale con la pubblicazione di documenti digitali sui siti informatici;

VISTOl'art. 18 del Dlgs n. 196/03 "Codice in materia di protezione dei dati personali" in merito ai Principi applicabili ai trattamenti effettuati dai soggetti pubblici";

VISTO il D.P.R. 24 luglio 1977, n. 616;

VISTA la l.r. 7/80 e s.m.i.;

VISTA la L.R. 22 maggio 1985, n. 37 e s.m.i.;

VISTO il D.P.R. 128/59 e s.m.i.;

VISTO il D. Lgs del 25-11-1996 n. 624;

VISTA la D.G.R. n. 538 del 09-05-2007 e s.m.i.;

VISTO il D. Lgs 09-04-2008 n. 81 e s.m.i.;

VISTA la D.G.R. n. 445 del 23-02-2010 di approvazione del PRAE;

VISTA la D.G.R. 9 settembre 2014, n. 1485 recante "Servizio Attività Economiche Consumatori e Servizio Ecologia -modifica funzioni deliberazione di G.R. n. 3044 del Settore Estrattivo e di gestione dei procedimenti autorizzativi e regolativi delle attività imprenditoriali nel settore estrattivo;

VISTO il Decreto del Presidente della Giunta Regionale del 1 ottobre 2014 n. 653 Servizio Attività Economiche Consumatori e Servizio Ecologia - modifica funzioni;

VISTO l'ATTO DIRIGENZIALE n. 22 del 20-10-2014 del Direttore dell'Area Organizzazione e Riforma dell'Amministrazione, recante "riassetto organizzativo degli uffici dell'Area Politiche per la riqualificazione, la tutela e la sicurezza ambientale e per l'attuazione delle opere pubbliche;

VISTO la determinazione del Dirigente del Servizio Ecologia n. 371 del 17-11-2014, con la quale, delega, ai sensi dell'art. 45 della l.r. 16 aprile 2007 n. 10, le funzioni dirigenziali in materia di Attività Estrattive all'Ing. Angelo Lefons;

Sulla base dell'istruttoria espletata dall'Ufficio competente, come da apposita Relazione in atti n. 23 del 18-03-2015 sottoscritta da Funzionario istruttore dell'Ufficio Attività Estrattive, dalla quale emerge quanto segue:

Premesso che:

1. con Decreto dell'Assessore all'I.C.A. n. 7/Min del 23-02-1996, la Ditta Tundo Giuseppe veniva autorizzata, ai sensi dell'art. 35 della L.R. 37/85, alla coltivazione della cava di calcarenite sita in località "Neviera o Druzzo" del Comune di Cutrofiano, in catasto al foglio 13 part.lle 45 parte, 47, 48, 49, 50, 51, 52, 54, 55, 59, 79, 83, 86, 89, 91, 92, 95, 98, 102, 110, 111, 87, 88, 90, 93, 94, 107, 108 e 109 per una superficie complessiva di ha 21.00.00, fino al 16-04-2008;

2. con Determina Dirigenziale n. 32 del 02-04-2008, la Ditta ha ottenuto la proroga dell'autorizzazione dell'attività estrattiva, nella cava di calcarenite sita in località "Neviera o Druzzo" del Comune di Cutrofiano, fino al 31-12-2013;

3. con Atto Dirigenziale n. 195 del 17-10-2013, la Ditta ha ottenuto l'autorizzazione all'ampliamento e l'approfondimento dell'attività estrattiva, nella cava di calcarenite sita in località "Neviera o Druzzo" del Comune di Cutrofiano, fino al 31-12-2020;

4. con istanza agli atti di questo Ufficio al prot. n. 3240 del 06-03-2015, il Sig. Tundo Giuseppe, ha chiesto il trasferimento dell'autorizzazione, alla Ditta SAGEST s.r.l.;

5. con nota agli atti di questo ufficio al prot. n. 3240 del 06-03-2015, il Sig. Tundo Salvatore in qualità di legale rappresentante della Ditta SAGEST s.r.l., in qualità di subentrante ha dichiarato di accettare tutta la documentazione esistente e gli impegni assunti nel piano di coltivazione e recupero dalla Ditta Tundo Giuseppe;

6. con nota agli atti di questo Ufficio al prot. 3240 del 06-03-2015, la Ditta SAGEST s.r.l., ha presentato regolare contratto di affitto, registrato all'Ufficio Territoriale di Lecce in data 09-02-2015 al n. 385 serie 3 e relativo atto costitutivo della Società;

Considerato che:

- il giacimento non è stato esaurito come risulta dalla relazione allegata all'istanza di trasferimento nella quale l'esercente attesta che la fine dei lavori di coltivazione è prevista in data 31-12-2020 giusto Atto Dirigenziale n. 195 del 17-10-2013;
- l'area oggetto di cava è in disponibilità della ditta medesima;
- l'istanza è ammissibile in quanto regolarmente documentata in conformità al disposto di cui all'art. 12 della L.R. 37/85;
- l'esercente ha documentato il possesso delle capacità tecniche ed economiche;

VERIFICA AI SENSI DEL DLGs 196/03
Garanzie alla riservatezza

La pubblicazione dell'atto all'albo, salve le garanzie previste dalla legge 241/90 in tema di accesso ai documenti amministrativi, avviene nel

rispetto della tutela alla riservatezza dei cittadini, secondo quanto disposto dal Dlgs 196/03 in materia di protezione dei dati personali, nonché dal vigente regolamento regionale n.5/2006 per il trattamento dei dati sensibili e giudiziari.

Ai fini della pubblicità legale, l'atto destinato alla pubblicazione è redatto in modo da evitare la diffusione di dati personali identificativi non necessari ovvero il riferimento a dati sensibili; qualora tali dati fossero indispensabili per l'adozione dell'atto, essi sono trasferiti in documenti separati, esplicitamente richiamati.

ADEMPIMENTI CONTABILI SENSI DELLA L.R. n.28/2001 E SUCCESSIVE MODIFICAZIONI ED INTEGRAZIONI:

Il presente provvedimento non comporta implicazioni di natura finanziaria sia di entrata che di spesa e dalla stessa non deriva alcun onere a carico del bilancio regionale.

IL DIRIGENTE DEL SERVIZIO ATTIVITA' ESTRATTIVE

sulla base delle risultanze istruttorie come innanzi illustrate;

richiamato, in particolare, il disposto dell'art. 6 della legge regionale n. 7/97, in materia di modalità di esercizio della funzione dirigenziale;

Ritenuto di dover provvedere in merito

DETERMINA

1. **Autorizzare il trasferimento, fino al 31-12-2020,**dalla Ditta Tundo Giuseppe, alla Ditta SAGEST s.r.l., dell'autorizzazione alla coltivazione della cava di calcarenite sita in località "Neviera o Druzzo" del Comune di Cutrofiano (Le), in catasto al foglio 13 part.lle 53, 101, 181, 185 e 81 di ha 3.74.72, ai sensi dell'art. 8 della L.R. 37/85 e s.m.i., **in ampliamento e approfondimento** per le part.lle 47, 48, 49, 50, 51, 52, 54, 55, 59 parte, 79, 88 parte, 89, 90, 91, 92 parte, 95, 102, 107, 110 e 128 parte, dello stesso foglio, gia autorizzate, ai sensi dell'art. 35 della L.R. 37/85, con Decreto dell'Assessore all'I.C.A. n. 7/Min del 23-02-1996, per una superficie complessiva di ha 26.03.57;
2. Sono confermate le condizioni e gli obblighi imposti dal Decreto dell'Assessore all'I.C.A. n. 7/MIN del 23-02-1996, dalla Determina Dirigenziale di proroga n. 32 del 02-04-2008, dall'Atto Dirigenziale n. 195 del 17-10-2013, che qui si intendono integralmente trascritti e della presente determina, o di altre che fossero impartite dal Servizio Ecologia;

3. Prescrizioni ed obblighi dell'esercente:
   a. La ditta deve trasmettere al Servizio Ecologia Ufficio attività Estrattive, ogni anno entro il 31 marzo, unitamente alla scheda statistica, il piano topografico quotato dei lavori di coltivazione della cava in scala 1:1000 con l'indicazione del volume estratto e delle eventuali superfici recuperate, aggiornato alla data del 31 dicembre dell'anno precedente, nonché, la ricevuta dell'avvenuto versamento della tariffa sui volumi estratti, l'attestazione di sicurezza e relazione sulla stabilità dei fronti di cui alle Ordinanze n. 1 - 2 e 3 del 2011;
   b. Condurre i lavori di coltivazione della cava e realizzare le opere di recupero delle aree di cava secondo le modalità previste dal progetto agli atti di questo Ufficio a prot. n. 1139/2003, 2680/2009 e prot. 9659 del 16-12-2010;
   c. La cava deve essere tenuta in attività, le eventuali sospensioni, anche temporanee, saltuarie o periodiche, devono essere comunicate alla Regione Puglia Servizio Ecologia - Ufficio Attività Estrattive - Modugno - (BA) e la ripresa dei lavori deve essere preventivamente autorizzata dallo stesso Ufficio;
   d. Per ogni danno provocato a opere pubbliche o private, derivante dall'esercizio della cava, è ritenuto responsabile a tutti gli effetti, l'imprenditore e/o il Direttore dei lavori, ciascuno per quanto di competenza;
   e. Prima dell'abbandono della cava si dovrà provvedere allo smantellamento di tutti gli impianti, all'asportazione dei mezzi nonché del materiale eventualmente già estratto esistente in cava che non fosse utilizzabile nelle opere di sistemazione delle aree di cava;
   f. L'Esercente titolare dell'autorizzazione dovrà comunicare al Servizio Ecologia Ufficio Attività Estrattive, con almeno dodici mesi di

anticipo la data di ultimazione dei lavori di coltivazione;

g. Qualora nel corso dei lavori di estrazione fossero rinvenuti reperti archeologici, la ditta è tenuta a sospendere i lavori e a darne comunicazione alla Soprintendenza Archeologica di Puglia, Palazzo Pantaleo - Città Vecchia-74100 Taranto, a norma dell'art. 87 del D.L. n. 490/99;

h. A garanzia dei lavori di recupero ambientale, si stabilisce l'importo di EURO 520.000,00 (Cinquecentoventi/00) come garanzia finanziaria che può essere resa sotto forma anche fideiussoria per l'adozione degli obblighi derivanti dall'autorizzazione stessa, in relazione alle opere come previste dal piano di recupero. Detta garanzia finanziaria non può essere svincolata se non dopo l'avvenuto collaudo ai sensi dell'art. 25 della l.r. 37/85, il tutto con l'intesa che ove si proceda in danno per inosservanza della esecuzione dei lavori di recupero ambientale, la Ditta in questione è tenuta a integrare, ove necessario, i costi effettivamente sostenuti;

i. Il presente provvedimento è valido fino al **31-12-2020**, e potrà essere prorogato, su istanza degli interessati aventi diritto, qualora sussistano motivati interessi di produzione e di sviluppo economico;

j. La presente autorizzazione non pregiudica gli eventuali diritti di terzi;

k. Il presente provvedimento è rilasciato ai soli fini minerari ex l. r. 37/85 e non esime l'esercente dal munirsi di ogni ulteriore autorizzazione e/o concessione e/o nulla osta previsto da altra vigente normativa, nonché dall'eventuale rinnovo della validità di quelle autorizzazioni e/o nulla osta scadenti nel periodo di vigenza del presente provvedimento;

l. Il terreno vegetale riveniente dalla rimozione del cappellaccio deve essere depositato in cava in prossimità delle fasce di rispetto e utilizzato successivamente, nelle opere di recupero:
   - L'Esercente deve utilizzare unicamente il materiale di risulta e/o sfrido proveniente dalla coltivazione della cava stessa. Pertanto tutto il materiale di sfrido e di risulta deve essere messo a deposito temporaneo all'interno del perimetro di cava;
   - È fatto divieto assoluto di utilizzare materiale di qualsiasi genere proveniente dall'esterno cava, se non preventivamente autorizzato;

m. Sono fatte salve tutte le altre disposizioni in materia di antinquinamento, sanitaria, tutela paesaggistica - ambientale, ecc.;

n. La realizzazione di fabbricati e/o impianti per l'utilizzo immediato del materiale estratto, in area di pertinenza di cava, deve acquisire il parere favorevole da parte del Servizio Ecologia Ufficio Attività Estrattive, i Comuni provvedono poi a determinare gli oneri di urbanizzazione e la relativa riscossione a carico dell'Esercente, come previsto dalle leggi vigenti giusta disposizione dirigenziale sulle "Pertinenze di cava" dell'15.02.2011 prot. 785. I fabbricati, gli impianti e le opere realizzate saranno di fatto considerate "pertinenze di cava" solo dopo l'avvenuta comunicazione, da parte dell'Esercente, del certificato di agibilità e/o collaudo delle stesse;

o. Per tutto quanto non espressamente previsto dal presente provvedimento, trovano applicazione le vigenti disposizioni legislative comunitarie, nazionali e regionali in materia di attività estrattiva**;**

p. La presente autorizzazione è personale e pertanto non può essere trasferita senza il preventivo nulla osta dell'autorità concedente;

q. L'autorizzazione scade di diritto all'atto della cessazione del diritto dell'esercente;

r. Ottenuto il titolo autorizzativo l'esercente:
   - Deve adempiere agli obblighi di cui all'art. 6 e/o 9, 20 e 52 del D. Lgs. 624/96, nonché alle vigenti disposizioni del D.P.R. 128/59 e dello stesso D. Lgs. 624/96 in materia di sicurezza sul lavoro, trasmettendo i relativi atti (D.S.S., D.E., attestazione stabilità dei fronti, ecc.);
   - Deve consegnare copia del presente provvedimento al Direttore Responsabile dei lavori, all'atto della nomina, il quale ne curerà la trascrizione sull'apposito registro tenuto ai sensi dell'art. 52 del D.P.R. 128/59 e sarà responsabile, per la parte di competenza, della sua esatta osservanza;

s. L'inosservanza delle condizioni e degli obblighi di cui alla presente determina o di altre che fossero impartite dal Servizio Eco-

logia Ufficio Attività Estrattive competente, può comportare la sospensione, la decadenza e/o la revoca dell'autorizzazione ai sensi degli artt. 16-17-18 della l.r. 37/85, oltre ad eventuali sanzioni previste da altre leggi;

4. Il provvedimento viene redatto in forma integrale, nel rispetto della tutela alla riservatezza dei cittadini, secondo quanto disposto dal Dlgs 196/03 in materia di protezione dei dati personali e ss. mm. e ii.

Il presente provvedimento:
- sarà trasmesso in copia conforme all'originale alla Segreteria della Giunta Regionale;
- sarà disponibile nella voce "Trasparenza degli Atti" del sito: www.sistema.puglia.it;
- sarà trasmesso in copia all'Assessore Area Politiche per la Riqualificazione, la Tutela e la Sicurezza Ambientale e per l'Attuazione delle Opere Pubbliche;
- sarà trasmesso in copia al Dirigente del Servizio Ecologia;
- sarà notificato in copia alla Ditta SACEST s.r.l., con sede legale in Galatina (Le) Casella Postale n. 24, ed al Sindaco del Comune di Cutrofiano (Le);
- Il presente atto, composto da n° 7 facciate, è adottato in originale.

Il Dirigente Dell'Ufficio Attività Estrattive
Ing. Angelo Lefons

DETERMINAZIONE DEL DIRIGENTE UFFICIO ATTIVITA' ESTRATTIVE 26 marzo 2015, n. 107

Art. 14 L.R. 37/85 e s.m.i. Proroga dell'autorizzazione alla coltivazione della cava di pietra leccese sita in località "Serpintane" del Comune di Cursi (Le), in catasto al foglio 1 part.lle 112, 113, 162, 163, 164, 165 e 166, per una superficie complessiva di ha 1.73.35. Ditta F.lli Sergi s.n.c., legale rappresentante sig. Sergi Giovanni con sede legale in Cursi (Le) alla Via Ungularo n. 9.

L'anno 2015, addì 26 del mese di Marzo, presso la sede del Servizio Ecologia in Modugno Z.I. (BA) Viale delle Magnolie 6/8.

IL DIRIGENTE DELL'UFFICIO ATTIVITA' ESTRATTIVE

VISTIgli articoli 4 e 5 della L.R. n. 7/97;

VISTA la Deliberazione G.R. n. 3261 del 28/7/98;

VISTIgli artt. 4 e 16 del D. Lgs. n. 165/01;

VISTOl'art. 32 della legge 18 giugno 2009, n. 69, che prevede l'obbligo di sostituire la pubblicazione tradizionale all'Albo ufficiale con la pubblicazione di documenti digitali sui siti informatici;

VISTOl'art. 18 del Dlgs n. 196/03 "Codice in materia di protezione dei dati personali" in merito ai Principi applicabili ai trattamenti effettuati dai soggetti pubblici";

VISTO il D.P.R. 24 luglio 1977, n. 616;

VISTA la l.r. 7/80 e s.m.i.;

VISTA la L.R. 22 maggio 1985, n. 37 e s.m.i.;

VISTO il D.P.R. 128/59 e s.m.i.;

VISTO il D. Lgs del 25-11-1996 n. 624;

VISTA la D.G.R. n. 538 del 09-05-2007 e s.m.i.;

VISTO il D. Lgs 09-04-2008 n. 81 e s.m.i.;

VISTA la D.G.R. n. 445 del 23-02-2010 di approvazione del PRAE;

VISTA la D.G.R. 9 settembre 2014, n. 1485 recante "Servizio Attività Economiche Consumatori e Servizio Ecologia -modifica funzioni deliberazione di G.R. n. 3044 del Settore Estrattivo e di gestione dei procedimenti autorizzativi e regolativi delle attività imprenditoriali nel settore estrattivo;

VISTO il Decreto del Presidente della Giunta Regionale del 1 ottobre 2014 n. 653 Servizio Attività Economiche Consumatori e Servizio Ecologia - modifica funzioni;

VISTO l'ATTO DIRIGENZIALE n. 22 del 20-10-2014

del Direttore dell'Area Organizzazione e Riforma dell'Amministrazione, recante "riassetto organizzativo degli uffici dell'Area Politiche per la riqualificazione, la tutela e la sicurezza ambientale e per l'attuazione delle opere pubbliche;

VISTO la determinazione del Dirigente del Servizio Ecologia n. 371 del 17-11-2014, con la quale, delega, ai sensi dell'art. 45 della l.r. 16 aprile 2007 n. 10, le funzioni dirigenziali in materia di Attività Estrattive all'Ing. Angelo Lefons;

Sulla base dell'istruttoria espletata dall'Ufficio competente, come da apposita Relazione in atti n. 22 del 24-03-2014 sottoscritta dal Funzionario istruttore dell'Ufficio Attività Estrattive, dalla quale emerge quanto segue:

Premesso che:

1. Con Decreto dell'Assessore n. 32/Min del 18-06-1996, la ditta è stata autorizzata, alla coltivazione della cava in oggetto sita in località "Serpintane" del Comune di Cursi (Le), in catasto al foglio 1 part.lle 112, 113, 162, 163, 164, 165 e 166, per una superficie complessiva di ha 1.73.35, fino al 31-12-2006;

2. Con Determinazione del Responsabile del Settore Attività Estrattive n. 68 del 17-07-2008, è stata concessa la proroga dell'attività estrattiva della suddetta cava, fino al 31-12-2012;

3. In data 27-06-2012 il legale rappresentante della Ditta F.lli Sergi s.n.c., ha presentato istanza, tendente ad ottenere la proroga dell'attività estrattiva della cava di cui in oggetto;

4. A seguito di vari solleciti per le vie brevi e con nota agli atti di questo Ufficio al prot. n. 18103 del 26-11-2013, il legale rappresentante della Ditta F.lli Sergi s.n.c., in data 17-02-2014, ha trasmesso la documentazione integrativa richiesta;

5. Con Deliberazione di Giunta Regionale n. 1035 del 23.06.2009, avente per oggetto: disposizioni in merito all'esercizio dell'attività estrattiva, si prevede che si devono riattivare le domande di autorizzazione, e/o proroga, all'attività estrattiva per i materiali di difficile reperibilità, in deroga alla vigente normativa che prevede la decadenza del titolo autorizzativo, ove non venga richiesta, nei termini previsti, la proroga per la prosecuzione dell'attività estrattiva;

6. In data 11.02.2014, in atti prot. n. 2407, la Ditta ha trasmesso tra l'altro la perizia giurata con allegato piano quotato, a firma del tecnico incaricato, registrata all'Ufficio del Giudice di pace di Maglie al n. 231/14 SIGP, con la quale il direttore dei lavori dichiara che la cava, ubicata in località "Serpintane" del Comune di Cursi (Le), in catasto al foglio 1 part.lle 112, 113, 162, 163, 164, 165 e 166, per una superficie complessiva di ha 1.73.35, con la quale Dichiara che:

- Non ricade, neanche parzialmente, nei siti della rete "Natura 2000" di cui alle Direttive 92/43/CE (Siti di Importanza Comunitaria - SIC e Zone di Conservazione Speciale - ZCS) e 79/409/CE (Zone di Protezione Speciale - ZPS);
- Non ricade in aree protette regionali ex l.r. n.19/97 e statali ex legge 394/91;
- Non ricade in aree individuate dal PUTT/p della Regione Puglia, approvato con Del. G.R. n. 1748 del 15.12.2000, né come ambito esteso A né come ambito esteso B;
- L'area interessata non è indicata come area sottoposta a vincoli nella Carta Giacimentologica approvata con Delibera G.R. n.445 del 23.02.2010 e pubblicata sul B.U.R.P. n. 44 dell'8.03.2010;
- L'attività di coltivazione non ricade, neanche parzialmente, in aree perimetrale a pericolosità idraulica, geomorfologica e che non interferiscono con il reticolo idrografico come individuato dal PAI e che non è necessario acquisire il parere di conformità dell'A.d.B. in quanto, come dettagliatamente descritto nell'allegata relazione del geologo Dott. Francesco Gianfreda, la cava si configura nelle condizioni di cui alla Determina Dirigenziale n. 115/2010 ed in particolare in quanto il materiale da estrarre con coefficiente di conducibilità idraulica $K=4,93x1^{\overline{o}3}$ cm/s;
- Nel perimetro interno all'area di cava non esistono insediamenti produttivi, né agglomerati abitativi;
- L'area non è attraversata da oleodotti, elettrodotti o acquedotti. Non interessa il demanio di fiumi di torrenti e di laghi;
- Dispone ancora, alla data odierna di un giacimento da coltivare per un volume di mc 16.250;
- Il piano di coltivazione e il piano di recupero sono rimasti immutati rispetto al progetto presentato. Precisamente il limite tecnico per lo sfruttamento del giacimento in profondità si aggira intorno ai 20 metri di profondità dal piano roccia (indicati nella relazione del piano di coltivazione del progetto presentato);

- Per esaurire il giacimento residuo (volume mc. 16.250) necessita di un periodo di tempo di sei anni;
- Il piano quotato allegato alla presente è perfettamente corrispondente allo stato dei luoghi alla data del 30-01-2014.

Considerato che:
- l'area oggetto di cava è in disponibilità della ditta medesima;
- l'istanza è ammissibile in quanto regolarmente documentata in conformità al disposto di cui all'art. 12 della L.R. 37/85;
- l'esercente ha documentato il possesso delle capacità tecniche ed economiche;

VERIFICA AI SENSI DEL DLGs 196/03
Garanzie alla riservatezza

La pubblicazione dell'atto all'albo, salve le garanzie previste dalla legge 241/90 in tema di accesso ai documenti amministrativi, avviene nel rispetto della tutela alla riservatezza dei cittadini, secondo quanto disposto dal Dlgs 196/03 in materia di protezione dei dati personali, nonché dal vigente regolamento regionale n.5/2006 per il trattamento dei dati sensibili e giudiziari.

Ai fini della pubblicità legale, l'atto destinato alla pubblicazione è redatto in modo da evitare la diffusione di dati personali identificativi non necessari ovvero il riferimento a dati sensibili; qualora tali dati fossero indispensabili per l'adozione dell'atto, essi sono trasferiti in documenti separati, esplicitamente richiamati.

ADEMPIMENTI CONTABILI SENSI DELLA L.R. n.28/2001 E SUCCESSIVE MODIFICAZIONI ED INTEGRAZIONI:

Il presente provvedimento non comporta implicazioni di natura finanziaria sia di entrata che di spesa e dalla stessa non deriva alcun onere a carico del bilancio regionale.

IL DIRIGENTE DEL SERVIZIO
ATTIVITA' ESTRATTIVE

sulla base delle risultanze istruttorie come innanzi illustrate;

richiamato, in particolare, il disposto dell'art. 6 della legge regionale n. 7/97, in materia di modalità di esercizio della funzione dirigenziale;

Ritenuto di dover provvedere in merito

DETERMINA

1. **Autorizzare** l**a proroga, fino al 31-12-2017**, dell'autorizzazione alla coltivazione cava di pietra leccese sita in località "Serpintane" del Comune di Cursi (Le), alla Ditta F.lli Sergi s.n.c., in catasto al foglio 1 part.lle 112, 113, 162, 163, 164, 165 e 166, per una superficie complessiva di ha 1.73.35;

2. Sono confermate le condizioni e gli obblighi imposti dal Decreto dell'Assessore all'I.C.A. n. 32/Min del 18-06-1996, dalla Determina Dirigenziale di proroga n. 68 del 17-07-2008 che s'intendono integralmente trascritti insieme a quelli previsti dalla presente determina, o di altre che fossero impartite dal Servizio Ecologia, Ufficio Attività Estrattive;

3. Prescrizioni ed obblighi dell'esercente:
   a. La ditta deve trasmettere al Servizio Ecologia Ufficio Attività Estrattive, ogni anno entro il 31 marzo, unitamente alla scheda statistica, il piano topografico quotato dei lavori di coltivazione della cava in scala 1:1000 con l'indicazione del volume estratto e delle eventuali superfici recuperate, aggiornato alla data del 31 dicembre dell'anno precedente, nonché, la ricevuta dell'avvenuto versamento della tariffa sui volumi estratti, l'attestazione di sicurezza e relazione sulla stabilità dei fronti di cui alle Ordinanze n. 1 - 2 e 3 del 2011;
   b. Condurre i lavori di coltivazione della cava e realizzare le opere di recupero delle aree di cava secondo le modalità previste dal progetto agli atti di questo Ufficio al prot. n. 290/Le del 12-03-1996;
   c. La cava deve essere tenuta in attività, le eventuali sospensioni, anche temporanee, saltuarie o periodiche, devono essere comunicate alla Regione Puglia Servizio Ecologia -

Ufficio Attività Estrattive - Modugno - (BA) e la ripresa dei lavori deve essere preventivamente autorizzata dallo stesso Ufficio;

d. Per ogni danno provocato a opere pubbliche o private, derivante dall'esercizio della cava, è ritenuto responsabile a tutti gli effetti, l'imprenditore e/o il Direttore dei lavori, ciascuno per quanto di competenza;

e. Prima dell'abbandono della cava si dovrà provvedere allo smantellamento di tutti gli impianti, all'asportazione dei mezzi nonché del materiale eventualmente già estratto esistente in cava che non fosse utilizzabile nelle opere di sistemazione delle aree di cava;

f. L'Esercente titolare dell'autorizzazione dovrà comunicare al Servizio Ecologia Ufficio Attività Estrattive, con almeno dodici mesi di anticipo la data di ultimazione dei lavori di coltivazione;

g. Qualora nel corso dei lavori di estrazione fossero rinvenuti reperti archeologici, la ditta è tenuta a sospendere i lavori e a darne comunicazione alla Soprintendenza Archeologica di Puglia, Palazzo Pantaleo - Città Vecchia-74100 Taranto, a norma dell'art. 87 del D.L. n. 490/99;

h. A garanzia dei lavori di recupero ambientale, si stabilisce l'importo di EURO 40.000,00 (Quarantamila/00) come garanzia finanziaria che può essere resa sotto forma anche fideiussoria per l'adozione degli obblighi derivanti dall'autorizzazione stessa, in relazione alle opere come previste dal piano di recupero. Detta garanzia finanziaria non può essere svincolata se non dopo l'avvenuto collaudo ai sensi dell'art. 25 della l.r. 37/85, il tutto con l'intesa che ove si proceda in danno per inosservanza della esecuzione dei lavori di recupero ambientale, la Ditta in questione è tenuta a integrare, ove necessario, i costi effettivamente sostenuti;

i. Il presente provvedimento è valido fino al **31-12-2017**, e potrà essere prorogato, su istanza degli interessati aventi diritto, qualora sussistano motivati interessi di produzione e di sviluppo economico;

j. La presente autorizzazione non pregiudica gli eventuali diritti di terzi;

k. Il presente provvedimento è rilasciato ai soli fini minerari ex l. r. 37/85 e non esime l'esercente dal munirsi di ogni ulteriore autorizzazione e/o concessione e/o nulla osta previsto da altra vigente normativa, nonché dall'eventuale rinnovo della validità di quelle autorizzazioni e/o nulla osta scadenti nel periodo di vigenza del presente provvedimento;

l. Il terreno vegetale riveniente dalla rimozione del cappellaccio deve essere depositato in cava in prossimità delle fasce di rispetto e utilizzato successivamente, nelle opere di recupero:
   - L'Esercente deve utilizzare unicamente il materiale di risulta e/o sfrido proveniente dalla coltivazione della cava stessa. Pertanto tutto il materiale di sfrido e di risulta deve essere messo a deposito temporaneo all'interno del perimetro di cava;
   - È fatto divieto assoluto di utilizzare materiale di qualsiasi genere proveniente dall'esterno cava, se non preventivamente autorizzato;

m. Sono fatte salve tutte le altre disposizioni in materia di antinquinamento, sanitaria, tutela paesaggistica - ambientale, ecc.;

n. La realizzazione di fabbricati e/o impianti per l'utilizzo immediato del materiale estratto, in area di pertinenza di cava, deve acquisire il parere favorevole da parte del Servizio Ecologia Ufficio Attività Estrattive, i Comuni provvedono poi a determinare gli oneri di urbanizzazione e la relativa riscossione a carico dell'Esercente, come previsto dalle leggi vigenti giusta disposizione dirigenziale sulle "Pertinenze di cava" dell'15.02.2011 prot. 785. I fabbricati, gli impianti e le opere realizzate saranno di fatto considerate "pertinenze di cava" solo dopo l'avvenuta comunicazione, da parte dell'Esercente, del certificato di agibilità e/o collaudo delle stesse;

o. Per tutto quanto non espressamente previsto dal presente provvedimento, trovano applicazione le vigenti disposizioni legislative comunitarie, nazionali e regionali in materia di attività estrattiva**;**

p. La presente autorizzazione è personale e pertanto non può essere trasferita senza il preventivo nulla osta dell'autorità concedente;

q. L'autorizzazione scade di diritto all'atto della cessazione del diritto dell'esercente;
r. Ottenuto il titolo autorizzativo l'esercente:
   - Deve adempiere agli obblighi di cui all'art. 6 e/o 9, 20 e 52 del D. Lgs. 624/96, nonché alle vigenti disposizioni del D.P.R. 128/59 e dello stesso D. Lgs. 624/96 in materia di sicurezza sul lavoro, trasmettendo i relativi atti (D.S.S., D.E., attestazione stabilità dei fronti, ecc.);
   - Deve consegnare copia del presente provvedimento al Direttore Responsabile dei lavori, all'atto della nomina, il quale ne curerà la trascrizione sull'apposito registro tenuto ai sensi dell'art. 52 del D.P.R. 128/59 e sarà responsabile, per la parte di competenza, della sua esatta osservanza;
s. L'inosservanza delle condizioni e degli obblighi di cui alla presente determina o di altre che fossero impartite dal Servizio Ecologia Ufficio Attività Estrattive competente, può comportare la sospensione, la decadenza e/o la revoca dell'autorizzazione ai sensi degli artt. 16-17-18 della l.r. 37/85, oltre ad eventuali sanzioni previste da altre leggi;

4. Il provvedimento viene redatto in forma integrale, nel rispetto della tutela alla riservatezza dei cittadini, secondo quanto disposto dal Dlgs 196/03 in materia di protezione dei dati personali e ss. mm. e ii.

Il presente provvedimento:
- sarà trasmesso in copia conforme all'originale alla Segreteria della Giunta Regionale;
- sarà disponibile nella voce "Trasparenza degli Atti" del sito: www.sistema.puglia.it;
- sarà trasmesso in copia all'Assessore Area Politiche per la Riqualificazione, la Tutela e la Sicurezza Ambientale e per l'Attuazione delle Opere Pubbliche;
- sarà trasmesso in copia al Dirigente del Servizio Ecologia;
- sarà notificato in copia alla Ditta F.lli Sergi s.n.c. con sede legale in Lecce alla Via Ungulato n. 9 ed al Sindaco di Cursi (Le);
- Il presente atto, composto da n° 7 facciate, è adottato in originale.

Il Dirigente Dell'Ufficio Attività Estrattive
Ing. Angelo Lefons

DETERMINAZIONE DEL DIRIGENTE UFFICIO POLITICHE ATTIVE E TUTELA DELLA SICUREZZA E QUALITA' DELLE CONDIZIONI DI LAVORO 26 febbraio 2015, n. 270

Mobilità in deroga 2013 - 2014. Presa in carico delle istruttorie negative INPS. Elenco trasmesso da INPS Regionale il 03.02.2015 - Varie.

Il giorno 26 febbraio 2015 in Bari, nella sede del Servizio Politiche per il Lavoro, Via Corigliano, 1 - Z.I. è stata adottata la seguente Determinazione

IL DIRIGENTE D'UFFICIO

Vista la delega formalizzata dal Dirigente del Servizio conferita con D.D. n.835 del 31/10/2013, sulla base dell'istruttoria espletata dalla responsabile PO Paola Riglietti;

Visto l'art.19, comma 9, del Decreto-legge 29 Novembre 2008, n.185, convertito con modificazioni, con legge 28 Gennaio 2009, n.2, così come modificato dall'art.7-ter,comma 5, della legge 9 aprile 2009 n. 33;

Visto l'art. 2, commi 64, 65 e 66, della legge n. 92 del 28 giugno 2012 "Riforma del mercato del lavoro in una prospettiva di crescita" che prevede la possibilità di disporre per gli anni 2013-2016, sulla base di specifici accordi, la concessione degli ammortizzatori sociali in deroga per la gestione delle situazioni derivanti dal perdurare dello stato di debolezza dei livelli produttivi del paese, al fine di garantire la graduale transizione verso il regime delineato dalla riforma degli ammortizzatori sociali;

Visto l'art. 1, commi 254 e 255 della Legge 24 dicembre 2012 n. 228;

Vista la nota del Ministero del Lavoro e delle Politiche Sociali - D.G.P.A.P.L.;

Visto il decreto interministeriale n. 83473 del 1 agosto 2014 adottato ai sensi dell'articolo 4, comma 2, decreto legge n. 54/2013, convertito in legge n. 85/2013 con il quale sono stati adottati fissati i cri-

teri di concessione degli ammortizzatori sociali in deroga alla vigente normativa;

Vista la circolare n. 19 del 11.09.2014 del Ministero del Lavoro e delle Politiche Sociali - Direzione Generale degli Ammortizzatori sociali I.O.;

Vista la nota circolare n. 40/5424 del 24.11.2014 del Ministero del Lavoro e delle Politiche Sociali;

Visto il verbale di Accordo del 01.02.2013 tra la Regione Puglia e le Parti Sociali, nel quale viene stabilito che le istanze di mobilità in deroga devono essere presentate esclusivamente all'Inps e che le domande sono istruite e valutate dall'Inps che provvederà a trasmettere gli elenchi delle istanze relative ai lavoratori per i quali sussistono i requisiti per la concessione all'indennità di mobilità in deroga ovvero di diniego del trattamento ai sensi del citato Accordo (punto 5);

Visto il verbale di accordo del 24.03.2013 tra la Regione Puglia e le Parti Sociali fermo restando quanto previsto dall'Accordo del 1.2.2013 e successive modificazioni ed in particolare dell'Intesa del 12.04. 2013;

Visto il verbale di accordo del 27.09.2013;

Visto il verbale di accordo del 14.01.2014 tra la Regione Puglia e le Parti Sociali;

Visto il verbale di accordo del 18.03.2014 tra la Regione Puglia e le Parti Sociali;

Visto il verbale di accordo del 05.11.2014 tra la Regione Puglia e le Parti Sociali;

Visto il verbale interpretativo dell'accordo del 18 marzo 2014 sottoscritto il 18.12.2014 tra la Regione Puglia e le Parti Sociali;

Considerato l'elenco trasmesso **dall'Inps in data 03.02.2015** dei lavoratori le cui istanze sono state istruite e risultate negative, per le motivazioni indicate dall'Istituto e puntualmente riportate nell'allegato "A".

VERIFICA AI SENSI DEL DLGs 196/03
Garanzie alla riservatezza

La pubblicazione dell'atto all'albo, salve le garanzie previste dalla legge 241/90 in tema di accesso ai documenti amministrativi, avviene nel rispetto della tutela alla riservatezza dei cittadini, secondo quanto disposto dal Dlgs 196/03 in materia di protezione dei dati personali, nonché dal vigente regolamento regionale n.5/2006 per il trattamento dei dati sensibili e giudiziari.

Ai fini della pubblicità legale, l'atto destinato alla pubblicazione è redatto in modo da evitare la diffusione di dati personali identificativi non necessari ovvero il riferimento a dati sensibili; qualora tali dati fossero indispensabili per l'adozione dell'atto, essi sono trasferiti in documenti separati, esplicitamente richiamati.

ADEMPIMENTI CONTABILI AI SENSI DELLA L.R. n.28/2001

il presente provvedimento non comporta alcun mutamento qualitativo e quantitativo di entrata o di spesa né a carico del bilancio regionale né a carico degli Enti per i cui debiti i creditori potrebbero rivalersi sulla Regione ed è escluso ogni onere aggiuntivo rispetto a quelli già autorizzati a valere sullo stanziamento previsto dal bilancio regionale.

Ritenuto di dover provvedere in merito

DETERMINA

Di **non considerare ammissibili** alla mobilità in deroga n. **428** lavoratori (di cui all' allegato "A" che fa parte integrante e sostanziale della presente determinazione) le cui istruttorie sono state espletate dall'INPS secondo quanto previsto dal punto 5 dell'Accordo del 1 febbraio 2013 e del 18 dicembre 2014 Regione Puglia e Parti Sociali e successive modifiche ed integrazioni e sono risultate negative per le motivazioni indicate dall'Istituto e puntualmente riportate nell'allegato "A".

Avverso il presente atto è possibile proporre riesame al Dirigente del Servizio Politiche per il Lavoro entro 30 gg. dalla data di pubblicazione sul BURP, che costituisce notifica agli interessati.

Il provvedimento viene redatto in forma integrale e "per estratto", con parti oscurate non necessarie ai fini di pubblicità legale, nel rispetto della tutela alla riservatezza dei cittadini, secondo quanto

disposto dal Dlgs 196/03 in materia di protezione dei dati personali e ss. mm. e ii.

Il presente provvedimento:

a) è immediatamente esecutivo
b) sarà pubblicato (per estratto) all'albo on line nelle pagine del sito www.regione.puglia.it;
c) sarà pubblicato (per estratto) nel Bollettino Ufficiale della Regione Puglia;
d) sarà trasmesso in copia conforme all'originale alla Segreteria della Giunta Regionale;
e) sarà disponibile (per estratto) nel sito ufficiale della Regione Puglia: www.regione.puglia.it;
f) sarà trasmesso in copia (per estratto) all'Assessore al Lavoro;

Il presente atto, composto da n° 18 facciate, compreso all' allegato "A", è adottato in originale.

Il Dirigente d'Ufficio
dott.Giuseppe Lella

ALLEGATO A

	codicefiscale	cognome	nome	Motivo Reiezione
1	SRGNNT63M46F220I	SERGIO	ANTONIETTA	tardiva presentazione della domanda
2	LSINCL70R31A285U	LISO	NICOLA	ds-ord terminata nell'anno 2013
3	LTTCLL79T57L328Z	LETTINI	CAMILLA	già beneficiato di 24 mesi di MID
4	RBRLLN83S48A285Y	ROBERTO	LILIANA	ds-ord terminata nell'anno 2013
5	SLRRCR82P30A285U	SALERNO	RICCARDO	ds-ord terminata nell'anno 2013
6	DLRLCU87M69L328Q	DI LERNIA	LUCIA	ds-ord terminata nell'anno 2013
7	SRGNNT63M46F220I	SERGIO	ANTONIETTA	tardiva presentazione della domanda
8	CHTVCN74L19L328V	CHIETRI	VINCENZO	ds-ord terminata nell'anno 2013
9	DNGSFN81A28A285R	DE NIGRIS	STEFANO	ds-ord terminata nell'anno 2013
10	CSTVCN63L11A285V	CASTELLANO	VINCENZO	ds-ord terminata nell'anno 2013
11	DNIGNN70A61F220L	DI NOIA	GIOVANNA	già beneficiato di 24 mesi di MID
12	KLLBHM79A01Z330G	KALILE	BRAHIM	ds-ord terminata nell'anno 2013
13	LSIRCR76P23A285L	LISO	RICCARDO	ds-ord terminata nell'anno 2013
14	BLSNIO74L04Z129V	BALASA	IOAN	ds-ord terminata nell'anno 2013
15	CGNFNC66B61I907B	COGNETTI	FRANCA	già beneficiato di 24 mesi di MID
16	DMDMTT67R25L328Z	DI MODUGNO	MATTEO	ds-ord terminata nell'anno 2013
17	MSTSRG68E03L328E	MASTRAPASQUA	SERGIO	ds-ord terminata nell'anno 2013
18	PMOGVN78C61A285N	POMO	GIOVINA	ds-ord terminata nell'anno 2013
19	VLNMHL64H23A285W	VALENTINO	MICHELE	ds-ord terminata nell'anno 2013
20	SCRMNL67T01A285X	SCARINGELLA	EMANUELE	ds-ord terminata nell'anno 2013
21	PTLMRA70C04F220M	PETILLI	MARIO	ds-ord terminata nell'anno 2013
22	CFRRCR58L04A285N	CIFARATTI	RICCARDO	ds-ord terminata nell'anno 2013
23	CSFVCN68T04A285R	CASAFINA	VINCENZO	ds-ord terminata nell'anno 2013
24	MRRGPP89E26L109X	MARRONE	GIUSEPPE	ds-ord terminata nell'anno 2013
25	CTNMFR55L07A883D	CATINO	MAURO FRANCESCO	ds-ord terminata nell'anno 2013
26	DCRLCN79S14A285Q	DI CORATO	LUCIANO	ds-ord terminata nell'anno 2013
27	DTRVTI63C14A285G	DI TRANI	VITO	ds-ord terminata nell'anno 2013
28	SPRVCN88B49A285W	SUPERBO	VINCENZA	ds-ord terminata nell'anno 2013
29	PRRFNC73T07A285C	PORRO	FRANCESCO	ds-ord terminata nell'anno 2013
30	ZLLPQL64T01I907T	ZELLINO	PASQUALE	ds-ord terminata nell'anno 2013
31	DBNLGU78M57A285J	DE BENEDICTIS	LUIGIA	ds-ord terminata nell'anno 2013
32	DNNNNL87L53A285W	DI NANNI	ANTONELLA	ds-ord terminata nell'anno 2013
33	LCNRFL89H22A285P	LOCONTE	RAFFAELE	ds-ord terminata nell'anno 2013
34	MSCFNC89A25A285I	MOSCHETTA	FRANCESCO	ds-ord terminata nell'anno 2013
35	GRNMLL86L54A285S	GRINER	EMANUELLA	ds-ord terminata nell'anno 2013
36	MMERFL67D19A285B	MEMEO	RAFFAELE	ds-ord terminata nell'anno 2013
37	BRZDNC76S22A285D	ABRUZZESE	DOMENICO	ds-ord terminata nell'anno 2013
38	CGNMHL85B09A285M	CAGNETTI	MICHELE	ds-ord terminata nell'anno 2013
39	DTILSS64D04A285R	DI TEO	ALESSIO	ds-ord terminata nell'anno 2013
40	BRLSVR61H13A285D	BARILE	SAVERIO	ds-ord terminata nell'anno 2013
41	CCRPQL78C06A285O	CICIRIELLO	PASQUALE	ds-ord terminata nell'anno 2013
42	CLNGNN75A30L328L	CILIENTO	GIOVANNI	ds-ord terminata nell'anno 2013
43	PRZSVT52D25A285X	APRUZZESE	SALVATORE	ds-ord terminata nell'anno 2013
44	PSCFNC77P13A285K	PASCULLI	FRANCESCO	ds-ord terminata nell'anno 2013
45	MSTGBT72B13A883G	MASTRAPASQUA	GIANBATTISTA	ds-ord terminata nell'anno 2013
46	RNZMRA64H23A285F	RENZA	MARIO	ds-ord terminata nell'anno 2013
47	CLVFSB87P15A285J	CALVANO	FABIO SEBASTIANO	ds-ord terminata nell'anno 2013
48	LRSMNG87R51L109M	LORUSSO	MARIANGELA	ds-ord terminata nell'anno 2013
49	MNCSVT56B05A285L	MANCINO	SALVATORE	ds-ord terminata nell'anno 2013
50	LMNMRA78M03A285C	LOMONTE	MAURO	ds-ord terminata nell'anno 2013
51	LNCRLA78L43A883N	LEONCAVALLO	AURELIA	ds-ord terminata nell'anno 2013
52	MTRGPP64A01A285L	MATERA	GIUSEPPE	ds-ord terminata nell'anno 2013
53	PSTGPP77C12A285Q	PASTORE	GIUSEPPE	ds-ord terminata nell'anno 2013
54	RTUVCN64D19A285A	RUTA	VINCENZO	ds-ord terminata nell'anno 2013
55	LMSFNC52S04A285N	LOMUSCIO	FRANCESCO	ds-ord terminata nell'anno 2013
56	RMLFNC48B19A285M	ROMOLO	FRANCESCO	mini-aspi terminata nell'anno 2013
57	LSIGRL80R08I907C	LISO	GABRIELE	aspi terminata nell'anno 2013

58	MRTLCU86D62A285Y	MORETTI	LUCIA	aspi terminata nell'anno 2013
59	SNSNCL70A05A285T	SINISI	NICOLA	ds-ord terminata nell'anno 2013
60	DLCVCN83T68C983F	DEL CONSOLE	VINCENZA	ds-ord terminata nell'anno 2013
61	LNEFNC78L03A883T	LEONE	FRANCESCO	aspi terminata nell'anno 2013
62	SNSGNN59T07A285Z	SANSONNE	GIOVANNI	mini-aspi terminata nell'anno 2013
63	RBTGTN72L28A285W	RIBATTI	AGOSTINO	ds-ord terminata nell'anno 2013
64	DLLGPP75P12A883H	DELL'OLIO	GIUSEPPE	ds-ord terminata nell'anno 2013
65	MSTVCN62A12A285J	MASTRORILLO	VINCENZO	ds-ord terminata nell'anno 2013
66	CLONTL81H28A285T	COLIA	NATALE	aspi terminata nell'anno 2013
67	FRTDRN90L18A285J	FORTUNATO	ADRIANO	ds-ord terminata nell'anno 2013
68	CNNMDL72L41A285R	CANNONE	MADDALENA	ds-ord terminata nell'anno 2013
69	MNSNGL70H57A285I	MANSI	ANGELA	ds-ord terminata nell'anno 2013
70	RMNNTN51C15A285J	ROMANELLI	ANTONIO	ds-ord terminata nell'anno 2013
71	RLLMHL61E07A285B	RELLA	MICHELE	ds-ord terminata nell'anno 2013
72	SBILNS81P12A285G	SIBIO	ALFONSO	aspi terminata nell'anno 2013
73	BRZNTN55S30A285K	ABRUZZESE	ANTONIO	ds-ord terminata nell'anno 2013
74	VSCNCL74E11F220C	VISCANTI	NICOLA	aspi terminata nell'anno 2013
75	DGNGCR75B18A285Z	DI GENNARO	GIANCARLO	aspi terminata nell'anno 2013
76	SLRVCN65S06B619Z	SALERNO	VINCENZO	tardiva presentazione della domanda
77	CLLFNC63D26A285L	CELLAMARE	FRANCESCO	aspi terminata nell'anno 2013
78	FLTNNT81L51B619B	FALOTICO	ANTONIETTA	aspi terminata nell'anno 2013
79	GRSSVN59R04A285U	AGRESTI	SAVINO	ds-ord terminata nell'anno 2013
80	CHPPLA70B66A285U	CHIAPPERINO	PAOLA	ds-ord terminata nell'anno 2013
81	DMTNCL75R17A662G	DAMATO	NICOLA	aspi terminata nell'anno 2013
82	LRSRSO54D70A285E	LORUSSO	ROSA	ds-ord terminata nell'anno 2013
83	DNGDNC76L05A285W	DE NIGRIS	DOMENICO	aspi terminata nell'anno 2013
84	SNTNMR69R48B619Y	SANTORO	ANNAMARIA	tardiva presentazione della domanda
85	FTNBBR83T68A285B	FATONE	BARBARA	ds-ord terminata nell'anno 2013
86	ZNFFNC55C31A285Y	ZINFOLLINO	FRANCESCO	ds-ord terminata nell'anno 2013
87	SRNNTN86R07B180T	surano	antonio	decaduto per assunz a tempo indeterminato
88	PMSRNZ67A25G187C	pomes	oronzo	decaduto per ds ag 2013
89	PRFPRI85R52F152R	profilo	piera	decaduto per opzione aspi
90	CGLVTI55A23D761I	cigliola	vito	decaduto per opzione aspi
91	SCHMSM70S03D761Z	schito	massimo	decaduto per opzione miniaspi
92	TMBFLC64E06F152R	tamburrino	felice	gia' beneficiario di 24 mesi di MID
93	GGLGNN59A09E471Y	gagliani	giovanni massimo	gia' beneficiario di 24 mesi di MID
94	SRGCSM69L31B180H	sergio	cosimo	gia' beneficiario di 24 mesi di MID
95	drndnd71b05l219j	durante	edmondo	gia' beneficiario di 24 mesi di MID
96	DFNNTN62P04F152M	difino	antonio	gia' beneficiario di 24 mesi di MID
97	LZZRSL79H69B180Q	lezzi	rossella	gia' beneficiario di 24 mesi di MID
98	NNADNL85P50B180H	nani	daniela	gia' beneficiario di 24 mesi di MID
99	NGRCSM59C10D422E	negro	cosimo	gia' beneficiario di 24 mesi di MID
100	RGNMRT72S67B180H	argentieri	ombretta	gia' beneficiario di 24 mesi di MID
101	BLSPTR56T03I119J	blasi	pietro	gia' beneficiario di 24 mesi di MID
102	ZRLNTN76S25B180O	zurlo	antonio	gia' beneficiario di 24 mesi di MID
103	SRNCTA77S65I119U	serinelli	catia	gia' beneficiario di 24 mesi di MID
104	PGLCRS87L02F152N	pagliara	christian	gia' beneficiario di 24 mesi di MID
105	SLCMRN71L25C975L	selicati	marino	gia' beneficiario di 24 mesi di MID
106	**GRNGPP70S21D761D**	guarino	giuseppe	gia' beneficiario di 24 mesi di MID
107	DMRRSO73S47D761T	d'amuri	rosa	gia' beneficiario di 24 mesi di MID
108	RCCDMN66L15D761K	recchia	damiano	gia' beneficiario di 24 mesi di MID
109	CRPNTN70A17F152M	caropreso	antonio	gia' beneficiario di 24 mesi di MID
110	SMRNTN57R08G098Y	semeraro	antonio	gia' beneficiario di 24 mesi di MID
111	CTLVCN69T22B180S	catalano	vincenzo	gia' beneficiario di 24 mesi di MID
112	PSTNMR78P66E882M	pastore	annamaria	gia' beneficiario di 24 mesi di MID
113	SCHDNL69M20B180Q	schifeo	danilo	gia' beneficiario di 24 mesi di MID
114	KBIMGR85B45Z129Z	iakab	margareta	già beneficiario di ammortizzatore ordinario
115	DNIGNN69M19D761M	di noi	gioanni	già beneficiario di ammortizzatore ordinario
116	CHRPTR54T06G098R	chirico	pietro	già beneficiario di ammortizzatore ordinario

117	CRLMRC58L47C424M	carlucci	maria angela	già beneficiario di ammortizzatore ordinario
118	DPLCSM75E61D761L	d'apolito	cosima	già beneficiario di ammortizzatore ordinario
119	RNSGPP60T12F152D	arnesano	giuseppe	già beneficiario di ammortizzatore ordinario
120	DRNBSN55H17G098C	durante	barsanofio	già beneficiario di ammortizzatore ordinario
121	MZZLNZ57P25G098N	mazza	leonzio	già beneficiario di ammortizzatore ordinario
122	CLASVT66C22D761T	calo'	salvatore	già beneficiario di ammortizzatore ordinario
123	DGTGPP82P11D761Y	de gaetani	giuseppe	già beneficiario di ammortizzatore ordinario
124	DMLGLN54D26A184A	de milito	giuliano	già beneficiario di ammortizzatore ordinario
125	DVGSRG65P21G098F	diviggiano	sergio	già beneficiario di ammortizzatore ordinario
126	MRTPRZ66H51G098T	moretto	patrizia	già beneficiario di ammortizzatore ordinario
127	NTNRSO81H70E882B	antonini	rosa	già beneficiario di ammortizzatore ordinario
128	PLMRND70B19F152W	palmisano	orlando	già beneficiario di ammortizzatore ordinario
129	PSCTMS88C01L049U	pescatore	tommaso	già beneficiario di ammortizzatore ordinario
130	LAONTN86M28L049A	alo'	antonio	già beneficiario di ammortizzatore ordinario
131	LNZFDL79D13Z112F	lanzillotti	fedele	già beneficiario di ammortizzatore ordinario
132	SBBNNA83M60F152E	sabba	anna	già beneficiario di ammortizzatore ordinario
133	CNRCLD55S26D761E	cinieri	cataldo	già beneficiario di ammortizzatore ordinario
134	MZZLSN83A03E882M	mazza	alessandro	già beneficiario di ammortizzatore ordinario
135	CRBSNT70E58G098I	carbone	assunta	già beneficiario di ammortizzatore ordinario
136	DSTNMR83C42D761T	de stefano	anna maria	già beneficiario di ammortizzatore ordinario
137	CNVPLM61R54C741Q	convertini	palma	già beneficiario di ammortizzatore ordinario
138	SCRPTR61L13C741P	scarafile	pietro	già beneficiario di ammortizzatore ordinario
139	CRRMNN82T58B180O	carriero	marianna	già beneficiario di ammortizzatore ordinario
140	PRTNTN58B17D422C	prete	antonio	già beneficiario di ammortizzatore ordinario
141	RSSMRC88E05F152U	russo	marco	già beneficiario di ammortizzatore ordinario
142	SMNNTN50L28I119W	simone	antonio	già beneficiario di ammortizzatore ordinario
143	CRCNTN80M31F152S	ciraci'	antonio	già beneficiario di ammortizzatore ordinario
144	ptnnrt74r60b180y	potenza	annarita	già beneficiario di ammortizzatore ordinario
145	GHBLLN79S70Z129O	ghiberdicu	elena alina	già beneficiario di ammortizzatore ordinario
146	CHRCMN75C21F152T	chirulli	cosimino	già beneficiario di ammortizzatore ordinario
147	CSCBBR74M52B180B	casciaro	barbara	già beneficiario di ammortizzatore ordinario
148	NGRNRT65M49B180R	ungaro	anna rita	già beneficiario di ammortizzatore ordinario
149	CNTLRD69H18E205H	cantoro	leonardo	già beneficiario di ammortizzatore ordinario
150	PRZCSM54H10C424X	apruzzese	cosimo	già beneficiario di ammortizzatore ordinario
151	TRNGNN82P20C424J	trinchera	giovanni	già beneficiario di ammortizzatore ordinario
152	RBNNTN66C11E471M	rubino	antonio	già beneficiario di ammortizzatore ordinario
153	LVENTN53C21B180D	leva	antonio	già beneficiario di ammortizzatore ordinario
154	**DLECSM51B25B180O**	de leo	cosimo	già beneficiario di ammortizzatore ordinario
155	DVNSVT56E23D422V	de vanna	salvatore	già beneficiario di ammortizzatore ordinario
156	LYSLGO86H51Z138S	lysytsya	olga	già beneficiario di ammortizzatore ordinario
157	SMMNNB62C28E471J	summa	antonio bartolo	già beneficiario di ammortizzatore ordinario
158	SMMPLA57P10E471C	summa	paolo	già beneficiario di ammortizzatore ordinario
159	SMRMRA65L13B180Q	semeraro	mario	già beneficiario di ammortizzatore ordinario
160	SCRMRZ62T21F152L	screti	maurizio	già beneficiario di ammortizzatore ordinario
161	SMRGNN67L26C741H	semeraro	giovanni	già beneficiario di ammortizzatore ordinario
162	LPPNGL53D06B809K	lippolis	angelo	già beneficiario di ammortizzatore ordinario
163	DMTRCC66M30F152L	d'amato	rocco	già beneficiario di ammortizzatore ordinario
164	PNZDNC79E06F152Z	punzi	domenico	gia' beneficiario legge 223/91
165	FLCMLD69R71F152Y	falcone	manila daniela	gia' beneficiario legge 223/91
166	fncnrt73l48b180y	falcone	annarita	gia' beneficiario legge 223/91
167	ZMMDRN71M61B180Z	zammillo	dorina	gia' beneficiario legge 223/91
168	ZMMGLD62S43B180M	zammillo	gilda	gia' beneficiario legge 223/91
169	DCSTDR62M50B180L	di coste	teodora	gia' beneficiario legge 223/91
170	**PZZSRD54S27B180I**	pozzessere	spiridione	gia' beneficiario legge 223/91
171	GNNNTN53M12B180I	gianniello	antonio	gia' beneficiario legge 223/91
172	GLZMTR66R60G187D	galizia	maria teresa	gia' beneficiario legge 223/91
173	PRSPLM64D48G187N	parisi	palma	gia' beneficiario legge 223/91
174	MCCGNN53A21C424B	miccoli	giovanni	gia' beneficiario legge 223/91
175	fgglnn68t53f152m	faggiano	anna lucia	mancanza anzianita' per il lic del 31/10/2014

176	CHRCMV65L50B180X	chirone	cosima valeria	tardiva presentazione- mancano domande di proroghe 2013
177	DSTPRI86E13F152X	destefano	piero	tardiva presentazione- mancano proroghe 2013
178	LGRGNN74H09E471G	ligorio	giovanni	tardiva presentazione- mancano proroghe 2013
179	BSLLDA74S27L049Z	basile	aldo	tardiva presentazione- mancano proroghe 2013
180	LGRMFN75R47L920M	ligorio	maria fontana	tardiva presentazione- mancano proroghe II e III accordo 2013
181	RGNMCR73T58F152L	argentieri	maria carmela	tardiva presentazione- mancano proroghe III accordo 2013
182	NPLMLN85L44D761F	napolitano	marilena	tardiva presentazione- mancano proroghe III accordo 2013
183	GLLSNT64R28D761F	gallu'	santo	tardiva presentazione- mancano proroghe III accordo 2013
184	GTTPTR73B22G187W	gatti	pietro	tardiva presentazione- mancano proroghe III accordo 2013
185	RGSNLG69S69Z133R	urgese	angela gabriella	tardiva presentazione- mancano proroghe III accordo 2013
186	LPRFNC69D42B180A	alparone	francesca	tardiva presentazione- mancano proroghe per II e III accordo 2013
187	FSCTDR58B26B180X	fischetto	teodoro	tardiva presentazione- mancano proroghe per II e III accordo 2013
188	CRCNTN56E13D643C	CURCELLI	ANTONIO	già beneficiario legge 223/91 al 01/01/2009
189	DGVNNL81D46E716U	DI GIOVINE	ANTONELLA	già beneficiato di 24 mesi di MID
190	DLGCRN73T48E716U	DEL GROSSO	CATERINA CONCETTA	già beneficiato di 24 mesi di MID
191	GRZMRA54T27E716G	GRAZIANO	MARIO	già beneficiato di 24 mesi di MID
192	GSNMRS81L55E716O	GISINI	MARIA ROSARIA	già beneficiato di 24 mesi di MID
193	MLDRRN79H51D643V	MALDERA	ROSARIA ANNA	già beneficiato di 24 mesi di MID
194	PRDLCN57L07Z114C	PARADISO	LUCIANO	già beneficiato di 24 mesi di MID
195	DCRCRI78T22D643G	DI CORCIA	CIRO	ASPI NEL 2013
196	CRNPTT59P10A463J	CORNACCHIO	POTITO	già beneficiato di 24 mesi di MID
197	DLSMRA67E41A463D	D'ALSAZIA	MARIA	già beneficiato di 24 mesi di MID
198	TTTCCT81B61E716G	TETTA	CONCETTA	LAVORO + ASPI
199	RSSGRD60B11D643W	RUSSO	GERARDO	già beneficiato di 24 mesi di MID
200	PTTRFL57P18E716B	PITTA	RAFFAELE	ASPI 2013/2014
201	RIOLMR76L71E716O	IORIO	ELISA MARIA GRAZIA	già beneficiato di 24 mesi di MID
202	RRWYDR84B66Z504E	URRIA WILSON	YENDRI	ASPI 2013
203	SLRGPP61B53D643I	SALERNO	GIUSEPPINA	ASPI 2013
204	BRNGPP63S23D643Z	BRUNO	GIUSEPPE	già beneficiario legge 223/91 al 01/01/2009
205	CCTPQL68L24D643Q	ACCETTURO	PASQUALE	già beneficiato di 24 mesi di MID
206	CMNRCR63E22D643J	CIMINO	ROCCO-RITO	MOB.ORDINARIA
207	CRPLNZ63C15D643R	CARAPELLA	LORENZO	già beneficiato di 24 mesi di MID
208	CSTNNV65C25D643E	COSTANTINO	ANTONIO VLADIMIRO	già beneficiato di 24 mesi di MID
209	CTLCFL57A16D643Q	CITOLI	CIRO FELICE	già beneficiato di 24 mesi di MID
210	CTNMRA57C11E716X	CUTONE	MAURO	già beneficiato di 24 mesi di MID
211	DCRCRL66R28D643N	DI CORCIA	CARLO	ASPI 2014
212	DCRGPP64A02D643R	DI CORCIA	GIUSEPPE	ASPI 2013
213	DCRMRA63B23D643P	DI CORCIA	MARIO	già beneficiario legge 223/91 al 01/01/2009
214	PNTNGL71L51D643V	PANTERA	ANGELA	DOMANDE PREC.FUORI TERMINE
215	PTTBGI56C28E716M	PETTI	BIAGIO	già beneficiario legge 223/91 al 01/01/2009
216	SCRVNI70L28D643M	SICARDI	IVAN	già beneficiato di 24 mesi di MID
217	CBLNTN86H21D643T	CIBELLI	ANTONIO	MANCANO DOMANDE PRECEDENTI
218	PGNLCU56T12A463W	PIGNATIELLO	LUCIO	già beneficiario legge 223/91 al 01/01/2009
219	SLRGRZ72P47D643M	SALERNI	GRAZIA	già beneficiario legge 223/91 al 01/01/2009
220	STRNLN70B56D643F	STRAMAGLIA	ANGELA ANTONIETTA	già beneficiario legge 223/91 al 01/01/2009
221	TRLFBA73C08D643J	TAROLLI	FABIO	già beneficiato di 24 mesi di MID
222	TRNPQL71C03A463F	TARONNA	PASQUALINO	già beneficiato di 24 mesi di MID
223	BNUGNN55E18D643O	BUONO	GIOVANNI BATTISTA	già beneficiario legge 223/91 al 01/01/2009
224	DRGRTI69E63D643X	D'ARGENIO	RITA	già beneficiario legge 223/91 al 01/01/2009
225	GRGRZO56A41Z104D	GEORGIEVA	ROZA	COLLAB.FAM. NO MOBILITA
226	MMRGNN73H06D643C	IAMMARINO	GIOVANNI	già beneficiato di 24 mesi di MID
227	MRLMLN62M58D643A	MORELLI	MILENA	già beneficiario legge 223/91 al 01/01/2009
228	PTNNLS83R54D643U	PATANIA	ANNA LISA	già beneficiato di 24 mesi di MID
229	TNZNNT73T50D643P	TANZI	ANNITA	già beneficiario legge 223/91 al 01/01/2009
230	TRMMHL68R08E885B	TRIMIGNO	MICHELE	già beneficiato di 24 mesi di MID
231	GRMDNI75B64H985L	GRIMALDI	DIANA	già beneficiario legge 223/91 al 01/01/2009
232	GRMMCR55M64D969E	GRIMALDI	MARIA CARLA	già beneficiario legge 223/91 al 01/01/2009
233	QTDNTN77H01E885B	QUITADAMO	ANTONIO	già beneficiario legge 223/91 al 01/01/2009
234	RBSVCN74C24E885L	ROBUSTELLA	VINCENZO	già beneficiato di 24 mesi di MID

235	TRTNNZ78E23H926J	TROTTA	NUNZIO	già beneficiario legge 223/91 al 01/01/2009
236	TTRNRC64L15E885P	TOTARO	ENRICO	già beneficiato di 24 mesi di MID
237	CNSRNT63B12E885Y	CONOSCITORE	RENATO	già beneficiato di 24 mesi di MID
238	DPLMTT78P26E885E	D'APOLITO	MATTEO	già beneficiario legge 223/91 al 01/01/2009
239	RNZLCN83E18H926N	RENZULLO	LUCIANO	già beneficiario legge 223/91 al 01/01/2009
240	TTRRRT69S04E885S	TOTARO	ROBERTO	già beneficiato di 24 mesi di MID
241	GRLMHL63R26F631M	GRILLI	MICHELE	già beneficiato di 24 mesi di MID
242	LTRMTT53L67F631M	LA TORRE	MATTIA	già beneficiato di 24 mesi di MID
243	MNTMRP81P68H926R	MONTANARO	MARIA PIA	già beneficiario legge 223/91 al 01/01/2009
244	CSSRFL77P25E885G	CASSA	RAFFAELE	già beneficiario legge 223/91 al 01/01/2009
245	DRMFNC76M26C514W	DERAMO	FRANCESCO	ASPI 2013
246	DSNGPP71L11C514N	DE SANTIS	GIUSEPPE	ASPI 2013/2014
247	GNTRRT75M16H926F	GENTILE	ROBERTO	già beneficiario legge 223/91 al 01/01/2009
248	NBLLGU56D63E885Y	NOBILE	LUIGIA	già beneficiato di 24 mesi di MID
249	CBRGFR51L25E716Q	CIABURRI	GIANFRANCO	già beneficiato di 24 mesi di MID
250	DLCLRT58R04G604Z	DE LUCA	ALBERTO	ASPI 2014/2015
251	DPLNTN69R29E716C	DE PALMA	ANTONIO	ASPI 2013
252	DSNBRD60L28E716E	DI SANTO	BERARDINO	ASPI 2013/2014
253	LTRNNG55B48A854O	LA TROFA	ANNA ANGIOLINA	già beneficiato di 24 mesi di MID
254	NGRNTN60L14C514Y	IANIGRO	ANTONIO	ASPI 2013/2014
255	RCAVTI62C16E716Z	ARCI	VITO	PENSIONE 02/2011
256	SCSVTI61H17C514P	SCISCIO	VITO	ASPI 2013/2014
257	ZRLMTT65E16E885W	ZERULO	MATTEO	già beneficiato di 24 mesi di MID
258	DMPMGS55S57A854W	D'IMPERIO	MARIA GIUSEPPA	già beneficiato di 24 mesi di MID
259	RNLPTR73B06E885U	RINALDI	PIETRO	già beneficiario legge 223/91 al 01/01/2009
260	FVLPQL55T19E716F	FAVILLA	PASQUALE	ASPI 2013
261	RNLNTN53B16F631Q	RINALDI	ANTONIO	già beneficiato di 24 mesi di MID
262	SNGNNA75P62E885X	SANGENESIO	ANNA	già beneficiato di 24 mesi di MID
263	SNTTMS54M01F631W	SANTORO	TOMMASO	già beneficiario legge 223/91 al 01/01/2009
264	FLLMRA53R14E716P	FOLLIERO	MARIO	già beneficiario legge 223/91 al 01/01/2009
265	RSSNCL69T20E716P	RUSSO	NICOLA	già beneficiato di 24 mesi di MID
266	BRGPTR54M31B584R	BRIGNOLI	PIETRO	già beneficiato di 24 mesi di MID
267	CLCGPP54A07B584H	COLUCCELLI	GIUSEPPE	già beneficiato di 24 mesi di MID
268	MTLRCC54T27B584Q	MITOLA	ROCCO	già beneficiato di 24 mesi di MID
269	NSTMRA51E20B584Z	ONESTO	MARIO	già beneficiato di 24 mesi di MID
270	CHCPRZ80A42E716B	CHECCHIA	PATRIZIA	già beneficiato di 24 mesi di MID
271	CRNDIA72L49H926B	CARNEVALE	IDA	già beneficiato di 24 mesi di MID
272	FRTRNN73A42E716F	FARATRO	ROSANNA	già beneficiato di 24 mesi di MID
273	MLDCTA82A62E716S	MALDERA	CATIA	già beneficiato di 24 mesi di MID
274	MLDFMN61L61E716F	MALDERA	FILOMENA	già beneficiato di 24 mesi di MID
275	MLDRSR81R62E716C	MALDERA	ROSARIA	già beneficiato di 24 mesi di MID
276	SCSCML72E45E716J	SCIOSCIA	CARMELA	già beneficiato di 24 mesi di MID
277	VRGDNC58B23E791X	VIRGILIO	DOMENICO	già beneficiato di 24 mesi di MID
278	DPLGRG59P28G604S	DE PAOLA	GIORGIO	già beneficiario legge 223/91 al 01/01/2009
279	CRRNRT57E61E716M	CARROZZA	ANNA	già beneficiato di 24 mesi di MID
280	MNGNCL51A11D643Q	MENGA	NICOLA	già beneficiato di 24 mesi di MID
281	NTNVCN72B03E716F	ANTENUCCI	VINCENZO	già beneficiario legge 223/91 al 01/01/2009
282	VLLPQL63P16E716B	VELLONIO	PASQUALE	già beneficiario legge 223/91 al 01/01/2009
283	DDMLML89H55Z138W	D'ADEMO	LUDMILA	già beneficiario di ammortizzatore ordinario
284	DPLNNL40H21D643X	DE PELLEGRINO	ANTONIO LUIGI	DSO 2013
285	PLLGRG59B14E716D	APOLLO	GIORGIO	PREC DOM FUORI TERMINE
286	PTLCMN64H26D269R	PATELLA	CARMINE	già beneficiario legge 223/91
287	TRTNTN85S08D643N	TROITO	ANTONIO	DSO 2014
288	DCRCRL66R28D643N	DI CORCIA	CARLO	già beneficiario di ammortizzatore ordinario
289	DNLNTN89R24D643K	DANIELE	ANTONIO	già beneficiato di 24 mesi di MID
290	LDTRMR67H55Z133J	LODATO	ROSA MARIA	MINIASPI
291	MFFGTN59H14G131X	MAFFEI	GAETANO	ASPI
292	MNDLGU55M18E716V	AMENDUNI	LUIGI	DSO 2013
293	MNLPQL65H17D643V	MINELLI	PASQUALE	già beneficiato di 24 mesi di MID

294	SPSGCM57B27E716I	ESPOSITO	GIACOMO	DSO 2013
295	BRNNMR66T49D643S	BRUNO	ANNA MARIA	già beneficiario legge 223/91 al 01/01/2009
296	CPRMRA56R62A463E	CAPRARO	MARIA	già beneficiato di 24 mesi di MID
297	CRCMRA53L21D643U	CROCE	MARIO	DSO 2013
298	DCNFMN60C51D643P	DI CANIO	FILOMENA	già beneficiario legge 223/91 al 01/01/2009
299	DLIDNC66C10D269V	DI LEO	DOMENICO	già beneficiario legge 223/91 al 01/01/2009
300	DMNSRG57R16E716W	DI MUNNO	SERGIO	già beneficiario legge 223/91 al 01/01/2009
301	DPLMSM71A01D643G	D'APOLLO	MASSIMO	già beneficiato di 24 mesi di MID
302	DVVLRD64C19D643F	DE VIVO	LEONARDO	già beneficiario legge 223/91 al 01/01/2009
303	FRGGNN66R02D643R	FRAGASSO	GIOVANNI	già beneficiato di 24 mesi di MID
304	LPLRND70H05D643J	LO POLITO	ORLANDO	già beneficiato di 24 mesi di MID
305	MGLBVN56A26H467Y	MAGALDI	BONAVENTURA	già beneficiato di 24 mesi di MID
306	PGLCMN84L16E885D	PAGLIONE	CARMINE	già beneficiato di 24 mesi di MID
307	TRVMSM83B11E885O	TRIVENTI	MASSIMILIANO	già beneficiato di 24 mesi di MID
308	BSTNTN66S12E885Z	BASTA	ANTONIO	già beneficiato di 24 mesi di MID
309	CFFMHL74E69H926J	CIUFFREDA	MICHELA LOREDANA	già beneficiato di 24 mesi di MID
310	DMBPLA58M12E885X	D'AMBROSIO	PAOLO	MINIASPI
311	GBRMTT78D20H926T	GABRIELE	MATTEO	già beneficiato di 24 mesi di MID
312	SPSGZN73C01E885U	ESPOSTO	GRAZIANO	già beneficiato di 24 mesi di MID
313	STLPTR57A20E885T	STELLUTI	PIETRO	già beneficiario legge 223/91 al 01/01/2009
314	FRIMTT85M18H926T	FIORE	MATTEO	già beneficiato di 24 mesi di MID
315	TSTLMR68A16E716N	TESTA	LUIGI MARCELLO	già beneficiato di 24 mesi di MID
316	CNTNNA83A61D643T	CONTE	ANNA	MINIASPI
317	MZZNCL68R25I193J	MAZZEO	NICOLA	già beneficiario legge 223/91 al 01/01/2009
318	SMNNGL69P08Z112E	SIMONE	ANGELO	già beneficiario legge 223/91 al 01/01/2009
319	BFFBGI63D07E716R	BUFFALO	BIAGIO	già beneficiato di 24 mesi di MID
320	BSLMHL59M11E716K	BASILE	MICHELE LUIGI	già beneficiato di 24 mesi di MID
321	CLMPTR58H16E716P	CLEMENTE	PIETRO	già beneficiario legge 223/91 al 01/01/2009
322	MNILRD54H12E885A	MIANO	LEONARO	già beneficiato di 24 mesi di MID
323	MTLMTT61P22D643L	MATULLO	MATTEO	già beneficiato di 24 mesi di MID
324	PLLCRI55A01E716O	PELLEGRINO	CIRO	già beneficiario legge 223/91 al 01/01/2009
325	MRTVTR57A16D643L	MARTINELLI	VITTORIO	già beneficiario legge 223/91 al 01/01/2009
326	PPLMSS59C60D643X	PIPOLI	MARIA ASSUNTA	già beneficiato di 24 mesi di MID
327	PTTLRD67P50D643O	PETITTI	LEONARDA	già beneficiato di 24 mesi di MID
328	RTLDNT64C20D643Z	RITOLI	DONATO	già beneficiato di 24 mesi di MID
329	SLNGPP57H26E716C	SALINNO	GIUSEPPE	già beneficiario legge 223/91 al 01/01/2009
330	CBRGFR51L25E716Q	CIABURRI	GIANFRANCO	già beneficiario legge 223/91 al 01/01/2009
331	CLMPTR62L31E716L	CLEMENTE	PIETRO	già beneficiario legge 223/91 al 01/01/2009
332	DMRBNM57C28E716N	DE MARE	BRUNO MARCELLO	già beneficiario legge 223/91 al 01/01/2009
333	VCCPLA53H58I158V	VICCIANTUONI	PAOLA	ASPI 2013
334	SRCNDR73T21I158J	SARCINELLI	ANDREA	già beneficiario legge 223/91 al 01/01/2009
335	CSSTZN84M62I158S	CASSANO	TIZIANA	NON IN MOBILITA' IN DEROGA ALLA DATA DEL 31.12.2013
336	PRRPQL55B25I158V	PRIORE	PASQUALE	ASPI 2013
337	CVRLNB50C10I158O	CIAVARELLA	LUCIANO BENITO	ASPI 2013
338	CRNNDA77M53L113F	CORONA	NADIA	ASPI 2013
339	DNGMHL60A31I158W	D'ANGELO	MICHELE CIRO	già beneficiato di 24 mesi di MID
340	PZNLNM72H22I158K	PAZIENZA	LUCIANO MARIO	già beneficiato di 24 mesi di MID
341	VGNSFN76R69Z133R	vigna	stefania	no proroga 31/12/2013 non ha pres domanda
342	MLCCLD62D11D883B	malecore	claudio	percepito aspi
343	BRBFNN73S69D883V	barba	fernanda	percepito 2 anni di deroga
344	DCRLNE79M61B936M	de caroppo	eliana	già beneficiario legge 223/91 al 01/01/2009
345	MRZCMN82M19Z133F	marzano	carmine stephane	percepito aspi
346	DLLFBA79C31D883U	della rocca	fabio	no proroga al 31/12/2013 dom f.t.
347	PSNNNL79T53D883S	pisano'	antonella	percepito 2 anni di deroga
348	BRNNLC66B68D883J	bruno	anna lucia	già beneficiario legge 223/91 al 01/01/2009
349	CNIFNC52B14L484W	cino	francesco	no proroga al 31/12/2013 non ha pres domanda
350	CZZFNC65R28F839V	cazzato	francesco	percepito 2 anni di deroga
351	MNCSFN70A25B936X	manco	stefano	già beneficiario legge 223/91 al 01/01/2009
352	NTNMRA55S21C865V	antonaci	mario	percepito 2 anni di deroga

353	SCLVCN53A01L064X	secli'	vincenzo	percepito aspi
354	TRNFNC61B62G325D	tornesello	francesca	percepito aspi
355	SCRRNZ68M25B936Y	scarpino	oronzo	percepito aspi
356	SNDSFN76A62D883S	sindaco	stefania	percepito 2 anni di deroga
357	CTLCTR55S56G325J	cataldi	coltura	già beneficiario legge 223/91 al 01/01/2009
358	MKCRFA65C25Z352P	mekchah	raouf	no proroga al 31/12/2013 decad ass a tempo indet
359	SPNFBA68E26D883I	spinzi	fabio	no proroga al 31/12/2013 no domanda
360	CRRNTN69H12D883Y	carretta	antonio	percepito 2 anni di deroga
361	NCHRCC81R30G751T	nichil	rocco	già beneficiario legge 223/91 al 01/01/2009
362	NGLSVT65R12A281U	ingletto	salvatore	percepito miniaspi
363	TRSBGI54D03A184L	torsello	biagio	percepito aspi
364	DMBNTN48M17L484T	d'ambrosio	antonio	percepito aspi
365	DMTNRS68P45G325N	de matteis	anna rosa	già beneficiario legge 223/91 al 01/01/2009
366	MNNMKN92L23B936Y	manni	mirko antonio	percepito aspi
367	NGLRNN76R16F054R	angele'	aureliano antonio	percepito miniaspi
368	PLLMDA76C31D862X	pellegrino	amedeo	percepito 2 anni di deroga
369	PZZDTL75R68B936S	pizzolante	donatella simona	già beneficiario legge 223/91 al 01/01/2009
370	RZZQTN67A17F109K	rizzo	quintino leonardo	percepito aspi
371	STSNNM83S07D862Q	stasi	antonio mirco	percepito aspi
372	RZZFNC60R01D851D	rizzo	francesco	percepito aspi
373	DMTNTN62T08F623W	de matteis	antonio	già beneficiario legge 223/91 al 01/01/2009
374	DRNDTL63A60I887U	durini	donatella concettina	percepito 2 anni di deroga
375	RMNRTN73S44F054T	romano	oris tonia	percepito 2 anni di deroga
376	PRTGPP52B05L064J	preite	giuseppe	percepito aspi
377	SRNMLC68P42L064Z	saranelli	maria lucia	percepito aspi
378	BRTMCH80D49B936Q	bartolomeo	maria chiara	percepito 2 anni di deroga
379	CLNPQL73E68I549M	colona	pasqualina	percepito aspi
380	GRZLDA58L14G325G	garzia	aldo	già beneficiario legge 223/91 al 01/01/2009
381	RZZNRT53H46H632W	rizzello	anna rita	percepito miniaspi
382	SCPGPP77E12B936Q	scupola	giuseppe	percepito aspi
383	CHRFRN79E14Z129J	chirileasa	florin	percepito aspi
384	FRCCNZ74A45D883C	ferocino	cinzia	percepito aspi
385	MRNFNC70A28L064S	mariano	francesco	percepito aspi
386	SNTSVN62S56L074B	santacroce	silvana	percepito aspi
387	DLRLLL62C71A208B	de lorenzis	lucilla	già beneficiario legge 223/91 al 01/01/2009
388	VRRVCN59P25A208I	verardi	vincenzo	già beneficiario legge 223/91 al 01/01/2009
389	CRCMTR75H65D883J	corciulo	maria teresa	no proroga al 31/12/2013 no domanda
390	GLSCSM69P27B180Q	gelso	cosimo	percepito aspi
391	CSLSVN57R22D883K	casalino	silvano	no proroga al 31/12/2013 no domanda
392	DFLFNC61H03D851G	de filippis	francesco	già beneficiario legge 223/91 al 01/01/2009
393	PZZMHL51R11D851L	pizzolante	michele	percepito ds ordinaria
394	LBENCR53D03H096H	ELBA	ENRICO RICCARDO	presente precedente domanda già respinta
395	BRSGBT61B10F915I	BRISACANI	GIAMBATTISTA	presente precedente domanda già respinta
396	LBNLNZ64B57F915G	LOBIANCO	LORENZA	presente precedente domanda già respinta
397	QRNGLI64R59F915Y	QUARANTA	GIULIA	presente precedente domanda già respinta
398	PRTFNC52A01F915N	PERTA	FRANCESCO	presente precedente domanda già respinta
399	MNGFNC57E15H096S	MANGINI	FRANCESCO	presente precedente domanda già respinta
400	PLMNGL54L20E645B	PALMISANO	ANGELO	presente precedente domanda già respinta
401	KRJSKL53A22Z100R	KARAJ	SHKELQIM	presente precedente domanda già respinta
402	QRTMRA63H49H096T	QUARATO	MARIA	presente precedente domanda già respinta
403	DNGRNZ55P18F915W	D'ONGHIA	ORONZO	già beneficiario legge 223/91 al 01/01/2009
404	CSMFMN57M46F915S	CASAMASSIMA	FILOMENA	presente precedente domanda già respinta
405	NCNPLN57D45E645Y	ANCONA	PAOLINA	già beneficiario legge 223/91 al 01/01/2009
406	LTTNTN66E56H096D	LATTARULO	ANTONIA	presente precedente domanda già respinta
407	CMPVCN70L48H096F	CAMPANELLA	VINCENZA	presente precedente domanda già respinta
408	DNGVMR74H59H096F	D'ONGHIA	VITA MARIA	presente precedente domanda già respinta
409	MNRDNC56B14B584U	MINERVINI	DOMENICO	presente precedente domanda già respinta
410	PLMRSO67C46E645B	PALMISANO	ROSA	già beneficiario legge 223/91 al 01/01/2009
411	CLCSFN73D21H096W	COLUCCI	STEFANO	già beneficiario legge 223/91 al 01/01/2009

412	CRSSRA63S67L425S	CORSINI	SARA	presente precedente domanda già respinta
413	CSLNGL79E51F915Q	CASULLI	ANGELA	già beneficiario legge 223/91 al 01/01/2009
414	MNSNMR65L61F915F	MANSUETO	ANNA MARIA	presente precedente domanda già respinta
415	GIOFNC73B10H096L	GIOIA	FRANCESCO	presente precedente domanda già respinta
416	SPNNHT82M08Z100Y	SPANESHI	NEXHAT	già beneficiario legge 223/91 al 01/01/2009
417	DLNCLD80H51C134Y	DE LEONARDIS	CLAUDIA	già beneficiario legge 223/91 al 01/01/2009
418	DMTFBA75A26A662A	D'AMATO	FABIO	già beneficiario legge 223/91 al 01/01/2009
419	NTRFLC53A22F915S	NOTARNICOLA	FELICE	no 12 mesi di anzianità aziendale
420	CSSMNT80D52H096Y	CASSONE	MARIA ANTONELLA	presente precedente domanda già respinta
421	GNNLNE57D14C134E	GIANNUZZI	LEONE	già beneficiario legge 223/91 al 01/01/2009
422	PRLMTN73M20L049L	PERILLO	MARTINO	presente precedente domanda già respinta
423	DNGNNA76S46H096Y	DONGIOVANNI	ANNA	già beneficiario legge 223/91 al 01/01/2009
424	MTTSLL67H62F915S	MOTTOLA	STELLA	già beneficiario legge 223/91 al 01/01/2009
425	RGGGPP51B16F915T	RUGGIERI	PASQUALE	già beneficiario legge 223/91 al 01/01/2009
426	GNCDNC62C07A794C	GENCO	DOMENICO	presente precedente domanda già respinta
427	PNQGRZ69L69H096S	PINQUE	GRAZIA	presente precedente domanda già respinta
428	FRTFRZ64E09Z110C	FRITTOLI	FABRIZIO	presente precedente domanda già respinta

DETERMINAZIONE DEL DIRIGENTE UFFICIO POLITICHE ATTIVE E TUTELA DELLA SICUREZZA E QUALITA' DELLE CONDIZIONI DI LAVORO 30 marzo 2015, n. 642

Mobilità in deroga 2013. Presa in carico delle istruttorie INPS. Elenchi trasmessi dopo il 30 giugno 2014.

Il giorno 30 marzo 2015, nella sede del Servizio Politiche per il Lavoro, Via Corigliano, 1 - Z.I. è stata adottata la seguente Determinazione

IL DIRIGENTE D'UFFICIO

sulla base dell'istruttoria espletata e verificata dalla Responsabile PO, dott.ssa Paola Riglietti

Preso atto della Determina Dirigenziale n. 835 del 31 ottobre 2013 della Dirigente del Servizio Politiche per il Lavoro, avente ad oggetto "Delega ed assegnazione risorse finanziarie agli Uffici del Servizio", con la quale si è inteso dare attuazione all'art. 45, comma 1 della L.R. 16 aprile 2007, ai sensi del quale: "Nell'ambito delle funzioni loro attribuite, i dirigenti di ogni livello della Regione Puglia adottano gli atti e i provvedimenti amministrativi esercitando i poteri di spesa e di acquisizione delle entrate, compresi i poteri di impegno e di liquidazione di cui agli articoli 78 e seguenti della l.r. 28/2001" e della conseguente delega di funzioni nei confronti del Dirigente dell'Ufficio;

Visto l'art.19, comma 9, del Decreto-legge 29 Novembre 2008, n.185, convertito con modificazioni, con legge 28 Gennaio 2009, n.2, così come modificato dall'art.7-ter,comma 5, della legge 9 aprile 2009 n. 33

Visto l'art. 2, commi 64, 65 e 66, della legge n. 92 del 28 giugno 2012 "Riforma del mercato del lavoro in una prospettiva di crescita" che prevede la possibilità di disporre per gli anni 2013-2016, sulla base di specifici accordi, la concessione degli ammortizzatori sociali in deroga per la gestione delle situazioni derivanti dal perdurare dello stato di debolezza dei livelli produttivi del paese, al fine di garantire la graduale transizione verso il regime delineato dalla riforma degli ammortizzatori sociali;

Visto l'art. 1, commi 254 e 255 della Legge 24 dicembre 2012 n. 228;

Preso atto che con nota del 30.5.2014, il Ministero del Lavoro e delle Politiche Sociali Dir. Gen. per le Politiche Attive e Passive del Lavoro ha stabilito che "le Regioni sono invitate ad inviare all'INPS, improrogabilmente entro la data del 30 giugno 2014, i decreti di concessione degli ammortizzatori sociali in deroga, che recepiscono gli accordi stipulati entro e non oltre la data del 31.12.2013".

Considerato che l'INPS ha trasmesso elenchi di nominativi da autorizzare dopo la data del 30 giugno 2014;

Considerato che con messaggio del 27.03.2015, l'INPS ha comunicato che il Ministero del Lavoro e delle politiche sociali, con nota n. 4250 del 19.2.2015 inviata a INPS, ha autorizzato l'Istituto a completare i pagamenti riferiti al periodo gennaio-dicembre 2013;

Vista la nota prot. n.4250 del 19.2.2015, con la quale il Ministero del Lavoro e delle Politiche Sociali - Direzione Generale degli ammortizzatori sociali e incentivi all'occupazione, con specifico riferimento alle concessioni degli ammortizzatori sociali in deroga per l'anno 2013, ha invitato l'INPS a concludere i pagamenti ancora in sospeso;

VERIFICA AI SENSI DEL DLGs 196/03
Garanzie alla riservatezza

La pubblicazione dell'atto all'albo, salve le garanzie previste dalla legge 241/90 in tema di accesso ai documenti amministrativi, avviene nel rispetto della tutela alla riservatezza dei cittadini, secondo quanto disposto dal Dlgs 196/03 in materia di protezione dei dati personali, nonché dal vigente regolamento regionale n.5/2006 per il trattamento dei dati sensibili e giudiziari.

Ai fini della pubblicità legale, l'atto destinato alla pubblicazione è redatto in modo da evitare la diffusione di dati personali identificativi non necessari ovvero il riferimento a dati sensibili; qualora tali dati fossero indispensabili per l'adozione dell'atto, essi

sono trasferiti in documenti separati, esplicitamente richiamati.

ADEMPIMENTI CONTABILI AI SENSI DELLA L.R. n.28/2001

il presente provvedimento non comporta alcun mutamento qualitativo e quantitativo di entrata o di spesa né a carico del bilancio regionale né a carico degli Enti per i cui debiti i creditori potrebbero rivalersi sulla Regione ed è escluso ogni onere aggiuntivo rispetto a quelli già autorizzati a valere sullo stanziamento previsto dal bilancio regionale.

Ritenuto di dover provvedere in merito

DETERMINA

1. Di considerare ammissibili alla mobilità in deroga a copertura dei periodi ivi indicati i lavoratori di cui all'allegato A, per il periodo dall'01.01.2013 al 31.12.2013, che fa parte integrante e sostanziale della presente determinazione in relazione ai quali è stata espletata l'istruttoria da parte dell'INPS, secondo quanto previsto dall'Accordo regionale del 01.02.2013 tra Regione e Parti Sociali;

2. che il trattamento potrà essere erogato in favore di n. **184** lavoratori indicati nell'allegato "A" nei limiti delle clausole di contingentamento temporale dei trattamenti di cui all'Accordo del 01.02.2013 il cui rispetto è verificato dall'Istituto in sede di istruttoria e dei relativi periodi indicati dall'INPS, così come riportati nel file trasmesso dall'Istituto in data **30.03.2015**.
   L'efficacia del presente provvedimento è subordinata, **alle disponibilità delle risorse finanziarie** nonché alla esistenza, in capo ai lavoratori interessati, dei requisiti previsti dalla normativa vigente in materia,nonché dagli Accordi e dell'accertamento da parte dell'INPS e che non sia stato richiesto alcun altro trattamento previdenziale o assistenziale connesso.

3. Il costo totale presunto per l'erogazione del trattamento di integrazione salariale in deroga, determinato su una spesa presunta media pari ad euro 1600 mensili per ciascun lavoratore con riguardo al numero complessivo di mensilità autorizzabili indicate dall'Inps pari a **n. 1711** ammonta a complessivi **€ 1.873.600,00.**
   Avverso il presente atto è possibile proporre riesame al Dirigente del Servizio Politiche per il Lavoro entro 30 gg. dalla data di pubblicazione sul BURP, che costituisce notifica agli interessati.
   Il provvedimento viene redatto in forma integrale e "per estratto", con parti oscurate non necessarie ai fini di pubblicità legale, nel rispetto della tutela alla riservatezza dei cittadini, secondo quanto disposto dal Dlgs 196/03 in materia di protezione dei dati personali e ss. mm. e ii.

Il presente provvedimento:

a) è immediatamente esecutivo
b) sarà pubblicato (per estratto) all'albo on line nelle pagine del sito www.regione.puglia.it;
c) sarà pubblicato (per estratto) nel Bollettino Ufficiale della Regione Puglia;
d) sarà trasmesso in copia conforme all'originale alla Segreteria della Giunta Regionale;
e) sarà disponibile (per estratto) nel sito ufficiale della Regione Puglia: www.regione.puglia.it;
f) sarà trasmesso in copia (per estratto) all'Assessore al Lavoro;

Il presente atto, composto da n° 10 facciate, compreso all' allegato "A", è adottato in originale.

Il Dirigente d'Ufficio
dott.Giuseppe Lella

	cod. fisc	cognome	nome
1	BBRVCN80A43A662B	ABBRESCIA	VINCENZA
2	CTASVR88C22A662F	ACETO	SAVERIO
3	cqrgnn66e30l419o	acquario	giovanni
4	CQVCCT75E56Z133N	ACQUAVIVA	CONCETTA
5	DDMVCN50A29C514Z	ADDAMIANO	VINCENZO
6	mcamcl70t16l419i	amico	marcello
7	NGLLDI80R63E038T	ANGELILLO	LIDIA
8	NNSMRA72P67F376O	ANNESE	MARIA
9	NNSNGL83H49F376A	ANNESE	ANGELA
10	NTFPRZ69D52A662L	ANTIFORA	PORZIA
11	CLLMRA63H13C514E	AUCELLO	MARIO
12	BBBFNC59E30C975C	BABBO	FRANCESCO
13	BLCGGT67B55Z129O	BALCU	GEORGETA
14	BRNMHL60L12F376G	BARNABA	MICHELE
15	BRRNMR75L64E885C	BERARDINETTI	ANNA MARIA
16	BRNFNC72H10H645L	BERNOCCO	FRANCESCO
17	BRGLGU83M20E885J	BORGIA	LUIGI
18	BCCVCN85A24L109K	BUCCI	VINCENZO
19	CMPGCM68L55D508T	CAMPANELLA	GIACOMA
20	CMPCSM90P19A662O	CAMPOCHIARO	COSIMO
21	CNGLGU72P55B724S	CANGIO	LUIGIA
22	CNNMSM61A30A225L	CANNITO CARLUCCI	MASSIMO
23	CNTGPP74E28H645Q	CANTATORE	GIUSEPPE VINCENZO
24	CPPLLC71A30A225F	CAPPIELLO	ALDO LUCIANO
25	CRCSVT72P14H926V	CARACCIOLO	SALVATORE
26	CRBRFL72R64E885T	CARBONELLI	RAFFAELLA
27	CRLNTN77R56H096U	CAROLI	ANTONIA
28	CRPNTN70A17F152M	CAROPRESO	ANTONIO
29	CRPMGR89C64H926G	CARPANO	MARIA GRAZIA
30	CRRMNG71T59A662W	CARRASSI	MARIA ANGELA
31	csrmsm71h25z133w	casarano	massimo
32	CTLGNN74H07F205P	CATALANO	GIOVANNI
33	CTLSST70P06A662I	CATALANO	SEBASTIANO
34	cvlmrc87r31d851m	cavallotti	marco
35	CGLLSN66L08C514Q	CEGLIA	ALESSANDRO
36	CHRGCR76E19C975P	CHIARELLA	GIANCARLO
37	chrlne76c43b157n	chiari'	elena
38	CHFPRS54T26F027J	CHIEFA	PIETRO STEFANO
39	CCCLDR87M11C978L	CICCARESE	LEANDRO
40	CNRRSL75M41A669W	CINIERO	ROSSELLA
41	CLMMHL63M30A894V	CLEMENTE	MICHELE
42	CCCGZN90S27H501W	COCCIOLI	GRAZIANO
43	CCZDNT52M13A662J	COCOZZA	DONATO
44	CLMTZN69M52G712O	COLOMBO	TIZIANA
45	CLCNGL75M48C514S	COLUCCI	ANGELA
46	CRCLGU61S14F101M	CORICCIATI	LUIGI
47	crndtl75e68l419m	corinaldi	donatella
48	CRPDVD90R28E716Y	CORPOSANTO	DAVIDE
49	CRSNTN70H17E205S	CORSARO	ANTONIO

50	CSMGPP56E04C514X	COSMAI	GIUSEPPE
51	DCRVCN51R08F631Q	D'ACIERNO	VINCENZO
52	DMBPLA58M12E885X	D'AMBROSIO	PAOLO
53	DFNLCN61B01I158F	DE FINIS	LUCIANO
54	DLRDNC85B16C983Z	DE LAURENTIS	DOMENICO
55	DMGLCU78A65L049W	DE MAGLIE	LUCIA
56	dmrgpp71l30l419p	de marco	giuseppe
57	DTLGPP55A54A662J	DE TULLIO	GIUSEPPINA
58	DCTPMN69C65I467B	DECATALDO	PALMINA
59	DLGMHL89E61D883X	del gusto	michela
60	DLVMHL79C17A662N	DEL VECCHIO	MICHELE
61	DLECLD66C24A662V	DELIA	CLAUDIO
62	DPLGCM49D06A893U	DEPALO	GIACOMO
63	DRCLRD88T23E885P	D'ERCOLE	LEONARDO
64	DBLLRS62H46E946Q	DI BLASIO	LUIGIA
65	DCNLGU84M25E885T	DI CANDIA	LUIGI
66	DGINNM55E31E716O	DI GIOIA	ANTONIO MARIO ROSARIO
67	DGRLRA78H57I330T	di gregorio	laura
68	DPLFNC48P08H645B	DI PALO	FRANCESCO
69	DBLMHL54B09A669C	DIBELLO	MICHELE
70	DCRFNC64M24A669E	DICORATO	FRANCESCO
71	dcurrt77b22l074y	duca	roberto
72	DLCMMM82S66L049A	DULCAMARE	MARIA EMMA
73	LEIDLA78L51L049B	ELIA	ADELE
74	NZENDR74L29F970R	ENZA	ANDREA
75	RRCGNN53E23I396M	errico	giovanni
76	SPSLGU67T08F152Z	ESPOSITO	LUIGI
77	FLCSRG57M03A662C	FALCONE	SERGIO
78	fbbnnl63t70a042e	febbraro	antonella
79	frslsn69m66g325n	fersini	alessandra
80	frslgu55b06c336s	fersini	luigi
81	FRILSN82T03D643A	FIORE	ALESSANDRO
82	FRITRS84H54A662S	FIORE	TERESA
83	FLRDNC54L19A662W	FLORIO	DOMENICO
84	FRCTMS62M10G325Z	FRACASSO	TOMMASO
85	FMRMTN77E69Z133L	FUMAROLA	MARTINA
86	GRGDNC65T10A662E	GARGANO	DOMENICO
87	GMMMRZ74A01C514H	GIAMMARRUSTO	MAURIZIO
88	GNNVCN70C27L049J	GIANNICO	VINCENZO
89	gjkdni54t49z100j	gjika	diana
90	GBBMNC88M46A669A	GOBBO	MONICA
91	GRVSNT62D07I066O	GRAVILI	SANTO
92	grccsm49h30d883j	greco	cosimo
93	GRCGPP61E01C978F	GRECO	GIUSEPPE
94	GRSGPP75T03C983T	GRISORIO	GIUSEPPE
95	CCRMHL69A07E885L	IACCARRINO	MICHELE
96	MPRMRC76C11Z112T	IMPERIALE	MARCO
97	NGRFNC88P08L049R	INGROSSO	FRANCESCO
98	LRCVNT53M12A662W	LARICCHIA	VITANTONIO
99	LTRNCL84T09I330H	laterza	nicola

100	LTTPRZ52M60A662V	LATTANZI	PORZIA
101	LGGNNA58S69L049Z	LEGGIERI	ANNA
102	LNTGPP59P17A285U	LEONETTI	GIUSEPPE
103	LGRNGL80S27I330W	LOGRO'	ANGELO
104	LMBMSM75A21C975Q	LOMBARDI	MASSIMO
105	LRGMHL78A43D643M	LORIGOS	MICHELA
106	MGRDVD79L27F284U	MAGARELLI	DAVIDE
107	MNCRSO58B49C514U	MANCINO	ROSA
108	MRNFNC76L01L049Q	MARANGIO	FRANCESCO
109	MRNCRD54A03D862W	MARIANO	CORRADO
110	mrlrrt78r49d851m	mariello	roberta
111	MRNPLA64T22A893T	MARINO	PAOLO
112	MRZGDE52B26L049O	MARZO	EGIDIO
113	MSTCCL86B52A225T	MASTRANDREA	CECILIA
114	MSTMRA58P27A662J	MASTRANGELO	MARIO
115	mrarll83e48z133b	mauro	ornella
116	mlclni78r52d851n	melcarne	ilenia
117	MLNCSR56C16D643T	MELONI	CESARE
118	MNRGSC82H57F842W	MINERBA	GESSICA
119	mnrgnn67b06i059u	minerva	giovanni
120	MNGMNT84P44C978D	MONGOLI	MARIA ANTONIETTA
121	MNTPTR65E31Z110U	MONTANARO	PIETRO
122	MNTGNN80H42A669P	MONTATORE	GIOVANNA
123	MNTGPP50E22F923D	MONTEDORO	GIUSEPPE
124	MRLLDN75R66I119V	MORELLO	LOREDANA
125	NNNMDN60D46F284X	NANNA	MARIA DONATA
126	NTZNVT77B62I330C	natuzzi	anna vita
127	NCLMHL64C26A225X	NICOLETTI	MICHELE
128	NBLLGU56D63E885Y	NOBILE	LUIGIA
129	LVRRCC66C18L920I	OLIVIERI	ROCCO
130	PLMSMN74R67B506G	PALMA	SIMONA
131	PLMMNL89P16D862Z	PALMA	MANUEL
132	plmrll67t54c865y	palmieri	ornella
133	PLMNVL85D68A662S	PALMIOTTO	ANNA VALERIA
134	pppsfn73m50l419v	pappada'	stefania
135	PSNNTN84E06L049J	PASANISI	ANTONIO
136	PTRVTI52A21A662N	PATRUNO	VITO
137	PLLMNN76T70F262Z	PELLICANI	MARIANNA
138	PNZPRN57P26E885D	PENZA	PIERINO
139	PRLVLR80A53C983G	PIARULLI	VALERIA
140	PCCVCN64B12H070M	PICCIONE	VINCENZO
141	PMBMTT86R28L273O	PIOMBO	MATTEO
142	PPRMRA53E43A893N	PIPERIS	MARIA
143	plmsvt63m28i887g	polimena	salvatore
144	PMPTZN73C71D643E	POMPA	TIZIANA
145	PTNNGL73H44D643E	POTENZA	ANGELA
146	PRRPTM81C31D643W	PRIORE	POTITO MAURO
147	PRSNNA65S69I053P	PROSCIA	ANNA
148	PSCCTL73R03Z129G	PUSCUTA	COSTEL
149	QRTFNC58P21A662M	QUARATINO	FRANCESCO

150	QRNVCN74P12D643L	QUIRINO	VINCENZO
151	RHALGU61E15B413P	RAHO	LUIGI
152	RMRDRD76P11Z604O	RAMIREZ PINZON	EDWARD
153	RCCMTN64E09E986V	RICCI	MARTINO
154	RCCFPP83C15H926U	RICCIARDI	FILIPPO
155	RCCRMR58E62L425N	RICCIARDI	ROSA MARIA RITA
156	RNLMHL73B09A225W	RINALDI	MICHELE
157	RTUSVT58B01H645U	RUTA	SALVATORE
158	SGLCMN67P08Z112A	SAGLIOCCO	CARMINE
159	SLVMTT50T04E885C	SALVEMINI	MATTEO
160	snsnna74t55d883e	sanso'	anna
161	SLLNGL54R64A893L	SAULLE	ANGELA
162	SCGVCN84H26F839R	SCAGLIOLA	VINCENZO
163	SCRVCN68R21D643T	SCARPIELLO	VINCENZO
164	SGNPTR54E27A662Z	SIGNORILE	PIETRO
165	SLVPTR75S26I158G	SILVESTRI	PIETRO
166	SPCRNN82T62E986U	SPECIALE	ROSANNA
167	SPZMNG78L55E155B	SPEZZACATENA	MARIANGELA
168	strgpp75m17h729m	stranieri	giuseppe
169	STRLRD83E20D643U	STRIPPOLI	ALFREDO
170	SLURJN72L16Z100Z	SULA	ARDJAN
171	TRMMNL75T63E629B	TRAMIS	EMANUELA
172	trngpp73b51d851x	trane	giuseppina
173	TRMMRA79P17H926F	TRIMIGNO	MAURO
174	TROLSN77D28L049L	TROIA	ALESSANDRO
175	TRUPND68L01A662I	TURI	PAOLOANDREA
176	TRSDNT69C03E716C	TURSI	DONATO
177	VNNNTN77D01C514J	VANNULLI	ANTONIO
178	vntmcl81t48l419i	vantaggio	immacolata
179	VRRDNC67A20A893R	VERRIELLO	DOMENICO
180	VGNSFN76R69Z133R	vigna	stefania
181	VNCNDR57C31F376X	VINCIGUERRA	ANDREA
182	VRGGNN67H27C983V	VIRGILIO	GIOVANNI
183	VLPLNI75T50D761B	VOLPE	ILENIA
184	ZNFRCR68A11A285J	ZINFOLLINO	RICCARDO

DETERMINAZIONE DEL DIRIGENTE UFFICIO POLITICHE ATTIVE E TUTELA DELLA SICUREZZA E QUALITA' DELLE CONDIZIONI DI LAVORO 30 marzo 2015, n. 645

CIG in deroga 2013/III/F119/luglio-dicembre. Ammissibilità al trattamento di Cig in deroga.

L'anno 2015 addì 30 del mese marzo in Bari, presso il Servizio Politiche per il Lavoro

IL DIRIGENTE DELL'UFFICIO

sulla base dell'istruttoria espletata e verificata dalla Responsabile PO, dott.ssa Paola Riglietti, verificata:

Preso atto della Determina Dirigenziale n. 835 del 31 ottobre 2013 della Dirigente del Servizio Politiche per il Lavoro, avente ad oggetto "Delega ed assegnazione risorse finanziarie agli Uffici del Servizio", con la quale si è inteso dare attuazione all'art. 45, comma 1 della L.R. 16 aprile 2007, ai sensi del quale: "Nell'ambito delle funzioni loro attribuite, i dirigenti di ogni livello della Regione Puglia adottano gli atti e i provvedimenti amministrativi esercitando i poteri di spesa e di acquisizione delle entrate, compresi i poteri di impegno e di liquidazione di cui agli articoli 78 e seguenti della l.r. 28/2001" e della conseguente delega di funzioni nei confronti del Dirigente dell'Ufficio;

Vista la Legge 23 luglio 1991, n. 223 recante norma in materia di cassa integrazione, mobilità, trattamenti di disoccupazione, direttive della comunità europea, avviamento al lavoro ed altre disposizioni in materia di mercato del lavoro e successive modificazioni;

Visto l'art.19, comma 9, del Decreto-legge 29 Novembre 2008, n.185, convertito con modificazioni, con legge 28 Gennaio 2009, n.2, così come modificato dall'art.7-ter,comma 5, della legge 9 aprile 2009 n. 33

Visto l'art. 2, commi 64, 65 e 66, della legge n. 92 del 28 giugno 2012 "Riforma del mercato del lavoro in una prospettiva di crescita" che prevede la possibilità di disporre per gli anni 2013-2016, sulla base di specifici accordi, la concessione degli ammortizzatori sociali in deroga per la gestione delle situazioni derivanti dal perdurare dello stato di debolezza dei livelli produttivi del paese, al fine di garantire la graduale transizione verso il regime delineato dalla riforma degli ammortizzatori sociali;

Visto l'art. 1, commi 254 e 255 della Legge 24 dicembre 2012 n. 228;

Visto il decreto interministeriale n. 83117 del 16.07.2014 del Ministero del Lavoro e delle Politiche Sociali;

Vista la nota del Ministero del Lavoro e delle Politiche Sociali (prot.40/0020420) avente ad oggetto "Ammortizzatori sociali in deroga - chiusura anno 2013", con la quale "*al fine della definitiva erogazione dei trattamenti in deroga residui all'anno 2013, le Regioni e province autonome sono invitate ad inviare all'INPS, improrogabilmente entro la data del 30 giugno p.v., per il tramite del sistema informativo percettori, i decreti di concessione degli ammortizzatori sociali in deroga, che recepiscono gli accordi stipulati entro e non oltre la data del 31 dicembre 2013";*

Considerato che con messaggio del 27.03.2015, l'INPS ha comunicato che il Ministero del Lavoro e delle Politiche sociali, con nota n. 4250 del 19.02.2015 inviata a INPS, ha autorizzato l'Istituto a completare i pagamenti degli interventi di AASS in deroga a chiusura dell'annualità 2013, a valere sulle risorse finanziarie individuate nel decreto n. 83117 del 16.07.2014;

Vista la nota prot. n. 4250 del 19.02.2015, con la quale il Ministero del Lavoro e delle Politiche Sociali - Direzione Generale degli ammortizzatori sociali e incentivi all'occupazione, con specifico riferimento alle concessioni degli aass in deroga per l'anno 2013, ha invitato l'INPS s concludere i pagamenti ancora in sospeso.

Verificato che, alla luce della predetta nota Ministeriale, è possibile procedere ad autorizzare le istanze che sono risultate accoglibili.

Visto il verbale di accordo del 24 aprile 2013 tra la Regione Puglia e le Parti Sociali fermo restando quanto previsto dall'Accordo del 1/2/2013 e successive modificazioni ed in particolare dell'Intesa del 12 aprile 2013;

Esaminate le domande di CIG in deroga presentate dalle imprese per il periodo luglio -dicembre 2013;

Esaminati i verbali di consultazione sindacale, ex art. 2 D.P.R. 10 giugno 2000, n.218;

Vagliata la documentazione prodotta a corredo delle precitate istanze;

Rilevato che, sulla base degli atti prodotti dagli istanti, sussistono i presupposti per beneficiare del trattamento di cassa integrazione in deroga.

VERIFICA AI SENSI DEL DLGs 196/03
Garanzie alla riservatezza

La pubblicazione dell'atto all'albo, salve le garanzie previste dalla legge 241/90 in tema di accesso ai documenti amministrativi, avviene nel rispetto della tutela alla riservatezza dei cittadini, secondo quanto disposto dal Dlgs 196/03 in materia di protezione dei dati personali, nonché dal vigente regolamento regionale n.5/2006 per il trattamento dei dati sensibili e giudiziari.

Ai fini della pubblicità legale, l'atto destinato alla pubblicazione è redatto in modo da evitare la diffusione di dati personali identificativi non necessari ovvero il riferimento a dati sensibili; qualora tali dati fossero indispensabili per l'adozione dell'atto, essi sono trasferiti in documenti separati, esplicitamente richiamati.

ADEMPIMENTI CONTABILI AI SENSI DELLA L.R. n.28/2001

il presente provvedimento non comporta alcun mutamento qualitativo e quantitativo di entrata o di spesa né a carico del bilancio regionale né a carico degli Enti per i cui debiti i creditori potrebbero rivalersi sulla Regione ed è escluso ogni onere aggiuntivo rispetto a quelli già autorizzati a valere sullo stanziamento previsto dal bilancio regionale.

Ritenuto di dover provvedere in merito,

DETERMINA

1. Di considerare ammissibili al trattamento di CIG in deroga le imprese di cui all'allegato A che fa parte integrante e sostanziale della presente determinazione. Le imprese potranno ricorrere alla sospensione e/o riduzione di uno o più dipendenti, secondo quanto indicato nell'allegato A, per il periodo, le ore massime, il numero di lavoratori, l'importo massimo ammissibile e secondo la modalità di pagamento diretto.

2. Il costo totale presunto per l'erogazione del trattamento di integrazione salariale in deroga, con riguardo al numero complessivo di ore autorizzabili pari a **66.288** di sospensione dall'attività dei lavoratori interessati, ammonta a complessivi **€ 649.622,40.**

3. Il provvedimento viene redatto in forma integrale e "per estratto", con parti oscurate non necessarie ai fini di pubblicità legale, nel rispetto della tutela alla riservatezza dei cittadini, secondo quanto disposto dal Dlgs 196/03 in materia di protezione dei dati personali e ss. mm. e ii.

4. L'efficacia del presente provvedimento è subordinata all'esistenza di risorse finanziarie disponibili e dei requisiti previsti dalla normativa vigente in materia, in capo alle imprese e ai lavoratori interessati, che consentano la fruizione della CIG, nonché alla condizione che non sia stato richiesto alcun altro trattamento previdenziale o assistenziale connesso alla sospensione dell'attività lavorativa.

5. Le imprese di cui all'Allegato A dovranno provvedere tempestivamente alla trasmissione dei modelli SR41 all'INPS, e in particolare dovranno inviare gli stessi modelli SR41 entro e non oltre il venticinquesimo giorno del mese successivo a quello di fruizione del trattamento.

6. Avverso il presente atto è possibile proporre istanza di riesame al Dirigente del Servizio Politiche per il Lavoro, inviando, a mezzo pec (cig.regionepuglia@pec.rupar.puglia.it), esclusivamente la prima pagina della domanda presen-

tata su Sintesi, indicando il codice identificativo della pratica (colonna "RIF" dell'allegato A), **entro 30 gg dalla data di pubblicazione sul BURP** della presente determina che costituisce notifica agli interessati.

Il presente provvedimento:

a) è immediatamente esecutivo
b) sarà pubblicato (per estratto) all'albo on line nelle pagine del sito www.regione.puglia.it;
c) sarà pubblicato (per estratto) nel Bollettino Ufficiale della Regione Puglia;
d) sarà trasmesso in copia conforme all'originale alla Segreteria della Giunta Regionale;
e) sarà disponibile (per estratto) nel sito ufficiale della Regione Puglia: www.regione.puglia.it;
f) sarà trasmesso in copia (per estratto) all'Assessore al Lavoro;

Il presente atto, composto da n° 9 facciate, compreso l'allegato "A", è adottato in originale.

Il Dirigente Ufficio Politiche attive
e tutela della sicurezza e qualità
delle condizioni di lavoro
Dott. Giuseppe Lella

Allegato A

AZIENDE AUTORIZZATE

N.	RIF.	DATA PROT.	Prot. Istanza	Partita Iva o C.F.	TIPOLOGIA	Matricola INPS	Denominazione Azienda	Sede Operativa	C.A.P.	Indirizzo	PR	N. Lav.	Totale Ore	Data Inizio CIG	Data Fine CIG	Importo Autorizzato	PAG.
1	TA/24/11	27/11/2013	27577	02450220732	Commercio	7804274635	A & C ENERGY DI BOVE ROBERTO & C. SNC	TARANTO	74100	VIA C. BATTISTI, 5060	TA	3	2.184	06/08/2013	31/12/2013	€ 21.403,20	D
2	TA/24/01	27/11/2013	27588	02450220732	Commercio	7804274635	A & C ENERGY DI BOVE ROBERTO & C. SNC	TARANTO	74100	VIA C. BATTISTI, 5060	TA	2	840	06/08/2013	31/12/2013	€ 8.232,00	D
3	TA/12/11	14/10/2013	24234	NNCLRT85R30L049T	Commercio	7805219589	ANNICCHIARICO ALBERTO	TARANTO	74121	VIALE MAGNA GRECIA, 237	TA	2	1.264	01/07/2013	31/12/2013	€ 12.387,20	D
4	TA/F34/18	16/12/2013	28859	02263790731	Servizi	7803719133	ANTHARES SOC. COOP. SOCIALE	MARTINA FRANCA	74015	VIA SALLUSTIO	TA	8	2.914	10/09/2013	31/12/2013	€ 28.557,20	D
5	TA/11/07	14/10/2013	24199	CNSLCU56C12E986O	Servizi	7801515979	Avv. Luca Conserva C. del Lavoro	MARTINA FRANCA	74015	VIA P. DEL TOCCO, 58	TA	3	1.380	01/07/2013	31/12/2013	€ 13.524,00	D
6	BA/F35/14	16/12/2013	28943	07056860724	Ind15dip	0915841109	C S METALLI S.R.L.	PUTIGNANO	70017	VIA GIOVANNI SERIO Z.I., N.C.	BA	7	4.312	16/09/2013	31/12/2013	€ 42.257,60	D
7	TA/22/19	13/11/2013	26546	02736450731	Servizi	7805524762	C. & C. ENERGY SRL	TARANTO	74123	VIA DANTE ALIGHIERI 5/E	TA	1	124	01/07/2013	12/08/2013	€ 1.215,20	D
8	TA/22/07	13/11/2013	26558	02682720731	Servizi	7805002295	C. & C. S.R.L.	TARANTO	74121	PIAZZALE DANTE ALIGHIERI, 5/E	TA	2	372	01/07/2013	12/08/2013	€ 3.645,60	D
9	ba/f19/01	28/10/2013	25365	02676850734	Commercio	7804972584	CESIP S.R.L.	CRISPIANO	74012	C.DA ALEZZA Z.I., S.N.	TA	6	2.808	01/07/2013	31/12/2013	€ 27.518,40	D
10	ta/16/15	24/10/2013	25021	00927380733	Commercio	7802674279	CO.RA.SIDER. SRL	SAVA	74028	VIA CROCE 180	TA	24	12.220	01/07/2013	31/12/2013	€ 119.756,00	D
11	TA/06/27	18/11/2013	26845	02766030734	Commercio	7805401023	CONSORZIO PRODUTTORI VALLE D'ITRIA	TARANTO	74100	VIA LACAITA N. 15	TA	2	209	01/07/2013	31/12/2013	€ 2.048,20	D
12	TA/26/11	28/11/2013	27649	CRRPLA49H30E986G	Artigiana	7805196547	CORRENTE PAOLO	MARTINA FRANCA	74015	VIA G. TONIOLO N. 2/A-B-N	TA	1	585	16/07/2013	31/12/2013	€ 5.733,00	D
13	BA/04/20	09/10/2013	23768	DSRPTR60S15L109W	Artigiana	0909604301	DE SARIO PIETRO	TERLIZZI	70038	VIA MAZZINI, 124	BA	1	514	01/07/2013	31/12/2013	€ 5.037,20	D
14	TA/F21/22	08/11/2013	26251	02270340736	Commercio	7803756602	DETERSAN S.R.L.	TARANTO	74100	VIA VAL D'AOSTA 16/18	TA	4	2.868	01/07/2013	03/12/2013	€ 28.106,40	D
15	TA/11/23	17/10/2013	24605	01998790743	Commercio	7804767917	EFFETTO II S.R.L.	GROTTAGLIE	74023	VIA STEFANO PELO N.2-2/a	TA	2	313	01/07/2013	03/08/2013	€ 3.067,40	D

Allegato A

AZIENDE AUTORIZZATE

N.	RIF.	DATA PROT.	Prot. Istanza	Partita Iva o C.F.	TIPOLOGIA	Matricola INPS	Denominazione Azienda	Sede Operativa	C.A.P.	Indirizzo	PR	N. Lav.	Totale Ore	Data Inizio CIG	Data Fine CIG	Importo Autorizzato	PAG.
16	BA/F34/22	28/10/2014	17183	06059720729	Servizi	0916641089	ELLE DUE SERVICE SAS	ACQUAVIVA DELLE FONTI	70100	VIA PER CEGLIE SN C/O VILLA MARIAMARTINA	BA	5	1.100	01/08/2013	31/12/2013	€ 10.780,00	D
17	BR/11/39	18/10/2013	24612	CRVGCR75L04B180B	Artigiana	1603858377	EUROLIFT DI CERVELLERA GIANCARLO	BRINDISI	72100	VIA SETTIMIO SEVERO N. 43	BR	1	1.040	01/07/2013	31/12/2013	€ 10.192,00	D
18	TA/F01/15	01/10/2013	23231	02307240735	Servizi	7804775392	IL PAESE DEI BALOCCHI SOC.COOP.SOCIALE ARL	MARTINA FRANCA	74015	VIA MASSAFRA N. 26/T	TA	1	528	01/07/2013	31/12/2013	€ 5.174,40	D
19	TA/F21/21	08/11/2013	26252	02661780730	Servizi	7805009568	IL SOLE S.R.L.	TARANTO	74121	VIA ATTICA N. 36	TA	2	1.584	01/07/2013	31/12/2013	€ 15.523,20	D
20	TA/F21/13	08/11/2013	26258	LTRNTN53M03E630F	Commercio	7802269985	LATRECCHINA ANTONIO	LIZZANO	74020	CORSO VITTORIO EMANUELE N.75	TA	1	272	01/07/2013	07/12/2013	€ 2.665,60	D
21	fg/f17/27	20/11/2013	27038	00505590224	Servizi	8304882287	MIORELLI SERVICE SPA	FOGGIA	71100	CANTIERI VARI	FG	16	3.585	01/07/2013	31/12/2013	€ 35.133,00	D
22	TA/24/12	27/11/2013	27575	02356720736	Commercio	7804016639	MJ MOTORS SRL	TARANTO	74100	VIA CESARE BATTISTI 573/575/576	TA	8	3.731	05/07/2013	31/12/2013	€ 36.563,80	D
23	TA/F48/14	28/02/2014	3578	VNCNTN79P15E645R	Commercio	7805189778	NEW SOFT DI VINCI ANTONIO	MARTINA FRANCA	74015	VIA FABIO FILZI, 11	TA	1	416	01/09/2013	31/12/2013	€ 4.076,80	D
24	TA/11/38	18/10/2013	24614	02644130730	Commercio	7805053806	NIONELLI ALESSANDRO & C. SNC	SAVA	74028	S.S.TER. 7 KM. 22	TA	3	2.746	01/07/2013	31/12/2013	€ 26.910,80	D
25	BA/04/21	09/10/2013	23765	PCCNTN65T15L109A	Artigiana	0907279013	PICCOLOMINI ANTONIO	TERLIZZI	70038	VIA G. CAPOCCIA, 29	BA	1	512	01/07/2013	31/12/2013	€ 5.017,60	D
26	TA/13/02	16/10/2013	24502	00881210736	Commercio	7802008252	PRESENTS S.N.C.	MARTINA FRANCA	74015	VIA MADONNINA 44	TA	2	72	01/07/2013	06/07/2013	€ 705,60	D
27	TA/18/26	25/10/2013	25198	00881210736	Commercio	7802008252	PRESENTS S.N.C.	MARTINA FRANCA	74015	VIA MADONNINA 44	TA	2	1.800	09/07/2013	31/12/2013	€ 17.640,00	D
28	BA/F23/24	26/11/2013	27488	03521410724	Artigiana	0905291932	PUBBLIEFFE ITALIA DI FERRANTE FELICE & C. S.A.S.	CAPURSO	70010	VIA VIC. LA LENZA 24 Z.I.	BA	6	3.096	01/07/2013	31/12/2013	€ 30.340,80	D
29	BA/F23/23	26/11/2013	27490	03521410724	Artigiana	0912873826	PUBBLIEFFE ITALIA DI FERRANTE FELICE & C. S.A.S.	CAPURSO	70010	VIA VIC. LA LENZA 24 Z.I.	BA	6	2.541	01/07/2013	31/12/2013	€ 24.901,80	D
30	ta/20/09	04/11/2013	25805	01889940738	Servizi	7803104122	S.A.TRA.MAR. SRL	TARANTO	74100	VIA LAGO AMPOLLINO 24	TA	2	2.108	01/07/2013	31/12/2013	€ 20.658,40	D

Allegato A

AZIENDE AUTORIZZATE

N.	RIF.	DATA PROT.	Prot. Istanza	Partita Iva o C.F.	TIPOLOGIA	Matricola INPS	Denominazione Azienda	Sede Operativa	C.A.P.	Indirizzo	PR	N. Lav.	Totale Ore	Data Inizio CIG	Data Fine CIG	Importo Autorizzato	PAG.
31	TA/F48/17	28/02/2014	3586	01758610735	Commercio	7804905810	SAM SRL	MARTINA FRANCA	74015	VIA VOTANO 15	TA	1	510	01/09/2013	31/12/2013	€ 4.998,00	D
32	TA/11/21	17/10/2013	24567	02266660733	Servizi	7805054018	SISTEMA S.R.L.	MARTINA FRANCA	74015	VIA DONIZETTI 71|B	TA	2	1.806	01/07/2013	31/12/2013	€ 17.698,80	D
33	TA/26/12	28/11/2013	27643	00090240730	Servizi	7800820454	Splendor Sud S.r.l.	TARANTO	74100	Via Abruzzo, 1	TA	6	654	03/08/2013	01/09/2013	€ 6.409,20	D
34	BA/F01/32	01/10/2013	23212	06853760723	Ind15dip	0915152645	TIRELLI DIVANI E POLTRONE SRL	ALTAMURA	70022	S.S. 96 KM. 86,700	BA	5	5.280	01/07/2013	31/12/2013	€ 51.744,00	D
												139	**66.288**			**€ 649.622,40**	

DETERMINAZIONE DEL DIRIGENTE UFFICIO POLITICHE ATTIVE E TUTELA DELLA SICUREZZA E QUALITA' DELLE CONDIZIONI DI LAVORO 2 aprile 2015, n. 714

CIG in deroga 2013/F120. Concessione trattamento e autorizzazione all'INPS al pagamento a seguito di richiesta di riesame delle istanze.

L'anno 2015 addì 02 del mese aprile in Bari, presso il Servizio Politiche per il Lavoro

IL DIRIGENTE DELL'UFFICIO

sulla base dell'istruttoria espletata e verificata dalla Responsabile PO, dott.ssa Paola Riglietti, verificata:

Preso atto della Determina Dirigenziale n. 835 del 31 ottobre 2013 della Dirigente del Servizio Politiche per il Lavoro, avente ad oggetto "Delega ed assegnazione risorse finanziarie agli Uffici del Servizio", con la quale si è inteso dare attuazione all'art. 45, comma 1 della L.R. 16 aprile 2007, ai sensi del quale: "Nell'ambito delle funzioni loro attribuite, i dirigenti di ogni livello della Regione Puglia adottano gli atti e i provvedimenti amministrativi esercitando i poteri di spesa e di acquisizione delle entrate, compresi i poteri di impegno e di liquidazione di cui agli articoli 78 e seguenti della l.r. 28/2001" e della conseguente delega di funzioni nei confronti del Dirigente dell'Ufficio;

Vista la Legge 23 luglio 1991, n. 223 recante norma in materia di cassa integrazione, mobilità, trattamenti di disoccupazione, direttive della comunità europea, avviamento al lavoro ed altre disposizioni in materia di mercato del lavoro e successive modificazioni;

Visto l'art.19, comma 9, del Decreto-legge 29 Novembre 2008, n.185, convertito con modificazioni, con legge 28 Gennaio 2009, n.2, così come modificato dall'art.7-ter,comma 5, della legge 9 aprile 2009 n. 33

Visto l'art. 2, commi 64, 65 e 66, della legge n. 92 del 28 giugno 2012 "Riforma del mercato del lavoro in una prospettiva di crescita" che prevede la possibilità di disporre per gli anni 2013-2016, sulla base di specifici accordi, la concessione degli ammortizzatori sociali in deroga per la gestione delle situazioni derivanti dal perdurare dello stato di debolezza dei livelli produttivi del paese, al fine di garantire la graduale transizione verso il regime delineato dalla riforma degli ammortizzatori sociali;

Visto l'art. 1, commi 254 e 255 della Legge 24 dicembre 2012 n. 228;

Visto il decreto interministeriale n. 83117 del 16.07.2014 del Ministero del Lavoro e delle Politiche Sociali;

Vista la nota del Ministero del Lavoro e delle Politiche Sociali (prot.40/0020420) avente ad oggetto "Ammortizzatori sociali in deroga - chiusura anno 2013", con la quale "*al fine della definitiva erogazione dei trattamenti in deroga residui all'anno 2013, le Regioni e province autonome sono invitate ad inviare all'INPS, improrogabilmente entro la data del 30 giugno p.v., per il tramite del sistema informativo percettori, i decreti di concessione degli ammortizzatori sociali in deroga, che recepiscono gli accordi stipulati entro e non oltre la data del 31 dicembre 2013";*

Considerato che con messaggio del 27.03.2015, l'INPS ha comunicato che il Ministero del Lavoro e delle Politiche sociali, con nota n. 4250 del 19.02.2015 inviata a INPS, ha autorizzato l'Istituto a completare i pagamenti degli interventi di AASS in deroga a chiusura dell'annualità 2013, a valere sulle risorse finanziarie individuate nel decreto n. 83117 del 16.07.2014;

Vista la nota prot. n. 4250 del 19.02.2015, con la quale il Ministero del Lavoro e delle Politiche Sociali - Direzione Generale degli ammortizzatori sociali e incentivi all'occupazione, con specifico riferimento alle concessioni degli aass in deroga per l'anno 2013, ha invitato l'INPS s concludere i pagamenti ancora in sospeso.

Verificato che, alla luce della predetta nota Ministeriale, è possibile procedere ad autorizzare le istanze che sono risultate accoglibili.

Visto il verbale di accordo del 24 aprile 2013 tra la Regione Puglia e le Parti Sociali fermo restando quanto previsto dall'Accordo del 1/2/2013 e successive modificazioni ed in particolare dell'Intesa del 12 aprile 2013;

Viste le istanze di riesame trasmesse dalle imprese a seguito di pubblicazione dell'A.D. di mancata ammissione al trattamento;

Vagliata la nuova documentazione prodotta a corredo delle precitate istanze di riesame, e rilevato che sussistono i presupposti di legge per beneficiare del trattamento di integrazione in deroga.

VERIFICA AI SENSI DEL DLGs 196/03
Garanzie alla riservatezza

La pubblicazione dell'atto all'albo, salve le garanzie previste dalla legge 241/90 in tema di accesso ai documenti amministrativi, avviene nel rispetto della tutela alla riservatezza dei cittadini, secondo quanto disposto dal Dlgs 196/03 in materia di protezione dei dati personali, nonché dal vigente regolamento regionale n.5/2006 per il trattamento dei dati sensibili e giudiziari.

Ai fini della pubblicità legale, l'atto destinato alla pubblicazione è redatto in modo da evitare la diffusione di dati personali identificativi non necessari ovvero il riferimento a dati sensibili; qualora tali dati fossero indispensabili per l'adozione dell'atto, essi sono trasferiti in documenti separati, esplicitamente richiamati.

ADEMPIMENTI CONTABILI AI SENSI DELLA L.R. n.28/2001

il presente provvedimento non comporta alcun mutamento qualitativo e quantitativo di entrata o di spesa né a carico del bilancio regionale né a carico degli Enti per i cui debiti i creditori potrebbero rivalersi sulla Regione ed è escluso ogni onere aggiuntivo rispetto a quelli già autorizzati a valere sullo stanziamento previsto dal bilancio regionale.

Ritenuto di dover provvedere in merito,

DETERMINA

1. Di considerare ammissibili al trattamento di CIG in deroga le imprese di cui all'allegato A che fa parte integrante e sostanziale della presente determinazione. Le imprese potranno ricorrere alla sospensione e/o riduzione di uno o più dipendenti, secondo quanto indicato nell'allegato A, per il periodo, le ore massime, il numero di lavoratori, l'importo massimo ammissibile e secondo la modalità di pagamento diretto.

2. Il costo totale presunto per l'erogazione del trattamento di integrazione salariale in deroga, con riguardo al numero complessivo di ore autorizzabili pari a **64.224** di sospensione dall'attività dei lavoratori interessati, ammonta a complessivi **€ 624.769,60.**

3. Il provvedimento viene redatto in forma integrale e "per estratto", con parti oscurate non necessarie ai fini di pubblicità legale, nel rispetto della tutela alla riservatezza dei cittadini, secondo quanto disposto dal Dlgs 196/03 in materia di protezione dei dati personali e ss. mm. e ii.

4. L'efficacia del presente provvedimento è subordinata all'esistenza di risorse finanziarie disponibili e dei requisiti previsti dalla normativa vigente in materia, in capo alle imprese e ai lavoratori interessati, che consentano la fruizione della CIG, nonché alla condizione che non sia stato richiesto alcun altro trattamento previdenziale o assistenziale connesso alla sospensione dell'attività lavorativa.

5. Le imprese di cui all'Allegato A dovranno provvedere tempestivamente alla trasmissione dei modelli SR41 all'INPS, e in particolare dovranno inviare gli stessi modelli SR41 entro e non oltre il venticinquesimo giorno del mese successivo a quello di fruizione del trattamento.

6. Avverso il presente atto è possibile proporre istanza di riesame al Dirigente del Servizio Politiche per il Lavoro, inviando, a mezzo pec (cig.regionepuglia@pec.rupar.puglia.it), esclusivamente la prima pagina della domanda presentata su Sintesi, indicando il codice identificativo della pratica (colonna "RIF" dell'allegato A), **entro 30 gg dalla data di pubblicazione sul BURP**

della presente determina che costituisce notifica agli interessati.

Il presente provvedimento:

a) è immediatamente esecutivo
b) sarà pubblicato (per estratto) all'albo on line nelle pagine del sito www.regione.puglia.it;
c) sarà pubblicato (per estratto) nel Bollettino Ufficiale della Regione Puglia;
d) sarà trasmesso in copia conforme all'originale alla Segreteria della Giunta Regionale;
e) sarà disponibile (per estratto) nel sito ufficiale della Regione Puglia: www.regione.puglia.it;
f) sarà trasmesso in copia (per estratto) all'Assessore al Lavoro;

Il presente atto, composto da n° _ facciate, compreso l'allegato "A", è adottato in originale.

Il Dirigente Ufficio Politiche attive
e tutela della sicurezza e
qualità delle condizioni di lavoro
Dott. Giuseppe Lella

Allegato A

AZIENDE AUTORIZZATE

N.	RIF.	DATA PROT.	Prot. Istanza	Partita Iva o C.F.	TIPOLOGIA	Matricola INPS	Denominazione Azienda	Sede Operativa	C.A.P.	Indirizzo	PR	N. Lav.	Totale Ore	Data Inizio CIG	Data Fine CIG	Importo Autorizzato	PAG.
1	BA/06/07	09/10/2013	23820	06741490723	Commercio	0914765332	963 DATA PROCESSING S.R.L.	ALTAMURA	70022	VIA TREVISO, 9	BA	2	1.512	01/07/2013	31/12/2013	€ 14.817,60	D
2	Integraz	23/03/2015	174351	01070520737	Servizi	7802542640	AGEMOCO SOCIETA' COOPERATIVA	TARANTO	74100	VIALE MAGNA GRECIA N. 468	TA	5	2.395	01/07/2013	04/12/2013	€ 23.471,00	D
3	BA/F17/06	03/04/2013	8959	06812420724	Servizi	0915139916	AZ SERVICE DI ELMI ANTONIA & C. SAS	GIOIA DEL COLLE	70023	VIA PROV.LE CASAMASSIMA N.831/B2	BA	11	3.270	01/01/2013	31/03/2013	€ 32.046,00	D
4	TA/41/35	03/05/2013	11920	CSTPLA55L22E986D	Commercio	7800843183	CASTELLANA PAOLO	MARTINA FRANCA	74015	S.S. 172 ANG. VIA FIGHERA	TA	3	520	25/02/2013	31/03/2013	€ 5.096,00	D
5	fg/f19/7	06/11/2013	26026	00034700716	Commercio	3102655543	CAVALLONE S.R.L.	FOGGIA	71100	I TRAVERSA C.SO DEL MEZZOGIORNO	FG	15	7.800	01/07/2013	31/12/2013	€ 76.440,00	D
6	BA/F23/26	26/11/2013	27468	05659520729	Commercio	0910935557	CONSORZIO DEGENNARO	MODUGNO	70026	VIA DELLE VIOLETTE, 12	BA	4	2.720	01/07/2013	15/11/2013	€ 26.656,00	D
7	FG/F47/23	27/02/2014	3444	02268880719	Commercio	3104507156	DASTI GIUSEPPE & C. S.A.S.	CERIGNOLA	71042	VIA MANFREDONIA LOTTO 23 Z.I.	FG	22	3.600	01/11/2013	31/12/2013	€ 35.280,00	D
8	TA/F44/02	30/01/2014	1732	02572580732	Commercio	7804646399	DE CARLO CASA SRL	MASSAFRA	74016	VIA APPIA S.S. 7 KM 633,150	TA	3	3.162	01/07/2013	31/12/2013	€ 30.987,60	D
9	TA/F44/01	30/01/2014	1734	02572580732	Commercio	7804646399	DE CARLO CASA SRL	MASSAFRA	74016	VIA APPIA S.S. 7 KM 633,150	TA	1	104	01/10/2013	31/12/2013	€ 1.019,20	D
10	TA/F44/03	30/01/2014	1730	02341980734	IndOltre15dip	7803845409	DE CARLO INFISSI S.P.A.	MOTTOLA	74017	VIA PER CASTELLANETA - ZONA INDUSTRIALE	TA	8	8.448	01/07/2013	31/12/2013	€ 82.790,40	D
11	FG/F12/06	24/07/2013	19519	01866900713	Commercio	3103223480	DIENNEBI' SRL	LUCERA	71036	VIA PORTA FOGGIA, 73	FG	4	672	01/05/2013	30/06/2013	€ 6.585,60	D
12	FG/F25/24	04/12/2013	28052	01866900713	Commercio	3103223480	DIENNEBI' SRL	LUCERA	71036	VIA PORTA FOGGIA, 73	FG	4	1.512	01/08/2013	31/12/2013	€ 14.817,60	D
13	BA/01/12	18/02/2013	005278	05318830725	Artigiana	0916867566	DIGIWORKS COMPUTERS SRL	BITONTO	70032	STRADA PRIVATA PERRINI N.C.	BA	6	2.976	01/01/2013	31/03/2013	€ 29.164,80	D
14	BA/48/14	05/06/2013	14726	DSPVCN58S11A662X	Commercio	0914999496	DISPOTO VINCENZO	ACQUAVIVA DELLE FONTI	70021	VIA MONSIGNOR LAERA N. 102	BA	1	330	11/02/2013	30/04/2013	€ 3.234,00	D
15	BA/13/17	16/10/2013	24484	02498570726	Commercio	0905054049	EDIL PARIS SNC	RUTIGLIANO	70018	VIA NOICATTARO KM. 1	BA	5	2.900	01/07/2013	31/12/2013	€ 28.420,00	D
16	BA/F29/10	11/09/2014	14163	06059720729	Servizi	0916340847	ELLE DUE SERVICE SAS	ACQUAVIVA DELLE FONTI	70100	VIA PER CEGLIE SN C/O VILLA MARIAMARTINA	BA	4	814	01/08/2013	31/12/2013	€ 7.977,20	D
17	BA/F13/18	22/07/2013	19211	07409940728	Servizi	0917232150	EURIGEST di EUGENIO CARELLI & C. SAS	BARI	70100	S.S.16 KM 816,00	BA	1	90	01/05/2013	30/06/2013	€ 882,00	D

Allegato A

AZIENDE AUTORIZZATE

N.	RIF.	DATA PROT.	Prot. Istanza	Partita Iva o C.F.	TIPOLOGIA	Matricola INPS	Denominazione Azienda	Sede Operativa	C.A.P.	Indirizzo	PR	N. Lav.	Totale Ore	Data Inizio CIG	Data Fine CIG	Importo Autorizzato	PAG.
18	BA/F23/27	26/11/2013	27469	00264120726	Commercio	0900513383	F.LLI MASANOTTI DI FRANCO SNC	BARI	70100	VIA TOMA N.88	BA	5	1.760	01/07/2013	30/11/2013	€ 17.248,00	D
19	BA/F25/08	26/06/2013	16996	05767580722	Commercio	0911636932	FINSECO SRL	BARI	70100	TANG. USC. 6 VIALE DE BLASIO	BA	16	1.600	01/06/2013	30/06/2013	€ 15.680,00	D
20	br/63/24	06/07/2013	23592	01996040745	Commercio	1603075460	FORNERIA CASSIANO S.R.L.	BRINDISI	72100	VIA IMPERATORE COSTANTINO,115	BR	1	480	01/01/2013	31/03/2013	€ 78,40	D
21	FG/08/07	14/10/2013	24240	03027660715	Servizi	3104421986	FUTURA PROGETTI SCARL	FOGGIA	71100	VIA ISONZO 4	FG	5	2.258	01/07/2013	28/09/2013	€ 22.128,40	D
22	TA/F38/11	18/12/2013	29178	GLLPTR64T27L049J	Artigiana	7802963096	GALLO PIETRO	TARANTO	74100	VIA RAPILLO S. FRANCESCO 146- TALSANO	TA	3	1.080	01/10/2013	30/11/2013	€ 10.584,00	D
23	TA/F21/19	02/08/2013	20409	GLLPTR64T27L049J	Artigiana	7802963096	GALLO PIETRO	TARANTO	74100	VIA RAPILLO S. FRANCESCO 146- TALSANO	TA	3	1.080	07/05/2013	30/06/2013	€ 10.584,00	D
24	BA/F45/08	18/02/2014	2711	06992730728	Commercio	0915940705	GESTIONE EVENTI SRL	BISCEGLIE	70052	VIA SAN FELICE SNC	BT	9	2.544	28/10/2013	31/12/2013	€ 24.931,20	D
25	FG/F21/20	07/08/2013	20712	02265460713	Commercio	3106448556	GULLIVER CONSULTING S.R.L.	FOGGIA	71100	VIA DI MOTTA DELLA REGINA	FG	2	1.056	01/07/2013	31/12/2013	€ 10.348,80	D
26	BA/F45/38	15/05/2013	12769	MPDGPP61M29H096X	Artigiana	0908887358	IMPEDOVO GIUSEPPE	PUTIGNANO	70017	VIA DELLA CONCILIAZIONE, 95	BA	1	504	01/01/2013	31/03/2013	€ 4.939,20	D
27	Integraz	01/04/2015	194351	02866720739	Commercio	7806030370	INTELLEGO S.R.L.	TARANTO	74100	VIA ALBERTO SORDI, 4600	TA	1	480	07/10/2013	31/12/2013	€ 4.704,00	D
28	Integraz	17/03/2015	164348	GTRGNR48P58G964P	Commercio	7804222812	JENNYGOLD DI GAUTIERO GENNARINA	TARANTO	74100	VIA LAMA N. 126-LAMA	TA	2	1.040	01/07/2013	31/12/2013	€ 10.192,00	D
29	TA/33/38	25/09/2013	22811	01825620733	Commercio	7803520528	MARINA SUD SRL	TARANTO	74100	VIA VAL D'AOSTA, 22/24	TA	2	400	27/05/2013	30/06/2013	€ 3.920,00	D
30	BA/30/24	18/09/2013	22362	06876560720	Commercio	0916273466	PASTORE SUPERMERCATI S.R.L.	CASAMASSIMA	70010	CORSO GARIBALDI, 60	BA	8	1.299	09/05/2013	30/06/2013	€ 12.730,20	D
31	BA/37/20	30/04/2013	11580	04974630727	Servizi	0910547235	PHISIOCENTER FASANO di CAPONIO & C. s.a.s.	CASSANO DELLE MURGE	70020	CONTRADA CRISTO FASANO 162	BA	5	1.704	01/01/2013	31/03/2013	€ 16.699,20	D
32	Integraz	17/03/2015	94993	01203040744	Artigiana	1602343173	PUBLIMAX SNC	BRINDISI	72100	VIA PROV.LE SAN VITO 49	BR	2	1.000	11/07/2013	31/12/2013	€ 9.800,00	D
33	Integraz	23/02/2015	193918	03454000724	Commercio	0906460243	SISMED S.r.l.	CASSANO DELLE MURGE	70020	Via Della Scaletta Lotto 22	BA	4	1.000	30/09/2013	31/12/2013	€ 9.800,00	D
34	TA/F42/19	27/01/2014	1508	00090240730	Servizi	7800820454	Splendor Sud S.r.l.	TARANTO	74100	Via Abruzzo, 1	TA	8	1.412	04/11/2013	31/12/2013	€ 13.837,60	D

Allegato A

AZIENDE AUTORIZZATE

N.	RIF.	DATA PROT.	Prot. Istanza	Partita Iva o C.F.	TIPOLOGIA	Matricola INPS	Denominazione Azienda	Sede Operativa	C.A.P.	Indirizzo	PR	N. Lav.	Totale Ore	Data Inizio CIG	Data Fine CIG	Importo Autorizzato	PAG.
35	Integraz	17/03/2015	278637	93405130720	Servizi	0916560869	UN FIORE NEL CEMENTO DSA-ONLUS	BARI	70100	VIA AURELIO CARRANTE 13	BA	20	702	10/06/2013	30/06/2013	€ 6.879,60	D
												196	**64.224**			**€ 624.769,60**	

DETERMINAZIONE DEL DIRIGENTE UFFICIO POLITICHE ATTIVE E TUTELA DELLA SICUREZZA E QUALITA' DELLE CONDIZIONI DI LAVORO 2 aprile 2015, n. 715

CIG in deroga 2013/II/F174/maggio-giugno. Ammissibilità al trattamento di Cig in deroga.

L'anno 2015 addì 02 del mese aprile in Bari, presso il Servizio Politiche per il Lavoro

IL DIRIGENTE DELL'UFFICIO

sulla base dell'istruttoria espletata e verificata dalla Responsabile PO, dott.ssa Paola Riglietti, verificata:

Preso atto della Determina Dirigenziale n. 835 del 31 ottobre 2013 della Dirigente del Servizio Politiche per il Lavoro, avente ad oggetto "Delega ed assegnazione risorse finanziarie agli Uffici del Servizio", con la quale si è inteso dare attuazione all'art. 45, comma 1 della L.R. 16 aprile 2007, ai sensi del quale: "Nell'ambito delle funzioni loro attribuite, i dirigenti di ogni livello della Regione Puglia adottano gli atti e i provvedimenti amministrativi esercitando i poteri di spesa e di acquisizione delle entrate, compresi i poteri di impegno e di liquidazione di cui agli articoli 78 e seguenti della l.r. 28/2001" e della conseguente delega di funzioni nei confronti del Dirigente dell'Ufficio;

Vista la Legge 23 luglio 1991, n. 223 recante norma in materia di cassa integrazione, mobilità, trattamenti di disoccupazione, direttive della comunità europea, avviamento al lavoro ed altre disposizioni in materia di mercato del lavoro e successive modificazioni;

Visto l'art.19, comma 9, del Decreto-legge 29 Novembre 2008, n.185, convertito con modificazioni, con legge 28 Gennaio 2009, n.2, così come modificato dall'art.7-ter,comma 5, della legge 9 aprile 2009 n. 33

Visto l'art. 2, commi 64, 65 e 66, della legge n. 92 del 28 giugno 2012 "Riforma del mercato del lavoro in una prospettiva di crescita" che prevede la possibilità di disporre per gli anni 2013-2016, sulla base di specifici accordi, la concessione degli ammortizzatori sociali in deroga per la gestione delle situazioni derivanti dal perdurare dello stato di debolezza dei livelli produttivi del paese, al fine di garantire la graduale transizione verso il regime delineato dalla riforma degli ammortizzatori sociali;

Visto l'art. 1, commi 254 e 255 della Legge 24 dicembre 2012 n. 228;

Visto il decreto interministeriale n. 83117 del 16.07.2014 del Ministero del Lavoro e delle Politiche Sociali;

Vista la nota del Ministero del Lavoro e delle Politiche Sociali (prot.40/0020420) avente ad oggetto "Ammortizzatori sociali in deroga - chiusura anno 2013", con la quale "*al fine della definitiva erogazione dei trattamenti in deroga residui all'anno 2013, le Regioni e province autonome sono invitate ad inviare all'INPS, improrogabilmente entro la data del 30 giugno p.v., per il tramite del sistema informativo percettori, i decreti di concessione degli ammortizzatori sociali in deroga, che recepiscono gli accordi stipulati entro e non oltre la data del 31 dicembre 2013";*

Considerato che con messaggio del 27.03.2015, l'INPS ha comunicato che il Ministero del Lavoro e delle Politiche sociali, con nota n. 4250 del 19.02.2015 inviata a INPS, ha autorizzato l'Istituto a completare i pagamenti degli interventi di AASS in deroga a chiusura dell'annualità 2013, a valere sulle risorse finanziarie individuate nel decreto n. 83117 del 16.07.2014;

Vista la nota prot. n. 4250 del 19.02.2015, con la quale il Ministero del Lavoro e delle Politiche Sociali - Direzione Generale degli ammortizzatori sociali e incentivi all'occupazione, con specifico riferimento alle concessioni degli aass in deroga per l'anno 2013, ha invitato l'INPS s concludere i pagamenti ancora in sospeso.

Verificato che, alla luce della predetta nota Ministeriale, è possibile procedere ad autorizzare le istanze che sono risultate accoglibili.

Visto il verbale di accordo del 24 aprile 2013 tra la Regione Puglia e le Parti Sociali fermo restando quanto previsto dall'Accordo del 1/2/2013 e successive modificazioni ed in particolare dell'Intesa del 12 aprile 2013;

Esaminate le domande di CIG in deroga presentate dalle imprese per il periodo maggio-giugno 2013;

Esaminati i verbali di consultazione sindacale, ex art. 2 D.P.R. 10 giugno 2000, n.218;

Vagliata la documentazione prodotta a corredo delle precitate istanze;

Rilevato che, sulla base degli atti prodotti dagli istanti, sussistono i presupposti per beneficiare del trattamento di cassa integrazione in deroga.

VERIFICA AI SENSI DEL DLGs 196/03
Garanzie alla riservatezza

La pubblicazione dell'atto all'albo, salve le garanzie previste dalla legge 241/90 in tema di accesso ai documenti amministrativi, avviene nel rispetto della tutela alla riservatezza dei cittadini, secondo quanto disposto dal Dlgs 196/03 in materia di protezione dei dati personali, nonché dal vigente regolamento regionale n.5/2006 per il trattamento dei dati sensibili e giudiziari.

Ai fini della pubblicità legale, l'atto destinato alla pubblicazione è redatto in modo da evitare la diffusione di dati personali identificativi non necessari ovvero il riferimento a dati sensibili; qualora tali dati fossero indispensabili per l'adozione dell'atto, essi sono trasferiti in documenti separati, esplicitamente richiamati.

ADEMPIMENTI CONTABILI AI SENSI DELLA L.R. n.28/2001

il presente provvedimento non comporta alcun mutamento qualitativo e quantitativo di entrata o di spesa né a carico del bilancio regionale né a carico degli Enti per i cui debiti i creditori potrebbero rivalersi sulla Regione ed è escluso ogni onere aggiuntivo rispetto a quelli già autorizzati a valere sullo stanziamento previsto dal bilancio regionale.

Ritenuto di dover provvedere in merito,

DETERMINA

1. Di considerare ammissibili al trattamento di CIG in deroga le imprese di cui all'allegato A che fa parte integrante e sostanziale della presente determinazione. Le imprese potranno ricorrere alla sospensione e/o riduzione di uno o più dipendenti, secondo quanto indicato nell'allegato A, per il periodo, le ore massime, il numero di lavoratori, l'importo massimo ammissibile e secondo la modalità di pagamento diretto.

2. Il costo totale presunto per l'erogazione del trattamento di integrazione salariale in deroga, con riguardo al numero complessivo di ore autorizzabili pari a **315** di sospensione dall'attività dei lavoratori interessati, ammonta a complessivi **€ 3.087,00.**

3. Il provvedimento viene redatto in forma integrale e "per estratto", con parti oscurate non necessarie ai fini di pubblicità legale, nel rispetto della tutela alla riservatezza dei cittadini, secondo quanto disposto dal Dlgs 196/03 in materia di protezione dei dati personali e ss. mm. e ii.

4. L'efficacia del presente provvedimento è subordinata all'esistenza di risorse finanziarie disponibili e dei requisiti previsti dalla normativa vigente in materia, in capo alle imprese e ai lavoratori interessati, che consentano la fruizione della CIG, nonché alla condizione che non sia stato richiesto alcun altro trattamento previdenziale o assistenziale connesso alla sospensione dell'attività lavorativa.

5. Le imprese di cui all'Allegato A dovranno provvedere tempestivamente alla trasmissione dei modelli SR41 all'INPS, e in particolare dovranno inviare gli stessi modelli SR41 entro e non oltre il venticinquesimo giorno del mese successivo a quello di fruizione del trattamento.

6. Avverso il presente atto è possibile proporre istanza di riesame al Dirigente del Servizio Politiche per il Lavoro, inviando, a mezzo pec (cig.regionepuglia@pec.rupar.puglia.it), esclusivamente la prima pagina della domanda presen-

tata su Sintesi, indicando il codice identificativo della pratica (colonna "RIF" dell'allegato A), **entro 30 gg dalla data di pubblicazione sul BURP** della presente determina che costituisce notifica agli interessati.

Il presente provvedimento:

a) è immediatamente esecutivo
b) sarà pubblicato (per estratto) all'albo on line nelle pagine del sito www.regione.puglia.it;
c) sarà pubblicato (per estratto) nel Bollettino Ufficiale della Regione Puglia;
d) sarà trasmesso in copia conforme all'originale alla Segreteria della Giunta Regionale;
e) sarà disponibile (per estratto) nel sito ufficiale della Regione Puglia: www.regione.puglia.it;
f) sarà trasmesso in copia (per estratto) all'Assessore al Lavoro;

Il presente atto, composto da n° 7 facciate, compreso l'allegato "A", è adottato in originale.

Il Dirigente Ufficio Politiche attive
e tutela della sicurezza e
qualità delle condizioni di lavoro
Dott. Giuseppe Lella

Allegato A

AZIENDE AUTORIZZATE

N.	RIF.	DATA PROT.	Prot. Istanza	Partita Iva o C.F.	TIPOLOGIA	Matricola INPS	Denominazione Azienda	Sede Operativa	C.A.P.	Indirizzo	PR	N. Lav.	Totale Ore	Data Inizio CIG	Data Fine CIG	Importo Autorizzato	PAG.
1	FG/F11/22	24/07/2013	19514	MNTFNC63C27I158Q	Commercio	3104171557	MONTEDORO FRANCESCO PAOLO	SAN SEVERO	71016	VIA TARDIO ZONA PIP	FG	2	315	01/05/2013	30/06/2013	€ 3.087,00	D

DETERMINAZIONE DEL DIRIGENTE UFFICIO RISORSE UMANE E AZIENDE SANITARIE 9 aprile 2015, n. 81

D.G.R. n. 560 del 02.04.2014 - Corso triennale di Formazione Specifica in Medicina Generale 2014-2017 - Presa atto ed esecuzione ordinanza n. 185 del 02.04.2015 Tar Puglia Sez. II di Bari: ammissione al corso alla Dott.ssa Eleonora Ancona.

IL DIRIGENTE DELL'UFFICIO RISORSE UMANE E AZIENDE SANITARIE

VISTI gli articoli 4 e 5 della L.R. n. 7/97;

VISTA la Deliberazione G.R. n. 3261 del 28/7/98 e s.m.i.;

VISTI gli artt. 4 e 16 del D. Lgs. 165/01;

VISTO l'art. 18 del D.lgs 196/03 "Codice in materia di protezione dei dati personali" in merito ai Principi applicabili ai trattamenti effettuati dai soggetti pubblici;

VISTA la Deliberazione G.R. n. 1237 del 30/8/2005 e s.m.i.;

VISTO il D.P.G.R. 22 febbraio 2008 n.161;

VISTO l'art. 32 della legge 18 giugno 2009, n. 69, che prevede l'obbligo di sostituire la pubblicazione tradizionale all'Albo ufficiale con la pubblicazione di documenti digitali sui siti informatici;

VISTE le Determinazioni del Direttore dell'Area Politiche per la promozione della Salute delle Persone e delle Pari Opportunità n. 3 dei 9/9/2009 e n. 4 dell'11/9/2009;

VISTA la Determinazione del Direttore dell' Area Organizzazione e Riforma dell'Amministrazione n. 24 del 08.06.2012 di conferimento della Direzione dell'Ufficio Risorse Umane e Aziende Sanitarie

VISTA la Deliberazione di G.R. n. 2271 del 31.10.2014;

VISTO il D.P.G.R. n.743 del 12.11.2014.

In Bari - Via G. Gentile n. 52 - presso la sede del Servizio Programmazione Assistenza Ospedaliera e Specialistica e Accreditamento, il Dirigente dell'Ufficio 4 "Risorse Umane e Aziende Sanitarie", sulla base dell'istruttoria espletata dal Responsabile della A.P. "Formazione Specifica in Medicina Generale", riceve la seguente relazione:

La Giunta Regionale, con Deliberazione n. 560 del 02.04.2014, pubblicata sul B.U.R.P. n. 51 del 15.04.2014 e per estratto nella G.U.R.I. n. 33 - 4^ serie speciale Concorsi ed Esami - del 29.04.2014, ha bandito Concorso pubblico per esami per n. 120 posti, per l'ammissione al Corso triennale di Formazione Specifica in Medicina Generale 2014-2017;

Per effetto di quanto sopra, espletato il Concorso il 17 settembre 2014 e portate a termine le relative operazioni concorsuali, con determinazione dirigenziale n. 222 del 23.12.2014, pubblicata sul BURP n. 177 del 31.12.2014, è stata approvata la graduatoria regionale di merito per un complessivo numero di 621 candidati dichiarati idonei;

A Corso già avviato dal 28 novembre 2014, la Dott.ssa Eleonora Ancona, nata a Martina Franca (TA) il 09.05.1984, con ricorso depositato innanzi al TAR Puglia ha richiesto l'annullamento di tutti gli atti della procedura concorsuale di cui trattasi, nella parte in cui hanno determinato la erronea collocazione della ricorrente al posto n. 354 della graduatoria con punti n. 72, anziché al posto n. 322 con punti n. 73, e conseguente ammissione della stessa al Corso 2014-2017, previa rettifica della graduatoria di merito anzidetta;

Con nota del 02.04.2015, assunta al protocollo di Servizio n. A00151/14221 del 07.04.2015, il Prof. Avv. Gabriella De Giorgi Cezzi ha informato questo Assessorato regionale che il TAR Puglia - Sez. II di Bari - con Ordinanza n. 185 del 02.04.2015 ha disposto l'ammissione in soprannumero della dott.ssa Eleonora Ancona, innanzi meglio identificata, al Corso triennale di Formazione Specifica in Medicina Generale 2015-2017;

Per quanto innanzi evidenziato si rende necessario prendere atto della suddetta Ordinanza del TAR Puglia, dare esecuzione alla stessa e per effetto ammettere al Corso di F.S.M.G. 2014-2017 la dott.ssa Eleonora Ancona, innanzi meglio identificata;

VERIFICA AI SENSI DEL D.LGS 196/2003
Garanzie alla riservatezza

La pubblicazione dell'atto all'albo, salve le garanzie previste dalla legge 241/90 in tema di accesso ai documenti amministrativi, avviene nel rispetto della tutela alla riservatezza dei cittadini, secondo quanto disposto dal Dlgs 196/03 in materia di protezione dei dati personali, nonché dal vigente regolamento regionale n.5/2006 per il trattamento dei dati sensibili e giudiziari.

Ai fini della pubblicità legale, l'atto destinato alla pubblicazione è redatto in modo da evitare la diffusione di dati personali identificativi non necessari ovvero il riferimento a dati sensibili; qualora tali dati fossero indispensabili per l'adozione dell'atto, essi sono trasferiti in documenti separati, esplicitamente richiamati.

ADEMPIMENTI CONTABILI di cui alla L.R. 28/01 e successive modificazioni ed integrazioni

Si da atto che ii presente provvedimento non comporta alcun mutamento qualitativo o quantitativo di entrata e di spesa né a carico del Bilancio regionale né a carico degli Enti per i cui debiti i creditori potrebbero rivalersi sulla Regione.

Il Dirigente dell'Ufficio
Risorse Umane e Aziende Sanitarie
Dott. Pasquale Marino

IL DIRIGENTE DELL'UFFICIO
RISORSE UMANE E AZIENDE SANITARIE

sulla base delle risultanze istruttorie come innanzi illustrate, letta la proposta del Responsabile della A.P. "Formazione Specifica in Medicina Generale";

viste le sottoscrizioni poste in calce al presente atto dal Responsabile della A.P.;

richiamato, in particolare, il disposto dell'art. 6 della L.R. 4.2.1997, n. 7 in materia di modalità di esercizio della funzione dirigenziale;

DETERMINA

- di prendere atto della Ordinanza del TAR Puglia - Sez. II di Bari - n. 185 del 02.04.2015 con la quale il TAR ha disposto l'ammissione in soprannumero della dott.ssa Eleonora Ancona, nata a Martina Franca (TA) il 09.05.1984, al Corso triennale di Formazione Specifica in Medicina Generale 2015-2017;

- di dare esecuzione alla predetta Ordinanza e, per effetto, ammettere al Corso di F.S.M.G. 2014-2017 la dott.ssa Eleonora Ancona, innanzi meglio identificata;

- di pubblicare il presente provvedimento sul Bollettino Ufficiale della Regione Puglia.

Il Dirigente dell'Ufficio
Risorse Umane e Aziende Sanitarie
Dott. Pasquale Marino

DETERMINAZIONE DEL DIRIGENTE UFFICIO VIA e VINCA 1 aprile 2015, n. 110

PSR 2007-2013 - Misura 227 az. 3 "Valorizzazione turistico-ricreativa di un bosco" - Comune di Altamura (BA) - Proponente: ARTENATURA VIVAI SAS di Lillo Domenico & C.. Valutazione di Incidenza, livello I "fase di screening". ID_4798.

L'anno 2015 addì 1 del mese di Aprile in Modugno (Bari), presso la sede dell'Assessorato alla Qualità dell'Ambiente, il Dirigente *ad interim* dell'Ufficio V.I.A e V.INC.A, sulla scorta dell'istruttoria tecnico-amministrativa effettuata dal medesimo Ufficio, ha adottato il seguente provvedimento.

IL DIRIGENTE AD INTERIM DELL'UFFICIO
"V.I.A. E V.INC.A"

VISTA la Legge Regionale 4.02.1997 n. 7 e ss.mm.ii.;

VISTO l'art. 5 del D.P.R. n. 357/1997 e ss.mm.ii.;

VISTA la DGR n. 3261 del 28.07.98 con la quale sono state emanate direttive per la separazione delle attività di direzione politica da quelle di gestione amministrativa;

VISTO l'art. 1 c. 1 della L.r. 11/2001 e ss.mm.ii.;

VISTO il D.P.G.R. 22.02.2008, n. 161 con cui è stato adottato l'atto di alta Organizzazione della Presidenza e della Giunta della Regione Puglia che ha provveduto a ridefinire le strutture amministrative susseguenti al processo riorganizzativo "Gaia" - Aree di Coordinamento - Servizi - Uffici;

VISTO l'art. 32 della Legge n. 69 del 18.06.2009 che prevede l'obbligo di sostituire la pubblicazione tradizionale all'Albo ufficiale con la pubblicazione di documenti digitali sui siti informatici;

VISTO l'art. 18 del D. Lgs. n. 196/2003 "Codice in materia di protezione dei dati personali" in merito ai principi applicabili ai trattamenti effettuati dai soggetti pubblici;

VISTI gli artt. 14 e 16 del D. Lgs. n. 165/2001;

VISTA la D.G.R. 304/2006;

VISTO l'art. 23 della Lr 18/2012;

VISTO il Decreto Ministero dell'Ambiente del 17/10/2007;

VISTO il R.R. 15/2008 e ss.mm.ii.;

VISTA la DGR n. 2464/2010 "*Indicazioni tecniche per gli interventi previsti dall'Azione 3, Misura 227, PSR Puglia 2007 - 2013 nelle aree "a bosco e a macchia"*

VISTO l'art. 23 (progetti finanziati con fondi strutturali) della L.r. n. 18 del 3.07.2012 "Assestamento e prima variazione al bilancio di previsione per l'esercizio finanziario 2012": 1. Al fine di accelerare la spesa sono attribuiti alla Regione i procedimenti di Valutazione di impatto ambientale, Valutazione di incidenza e autorizzazione integrata ambientale inerenti progetti finanziati con fondi strutturali. 2. I procedimenti avviati alla data di entrata in vigore della presente legge sono conclusi dalla Regione e sono abrogate tutte le disposizioni incompatibili o in contrasto con le disposizioni del presente articolo;

VISTA la Determinazione n. 22 dell'1.08.2011 il Direttore dell'area Organizzazione e Riforma dell'Amministrazione della Regione Puglia, in applicazione di quanto stabilito con DPGR n. 675 del 17.06.2011, ha disposto l'assegnazione dell'Ufficio Parchi e Tutela della Biodiversità al Servizio Assetto del Territorio attribuendo le competenze relative alla valutazione di incidenza in capo al Servizio Ecologia;

VISTA la Deliberazione di Giunta regionale n. 1845 del 09/09/2014, che ha modificato l'organizzazione dell'Area "Politiche per la riqualificazione, la tutela e la sicurezza ambientale e per l'attuazione delle OO.PP.";

VISTO il D.P.G.R. n. 653 del 01/10/2014, con cui, in attuazione della suddetta Deliberazione n. 1845/2014, il Direttore dell'Area "Politiche per la riqualificazione, la tutela e la sicurezza ambientale e per l'attuazione delle OO.PP.", Ing. Antonello Antonicelli, è stato nominato Dirigente ad interim del Servizio Ecologia;

VISTA la Determinazione del Direttore dell'Area "Organizzazione e Riforma dell'Amministrazione" n. 22 del 20/10/2014, con cui, in attuazione della predetta Deliberazione n. 1845/2014, è stato ridefinito l'assetto organizzativo degli uffici afferenti all'Area "Politiche per la riqualificazione, la tutela e la sicurezza ambientale e per l'attuazione delle OO.PP." della Regione Puglia, con particolare riferimento all'istituzione dell' Ufficio "V.I.A. e VINCA";

VISTA la Determinazione del Direttore dell'Area "Organizzazione e Riforma dell'Amministrazione" n. 25 del 21/11/2014, con cui è stato affidato l'incarico di dirigente ad interim dell'Ufficio "V.I.A. e VINCA" all'Ing. Antonello Antonicelli;

PREMESSO che:

con nota acquisita al prot. AOO_089/7071 del 17/07/2013 del Servizio Ecologia, il sig. Domenico Lillo, in qualità di legale rappresentante della Soc. ARTENATURA VIVAI SAS, trasmetteva istanza di Valutazione di incidenza, riconducibile al livello 1 (*fase di screening*) ex D.G.R. 304/2006, per il progetto emarginato in epigrafe;

l'allora Ufficio Politiche energetiche, VIA e VAS, con nota prot. AOO_089/8594 del 16/09/2013, chiedeva al proponente di regolarizzare detta istanza trasmettendo una serie di integrazioni tecnico-amministrative;

con successiva nota prot. AOO_089/9097 del 13/10/2014, in difetto di riscontro da parte della Ditta proponente, il medesimo Ufficio, attesa la necessità di dover provvedere alla definizione del procedimento di competenza, ribadiva la richiesta di cui al capoverso precedente e, con l'occasione, chiedeva al Responsabile di Misura di comunicare la conferma ovvero la revoca dell'ammissibilità all'aiuto per l'intervento in oggetto, stabilendo il termine perentorio di trenta giorni decorrenti dall'avvenuta ricezione della comunicazione, pena la decadenza dell'istanza e contestuale archiviazione del procedimento ai sensi dell'art. 10bis della L. 241/90 e ss.mm.ii.;

con email acquisita al prot. di questo Servizio AOO_089/1494 del 04/02/2015**,** il Responsabile della Misura 227 trasmetteva gli elenchi delle Ditte ammesse a finanziamento, tra cui quella di cui trattasi;

il proponente, con nota in atti al prot. AOO_089/1778 del 10/02/2015, riscontrava la nota dell'Ufficio Politiche energetiche, VIA e VAS prot. 9097/2014;

successivamente, l'Ufficio VIA e VINCA, considerato che quanto riscontrato dal proponente non ricomprendeva tutte le integrazioni richiamate dall'Ufficio con nota prot. 9097/2014, e che il perfezionamento di tali integrazioni costituiva requisito di ammissibilità dell'istanza di valutazione di incidenza prot. AOO_089/7071 del 17/07/2013, con nota prot. AOO_089/2654 del 24/02/2015, chiedeva al proponente di perfezionare l'istanza entro e non oltre dieci giorni dal ricevimento della comunicazione pena la decadenza e contestuale archiviazione del procedimento ai sensi dell'art. 10bis della L. 241/90 e ss.mm.ii.;

il proponente, con nota in atti al prot. n. AOO_089/3003 del 02/03/2015, riscontrava la richiesta di cui al capoverso precedente.

PREMESSO altresì che:

in base alla documentazione in atti, il presente progetto proposto dalla Ditta ARTENATURA VIVAI SAS di Lillo Domenico & C. in agro di Altamura risulta ammesso ai benefici a valere sulla Misura di finanziamento 227 azione 3 "*Valorizzazione turistico-ricreativa dei boschi*" del PSR 2007-2013 di cui alla Determinazione dell'Autorità di gestione n. 357/2014;

si procede pertanto in questa sezione, valutati gli atti amministrativi e la documentazione tecnica fornita, ad illustrare le risultanze dell'istruttoria relativa al livello 1 della "*fase di screening*" del procedimento in epigrafe.

Descrizione degli interventi

Oggetto del presente provvedimento è il progetto, proposto in adesione a quanto previsto dall'azione 3 della Mis. 227 del PSR 2007-13 della Regione Puglia, per la realizzazione di un percorso naturalistico pedonale, all'interno del bosco artificiale di Pino d'Aleppo e Cipresso di pertinenza dell'azienda vivaistica del proponente. Detto percorso, delimitato da una staccionata in legno direzionale, sarà dotato di una serie di panchine, cestini e bacheche didattiche. In una zona prossima all'ingresso del bosco è prevista un'area ricreativa per bambini, mediante l'installazione di alcuni componenti e palestre/giochi costruiti completamente in legno.

Dalla consultazione della "*Tav. 2 - planimetria post-intervento*" trasmessa dal tecnico progettista ed acquisita agli atti al prot. AOO_089/3003 del 07/03/2015, si desumono le seguenti dimensioni /quantità:

- n. 2 bacheche;
- n. 2 poster tematici;
- n. 2 tabelle monitorie;
- n. 5 cestini;
- n. 5 panchine;
- n. 2 portabiciclette;
- n. 7 tra attrezzi ginnici e giochi per bimbi;
- 40 mq di pavimentazione antitrauma;
- n. 4 tavoli pic-nic.

Descrizione del sito di intervento

Per quel che attiene la classificazione da P.U.T.T./P dell'area di intervento ed il sistema vincolistico, si rileva la presenza di:

- ATD "bosco";
- usi civici.

Inoltre, dalla ricognizione condotta in ambito G.I.S. dei beni paesaggistici (BP) e degli ulteriori contesti paesaggistici (UCP) individuati dal Piano Paesaggistico Territoriale della Regione Puglia (PPTR), adottato con D.G.R. n. 1435 del 2 agosto 2013 e pubblicato sul BURP n. 108 del 06 agosto 2013, si rileva la presenza di:

6.2.1 - Componenti botanico-vegetazionali
- BP - Boschi e foreste

6.2.2 - Componenti delle aree protette e dei siti naturalistici
- UCP - Siti di rilevanza naturalistica (SIC/ZPS "*Murgia Alta")*

Ambito di paesaggio: *Alta Murgia;*
Figura territoriale: *Altopiano murgiano.*

La superficie oggetto di intervento, pari a 6000 mq, allibrata catastalmente in agro di Altamura, al FM 156, p.lla 863, rientra nel SIC-ZPS "*Murgia Alta*", **cod. IT9120007,** esteso 143.152 ettari, di cui si riportano gli elementi distintivi salienti, tratti dalla relativa scheda BioItaly[1]:

1 http://93.63.84.69/ecologia/Documenti/GestioneDocumentale/Documenti/Ecologia/Parchi/natura2000/ppggba/frbari/fr007ba.htm

CARATTERISTICHE AMBIENTALI

Paesaggio suggestivo costituito da lievi ondulazioni e da avvallamenti doliniformi, con fenomeni carsici superficiali rappresentati dai puli e dagli inghiottitoi. Il substrato e' costituito da calcare cretaceo, generalmente ricoperto da calcarenite pleistocenica. E' una delle aree substeppiche più vaste d'Italia, con vegetazione erbacea ascrivibile ai Festuco brometalia. E' presente la più numerosa popolazione italiana della specie prioritaria Falco naumanni ed è una delle più numerose dell'Unione Europea.

HABITAT DIRETTIVA 92/43/CEE

Praterie su substrato calcareo (Festuco-Brometalia) con stupenda fioritura di orchidee (*)	*25%*
Querceti di Quercus trojana	*15%*
Percorsi substeppici di graminee e piante annue (Thero-Brachypodietea) (*)	*15%*
Versanti calcarei della Grecia mediterranea	*5%*

SPECIE FAUNA DIRETTIVA 79/409/CEE E 92/43/CEE all. II

Mammiferi: *Myotis myotis, Rhinophulus euryale.*

Uccelli: *Accipiter nisus, Burhinus oedicnemus; Tyto alba; Melanocorypha; Neophron percnopterus; Pernis apivorus; Tetrax tetrax; Emberiza cia; Athene noctua; Emberiza; Monticola solitarius; Bubo bubo; Sylvia conspicillata; Lanius senator; Petronia petronia; Anthus campestris; Buteo rufinus; Circaetus gallicus; Oenanthe hispanica; Coturnix coturnix; Calandrella; Caprimulgus; Circus cyaneus; Circus pygargus; Lullula arborea; Falco biarmicus; Falco naumanni; Falco peregrinus; Lanius collurio; Circus aeruginosus; Columba livia.*

Rettili e anfibi: *Elaphe quatuorlineata, Testudo hermanni, Bombina variegata.*

Invertebrati: *Melanargia arge*

VULNERABILITA'

Il fattore distruttivo di maggiore entità è rappresentato dallo spietramento del substrato calcareo che viene poi sfarinato con mezzi meccanici. Recente e' l'insediamento di infrastrutture industriali su superfici di habitat prioritario.

(*) Habitat definiti prioritari ai sensi della Direttiva 92/43/CEE*: habitat in pericolo di estinzione sul territorio degli Stati membri, per la cui conservazione l'Unione Europea si assume una particolare responsabilità.*

CONSIDERATO che:

- dalla contestuale analisi delle ortofoto AIMA 1997 in b/n, WMS Service/Geoportale Nazionale 2000, SIT-Puglia 2006 e 2013 e dalla disamina della documentazione allegata all'istanza, con particolare riferimento a quella fotografica, l'intervento proposto si colloca all'interno di un bosco artificiale di conifere, piuttosto rado;
- la tipologia d'intervento proposto è tale da non determinare sottrazione né degrado di habitat e/o di habitat di specie di interesse comunitario, a condizione che vengano rispettate le seguenti prescrizioni;
- la Provincia di Bari ed il Comune di Altamura, per quanto di competenza, concorrono alla verifica della corretta attuazione dell'intervento.

Esaminati gli atti dell'Ufficio ed alla luce delle motivazioni sopra esposte, che si intendono qui integralmente richiamate, sulla base degli elementi contenuti nella documentazione presentata, pur non essendo il progetto in esame direttamente connesso con la gestione e conservazione del SIC/ZPS "*Murgia Alta*", cod. IT9120007, si ritiene che non sussistano incidenze significative sul sito Natura 2000 interessato e che pertanto non sia necessario richiedere l'attivazione della procedura di valutazione appropriata, a patto che si pongano in essere le seguenti prescrizioni:

1. i percorsi proposti dovranno essere realizzati solo ed esclusivamente in corrispondenza di tracciati già esistenti, senza comportarne modifiche in larghezza;

2. la localizzazione delle aree attrezzate dovrà avvenire in aree idonee dal punto di vista geomorfo-idro-geologico e già del tutto prive di soggetti arborei e/o arbustivi;

3. i percorsi e le aree attrezzate dovranno essere mantenute a fondo naturale e senza alcun apporto di materiale di natura inerte. L'eventuale diserbo delle essenze erbacee all'interno delle stesse non potrà in alcun modo essere effettuato tramite diserbanti chimici;

4. è fatto divieto di installare sistemi d'illuminazione fissi per le ore notturne;

5. dovranno essere adottate, in fase esecutiva, tutte le misure necessarie al contenimento delle emissioni di polveri e rumori;

6. i mezzi d'opera da utilizzare all'interno dell'area boscata, esclusivamente di tipo gommato, avranno dimensione adeguata alla larghezza delle piste già esistenti;

7. i cestini porta rifiuti dovranno essere svuotati di frequente;

8. tutti i materiali funzionali al presente intervento dovranno essere eco-compatibili e a basso impatto paesaggistico, secondo quanto previsto dal R.R. 23/2007;

9. dovrà essere garantita in fase di esercizio un'adeguata manutenzione delle infrastrutture realizzate;

10. tutte le attrezzature non dovranno produrre alcuna trasformazione permanente e/o irreversibile dell'attuale stato dei luoghi;

11. l'esecuzione dei lavori deve essere interrotta durante il periodo di nidificazione dell'avifauna (*15 marzo - 15 luglio*).

Verifica ai sensi del D.Lgs. n. 196/2003
Garanzia della riservatezza

La pubblicazione dell'atto all'albo, salve le garanzie previste dalla L. 241/90 e s.m.i. in tema di accesso ai documenti amministrativi, avviene nel rispetto della tutela della riservatezza dei cittadini, tenuto conto di quanto disposto dal D.Lgs. 196/2003 in materia di protezione dei dati personali, nonché dal vigente Regolamento Regionale n. 5/2006 per il trattamento dei dati sensibili e giudiziari.

Ai fini della pubblicazione legale, l'atto destinato alla pubblicazione è redatto in modo da evitare la diffusione di dati personali identificativi non necessari, ovvero il riferimento a dati sensibili. Qualora tali dati fossero indispensabili per l'adozione dell'atto, essi sono trasferiti in documenti separati esplicitamente richiamati. Non ricorrono gli obblighi di cui agli artt. 26 e 27 del DLgs 33/2013.

"Copertura finanziara ai sensi della L.R. 28/2001 e ss.mm.ii."

Il presente provvedimento non comporta implicazioni di natura finanziaria sia di entrata che di spesa e dallo stesso non deriva alcun onere a carico del bilancio regionale.

Per quanto esposto in premessa, che qui si intende integralmente riportato,

IL DIRIGENTE AD INTERIM DELL'UFFICIO
V.I.A. E V.INC.A.

DETERMINA

- **di non richiedere l'attivazione della procedura di valutazione appropriata**per il presente progetto, proposto dalla Ditta ARTENATURA VIVAI SAS di Lillo Domenico & C. in agro di Altamura risulta ammesso ai benefici a valere sulla Misura di finanziamento 227 azione 3 "*Valorizzazione turistico-ricreativa dei boschi*" del PSR 2007-2013 di cui alla Determinazione dell'Autorità di gestione n. 357/2014, per le valutazioni e le verifiche espresse in narrativa **e a condizione che vengano rispettate le prescrizioni indicate in precedenza**, intendendo sia le motivazioni che le prescrizioni qui integralmente richiamate**;**

- di dichiarare **immediatamente esecutivo** il presente provvedimento**;**

- di precisare che il presente provvedimento:
  - è riferito a quanto previsto dalla L.r. 11/2001 e ss.mm.ii. relativamente alla sola Valutazione di incidenza secondo le disposizioni della D.G.R. 304/2006;
  - non sostituisce altri pareri e/o autorizzazioni eventualmente previsti ai sensi delle normative vigenti;
  - ha carattere preventivo e si riferisce esclusivamente alle opere a farsi;
  - fa salve tutte le ulteriori prescrizioni, integrazioni o modificazioni relative al progetto in oggetto introdotte dagli Uffici competenti, anche successivamente all'adozione del presente provvedimento, purché con lo stesso compatibili;
  - è altresì subordinato alla verifica della legittimità delle procedure amministrative messe in atto;

- di notificare il presente provvedimento, a cura dell'Ufficio VIA e VINCA, al proponente;

- di trasmettere il presente provvedimento:
  - al Servizio Assetto del Territorio (Ufficio Parchi e Tutela della Biodiversità);
  - al responsabile della misura 227 az. 3 del Servizio Foreste - Autorità di gestione del PSR 2007-2013;
  - alla Provincia di Bari;
  - al Comune di Altamura;

- di far pubblicare il presente provvedimento sul BURP e sul Portale Ambientale dell'Assessorato alla Qualità dell'Ambiente;

- di trasmettere copia conforme del presente provvedimento al Servizio Segreteria della Giunta Regionale.

Avverso la presente determinazione l'interessato, ai sensi dell'art. 3 comma 4° della L. 241/90 e ss.mm.ii., può proporre nei termini di legge dalla piena conoscenza del presente atto ricorso giurisdizionale amministrativo o, in alternativa, ricorso straordinario (ex D.P.R. 1199/1971).

Il Dirigente ad interim dell'Ufficio
Ing. Antonello Antonicelli

DETERMINAZIONE DEL DIRIGENTE UFFICIO VAS 19 marzo 2015, n. 101

L.R. 44/2012 e ss.mm.ii. - Procedura di verifica di assoggettabilità a Valutazione Ambientale Strategica comprensiva di Valutazione d'Incidenza (livello 1: fase di screening ex DGR n. 304/2006) - Aggiornamento e adeguamento del Piano Regionale dei Rifiuti Speciali. Autorità Procedente: Regione Puglia - Servizio Ciclo Rifiuti e Bonifica.

L'anno 2015, addì 19 del mese di Marzo, presso la sede dell'Area *"Politiche per la Riqualificazione, la Tutela e la Sicurezza Ambientale e per l'attuazione delle OO.PP."* - Servizio Ecologia, Viale delle Magnolie n.6/8, Z.I. Modugno (BA),

IL DIRIGENTE AD INTERIM DELL'UFFICIO VAS

Vista la Legge Regionale 4 febbraio 1997 n. 7;

Visto il D.P.G.R. 22 febbraio 2008, n. 161 con cui è stato adottato l'atto di alta Organizzazione della Presidenza e della Giunta della Regione Puglia che ha provveduto a ridefinire le strutture amministrative susseguenti al processo riorganizzativo "Gaia", - Aree di Coordinamento - Servizi - Uffici;

Visto l'art.32 della Legge n.69 del 18 giugno 2009, che prevede l'obbligo di sostituire la pubblicazione tradizionale all'Albo Ufficiale con la pubblicazione di documenti digitali sui siti informatici;

Visto l'art. 18 del D. Lgs. n. 196/2003 *"Codice in materia di protezione dei dati personali"* in merito ai principi applicabili ai trattamenti effettuati dai soggetti pubblici;

Visto il D.Lgs. n. 33 del 14/03/2013 *"Riordino della disciplina riguardante gli obblighi di pubblicità, trasparenza e diffusione di informazioni da parte delle pubbliche amministrazioni"*.

Visti gli artt. 14 e 16 del D. Lgs. n. 165/2001 "*Norme generali sull'ordinamento del Lavoro alle dipendenze delle amministrazioni pubbliche";*

Vista la Deliberazione di Giunta regionale n.1845 del 09/09/2014, che ha modificato l'organizzazione dell'Area "Politiche per la riqualificazione, la tutela e la sicurezza ambientale e per l'attuazione delle OO.PP.";

Visto il D.P.G.R. n.653 del 01/10/2014, con cui, in attuazione della suddetta Deliberazione n.1865/2014, il Direttore dell'Area "Politiche per la riqualificazione, la tutela e la sicurezza ambientale e per l'attuazione delle OO.PP.", Ing. Antonello Antonicelli, è stato nominato Dirigente ad interim del Servizio "Ecologia";

Vista la Determinazione del Direttore dell'Area "Organizzazione e Riforma dell'Amministrazione" n.22 del 20/10/2014, con cui, in attuazione della predetta Deliberazione n.1845/2014, è stato ridefinito l'assetto organizzativo degli uffici afferenti all'Area "Politiche per la riqualificazione, la tutela e la sicurezza ambientale e per l'attuazione delle OO.PP:" della Regione Puglia, con particolare riferimento all'istituzione dell' Ufficio "VAS";

Visto il D.Lgs. 152/2006 e ss.mm.ii.;

Vista la Legge Regionale 14 dicembre 2012, n. 44, "*Disciplina regionale in materia di valutazione ambientale strategica*" e ss.mm.ii.;

Visto il Regolamento Regionale del 9 ottobre 2013, n.18, *"Regolamento di attuazione della legge regionale 14 dicembre 2012, n. 44 (Disciplina regionale in materia di valutazione ambientale strategica), concernente piani e programmi urbanistici comunali",* pubblicato sul BURP n. 134 del 15/10/2013;

Vista la Determinazione del Direttore dell'Area "*Organizzazione e Riforma dell'Amministrazione*" n. 25 del 21/11/2014, con cui si attribuiva la direzione ad interime dell'Ufficio VAS all'ing. A. Antonicelli;

PREMESSO CHE

Con nota prot. n. AOO_090/3480 del 18/4/2014, acquisita al prot. n. AOO_089/4337 del 5/5/2014, il Servizio Ciclo Rifiuti e Bonifica della Regione Puglia trasmetteva la DD n. 62 del 18/04/2014 per l'avvio della procedura di verifica di assoggettabilità a VAS per l'*Aggiornamento e adeguamento del Piano Regionale dei Rifiuti Speciali.* Alla stessa si allegava la seguente documentazione:

- Rapporto Ambientale Preliminare di verifica;
- proposta di modifica del Piano dei Rifiuti Speciali;

Con nota prot. n. AOO_089/5272 del 30/6/2014 il Servizio Ecologia - Ufficio VAS, chiedeva al Servizio ciclo dei Rifiuti e Bonifica di integrare la documentazione trasmessa con quanto prescritto in DGR n. 304/2006 per lo screening d'Incidenza;

Con nota prot. n. AOO_090/6542 del 7/8/2014, acquisita al prot. n. AOO_089/7647 del 22/8/2014, il Servizio Ciclo Rifiuti e Bonifica della Regione Puglia trasmetteva quanto richiesto integrando la documentazione già trasmessa;

Con nota prot. n. AOO_089/8775 del 7/10/2014 il Servizio Ecologia - Ufficio VAS, in qualità di autorità competente, sulla base dell'elenco proposto, provvedeva ad individuare i soggetti competenti in materia ambientale ed enti territoriali interessati (d'ora in poi SCMA, elencati di seguito) ai sensi dell'art. 6 della L.R. 44/12, e comunicava agli stessi la pubblicazione sul sito istituzionale dell'Assessorato regionale alla Qualità dell'Ambiente della documentazione ricevuta. I SCMA consultati sono stati:

- Regione Puglia - Servizio Urbanistica, Servizio Assetto del Territorio: Ufficio Attuazione Pianificazione Paesaggistica, Servizio Risorse Idriche, Servizio LL.PP., Servizio Rischi industriale, Servizio Difesa del Suolo e Rischio sismico, Servizio Attività economiche consumatori, Servizio Assistenza territoriale programmazione, Servizio Agricoltura,
- Direzione Regionale per i Beni Culturali e Paesaggistici della Puglia
- Soprintendenza per i Beni Architettonici e Paesaggistici per le Province Bari, BAT e Foggia;
- Soprintendenza per i Beni Architettonici e Paesaggistici per le Province Lecce, Brindisi e Taranto;
- Soprintendenza per i Beni Archeologici della Puglia
- Agenzia Regionale Sanitaria della Puglia (ARES)
- Agenzia Regionale per la Prevenzione e la Protezione dell'Ambiente (ARPA Puglia)
- Autorità di Bacino della Puglia
- Autorità di Bacino della Basilicata
- Autorità di Bacino interregionale dei fiumi Trigno, Biferno e Minori, Saccione e Fortore
- Provincia di Bari - Servizio Edilizia Pubblica e Territorio, Servizio Polizia Provinciale, Protezione Civile e Ambiente

- Provincia di Lecce - Settore Lavori Pubblici e Mobilità, Settore Territorio, Ambiente e Programmazione, Servizio ambiente e tutela venatoria;
- Provincia di Brindisi - Settore Ambiente, E servizio ecologia, Settore Urbanistica, Assetto del Territorio, PTCP, Paesaggio, Genio Civile e Difesa del Suolo
- Provincia BAT - Settore Urbanistica, Assetto del Territorio, PTCP, Paesaggio, Genio Civile e Difesa del Suolo, Settore Ambiente, Energia, Aree Protette
- Provincia Foggia - Settore Assetto del territorio, Settore Ambiente
- Provincia Taranto - Settore Attività Produttive, Settore Ecologia e Ambiente, Settore Programmazione e Pianificazione del Territorio
- Azienda Sanitaria Locale Bari
- Azienda Sanitaria Locale Lecce
- Azienda Sanitaria Locale Brindisi
- Azienda Sanitaria Locale Bat
- Azienda Sanitaria Locale Taranto
- Azienda Sanitaria Locale Foggia
- Enti Parco.

Nella stessa nota si raccomandava di inviare, nel termine di 30 giorni, eventuali contributi in merito alla assoggettabilità a VAS, nonché si invitava l'Autorità Procedente a trasmettere eventuali osservazioni o controdeduzioni relativamente a quanto rappresentato dai SCMA nell'ambito della consultazione in modo da fornire ulteriori elementi conoscitivi e valutativi.

Con nota prot. n. 60634 del 20/10/2014, acquisita al prot. n. AOO_089/10749 del 12/11/2014, la Provincia di BAT - Settore Ambiente, Rifiuti e Contenzioso - trasmetteva le proprie osservazioni;

Con nota prot. n. 60634 del 20/10/2014, acquisita al prot. n. AOO_089/10749 del 12/11/2014, la Provincia di Bari - Servizio Ambiente, Protezione Civile e Polizia Provinciale - inviava il proprio parere;

Con nota prot. n. 64894 del 4/11/2014, acquisita al prot. n. AOO_089/10457 del 7/11/2014, la Provincia di Brindisi - Servizio Ambiente ed Ecologia - trasmetteva il proprio contributo;

Con nota prot. n. 13862 del 3/11/2014, acquisita al prot. n. AOO_089/10419 del 6/11/2014, l'Autorità di Bacino della Puglia trasmetteva le proprie osservazioni in merito.

con mail del 4/11/2014, acquisita al prot. n. AOO_089/10747 del 12/11/2014, l'Autorità di Bacino della Basilicata segnalava un malfunzionamento al Portale del Servizio Ecologia della Regione Puglia non consentendo la visione della documentazione inerente il piano in oggetto;

Con nota prot. n. AOO_089/11159 del 20/11/2014 il Servizio Ecologia - Ufficio VAS, rendeva noto ai SCMA che, nel corso della fase di consultazione avviata con nota prot. n. AOO_089/8775 del 7/10/2014, si erano verificati problemi tecnici tali, per cui il sito web del Servizio Ecologia era stato disattivato, pertanto, al fine di assicurare il regolare espletamento della procedura in oggetto, comunicava il link diretto da cui scaricare la relativa documentazione e prorogava di ulteriori 30 giorni il termine per trasmettere i contributi richiesti;

Con nota prot. n. 16897 del 17/12/2014, acquisita al prot. n. AOO_089/25 del 7/1/2015, la Soprintendenza per i Beni Architettonici e Paesaggistici per le Province Bari, BAT e Foggia forniva il proprio contributo in merito.

Con nota prot. n. 1548 del 22/12/2014, acquisita al prot. n. AOO_089/337 del 13/1/2015, l'Autorità di Bacino interregionale dei fiumi Trigno, Biferno e Minori, Saccione e Fortore trasmetteva il proprio contributo.

Con nota prot. n. 15629 del 19/12/2014, acquisita al prot. n. AOO_089/162 del 9/1/2015, la Soprintendenza per i Beni Archeologici della Puglia forniva il proprio contributo in merito.

Con nota prot. n. 72446 del 30/12/2014, acquisita al prot. n. AOO_089/284 del 13/1/2015, l'ARPA Puglia trasmetteva le proprie osservazioni;

Con nota prot. n. AOO_089/1020 del 27/1/2015 il Servizio Ecologia - l'Ufficio VAS trasmetteva al servizio Ciclo dei Rifiuti e Bonifica i contributi dei SCMA non trasmessi alla stessa autorità procedente affinchè questa potesse esercitare la facoltà di cui all'art. 8 co. 3 della legge regionale in oggetto;

Con nota prot. n. 15113/9 del 16/1/2015, acquisita al prot. n. AOO_089/1139 del 28/1/2015, l'ASL BA trasmetteva le proprie osservazioni;

Con nota prot. n. AOO_090/2288 del 4/3/2015, acquisita al prot. n. AOO_089/3404 del 9/3/2015, il Servizio Ciclo Rifiuti e Bonifica trasmetteva le proprie controdeduzioni in riscontro a quanto sollevato dai SCMA e proponeva alcune modifica relativamente a taluni aspetti "*che dovrebbero essere migliorati, sia per consentire una più corretta applicazione della stessa ma anche per risolvere alcune questioni ancora aperte".*

ATTESO CHE:

- il *Piano Regionale di Gestione dei Rifiuti* rientra nella categoria di piani individuata dall'art. 3, comma 3, lettera a) della legge regionale n. 44/2012 e ss.mm.ii. (d'ora in poi legge) e in virtù di quanto disposto dall'art. 199 c. 1 del D.Lgs. 152/06 e smi è soggetto a Valutazione Ambientale Strategica;
- il *Piano Regionale di Gestione dei Rifiuti*, ai sensi dell'art. 5 del D.P.R. 357/97 e s.m.i., è soggetto a Valutazione di Incidenza data la presenza di siti della Rete Natura2000 nel territorio della Regione Puglia;
- ai sensi dell'art. 17 della L.R. 44/2012 e ss.mm.ii., la Valutazione Ambientale Strategica comprende la procedura di Valutazione di Incidenza.

CONSIDERATO CHE:

- con Determina Dirigenziale n. 610 del 23/12/2009, questo Ufficio emetteva il parere motivato comprensivo di Valutazione d'Incidenza *dell'Aggiornamento del Piano Regionale di Gestione dei Rifiuti Speciali* (d'ora in poi PRGRS) a valle della relativa procedura di Valutazione Ambientale Strategica;
- con Deliberazione n. 2668 del 28.12.2009, pubblicata sul BURP n. 16 del 26.01.2010, la Giunta della Regione Puglia approvava *l'Aggiornamento del Piano di Gestione dei rifiuti speciali*;

PRESO ATTO della Determina Dirigenziale del Servizio Ciclo dei Rifiuti e Bonifica n. 62 del 18/04/2014, con cui:

- si rappresentava che:
  - *"il 02.07.2013, presso il Servizio Ciclo dei Rifiuti, si è tenuta una riunione coi rappresentanti delle province e di ARPA Puglia, al fine di effettuare un monitoraggio sull'attuazione del Piano e sull'adeguamento alla Direttiva Europea 98/2008;*
  - *nel corso della predetta riunione sono state evidenziate le criticità emerse nella fase di attuazione del Piano (…);*
  - *nel corso della suddetta riunione si è altresì discusso delle principali questioni e disposizioni del Piano su cui è stata investita l'autorità giudiziaria amministrativa (…);*
  - *al termine della riunione del 02.07.2013 si è convenuto di procedere all'adeguamento del Piano di Gestione dei Rifiuti Speciali coinvolgendo l'Autorità competente per la VAS e ARPA Puglia;*
  - *nel mese di settembre 2013 e nel mese di ottobre 2013 si sono svolte due incontri del Comitato tecnico scientifico per lo smaltimento dei rifiuti (ex art. 4 Legge Regionale 17/1993), volti a dare esecuzione a quanto deciso nella riunione del 02.07.2013, nel corso delle quali sono state condivise le modifiche da apportare al Piano, e sono stati fornite indicazione per l'elaborazione del Documento Preliminare, previsti dall'art. 14 del D.lgs.152/2006;*
  - *il 12.12.2013 presso l'Ufficio Gestione dei Rifiuti si è svolto un incontro con le Province, ARPA Puglia, l'Ufficio Programmazione Politiche Energetiche VIA e VAS del Servizio Ecologia e l'Ufficio Inquinamento e Grandi Impianti del Servizio Rischio Industriale della Regione Puglia, nel corso del quale è stata esaminata una prima bozza dell'aggiornamento del Piano e sono stati raccolti utili contributi ai fini della redazione della stessa e del documento preliminare";*
  - infine si riteneva altresì "*opportuno proporre la modifica di alcune parti del Piano di Gestione dei Rifiuti Speciali al fine di consentire il suo aggiornamento, anche considerato che il termine per l'adeguamento alla Direttiva Europea 98/2008 era fissato al 31.12.2013",*
- si formalizzava, ai sensi dell'art. 8 comma 1, la proposta di modifica in oggetto, "*modifica minore del Piano dei Rifiuti Speciali approvato con DGR n. 2668/09*", al fine di avviare la relativa procedura di verifica di assoggettabilità alla Valutazione Ambientale Strategica di cui all'art. 8 della legge;

CONSIDERATO altresì CHE

- nell'ambito di tale procedura:
  - l'Autorità procedente è la Regione Puglia - Servizio Ciclo dei Rifiuti e Bonifica;
  - l'Autorità competente per la VAS è l'Ufficio Valutazione Ambientale Strategica (VAS), presso il Servizio Ecologia (L.R. 44/2012 e ss.mm.ii.);
  - l'Autorità competente per la Valutazione di Incidenza relativamente "*ai piani territoriali, urbanistici, di settore e loro varianti*" è l'Ufficio VIA e VINCA, presso questo servizio (DD. n. 25/2014).

TENUTO CONTO CHE:

- ai sensi dell'art. 3 comma 4 "*per le modifiche*

minori dei piani e dei programmi di cui al comma 3, la valutazione ambientale è necessaria qualora l'autorità competente valuti che possano avere impatti significativi sull'ambiente, secondo le disposizioni contenute all'articolo 8";

- ai sensi dell'art. 8 comma 7 "*La verifica di assoggettabilità a VAS ovvero le VAS relative a modifiche a piani e programmi (…) già sottoposti positivamente alla verifica di assoggettabilità di cui all'articolo 8 o alla VAS di cui agli articoli da 9 a 15, si limita ai soli effetti significativi sull'ambiente che non siano stati precedentemente considerati dagli strumenti sovraordinati*".

TENUTO CONTO altresì CHE:

Con nota prot. n. AOO_089/8775 del 7/10/2014 è stata avviata dall'Ufficio VAS per la modifica del piano in oggetto la consultazione ai sensi del co. 2 dell'art. 8 della l.r. n.44/2012 con i soggetti con competenza ambientale e agli enti territoriali competenti elencati nelle premesse,

che durante la consultazione sono pervenuti i contributi:

- della Provincia di BAT - Settore Ambiente, Rifiuti e Contenzioso, la quale forniva indicazioni circa una possibile armonizzazione fra i procedimenti di Autorizzazione Unica ex 208 d.lgs. 152/06 o Autorizzazioni Integrata Ambientale e le funzioni attribuite al SUAP comunale DPR 160/2010, anche in caso di variante urbanistica;
- della Provincia di Bari - Servizio Ambiente, Protezione Civile e Polizia Provinciale, la quale rilevava alcune criticità relativamente ai criteri di localizzazione riguardo all'ambito di applicazione ed ad alcune componenti "*tutela della popolazione*", "*tutela dai dissesti e da calamità*", "*tutela dei beni ambientali e culturali*" e "*uso del suolo*";
- della Provincia di Brindisi - Servizio Ambiente ed Ecologia, la quale rilevava che le proprie precedenti osservazioni, fornite nell'ambito delle riunioni preliminari alla bozza di piano, "*sono rimaste sostanzialmente inevase*" e, ritenendo necessario che fossero prese in considerazione, le reinviava. Queste attengono a indicazioni di maggior dettaglio e chiarimento relativamente al capitolo inerente i criteri di gestione degli impianti di trattamento e smaltimento e quello relativo alla localizzazione impiantistica;
- dell'Autorità di Bacino della Puglia, la quale condivideva "*la proposta di modifica e le conclusioni relative alla presenza di effetti negativi sulle componenti ambientali, fermo restando l'obbligo per quei progetti rientranti in aree considerate penalizzate di richiedere il parere di conformità al PAI*".
- della Soprintendenza per i Beni Architettonici e Paesaggistici per le Province Bari, BAT e Foggia, la quale riteneva che l'aggiornamento in oggetto "*al fine di risultare compatibile con le esigenze di tutela debba prevedere*" alcune modifiche proposte attinenti alla tutela delle aree e degli immobili sottoposti a vincolo ex d.lgs. 42/2004.
- dell'Autorità di Bacino interregionale dei fiumi Trigno, Biferno e Minori, Saccione e Fortore, la quale rappresentava che il PAI di competenza della stessa "*è stato formalmente adottato dal Comitato Istituzionale*" e quindi "*è opportuno prender in considerazione i dati… strettamente legati alla pericolosità e al rischio sia da frana che idraulico consultabili sul … sito*"
- della Soprintendenza per i Beni Archeologici della Puglia, la quale riteneva che "*non si evidenziano particolari effetti negativi in relazione al patrimonio culturale e non si rileva, al livello attuale della pianificazione, un possibile impatto significativo sul patrimonio archeologico*. Infine tuttavia la stessa sottolineava l'opportunità di prendere in considerazione nelle schede relative alle misure di mitigazione altresì l'aspetto del rischio archeologico potenziale anche in aree non vincolate.
- dell'ARPA Puglia, la quale indicava alcuni refusi all'interno del documento di piano e riportava alcune osservazioni inerenti alcune integrazioni e precisazioni da inserire nel documento di piano.
- dell'Asl BA chiedeva di specificare la distanza fra gli impianti, valutare la presenza di insediamenti abitativi, produttivi, pozzi, depuratori, vincoli di protezione, e adottare tutte le misure di mitigazione e compensazione proposte all'atto dell'autorizzazione.

che, con nota prot. AOO_090/2288 del 4/3/2015, il Servizio Ciclo Rifiuti e Bonifica in riscontro a quanto rappresentato dai SCMA:

1. rappresentava quanto di seguito riportato:

- *"Dall'esame dei suddetti contributi emerge primariamente che quanto osservato dai SCMA consiste per la maggior parte in osservazioni di forma rela-*

tive alla definizione dei criteri di localizzazione e a richieste di inserimento di ulteriori indicazioni, più specifiche o chiarificatrici dei suddetti criteri;

- *in generale quindi quanto rilevato non evidenzia ulteriori elementi di criticità ambientale non considerati, né effetti negativi significativi che potrebbero scaturire dalla applicazione dello stesso ovvero un peggioramento dello stato dell'ambiente.*
- *In definitiva l'istruttoria dei suddetti contributi ha consentito all'ufficio scrivente di individuare alcuni aspetti relativi alla modifica in oggetto che dovrebbero essere migliorati, sia per consentire una più corretta applicazione della stessa ma anche per risolvere alcune questioni ancora aperte (…). Pertanto rappresenta la volontà di procedere ad alcune modifiche.*
- *Infine, in considerazione della definitiva approvazione del PPTR con DGR n. 176 del 16/02/2015, questa Autorità Procedente ritiene utile, in questa fase, aggiornare le tabelle indicanti il quadro vincolistico e il relativo grado di prescrizione in merito al divieto di realizzazione di impianti di gestione dei rifiuti."* Pertanto si proponeva di:
  - "*allineare le definizioni utilizzate, per evitare duplicazioni fra disposizioni ambientali e disposizioni paesaggistiche (es. boschi, grotte, geositi, aree protette, aree rete natura 2000, zone umide, beni storico-artistici, corsi d'acqua e fasce fluviali, ecc.), indicando la norma più restrittiva,*
  - *aggiornare gli stessi con le NTA del PPTR approvato con DGR n. 176 del 16/02/2015 (…)*
  - *eliminare i riferimenti al PUTT/P non più in vigore, nonché al D.Lgs. 42/2004 e ss.mm.ii"*
  - nonché di proporre ulteriori modifiche derivanti da meri errori e omissioni nella stesura della proposta trasmessa.

2. controdeduceva puntualmente le osservazioni dei SCMA fornendo i chiarimenti richiesti e manifestando la volontà di accogliere molte modifiche proposte, provvedendo, in caso negativo, alle relative motivazioni. Fra queste si ritiene di sottolineare in particolare i seguenti aspetti:

- *"si segnala che sono in corso le procedure per l'assunzione di tre esperti a supporto dell'Osservatorio, e che pertanto, sarà possibile procedere all'aggiornamento dei dati in questione in una seconda fase, a seguito dell'operatività dell'Osservatorio."*
- *"L'autorizzazione è rilasciata a seguito di un procedimento unico, al quale partecipano tutte le Amministrazioni interessate, svolto nel rispetto dei principi di semplificazione e con le modalità stabilite dalla legge 7 agosto 1990, n. 241, e successive modificazioni e integrazioni. Il procedimento unico, ove previsto, si svolge tramite conferenza di servizi, nell'ambito della quale confluiscono tutti gli apporti amministrativi necessari per la costruzione e l'esercizio dell'impianto, delle opere connesse e delle infrastrutture indispensabili. Resta ferma l'applicabilità dell'articolo 14-bis della legge n. 241 del 1990 in materia di conferenza di servizi preliminare".*
- *"in riferimento alle opere sottoposte a Valutazione di Impatto Ambientale la L.R. 4/2014 (…), stabilisce, in merito al coordinamento dei procedimenti amministrativi, che per tutte le opere e gli interventi da sottoporre alle procedure previste dall'articolo 5 della legge regionale, l'autorità competente per la procedura di VIA provvede al coordinamento dei procedimenti amministrativi e all'acquisizione unitaria degli atti autorizzativi necessari per la realizzazione del progetto, ai sensi di quanto stabilito dagli articoli 13, 14 e 15. (…). Pertanto il provvedimento di VIA evidenzia in modo specifico le intese, concessioni, autorizzazioni, licenze, pareri, nulla-osta, assensi comunque denominati compresi e sostituiti ai sensi dell'articolo 14 della suddetta L.R.*
- *In merito alla variante urbanistica, si riferisce che la Presidenza del Consiglio dei Ministri (con nota prot. n. 810 del 03/05/2011, a firma congiunta dei Capi degli Uffici Legislativi del Ministero dello Sviluppo Economico e del Ministro per la Semplificazione Normativa, allegata alla presente comunicazione), riscontrando una richiesta di chiarimenti formulata dall'Associazione Nazionale Comuni Italiani, riteneva che "i problemi di incompatibilità tra il d.P.R. n. 160/2010 e le specifiche normative di settore che prevedono procedure diverse devono essere risolti caso per caso salvaguardando i principi del procedimento unico e del non aggravio del procedimento sancito dalla legge n. 241 del 1990. In particolare, nel caso del procedimento di autorizzazione alla realizzazione di impianti di smaltimento e recupero rifiuti, come*

disciplinato dal d.lgs. n. 152/2006 …, come noto, si prevede in capo alla Regione o Provincia se delegata la competenza all'emanazione dell'atto, nonché il coordinamento e la raccolta dei pareri necessari tramite una Conferenza di servizi alla quale partecipano i soggetti coinvolti. Data la sua assoluta peculiarità, in tale ipotesi, poiché è già individuato dal legislatore statale un soggetto sul quale insiste la responsabilità unitaria sin dalle prime fasi dei vari procedimenti collegati, si può ritenere opportuno, limitatamente a questo singolo caso, mantenere il procedimento in capo alla Regione o Provincia se delegata".

- *"ai sensi del art. 7 comma 6 lettera del Regolamento Regionale n. 18/2013, il provvedimento di autorizzazione unica per nuovi impianti di smaltimento e di recupero rifiuti (e per le varianti sostanziali), ai sensi dell'art. 208 del d.lgs. 152/2006 e ss.mm.ii. - oppure di autorizzazione integrata ambientale per i medesimi impianti ai sensi dell'art. 29-sexies del decreto, in virtù del rinvio operato al comma 11 dell'art. 29-quater del medesimo decreto - che ha per legge l'effetto di variante ai piani urbanistici comunali comporta l'esclusione dall'ambito di applicazione della normativa in materia di VAS della predetta variante."*

Espletate le procedure di rito e valutati gli atti tecnico-amministrativi, in base all'analisi della documentazione fornita, anche alla luce dei pareri resi dai Soggetti Competenti in materia Ambientale intervenuti nel corso del procedimento, si procede nelle sezioni seguenti ad illustrare le risultanze dell'istruttoria relativa alla verifica di assoggettabilità a VAS dell'*Aggiornamento e adeguamento del Piano Regionale dei Rifiuti Speciali* sulla base dei criteri previsti nell'Allegato I alla Parte II del D.Lgs. 152/2006.

1. CARATTERISTICHE DELL'AGGIORNAMENTO

Oggetto del presente provvedimento è l'*Aggiornamento e adeguamento del Piano Regionale dei Rifiuti Speciali* (d'ora in poi "l'aggiornamento"), così come da documentazione trasmessa dal Servizio Ciclo rifiuti e Bonifica con nota prot. n. AOO_090/3480 del 18/4/2014, acquisita al prot. n. AOO_089/4337 del 5/5/2014, e integrata con nota prot. n. AOO_090/6542 del 7/8/2014, acquisita al prot. n. AOO_089/7647 del 22/8/2014, e tenuto conto delle proposte di formulate con nota prot. n. AOO_090/2288 del 4/3/2015.

Gli obiettivi di tale aggiornamento sono così riassunti:

1. *"esigenza di adeguare il Piano dei rifiuti speciali alla Direttiva Europea 2008/98/CE, recepita dallo Stato Italiano con il D.lgs 205/2010: questo prevede, all'art. 20, commi 7 e 8, che l'approvazione del piano regionale o il suo adeguamento è requisito necessario per accedere ai finanziamenti nazionali, e fissa il limite temporale del 12 dicembre 2013 entro il quale procedere all'approvazione o adeguamento"*. (Rapporto ambientale preliminare, d'ora in poi RAP, pag. 2)

2. necessità di recepire nel Piano "*le misure di prevenzione dei rifiuti"* di cui al *programma nazionale di prevenzione dei rifiuti* del *Ministero dell'ambiente e della tutela del territorio e del mare* adottato ai sensi dell'art. 180 comma 1-bis del D.lgs. 152/2006 ss.mm.ii. (RAP, pag. 4)

3. urgenza di superare alcune "*criticità emerse durante l'attuazione del Piano dei Rifiuti Speciali vigente (…). A titolo rappresentativo ma non esaustivo si elencano le maggiori criticità evidenziate:*

- *possibilità di contrasto tra parere favorevole alla realizzazione dell'impianto da parte della Commissione paesaggistica e provvedimento di diniego da parte della Provincia per l'esistenza di un vincolo escludente in relazione ad aree tutelate per legge ex art 142 del D.lgs. 42/04, con particolare riferimento ai beni paesaggistici di cui all'art 134 del suddetto D.lgs.;*
- *necessità di chiarire il campo di applicazione della DGR 1713/2011, con riferimento alla possibile deroga ai criteri localizzativi stabiliti dal Piano;*
- *necessità di specificare, all'interno del piano, la definizione di "impianto esistente";*
- *questioni e disposizioni del Piano su cui è stata investita l'autorità giudiziaria amministrativa fra cui:*
  - *comma 2, punto 6) dell'art. 15.1, sulla distanza tra la localizzazione dei nuovi impianti e degli esistenti;*
  - *art. 15, ultimo comma, sulla possibilità di autorizzare all'esercizio di nuovi impianti in siti caratterizzati da litologia non argillosa;*
  - *art. 15, comma 2, n. 3, con riferimento alla localizzazione dei nuovi impianti, eccetto le discariche, in aree industriali;*

- *assenza, nel Piano regionale, di una definizione esplicita o di un espresso richiamo normativo relative alle nozioni di "ampliamento" e "variante sostanziale"* (RAP, pag. 5)*;*

L'aggiornamento proposto consiste sostanzialmente nella "*modifica/integrazione dei capitoli:*
- *14.1 Criteri di gestione degli impianti di trattamento/smaltimento dei rifiuti speciali*
- *14.2 Criteri per la effettuazione delle operazioni di recupero di rifiuti*
- *15. Localizzazione impiantistica*
- *15.1 Definizioni*
- *15.2 Criteri di localizzazione di nuovi impianti di trattamento, di recupero e smaltimento dei rifiuti speciali pericolosi e non pericolosi, anche ex artt. 214-216 del D.lgs 152/06 e s.m.i."*
- 15.3 Misure di compensazione
- 15.4 Format presentazione progetti

Con nota prot. n. AOO_090/2288 del 4/3/2015 l'Autorità procedente propone di eliminare il paragrafo 15.4, in quanto "*potrebbe limitare, in capo agli Enti preposti al rilascio dell'autorizzazione, l'autonomia nella predisposizione della modulistica per la presentazione dell'istanza: in tal senso si osserva che in molti casi si è provveduto a dare specifiche indicazioni a seconda del tipo di procedimento autorizzativo*".

Il Piano Regionale di Gestione dei Rifiuti Speciali vigente (d'ora in poi PRGRS) rappresenta un quadro di riferimento per l'approvazione, l'autorizzazione, l'area di localizzazione o comunque la realizzazione di impianti di gestione dei rifiuti speciali. A tal proposito esso infatti "*provvede a:*
- *(…) la definizione del fabbisogno di massima degli impianti di riciclo, di recupero e di smaltimento, indicandone la loro potenzialità e le caratteristiche principali;*
- *la determinazione dei criteri per l'individuazione e la localizzazione di impianti"* (PRGRS, pag. 14),nonché dei "*criteri per la gestione degli impianti di smaltimento dei rifiuti speciali*".

In merito a questo aspetto, l'aggiornamento in oggetto:
- estende "*i criteri per la gestione*" anche agli impianti di trattamento,
- introduce alcune indicazioni relativamente alle "*operazioni di miscelazione, (…) e la possibilità di introdurre nuove tecnologie e metodi di trattamento in aggiunta a quelli già codificati dalla normativa";*
- prevede *"Criteri per l'effettuazione delle operazioni di recupero"* per *"fornire una guida per individuare i principali requisiti al fine di poter autorizzare gli impianti di recupero ai sensi dell'art. 208 ed art 210 D.Lgs 152/2006 e ss.mm.ii. oltre che in Autorizzazione Integrata Ambientale per attività non previste dal D.M. Ambiente 5 febbraio 1998 e ss.mm.ii. nonché D.M. Ambiente 161/2002 e ss.mm.ii.";*
- definisce nuovamente il campo di applicazione dei criteri per la localizzazione degli impianti;
- modifica alcuni *"criteri di localizzazione, adeguandoli ai principi utilizzati nella redazione dei criteri localizzativi del Piano di Gestione dei Rifiuti Urbani, aggiornandoli anche alle modifiche normative e di pianificazione intervenute",* sostituendo anche le disposizioni di cui alla DGR 1713/11;
- introduce ed esplicita *"definizioni" utili a favorire la corretta applicazione degli stessi da parte degli enti preposti al rilascio delle autorizzazioni."* (RAP, pag. 6)*;*

Fra gli impianti suddetti sono ricompresi anche quelli che ricadono nel campo di applicazione della Parte II del D. Lgs. 152/2006 e ss.mm.ii. e della L.R. n. 11/2001 e ss.mm.ii., su cui il piano non detta ulteriori disposizioni. A tal proposito, pare opportuno sottolineare che la proposta di modifica in oggetto introduce le definizioni di "*impianto esistente*", "*modifica di impianto esistente*" legata a "*mutamenti agli estremi catastali*" (pag. 4) riferendole specificatamente all'applicazione dei criteri di localizzazione nelle procedure di autorizzazione e alla identificazione del format per la presentazione dei progetti.

Con nota prot. n. AOO_090/2288 del 4/3/2015 l'Autorità procedente propone di introdurre nel concetto di "*modifica di impianto esistente*" anche le "*modifica tecnica che comporti un aumento nella produzione di emissioni nelle diverse componenti ambientali*".

Per quanto riguarda la coerenza, il PRGRS ha verificato, in sede di VAS, l'assenza di conflittualità con i seguenti piani e programmi:
- Programma Regionale per la Tutela dell'Ambiente
- Piano di tutela delle acque

- Piano d'ambito territoriale ottimale delle risorse idriche
- Piano di assetto idrogeologico (PAI)
- Piano regionale delle attività estrattive (PRAE)
- Piano di risanamento della qualità dell'aria (PRQA)
- Piano Energetico Ambientale Regionale (PEAR)
- Piano urbanistico territoriale tematico
- Piano Regionale Trasporti (Principi, indirizzi e linee di intervento)
- Piano di Sviluppo Rurale
- Programma Operativo FESR 2007-2013
- Piano Regionale di Gestione dei Rifiuti Solidi Urbani

La proposta di modifica in oggetto, come prima richiamato, modifica i criteri di localizzazione alla luce delle norme e della pianificazione intervenuta. In merito a quest'ultima sono stati presi in considerazione anche il vigente Piano Regionale dei Rifiuti Urbani, il Piano Paesaggistico Territoriale Regionale (PPTR) approvato e il Piano stralcio per l'Assetto Idrogeologico (P.A.I.) dell'Autorità di Bacino Basilicata e dell'Autorità di Bacino della Basilicata. Inoltre nel piano si specifica in particolare la prevalenza "*ove in contrasto*" delle "*disposizioni derivanti dalle modifiche dei piani e norme comunque applicabili agli impianti in questione*".

Il PRGRS vigente influenza in modo specifico l'individuazione, da parte delle Provincie, delle aree idonee alla localizzazione degli impianti di smaltimento e delle zone non idonee alla localizzazione degli impianti di recupero e di smaltimento (ex art. 197 comma 1 lett. d) del D. Lgs. 152/06 e ss.mm.ii.). In particolare esso rimanda, solo nel caso di aree "*penalizzanti*", alla Province in sede di zonizzazione alla *"definizione di misure specifiche, tarate sul contesto territoriale e ambientale*" (PRGRS, pag. 94), in parte già suggerite nel relativo Rapporto Ambientale.

A tal proposito l'aggiornamento in oggetto richiama i suddetti dettami del decreto e, eliminando la disposizione relativa alle aree sole "*penalizzanti*", specifica al capitolo 15.2 che "*i criteri per la localizzazione degli impianti che le Provincie devono adottare, possono contemplare elementi di salvaguardia aggiuntiva rispetto ai sovraordinati criteri regionali, ma limitatamente ad aree di rilevanza ambientale/naturale in conformità al PTCP vigente e dai relativi piani di settore e non possono in ogni caso essere meno prescrittivi dei criteri regionali*".

I problemi ambientali pertinenti al PRGRS sono legati principalmente alla realizzazione e alla fase di esercizio degli impianti di gestione, che potrebbero determinare un aumento delle pressioni ambientali (consumo di suolo, aumento di inquinamento atmosferico ed acustico dovuto al traffico veicolare, aumento dei consumi idrici ed energetici, aumento della produzione di rifiuti e acque reflue).

La pertinenza del PRGRS per l'integrazione delle considerazioni ambientali, in particolare al fine di promuovere lo sviluppo sostenibile, può risiedere:

1. nella scelta delle localizzazioni più idonee dal punto di vista della tutela della salute e dell'ambiente alla realizzazione degli impianti di gestione
2. nella scelta delle indicazioni progettuali e gestionali orientate alla sostenibilità ambientale di quanto previsto.

Il primo aspetto, inerente i criteri di localizzazione ha tenuto conto del rispetto della normativa vigente di settore, della compatibilità con gli strumenti pianificatori di livello regionale, della tutela della salute e degli elementi peculiari dell'ambiente e del paesaggio, ma anche dell'aspetto del risparmio di risorse, fra cui la presenza di infrastrutture esistenti e motivi di natura ambientale (consumo di suolo, perdita di biodiversità, incremento delle aree urbanizzate, alterazione del paesaggio, aumento dei costi di gestione urbana, ecc.);

Per quanto riguarda il secondo sono stati previsti nel piano i criteri di gestione per le diverse tipologie di impianti e le misure di "compensazione" proposte.

Per quanto riguarda l'aspetto dell'attuazione della normativa comunitaria, al fine di garantire una maggiore tutela ambientale, nel RAP si specifica che tale proposta di modifica *in primis* fa proprio quanto indicato nel D.lgs 205/2010 che recepisce la Direttiva 2008/98/CE relativa ai rifiuti, facendo propri quindi i seguenti principi:

- *"di favorire le operazioni di recupero di materia garantendo i migliori requisiti ambientali"*
- *"chi inquina paga"*
- *della precauzione e dell'azione preventiva*

In particolare tale proposta:

- richiama, integrandoli nell'aggiornamento in oggetto, le misure del "Programma di Riduzione dei Rifiuti" contenute nella Parte II O1 del Piano di Gestione dei Rifiuti Urbani;

- introduce alcune linee guida per la redazione e la valutazione di "*misure di mitigazione e compensazione*" (cap. 15.3) "*utili all'individuazione delle migliori azioni da adottare e contestualmente valutare sulle diverse componenti ambientali*";

Su questa linea si inserisce anche l'aggiornamento dei criteri di localizzazione che tiene conto delle disposizioni comunitarie inerenti la pianificazione intervenuta.

2. CARATTERISTICHE DELLE AREE INTERESSATE DALL'AGGIORNAMENTO

Per quanto riguarda l'analisi del valore e della vulnerabilità delle aree interessate dal PRGRS, non essendo stato messo in atto il sistema di monitoraggio previsto dalla VAS del PRGRS e in ragione del fatto che la proposta di modifica di piano consiste essenzialmente nell'adeguamento alla normativa comunitaria e nazionale di settore, nonché nella armonizzazione dei criteri localizzativi riferiti alla pianificazione dei rifiuti speciali nella regione Puglia, anche alla luce delle criticità emerse durante la fase di attuazione del Piano vigente, si rimanda a quanto già analizzato in sede di VAS.

Pertanto, non sono segnalati ulteriori aspetti di criticità ambientale non considerati nella precedente VAS.

Tuttavia si rileva che gli aspetti che si è ritenuto di voler modificare sono stati oggetto comunque, nonostante la mancata attuazione del sistema di monitoraggio, di una cospicua attività di confronto con l'ARPA, le Province, deputate alla attività di rilascio delle autorizzazioni, e gli Uffici regionali competenti per la VIA e l'AIA:

- "*nelle fasi attuative del Piano il Servizio Ciclo dei rifiuti e bonifica ha condotto una costante osservazione al fine di individuare gli aspetti meritevoli di approfondimento e le eventuali criticità, al fine di fornire possibili soluzioni agli enti competenti;*
- *a seguito di confronti con i rappresentanti delle Province e con personale dell'Ufficio VIA VAS, è stata approvata la Deliberazione della Giunta Regionale n. 1713 del 26.07.2011, che ha stabilito, in parziale deroga ai criteri localizzativi previsti nel Piano, la possibilità di localizzare impianti di recupero di rifiuti speciali, tecnicamente connessi ad impianti produttivi in aree a destinazione urbanistica non industriale, previa analisi costi-benefici e parere di ARPA Puglia*;
- *il 02.07.2013, presso il Servizio Ciclo dei Rifiuti, si è tenuta una riunione coi rappresentanti delle province e di ARPA Puglia, al fine di effettuare un monitoraggio sull'attuazione del Piano e sull'adeguamento alla Direttiva Europea 98/2008; …*
- *nel mese di settembre 2013 e nel mese di ottobre 2013 si sono svolte due incontri del Comitato tecnico scientifico per lo smaltimento dei rifiuti (ex art. 4 Legge Regionale 17/1993), volti a dare esecuzione a quanto deciso nella riunione del 02.07.2013, nel corso delle quali sono state condivise le modifiche da apportare al Piano, e sono stati fornite indicazione per l'elaborazione del Documento Preliminare, previsti dall'art. 14 del D.lgs.152/2006;*
- *il 12.12.2013 presso l'Ufficio Gestione dei Rifiuti si è svolto un incontro con le Province, ARPA Puglia, l'Ufficio Programmazione Politiche Energetiche VIA e VAS del Servizio Ecologia e l'Ufficio Inquinamento e Grandi Impianti del Servizio Rischio Industriale della Regione Puglia, nel corso del quale è stata esaminata una prima bozza dell'aggiornamento del Piano e sono stati raccolti utili contributi ai fini della redazione della stessa e del documento preliminare"* (Determina Dirigenziale del Servizio Ciclo dei Rifiuti e Bonifica n. 62 del 18/4/2014).

3. CARATTERISTICHE DEGLI IMPATTI POTENZIALI SULL'AMBIENTE DERIVANTI DALL'ATTUAZIONE DELL'AGGIORNAMENTO

L'analisi condotta nel Rapporto Ambientale del PRGRS ha permesso di valutare gli impatti relativi all'attuazione dello stesso, sottolineando in particolare che "*in ogni caso garanzia ulteriore è rappresentata dall'applicazione, al singolo caso previsto, delle procedure autorizzatorie (tramite l'autorizzazione integrata ambientale - IPPC) e di valutazione d'impatto ambientale, secondo la normativa vigente*".

A tal proposito nel Rapporto preliminare dell'Aggiornamento in oggetto si ribadisce che "*non si individuano possibili impatti negativi legati all'attuazione di quanto previsto dall'adeguamento e dalle modifiche/aggiornamento proposto, né relazioni causa effetto fra le modifiche proposte e l'attuazione, si ritiene anzi di fornire ulteriori strumenti di facilitazione alla determinazione delle scelte degli enti territorialmente competenti, nonché preposti al rilascio delle autorizzazioni*" (RAP, pag. 7).

Si deve considerare infatti che tale aggiornamento prevedendo principalmente l'adeguamento alla normativa comunitaria e nazionale di settore e l'armonizzazione dei criteri di localizzazione a partire dall'analisi integrata dei diversi aspetti che caratterizzano il territorio e delle diposizioni presenti in altri atti normativi e di pianificazione, consente di mantenere un elevato grado di protezione dell'ambiente e di prevenire l'insorgere di problemi ambientali. Si ritiene in via generale che rispetto alla versione vigente del PRGRS, nell'aggiornamento proposto sono inseriti elementi di maggior dettaglio e di maggior tutela e sono state valutate situazioni precedentemente non considerate.

In tal senso, l'aggiornamento prevede altresì, "*al fine di favorire l'introduzione e la valutazione delle misure di mitigazione e compensazione, … schede utili all'individuazione delle migliori azioni da adottare e contestualmente valutare* (gli impatti dell'impianto ndr.) *sulle diverse componenti ambientali:*

A. Atmosfera
B. Acque
C. Suolo e Sottosuolo
D. Vegetazione, flora, fauna
E. Patrimonio culturale e Paesaggio
F. Uomo e sue condizioni di vita
G. Fattori di interferenza

L'obiettivo è quello di fornire utili strumenti per la progettazione degli impianti e la contestuale valutazione sito specifica da parte degli enti competenti" (RAP, pag. 7).

Inoltre l'istruttoria dei contributi dei SCMA ha permesso all'Autorità procedente (come esposto nella nota citata prot. n. AOO_090/2288 del 4/3/2015) di "*individuare alcuni aspetti relativi alla modifica in oggetto che dovrebbero essere migliorati, sia per consentire una più corretta applicazione della stessa ma anche per risolvere alcune questioni ancora aperte*". Inoltre la contestuale approvazione del PPTR ha indotto la stessa autorità ad "*aggiornare le tabelle indicanti il quadro vincolistico e il relativo grado di prescrizione in merito al divieto di realizzazione di impianti di gestione dei rifiuti*".

Si ritiene quindi che sebbene non si possano escludere impatti legati alla realizzazione e alla fase di esercizio degli impianti di gestione inquadrati dal piano (consumo di suolo, incremento del traffico, produzione di rumore e vibrazioni, emissioni nelle matrici aria, acqua e suolo, generazione di calore, produzione di rifiuti, ecc.), tuttavia questi potranno essere puntualmente ponderati nell'ambito delle procedure di autorizzazione, secondo le indicazioni di cui alle schede contenute nel capitolo 15.3, prevedendo nel caso le appropriate misure di "*compensazione*" ivi elencate nonché opportunamente valutati nelle procedure di valutazione/autorizzazione ambientale (VIA, AIA, VincA, ecc.), ove necessarie.

In definitiva si ritiene che tali impatti possano essere prevenuti e in parte controllati assicurando il rispetto delle disposizioni contenute nell'aggiornamento in oggetto, così come s'intende integrarle con le modifiche proposte nella suddetta nota, nonché di alcune prescrizioni riportate in calce.

4. VALUTAZIONE D'INCIDENZA DELL'AGGIORNAMENTO (Livello 1: fase di screening ex DGR 304/2006)

Considerato che:

Il precedente Studio di incidenza di cui al PRGRS ha considerato il carico ambientale derivante dall'attuale dotazione impiantistica di rifiuti speciali (già in esercizio o per i quali è stata avviata la procedura autorizzativa) siti all'interno della rete Natura 2000 e nella fascia buffer di 300 m.

il PRGRS in vigore prevede esclusivamente per le nuove discariche un vincolo escludente nelle aree Natura 2000 nelle aree naturali protette e nelle zone umide di cui al DPR 448/76 e un vincolo penalizzante nell'area buffer di 1000 m o 2000 m dal perimetro dei SIC, ZPS e ZSC rispettivamente per le discariche per i rifiuti non pericolosi e quelle per i rifiuti pericolosi.

il parere favorevole di valutazione d'incidenza per il PRGRS prevedeva le seguenti prescrizioni:

- *"si rammenta la vigenza delle misure di conservazione previste dal R.R. n. 28 del 22.12.2008 (BURP n. 200 del 23.12.2008) "Modifiche e integrazioni al Regolamento Regionale 18 luglio 2008, n. 15, in recepimento dei 'Criteri minimi uniformi per la definizione di misure di conservazione relative a Zone Speciali di Conservazione (ZSC) e Zone di Protezione Speciale (ZPS)" introdotti con D.M. 17 ottobre 2007'", che all'art. lettera m "prevedono il divieto di realizzare nuove discariche o nuovi impianti di trattamento e smaltimento di fanghi e rifiuti nonché ampliare quelli esistenti in termini di superficie, fatte salve le discariche per inerti";*

- *con riferimento al riutilizzo in agricoltura dei fanghi di depurazione si rammenta che il medesimo R.R. 28/2008 (art. 5 comma l) vieta nelle ZPS l'"utilizzo e spandimento di fanghi di depurazione, provenienti dai depuratori urbani e industriali, con l'esclusione dei fanghi provenienti dalle aziende agroalimentari, sulle superfici agricole e sulle superfici naturali";*
- *le discariche e gli impianti che ricadono nell'area buffer individuata dal Piano devono essere sottoposti alla procedura di valutazione di incidenza, tenendo conto degli obiettivi di tutela degli habitat naturali e seminaturali, nonché della flora e della fauna selvatiche ai sensi delle direttive 79/409/CEE Uccelli e 92/43/CEE Habitat*
- *nel caso dei Siti Rete Natura 2000 per i quali è stato redatto il Piano di gestione occorre considerare le norme in esso contenute;*
- *nelle aree naturali protette, vigono le norme di cui alle relative leggi istitutive".*

Lo Studio di incidenza di cui all'aggiornamento in oggetto ha tenuto conto, in sintesi:
- delle risultanze della Valutazione d'incidenza del vigente PRGRS;
- delle risultanze dello studio d'incidenza condotto per il PRGRU che ha valutato il carico ambientale sia gli impianti localizzati all'interno di aree SIC e ZPS, che per quelli presenti nella fascia buffer di 2000 m dal confine dei Siti Natura 2000. In particolare, ha assunto quanto emerso dall'analisi, per quanto riguarda il SIC *"Area delle Gravine",* che è risultata la *"più soggetta a carico antropico derivante dal ciclo della gestione dei RU, sia per numero di impianti sia per tipologia"* (pag. 360 "*Studio di incidenza*" del PRGRU) e sulla quale incidono anche altre problematiche ambientali connesse (area di crisi ambientale, SIN).
- delle risultanze della Valutazione d'incidenza del vigente PRGRU;
- la difficoltà di poter escludere a priori puntuali interferenze con i siti Natura 2000 per l'adeguamento/ampliamento di impianti esistenti, la realizzazione di nuovi impianti, la messa in esercizio di impianti già realizzati;

l'aggiornamento in oggetto, non potendo disporre dello stato di fatto della situazione impiantistica dei rifiuti speciali, né dei risultati del monitoraggio del PRGRS vigente, al fine di migliorare la tutela verso i siti Natura 2000 e le aree protette, ha previsto quindi:

un **vincolo escludente** sia per gli "*impianti per il trattamento, lo smaltimento e il recupero anche artt. 214-216 D.Lgs. 152/06 e DPR 59/2013*", che per le discariche:
- all'interno delle aree Rete Natura 2000;
- all'interno delle aree naturali protette regionali e nazionali e delle zone umide ai sensi del DPR 448/76 e nell'area buffer di 100 m dal perimetro delle stesse;

un **vincolo escludente** nell'area buffer dal perimetro del SIC-ZPS "*area delle Gravine*" di:
- 1000 m per le discariche;
- 2000 m per gli "impianti per il trattamento, lo smaltimento e il recupero";

un **vincolo penalizzante**:
- nell'area buffer di 1000 m dal perimetro delle aree Rete Natura 2000 per le discariche per i rifiuti non pericolosi;
- nell'area buffer di 2000 m dal perimetro delle aree Rete Natura 2000 per le discariche per i rifiuti pericolosi e per gli "impianti per il trattamento, lo smaltimento e il recupero anche artt. 214-216 D.Lgs. 152/06 e DPR 59/2013";
- nell'area buffer da 100 a 2000 m dal perimetro delle aree naturali protette regionali e nazionali e delle zone umide ai sensi del DPR 448/76 per tutti gli impianti;

un **vincolo penalizzante** nell'area buffer dal perimetro delle aree naturali protette regionali e nazionali e delle zone umide ai sensi del DPR 448/76 che va:
- da 100 a 1000 m per le discariche;
- da 100 a 2000 m per gli "impianti per il trattamento, lo smaltimento e il recupero";

che è necessario **attivare la valutazione di incidenza** nel caso in cui l'intervento ricada in area buffer di un sito SIC, ZPS o ZSC.

che è necessario **acquisire il parere favorevole** dell'Ente di gestione dell'area naturale protetta interessata dall'area buffer.

Pertanto, alla luce di quanto sopra,
- **ai sensi del DPR 357/97 e ss.m.ii., della l.r. 11/2001 e ss.mm.ii. e della DGR 304/2006,**

- **preso atto dei divieti imposti dal R.R. n. 28/2008,**
- **preso atto altresì dei divieti imposti dall'aggiornamento in oggetto prima richiamati tenuto conto delle proposte di modifica di cui alla nota prot. n. AOO_090/2288 del 4/3/2015,**
- **considerati gli atti dell'Ufficio sulla base degli elementi contenuti nella documentazione presentata, l'impatto su habitat e specie d'interesse comunitario,**

si ritiene di non sottoporre a valutazione appropriata (Livello 2 ex DGR 304/2006) l'Aggiornamento del piano di cui all'oggetto con le seguenti prescrizioni, in aggiunta a quelle già indicate nel precedente parere di Valutazione d'incidenza del PRGRS:

1. si recepisca tutto quanto indicato nella nota prot. n. AOO_090/2288 del 4/3/2015;

2. si tenga conto delle NTA dei relativi Piani di gestione dei siti Natura 2000, ove presenti, in merito alla tematica rifiuti;

3. si inseriscano i seguenti obblighi:

a. *"in fase di rinnovo di autorizzazione devono essere attivate iniziative volte alla delocalizzazione*:

1. *per le discariche esistenti all'interno siti Rete Natura 2000 o di aree protette;*

2. *per gli impianti esistenti diversi dalle discariche all'interno siti Rete Natura 2000;*

b. *in fase di rinnovo di autorizzazione vanno privilegiate iniziative volte alla delocalizzazione o devono essere previste idonee misure di mitigazione/compensazione:*

1. *per gli impianti esistenti diversi dalle discariche, all'interno di aree protette;*

2. *per gli impianti esistenti, all'interno di zone umide ai sensi del DPR 448/76 o della relativa area buffer o nelle aree buffer dei siti Rete Natura 2000 o di aree protette, così come definite dai criteri di localizzazione;*

4. si prescriva che si inseriscano nei previsti studi di incidenza, le informazioni necessarie:

a. a valutare gli impatti dovuti al traffico indotto dall'impianto nei siti rete Natura 2000,
b. a minimizzare gli impatti in fase di cantiere, in particolare ad esempio:
   a. valutare attentamente la scelta del periodo di realizzazione degli interventi in maniera tale che non coincida con la fase di nidificazione e riproduzione della fauna selvatica,
   b. organizzare i cantieri in modo da ottimizzare i trasporti dei materiali e le movimentazioni dei mezzi di lavoro,
   c. sottoporre le macchine ad adeguata manutenzione per evitare anomale emissioni acustiche e/o immissioni di sostanze inquinanti nel suolo e nei corpi idrici;

5. si includano fra i "*siti ad elevata sensibilità*" di cui alle "*misure di compensazione*" (scheda D), anche quelli caratterizzati dalla presenza di ulivi monumentali ai sensi della L. R. n. 14/2007 e ss.mm.ii. e dalla presenza delle componenti botanico-vegetazionali, delle aree protette e dei siti naturalistici individuate dal PPTR;

6. si preveda, al fine della valutazione della necessità delle "*misure di compensazione*", anche la "vicinanza" ai "*siti ad elevata sensibilità*" definendo la stessa pari all'area buffer per i siti Rete natura 2000, le aree protette e le zone umide e almeno 500 m per le altre fattispecie;

7. si prescriva che nelle valutazioni d'incidenza di nuovi impianti o di modifiche agli stessi ricadenti nelle aree buffer delle aree Rete Natura 2000, sia inserita in ogni caso, qualora l'esito sia favorevole, la prescrizione relativa alla:

a. realizzazione di monitoraggi *post operam* ambientali e sullo stato di conservazione di flora e fauna nei SIC/ZPS interessati,
b. previsione di idonee misure di compensazione rispetto ai siti rete Natura 2000;

8. si includa fra "le misure di compensazione" previste finalizzate alla tutela dell'ambiente naturale anche le seguenti indicazioni, dettagliandole eventualmente per tipologie di impianti:

a. localizzare adeguatamente gli impianti lontano da aree occupate da habitat di specie o da habitat in base alla verifica delle zone di ricaduta degli inquinanti;

b. predisporre barriere acustiche per impianti e macchinari;
c. realizzare alberatura ad alto fusto a confine per contenere diffusione polveri;
d. favorire l'intermodalità dei trasporti, con utilizzo del trasporto su ferrovia; utilizzo di mezzi su gomma a basse emissioni;
e. predisporre a norma di legge le reti di collettamento e trattamento acque meteoriche;
f. utilizzare le migliori tecnologie disponibili per il trattamento degli scarichi.
g. realizzare misure di compensazione per i gas serra prodotti;
h. utilizzare mezzi d'opera a basso impatto e le tecnologie migliori disponibili per i macchinari che effettueranno le operazioni di trattamento per evitare il disperdersi di polveri o per l'abbattimento degli inquinanti.

In conclusione, alla luce delle motivazioni sopra esposte, che si intendono qui integralmente richiamate, sulla base degli elementi contenuti nella documentazione presentata, tenuto conto dei contributi resi dai Soggetti Competenti in materia Ambientale, si ritiene inoltre che l'*Aggiornamento e adeguamento del Piano Regionale dei Rifiuti Speciali.* Autorità Procedente: Regione Puglia non comporti impatti significativi sull'ambiente, inteso come *sistema di relazioni fra i fattori antropici, naturalistici, chimico-fisici, climatici, paesaggistici, geologici, architettonici, culturali, agricoli, sociali ed economici* (art. 2, comma 1, lettera a del L. R. 44/2012 e ss.mm.ii.) e debba pertanto essere esclusa dalla procedura di Valutazione Ambientale Strategica di cui agli articoli da 9 a 15 del L. R. 44/2012 e ss.mm.ii., fermo restando il rispetto della normativa ambientale pertinente e a condizione che siano rispettate le seguenti prescrizioni, integrando laddove necessario gli elaborati scrittografici presentati anteriormente alla data di approvazione definitiva dell'aggiornamento in oggetto:

- **si richiamino gli impegni assunti con DGR n. 2668 del 28.12.2009 di approvazione del PRGRS in particolare in merito allo svolgimento del piano di monitoraggio dello stesso;**
- **sia integrato e modificato secondo le indicazioni e le proposte contenute nella nota prot. n. AOO_090/2288 del 4/3/2015;**
- **si inserisca al punto secondo del secondo capoverso del paragrafo 15.1 anche il riferimento all'art. 267 del D.Lgs. 152/06 e ss.mm.ii.**
- **si richiami nel paragrafo 15.1 in modo esplicito che le disposizioni inerenti l'applicazione dei criteri di localizzazione non esonerano il proponente dalla verifica dell'acquisizione delle necessarie valutazioni di compatibilità ambientale, nel rispetto delle norme di cui alla parte Seconda del Decreto.**
- **si valuti l'opportunità di sostituire i termini "*modifiche sostanziali*" o "*varianti sostanziali*" a pag. 6 dell'aggiornamento con "*modifiche*" riferendosi unicamente alla definizione di cui al punto b) primo capoverso del cap. 15.1. al fine di evitare possibile confusione con le analoghe definizioni di cui alle procedure di VIA e AIA.**
- **si specifichino a pagina 7 quali piani e norme possano essere considerate "*prevalenti*" al piano in oggetto.**
- **si chiarisca il criterio "*vincolante*" al paragrafo 15.2 ed a pagina 13, nei termini di evitare possibili contraddizioni con gli altri criteri di localizzazione del piano;**
- **si aggiungano nella tabella a pagina 13 le tipologie di impianti per cui la destinazione urbanistica "*agricola*" non si considera vincolo "*escludente*", bensì "*penalizzante*".**
- **si richiamino nel nuovo paragrafo, relativo all'integrazione delle procedure, il rispetto in qualsiasi caso delle disposizioni di cui agli artt. 10 co. 2 e 208 co. 4 lett. d del D.L.gs. 152/06 e smi relativamente al coordinamento fra le procedure VIA-AIA e Autorizzazione Unica-VIA.**
- **si sostituisca l'ultimo paragrafo di pagina 6 dell'aggiornamento in oggetto con le seguenti disposizioni:**
  - ***"Nel caso di impianti esistenti, che non rispettano il vincolo escludente, in fase di rinnovo di autorizzazione, dovranno essere privilegiate iniziative volte alla delocalizzazione. Potrà essere consentito l'eventuale rinnovo dell'autorizzazione solo dopo aver acquisito il parere favorevole e vincolante dell'Autorità o Ente preposto alla tutela del vincolo e previsto idonee misure di mitigazione/compensazione anche fra quelle di cui al capitolo 15.3 relativamente allo componente interessata dal vincolo;***

- ***Nel caso di vincolo penalizzante, in fase di rilascio o rinnovo di autorizzazione, si acquisisca il parere dell'Autorità o Ente preposto alla tutela del relativo vincolo e siano prescritte le idonee misure di mitigazione/compensazione anche fra quelle di cui al capitolo 15.3 relativamente allo componente interessata dal vincolo. Nel caso di rinnovo di autorizzazione sia valutata l'opportunità di procedere all'attivazione di iniziative volte alla delocalizzazione degli impianti esistenti.***
- **si modifichino le "*misure di compensazione*" di cui al capitolo 15.3, come di seguito:**
- **si indichino fra i fattori da tenere in considerazione per la valutazione delle misure anche "la vicinanza" a siti "critici" o "ad elevata sensibilità", definendola almeno a 500 m dal sito stesso;**
- **si definiscano i suddetti siti, riferendosi anche alle aree sottoposte a vincolo penalizzante di cui ai criteri di localizzazione, o fornendo un unico elenco dettagliato dei siti o caso per caso come di seguito un esempio:**
  - **Scheda A: alla fine del 4° punto si aggiunga il seguente "(aree di crisi ambientale, aree sottoposte ai Piani di cui agli art. 9, 10 e 13 del D.Lgs. 155/10 e smi, aree in cui si sono verificati accertati superamenti, aree in cui sono presenti uno o più impianti sottoposti ad AIA, ecc.)**
  - **Scheda B: alla fine del 3° punto fra parentesi inserire "componenti idrologiche individuate dal PPTR e Zone vulnerabili ai nitrati,Zone A e B di protezione idrogeologica e aree limitrofe al Canale Principale di cui al PTAe aree a bassa pericolosità idraulica o rischio idrogeologico, indipendentemente dalla loro denominazione, ecc.)**

VERIFICA AI SENSI DEL D.LGS. 196/2003 E S.M.I. GARANZIA DELLA RISERVATEZZA

La pubblicazione dell'atto all'albo, salve le garanzie previste dalla L. 241/90 e s.m.i. in tema di accesso ai documenti amministrativi, avviene nel rispetto della tutela della riservatezza dei cittadini, tenuto conto di quanto disposto dal D.Lgs. 196/2003 in materia di protezione dei dati personali, nonché dal vigente Regolamento Regionale n. 5/2006 per il trattamento dei dati sensibili e giudiziari.

Ai fini della pubblicazione legale, l'atto destinato alla pubblicazione è redatto in modo da evitare la diffusione di dati personali identificativi non necessari, ovvero il riferimento a dati sensibili. Qualora tali dati fossero indispensabili per l'adozione dell'atto, essi sono trasferiti in documenti separati esplicitamente richiamati.

Non ricorrono gli obblighi di cui agli artt. 26 e 27 del D.Lgs 14 marzo 2014 n. 33.

"Copertura finanziara ai sensi della L.R. 28/2001 e s.m.i."

Il presente provvedimento non comporta implicazioni di natura finanziaria sia di entrata che di spesa e dallo stesso non deriva alcun onere a carico del bilancio regionale.

DETERMINA

- di **dichiarare** tutto quanto espresso in narrativa, che qui si intende interamente riportato, parte integrante del presente provvedimento;

- di **escludere l'*Aggiornamento e adeguamento del Piano Regionale dei Rifiuti Speciali - Azzonamento* del Servizio Ciclo Rifiuti e Bonifica** dalla procedura di Valutazione Ambientale Strategica di cui agli articoli da 9 a 15 della L.R. 44/2012 e ss.mm.ii. alle condizioni prima riportate che qui si intendono integralmente richiamate;

- **di non richiedere l'attivazione della procedura di Valutazione Appropriata di Incidenza Ambientale** (livello 2 ex DGR 304/2006) per **l' *Aggiornamento e adeguamento del Piano Regionale dei Rifiuti Speciali - Azzonamento* del Servizio Ciclo Rifiuti e Bonifica** per le valutazioni e le verifiche espresse in narrativa e a condizione che si rispettino le prescrizioni indicate in precedenza, intendendo sia le motivazioni sia le prescrizioni qui integralmente richiamate;

- di **precisare** che il presente provvedimento:
  - è relativo alla verifica di assoggettabilità a VAS della Variante in oggetto e alla Valutazione di incidenza secondo le disposizioni della D.G.R. 304/2006;

- non esonera l'autorità procedente dalla acquisizione di ogni altro parere e/o autorizzazione per norma previsti, ivi compresi i pareri di cui alla L.R. 11/2001 e s.m.i. al D.Lgs. 152/2006 e s.m.i.;
- ha carattere preventivo e si riferisce esclusivamente alle opere a farsi;
- è in ogni caso condizionato alla legittimità dei provvedimenti e degli atti amministrativi connessi e presupposti, di competenza di altri enti pubblici a ciò preposti;

- **di notificare** il presente provvedimento, a cura dell'Ufficio Programmazione Politiche Energetiche, VIA e VAS:
  - all' Autorità procedente - **Servizio Ciclo Rifiuti e Bonifica**;

- **di trasmettere** il presente provvedimento:
  - alla Segreteria della Giunta Regionale, in copia conforme all'originale;
  - all'Ufficio del Bollettino Ufficiale della Regione Puglia, per la sua pubblicazione integrale sul BURP;
  - al Servizio Regionale competente alla pubblicazione all'Albo Telematico Unico Regionale delle Determinazioni Dirigenziali, nell'apposita sezione del portale istituzionale www.regione.puglia.it.

Il Dirigente ad interim del Ufficio VAS
Ing. A. Antonicelli

DECRETO DEL COMMISSARIO AD ACTA ARO 8/FG 2 aprile 2015, n. 1

DGR 1169/2014 - Procedure sostitutive - Approvazione "Relazione ai sensi dell'art. 34, commi 20 e 21 L.17.12.2012 -. 221 di conversione, con modifica, del DL n. 179/2012 - Verifica dei requisiti per la forma di affidamento del servizio" e "Schema di Carta dei servizi".

VISTA la L.R. 20 agosto 2012 n. 24 "Rafforzamento delle pubbliche funzioni nell'organizzazione e nel governo dei Servizi Pubblici locali" che reca la disciplina dei servizi pubblici locali di rilevanza economica e definisce il modello adottato nella Regione Puglia per l'organizzazione dei servizi medesimi, tra cui la gestione del ciclo dei rifiuti urbani ed assimilati;

VISTA la L.R. 13 dicembre 2012 n. 42 "Modifica alla L.R. 20 agosto 2012, n. 24";

VISTA la DGR 2147 del 23/10/2012, pubblicata sul B.U.R.P. n. 160 del 7/11/2012, concernente la perimetrazione degli ARO, nella quale sono stati definiti complessivamente 38 Ambiti di Raccolta Ottimali;

VISTA il disposto dell'art. 10 c. 2 della L.R. 20 agosto 2012, n. 24 e sue successive modifiche ed integrazioni, ai sensi del quale i Comuni facenti parte dell'ARO disciplinano l'erogazione dei servizi di spazzamento, raccolta e trasporto rifiuti secondo un modello di funzionamento da definire con Deliberazione di Giunta regionale, costituendosi in una delle forme indicate dal medesimo art. 10 c. 2;

VISTA la DGR 2877 del 20/12/2012, pubblicata sul B.U.R.P. n. 7 del 15/01/2013, concernente il modello organizzativo dell'ARO per lo svolgimento delle funzioni associate di organizzazione del servizio di raccolta, spazzamento e trasporto da parte dei Comuni, nella quale si dispone che "*i Comuni facenti parte dell'ARO si costituiscano nelle forme previste dall'art.10 c.2 della L.R. 20 agosto 2012, n. 24 e sue successive modifiche ed integrazioni, non oltre 30 giorni dalla data di pubblicazione della presente deliberazione ed attivino le procedure di affidamento entro 90 giorni dalla loro costituzione, come indicato dall'art.14 comma 2 della medesima legge*";

VISTA la DGR 1169 del 10/06/2014 che stabilisce di attivare le procedure sostitutive di cui all'art. 14 c. 2 della L.R. 24/2012 e ss.mm.ii. relativa agli adempimenti propedeutici all'affidamento dei servizi di raccolta, spazzamento e trasporto a livello di ARO, nominando l' Ing. Giovanni Scannicchio quale Commissario ad Acta per l'ARO 8/FG;

VISTO il verbale dell'assemblea di ARO del 03/09/2014, trasmesso ai Comuni dell'ARO con

nota prot. 6982 del 08/09/2014, in cui il Commissario chiede chiarimenti rispetto allo schema di carta dei servizi adottato con Delibera di ARO n. 4 del 21/03/2014 e chiarisce che occorre elaborare una carta dei servizi dell'ARO FG 8, che tenga conto delle specificità territoriali, a partire da quelli che sono i contenuti minimi descritti nella Parte II O3 del PRGRU;

VISTA la bozza di relazione sulla modalità di affidamento prescelta per il servizio unitario di spazzamento, raccolta e trasporto (ex art. 34 c. 20 della L. n. 221/2012 e ss.mm.ii.) acquisita in assemblea di ARO 03/09/2014 e trasmessa a tutti i Comuni dell'ARO FG8 unitamente al verbale della medesima assemblea (nota prot. 6982 del 08/09/2014) unitamente all'invito a formulare eventuali osservazione entro i successivi 10 gg;

VISTA la nota prot. 9401 del 04/11/2014 con la quale il commissario *ad acta* sollecita l'ufficio di ARO alla trasmissione della bozza di relazione che definisce i contenuti specifici degli obblighi di servizio pubblico e servizio universale, sulla base dello schema di carta dei servizi di cui alla Parte II O3 del PRGRU approvata con Deliberazione di Consiglio Regionale n. 204/2013 e sollecita nuovamente i Comuni a formulare osservazioni in relazione alla relazione sulla modalità di affidamento prescelta per il servizio unitario di spazzamento, raccolta e trasporto (ex art. 34 c. 20 della L. n. 221/2012 e ss.mm.ii.);

VISTI i documenti "Relazione ai sensi dell'art. 34, commi 20 e 21 L.17.12.2012 -. 221 di conversione, con modifica, del DL n. 179/2012 - Verifica dei requisiti per la forma di affidamento del servizio" e "Schema di Carta dei servizi" trasmessi a mezzi PEC dal RUP Arch. G. Casamassima, acquisiti al prot. del Servizio Ciclo dei Rifiuti e Bonifica n. 224 del 8/01/2015;

VISTA la nota del Commissario ad acta prot. 1079 del 19/12/2014 di convocazione dell'assemblea di ARO per il giorno 27/01/2015 recante all'ordine del giorno, tra gli altri:
- approvazione dello schema di carta dei servizi;
- approvazione della relazione sulla modalità di affidamento prescelta per il servizio unitario di spazzamento, raccolta e trasporto (ex art. 34 c. 20 della L. n. 221/2012 e ss.mm.ii.)

e a cui venivano allegati i documenti "Relazione ai sensi dell'art. 34, commi 20 e 21 L.17.12.2012 -. 221 di conversione, con modifica, del DL n. 179/2012 - Verifica dei requisiti per la forma di affidamento del servizio" e "Schema di Carta dei servizi" al fine di consentire ai Comuni dell'ARO di formulare tempestivamente eventuali osservazioni e/o richieste di integrazioni.

CONSIDERATO che sino al giorno 27/01/2015 non è pervenuta alcuna richiesta di chiarimento o approfondimento, né alcuna osservazione inerente i documenti di cui al punto precedente;

PRESO ATTO della richiesta formulata da alcuni Comuni nell'assemblea del 27/01/2015 di aggiornamento della seduta al 06/02/2015 al fine di poter effettuare approfondimenti tecnici sui documenti in approvazione;

CONSIDERATA *la mancanza di qualsiasi valutazione e/o contributo tecnico da parte dei Comuni in riscontro alle precedenti richieste del Commissario ad acta;*

CONSIDERATA *la disponibilità al costruttivo confronto ed alla più ampia collaborazione che ha da sempre animato l'attività dello scrivente Commissario, si è ritenuto opportuno concedere il breve rinvio*;

PRESO ATTO dell'assenza dei medesimi Comuni richiedenti il differimento della seduta del 27/01/2015 al 06/02/2015 in quest'ultima data e della mancanza di eventuali pareri, osservazioni e richieste di modifiche e integrazioni, pertinenti con il procedimento approvativo avviato dallo scrivente Commissario ad acta

PRESO ATTO delle modifiche apportate al documento "Schema di Carta dei servizi" nella seduta del 06/02/2015 e del parere favorevole espresso dai Comuni di Ascoli Satriano, Deliceto e Castelluccio dei Sauri espressi in data 06/02/2015 su tale documento e sul documento "Relazione ai sensi dell'art. 34, commi 20 e 21 L.17.12.2012 -. 221 di conversione, con modifica, del DL n. 179/2012 - Verifica

dei requisiti per la forma di affidamento del servizio";

CONSIDERATO il mandato ricevuto dalla DGR 1169/2014 e la non più rinviabile esigenza di provvedere all'approvazione dei documenti in oggetto, quale atto propedeutico alla predisposizione dei successivi documenti necessari al pieno rispetto della LR 24/2012;

RITENUTO necessario procedere senza alcun indugio alla approvazione della "Relazione ai sensi dell'art. 34, commi 20 e 21 L.17.12.2012 -. 221 di conversione, con modifica, del DL n. 179/2012 - Verifica dei requisiti per la forma di affidamento del servizio" e dello "Schema di Carta dei servizi";

DECRETA

per tutto quanto esposto in premessa e che qui si intende integralmente riportato,

1. di approvare la "Relazione ai sensi dell'art. 34, commi 20 e 21 L.17.12.2012 -. 221 di conversione, con modifica, del DL n. 179/2012 - Verifica dei requisiti per la forma di affidamento del servizio" e lo "Schema di Carta dei servizi"; allegati al presente atto per farne parte integrante e sostanziale;

2. di trasmettere il presente provvedimento al sindaco del comune di Ascoli Satriano (presidente dell'ARO) e ai Sindaci dei Comuni rientranti nell'ARO FG8 a cura del Servizio Ciclo dei rifiuti e Bonifica;

3. di notificare il presente provvedimento all'Arch. G. Casamassima, nominato RUP delle attività propedeutiche all'affidamento dei servizi di raccolta, spazzamento e trasporto a livello di ARO;

4. di pubblicare il presente provvedimento sul Bollettino Ufficiale della Regione Puglia

Il Commissario ad acta
Ing. Giovanni Scannicchio

A.R.O. – FG/8
Ambito di Raccolta Ottimale n.8 della Provincia di Foggia
"MONTI DAUNI"

Accadia, Anzano di Puglia, Ascoli Satriano, Bovino, Candela, Castelluccio dei Sauri, Deliceto, Monteleone di Puglia, Panni, Rocchetta Sant'Antonio, Sant'Agata di Puglia.

Associazione tra Comuni ex art.30 del Decreto Legislativo n.267/2000

****

Sede: Comune di ASCOLI SATRIANO – Via Torre Arsa, 3 – 71022 ASCOLI SATRIANO (FG)
Tel. 0885. 652025
Fax 0885. 652830
PEC tecnico.ascolisatriano@pec.leonet.it

***

AFFIDAMENTO DEL SERVIZIO DI RACCOLTA E TRASPORTO RIFIUTI ED ALTRI SERVIZI DI IGIENE URBANA NELL'AMBITO DI RACCOLTA OTTIMALE "A.R.O. – FOGGIA 8 – MONTI DAUNI"

RELAZIONE AI SENSI DELL'ART. 34, COMMI 20 E 21, L. 17.12.2012 - N. 221 DI CONVERSIONE, CON MODIFICAZIONI, DEL D.L. N. 179/2012 – VERIFICA DEI REQUISITI PER LA FORMA DI AFFIDAMENTO DEL SERVIZIO

RELAZIONE IN ORDINE AGLI OBBLIGHI DI SERVIZIO PUBBLICO UNIVERSALE

Ambito di **R**accolta **O**ttimale – **Foggia 8 – "MONTI DAUNI"**

Ufficio Unico di A.R.O.

SOMMARIO

1) PREMESSA .....

2) IL CONTESTO NORMATIVO .....

3) LE MODALITA' DI AFFIDAMENTO .....

4) LE CARATTERISTICHE DEL SERVIZIO DI IGIENE URBANA .....

5) GLI OBBLIGHI DI SERVIZIO PUBBLICO IN GENERALE .....

6) GLI SPECIFICI OBBLIGHI DI SERVIZIO PUBBLICO PER IL SERVIZIO DI IGIENE URBANA .....

7) OBBLIGHI DEL SERVIZIO IGIENE AMBIENTALE NELL'ARO_FG8 – "MONTI DAUNI" .....

8) OBBLIGHI SPECIFICI DI SERVIZIO PUBBLICO PREVISTI NELL'ARO FG8 - "MONTI DAUNI" .....

9) STRUTTURAZIONE DEI SERVIZI A FAVORE DEI COMUNI ASSOCIATI .....

10) ESPLETAMENTO DELLA PROCEDURA DI GARA .....

11) CONCLUSIONI .....

1) PREMESSA

La presente relazione viene redatta in ottemperanza a quanto previsto dall'art.5 comma d della convenzione tra i comuni dell'ARO FG__8 - "Monti Dauni", ex art.30 D.lgs. 267/200 e s.m.i. della L.R. 24 del 10 agosto 2012 e s.m.i.

Il documento è redatto tenendo conto di quanto previsto dalle LINEE GUIDA PER GLI AFFIDAMENTI DEI SERVIZI PUBBLICI LOCALI DI RILEVANZA ECONOMICA redatte da Invitalia.

Il Decreto Legge 18/10/2012, n.179 "Ulteriori misure urgenti per la crescita del Paese" (Pubblicato in G.U. n. 245 del 19 Ottobre 2012, Suppl. Ord. n. 194 in vigore dal 20 Ottobre 2012), e convertito con modificazioni dalla L. 17.12.2012 n. 221 (Pubblicato in G.U. n. 294 del 18 Dicembre 2012 Supp. Ord.) all'art. 34 "Misure urgenti per le attività produttive, le infrastrutture e i trasporti, i servizi pubblici locali, la valorizzazione dei beni culturali ed i comuni", cc. 20 e 21 prevede quanto segue:

"20. Per i servizi pubblici locali di rilevanza economica, al fine di assicurare il rispetto della disciplina europea, la parità tra gli operatori, l'economicità della gestione e di garantire adeguata informazione alla collettività di riferimento, l'affidamento del servizio è effettuato sulla base di apposita relazione, pubblicata sul sito internet dell'ente affidante, che dà conto delle ragioni e della sussistenza dei requisiti previsti dall'ordinamento europeo per la forma di affidamento prescelta e che definisce i contenuti specifici degli obblighi di servizio pubblico e servizio universale, indicando le compensazioni economiche se previste.

21. Gli affidamenti in essere alla data di entrata in vigore del presente decreto non conformi ai requisiti previsti dalla normativa europea devono essere adeguati entro il termine del 31 dicembre 2013 pubblicando, entro la stessa data, la relazione prevista al comma 20. Per gli affidamenti in cui non è prevista una data di scadenza gli enti competenti provvedono contestualmente ad inserire nel contratto di servizio o negli altri atti che regolano il rapporto un termine di scadenza dell'affidamento. Il mancato adempimento degli obblighi previsti nel presente comma determina la cessazione dell'affidamento alla data del 31 dicembre 2013."

La relazione ex art. 34, c. 20 D.L.179/2012 e ss.mm., in generale, quindi:

- va sviluppata ed approvata ad ogni rinnovo di affidamento di servizio pubblico locale (e non anche per le attività diverse dai servizi pubblici), da parte del singolo ente affidante;
- andava sviluppata ed approvata entro il 31/12/2013 per gli affidamenti oggi in essere e che proseguono oltre quella data. A questo riguardo si segnala che l'adempimento in parola viene oggi effettuato in quanto solo di recente si è perfezionata la struttura tecnica dell'ARO FG__8 - "Monti Dauni".

In termini di contenuti specifici, la presente relazione:

- dà atto della natura di servizio pubblico di rilevanza economica del ciclo dei rifiuti;
- individua quale sia l'ente affidante;
- definisce i contenuti specifici degli obblighi di servizio pubblico e servizio universale;
- dà conto delle ragioni e della sussistenza dei requisiti previsti dall'ordinamento europeo per la forma di affidamento prescelta;
- indica le compensazioni economiche, se previste.

Ciascuno dei temi sopra elencati è oggetto dei paragrafi a seguire.

2) IL CONTESTO NORMATIVO

Gli obiettivi principali perseguiti dal D.Lgs. 03/04/2006 n. 152 "Norme in materia ambientale" e ss.mm. (nel seguito anche denominato Codice dell'ambiente) sono il raggiungimento di un elevato livello di protezione dell'ambiente e la tutela della salute delle persone. A tal fine il Codice dell'Ambiente ha inteso regolare non solo la fase di smaltimento, che nella normativa precedente al Decreto Ronchi (D.Lgs. n. 22/1997) aveva un ruolo centrale, ma l'intero processo di gestione dei rifiuti.

Sul piano gestionale, invece, dopo aver definito le competenze di Stato, Regioni e Province, ha posto nuove regole per la realizzazione e gestione degli impianti, introducendo il concetto di Ambito Territoriale Ottimale (ATO) con l'affidamento del servizio mediante le modalità (oggi) disciplinate dal diritto comunitario. La normativa ha infine previsto l'istituzione dell'Osservatorio Nazionale sui Rifiuti (ONR), allo scopo di garantire l'attuazione delle norme, con particolare riferimento agli obiettivi di riduzione della quantità e della pericolosità dei rifiuti, di efficacia, efficienza ed economicità della gestione e di tutela della salute pubblica e ambientale.

Viene richiamato il D.Lgs. 152/2006 ed in particolare:

- l'art. 199, secondo cui spetta alle Regioni predisporre idonei Piani regionali di gestione dei rifiuti;
- l'art. 200, che assegna alle Regioni l'individuazione degli ambiti territoriali ottimali all'interno dei quali organizzare i servizi di gestione dei rifiuti;
- l'art. 201, che prevede la costituzione da parte delle Regioni di apposite Autorità d'ambito preposte all'organizzazione, affidamento e controllo dei servizi di specie;
- l'art. 202, che stabilisce l'affidamento del servizio di gestione integrata dei rifiuti urbani da parte dell'Autorità d'ambito mediante gara.

Tuttavia, l'art. 2 della L. n. 191/2009, al comma 186 bis, ha disposto la soppressione degli ATO a decorrere da un anno dalla data di entrata in vigore del D.L. n. 2/2010, termine che ha tuttavia subito proroghe sino al 31/12/2012, demandando alle Regioni l'esercizio delle funzioni di competenza di dette Autorità, funzioni che devono comunque essere esercitate nel rispetto dei criteri dettati dall'art. 200 del decreto n. 152/2006.

La Regione Puglia attraverso la Legge Regionale 20 agosto 2012, n. 24 recante: "Rafforzamento delle pubbliche funzioni nell'organizzazione e nel governo dei Servizi pubblici locali", sottoposta a modifiche ed integrazioni con L.R. n.42 del 13/12/2012, ha, tra l'altro ed in attuazione della normativa nazionale di settore, dettato le nuove norme in materia di organizzazione del servizio di gestione integrata dei rifiuti urbani, secondo i principi di sussidiarietà, differenziazione, adeguatezza, nonché di leale collaborazione con gli enti locali, definendo il relativo regime transitorio, perseguendo la riduzione dei rifiuti urbani, nonché una programmazione ed una gestione integrata dei rifiuti urbani fondata prioritariamente sulla prevenzione e sulla riduzione della produzione, sulla raccolta in modo differenziato, sul recupero e sul corretto smaltimento, anche al fine di un adeguato ed economico riutilizzo, reimpiego e riciclaggio.

L'Art.1 (Principi e finalità) della Legge Regionale così recita:

1. *La Regione Puglia promuove lo sviluppo dei servizi pubblici locali a rilevanza economica con l'obiettivo di garantire l'accesso universale, la salvaguardia dei diritti degli utenti, l'uso efficiente delle risorse e la protezione dell'ambiente.*
2. *La presente legge regolamenta e organizza, in conformità con i principi definiti dalla disciplina dell'Unione europea e in attuazione della disciplina statale, lo svolgimento dei servizi pubblici locali di rilevanza economica.*
3. *Sono sottoposti alla presente legge i servizi di raccolta e smaltimento dei rifiuti …….*
4. *I servizi sono organizzati ed erogati all'interno di Ambiti territoriali ottimali (ATO) al fine di consentire economie di scala e di differenziazione idonee a massimizzare l'efficienza del servizio.*
5. *I soggetti cui viene affidata la gestione dei servizi pubblici locali sono individuati attraverso procedure, conformi ai principi dell'UE e alle vigenti norme statali settoriali, aperte e trasparenti, volte a garantire un effettivo sviluppo della concorrenza nella salvaguardia del diritto di accesso universale ai servizi pubblici e dei diritti degli utenti.*

L'Art.2 (Individuazione degli Ambiti territoriali ottimali) della Legge Regionale così recita:
1. Per il settore dei servizi del ciclo integrato dei rifiuti urbani e assimilati gli ATO sono quelli individuati dall'articolo 31 (Ambiti territoriali ottimali), comma 1, della legge regionale 6 luglio 2011, n. 14 (Assestamento e prima variazione al bilancio di previsione per l'esercizio finanziario 2011.

Le modalità di affidamento del servizio sono richiamate e riportate all'art.5 (Affidamento del Servizio) che così recita:
1. L'Organo di governo, per ciascun ATO, affida il servizio nel rispetto del principi dell'UE, mediante:
a) l'affidamento diretto a società considerate "in house" secondo la disciplina dell'UE;
b) l'indizione di una procedura a evidenza pubblica ai fini dell'aggiudicazione del servizio;
c) ovvero, l'indizione di una procedura di evidenza pubblica per la selezione del socio operativo della società a partecipazione pubblico-privata alla quale affidare il servizio.
La disciplina afferente i principi in materia di ciclo integrato di gestione dei rifiuti urbani ed assimilati, trova collocazione all'interno dell'Art.8 , appunto così denominato, che recita
(….)
2. Il ciclo integrato di gestione dei rifiuti urbani e assimilati è articolato funzionalmente nelle operazioni di spazzamento, raccolta, trasporto, commercializzazione, gestione degli impianti di recupero, riciclaggio e smaltimento
3. La pianificazione regionale, al fine di consentire una differenziazione dei servizi finalizzata a massimizzarne l'efficienza, all'interno di ciascun ATO, può definire perimetri territoriali di ambito sub-provinciale per l'erogazione dei soli servizi di spazzamento, raccolta e trasporto, denominati Ambiti di raccolta ottimale (ARO). I perimetri degli ARO sono individuati nel rispetto dei principi di differenziazione, adeguatezza ed efficienza, tenendo conto delle caratteristiche dei servizi di spazzamento, raccolta e trasporto di tutti i rifiuti urbani e assimilati.
(…)
6. In sede di prima attuazione, fino all'approvazione del Piano regionale dei rifiuti, la perimetrazione degli ARO, quale articolazione interna degli ATO, è disposta dalla Giunta regionale con deliberazione, da adottarsi entro sessanta giorni dalla data di entrata in vigore della presente legge, viste le proposte di perimetrazione dei Comuni da sottoporsi alla Regione entro e non oltre trenta giorni dalla data di entrata in vigore della presente legge.
La strutturazione di base dei servizi a rendersi trova indicazioni e struttura all'Art.11 (Obblighi di servizio pubblico e universale in materia di gestione dei rifiuti), che, come in appresso, individua in un emanando "Schema di Carta dei Servizi" lo strumento cui uniformarsi.
1. Ciascun Organo di governo, sentita l'Autorità, individua per ciascun ARO, relativamente ai servizi di spazzamento, raccolta e trasporto, e per ciascun ATO, relativamente ai servizi di gestione degli impianti di recupero, riciclaggio e smaltimento di tutti i rifiuti urbani e assimilati, i contenuti specifici degli obblighi di servizio pubblico e universale, sulla base degli standard tecnici definiti nello schema tipo di Carta dei servizi predi- sposto dall'Autorità e adottato con delibera di Giunta regionale.
2. In sede di prima attuazione, lo schema di Carta dei servizi è adottato con delibera di Giunta regionale.

Infine, circa gli affidamenti, all'Art. 14 (Affidamento dei Servizi di spazzamento, raccolta e trasporto) si rinviene
1. Gli enti locali facenti parte dell'ARO affidano l'intero servizio di spazzamento, raccolta e trasporto.
2. La procedura di cui al comma 1 è espletata sulla base degli obblighi di servizio pubblico e nel rispetto degli standard tecnici di cui all'articolo 11 ed è avviata entro e non oltre novanta giorni dalla data di costituzione dell'ARO. La Regione esercita il controllo sugli enti locali facenti parte dell'ARO anche in via sostitutiva, attraverso commissari ad acta, ai sensi del comma 4 dell'articolo 200 (Organizzazione territoriale del servizio di gestione integrata dei rifiuti urbani) del d.lgs. 152/2006

La perimetrazione degli ARO ex art 8, è stata posta in essere con Deliberazione della Giunta Regionale n.2147 del 23/10/2012. In tale Deliberato è stato costituito L'ARO_FG8 "Monti Dauni" in cui risultano utilmente collocati i seguenti Comuni qui riportati come nello schema riportato nel Deliberato stesso.

PROVINCIA DI FOGGIA					
AMBITO	ARO 8				
	COMUNI	POP.	SUP. [km^2]	DENS. [ab./km^2]	Cp
	1. Accadia	2.481	30,48	81,4	1,46
	2. Anzano di Puglia	1.759	11,12	158,2	1,45
	3. Ascoli Satriano	6.390	334,56	19,1	1,32
	4. Bovino	3.574	84,14	42,5	1,5
	5. Candela	2.753	96,04	28,7	1,3
	6. Castelluccio dei Sauri	2.144	51,31	41,8	1,23
	7. Deliceto	3.947	75,65	52,2	1,25
	8. Monteleone di Puglia	1.085	36,04	30,1	1,51
	9. Panni	865	32,59	26,5	1,39
	10. Rocchetta Sant'Antonio	1.982	71,90	27,6	1,6
	11. Sant'Agata di Puglia	2.149	115,80	18,6	1,71
Pop.	29.129				
SUP. [km^2]	939,63				
Dens. Ab. [ab./km^2]	31,00				
Cp (pop.)	1,40				
Dens. Com. [ab./C.]	2.648				

In data 20/12/2012, con Deliberazione della Giunta Regionale n.2877, veniva approvato il "MODELLO ORGANIZZATIVO DELL'ARO PER LO SVOLGIMENTO DELLE FUNZIONI ASSOCIATE DI ORGANIZZAZIONE DEL SERVIZIO DI RACCOLTA, SPAZZAMENTO E TRASPORTO DA PARTE DEI COMUNI".

Con Deliberazione della Giunta Regionale n.194 del 11/02/2013, veniva adottato il previsto "SCHEMA DELLA CARTA DI SERVIZI PER LO SVOLGIMENTO DELLE FUNZIONI DI SPAZZAMENTO, RACCOLTA E TRASPORTO RIFIUTI URBANI".

Il menzionato "SCHEMA DELLA CARTA DI SERVIZI PER LO SVOLGIMENTO DELLE FUNZIONI DI SPAZZAMENTO, RACCOLTA E TRASPORTO RIFIUTI URBANI" veniva, seppur marginalmente, modificato all'interno della parte II – O3 ACCELERAZIONE DEL RAGGIUNGIMENTO DEGLI OBIETTIVI DI RACCOLTA DIFFERENZIATA, RICICLO E RECUPERO del PRGRU – Piano Regionale Gestione Rifiuti Urbani di cui alla Delibera di Giunta regionale n.959/2013, pubblicato nel Bollettino Ufficiale Regionale n.67 del 16 maggio 2013.

3) LE MODALITA' DI AFFIDAMENTO

La scelta delle modalità di affidamento dei servizi pubblici locali di rilevanza economica e quella relativa all'oggetto degli affidamenti, materia della presente relazione, deve perseguire, nel rispetto della normativa vigente, i seguenti obiettivi:

(a) efficacia rispetto alle finalità di interesse generale perseguite dagli enti territoriali;

(b) efficienza ed economicità in termini di costi di fornitura dei servizi, nell'interesse degli utenti e nel rispetto dei vincoli di finanza pubblica.

Strumentale per il conseguimento delle suddette finalità è l'esercizio della concorrenza di cui occorre garantire la tutela.

Nel quadro di una logica di sussidiarietà orizzontale dovranno valutare l'opportunità di affidarsi interamente al mercato o ricorrere all'affidamento nelle forme previste dalla disciplina comunitaria.

A tal fine gli enti dovranno motivare le proprie decisioni, attraverso una valutazione comparativa di convenienza, nelle relazioni che, ai sensi dell'art. 34 del D.L. 179/2012, sono tenuti a predisporre prima di procedere all'affidamento del servizio.

Gli affidamenti possono essere considerati sotto diversi aspetti:

(i) l'oggetto degli affidamenti (i servizi da affidare, compreso l'affidamento di più servizi ad uno stesso gestore, e i relativi livelli quantitativi e qualitativi);
(ii) la dimensione (i bacini di utenza da affidare);
(iii) le modalità di affidamento;
(iv) le condizioni economiche e finanziarie.

Come è noto la Corte Costituzionale, con la pronuncia n. 199 pubblicata in G.U. il 25 luglio 2012, ha sancito l'illegittimità costituzionale dell'art. 4 del D.L. 138/2011, convertito con modificazioni con L. 148/2011, poiché in detto articolo veniva riproposta la medesima normativa contenuta nell'art. 23 bis del D.L. 112/2008, abrogata con referendum popolare.

In linea generale, il citato articolo 4 *("Adeguamento della disciplina dei servizi pubblici locali al referendum popolare e alla normativa europea")* imponeva agli enti locali di verificare la realizzabilità di una gestione concorrenziale dei servizi pubblici locali di rilevanza economica. In ordine al procedimento, l'ente interessato, avrebbe dovuto effettuare un'analisi di mercato attraverso la quale verificare l'idoneità della libera iniziativa economica a garantire un servizio rispondente ai bisogni della comunità. Solo nel caso di esito negativo della verifica e previa approvazione di una delibera quadro, la pubblica amministrazione avrebbe potuto provvedere con l'attribuzione di diritti di esclusiva relativi ai singoli servizi.

La dichiarazione d'incostituzionalità dell'art.4 non lascia, tuttavia, un vuoto normativa nella misura in cui è, allo stato, valida ed efficace la normativa comunitaria. Da questo punto di vista resta attuale la sentenza della Corte Costituzionale di ammissione dei quesiti referendari (sentenza 24/2011) secondo la quale *"dall'abrogazione referendaria non deriva, in tema di regole concorrenziali relative ai servizi pubblici locali di rilevanza economica, né una lacuna normativa incolmabile, né l'applicazione di una normativa contrastante con il suddetto assetto concorrenziale minimo inderogabilmente richiesto dall'ordinamento comunitario"*.

Ciò anche in relazione agli affidamenti dei servizi sottratti alla libera concorrenza nel mercato. Sotto questo profilo è da considerare valida ed efficace la normativa comunitaria certamente meno restrittiva quanto meno per il ricorso all'affidamento diretto a società c.d. "*in house*", rispetto a quella nazionale censurata dalla Corte Costituzionale.

L'affidamento della gestione dei servizi pubblici locali può avvenire mediante:

A. gara ad evidenza pubblica in applicazione delle norme inerenti gli appalti o le concessioni di servizi di cui al D.Lgs. 163 del12 aprile 2006;
B. affidamento a società a capitale misto pubblico e privato con procedura di gara per la scelta del socio privato, a cui attribuire specifici compiti operativi connessi alla gestione del servizio (procedura cd. a doppio oggetto);
C. affidamento diretto a società c.d. "*in house*";

Ai sensi di quanto prescritto dal comma 1 bis (introdotto dall'art. 34 del D.L. 179/2012 convertito con modifiche dalla L. 221/2012) dell'art. 3 bis D.L. 138/2011 le procedure per il conferimento della gestione dei servizi pubblici locali a rete di rilevanza economica sono esercitate unicamente dagli enti di governo degli ambiti o bacini territoriali ottimali e omogenei istituiti o designati ai sensi del comma 1 dell'art. 3 bis.

Le norme di cui occorre tenere conto per la scelta delle modalità di affidamento sono sia quelle di portata generale, che quelle di carattere settoriale. In particolare, il riferimento risulta costituito dall'insieme delle norme europee e di quelle settoriali, nonché dalla giurisprudenza comunitaria a cui si è aggiunta la Direttiva E 26 febbraio 2014 n°2014/24/EU sull'aggiudicazione dei contratti di

concessione, proposta dal Parlamento e dal Consiglio Europeo, che dovrà essere recepita dagli Stati membri. Si tratta di un contesto istituzionale sufficientemente articolato che il legislatore nazionale si è limitato a completare intervenendo per rendere la legislazione italiana coerente con quella comunitaria.

Gli ampi margini di discrezionalità che l'impianto comunitario lascia alle autorità locali derivano dall'applicazione del principio di sussidiarietà, così come sancito dall'art. 14 del Trattato sul Funzionamento dell'Unione Europea – TFUE -. Si è infatti ritenuto che i Servizi di Interesse Economico Generale – SIEG -, non possano che essere organizzati a livello dei singoli Stati o di singoli enti territoriali, in quanto più prossimi ai cittadini e migliori interpreti dei loro bisogni.

Così nel Libro verde sui SIEG del 2003: *" Per quanto riguarda l'organizzazione della fornitura di un servizio di interesse economico generale, gli Stati membri sono liberi di stabilire le modalità di gestione, sempre nel rispetto delle norme comunitarie. In ogni caso, il grado di apertura del mercato e la concorrenza in un determinato servizio di interesse economico generale è deciso dalle pertinenti norme comunitarie sul mercato interno e sulla concorrenza. Per quanto riguarda la partecipazione dello Stato nella fornitura di servizi di interesse generale, spetta alle autorità pubbliche decidere se fornire questi servizi direttamente tramite la propria amministrazione oppure* se *affidarli* a *terzi (soggetti pubblici* o *privati)".*

Sebbene i SIEG siano sottoposti alle norme della concorrenza, tenendo conto della loro particolare rilevanza in materia di coesione sociale e territoriale, l'art. 106, c. 2, del TFUE introduce la possibilità di derogare a esse: *"le imprese incaricate di servizi di interesse economico generale [...] sono sottoposte alle norme del presente trattato, e in particolare alle regole della concorrenza, nei limiti in cui l'applicazione di tali norme non osti all'adempimento, in linea di diritto o di fatto, della specifica missione loro affidata".*

E' evidente che la deroga di cui possono potenzialmente beneficiare le imprese incaricate di servizi di interesse economico generale non si estende a tutte le regole della concorrenza, non certamente a quelle che vietano gli abusi di posizione dominante né a quelle che vietano intese restrittive o di controllo delle concentrazioni, ecc.

La possibilità di derogare alle regole di concorrenza non è dunque assoluta ma, alla luce della copiosa giurisprudenza comunitaria, deve essere motivata da criteri di necessità, adeguatezza e proporzionalità.

L'applicazione del principio di concorrenza è sancito dalla stessa sentenza 199/2012 della Corte Costituzionale, relativamente alla scelta delle modalità di affidamento, ossia agli affidamenti diretti "*in house*".

La normativa comunitaria (richiamata nella sentenza n. 325 del 2010) *"consente, anche se non impone, la gestione diretta del servizio pubblico da parte dell'ente locale, allorquando l'applicazione delle regole di concorrenza ostacoli, in diritto* o *in fatto, la «speciale missione» dell'ente pubblico (art. 106 TFUE), alle sole condizioni del capitale totalmente pubblico della società affidataria, del cosiddetto controllo "analogo" ed infine dello svolgimento della parte più importante dell'attività dell'affidatario in favore dell'aggiudicante".*

La Corte sancisce dunque due presupposti da cui discende la percorribilità dello "*in house providing*":

a) le condizioni oggettive che rendono preferibile l'attribuzione di diritti di esclusiva;

b) i requisiti soggettivi dell'operatore, che debbono essere conformi a quelli indicati dalla giurisprudenza della Corte di Giustizia.

Tuttavia, la portata dell'art. 106 è potenzialmente ben più ampia, tenuto conto che le "regole della concorrenza" a cui fanno riferimento i principi generali del diritto comunitario (specificamente l'art. 106) sono in primis quelli che garantiscono il funzionamento di un mercato concorrenziale e solo in subordine quelli della concorrenza per il mercato.

L'art. 106 del Trattato, dunque, introduce l'esigenza di motivare la sottrazione alle regole della concorrenza sia nella forma della concorrenza nel mercato, sia di quella per il mercato.

A questo riguardo si veda la sentenza "*Corbeau*" della Corte di Giustizia, laddove si stabilisce che

"una restrizione della concorrenza, o persino l'esclusione di qualsiasi concorrenza da parte di altri operatori economici" può essere giustificata se è condizione per permettere al titolare di un diritto esclusivo *"di garantire i suoi servizi in condizioni di equilibrio economico [ciò che] presuppone la possibilità di una compensazione fra i settori di attività redditizie e quelli meno redditizi [...]*. Al tempo stesso *"L'esclusione della concorrenza non si giustifica tuttavia qualora si tratti di servizi specifici, scindibili dal servizio di interesse generale[...]*.

Sebbene la sentenza in questione, e più in generale, la giurisprudenza comunitaria abbiano focalizzato l'attenzione sull'attribuzione di diritti speciali e sulla concessione diretta di diritti esclusivi, i principi sanciti sono estensibili anche alla esclusione della concorrenza nel mercato.

Ne segue che con l'abrogazione dell'art. 4 viene meno il suo contenuto precettivo, ma non il principio su cui questo si fondava.

Anche l'art. 3 della L. 148/2011 va in questa direzione vietando *" Le restrizioni in materia di accesso ed esercizio delle attività economiche"* salvo che "*la restrizione rappresenti un mezzo idoneo, indispensabile e, dal punto di vista del grado di interferenza nella libertà economica, ragionevolmente proporzionato all'interesse pubblico cui è destinata"*.

La normativa comunitaria e quella nazionale convergono dunque sulla necessità di giustificare l'imposizione di Obblighi di Servizio Pubblico – OSP - e la conseguente concessione di diritti esclusivi.

Ciò conduce a definire il perimetro degli OSP sulla base della ratio comunitaria, determinandola per esclusione.

Al fine di rendere coerenti la motivazione e la relativa relazione da parte degli Enti Locali con l'ordinamento comunitario giova una lettura congiunta dell'articolo 106 del TFUE e del pacchetto di misure recentemente adottato dalla Commissione Europea relativamente alla disciplina degli aiuti di Stato. Come si è visto l'articolo 106 prevede che ai servizi di interesse economico generale si applicano le regole del Trattato relative alla concorrenza salvo dimostrare che ciò impedisca la loro specifica missione. Le norme sugli aiuti di Stato definiscono le condizioni da rispettare affinché una compensazione a copertura degli oneri di servizio pubblico e universale non venga qualificata "aiuto" ai sensi del diritto europeo.

Tali condizioni sono sostanzialmente riconducibili alla valutazione della necessità di imporre OSP, alla chiara definizione di questi obblighi, alla previa indicazione dei sistemi di calcolo delle compensazioni, all'adozione di criteri che scongiurino sovra compensazioni con particolare riferimento al ricorso a procedure di gara o, in loro assenza, a sistemi di benchmark.

Si ritiene che queste regole possono contribuire a guidare gli enti locali nella definizione delle proprie motivazioni anche negli affidamenti che non comportano trasferimenti compensativi e non rientrano quindi nella disciplina europea degli aiuti di Stato.

La normativa comunitaria e quella nazionale convergono dunque sulla necessità di giustificare l'imposizione di Obblighi di Servizio Pubblico e la conseguente concessione di diritti esclusivi.

Ciò conduce ad affrontare il perimetro degli OSP (l'oggetto degli affidamenti) che, nella ratio comunitaria, andrebbe determinato "per esclusione": *"obbligo di servizio pubblico: l'obbligo definito o individuato da un'autorità competente al fine di garantire la prestazione di servizi di trasporto pubblico di passeggeri di interesse generale che un operatore, ove considerasse il proprio interesse commerciale, non* si *assumerebbe o non* si *assumerebbe nella* stessa *misura o alle* stesse *condizioni senza compenso"* (Regolamento 1370/07/CE, art. 2, lettera e- enfasi aggiunta). Sebbene la norma citata sia riferita al trasporto pubblico - e sebbene sia questo il settore, più che gli altri qui considerati, in cui spazi di concorrenza nel mercato possano ritrovarsi - essa può assumere valenza generale.

Ne segue che il ricorso all'affidamento di diritti esclusivi (quale che sia la procedura) richiederebbe il previo accertamento dell'eventuale interesse da parte di operatori privati e, in caso positivo, della conformità dell'apertura del mercato agli obiettivi di interesse generale perseguiti. l criteri di valutazione al riguardo sono non dissimili da quelli che dovrebbero sovrintendere a limitazioni della

concorrenza nella forma di affidamento diretto di diritti esclusivi: garanzia di adeguata quantità, qualità e regolarità dei servizi, economicità della gestione, economia di risorse pubbliche.

Da aggiungere che una corretta perimetrazione degli OSP - e dunque, la preventiva verifica della loro necessità, adeguatezza e proporzionalità - rappresenta una delle condizioni affinché le eventuali compensazioni siano escluse dal campo degli aiuti di Stato.

Sebbene la stessa Commissione avverta che *"Per quanto riguarda la questione se un servizio possa essere fornito dal mercato, la valutazione della Commissione si limita alla verifica di errori manifesti compiuti dagli Stati membri",* resta che un'attribuzione estensiva e immotivata di diritti esclusivi potrebbe fornire a terzi controinteressati una ragione ulteriore - aggiuntiva alla esclusione dal mercato - di ricorso.

L'insussistenza di una motivazione valida legittimerebbe anche l'applicazione dell'art. 21- bis della legge antitrust italiana.

Si procede, ora, alla luce di tutto quanto sopra indicato e riportato, alla scelta della modalità di affidamento del servizio di raccolta e trasporto rifiuti/servizio di igiene ambientale nell'ARO FG__8 - "MONTI DAUNI".

I comuni facenti parte dell'ARO FG__8 - "Monti Dauni" presentano una situazione diversificata relativamente alle forme di affidamento e alla scadenze contrattuali del servizio.

Nella tabella di seguito esposta viene sinotticamente riportato il riepilogo della situazione attuale relativa ai dati di cui sopra.

PROVINCIA DI FOGGIA				
AMBITO	**ARO 8 - "Monti Dauni"**			
	COMUNE	SERVIZIO	GESTORE DEL SERVIZIO	SCADENZA AFFIDAMENTO
TIPOLOGIA DELLE FORME DI AFFIDAMENTO E/O GESTIONE ESISTENTI	1. Accadia	Dati non disponibili perché non trasmessi/forniti dall'Ente		
	2. Anzano di Puglia	Gestito da Terzi	Soc. Coop. C.S.S. a r.l.	in proroga
	3. Ascoli Satriano	Gestito da Terzi	TECNECO S.r.l.	in proroga
	4. Bovino	Gestito da Terzi	Soc. Coop. "La Concordia" a r.l.	in proroga
	5. Candela	Dati non disponibili perché non trasmessi/forniti dall'Ente		
	6. Castelluccio dei Sauri	Gestione in Economia	L.S.U. + Lavoro Interinale	non riferibile
	7. Deliceto	Dati non disponibili perché non trasmessi/forniti dall'Ente		
	8. Monteleone di Puglia	Gestito da Terzi	Soc. Coop. "San Michele" a r.l.	in proroga
	9. Panni	Dati non disponibili perché non trasmessi/forniti dall'Ente		
	10. Rocchetta Sant'Antonio	Dati non disponibili perché non trasmessi/forniti dall'Ente		
	11. Sant'Agata di Puglia	Dati non disponibili perché non trasmessi/forniti dall'Ente		

Il quadro di cui sopra, al netto delle evidenti vacanze ascrivibili alle mancate conformi comunicazioni ad effettuarsi da parte dei Comuni, evidenzia come, nella maggior parte dei casi, gli Enti abbiano affidato in passato il loro servizio mediante gare ad evidenza pubblica o altro tipo di affidamento a terzi.

Di seguito si rappresentano alcune motivazioni che vanno tenute in considerazione nella scelta della forma di affidamento per i comuni dell'ARO FG__8 - "Monti Dauni".

Circa la tempistica relativa è noto che l'ARO FG__8 - "MONTI DAUNI" ha urgente necessità di avviare il nuovo servizio di raccolta rifiuti per tre ragioni principali:

1. raggiungimento degli obiettivi di RD e relativa riduzione dell'ecotassa a carico dei comuni;
2. affidamento del servizio immediato per i tutti i Comuni, salvo la valutazione della posizione del Comune di Troia a valutarsi secondo quanto più innanzi specificato, essendo i contratti in essere scaduti, e quindi in proroga, o non sottoposti ad alcun negozio contrattuale;
3. attribuzione di eventuali risorse premiali agli ARO.

La scelta di optare per l'affidamento "*in house*" necessiterebbe, per conseguenza, della costituzione di una nuova società, attraverso le relative procedure previste dalla normativa italiana.

La scelta di una tale fattispecie di percorso non appare, tra le altre e successive valutazioni esposte, la migliore anche, e forse soprattutto, per la difficoltà di esercizio del "*controllo analogo*" normativamente richiesto, infatti, come previsto dalla normativa comunitaria e nazionale gli Enti pubblici che intendono affidare un servizio a società "*in house"* devono garantire il controllo analogo a quello esercitato sui propri servizi. Ad avviso dei giudici comunitari per *"controllo analogo"* si intende un rapporto equivalente ad una relazione di subordinazione gerarchica, che si verifica nei fatti allorché sussista un controllo gestionale e finanziario forte da parte dell'ente controllante.

Si tratta di un controllo che deve manifestarsi concretamente e non solo formalmente, essendo finalizzato a garantire gli interessi collettivi di cui l'ente o gli enti pubblici titolari del capitale sociale sono portatori.

La compartecipazione societaria di più pubbliche amministrazioni, come nel caso in questione, crea una potenziale forte limitazione a quel necessario controllo che l'ente dovrebbe detenere per legittimamente affidare in modo diretto un servizio, nonché, ancora peggio, introduce un fattore di estraneità che incide sull'elemento definito della "territorialità": restando infatti difficile a questo proposito pensare alla legittima erogazione della totalità di un servizio da parte di una società partecipata da un comune allorquando lo stesso detenga, ad esempio, solo il 3% (cfr. es. Comune di Panni 865 ab./29.129ab.) della stessa composta, peraltro, da altri dieci soggetti pubblici che, invece, detengono la restante percentuale delle quote.

Ci si potrebbe interrogare a lungo sulla effettività del controllo da parte del comune in posizione minoritaria rispetto agli altri 10 e, del pari, ci si potrebbe domandare sino a che punto possa considerarsi equo l'affidamento diretto, alla predetta società, della totalità del servizio di quest'ultimo comune, soprattutto se, poi, si scopre che il finanziamento del servizio incide nel suo bilancio in misura molto significativa.

Sono, infine, anche presenti pesanti perplessità in ordine alle "*Problematiche relative al patto stabilità* e *assunzione personale", infatti, anche qui,* come previsto da una recente Circolare del Ministero delle Finanze *saranno, assoggettate alle regole del patto di stabilità interno, non appena ne saranno definite le modalità con apposito decreto interministeriale, le aziende speciali* e *le istituzioni (articolo 114, comma 5-bis, del testo unico di cui al decreto legislativo 18 agosto* 2000, *n. 267) - ad eccezione di quelle che gestiscono servizi socio-assistenziali ed educativi, culturali e delle farmacie - e le società cosiddette 'in house', titolari di affidamenti diretti della gestione di servizi pubblici locali, strumentali* o *privi di rilevanza economica ai sensi dell'articolo 3 bis, comma* 5, *del decreto legge 13 agosto 2011, n. 138 , secondo le modalità definite in sede di attuazione dell'articolo 18, comma 2-bis, del decreto legge n. 112 del 2008 .*

Con riferimento poi all'assunzione del personale, in particolare quello necessario alle attività di raccolta porta a porta da implementarsi nei comuni, si ribadisce, per quanto attiene alle società affidatarie "*in house"* di servizi pubblici:

- esse applicano la disciplina, anche in materia di contenimento del costo del personale in via mediata, tramite propri atti interni a contenuto generale;
- le disposizioni dettate dal legislatore concernenti il calcolo dei parametri per l'applicazione dei vincoli alle assunzioni implicano l'obbligo, rivolto ai soli enti locali, di conteggiare anche le spese del personale della società nel calcolo del tetto del costo del personale di "gruppo" (peraltro, in caso di superamento del tetto, le assunzioni saranno bloccate anche per le società partecipate, oltre che per

l'Ente).

In particolare le restrizioni sulle assunzioni del personale sono disposte dall' art. 76 del D.L. 31 maggio 2010 n. 78 e s.m.i. al comma 7 in cui *" è fatto divieto agli enti nei quali l'incidenza delle spese di personale è pari* o *superiore al 50 per cento delle spese correnti di procedere ad assunzioni di personale* a *qualsiasi titolo e con qualsivoglia tipologia contrattuale; i restanti enti* possono *procedere ad assunzioni di personale* a *tempo indeterminato nel limite del 40 per cento della* spesa *corrispondente alle cessazioni dell'anno precedente. Ai fini del computo della percentuale di cui al primo periodo* si *calcolano le spese sostenute anche dalle società* a *partecipazione pubblica locale totale o di controllo che* sono *titolari di affidamento diretto di servizi pubblici locali senza gara, ovvero che svolgono funzioni volte* a *soddisfare esigenze di interesse generale aventi carattere non industriale, né commerciale, ovvero che svolgono attività nei confronti della pubblica amministrazione* a *supporto di funzioni amministrative di natura pubblicistica.*
Ferma restando l'immediata applicazione della disposizione di cui al precedente periodo, con decreto del Presidente del Consiglio dei Ministri, su *proposta del Ministro per la pubblica amministrazione e la semplificazione, di concerto con i Ministri dell'economia e delle finanze e dell'interno, d'intesa con la Conferenza unificata,* possono *essere ridefiniti i criteri di calcolo della* spesa *di personale per le predette società. La disposizione di cui al terzo periodo non* si *applica alle società quotate* su *mercati regolamentari."*

In considerazione di quanto illustrato nei paragrafi precedenti, attesa l'assenza di società "in house" all'interno dei comuni facenti parte dell'ARO FG__8 - "Monti Dauni", si propone il seguente percorso:

- gara ad evidenza pubblica unitaria per i servizi di raccolta, trasporto ed igiene ambientale per i Comuni aderenti/associati all'ARO FG__8 - "MONTI DAUNI".

Occorre, a questo punto, valutare se nell'ARO FG__8 - "MONTI DAUNI" ricorrano alcune delle condizioni previste all'art.14, comma 4 della L.R. n.24/2012 che prevede quanto segue: "*4. I contratti di servizio di spazzamento, raccolta e trasporto di rifiuti solidi urbani sottoscritti da enti ricadenti nel territorio dell'ARO che prevedono una clausola di scadenza o di risoluzione delle gestioni in essere in caso di avvio della gestione da parte dell'ente sovraordinato, l'ente titolare del predetto contratto avvia le procedure di risoluzione dello stesso dopo la stipula del contratto di servizio con il gestore del nuovo servizio nel rispetto delle disposizioni previste dal contratto oggetto della procedura di risoluzione anticipata sempreché detta risoluzione anticipata sia valutata vantaggiosa per l'Ente sotto il profilo della rispondenza agli obiettivi di qualità di cui alla presente legge, nonché con riferimento ai costi dei servizi. Di detto evento, l'ARO è tenuto a dare comunicazione formale a tutti i comuni aderenti e ai soggetti interessati in quanto titolari di competenze specifiche. E' assicurato il trasferimento di beni e impianti dalle imprese titolari del contratto risolto anticipatamente al nuovo gestore individuato dall'ARO nei limiti e secondo le modalità previste dalle rispettive convenzioni di affidamento e in ogni caso nel rispetto del Codice civile*.".

Sulla scorta di informazioni assunte e salvo diverse successive indicazioni ufficiali di cui si è in attesa, nel caso di specie in siffatta situazione non si rinviene alcun contratto.

Sempre a tal proposito è opportuno precisare quanto previsto dall'art.14, comma 5, della L.R. n.24/2012 che prevede quanto segue: "*La gara deve prevedere il cronoprogramma di estensione dalla nuova gestione anche ai territori inizialmente esclusi, data la vigenza di contratti in corso di validità che non prevedano una clausola esplicita di risoluzione anticipata del contratto o comunque in* essere *per mancata risoluzione per insussistenza di vantaggiosità, ai* sensi *del comma 4_ Il capitolato speciale d'appalto delle gestioni di detti territori deve essere aggiornato e deve essere stipulato un contratto aggiuntivo con il gestore esistente, laddove necessario per raggiungere il rapido allineamento agli standard di gestione dell'ARO nonché il rispetto degli obiettivi di raccolta differenziata di cui all'articolo 204 (Gestioni esistenti) del d.lgs. 152/2006 e* successive *modifiche e integrazioni e di quelli indicati nel Piano regionale di gestione dei rifiuti solidi urbani, anche, valorizzando il patrimonio derivante dalle gestioni cessate*."

Pertanto, a riguardo del servizio ad esplicarsi nell'ARO in parola non occorrerà prevedere alcun tipo di cronoprogramma, salvo, come detto diverse indicazioni rinvenienti dalle comunicazioni ufficiali più e più volte richieste ad alcuni Comuni Associati e che, ad oggi, risultano prive di riscontro.

4) LE CARATTERISTICHE DEL SERVIZIO DI IGIENE URBANA

Il servizio di igiene urbana costituisce un'attività di pubblico interesse e presenta alcune peculiarità discendenti dall'obbligo di continuità al fine di tutelare l'igiene e la salute pubblica, indipendentemente dalla volontà di fruirne dei singoli cittadini.

Da detto principio ne discendono altri quali l'accessibilità, la disponibilità e l'universalità; è necessario garantire ai cittadini che il servizio sia disponibile ed accessibile a tutti nella stessa misura e non è possibile interromperlo nemmeno in caso di inadempienza dell'utente (ad esempio, a seguito del mancato pagamento della tassa o della tariffa).

Occorre poi evidenziare che i cittadini debbono collaborare per garantire un corretto svolgimento del servizio da parte del gestore: il grado di cooperazione risulta determinante per il raggiungimento di prefissati standard di qualità e di costi. Il ciclo integrato dei rifiuti ha inizio con la raccolta, che in funzione della tipologia di materiale potrà essere:

- "a contenitori monoutenza" o "a sacchi", attraverso il ritiro domiciliare dei rifiuti con una frequenza prestabilita;
- "a cassonetti, eventualmente dotati di dispositivi di conferimento controllato", mediante contenitori per il deposito dei rifiuti da parte degli utenti, poi svuotati periodicamente dal gestore;

La modalità scelta è rilevante sia in termini di servizio erogato che di costi: il sistema di raccolta domiciliare è più comodo per l'utente che non deve recarsi presso i punti di raccolta stradali, ma solo depositare i rifiuti sotto casa a giorni ed orari prestabiliti; al tempo stesso è più costoso, perché prevede una raccolta più capillare e quindi un maggiore impiego di personale e mezzi.

Inoltre la raccolta "a cassonetti" non è praticabile laddove la tipologia delle strade (ad esempio, i vicoli dei centri storici) impedisca il transito dei mezzi compattatori di dimensioni maggiori per il prelevamento e lo svuotamento degli stessi.

Lo schema di Carta dei Servizi approvato dalla Regione Puglia ha individuato nel sistema di Raccolta "Porta a Porta" o "Domiciliare" quello maggiormente in grado di fornire un servizio di raccolta Rifiuti adeguato alle necessità, imperative, del conseguimento delle elevate percentuali di raccolta differenziata che la normativa attualmente impone. La successiva fase di smaltimento dei rifiuti è piuttosto eterogenea. Gli indirizzi dell'Unione Europea, già recepiti in Italia sin dal superato "Decreto Ronchi", hanno affrontato la questione individuando azioni volte alla gestione integrata del problema. Il primo livello di attenzione è rivolto alla necessità di minimizzare la produzione e la pericolosità dei rifiuti; una seconda area di intervento è invece relativa al riutilizzo dei rifiuti nelle varie forme possibili, dal recupero di materia (riciclo) alla produzione energetica (termovalorizzazione o compostaggio). La normativa stabilisce che, ai fini di una corretta gestione, tutti i soggetti debbano collaborare per favorire la riduzione dello smaltimento dei rifiuti in discarica.

In tale ottica l'assetto delle fasi post raccolta nel territorio prevede il conferimento dei rifiuti non recuperabili presso l'impianto ubicato nel Comune di Deliceto e gestito dalla società AGECOS Spa, mentre i rifiuti avviabili a recupero vengono inviati presso centri di raccolta e lavorazione di tali frazioni variamente presenti sul territorio provinciale.

Il "compostaggio" tratta la frazione organica risultante dalla raccolta differenziata dei rifiuti urbani producendo il c.d. compost da utilizzare come fertilizzante. Si tratta di un processo di digestione aerobica o anaerobica delle frazioni organiche biodegradabili dei rifiuti attraverso il quale viene accelerato il processo che si realizza spontaneamente in natura.

Nel territorio dell'ARO FG__8 - "Monti Dauni", pur avendo avviato la raccolta in forma differenziata della frazione organica, l'impianto, sempre in Deliceto, gestito dall'AGECOS Spa rimane l'unico captante tale frazione.

Al fine di meglio comprendere gli indirizzi contenuti nelle richiamate Linee Guida Regionali della Puglia si espongono, di seguito, alcuni prospetti riportanti le principali caratteristiche informanti il servizio di raccolta dei rifiuti Urbani.

PREMESSE SUGLI STANDARD EX ART.11, COMMA 3, L.R. 24/2012		
Aspetto		**Standard**
a)	*Spazzamento meccanizzato e manuale*	Il servizio deve svolgersi in maniera tale da garantire che si riceva il miglior servizio in accordo con le proprie esigenze territoriali ed organizzato secondo criteri di efficacia, efficienza ed economicità.
b)	*Servizio di raccolta differenziata*	Il Servizio deve essere garantito secondo qualità e flussi separati almeno per l'organico, la carta/cartone ed il vetro; i flussi di plastica e metalli possono essere raccolti congiuntamente.
c)	*Trasporto dei rifiuti*	Il Trasporto deve essere organizzato in modo da contenere le emissioni di CO2, anche mediante la realizzazione di idonee stazioni di trasferenza e/o trasbordo, ovvero, ove posssibile, utilizzando mezzi di trasporto alternativi al trasporto su gomma
d)	*Raccolta dell'organico*	Il Servizio di raccolta deve essere organizzato in modo tale da massimizzare la capacità di intercettazione e la qualità merceologica, minimizzando le impurità.
e)	*Tariffazione del servizio di trattamento della frazione organica da rifiuto urbano*	La Tariffazione deve essere definita anche considerando il livello di impurità presenti nel rifiuto conferito.
f)	*Compostaggio domestico*	Il Compostaggio Domestico deve essere sempre favorito, ove tecnicamente possibile; il servizio di raccolta differenziata dell'organico può essere sostituito, anche parzialmente, dal compostaggio domestico soprattutto nelle aree con bassa densità abitativa
NOTA BENE: in aree ad elevata densità abitativa ed elevata popolazione, in analogia a quanto avviene in altre aree extraregionali, potrebbero essere previsti sistemi di raccolta alternativi a quelli indicati: per tali tipologie, non è da escludere la possibilità di adoperare sistemi articolati con quote ridotte di raccolta mediante contenitori stradali, al fine di contenere il costo del servizio in relazione anche alle effettive frequenze richieste dall'utenza, nei casi in cui queste richiedano un impegno di manodopera non sostenibile economicamente.		

Circa le frequenze da assicurarsi in relazione alle varie tipologie di materiali da raccogliere il quadro sintetico derivante dalle Linee Guida è il seguente:

FREQUENZE DI SERVIZIO			
UTENZE DOMESTICHE			
FRAZIONE IN RD	**FREQUENZA DI RACCOLTA**	**STAGIONALITA'**	**NOTE**
ORGANICO	3 volte a settimana	No	Autocompostaggio per aree a bassa densità abitativa
VERDE	secondo calendario	No	Conferimento presso i Centri di Raccolta InterComunali
INDIFFERENZIATO	1 volta a settimana	No	Conferimento presso i Centri di Raccolta InterComunali (*)
CARTA / CARTONE	1 volta a settimana	No	Conferimento presso i Centri di Raccolta InterComunali
PLASTICA e METALLI	1 volta a settimana	No	Conferimento presso i Centri di Raccolta InterComunali
VETRO	1 volta ogni 15 giorni	No	Conferimento presso i Centri di Raccolta InterComunali
UTENZE NON DOMESTICHE			
FRAZIONE IN RD	**FREQUENZA DI RACCOLTA**	**STAGIONALITA'**	**NOTE**
ASSIMILATI	1 volta a settimana	No	Conferimento presso i Centri di Raccolta InterComunali
ORGANICO	3 volte a settimana	No	Conferimento presso i Centri di Raccolta InterComunali
VERDE	NON PREVISTO		
INDIFFERENZIATO	1 volta a settimana	No	Conferimento presso i Centri di Raccolta InterComunali (*)
CARTA / CARTONE	1 volta a settimana	No	Conferimento presso i Centri di Raccolta InterComunali
CARTONE	1 volta a settimana	No	Conferimento presso i Centri di Raccolta InterComunali
PLASTICA e METALLI	1 volta a settimana	No	Conferimento presso i Centri di Raccolta InterComunali
VETRO	1 volta ogni 15 giorni	No	Conferimento presso i Centri di Raccolta InterComunali

NOTA BENE (*) : solo ove all'uopo specificatamente autorizzati

Le frequenze innanzi descritte sono desunte da quelle riportate dalle Linee Guida e conformi a quelle indicate come minimali ed inderogabili e, per conseguenza, ad esse dovrà farsi riferimento nella redazione del progetto unico dei servizi relativo all'ARO stesso.

Non può certo sottacersi come le menzionate frequenze potrebbero appalesarsi forse eccessive per alcune realtà urbane di modeste e modestissime dimensioni in quanto nelle stesse, molto spesso, la gestione dei rifiuti si caratterizza da sistemi gestionali e di recupero "interni" propri della ns. civiltà contadina.

In tale ambito logico-progettuale si è inteso inserire l'ipotesi progettuale connessa con l'acquisizione, ed il conseguente utilizzo, in tutti i Comuni ad eccezione di Ascoli Satriano, di un sistema di gestione "collettivo" dello scarto UMIDO in relazione, anche, alla resa disponibilità di un cospicuo finanziamento da parte della Regione Puglia ex D.G.R. 1304/2014.

Tale approccio trova ragion d'essere proprio nella specifica e peculiare struttura delle realtà urbane dell'ARO che si presentano, in 10 casi su 11, a far conto su una popolazione residente < 4.000

abitanti residenti che risulta, con riferimento alla appena menzionata normativa regionale, proprio il target ideale dalla Regione Puglia stessa propugnato al fine di consentire una gestione della frazione UMIDA realmente più consona rispetto alle esigenze territoriali.

La disponibilità di tale tipologia impiantistica "collettiva", infatti, a localizzarsi in ambito urbano, può far derivare sia un sistema di conferimento presso il sistema innanzi detto da parte del gestore del servizio, che veicolerà la frazione UMIDA "FORSU" dopo le fasi di raccolta in ambito urbano, sia un sistema ancor più economico che consente il conferimento diretto della menzionata frazione presso l'impianto urbano stesso.

L'impianto stesso, di dimensioni adeguate alla produzione locale, potrà essere localizzato facilmente in aree già disponibili alla bisogna e non richiede interventi di rilievo.

Al fine, quindi, di proporre una progettualità che, per quanto possibile, consenta un contemperamento delle esigenze tecnico-economiche con un corretto approccio operativo, l'Ufficio Unico di ARO ha inteso predisporre tre proposte tecniche per ciascun Comune Associato relative alle sole fasi di gestione della frazione Umida e come in appresso indicato:

Forma Operativa di tipo "A"

-) Progetto Tecnico relativo alla raccolta della FORSU con oneri a carico del Gestore del Servizio e conferimento della FORSU stessa presso impianti di trattamento e recupero di titolarità di terzi sempre a carico del Gestore del Servizio;

Forma Operativa di tipo "B"

-) Progetto Tecnico relativo alla raccolta della FORSU con oneri a carico del Gestore del Servizio e conferimento della FORSU stessa presso l'impianto collettivo di trattamento e recupero Comunale, finalizzato alla produzione di compost di qualità, realizzato "in situ", con gestione dell'impianto a carico del Gestore del Servizio;

Forma Operativa di tipo "C"

-) Progetto Tecnico relativo conferimento della FORSU diretto da parte delle singole utenze del singolo Comune presso l'impianto collettivo di trattamento e recupero Comunale, finalizzato alla produzione di compost di qualità, realizzato "in situ", e con gestione dell'impianto a carico del Gestore del Servizio.

Il progetto unico dei servizi di cui appresso, per conseguenza, ha inteso mediare le varie esigenze al fine di rendere il servizio di raccolta rifiuti, un "prodotto" sostenibile anche dal punto di vista economico limitando, ove necessario gli interventi di prelievo.

Appare ovvio che la strutturazione del progetto stesso consente ad ogni singolo Comune di operare la scelta operativa che meglio ritiene attagliantesi alla propria realtà locale.

Non bisogna sottacere, inoltre, che predisponendo opportunamente la struttura afferente le norme attuatrici del servizio, la scelta potrà operarsi anche più innanzi nel tempo quando si rinverranno le migliori condizioni per l'attuazione, nell'efficienza, del compostaggio collettivo.

Da ultimo si ritiene opportuno riportare anche la struttura dei Kit Utenza ipotizzata nelle Linee Guida stesse e che si trova, riverberata nei valori numerici ed economici, in ciascuno dei quadri componenti in progetto unico dei servizi.

_ KIT UTENZA _			
KIT UTENZA DOMESTICA			
FRAZIONE IN RD	BUSTA SPECIFICA	TIPO CONTENITORE	CAPACITA' (lt)
ORGANICO	Mater - Bi (*)	Mastello	15/25
INDIFFERENZIATO	No	Mastello	50
CARTA/CARTONE	Materiale Cellulosico (*)	Eco Box	50/110
PLASTICA	Plastica (*)	||||||	
VETRO	||||||	Sacchetto per conferimento periodico alla Campana Stradale	
NOTA (*) = eventualmente dotato di idoneo sistema di tracciabilità			
KIT UTENZA NON DOMESTICA			
FRAZIONE IN RD	BUSTA SPECIFICA	TIPO CONTENITORE	CAPACITA' (lt)
ASSIMILATI	No	Bidone/cassonetto	120/1.700
ORGANICO	Mater - Bi (*)	Mastello	50
INDIFFERENZIATO	No	Mastello	50
CARTA/CARTONE	Materiale Cellulosico (*)	Eco Box / Bidone / Cassonetto	50/120/1.100
CARTONE	||||||	Roller	
PLASTICA	Plastica trasparente (*)	||||||	
VETRO	||||||	Sacchetto per conferimento periodico alla Campana Stradale	
		Bidone/cassonetto	120/1.700
NOTA (*) = eventualmente dotato di idoneo sistema di tracciabilità			

5) GLI OBBLIGHI DI SERVIZIO PUBBLICO IN GENERALE

Con riguardo agli obblighi di servizio pubblico, può affermarsi che la ratio degli stessi va ricercata nella necessità di garantire l'equilibrio tra il mercato e la regolamentazione, tra la concorrenza e l'interesse generale, garantendo che i servizi di interesse economico generale siano prestati in modo ininterrotto (continuità), a favore di tutti gli utenti e su tutto il territorio interessato (universalità), a tariffe uniformi e a condizioni di qualità simili, indipendentemente dalle circostanze particolari e dal grado di redditività economica di ciascuna singola operazione (parità), oltre alla trasparenza ed al carattere economicamente accessibile del servizio.

L'Ente locale deve intervenire laddove, per garantire un servizio accessibile a tutti, di qualità ed ad un prezzo abbordabile, si rendano necessarie adeguate compensazioni economiche (e quindi integrative della tariffa) al fine di rendere appetibile un servizio che, senza tali condizioni, non risulterebbe contendibile per il mercato.

In tale ottica sono dichiarate ammissibili le eccezioni alle regole del mercato necessarie per garantire l'equilibrio economico del servizio, secondo il peso relativo delle attività redditizie e quello delle attività che non lo sono, nel rispetto comunque del principio di proporzionalità.

La regolamentazione dei prezzi deve, tuttavia, essere equilibrata, nel senso che non deve ostacolare l'apertura del mercato, né creare discriminazioni fra i fornitori, né aggravare le distorsioni della concorrenza.

Di conseguenza, l'intervento deve essere proporzionale allo scopo perseguito, il che presuppone, conformemente alla giurisprudenza, che non deve andare al di là di quanto indispensabile per raggiungere il relativo obiettivo di "interesse economico generale": nel caso di specie il contenimento dei prezzi. Entro tali limiti è quindi rimessa all'ente di riferimento la previsione di specifici obblighi di servizio pubblico, purché l'intervento tariffario ed il servizio universale (previsto nell'articolo 3, n. 3, della Direttiva) confluiscano verso un medesimo scopo.

Secondo la Commissione Europea – "Disciplina comunitaria degli aiuti di Stato concessi sotto forma di compensazione degli obblighi di servizio pubblico" 29 novembre 2005 n. C 297/04 – le compensazioni degli obblighi di servizio pubblico non costituiscono aiuti di Stato in presenza delle seguenti condizioni:

1. l'impresa beneficiaria deve essere effettivamente incaricata dell'assolvimento di obblighi di servizio pubblico, definiti in modo chiaro;
2. i parametri sulla base dei quali viene calcolata la compensazione devono essere previamente definiti in modo obiettivo e trasparente, al fine di evitare che la compensazione comporti un vantaggio economico atto a favorire l'impresa beneficiaria rispetto ad imprese concorrenti;
3. la compensazione non può eccedere quanto necessario per coprire tutti o parte dei costi originati dall'adempimento degli obblighi di servizio pubblico, tenendo conto degli introiti relativi agli stessi nonché di un margine di utile ragionevole per l'adempimento di tali obblighi;
4. nel caso in cui si sia in presenza di un affidamento diretto all'impresa incaricata dell'esecuzione di obblighi di servizio pubblico, la compensazione deve essere determinata sulla base di un'analisi dei costi in cui un'impresa media, gestita in modo efficiente ed adeguatamente dotata di mezzi di trasporto al fine di poter soddisfare le esigenze di servizio pubblico richieste, sarebbe incorsa per adempiere tali obblighi, tenendo conto degli introiti ad essi attinenti nonché di un margine di utile ragionevole per l'adempimento di detti obblighi.

Nel definire i servizi di interesse economico generale gli Stati membri dispongono di ampio margine di discrezionalità definendo gli obblighi reciproci delle imprese in questione e dello Stato o degli enti locali o degli enti regionali, provvedendo ad indicare, in particolare:

- la precisa natura e la durata degli obblighi di servizio pubblico;
- le imprese ed il territorio interessati;
- la natura dei diritti esclusivi o speciali eventualmente accordati alle imprese;
- i parametri per il calcolo, il controllo e la revisione della compensazione;
- le modalità per evitare sovracompensazioni e per il loro eventuale rimborso.

In ogni caso, la compensazione deve essere effettivamente utilizzata per garantire il funzionamento del servizio di interesse economico generale. La compensazione degli obblighi di servizio pubblico deve essere concessa per il funzionamento di un determinato servizio di interesse economico generale e non deve essere utilizzata per operare su altri mercati, in quanto, in tale ultimo caso, costituirebbe un aiuto di Stato incompatibile con la normativa vigente in materia. Ciò non impedisce, in ogni caso, all'impresa che riceve una compensazione per obblighi di servizio pubblico di realizzare un margine di utile ragionevole.

I costi da prendere in considerazione sono tutti i costi (variabili e/o di contribuzione al costo fisso e/o connessi ad investimenti per infrastrutture) sostenuti per il funzionamento dello specifico servizio di interesse economico generale: perciò, quando l'impresa svolge anche attività al di fuori dell'ambito del servizio di interesse economico generale, è necessario prevedere obblighi di tenere una contabilità separata.

Se l'impresa in questione dispone di diritti esclusivi o speciali legati ad un servizio di interesse economico generale che produce utili superiori all'utile ragionevole è possibile decidere che gli utili derivanti da altre attività al di fuori del servizio di interesse economico generale debbano essere destinati interamente od in parte al finanziamento del servizio di interesse economico generale.

Sotto il profilo dell'individuazione dei contenuti specifici degli obblighi di servizio pubblico ed universale è opportuno evidenziare che, atteso il superiore interesse pubblico alla salute ed alla tutela dell'ambiente, riconosciuti a livello costituzionale, l'ente locale competente non possa esimersi dall'imporre specifici obblighi di servizio pubblico nel campo dei rifiuti, obblighi volti a garantire che i relativi servizi siano prestati in modo ininterrotto (continuità), a favore di tutti gli utenti e su tutto il territorio interessato (universalità), a prezzi uniformi ed a condizioni di qualità simili, indipendentemente dalle circostanze particolari e dal grado di redditività economica di ciascuna singola operazione (parità), oltre alla trasparenza ed al carattere economicamente accessibile del servizio.

6) GLI SPECIFICI OBBLIGHI DI SERVIZIO PUBBLICO PER IL SERVIZIO DI IGIENE URBANA

La tutela della salute e dell'ambiente, strettamente legate alle politiche ambientali che l'ente deve perseguire, giustificano interventi di regolamentazione da parte dell'ente affidante ed è, quindi, necessario che il gestore del servizio si obblighi a garantire determinati standard qualitativi e quantitativi a beneficio dell'utenza, individuati anche dal contratto di servizio.

Ciò deve avvenire attraverso un intervento regolatorio che stabilisca alcuni elementi imprescindibili, come i livelli essenziali di servizio e le forme di monitoraggio.

7) OBBLIGHI DEL SERVIZIO IGIENE AMBIENTALE NELL'ARO FG8 – "MONTI DAUNI"

Gli obblighi di servizio pubblico sono quegli obblighi che l'impresa non assumerebbe o non assumerebbe nella stessa misura, né alle stesse condizioni se considerasse esclusivamente il proprio interesse commerciale

Nel campo della gestione integrata dei rifiuti gli obblighi di servizio pubblico consistono in:

- obblighi di esercizio (continuità, capacità, regolarità del servizio) e, laddove in luogo del tributo attualmente riscosso si optasse per la riscossione in forma puntuale avente natura di corrispettivo con introito diretto da parte del gestore;
- obblighi tariffari (applicazione all'utenza di prezzi e condizioni stabiliti ed omologati dalle pubbliche autorità);
- obbligo del raggiungimento dell'equilibrio economico finanziario di cui all'articolo 203 del D. Lgs. 152/2006 e s.m.i.

Quindi, gli obblighi di servizio pubblico devono rispondere all'interesse economico generale, svilupparsi nel pieno rispetto delle disposizioni comunitarie in materia di concorrenza, essere chiaramente definiti, trasparenti e verificabili, non creare discriminazioni e garantire parità di accesso ai consumatori.

Ebbene, perché si giustifichino gli obblighi di servizio pubblico è necessaria la presenza di un interesse economico generale che, a livello comunitario, è stato riconosciuto per i servizi di distribuzione di acqua, di gas e di energia elettrica, il servizio di igiene ambientale, la raccolta e la distribuzione della corrispondenza su tutto il territorio nazionale, la gestione di linee aeree non redditizie, il trasporto di malati in ambulanza o l'attività dei grossisti di prodotti farmaceutici, per citare solo alcuni esempi. È difficile enucleare da tali decisioni un concetto univoco e preciso di interesse economico generale.

È evidente che le fasi della raccolta, del trasporto e dello smaltimento dei rifiuti debbano essere organizzate e gestite unitariamente; altrimenti, si perderebbe la possibilità di sfruttare le relative sinergie e qualcuno degli enti finirebbe per generare costi ambientali dei quali non sopporta (almeno non integralmente) l'onere, "scaricandoli" sui comuni limitrofi (ciò, in contrasto con il principio comunitario del "chi inquina paga", sancito dall'articolo 191, par. 2, del Trattato UE).

Tale visione è conforme a quanto previsto dalla legislazione in materia di rifiuti che prevede la gestione integrata dei rifiuti rispetto alla quale non è ipotizzabile una segmentazione senza imporre costi eccessivamente onerosi e soprattutto senza incidere nell'organizzazione stessa del servizio.

La gestione dei rifiuti è effettuata conformemente ai principi di precauzione, di prevenzione, di sostenibilità, di proporzionalità, di responsabilizzazione e di cooperazione di tutti i soggetti coinvolti nella produzione, nella distribuzione, nell'utilizzo e nel consumo di beni da cui originano i rifiuti, nonché del succitato principio definito dall'acronimo PAYT – "*Pay As You Throw*", ovvero "chi inquina paga". A tale fine la gestione dei rifiuti è effettuata secondo criteri di efficacia, efficienza, economicità,

trasparenza, fattibilità tecnica ed economica, nonché nel rispetto delle norme vigenti in materia di partecipazione e di accesso alle informazioni ambientali.

In particolare, lo smaltimento dei rifiuti ed il recupero dei rifiuti urbani non differenziati sono attuati con il ricorso ad una rete integrata ed adeguata di impianti, tenendo conto delle migliori tecniche disponibili e del rapporto tra i costi ed i benefici complessivi, nel rispetto dei principi di autosufficienza e prossimità di cui all'articolo 182 bis del Decreto Ambientale, al fine di:

- realizzare l'autosufficienza nello smaltimento dei rifiuti urbani non pericolosi e dei rifiuti del loro trattamento;
- permettere lo smaltimento dei rifiuti ed il recupero dei rifiuti urbani indifferenziati in uno degli impianti idonei più vicini ai luoghi di produzione o raccolta (principio di prossimità), al fine di ridurre i movimenti dei rifiuti stessi, tenendo conto del contesto geografico o della necessità di impianti specializzati per determinati tipi di rifiuti;
- utilizzare i metodi e le tecnologie più idonei a garantire un alto grado di protezione dell'ambiente e della salute pubblica.

8) OBBLIGHI SPECIFICI DI SERVIZIO PUBBLICO PREVISTI NELL'ARO FG8 - "MONTI DAUNI"

L'ARO FG8 – "Monti Dauni", dopo aver valutato ed apprezzato gli interessi pubblici sottesi a quanto sopra esposto, ha ritenuto di attuare sul proprio territorio i seguenti obblighi specifici di pubblico servizio di raccolta rifiuti urbani e raccolta differenziata, al fine di allargare la tipologia di servizi all'utenza, incrementare la percentuale di raccolta differenziata, ridurre l'entità dei quantitativi di rifiuti destinati allo smaltimento.

Il gestore dovrà obbligarsi ad effettuare, senza interruzioni, sulla base del calendario previsto e su tutto il territorio dei Comuni aderenti/Associati all'ARO FG__8 - "MONTI DAUNI", le raccolte secondo modalità nel seguito riportate:

A) Raccolta dei rifiuti residui:

Servizio di raccolta domiciliare dei rifiuti urbani indifferenziati residui presso il Domicilio delle utenze sia Domestiche che non domestiche, ovvero svuotamento periodico dei contenitori siti a livello condominiale/stradale per le aree non servite/servibili dal servizio "Porta a Porta". La frequenza di raccolta è di norma settimanale come, più in dettaglio, verrà di seguito riportato nel prospetto dei servizi.

B) Raccolta dei rifiuti organici:

Servizio di raccolta domiciliare dei rifiuti urbani organici (cfr. "UMIDO" o "FORSU") presso il Domicilio delle utenze sia Domestiche che non domestiche, ovvero svuotamento periodico dei contenitori siti a livello condominiale. La frequenza di raccolta è di norma tri settimanale come, più in dettaglio, verrà di seguito riportato nel prospetto dei servizi.

Il Servizio di raccolta domiciliare frazione organica prevede il conferimento dei rifiuti in specifici contenitori previa dopo apposizione all'interno di sacchetti in mater-bi ove gli stessi siano richiesti dall'impianto di destinazione. La frazione organica viene trattata in apposito impianto di compostaggio.

C) Raccolta della frazione cartacea:

C1) Servizio di raccolta domiciliare carta: svuotamento di cestini, bidoni e cassonetti, posti all'interno delle pertinenze degli edifici e/o negli androni degli stabili, nei quali gli utenti devono immettere materiali cartacei puliti. Il materiale raccolto viene direttamente trasportato alla piattaforma indicata da COMIECO (Consorzio di filiera). La frequenza di raccolta è di norma settimanale come, più in dettaglio, verrà di seguito riportato nel prospetto dei servizi.

C2) Servizio di raccolta domiciliare degli imballaggi in cartone grandi utenze: ritiro di imballaggi

in cartone presso le principali utenze commerciali, artigianali. Il materiale raccolto viene direttamente trasportato alla piattaforma indicata da COMIECO (Consorzio di filiera). La frequenza di raccolta è da settimanale a trisettimanale in relazione alle dimensioni dei Comuni interessati e del periodo dell'anno solare come, più in dettaglio, verrà di seguito riportato nel prospetto dei servizi.

D) Raccolta domiciliare degli imballaggi in plastica:

Servizio di raccolta domiciliare della plastica: raccolta dei sacchetti posti a bordo strada, nei quali gli utenti devono immettere gli imballaggi in plastica, secondo un elenco fornito. Il materiale raccolto viene direttamente trasportato alla piattaforma indicata da COREPLA (Consorzio di filiera). La frequenza di raccolta è di norma settimanale come, più in dettaglio, verrà di seguito riportato nel prospetto dei servizi.

E) Raccolta domiciliare degli imballaggi in alluminio e banda stagnata:

Servizio di raccolta domiciliare degli imballaggi in alluminio ed in banda stagnata è considerato, dal punto di vista operativo, da svolgersi in forma congiunta con gli imballaggi in plastica; per conseguenza, anch'essi verranno conferiti immessi nei sacchetti che già contengono gli imballaggi in plastica, secondo un elenco fornito. Il materiale raccolto viene direttamente trasportato alla piattaforma indicata da CIAL ed ACCAIO (Consorzi di filiera). La frequenza di raccolta è di norma settimanale come, più in dettaglio, verrà di seguito riportato nel prospetto dei servizi.

F) Raccolta degli imballaggi in vetro

F1) Servizio di raccolta stradale del vetro attraverso lo svuotamento di campane poste a bordo strada, in posizione fissa, nelle quali gli utenti devono immettere gli imballaggi in vetro secondo un elenco fornito. Il materiale raccolto viene direttamente trasportato alla piattaforma indicata da COREVE (Consorzio di filiera). La frequenza di raccolta è di norma quindicinale come, più in dettaglio, verrà di seguito riportato nel prospetto dei servizi.

oppure

F1) Servizio di raccolta domiciliare del vetro: raccolta del materiale conferito in sacchetti/contenitori posti a bordo strada, nei quali gli utenti devono immettere gli imballaggi in vetro secondo un elenco fornito. Il materiale raccolto viene direttamente trasportato alla piattaforma indicata da COREVE (Consorzio di filiera). La frequenza di raccolta è di norma settimanale come, più in dettaglio, verrà di seguito riportato nel prospetto dei servizi.

F2) Servizio di raccolta domiciliare, per le principali utenze non domestiche con rilevanti produzioni (bar, ristoranti, mense, ecc.), del vetro. Il materiale raccolto viene direttamente trasportato alla piattaforma indicata da COREVE (Consorzio di filiera). La frequenza di raccolta è di norma quindicinale come, più in dettaglio, verrà di seguito riportato nel prospetto dei servizi.

G) Raccolta domiciliare della frazione verde:

Servizio di raccolta domiciliare della frazione verde: raccolta del materiale, previa prenotazione telefonica da parte dell'utente. Il servizio viene svolto entro tre giorni feriali dalla richiesta. Per ogni prenotazione potranno essere raccolti al massimo dei sacchi, di pertinenza ed a carico dell'utente conferente, del peso non superiore a 20 Kg/cad e i rami di maggiori dimensioni dovranno essere ridotti a dimensioni compatibili con la loro movimentazione in sicurezza.

H) Raccolta domiciliare degli ingombranti:

Servizio di raccolta domiciliare beni durevoli e rifiuti ingombranti: ritiro, previa prenotazione telefonica da parte dell'utente, di rifiuti ingombranti al piano stradale di riferimento rispetto all'abitazione dell'utente, con i limiti di quantità e volume previsti dal regolamento comunale. Il servizio è gratuito per le utenze di civile abitazione. Il materiale raccolto viene trasportato presso la stazione di conferimento, dove vengono separate le frazioni recuperabili, i beni durevoli o le loro parti da inviare in impianti specifici (frigoriferi, congelatori, televisori, monitor ecc.). Il servizio è previsto su chiamata ed effettuato entro 5 giorni feriali dalla richiesta di intervento.

I) Raccolta Pile Esauste, Farmaci Scaduti e contenitori etichettati "T" e/o "F":

Servizio di raccolta farmaci scaduti/pile esaurite: svuotamento appositi contenitori posizionati presso le farmacie e le isole ecologiche dotate di contenitore per il conferimento delle pile esaurite. La frequenza di svuotamento/raccolta è di norma da mensile a trimestrale in relazione alle dimensioni dei Comuni interessati e come, più in dettaglio, verrà di seguito riportato nel prospetto dei servizi.

J) Centro di Raccolta Comunale/InterComunale:

La scelta localizzativa e dimensionale dei Centri di Raccolta InterComunale è stata effettuata sulla scorta delle indicazioni previste opportunamente dalle Linee Guida Regionali ove si rinviene:

"*In ragione delle esigenze definite dall'ARO FG_8 - in termini di densità abitative, tempi di percorrenza etc..- a titolo meramente indicativo, tali centri potrebbero essere dimensionati in relazione a flussi di circa 20.000 abitanti.*"

Nel caso di specie, sono state valutate le previste "esigenze" in termini di densità abitative, della loro distribuzione territoriale, delle strutture viarie e dei relativi tempi di percorrenza, all'interno dell'ARO FG_8–"Monti Dauni" sono previsti due Centri di Raccolta di tipo InterComunale localizzati, rispettivamente, in agro del Comune di Accadia ed in agro del Comune di Ascoli Satriano. Rispetto alle indicazione delle linee Guida Regionali i suddetti Centri, sono destinati a captare i rifiuti/materiali provenienti dai vari Comuni dell'ARO stesso come in appresso:

- ***Centro di Raccolta InterComunale di Accadia***: Accadia, Anzano di Puglia, Bovino, Monteleone di Puglia e Panni per 9.764 abitanti;
- ***Centro di Raccolta InterComunale di Ascoli Satriano***: Ascoli Satriano, Candela, Castelluccio dei Sauri, Deliceto, Rocchetta S.Antonio e Sant'Agata di Puglia per 19.365 abitanti.

9) STRUTTURAZIONE DEI SERVIZI A FAVORE DEI COMUNI ASSOCIATI

A.R.O. – FG/8 dei "Monti Dauni" - Ambito di Raccolta Ottimale n.8 della Provincia di Foggia

- Accadia, Anzano di Puglia, Ascoli Satriano, Bovino, Candela, Castelluccio dei Sauri, Deliceto, Monteleone di Puglia, Panni, Rocchetta Sant'Antonio, Sant'Agata di Puglia -
Associazione tra Comuni ex art.30 del Decreto Legislativo n.267/2000

* * * * * * * * *

AFFIDAMENTO DEL SERVIZIO DI RACCOLTA E TRASPORTO RIFIUTI ED ALTRI SERVIZI DI IGIENE URBANA

STRUTTURA DEI SERVIZI DI IGIENE URBANA NEI COMUNI FACENTI PARTE DELL'AMBITO DI RACCOLTA OTTIMALE - STRUTTURA OPERATIVA "A"

COMUNE	COMUNE ASSOCIATO																					
	ACCADIA		*ANZANO DI PUGLIA*		*ASCOLI SATRIANO*		*BOVINO*		*CANDELA*		*CASTELLUCCIO DEI SAURI*		*DELICETO*		*MONTELEONE DI PUGLIA*		*PANNI*		*ROCCHETTA SANT'ANTONIO*		*SANT'AGATA DI PUGLIA*	
ABITANTI	2.481		1.759		6.390		3.574		2.753		2.144		3.947		1.085		865		1.982		2.149	
SERVIZIO / PERIODO	giugno-settembre	ottobre-maggio	giugno-settembre	ottobre-maggio	giugno-settembre	ottobre-maggio	giugno-settembre	ottobre-maggio	giugno-settembre	ottobre-maggio	giugno-settembre	ottobre-maggio	giugno-settembre	ottobre-maggio	giugno-settembre	ottobre-maggio	giugno-settembre	ottobre-maggio	giugno-settembre	ottobre-maggio	giugno-settembre	ottobre-maggio
Raccolta Differenziata "FORSU" - UD	3/7 gg	3/7 gg	3/7 gg	3/7 gg	3/7 gg		3/7 gg		3/7 gg	3/7 gg	3/7 gg	3/7 gg	3/7 gg		3/7 gg		3/7 gg		3/7 gg	3/7 gg	3/7 gg	3/7 gg
Raccolta Indifferenziata "RUR" - UD	1/7 gg		1/7 gg		1/7 gg		1/7 gg		1/7 gg		1/7 gg		1/7 gg		1/7 gg		1/7 gg		1/7 gg		1/7 gg	
Raccolta Differenziata "CARTA" - UD	1/7 gg		1/7 gg		1/7 gg		1/7 gg		1/7 gg		1/7 gg		1/7 gg		1/7 gg		1/7 gg		1/7 gg		1/7 gg	
Raccolta Differenziata "PLASTICA" - UD	1/7 gg		1/7 gg		1/7 gg		1/7 gg		1/7 gg		1/7 gg		1/7 gg		1/7 gg		1/7 gg		1/7 gg		1/7 gg	
Raccolta Differenziata "VETRO" - UD - P.aP.	1/15 gg		1/15 gg		N		1/15 gg		1/15 gg		1/15 gg		1/15 gg		1/15 gg		1/15 gg		1/15 gg		1/15 gg	
Raccolta Differenziata "VETRO" - UD - Strad.	N		N		1/15		N		N		N		N		N		N		N		N	
Raccolta Differenziata "INGOMBRANTI" - UD	1/7 e su chiamata		1/7 e su chiamata		1/7 e su chiamata		1/7 e su chiamata		1/7 e su chiamata		1/7 e su chiamata		1/7 e su chiamata		1/7 e su chiamata		1/7 e su chiamata		1/7 e su chiamata		1/7 e su chiamata	
Raccolta Differenziata "RUP" - UD	6/anno		6/anno		12/anno		12/anno		6/anno		6/anno		12/anno		2/anno		2/anno		6/anno		6/anno	
Raccolta Differenziata "FORSU" - UND	congiunta UD		congiunta UD		congiunta UD		congiunta UD		congiunta UD		congiunta UD		congiunta UD		congiunta UD		congiunta UD		congiunta UD		congiunta UD	
Raccolta Indifferenziata "RUR" - UND	congiunta UD		congiunta UD		congiunta UD		congiunta UD		congiunta UD		congiunta UD		congiunta UD		congiunta UD		congiunta UD		congiunta UD		congiunta UD	
Raccolta Differenziata "CARTA" - UND	congiunta UD		congiunta UD		congiunta UD		congiunta UD		congiunta UD		congiunta UD		congiunta UD		congiunta UD		congiunta UD		congiunta UD		congiunta UD	
Raccolta Differenziata "PLASTICA" - UND	congiunta UD		congiunta UD		congiunta UD		congiunta UD		congiunta UD		congiunta UD		congiunta UD		congiunta UD		congiunta UD		congiunta UD		congiunta UD	
Raccolta Differenziata "VETRO" - UND	congiunta UD		congiunta UD		congiunta UD		congiunta UD		congiunta UD		congiunta UD		congiunta UD		congiunta UD		congiunta UD		congiunta UD		congiunta UD	
Raccolta Differenziata "CARTONI" - UND	2/7 gg		2/7 gg		3/7 gg		3/7 gg		3/7 gg		2/7 gg		3/7 gg		1/7 gg		1/7 gg		2/7 gg		2/7 gg	
Raccolta Differenziata "FRAZIONE VERDE"	su chiamata		su chiamata		su chiamata		su chiamata		su chiamata		su chiamata		su chiamata		su chiamata		su chiamata		su chiamata		su chiamata	
Rimozione Abbandoni su Vie Maestre	1/7 gg		1/7 gg		1/7 gg		1/7 gg		1/7 gg		1/7 gg		1/7 gg		1/15 gg.		1/15 gg.		1/7 gg		1/7 gg	
Raccolta Aree Extraurbane (RUR)	con UD		con UD		2/7 gg	2/7 gg	con UD		con UD		con UD		con UD		con UD		con UD		con UD		con UD	
Spazzamento Manuale Aree Primarie	7/7 gg (3h) 1 un.		7/7 gg (3h) 1 un.		7/7 gg (4h) 1 un.		7/7 gg (3h) 2 un.		7/7 gg (3h) 1 un.		7/7 gg (3h) 1 un.		7/7 gg (3h) 1 un.		4/7 gg (3h) 1 un.		4/7 gg (3h) 1 un.		7/7 gg (3h) 1 un.		7/7 gg (3h) 1 un.	
Spazzamento Manuale Altre Aree	2/7 gg (3h) 1 un.	2/7 gg (3h) 1 un.	1/7 gg (3h) 1un.	1/7 gg (3h) 1un.	5/7 gg (3h) 1 un.	3/7 gg (3h) 1 un.	5/7 gg (3h) 1 un.	2/7 gg (3h) 1 un.	3/7 gg (3h) 1 un.	3/7 gg (3h) 1 un.	3/7 gg (3h) 1 un.	2/7 gg (3h) 1un.	4/7 gg (3h) 1 un.	3/7 gg (3h) 1 un.	1/7 gg (3h) 1un.	N	1/7 gg (3h) 1 un.	N	2/7 gg (3h) 1 un.	2/7 gg (3h) 1un.	3/7 gg (3h) 1 un.	2/7 gg (3h) 1 un.
Spazzamento Meccanizzato	1/15 (3h)	1/30 (3h)	1/30 (3h)	1/30 (3h)	4/7 (3h)		1/7 (2h)		1/15 (3h)	1/30 (3h)	1/15 (3h)	1/30 (3h)	1/7 (2h)		1/30 (2h)		1/30 (2h)		1/15 (3h)	1/30 (3h)	1/15 (3h)	1/30 (3h)
Direzione Cantiere ed Amministrazione	N		N		N		N		N		N		N		N		N		N		N	
Sorveglianza	S		S		S		S		S		S		S		N		N		S		S	
Sfalcio Erba e Diserbo	15/anno		10/anno		20/anno		15/anno		10/anno		10/anno		15/anno		6/anno		6/anno		8/anno		10/anno	
Disinfestazione, Disinfezione e Derattizzazione	12/anno		8/anno		16/anno		12/anno		8/anno		8/anno		12/anno		6/anno		6/anno		6/anno		8/anno	
Raccolta Siringhe	S		S		S		S		S		S		S		S		S		S		S	
Lavaggio Cassonetti RSU e RD	N	N	N	N	2	N	N	N	N	N	N	N	N	N	N	N	N	N	N	N	N	N
Lavaggio Campane RD/RUP	2	N	2	N	2	N	2	N	2	N	2	N	2	N	2	N	2	N	2	N	2	N
Mercati Giornalieri	N		N		N		N		N		N		N		N		N		N		N	
Mercati Periodici	1/7 gg		1/7 gg		1/15 gg		1/7 gg		1/7 gg		1/7 gg		1/7 gg		1/7 gg		1/7 gg		1/7 gg		1/7 gg	
Raccolta Rifiuti Cimiteriali	2/anno		2/anno		2/anno		2/anno		2/anno		2/anno		2/anno		2/anno		1/anno		2/anno		2/anno	
Raccolta Carogne Animali	1/mese		1/mese		3/mese		2/mese		1/mese		1/mese		2/mese		1/mese		1/mese		1/mese		1/mese	
Interventi Feste, Sagre etc.	3/anno (2h)		3/anno (2h)		6/anno (2h)		6/anno (2h)		3/anno (2h)		3/anno (2h)		6/anno (2h)		2/anno (2h)		2/anno (2h)		3/anno (2h)		3/anno (2h)	
Assist./Gest. Centro InterComunale di Raccolta	S (3h/3g) (*)		N		S (4h/6g) (*)		N		N		N		N		N		N		N		N	
Pulizia Caditoie	1/anno		1/anno		3/anno		2/anno		1/anno		1/anno		2/anno		1/anno		1/anno		1/anno		1/anno	
Pulizia Lastrici Stradali e Asportazione scritte murarie	1/mese (2h)		1/bimestre (2h)		1/mese (2h)		1/mese (2h)		1/mese (2h)		1/mese (2h)		3/anno (2h)		3/anno (2h)		1/mese (2h)		1/bimestre (2h)		1/mese (2h)	

Nota: **(*) = Centro InterComunale per i Comuni dell'ARO FG_8**

Tab. 1: sintesi servizi praticati:

CIRCUITO DI RACCOLTA	TIPOLOGIA RACCOLTA E FREQUENZA
Residuo non differenziabile	Domiciliare / Settimanale
Organico	Domiciliare / Trisettimanale
Carta utenze domestiche e specifiche	Domiciliare / Settimanale
Imballaggi cellulosici (Cartone) utenze specifiche	Domiciliare / da Trisettimanale a Settimanale
Imballaggi in plastica, acciaio e alluminio	Domiciliare / Settimanale
Imballaggi in vetro	Stradale e/o Domiciliare / Quindicinale
Imballaggi in vetro (solo UND)	Domiciliare / Quindicinale
Frazione verde	Domiciliare/ Su chiamata entro 3 giorni feriali
Ingombranti	Domiciliare /Su chiamata entro 5 giorni feriali
Pile, Farmaci, Contenitori "T" e/o "F"	Stradale / da Mensile a Trimestrale

La società dovrà inoltre svolgere tutte le ulteriori attività di front e back office (prenotazioni ritiri, gestione reclami, fornitura informazioni, ecc.) da intendersi a tutti gli effetti quali obblighi di pubblico servizio ai sensi della presente relazione.

Il servizio svolto prevede, inoltre, l'attivazione di soluzioni che garantiscano un miglior monitoraggio del conferimento dei rifiuti effettuato dai singoli utenti; detta modalità di gestione rappresenta perciò il riferimento naturale per l'effettuazione del servizio di raccolta dei rifiuti nei Comuni non solo per i corrispettivi praticati ma anche per i vantaggi ambientali.

Dal punto di vista del sistema di raccolta "Porta a Porta", previsto in larga misura per l'ARO FG__8 - "MONTI DAUNI", si assicurerà l'espletamento del servizio secondo le modalità sopra indicate; nel contempo si perseguiranno obiettivi di miglioramento del servizio stesso con interventi mirati alla ottimizzazione dei servizi, dei carichi di lavoro delle squadre e dei mezzi impegnati nel servizio per una durata del medesimo.

Per quanto attiene ai costi del servizio, per l'ARO FG__8 - "MONTI DAUNI", si è scelta un'impostazione progettuale e contrattuale "a canone" tagliata su misura per le esigenze specifiche dei singoli Comuni aderenti/associati con lo scopo di fornire una prestazione di elevata qualità in termini di efficienza, efficacia ed economicità, a condizioni tecniche ed economiche equilibrate che consentono al gestore del servizio, all'ARO FG__8 - "MONTI DAUNI" stesso ed ai Comuni aderenti/associati di preservare i reciproci equilibri.

La modalità di aggiudicazione auspicata è certamente quella a favore della "*Offerta economicamente più vantaggiosa*" ex art.83 del Codice degli Appalti – D.Lgs.163/2006, che si è rivelata, come diffusamente considerato, la migliore ed in grado di coniugare in via ottimale la parte economica con le migliori tecniche attuative che ciascuna impresa avrà la possibilità di porre in campo a servizio dei Comuni che se ne avvarranno

La coerenza e congruità dei costi sono state valutate sulla base di scenari di costo pro capite desunti dal "Rapporto rifiuti urbani edizione 2014" pubblicato dall'ISPRA, Istituto Superiore per la Protezione e la Ricerca Ambientale (istituito con la legge 133/2008 di conversione, con modificazioni, del Decreto Legge 25 giugno 2008, n. 112 e vigilato dal Ministero dell'Ambiente e della Tutela del Territorio e del Mare) nell'ottobre del 2014.

L'ISPRA svolge le funzioni, con le inerenti risorse finanziarie, strumentali e di personale, dell'Agenzia per la protezione dell'ambiente e per i servizi tecnici di cui all'articolo 38 del Decreto Legislativo n. 300 del 30 luglio 1999 e successive modificazioni, dell'Istituto Nazionale per la Fauna Selvatica di cui alla legge 11 febbraio 1992, n. 157 e successive modificazioni, e dell'Istituto Centrale per

la Ricerca scientifica e tecnologica Applicata al Mare di cui all'articolo 1-bis del decreto-legge 4 dicembre 1993, n.496, convertito in legge, con modificazioni, dall'articolo 1, comma 1, della legge 21 gennaio 1994, n. 61.

Scenario: le medie dei costi specifici annui pro capite per aree geografiche.

I valori utilizzati per la comparazione sono:

– Sud Italia: 159,85 €/ab*anno.

NOTA (*) = Dati ISPRA MUD 2013

Al fine di operare il controllo/verifica tra i costi medi di cui sopra e quelli discendenti dalla elaborazione del progetto unico, tenuto conto che nello stesso confluiranno anche costi "estranei" ai dati ISPRA quali gli oneri afferenti la fornitura dei contenitori e delle buste, eventuali, in sede di elaborazione del progetto medesimo si provvederà ad elaborare specifici quadri tecnici che tengano conto dei soli costi ISPRA.

10) ESPLETAMENTO DELLA PROCEDURA DI GARA

La procedura di gara verrà espletata, in tutte le sue fasi dalla struttura tecnico-organizzativa facente capo all'Ufficio Unico dell'ARO FG_8 – "Monti Dauni" nella sua qualità di struttura tecnocratica ed amministrativa individuata dall'Associazione tra Comuni ex art.30 del Decreto Legislativo n.267/2000 e che dispone, al proprio interno, di professionalità e capacità adeguate allo sviluppo della procedura di gara.

Tale scelta, peraltro normativamente prevista anche dalla vigente Normativa Regionale, riverbera anche benefici effetti economici in quanto gli oneri per il suo funzionamento già risultano acclarati e ricomprendono ogni attività connessa con il funzionamento dell'ufficio stesso.

11) CONCLUSIONI

Verificata l'ammissibilità ai sensi di legge dell'affidamento mediante procedura di gara del servizio di igiene urbana di raccolta e smaltimento rifiuti urbani e assimilati, verificata altresì la congruenza con il mercato di riferimento del costo del servizi, si ritiene che l 'espletamento dello stesso da parte di azienda terza reperita attraverso il ricorso al mercato sia sostenibile, e preferibile, sotto più profili in quanto:

- i costi complessivi del servizio sono contenuti a livelli più convenienti rispetto a quanto potrebbe generarsi attraverso una gestione interna;
- non sono presenti, in alcuno dei Comuni aderenti/associati all'ARO FG__8 - "MONTI DAUNI", Società configurabili quali gestrici del servizio "*in house*";
- l'attuale dotazione organica del personale dei vari Comuni aderenti/associati all'ARO FG__8 - "MONTI DAUNI", ove presente, non consente né a breve né a medio termine di ipotizzare una gestione "*in house*" del servizio in oggetto;
- vi è oggettiva difficoltà di garantire il "controllo analogo" relativamente ai Comuni di minori dimensioni che risulterebbero sviluppare una partecipazione talmente marginale da assimilarsi alla ininfluente così collidendo con i dettami normativi a riguardo; (cfr. es. Panni 2,97% e Monteleone di Puglia 3,73%);
- l'efficienza generica della struttura imprenditoriale esterna è maggiormente in grado di sinergizzare gli interventi con favorevoli ricadute in termini di economicità dei servizi a rendersi.

Per i motivi sopra esposti si ritiene che la soluzione più idonea a garantire la maggiore efficienza e efficacia dell'azione amministrativa per i servizi di igiene ambientale si configuri nella gestione attraverso l'affidamento dei servizi stessi a favore di azienda operante specificatamente nel settore, adeguatamente qualificata e individuata, giusta correnti normative, attraverso il ricorso al mercato e con aggiudicazione all'offerta ritenuta economicamente più vantaggiosa (cfr. art.83 del Codice degli Appalti

– D.Lgs.163/2006).

La gara di appalto verrà sviluppata e gestita, in tutte le sue fasi dalla struttura tecnico-organizzativa facente capo all'Ufficio Unico dell'ARO FG_8 – "Monti Dauni".

Ascoli Satriano, 10 novembre 2014

A.R.O. – FG/8

Ambito di Raccolta Ottimale n.8 della Provincia di Foggia

"MONTI DAUNI"

Accadia, Anzano di Puglia, Ascoli Satriano, Bovino, Candela, Castelluccio dei Sauri, Deliceto, Monteleone di Puglia, Panni, Rocchetta Sant'Antonio, Sant'Agata di Puglia.

Associazione tra Comuni ex art.30 del Decreto Legislativo n.267/2000

* * * * * * * * * *

Sede: Comune di ASCOLI SATRIANO – Via Torre Arsa, 3 – 71022 ASCOLI SATRIANO (FG)
Tel. 0885. 652025
Fax 0885. 652830
PEC tecnico.ascolisatriano@pec.leonet.it

***

Servizio di raccolta e trasporto dei rifiuti urbani ed assimilati, servizio di spazzamento delle strade ed altri complementari.

SCHEMA DI CARTA DEI SERVIZI

Allegato al Capitolato Speciale d'Appalto

Ambito di **R**accolta **O**ttimale – **Foggia 8 – "MONTI DAUNI"**

Ufficio Unico di A.R.O. – Delibera Assembleare n°__ del ___/___/_____

Sommario

1 - INTRODUZIONE

1.1 SEPARAZIONE E DETENZIONE DEI PROPRI RIFIUTI DA PARTE DELLA UTENZA

1.1.1 Kit per la separazione dei rifiuti solidi urbani previsti per l'utenza domestica

1.1.2 Kit per la separazione dei rifiuti solidi urbani previsti per l'utenza non domestica

1.1.3.1 Raccolta della frazione organica [FORSU]

1.1.3.3 Raccolta della carta e del cartone

1.1.3.4 Raccolta della plastica e dei metalli

1.1.3.5 Raccolta del vetro

1.1.3.6 Raccolta del rifiuto indifferenziato (secco residuo)

1.1.3.7 Raccolta rifiuti urbani pericolosi [RUP]

1.1.3.8 Raccolta rifiuti urbani non pericolosi (frazioni residuali)

1.1.4 Centro Comunale/Intercomunale di Raccolta

1.2 COSTRUZIONE CONDIVISA CON LA COLLETTIVITÀ DELLE MODALITÀ DI EROGAZIONE DEI NUOVI SERVIZI

1.2.1 Valutazioni da effettuarsi in sede progettuale

1.2.2 Avvio e messa a regime di nuovi servizi di raccolta integrata

1.2.3 Monitoraggio e valutazione durante la durata del contratto

1.2.3.1 Continuità e regolarità dell'erogazione

1.2.3.2 Servizio di spazzamento e di igiene urbana

1.2.3.3 Interventi programmati- Durata massima e tempi di preavviso

1.2.3.4 Pronto intervento

1.2.3.5 Modalità del servizio raccolta rifiuti

1.2.3.6 Indicatori di qualità relativi alla raccolta differenziata

1.2.3.7 Controllo e ripristino della funzionalità dei contenitori

1.2.3.8 Scostamento tra servizio reso e servizio programmato

1.2.3.9 Intervento su chiamata per svuotamento contenitori

1.2.3.10 Crisi impiantistica

1.2.3.11 Procedura di accertamento

1.2.3.12 Valutazione della qualità del servizio.....

1.2.3.13 Completezza e accessibilità all'informazione .....

1.2.3.14 Indicatori di gestione .....

1.2.3.15 Continuità del servizio .....

1.2.3.16 Ulteriori impegni del gestore .....

1.2.3.17 Tabella riassuntiva .....

SCHEMA DI CARTA DEI SERVIZI PER LA GESTIONE DEl SERVIZI DI SPAZZAMENTO, RACCOLTA E TRASPORTO DEl RIFIUTIURBANI

ai sensi dell'art. 11 della l.r. 20 agosto 2012, n. 24

1 - INTRODUZIONE

Al fine di raggiungere gli obiettivi di qualità ambientale e di razionalizzare i costi complessivi del servizio integrato di raccolta e trasporto dei RSU, di seguito sono indicati specifici modelli organizzativi di servizi anche nell'ottica di razionalizzare l'attività da implementarsi.

Tali modelli organizzativi rappresentano gli standard tecnici per una corretta gestione del ciclo integrato che, anche tenendo conto del principio di differenziazione, dovranno essere alla base di tutti i servizi erogati nel ciclo integrato, nel caso specifico con riferimento alle fasi di spazzamento, raccolta e trasporto.

Gli standard sono stati definiti rispettando i contenuti minimi indicati nell'art. 11 comma 3 della l.r. 2412012 e di seguito riportati, per gli aspetti relativi alla fase di spazzamento, raccolta e trasporto:

a) *lo spazzamento meccanizzato e manuale deve essere svolto in maniera tale da garantire che l'Organo di governo riceva il miglior servizio in accordo con le proprie esigenze territoriali, organizzato secondo criteri di efficacia, efficienza ed economicità,·*
b) *a tutti i cittadini deve essere garantito il servizio di raccolta differenziata di qualità e flussi separati almeno per l'organico, la carta/cartone e il vetro,· i flussi di plastica e metalli possono essere raccolti congiuntamente,·*
c) *il trasporto dei rifiuti deve essere organizzato in modo da contenere le emissioni di C02, anche mediante la realizzazione di idonee stazioni di trasferenza e/o trasbordo, ovvero utilizzando mezzi di trasporto alternativi al trasporto su gomma;*
d) *il servizio di raccolta dell'organico deve essere organizzato in modo tale da massimizzare la capacità di intercettazione e la qualità merceologica, minimizzando le impurità,·*
e) *la tariffazione del servizio di trattamento della frazione organica da rifiuto urbano può essere definita anche considerando il livello di impurità;*
f) *il compostaggio domestico deve essere sempre favorito ove tecnicamente possibile; il servizio di raccolta differenziata dell'organico può essere sostituito, anche parzialmente, dal compostaggio domestico soprattutto nelle aree con bassa densità abitativa,·*

Di seguito sono riassunte le caratteristiche peculiari ed essenziali dei servizi per la gestione dei servizi di raccolta rifiuti ed igiene urbana:

1. Separazione e detenzione delle diverse frazioni merceologiche dei rifiuti urbani e speciali assimilati, all'interno degli spazi privati di pertinenza dell'utenza servita;
2. Conferimento delle diverse frazioni merceologiche dei rifiuti urbani e speciali assimilati al servizio pubblico di raccolta con modalità differenziate a seconda delle caratteristiche dell'area

urbana servita e degli immobili di residenza e secondo un calendario predefinito;

3. Corretta quantificazione ed intercettazione dei flussi dei rifiuti urbani e speciali assimilati dalle utenze non domestiche;
4. Condivisione con la collettività delle modalità di erogazione del nuovo servizio, in fase di progettazione, attuazione e monitoraggio;
5. Adozione di iniziative di sensibilizzazione, controllo degli inadempimenti durante lo svolgimento del servizio.

1.1 SEPARAZIONE E DETENZIONE DEI PROPRI RIFIUTI DA PARTE DELLA UTENZA

Al fine di modificare le abitudini consolidate delle utenze domestiche e non domestiche e di invogliare queste ultime a separare alla fonte i propri rifiuti solidi urbani, mutuando quanto fatto nei contesti in cui il tasso di raccolta differenziata è in linea con le disposizioni normative, è da prevedere la fornitura, per il tramite dei gestori dei servizi di raccolta, di adeguati materiali di consumo utili per sensibilizzare ed agevolare gli utenti nella separazione dei rifiuti all'interno degli immobili privati e, conseguentemente, favorire il loro successivo conferimento al servizio pubblico nei tempi e con le modalità previste dal regolamento di igiene ambientale e dalla carta dei servizi.

Di seguito saranno illustrati i kit-tipo di materiali di consumo che normalmente vengono consegnati alle singole utenze da scegliersi in ragione delle specifiche esigenze (consistenza del nucleo familiare rispetto al n. componenti, tipologia di utenza non domestica interessata, ecc..) e della consistenza delle produzioni attese di un determinato flusso di scarti recuperabili fra due ritiri successivi.

1.1.1 Kit per la separazione dei rifiuti solidi urbani previsti per l'utenza domestica

Nelle aree del paese in cui l'incidenza della raccolta differenziata ha raggiunto livelli soddisfacenti, per le utenze domestiche si prevede una fornitura periodica di idonei strumenti, di seguito elencati ed eventualmente dotati di idonei sistemi di tracciabilità, affinché gli utenti siano in grado di effettuare la separazione dei rifiuti presso la propria abitazione:

- ✓ **Sacchetti compostabili a norma** per la raccolta della frazione organica (scarti dalla preparazione e consumo dei pasti) nei diversi modi previsti dal regolamento del servizio e dalla nuova carta dei servizi, eventualmente dotati di idonei sistemi di tracciabilità;
- ✓ **Sacchetti di materiale cellulosico per la raccolta della carta e del cartone,** eventualmente dotati di idonei sistemi di tracciabilità;
- ✓ **Sacchetti per la raccolta della plastica** eventualmente dotati di idonei sistemi di tracciabilità.

Il numero di pezzi da fornire all'utente per ogni tipologia di scarti da raccogliere deve essere pari al numero dei ritiri annui previsti prevedendo un'aliquota aggiuntiva del 10 % per far fronte a produzioni occasionali di particolari flussi non preventivabili, danneggiamento accidentale di sacchetti già forniti, ecc..

Oltre ai materiali di consumo, potrà rendersi necessaria anche la fornitura, una tantum (almeno una volta ogni 5 anni) delle seguenti attrezzature riutilizzabili (nel caso dei mastelli per la raccolta di organico ed indifferenziato la fornitura dovrebbe essere obbligatoria per quelle utenze per le quali è prevista l'esposizione diretta in strada dei rifiuti, laddove compatibile con il contesto urbanistico, nei giorni ed agli orari previsti dal contratto di servizio):

- ✓ **Mastello di volumetria idonea (esempio 15/25 lt)** per la raccolta della frazione organica nei diversi modi previsti dal regolamento del servizio e dalla nuova carta dei servizi;
- ✓ **Mastello (esempio *35/*50 lt)** per la raccolta della frazione secca residua nei diversi modi previsti dal regolamento del servizio e dalla nuova carta dei servizi;
- ✓ **Ecobox (esempio 50/110 lt)** per la tenuta del sacco contenente la carta/cartone su strada pubblica o nell'apposito contenitore, *ovvero* ***Mastello (esempio 30/50 lt);***
- ✓ **Sacchetto** per il conferimento periodico del vetro alla campana stradale.

1.1.2 Kit per la separazione dei rifiuti solidi urbani previsti per l'utenza non domestica

Analogamente a quanto rappresentato per le utenze domestiche, nelle realtà in cui la raccolta differenziata è il linea con le soglie indicate dalla normativa vigente, anche per le utenze non domestiche è prevista un'adeguata fornitura di materiali di consumo.

Stante la mutevole composizione merceologica dei rifiuti assimilati agli urbani, si dovrebbero fornire, per ogni tipologia di utenza non domestica, un numero congruo e di materiali di seguito elencati la cui taglia è da definirsi in funzione delle produzioni attese in funzione delle specifiche raccolte annue da erogare:

- ✓ **Sacchetti compostabili a norma** per la raccolta della frazione organica nei diversi modi previsti dal regolamento del servizio e dalla nuova carta dei servizi, eventualmente dotati di idonei sistemi di tracciabilità
- ✓ **Sacchetti di materiale cellulosico per la raccolta della carta e del cartone,** eventualmente dotati di idonei sistemi di tracciabilità;
- ✓ **Sacchetti trasparente per la raccolta della plastica,** eventualmente dotati di idonei sistemi di tracciabilità.
- ✓ **Sacchetto per il conferimento periodico del vetro alla campana stradale**.

Per le utenze non domestiche è altresì prevista la fornitura, una tantum, delle seguenti tipologia di attrezzature la cui capacità è da valutarsi in funzione delle produzioni attese in funzione delle raccolte annue da erogare:

- ✓ **Contenitori di volumetria variabile da 120 lt a 1.700 lt** per la raccolta di diverse frazioni di rifiuti assimilati in caso di produzioni di ingenti quantità;
- ✓ **Mastello da 50*/120* lt** per la raccolta della frazione organica nei diversi modi previsti dal regolamento del servizio e dalla nuova carta dei servizi;

- ✓ **Ecobox da 50 lt** per la raccolta della carta negli uffici e nelle scuole, *ovvero* ***Mastello (esempio 30/50 lt);*** ovvero contenitori di volumetria variabile da 1201t a 1100 lt per le altre utenze
- ✓ **Roller per la raccolta del cartone** presso utenze commerciali selezionate;
- ✓ **Contenitori di volumetria variabile da *60* lt a 1.100 lt** per la raccolta periodica del vetro

1.1.3 Raccolte delle diverse frazioni di rifiuto

1.1.3.1 Raccolta della frazione organica [FORSU]

Per frazione organica si intendono i rifiuti alimentari e di cucina prodotti da nuclei domestici, ristoranti, servizi di ristorazione e punti vendita al dettaglio raccolti in modo differenziato.

Il gestore deve predisporre una tabella nella propria Carta dei Servizi nella quale siano indicati:

- i rifiuti di uso comune, individuati per categorie merceologiche omogenee, destinati alla raccolta differenziata in oggetto [resti di frutta, ortaggi, carne, pesce, gusci d'uova, alimenti deteriorati, fondi di caffè o tè, pane, pasta, riso,alimenti crudi o cotti purché non caldi, fazzoletti bagnati o sporchi di sostanze organiche, residui da manutenzione di verde domestico, etc.] nonché
- i rifiuti di uso comune che, pur presentando proprietà organiche, devono escludersi dalla raccolta [lettiere ed escrementi di animali domestici, fazzoletti sporchi di detergenti o sostanze chimiche, gusci bivalvi di frutti di mare, pannolini sporchi, etc.].

Il gestore assicura la raccolta differenziata della frazione organica mediante un servizio domiciliare o di prossimità nelle aree extraurbane, nelle contrade, ossia in riferimento a specifiche esigenze, da indicare adeguatamente da parte dei comuni facenti parte dell'ARO.. Resta fermo che tale ipotesi accede in via del tutto residuale e deve risultare compatibile con quanto predisposto dall'Ente appaltante.

La frequenza di raccolta per le utenze domestiche in area urbana è pari a 3 volte a settimana.

Nelle aree a bassa densità abitativa, eccetto le frazioni e/o borgate aventi un numero di utenze complessive > di 60, non è prevista la raccolta della FORSU, il cui recupero deve essere effettuato mediante auto-compostaggio, salvo specifiche e motivate esigenze, in coerenza all'art. 11 comma 3 lett. f) della l.r 24/2012. Ai fini del calcolo degli indici di raccolta differenziata dovranno essere proposte all'Autorità competente per la formale validazione idonee metodologie di stima della FORSU sottratta ai normali sistema di raccolta e sottoposta ad auto- compostaggio.

Il gestore è tenuto ad indicare nella Carta dei Servizi le caratteristiche (tipologia e capacità) dei contenitori e dei sacchi deputati alla raccolta della FORSU e le modalità di conferimento.

La capacità ed il numero dei contenitori saranno definiti in funzione della produzione pro capite di FORSU stimata nei documenti di Pianificazione e del numero utenze da servire.

La raccolta separata dei rifiuti organici deve essere effettuata preferibilmente e prioritariamente con contenitori a svuotamento riutilizzabili di norma di colore marrone, ovvero, in subordine, con sacchetti

compostabili certificati.

L'igienizzazione dei contenitori *non a servizio di singole utenze e/o non condominiali* deve essere effettuata con una frequenza minima, adeguata anch'essa alla stagionalità, pari a 1 volta/mese da ottobre ad aprile, 2 volte/mese in maggio, giugno e settembre, 3 volte/mese in luglio e agosto. Il lavaggio esterno dei contenitori viene garantito almeno 2 volte all'anno.

Per i rifiuti speciali assimilati agli urbani prodotti dalle utenze non domestiche si devono garantire elevate frequenze di raccolta puntuale per particolari categorie quali ad esempio ristorazione, vendita beni alimentari, ortofrutta.

SPECIFICHE TECNICO-OPERATIVE NEL CASO DI COMPOSTAGGIO COLLETTIVO

Nel caso uno o più Comuni facenti parte dell'ARO FG_8 intendano ricorrere alla partica del c.d. "COMPOSTAGGIO COLLETTIVO" attraverso l'acquisizione di specifiche attrezzature e congegni in grado di trattare, ai fini del recupero e alla produzione di "compost di qualità", i rifiuti della frazione c.d. "FORSU" generati nel proprio esclusivo ambito territoriale e ferma la regolarità operativa, tecnica ed amministrativa dell'impianto medesimo, da garantirsi senza soluzione di continuità, allora, in alternativa potrà farsi ricorso, su impulso del Comune stesso, a due diverse modalità di strutturazione del servizio di raccolta ed avvio al trattamento in ostituzione e surroga del sistema generalizzato di raccolta e conferimento presso impianto di recupero di titolarità di terzi (cfr. **Prima Modalità – Sistema "A")**.

Seconda Modalità – Sistema "B"

Essa potrà prevedere il conferimento DIRETTO della singola utenza presso il sito/impianto collettivo di compostaggio; in tal caso il servizio di raccolta e trasporto successivo della frazione FORSU sino all'impianto destinato al trattamento della frazione non avrà luogo;

Terza Modalità – Sistema "C"

la seconda potrà prevedere la fase di raccolta della FORSU dalle singole utenze con le modalità e le frequenze già sopra ordinariamente illustrate nel mentre il conferimento del materiale raccolto avverrà presso il sito/impianto collettivo di compostaggio; in tal caso il solo servizio di trasporto successivo della frazione FORSU sino all'impianto di destinato al trattamento della frazione non avrà luogo.

In entrambi i casi il gestore del/degli impianto/i collettivo/i di trattamento della FORSU sarà sempre il gestore unico dell'ARO FG_8 ma verrà rilevata, a tal riguardo, una quota di canone, facente capo al Comune che di tale impianto si avvale, relativa alla gestione impiantistica nel mentre non si provvederà a compensarlo per le attività non svolte sempre nell'ambito della rccolta e/o trasporto della FORSU stessa.

1.1.3.2 Raccolta della frazione verde

Per frazione verde si intendono i residui della manutenzione del verde pubblico e privato costituito da sfalci, foglie, potature, piante, terriccio, paglia, cortecce, segature, ramaglie e ceppi, etc. raccolti in modo differenziato.

Il gestore assicura la raccolta differenziata di sfalci e potature per le sole utenze domestiche mediante

conferimento in centri comunali di raccolta (CCR).

Nel caso di servizio domiciliare su chiamata l'intervento viene effettuato nella giornata concordata con l'utente ed entro 3 giorni feriali dalla richiesta.

1.1.3.3 Raccolta della carta e del cartone

La frazione carta e cartone comprende tutti i materiali cartacei costituiti da materie prime fibrose prevalentemente vegetali raccolti in modo differenziato.

Il gestore deve predisporre una tabella nella Carta dei Servizi nella quale siano indicati:

I. i materiali di uso comune, individuati per categorie merceologiche omogenee, destinati alla raccolta differenziata in oggetto con precisa indicazione che essi devono essere conferiti puliti cioè non contaminati da sostanze organiche [giornali, riviste, quaderni, carta da pacco, carta del pane pulita, cartone ondulato, cartoni delle pizze se non sporchi, cassette di cartone per la frutta, scatole in cartoncino; contenitori in cartone per il sale e lo zucchero, scatole per i detersivi [fustino], scatole per scarpe, libri (senza copertina plastificata), calendari (togliere le parti che non sono in carta), faldoni per ufficio senza anelli, depliant, fogli pubblicitari e volantini se non plastificati, imballaggi di carta o cartone, tetrapak (bricco del latte e di altre bevande quali i succhi di frutta, passate di pomodoro e il vino), fogli vari e buste da lettera (togliendo parti adesive, in plastica o metallo), cartoni piegati, imballaggi di cartone, scatole per alimenti, blister, cartone per bevande (salvo diverse indicazioni da parte del gestore del servizio di raccolta), pacchetti di sigarette (eliminando la pellicola plastica esterna e quella interna in alluminio), etc.] nonché

II. i materiali di uso comune che, pur presentando proprietà cartacee, devono escludersi dalla raccolta [carta oleata per alimenti, carta da forno, carta carbone, carta vetrata, carta plasticata, carta lucida da disegno, pergamena, carta sporca di prodotti detergenti o altre sostanze chimiche, etc.]

Per le utenze domestiche il gestore assicura la raccolta differenziata congiunta della carta e del cartone mediante un servizio domiciliare o di prossimità in area extraurbana e nelle frazione e/o borgate aventi un numero di utenze complessive > di 60. Nelle altre aree il conferimento avverrà utilizzando i Centri InterComunali di Raccolta (C.I.C.R.).

La frequenza minima di raccolta per le utenze domestiche in area urbana deve essere di una volta a settimana.

Il gestore del servizio è tenuto ad indicare nella Carta dei Servizi le caratteristiche (tipologia e capacità) dei contenitori e dei sacchi (preferibilmente di carta) deputati alla raccolta della carta e del cartone e le modalità di conferimento.

La capacità ed il numero dei contenitori saranno definiti in funzione della produzione pro capite di carta e cartone stimata nei documenti di Pianificazione e del numero utenze da servire.

La raccolta di tali frazioni dovrà essere effettuata con contenitori a svuotamento riutilizzabili di norma di colore blu.

Per i rifiuti speciali assimilati agli urbani prodotti dalle utenze non domestiche si devono garantire raccolta puntuali per particolari categorie quali ad esempio vendita al dettaglio, uffici, scuole.

1.1.3.4 Raccolta della plastica e dei metalli

La frazione plastica e dei metalli comprende il materiale da imballaggio ed in genere le materie plastiche utilizzate in commercio per contenere bevande, alimenti, detersivi e detergenti, raccolti in modo differenziato nonché i materiali ferrosi e non ferrosi.

Le materie plastiche più diffuse sul mercato dei prodotti di consumo sono:

- PET, polietilentereftalato: bottiglie per bevande;
- PE, polietilene: sacchetti, flaconi per detergenti, giocattoli e altri imballaggi;
- PP, polipropilene: contenitori per alimenti, flaconi per detersivi e detergenti;
- PVC, cloruro di polivinile: vaschette per le uova, tubi;
- PS, polistirene (polistirolo): vaschette per alimenti, tappi.

I metalli più diffusi sul mercato per la realizzazione di imballaggi di bevande ed alimenti vari sono:

- alluminio (per le bevande gassate, prodotti alimentari...);
- lamierino in acciaio (per prodotti alimentari ec...).

Il gestore deve predisporre nella Carta dei Servizi, secondo le più aggiornate indicazioni dei consorzi di recupero e riciclo, una tabella nella quale siano indicati:

I. i materiali di uso comune, individuati per categorie merceologiche omogenee, destinati alla raccolta differenziata in oggetto con precisa indicazione che essi devono essere conferiti svuotati e ripuliti, sia per plastiche che per i metalli

II. i materiali di uso comune che, pur presentando proprietà plastiche ovvero metalliche, devono escludersi dalla raccolta

Per le utenze domestiche il gestore assicura la raccolta differenziata congiunta della plastica e dei metalli mediante un servizio domiciliare o di prossimità in area extraurbana e nelle frazione e/o borgate aventi un numero di utenze complessive > di 60.

Nelle altre aree il conferimento avverrà utilizzando i Centri InterComunali di Raccolta (C.I.C.R.).

La frequenza minima di raccolta per le utenze domestiche in area urbana deve essere di una volta a settimana.

Il gestore del servizio è tenuto ad indicare nella Carta dei Servizi le caratteristiche (tipologia e capacità) dei contenitori e sacchi deputati alla raccolta della plastica e de metalli e le modalità di conferimento.

La capacità ed il numero dei contenitori saranno definiti in funzione della produzione pro capite di plastica e metalli stimata nei documenti di Pianificazione e del numero utenze da servire.

La raccolta di tali frazioni dovrà essere effettuata con contenitori a svuotamento riutilizzabili di norma di colore giallo.

Per i rifiuti speciali assimilati agli urbani prodotti dalle utenze non domestiche si devono garantire raccolta puntuali per particolari categorie quali ad esempio ristorazione, vendita al dettaglio.

1.1.3.5 Raccolta del vetro

La frazione del vetro comprende tutti gli imballaggi in vetro comunemente utilizzati nel commercio per contenere liquidi o alimenti.

Il gestore deve predisporre una tabella nella Carta dei Servizi nella quale siano indicati:

I. i materiali in vetro di uso comune individuati per categorie merceologiche omogenee, destinati alla raccolta differenziata in oggetto con precisa indicazione che essi devono essere conferiti ripuliti e privi di elementi di diversa natura [tappi in metallo] [vetro: bottiglie comunemente destinate nel commercio a contenere bevande, olio e passate di pomodoro, vasetti per alimenti, vetri rotti, bicchieri, caraffe, fiale vuote] nonché
II. i materiali di uso comune che, pur presentando proprietà simili, devono escludersi dalla raccolta [vetro: vetro retinato, vetro opale (boccette di profumo), ceramiche, cristalli, pirex, lampadine, specchi, etc.].

Per le utenze domestiche il gestore assicura la raccolta differenziata del vetro mediante contenitori stradali a "campana" ubicati in area urbana ove le dimensioni stradali ed il tessuto viario lo consenta. In alternativa il servizio dovrà avvenire con il sistema di tipo domiciliare.

Per le utenze domestiche il gestore assicura la raccolta differenziata del vetro in area urbana e nelle frazione e/o borgate aventi un numero di utenze complessive > di 60.

Nelle altre aree il conferimento avverrà utilizzando i Centri InterComunali di Raccolta (C.I.C.R.).

E' da considerare particolarmente meritevole di valutazione ogni proposta migliorativa del servizio inerente la raccolta del vetro distinto per colori.

La frequenza minima di raccolta in area urbana deve essere di una volta ogni quindici giorni.

I contenitori stradali sono svuotati periodicamente a seconda della loro capacità e dell'utenza servita, anche utilizzando idonei sistemi di verifica del grado di riempimento.

Il gestore del servizio è tenuto ad indicare nella Carta dei Servizi le caratteristiche (tipologia e capacità) dei contenitori e dei sacchi deputati alla raccolta del vetro e le modalità di conferimento.

La capacità ed il numero dei contenitori [campane] saranno definiti in funzione della produzione pro capite di vetro stimata nei documenti di Pianificazione e del numero utenze da servire.

Il lavaggio interno ed esterno delle campane deve essere effettuato almeno 2 volte all'anno.

Per i rifiuti speciali assimilati agli urbani prodotti dalle utenze non domestiche si devono garantire raccolta puntuali per particolari categorie quali ad esempio ristorazione, vendita al dettaglio.

1.1.3.6 Raccolta del rifiuto indifferenziato (secco residuo)

Per le utenze domestiche il gestore assicura la raccolta del secco residuo mediante un servizio

domiciliare o di prossimità in area extraurbana e nelle frazione e/o borgate aventi un numero di utenze complessive > di 60.

In queste ultime aree il conferimento avverrà utilizzando contenitori stradali ovvero attraverso il conferimento presso i Centri InterComunali di Raccolta (C.I.C.R.) ove all'uopo specificatamente autorizzati, salvo specifiche esigenze: in tali casi si dovrà prevedere di dotare le utenze di contenitori dedicati da esporre all'atto del conferimento secondo un calendario prestabilito.

La frequenza minima di raccolta per le utenze domestiche in area urbana sarà pari ad una volta a settimana.

Il gestore del servizio è tenuto ad indicare nella Carta dei Servizi le caratteristiche (tipologia e capacità) dei contenitori e dei sacchi deputati alla raccolta del secco residuo e le modalità di conferimento.

La capacità ed il numero dei contenitori saranno definiti in funzione della produzione pro capite di secco residuo stimata nel Piano Regionale dei Rifiuti Urbani e del numero utenze da servire.

La raccolta di tali frazioni dovrà essere effettuata con contenitori a svuotamento riutilizzabili di norma di colore grigio o nero.

Per i rifiuti speciali assimilati agli urbani prodotti dalle utenze non domestiche si devono garantire raccolta puntuali per particolari categorie quali ad esempio ristorazione, vendita al dettaglio. Al fine di minimizzare la probabilità di smaltimenti impropri, non dovranno essere adottati sistemi di raccolta stradale in aree industriali ovvero in aree con diffusa presenza di attività artiginali/industriali.

1.1.3.7 Raccolta rifiuti urbani pericolosi [RUP]

Il gestore assicura un servizio di raccolta dei rifiuti urbani pericolosi di origine domestica (RAEE, pile esaurite, batterie e accumulatori, oli minerali esausti, contenitori C/T/F/X (es. barattoli e bombolette contenenti smalti e vernici), lampade al neon, farmaci scaduti e strumenti farmaceutici e parafarmaceutici mediante conferimento in Centri InterComunali di Raccolta (C.I.C.R.) o in contenitori ubicati sul territorio ovvero tramite servizio a chiamata (RAEE di grosse dimensioni).

In particolare:

- la raccolta dei farmaci scaduti deve essere effettuata mediante conferimento in appositi contenitori ubicati presso le farmacie e le strutture sanitarie;
- la raccolta delle pile esauste deve essere effettuata mediante conferimento in appositi contenitori ubicati presso supermercati, le rivendite di tabacchi e scuole;
- la raccolta di contenitori etichettati T e/o F deve essere effettuata mediante conferimento in appositi contenitori ubicati presso ferramenta e rivendite di tabacchi
- il conferimento dei RAEE deve essere effettuato prioritariamente presso i rivenditori all'atto dell'acquisto del nuovo. Diversamente è ammesso il conferimento solo nei CCR.

Il gestore deve specificare nella Carta dei Servizi tipologia ed ubicazione dei contenitori, la tipologia

dei rifiuti conferibili, la frequenza di svuotamento in base alla produzione del rifiuto ed alla distribuzione dei contenitori in rapporto ai residenti serviti.

Il lavaggio interno ed esterno dei contenitori viene garantito almeno 1 volta all'anno.

1.1.3.8 Raccolta rifiuti urbani non pericolosi (frazioni residuali)

Il gestore assicura un servizio di raccolta dei rifiuti urbani non pericolosi residuali di origine domestica (oli e grassi commestibili, ingombranti, tessili, inerti da piccole riparazioni domestiche) mediante conferimento in CCR ovvero mediante servizio a chiamata (ingombranti).

Il gestore è tenuto ad indicare nella Carta dei Servizi per ogni singola frazione la tipologia dei rifiuti conferibili, le quantità e le modalità di conferimento.

Oltre al conferimento presso i centri comunali di raccolta, per la raccolta degli ingombranti il gestore attiva un servizio di raccolta gratuita a domicilio, che può essere richiesto mediante l'apposito numero verde. Il servizio viene effettuato nella giornata concordata con l'utente entro 5 giorni feriali dalla richiesta. In tale ipotesi il conferimento awiene sempre a livello stradale.

1.1.4 Centro Comunale/Intercomunale di Raccolta

I Centri Comunale e/o InterComunali di Raccolta costituiscono un elemento cardine dei nuovi servizi di raccolta integrata poiché a queste struttura sono demandati i compiti di ampliare la gamma dei servizi offerti all'utenza (raccolta sfalci di potatura, inerti, tessili, olio alimentare, ecc.) consentendo il conferimento di frazioni che l'utenza non è riuscita a conferire attraverso il servizio di raccolta domiciliare (es. carta e cartone, plastica, ecc..) unitamente ad altre che non sono oggetto di raccolte specifiche (es. rifiuti pericolosi di origine domestiche derivanti di produzione estemporanee, ecc..) o che sono oggetto di servizi di raccolta (es. RAEE e Ingombranti).

La scelta localizzativa e dimensionale dei Centri di Raccolta, nel caso dell'ARO FG_8 di tipo InterComunale, è stata effettuata sulla scorta delle indicazioni previste opportunamente dalle Linee Guida Regionali ove si rinviene:

"*In ragione delle esigenze definite dall'ARO - in termini di densità abitative, tempi di percorrenza etc..- a titolo meramente indicativo, tali centri potrebbero essere dimensionati in relazione a flussi di circa 20.000 abitanti.*"

Nel caso di specie, sono state valutate le previste "esigenze" in termini di densità abitative, della loro distribuzione territoriale, delle strutture viarie e dei relativi tempi di percorrenza

Sulle scorta delle dette valutazioni, all'interno dell'ARO FG_8 – "Monti Dauni", sono previsti due Centri di Raccolta di tipo InterComunale localizzati, rispettivamente, in agro del Comune di Accadia ed in agro del Comune di Ascoli Satriano.

Nel rispetto alle indicazione delle linee Guida Regionali i suddetti Centri, sono destinati a captare i rifiuti/materiali provenienti dai vari Comuni dell'ARO stesso come in appresso:

- ***Centro di Raccolta InterComunale di Accadia***: Accadia, Anzano di Puglia, Bovino, Monteleone di Puglia e Panni per 9.764 abitanti;

- ***Centro di Raccolta InterComunale di Ascoli Satriano***: Ascoli Satriano, Candela, Castelluccio dei Sauri, Deliceto, Rocchetta S.Antonio e Sant'Agata di Puglia per 19.365 abitanti.

Fra le opere edili che l'appaltatore si impegna a realizzare, oltre all'obbligo di realizzare/adeguare il manufatto al contesto architettonico urbano, si prevede la realizzazione delle seguenti opere civili ed impianti:

- ✓ Verde ornamentale lungo la recinzione esistente utilizzando il terreno derivante dalla bonifica del piano di posa del piazzale di deposito dei cassoni scarrabili;
- ✓ Viabilità veicolare e pedonale di larghezza almeno 3,00 m dedicato all'utenza di accesso ai punti di carico e scarico da realizzarsi in elevazione rispetto alla piazzale di deposito dei cassoni scarrabili (muri di contenimento in cemento e pavimentazione in asfalto);
- ✓ Piazzale di deposito dei cassoni scarrabili (muri di contenimento in cemento e pavimentazione in asfalto) ed altri contenitori per lo stoccaggio di rifiuti prevalentemente di tipo non pericoloso;
- ✓ Tettoia e pavimentazione in cemento per il posizionamento al coperto dalle intemperie dei contenitori per lo stoccaggio dei rifiuti pericolosi diversi dai RAEE;
- ✓ Posizionamento del prefabbricato uso ufficio e allacciamento alle reti tecnologiche (elettricità, telefono, ecc..) ed igienico sanitarie (idrico, fognarie);
- ✓ Impianto di trattamento acque meteoriche e di prevenzione incendi stante la previsione di quantitativi di rifiuti in deposito superiori alle soglie previste per legge;
- ✓ Impianto di illuminazione esterna;
- ✓ Segnaletica stradale orizzontale e verticale e cartellonisti recante le norme di accesso al sito.

In ragione delle esigenze evidenziate dai singoli comuni dell'ARO si prevede la presenza di almeno un CCR per Comune, fatta salva la possibilità di realizzazione di Centri intercomunali di raccolta in aggiunta ai precedenti.

Di seguito si riporta l'elenco completo dei rifiuti solidi urbani e speciali assimilati ex All.1 del D.M.A. 08.04.2008 e ss.mm.ii. conferibili ad un Centro Comunale di Raccolta rimandando alle determinazione che saranno assunto in sede di comunicazione ex art.2 c.1 del predetto decreto per definire quelli che saranno effettivamente ritirati:

- ✓ imballaggi in carta e cartone (codice CER 15 01 01)
- ✓ imballaggi in plastica (codice CER 15 01 02)
- ✓ imballaggi in legno (codice CER 15 01 03)
- ✓ imballaggi in metallo (codice CER 15 01 04)
- ✓ imballaggi in materiali misti (CER 15 01 06)
- ✓ imballaggi in vetro (codice CER 15 01 07)
- ✓ contenitori T e/o FC (codice CER 15 01 10* e 15 01 11*)

- ✓ rifiuti di carta e cartone (codice CER 20 01 01)
- ✓ rifiuti in vetro (codice CER 20 01 02)
- ✓ frazione organica umida (codice CER 20 01 08 e 20 03 02)
- ✓ abiti e prodotti tessili (codice CER 20 01 1O e 20 01 11)
- ✓ solventi (codice CER 20 01 13*)
- ✓ acidi (codice CER 20 01 14*)
- ✓ sostanze alcaline (codice CER 20 01 15*)
- ✓ prodotti fotochimici (20 01 17*)
- ✓ pesticidi (CER 20 01 19*)
- ✓ tubi fluorescenti ed altri rifiuti contenenti mercurio (codice CER 20 01 21)
- ✓ rifiuti di apparecchiature elettriche ed elettroniche (codice CER 20 01 23*, 20 01 35* e 20 01 36)
- ✓ oli e grassi commestibili (codice CER 20 01 25)
- ✓ oli e grassi diversi da quelli al punto precedente, ad esempio oli minerali esausti (codice CER 20 01 26*)
- ✓ vernici, inchiostri, adesivi e resine (codice CER 20 01 27* e 20 01 28)
- ✓ detergenti contenenti sostanze pericolose (codice CER 20 01 29*)
- ✓ detergenti diversi da quelli al punto precedente (codice CER 20 01 30)
- ✓ farmaci (codice CER 20 01 31* e 20 01 32)
- ✓ batterie ed accumulatori di cui alle voci 160601* 160602* 160603* (provenienti da utenze domestiche) (codice CER 20 01 33*) (2)
- ✓ rifiuti legnosi (codice CER 20 01 37* e 20 01 38)
- ✓ rifiuti plastici (codice CER 20 01 39)
- ✓ rifiuti metallici (codice CER 20 01 40)
- ✓ sfalci e potature (codice CER 20 02 01)
- ✓ ingombranti (codice CER 20 03 07)
- ✓ cartucce toner esaurite (codice CER 20 03 99)
- ✓ **rifiuti assimilati ai rifiuti urbani sulla base dei regolamenti comunali fermo restando il disposto di cui all'articolo 195, comma 2, lettera e) del decreto legislativo 3_ aprile 2006. n. 152, e successive modifiche quali:**
  - toner per stampa esauriti diversi da quelli di cui alla voce 08 03 17* (provenienti da utenze domestiche) (codice CER 08 03 18)
  - imballaggi in materiali compositi (codice CER 15 01 05)
  - imballaggi in materia tessile (codice CER 15 01 09)
  - pneumatici fuori uso (solo se conferiti da utenze domestiche) (codice CER 16.01.03)
  - filtri olio (codice CER 16 01 07*)
  - componenti rimossi da apparecchiature fuori uso diversi da quelli di cui alla voce 16 02 15*

(limitatamente ai toner e cartucce di stampa provenienti da utenze domestiche) (codice CER 16 02 16)

- gas in contenitori a pressione (limitatamente ad estintori ed aerosol ad uso domestico) (codice CER 16 05 04* codice CER 16 05 05)
- miscugli o scorie di cemento, mattoni, mattonelle, ceramiche, diverse da quelle di cui alla voce 17 01 06* (**solo da piccoli interventi di rimozione eseguiti direttamente dal conduttore della civile abitazione, non superiori a 50 kg/anno, quantificati sulla base di idoneo sistema di contabilità**) (codice CER 17 01 07)
- rifiuti misti dell'attività di costruzione e demolizione, diversi da quelli di cui alle voci 17 09 01*, 17 09 02* e 17 09 03*(solo da piccoli interventi di rimozione eseguiti direttamente dal conduttore della civile abitazione) (codice CER 17 09 04)
- batterie ed accumulatori diversi da quelli di cui alla voce 20 01 33* (codice CER 20 01 34)
- rifiuti prodotti dalla pulizia di camini (solo se provenienti da utenze domestiche) (codice CER 20 01 41)
- terra e roccia (codice CER 20 02 02)

Per i centri posti al servizio di un bacino di utenza superiore ai 15.000 ab. il Centro Comunale di Raccolta dovrebbe essere aperto tutti i giorni escluso i festivi (tranne quelle di riposo settimanale per gli addetti) per un monte complessivo di 24 ore/settimana di apertura al pubblico incrementabili, secondo le necessità, nel periodi di Alta Stagione.

In ogni caso sarebbe fortemente consigliata l'apertura del centro nelle giornate di sabato, mattina e pomeriggio, e domenica mattina.

Negli altri casi si potrebbe prevedere l'apertura per un monte ore complessivo inferiore alla soglia delle 24 ore/settimana fatta salva la possibilità di incrementare le ore di apertura, secondo le necessità, nel periodi di Alta Stagione. Durante il periodo di apertura della struttura dovrà essere sempre presidiata da almeno un operatore di IV livello che, nel rispetto di quanto previsto dal CCNL, oltre alle mansioni di pesatura e verifica di cui al livello precedente, svolge attività di registrazione carico/scarico dei rifiuti su appositi registri e/o modulistica previsti dalle normative che, poiché in possesso di preparazione acquisita mediante addestramento o esperienze equivalenti, effettua anche operazioni di controllo in attuazione di istruzioni prestabilite inerenti la conduzione dell'impianto.

E' auspicabile che, data la qualifica, l'operatore possa effettuare i necessari trasporti agli impianti di recupero e/o smaltimento dei rifiuti accumulati nei container presenti all'interno del centro comunale di raccolta negli orari di chiusura al pubblico del centro comunale di raccolta nei quali egli risulterà comunque in servizio.

Se necessario, l'operatore di IV livello potrà essere coadiuvato da operatori di II livello con mansione di addetto ad operazioni elementari di sollevamento, trasporto e deposito materiali e di selzione differnziata dei rifiuti; ecc.

Il Centro Comunale di Raccolta sarà condotto nel rispetto delle disposizioni ex Allegato 1 del D.M.A. 8 aprile 2008, così come modificato dal D.M. 13 maggio 2009.

Uno schema tipo dell'organizzazione logistica del CCR è di seguito riportato.

Figura 1 - Planimetria tipo di Centro Comunale di Raccolta

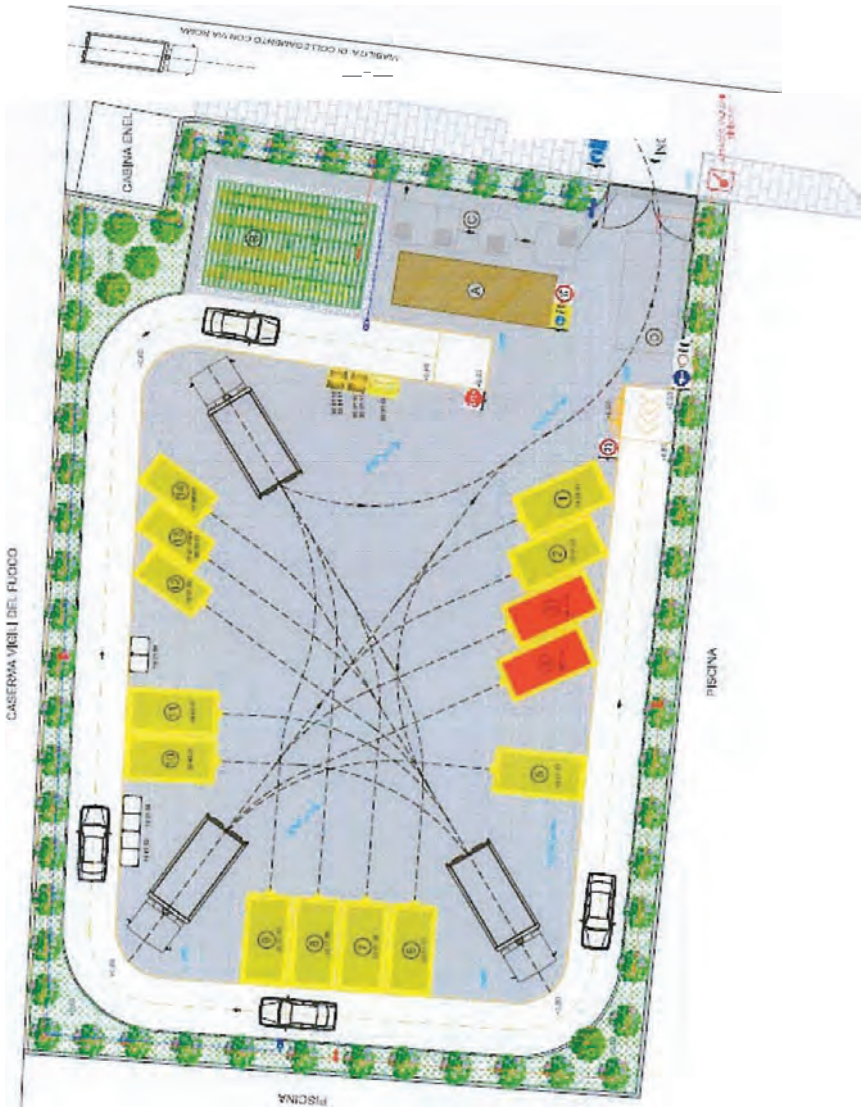

1.2 COSTRUZIONE CONDIVISA CON LA COLLETTIVITÀ DELLE MODALITÀ DI EROGAZIONE DEI NUOVI SERVIZI

La condivisione degli obiettivi di servizio e la preventiva illustrazione delle modalità con cui questi saranno erogati risponde alla precisa necessità di favorire il gradimento dell'utenza (cittadini ed attività economiche) rispetto alle scelte che l'ente competente sarà chiamato ad adottare per rispondere alle esigenze dettate dalla normativa vigente in materia di gestione dei rifiuti solidi urbani.

In particolare, per quanto attiene i servizi di raccolta integrata, è necessario che la collettività possa sentirsi partecipe delle scelte operate dall'amministrazione comunale poiché, soprattutto nel caso delle utenze domestiche, l'adesione al servizio comunale comporta, oltre all'impegno di separare i rifiuti "alla fonte", anche la necessità di adottare modalità di conferimento degli stessi adeguati alle necessità degli utenti ed alle caratteristiche degli immobili.

Questo aspetto è cruciale affinché si possa effettivamente ottenere un livello di raccolta differenziata al passo con i tempi.

1.2.1 Valutazioni da effettuarsi in sede progettuale

Una delle criticità che si riscontrano il fase di progettazione di servizi di raccolta integrata dei rifiuti solidi urbani è legata alla definizione di accorgimenti e soluzioni gestionali che tengano conto degli usi, delle caratteristiche della popolazione (età, alimentazione) e delle caratteristiche urbanistiche del territorio da servire.

Infatti, modalità di erogazione del servizio che si attagliano poco alle abitudini e agli usi della collettività o che non tengono conto delle caratteristiche urbanistiche del territorio da servire, seppur indicati dalla letteratura tecnica come i più redditizi per intercettazione di cospicue quantità di frazioni merceologiche di materiali recuperabili, possono risultare scarsamente applicabili in un determinato contesto per l'indisponibilità o la difficoltà che incontra l'utenza ad aderire al servizio attivato dall'amministrazione comunale.

Allo scopo di rendere quanto più possibile estesa la partecipazione dell'utenza alla definizione del nuovo servizio di raccolta differenziata, è opportuno awiare un'attività di consultazione della collettività volta ad illustrare, in maniera preventiva, le nuove modalità di raccolta ipotizzabili al fine di misurare il gradimento della cittadinanza rispetto alle ipotesi prese in considerazione.

L'attività di informazione e consultazione della collettività viene riassunta come di seguito riportato:

- ✓ Conferenza di presentazione del nuovo servizio;
- ✓ Incontri con partiti politici e consiglieri comunali;
- ✓ Incontri con i funzionari degli Uffici Tecnici Comunali, Ordine degli lngeneri ed Ordine degli Architetti finalizzati a suggerire la predisposizione nelle nuove costruzioni o in caso di ristrutturazione di strutture esistenti, di adeguati spazi condominiali o presidii stradali utilizzabili che consentano di effettuare agevolmente le attività di raccolta delle diverse frazioni

di rifiuto;

- ✓ Incontri con amministratori di condominio;
- ✓ Incontri con associazioni di categoria;
- ✓ Incontri con i cittadini;
- ✓ Per ogni circoscrizione sarebbe opportuno ripetere le consultazioni sopra descritte, coinvolgendo in particolare i cittadini e gli amministratori di condominio
- ✓ Banner visibile sul portale del Comune, con reindirizzo a semplice sito apposito e possibilità di porre quesiti in forma scritta;
- ✓ Presenza sui giornali locali.

Nell'ambito del processo di condivisione degli obiettivi dei nuovi servizi di raccolta integrata con la collettività potranno essere segnalate dai partecipanti, in varie forme, anche per le vie brevi o a mezzo stampa, ecc. rilievi, appunti e suggerimenti in merito a possibili criticità di cui tenere conto in fase di stesura definitiva del progetto prevedendo delle soluzioni ad hoc.

Dette segnalazioni, formalizzate anche da singoli cittadini, dovranno essere raccolte e sistematizzate e recepite, per quanto possibile, dal gruppo di progettazione dei diversi servizi di dettaglio, fermo restando la compatibilità delle richiestelsegnalazioni con impegni di mezzi/attrezzature o manodopera non sostenibile economicamente.

1.2.2 Avvio e messa a regime di nuovi servizi di raccolta integrata

Il rinnovo dei servizi di raccolta dei rifiuti solidi urbani costituisce un elemento particolarmente delicato poiché spesso impatta con usi ed abitudini dei cittadini consolidati nel tempo ma soprattutto perché comporta un cambio delle modalità di conferimento che, di fatto, sono molto "*libere*" poiché basate prevalentemente sull'impiego di cassonetti "*accessibili*" senza limitazioni particolari.

Il modello di raccolta integrata previsto nel presente Schema di Carta dei Servizi, da un lato permette di raggiungere gli ambizioni obiettivi di avvio al recupero di rifiuti solidi urbani previsti dalla normativa, dall'altro segna un'evoluzione significativa rispetto a precedenti comportamenti **rendendo necessaria un'attività di informazione comunicazione ed accompagnamento da effettuarsi prima dell'avvio del nuovo servizio che consenta una transizione efficace e capace di generare circoli virtuosi nel precorso cambiamento**.

Di qui la necessità di programmare l'accompagnamento del passaggio dai tradizionali servizi stradali a quelli domiciliari, utilizzando strumenti e sistemi di comunicazione più o meno tradizionali da integrarsi con interventi diretti di informazione puntuale delle utenze coinvolte (domiciliare) e non solo diffusa (dalle prime fasi di definizione concertata del servizio, alla costituzione di gruppi di supporto all'attuazione ed alla comunicazione, alla disponibilità di servizi di informazione rivolti alla singola utenza come sportelli, mail, numero verde dedicato, forum e newsletter, etc.).

Al fine di creare una linea di riferimento che ogni ARO potrà modificare a seconda delle specifiche esigenze che si andranno a rilevare, di seguito si elencano analiticamente le attività che al

minimo si ritiene che debbano realizzarsi per rispondere alle esigenze precedentemente espresse.

Dovendo dotarsi di strumenti per una comunicazione tanto ampia quanto efficace e contemporaneamente garantire un servizio di accompagnamento che minimizzi le difficoltà che un cambio di abitudini inevitabilmente crea, le fasi della comunicazione ed i relativi strumenti specifici vengono di seguito riportati:

- ✓ **Azioni da svolgere nei primi 3 mesi di contratto (start up)**: Presentazione del nuovo servizio per le utenze domestiche, articolato per diverse aree urbanistiche e con differente densità abitativa; Presentazione del nuovo servizio per le utenze non domestiche; Progettazione grafica coordinata e produzione adeguato Materiale informativo; Riunioni di supporto secondo un calendario definito; Manifesti e striscioni stradali per richiamare l'attenzione sul nuovo servizio, Portale web collegato al sito del comune, "Festa/inaugurazione" del nuovo servizio di igiene ambientale, Riepilogativo delle attività;
- ✓ **Azioni da svolgere a partire dall'effettivo avvio del nuovo servizio a completamento del 1° anno di contratto**: Attivazione numero verde a servizio dei cittadini, Gestione e manutenzione dello spazio web, Attività di contatto dopo l'avvio del servizio, Campagne di sostegno delle attività e dei risultati del servizio, Assistenza in situ da parte del personale selezionato; Attivazione di una sezione di controllo dell'utenza inosservante la cui attività deve essere opportunamente inclusa nelle informazioni date all'utenza.
- ✓ **Azioni da svolgere per gli anni successivi al primo**: Progettazione grafica coordinata, Fornitura di materiale informativo, Numero verde a servizio dei cittadini, Gestione e manutenzione dello spazio web, Assistenza da parte del personale selezionato, Comunicazione a sostegno delle attività del servizio e promozione dei risultati del servizi; Mantenimento di una sezione di controllo dell'utenza inosservante la cui attività deve essere opportunamente inclusa nelle informazioni date all'utenza.

L'avvio del nuovo servizio, comprendente la fase di start up vera propria, comporta un notevolissimo impegno di risorse umane per un orizzonte di tempo limitato appositamente formate e selezionate che consentano di raggiungere singolarmente le diverse tipologie di utenze (condomini piccoli e grandi, utenze non domestiche, ecc..).

Atteso il compenso simbolico che dovrebbe essere riservato ai predetti operatori stante la valenza di "servizio civile" dell'attività da svolgersi, trattasi di unità da selezionarsi preferibilmente nel mondo del volontariato ambientalista, frequentatori delle Università delle Terza Età, fra gli studenti degli ultimi anni delle scuole superiori, ecc..

Questo poiché, state le risorse limitate che ogni amministrazione potrebbe impegnare, è necessario selezionare personale motivato che si impegni per senso civico piuttosto che per fruttare un'occasione di lavoro vera e propria.

I soggetti che saranno selezionanti dovranno sostenere un corso di durata definita dall'Amministrazione per l'illustrazione dei seguenti contenuti minimi:

- ✓ Generalità sulla raccolta dei rifiuti solidi urbani e sugli obblighi normativi previsti per legge;
- ✓ Illustrazione del regolamento comunale dei servizi di igiene ambientale e disciplina dell'assimilazione dei rifiuti speciali non pericolosi agli urbani;
- ✓ Illustrazione del regolamento di accesso al Centro Comunale di Raccolta;
- ✓ Organizzazione del servizio di raccolta per utenze domestiche;
- ✓ Organizzazione del servizio di raccolta per utenze non domestiche;
- ✓ La funzione degli ispettori ambientali, multe e sanzioni;
- ✓ Modulistica per l'utenza (consegna attrezzature e materiali di consumo).

1.2.3 Monitoraggio e valutazione durante la durata del contratto

Per garantire un'esecuzione del servizio e delle relative attività di comunicazione sempre efficace e reattivo nel cogliere le criticità per risolvere nel migliore e più breve tempo possibile, per acquisire basi informative su cui poi basare la valutazione, è necessario compiere un monitoraggio delle attività definendo indicatori e standard di qualità del servizio da utilizzarsi nella Carta dei Servizi che i gestori sono tenuti a redigere.

1.2.3.1 Continuità e regolarità dell'erogazione

La gestione dei rifiuti costituisce ad ogni effetto servizio pubblico essenziale e, di conseguenza, attività di pubblico interesse. In virtù di tanto il soggetto erogatore fornisce un servizio continuo, regolare e senza interruzioni avvalendosi di una struttura organizzativa che le consente di monitorare lo svolgimento regolare dell'erogazione.

L'organizzazione dei mezzi e delle risorse deve consentire la risoluzione di particolari situazioni di emergenza, pericolo o disagio, anche su segnalazione delle Autorità competenti.

Il personale operante nei servizi di igiene ambientale deve essere dotato obbligatoriamente di apposito cartellino di riconoscimento.

Nelle ipotesi di eventi di forza maggiore, guasti o manutenzioni necessarie al corretto funzionamento delle attrezzature e degli impianti utilizzati determinanti un'interruzione del servizio comunque non superiore alle 48 ore, il soggetto erogatore deve prevedere l'attivazione un servizio sostitutivo di emergenza, nel rispetto delle disposizioni della competente Autorità sanitaria.

Il gestore fornisce tempestiva informazione all'utenza sui motivi della sospensione, sulla previsione dei tempi di ripristino e sulle prowisorie modalità di erogazione del servizio.

In caso di interruzione dovuta a sciopero dei lavoratori si applicano le disposizioni della L. n.146/1990 e s.m.i. che disciplina l'esercizio di tale diritto nei servizi in oggetto.

1.2.3.2 Servizio di spazzamento e di igiene urbana

Il servizio di spazzamento si presta meno degli altri servizi di igiene urbana alla definizione di standard. La "domanda di servizio" può variare in modo notevole in ragione della zona, della tipologia residenziale, della stagione.

Si deve garantire almeno lo spazzamento dell'intera area urbana con le seguenti frequenze (salvo diverse esigenze dell'Ente appaltante):

- area ad intensa presenza turistica e/o commerciale: 1 volta al giorno inclusi i festivi;
- area residenziale con densità medio-alta: a giorni alterni, esclusi i festivi;
- area residenziale con densità bassa: 1 volta a settimana.

I cestini gettacarte rappresentano una parte integrante dell'offerta di servizio di spazzamento; nelle aree urbane abitativa va garantita la presenza di 150 cestini ogni 10.000 abitanti. Inoltre, in aree ad densità di traffico pedonale molto alta, va garantita la presenza di un cestino gettacarte ogni 50 metri di strada pedonabile su entrambi i lati. La tipologia dei cestini e la loro forma deve essere adeguata al contesto urbano in cui sono allocati.

l servizi aggiuntivi sono parte della prassi diffusa dello spazzamento: vanno garantiti almeno il lavaggio strade, la pulizia dei mercati, la disinfestazione, diserbo, la raccolta siringhe, la cancellazione delle scritte murarie.

1.2.3.3 Interventi programmati- Durata massima e tempi di preavviso

Nell'ipotesi di interventi programmati che determinano una sospensione del servizio, il gestore indica i tempi di durata massima delle interruzioni programmate, che comunque non devono essere superiori a 24 ore, dandone preawiso con almeno due giorni di anticipo nelle modalità indicate nella Carta dei Servizi.

1.2.3.4 Pronto intervento

Il Gestore garantisce la disponibilità di servizi di pronto intervento h. 24 e relative modalità di accesso, indicando:

I. il tempo massimo di primo intervento dalla segnalazione;
II. il tempo massimo di primo intervento dalla segnalazione in caso di situazioni di pericolo;
III. le prime istruzioni comportamentali nel caso di più segnalazioni contemporanee di pericolo con conseguente aumento del tempo di intervento;

Infine, assicura lo svuotamento dei contenitori entro 1 giorno dalla richiesta.

1.2.3.5 Modalità del servizio raccolta rifiuti

Il gestore è tenuto ad indicare nella Carta dei Servizi i criteri utilizzati per l'organizzazione del servizio di raccolta per ciascuna frazione merceologica.

Il gestore predispone una cartografia della distribuzione dei contenitori, disponibile alla consultazione in rete.

In particolare per il servizio di raccolta il gestore predilige mezzi ed attrezzature a basso impatto ambientale (rumorosità ed emissioni).

Il servizio di raccolta non va di norma eseguito nelle ore di punta.

1.2.3.6 Indicatori di qualità relativi alla raccolta differenziata

Il gestore del servizio è tenuto ad indicare nella Carta dei Servizi le condizioni organizzative per:

a) Raccolta dati

Il gestore comunica mensilmente le quantità di rifiuti raccolti, specificando le frazioni oggetto awiate a recupero fornendo per ogni materiale un quadro analitico delle condizioni di purezza (e dunque degli scarti presenti) nel raccolto. A questo proposito organizza periodiche campagne di comunicazione e partecipazione dei cittadini.

In particolare il gestore comunica:

- quantità di rifiuti indifferenziati raccolti;
- quantità di rifiuti differenziati raccolti per ogni frazione merceologica;
- impianti di destinazione dei rifiuti raccolti, siano essi impianti di recupero, riciclaggio smaltimento, termodistruzione etc.;
- frequenze medie del servizio di spazzamento (comprese le differenze tra le frequenze di servizio in aree con esigenze di servizio diverse) distinte in frequenze del servizio di spazzamento manuale e frequenze del servizio di spazzamento meccanizzato;

b) Sistemi di contabilità analitica

Ai fini di una corretta analisi e soprattutto dell'avvio di una forma di incentivazione degli utenti impegnati nella raccolta differenziata, nella Carta dei Servizi vengono individuati, forme, strumenti e criteri per riconoscere tale impegno sia individuale sia presso centri specifici; sono da promuovere ed applicare forme di tracciabilità rifiuti, ai fini della progressiva applicazione di tariffe puntuali.

c) Garanzia del riciclo

Il gestore trasporta i rifiuti raccolti in modo differenziato agli impianti individuati a livello di ARO o di ATO, impegnandosi a dimostrare in ogni momento la destinazione e il corretto riciclo; provvede a periodica relazione attestante destinazione e garanzia (gradite specifiche procedure di certificazione).

d) Raccolta mediante centri comunali/intercomunali di raccolta

Il gestore deve indicare le caratteristiche, l'ubicazione, le tipologie di rifiuti conferibili, le modalità di conferimento degli stessi, nonché gli orari di apertura. Per quanto attiene le ore settimanali consigliate di apertura si fa riferimento a quanto indicato nel precedente paragrafo relativi ai centri comunali/intercomunali di raccolta.

e) Distanza dai contenitori

Nelle ipotesi di conferimenti in contenitori, bidoni o cassonetti stradali, limitate ai casi di aree ad elevata densità abitativa ed elevata popolazione, il soggetto erogatore gestisce il servizio in modo da assicurare all'utenza la possibilità di raggiungere i punti di raccolta secondo soglie di distanza ragionevoli in funzione della densità urbanistica.

Le distanze massime delle utenze dai contenitori (dall'accesso alla proprietà privata e con

esclusione dei percorsi su strade poderali e vicinali) da rispettare sono le seguenti:

– area urbana: 200 metri

– area extraurbana: 1000 metri

f) Igienicità del servizio

Le frequenze di lavaggio sono calibrate sulla necessità di garantire adeguati livelli di igiene pubblica; i valori devono essere differenziati sulla natura del rifiuto raccolto e sulle condizioni climatiche, dato che un parametro fortemente critico per la tutela dell'igiene urbana è rappresentato dalla putrescibilità del rifiuto conferito, a sua volta funzione dei parametri citati; in prospettiva potranno essere contemplate, in fasi successive del lavoro, valori maggiormente diversificati per le caratteristiche territoriali interessato dal servizio.

La frequenza del lavaggio esterno degli automezzi per il trasporto rifiuti è di almeno una volta a settimana. Per il lavaggio dei contenitori fare riferimento a quanto esplicitato nei paragrafi precedenti.

Il tempo massimo di intervento su segnalazione da parte di un utente di contenitori maleodoranti è di 2 gg. lavorativi.

1.2.3.7 Controllo e ripristino della funzionalità dei contenitori

Il Gestore assicura il controllo della funzionalità dei contenitori di prossimità in coincidenza con il servizio di raccolta o su segnalazione dell'utente.

Il Gestore assicura il ripristino della funzionalità dei contenitori per i rifiuti urbani e assimilati, entro 3 giorni dalla verifica o segnalazione di malfunzionamento.

1.2.3.8 Scostamento tra servizio reso e servizio programmato

Il gestore deve garantire l'erogazione del servizio non effettuato secondo programma entro il giorno successivo. Per i servizi di raccolta domiciliare o di prossimità non è ammesso ritardo.

1.2.3.9 Intervento su chiamata per svuotamento contenitori

Il gestore controlla il servizio sul territorio ed assicura un servizio di intervento su chiamata per svuotamento contenitori. Per favorire tali attività dota il proprio personale in servizio sul territorio di collegamento radio-telefonico con le sedi aziendali.

In particolare il gestore assicura entro 2 giorni feriali dalla chiamata lo svuotamento dei contenitori.

Le attività di ripristino in situazioni che comportano pericolo per l'uomo o per l'ambiente o di particolare disagio vengono effettuate dal gestore entro 2 ore dalla segnalazione.

1.2.3.10 Crisi impiantistica

In caso di crisi delle operazioni di smaltimento e recupero, il gestore ne dà adeguato preawiso al responsabile di ARO ed all'Organo di governo d'Ambito, sottoponendo alle Autorità competenti

una proposta relativa alle misure da adottare per superare il periodo di crisi. Non sono imputabili al gestore ritardi conseguenti alla mancata individuazione da parte dell'organo di governo d'Ambito, degli impianti di destinazione dei rifiuti raccolti.

1.2.3.11 Procedura di accertamento

Nel caso di delega al gestore della procedura di accertamento, il gestore svolge le attività necessarie ad individuare tutti i soggetti obbligati al pagamento della tariffa e controlla i dati contenuti nelle dichiarazioni.

Il gestore notifica all'utente l'esito delle verifiche e dei controlli effettuati, che si intende accettato trascorsi 30 giorni dalla data di notifica senza che l'utente abbia prodotto reclami.

Qualora l'utente riscontri elementi discordanti con l'esito della verifica del gestore, può esprimere reclamo entro 30 giorni dalla notifica dell'atto. Entro 20 giorni dal reclamo il gestore riesamina la posizione, provvedendo, in via di autotutela, a comunicare all'utente la rettifica dell'atto notificato, sulla base degli elementi forniti, ovvero il rigetto del reclamo con conferma degli elementi contenuti nell'atto notificato.

Nei casi di tardiva presentazione della dichiarazione di attivazione o variazione dell'occupazione o conduzione, ovvero di omessa o errata dichiarazione, il gestore provvede al recupero della tariffa o maggior tariffa dovuta, alla quale sono applicati gli interessi legali.

I recuperi hanno retroattività non superiore a:

- 3 anni dalla data della tardiva presentazione della dichiarazione o dalla data di notifica all'utente degli eventuali accertamenti effettuati;
- 4 anni dalla data di notifica degli accertamenti effettuati in caso di omessa presentazione della dichiarazione.

Nel caso di omessa o errata dichiarazione il gestore può richiedere il rimborso delle spese di accertamento sostenute e documentate, fino ad un massimo pari al 10% della somma da recuperare.

1.2.3.12 Valutazione della qualità del servizio

Il gestore predispone appropriati strumenti (su base informatica) per la registrazione delle informazioni e dei dati relativi ai livelli di qualità del servizio fornito e li mantiene costantemente aggiornati.

Il gestore assicura la verificabilità delle informazioni e dei dati registrati e conserva in modo aggiornato ed accessibile la documentazione necessaria per assicurarne la verificabilità per un periodo non inferiore a 3 anni successivi a quello della registrazione.

Il gestore svolge apposite verifiche, con cadenza almeno semestrale, sulla qualità ed efficacia dei servizi prestati in conformità agli standard di qualità definiti nella propria Carta di Servizio.

A questo fine il gestore si avvale anche, ponendole a confronto, delle valutazioni degli utenti eventualmente acquisite dal Comitato consultivo, dalle Associazioni di categoria o dei consumatori.

Con cadenza prestabilita annuale, il gestore pubblica un **Rapporto sulla Qualità del Servizio** (RQS) e sulla valutazione del grado di soddisfazione dell'utente, nel quale vengono tra l'altro indicati:

- le prestazioni effettivamente fornite in relazione ai livelli di servizio definiti e promessi;
- gli indicatori di gestione;
- le cause del mancato rispetto degli stessi;
- le azioni correttive intraprese per porvi rimedio;
- il numero ed il tipo di reclami ricevuti ed il seguito dato ad essi (confronto con l'anno precedente);
- la percentuale degli appuntamenti rispettati (confronto con l'anno precedente);
- le attività svolte per rilevare la soddisfazione degli utenti ovvero il grado della qualità del servizio percepita dagli utenti (questionari, riunioni pubbliche, interviste a campione, etc.);
- i risultati di tali rilevazioni.

Il gestore istituisce un apposito Ufficio interno che svolge funzioni di valutazione dei risultati conseguiti e di controllo del corretto adempimento delle procedure e del rispetto degli standard indicati nella propria Carta.

1.2.3.13 Completezza e accessibilità all'informazione

Per garantire all'utente la costante informazione sulle procedure e sulle iniziative aziendali che possono interessarlo, i gestori definiscono gli strumenti da utilizzare, anche in concomitanza con il rapporto sulla qualità del servizio. In particolare, ciascun gestore, dopo il primo anno di gestione del servizio invia una pubblicazione a tutti gli utenti e, per gli anni successivi, pubblica su proprio sito web ed aggiorna con frequenza annuale le seguenti informazioni minime:

- quantità raccolte e rifiuti avviati al recupero;
- condizioni di somministrazione del servizio e le regole del rapporto intercorrente fra le due parti;
- procedure e agevolazioni esistenti per ogni eventuale iniziativa incentivante (vedi raccolte differenziate).
- meccanismo di composizione e variazione della tariffa nonché di ogni variazione della medesima e degli elementi che l'hanno determinata (qualora attivata),
- andamento del servizio in merito ai fattori di gestione e alle caratteristiche di qualità;
- risultati di analisi merceologiche, tipologiche, qualitative e quantitative sulla composizione dei rifiuti.

A tale scopo il gestore istituisce un numero verde con operatore in orario di ufficio e segreteria telefonica.

Per le attività di comunicazione ed informazione il gestore assegna un budget annuale non inferiore allo 0,3% dell'importo annuale del contratto.

1.2.3.14 Indicatori di gestione

Per indicatori si intendono quei parametri di natura tecnica che, essendo misurabili, possono rappresentare in forma sintetica ed esaustiva lo stato delle gestioni e fornire indicazioni quali-quantitative sul livello di efficienza, efficacia ed economicità del servizio attraverso l'identificazione di appositi range di variazione e di valore limite/obiettivo. Si citano in proposito i principali parametri di valutazione per il servizio di raccolta:

- copertura del servizio,
- numero di cassonetti,
- mezzi e volumi di compattazione,
- sistemi di rilevazione e pesatura,
- personale specializzato,
- addetti e organizzazione.

1.2.3.15 Continuità del servizio

Il servizio dovrà essere effettuato con continuità, salvo i casi di forza maggiore.

Il Gestore deve organizzarsi per fronteggiare adeguatamente tali situazioni assicurando in ogni caso i seguenti livelli minimi di servizi:

- reperibilità 24 ore su 24 per recepire tempestivamente allarmi o segnalazioni;
- adozione di un piano di gestione delle interruzioni del servizio approvato dal soggetto affidante, che disciplina, tra l'altro, le modalità di informativa agli Enti competenti ed all'utenza interessata.

1.2.3.16 Ulteriori impegni del gestore

Il Gestore si impegna ad assicurare il rispetto di tutte le norme di legge vigenti in materia, fornisce informazioni in merito alle problematiche ambientali affrontate durante l'esercizio annuale, comprensive dell'impatto ambientale prodotto dalle infrastrutture e delle misure adottate per mitigare gli effetti negativi per l'ambiente.

1.2.3.17 Tabella riassuntiva

Il Gestore, in allegato alla propria Carta dei Servizi, per una migliore comprensibilità e leggibilità della stessa da parte dell'utente, predispone una tabella riassuntiva degli standard di servizio.

Atti e comunicazioni degli Enti Locali

CITTA' METROPOLITANA DI BARI
Decreto 31 marzo 2015, n. 4

Asservimento coattivo.

IL DIRIGENTE

PREMESSO CHE:

La sig.ra Isabella Mininni, in qualità di titolare dell'impresa individuale agricola Mininni Isabella, con nota prot. n. 90926 del 18.06.2014, presentava al Servizio Polizia Provinciale, Protezione Civile e Ambiente della Provincia di Bari istanza di autorizzazione a costruire in c.da Torre Palombaia, nel Comune di Cassano delle Murge, la linea aerea in bassa tensione a 400 V in cavo cordato a elica visibile per la connessione alla rete elettrica nazionale di un nuovo impianto di energia rinnovabile a fonte eolica, potenza nominale di 10 kw, di cui all' oggetto, con contestuale richiesta di dichiarazione di pubblica: utilità, urgenza e indifferibilità dell'impianto da costruire, ai sensi dell'art. 16, comma 1, del D.P.R. 327/01;

il Servizio Ambiente, Protezione Civile e Polizia Provinciale della Provincia di Bari, istituzionalmente preposto al rilascio dell'autorizzazione richiesta, ha curato la fase di avvio del procedimento finalizzato alla apposizione del vincolo preordinato all'esproprio e dichiarazione di pubblica utilità, indifferibilità ed urgenza dei lavori di costruzione della linea elettrica in c. da Torre Palombaia, nel Comune di Cassano delle Murge, provvedendo a trasmettere alle ditte interessate le comunicazioni personali di avvio del procedimento, con le modalità previste dall' art. 16, comma 4, del D.P.R. 08.06.2001, n. 327, al fine di consentire alle stesse di prendere visione degli elaborati progettuali e di formulare eventuali osservazioni nel termini previsti dalla legge;

il Servizio Polizia Provinciale, Protezione Civile e Ambiente della Provincia di Bari, previa acquisizione dei necessari pareri e nulla osta da parte degli Enti interessati e delle Autorità competenti, con determina dirigenziale n. 9292 del 15.12.2014 (Reg. AMB 1072/2014), approvava il progetto definitivo dell'intervento da realizzare e, segnatamente, autorizzava l'impresa individuale agricola Mininni alla costruzione e all'esercizio della linea elettrica in parola, che comporta, nell'osservanza della normativa nazionale e regionale vigente in materia, la dichiarazione di pubblica utilità, indifferibilità ed urgenza dell'opera da realizzare, avente efficacia quinquennale, a decorrere dalia data di esecutività della stessa determinazione di autorizzazione definitiva;

l'impresa Mininni, in qualità di soggetto promotore del procedimento autorizzativo, ha curato per conto dell'ENEL Distribuzione Spa l'istruttoria preliminare e propedeutica al conseguimento dell'autorizzazione alla costruzione e all'esercizio dell'elettrodotto di cui trattasi e, segnatamente, ha provveduto, ai sensi dell'art. 17, comma 2, D.P.R 8 giugno 2001, n. 327, a notificare ritualmente a tutti i proprietari interessati dal presente decreto l'approvazione del progetto definitivo dell' elettrodotto da realizzare, con contestuale autorizzazione definitiva alla costruzione e all' esercizio dello stesso, disposta dalla Provincia di Bari con Determinazione Dirigenziale n. 9292/2014, come rettificata con successiva determinazione dirigenziale n. 199 del 21.01.2015;

la Sig.ra Isabella Mininni, congiuntamente all'ENEL Distribuzione Spa, con nota del 29.12.2014, acquisita agli atti con prot. n. 2249 del 12.01.2015, presentava al Servizio Polizia Provinciale, Protezione Civile e Ambiente della Provincia di Bari, istanza formale di rettifica dell' autorizzazione emessa con la citata determinazione dirigenziale n. 9292 del 15.12.2014, ai fini del successivo rilascio dell' autorizzazione definitiva in favore dell'ENEL Distribuzione Spa, in qualità di titolare esclusivo alla costruzione e all'esercizio dell'elettrodotto di cui trattasi e di soggetto beneficiario nel successivo procedimento espropriativo, ai sensi dell'art. 3, comma 1, letto e), del D.P.R. 327/2001;

il Servizio Edilizia Pubblica, Territorio e Ambiente della Città Metropolitana, in accoglimento della predetta istanza del 29.12.2014, acquisita agli atti d'ufficio con prot. n. 2249 del 12.01.2015, con determinazione dirigenziale n. 199 del 21.01.2015 ha emesso in favore dell'Enel Distribuzione Spa l'autorizzazione definitiva alla costruzione e all'esercizio dell'elettrodotto in parola in c. da Torre. Palombaia, nel Comune di Cassano delle Murge, al fine di potenziare la rete di distribuzione dell'energia elettrica, che assolve la specifica funzione pubblicistica di erogazione dei servizi di interesse pubblico in materia di energia;

la Sig.ra Mininni Isabella in qualità di soggetto promotore del procedimento autorizzativo, con nota del 02.02.2015, acclarata agli atti del Servizio Edilizia Pubblica, Territorio e Ambiente con prot. n. 17813 del 10.02.2015, ha presentato formale istanza di emissione del Decreto di costituzione di servitù coattiva permanente di elettrodotti in favore ENEL Distribuzione Spa, ai sensi degli artt. 22 e 52 quinquies, e ss del D.P.R. 327/2001;

...omissis...

l'Enel Distribuzione Spa, Divisione Infrastrutture e Reti - Macro Area Territoriale Sud - Sviluppo Rete Puglia e Basilicata, Unità Progettazione Lavori Autorizzazioni con sede in Bari, con nota prot. Enel-Dis-11 /03/2015-0196443, acquisita agli atti d'ufficio in data 24.03.2015 con prot. n. 39806, in qualità di soggetto beneficiario della procedura espropriativa ha comunicato i nominativi e le generalità dei tecnici incaricati dalla società ENEL dell' esecuzione del decreto di asservimento, e, segnatamente, della redazione dei verbali di immissione in ossesso e sullo stato di consistenza delle aree da asservire, da effettuarsi con le modalità di cui all'art. 24 del citato DPR 327/01;

Precisato che l'impresa Mininni ha curato per conto dell'Enel Distribuzione Spa l'istruttoria preliminare e propedeutica al conseguimento e autorizzazione alla costruzione e esercizio dell'elettrodotto, mentre l'ENEL Distribuzione spa, giusta determinazione dirigenziale n. 199/2015, rimane l'unico soggetto titolare dell'autorizzazione alla costruzione e all'esercizio dell'elettrodotto da realizzare, nonché l'unico beneficiario del successivo provvedimento di costituzione di servitù coattiva di elettrodotti;

Dato atto che l'Enel Distribuzione Spa, come espressamente comunicato dalla stessa Società con la citata nota prot. Enel-Dis-11/03/2015-0196443, acquisita agli atti d'ufficio in data 24.03.2015 con prot. n. 39806, dovrà curare tutti i successivi adempimenti di esecuzione del presente decreto di asservimento coattivo;

Tenuto conto che nella procedura in oggetto sussistono le condizioni per l'emanazione in via d'urgenza del decreto di costituzione coattiva di servitù sulle aree interessate dalla realizzazione dell'elettrodotto di cui all'oggetto, senza particolari indagini e formalità, con contestuale determinazione urgente delle indennità di asservimento, ex art. 22 del DPR 327/01;

Dato atto che l'indennità di asservimento dovuta ai titolari delle aree interessate dai lavori, su cui viene costituito un diritto di servitù coattiva permanente, è stata determinata ai sensi dell'art. 44 del D.P.R. 327/2001;

Visto il regio decreto 1933 n. 1775, recante il testo unico delle disposizioni sulle acque e sugli impianti elettrici,

Vista la L.R.P. 9 ottobre 2008, n. 25;

Vista la L.R.P. marzo 2002, n. 5;

Visto il D.P.R. 8 giugno 2001, n. 327 recante il testo unico delle disposizioni legislative e regolamentari in materia di espropriazione per pubblica utilità, e ss.mm.ii., e, in particolare, l'art. 22 e l'art. 52 quinquies e ss.;

Visto il D.Lgs 27 dicembre 2004, n. 330, recante integrazioni al DEPR 327/2001, in materia di espropriazione per la realizzazione di infrastrutture lineari energetiche;

Dato atto che ai sensi dell'art. 52 octies del D.P.R. n. 327/2001 e ss.mm.ii. il decreto di imposizione di servitùcrelativo alle infrastrutture lineari energetiche sulle aree necessarie alla realizzazione dell'opera, indica l'ammontare delle relative indennità e ha esecuzione secondo le disposizioni dell'art. 24 del citato DPR;

Vista la L.R.P. 22/02/2005 n. 3, e ss.mm.ii., e in particolare l'art. 15 comma 2 lett. c), che dispone che il decreto di esproprio, e segnatamente di asservimento, possa essere emanato senza particolari indagini e formalità nel caso di realizzazione di opere afferenti a rete d'interesse pubblico in materia di energia;

Visto l'art. 4 della L.R.P. n. 20/2000, recante

Norme sul conferimento di funzioni e compiti amministrativi nelle materie di opere pubbliche, viabilità e trasporti, che attribuisce alle Province le funzioni amministrative relative alla costruzione e all'esercizio di linee e impianti elettrici con tensione non superiore a 150 kv e, segnatamente, i procedimenti espropriativi e le occupazioni temporanee e di urgenza concernenti le opere pubbliche di competenza provinciale;

Vista la L. 56/2014, recante Disposizioni sulle Città Metropolitane, sulle Province, sulle Unioni e fusioni di comuni, che ha sancito a far data dal 1° gennaio 2015 il subentro della Città Metropolitana di Bari in tutti i rapporti attivi e passivi della Provincia omonima, nonché nell'esercizio delle relative funzioni;

Verificato che non sono decorsi i termini di efficacia della dichiarazione di pubblica utilità dell'opera pubblica di che trattasi, ai sensi dell'art. 13 del D.P.R. 327/2001; Precisato che il presente procedimento è privo di oneri economici ed espropriativi per l'Ente, posti a carico del soggetto beneficiario dell'asservimento, in quanto la Città Metropolitana di Bari esercita esclusivamente le funzioni amministrative attribuite alla stessa per legge in qualità di Autorità espropriante;

Visto il Decreto Sindacale n. 1 del 01/01/2015, relativo al conferimento all'Avv. Rosa Dipierro dell'incarico dì Dirigente ad interim del Servizio Edilizia Pubblica, Territorio e Ambiente;

Visto l'art. 6 bis della L. 241/1990, recante disposizioni in terna di conflitto di interessi, introdotto dall'art. 1 comma 41 legge n. 190 del 2012, e attestata l'assenza di conflitto di interessi nel presente procedimento di costituzione di servitù di elettrodotto per il responsabile del procedimento e per il funzionario responsabile della relativa istruttoria;

Visto l'art. 107 del D. Lgs. 267/2000 e ss.mm.ii.;

Visto il vigente Statuto della Città Metropolitana di Bari; Dato atto che il presente procedimento, conforme alle risultanze istruttorie, è stato espletato nell'osservanza della normativa nazionale e regionale vigente in materia;

DECRETA

Art. 1)

Si dispone la costituzione di servitù coattiva permanente di elettrodotto in favore di Enel Distribuzione S.p.A., con sede legale in Roma alla Via Ombrone 2, C.F. e P. IVA 05779711000, sulle aree interessate dalla realizzazione ed esercizio di una linea aerea in bassa tensione a 400 Vin cavo cordato a elica visibile per la connessione alla rete elettrica nazionale di un nuovo impianto di energia rinnovabile a fonte eolica, potenza nominale di 10 kw, sito in c. da Torre Palombaia, nel Comune di Cassano delle Murge, come individuate nell'allegato elenco ditte, firmato dal Responsabile della progettazione, contenente, oltre all'elenco completo delle aree interessate dalla realizzazione dell'impianto e oggetto di asservimento coattivo e dei relativi intestatari catastali, l'indicazione delle indennità provvisorie per le ditte interessate dall'asservimento coattivo in via d'urgenza, e nello stralcio planimetrico del piano particellare, allegati al presente decreto, quali parti integranti e sostanziali dello stesso.

Art. 2)

L'imposizione della servitù di che trattasi sarà estesa ad una fascia di terreno corrispondente a quella indicata, a fronte di ciascuna particella, nell'allegato elenco ditte, in misura corrispondente all'estensione delle aree interessate dal presente decreto.

Art. 3)

L'indennità di asservimento da corrispondere agli aventi diritto in forza del presente decreto, poste a carico del beneficiario del procedimento di asservimento coattivo, disposte in via d'urgenza e senza particolari indagini o formalità, sono determinate nella misura indicata nell'allegato Elenco ditte di cui all'art. 1 del presente decreto, a fianco di ciascuna particella da asservire, ai sensi dell'art. 40 del D.P.R. 327/2001, come modificato dalla sentenza della Corte Costituzionale n. 181/2011. I proprietari che intendano accettare l'indennità di servitù offerta, nel termine perentorio di trenta giorni successivi alla immissione nel possesso dei beni asserviti, ai sensi dell'art. 22, comma 1, del DPR 327/01, dovranno comunicare alla Città Metropolitana di

Bari, ovvero all'Enel Distribuzione Spa, l'accettazione dell'indennità offerta. La dichiarazione di accettazione è irrevocabile. Il proprietario che condivida la determinazione provvisoria dell'indennità, ai sensi dell'art. 22, comma 3, del D.P.R. 327/2001, ha diritto al pagamento dell'indennità offerta, previa autocertificazione attestante la libera disponibilità e la piena proprietà del bene.

Decorsi trenta giorni dall'immissione in possesso, in assenza di una formale accettazione da parte delle ditte interessate, le indennità provvisorie si intenderanno non concordate. In caso di rifiuto espresso o tacito delle indennità offerte, previo deposito presso la Cassa Depositi e Prestiti, si procederà alla determinazione definitiva delle indennità di espropriazione, ai sensi dell'art. 21 del D.P.R. 327/2001.

Art. 4)

Il presente decreto dispone la costituzione della servitù coattiva di elettrodotto a favore della menzionata società Enel Distribuzione Spa sotto la condizione sospensiva che lo stesso sia notificato ed eseguito entro il termine perentorio di due anni, come previsto dall'art. 24, comma 1, del D.P.R. 327/2001, a cura della società Enel Distribuzione S.p.A. in qualità di soggetto beneficiario della presente procedura di asservimento coattivo.

Il presente decreto, a cura e spese della società Enel Distribuzione S.p.a. sarà notificato ai proprietari interessati nelle forme e con le modalità previste per la notifica degli atti processuali civili, unitamente all'avviso contenente l'indicazione del luogo, del giorno e dell'ora in cui e prevista l'esecuzione del decreto, da effettuarsi con le modalità di cui all'art. 24 del citato D.P.R. 327/2001. L'avviso di esecuzione del presente decreto, ai fini dell'immissione in possesso, deve pervenire ai proprietari interessati almeno 7 giorni prima della data fissata per l'esecuzione stessa. I tecnici incaricati dell'esecuzione del presente decreto, nonché della redazione dei verbali di immissione in possesso e dello stato di consistenza delle aree asservite sono:

1. Giangrande Francesco, nato a Bari il 18/05/1952;
2. Catalano Domenico nato a Bari il 30/04/1962;
3. Sabato Antonio nato a Gioia del Colle il 11/06/1985.

I verbali di immissione in possesso e sullo stato di consistenza saranno dai tecnici incaricati dell'esecuzione del presente decreto in contraddittorio con i proprietari presenti, ovvero, nel caso di assenza o di rifiuto degli interessati, con la presenza di almeno due testimoni che non siano dipendenti del beneficiario della imposizione di servitù coattiva. Possono partecipare alle predette operazioni i titolari di diritti reali o personali sui beni di che trattasi. L'Enel Distribuzione S.p.A., in qualità di soggetto beneficiario della procedura di asservimento coattivo, indica, in calce al presente decreto, la data in cui è avvenuta l'immissione in possesso dei beni asserviti e trasmette copia del relativo verbale alla Conservatoria dei Registri Immobiliari per la relativa annotazione.

Art. 5)

I diritti reali di servitù coattiva di elettrodotti costituiti con il presente atto in favore di Enel Distribuzione S.p.a. conserveranno la loro efficacia anche qualora la predetta Società modifichi la tensione, il numero e tipo dei sostegni e dei conduttori elettrici, la denominazione e la destinazione dell'elettrodotto di cui trattasi, salvo il pagamento di eventuale maggiorazione dell'indennità di servitù. Sulle zone asservite il personale dell'Enel Distribuzione S.p.A. avrà il diritto di libero accesso e di transito, anche con i mezzi necessari per procedere ai lavori di manutenzione e riparazione degli impianti, senza dover corrispondere ulteriori compensi.

L'ENEL Distribuzione S.p.a è tenuta ad eseguire le nuove opere e le modifiche dell'impianto, eventualmente previste dalla normativa statale e regionale vigente in materia di linee di trasmissione e distribuzione di energia elettrica, nonché di esercizio di linee e impianti elettrici, a tutela degli interessi pubblici e privati coinvolti.

La Città Metropolitana di Bari, tenuta esclusivamente all'esercizio delle funzioni amministrative attribuite alla stessa per legge in qualità di Autorità espropriante, è sollevata da qualsiasi responsabilità per eventuali danni a terzi o cose, derivanti dalla realizzazione e dalli esercizio dell' impianto elettrico autorizzato-, Saranno risarciti dall'ENEL Distribuzione Spa, di volta in volta, eventuali danni subiti dai privati, opportunamente provati dagli stessi, derivanti da riparazioni di carattere straordinario, eccezionale da modifiche strutturali dell'impianto.

Per tutta l'area asservita dovrà essere mantenuto il terreno libero da coltivazioni e da piantagioni che

possano turbare il regolare esercizio e la sicurezza dell'elettrodotto. Le ditte proprietarie sono obbligate a non eseguire sulle aree asservite qualunque innovazione, costruzione o impianto che costringa l'Enel a rimuovere o collocare diversamente le condutture e gli appoggi, ad apportare modifiche alle parti costituenti la linea o che, comunque, non siano compatibili con questa.

Restano a carico dell'Azienda Agricola Mininni Isabella, promotrice della presente procedura di asservimento, gli oneri di ripristino dello stato dei luoghi, in caso di dismissione dell'impianto di produzione di energia elettrica, come espressamente previsto dalla determinazione dirigenziale di autorizzazione definitiva alla realizzazione dell' impianto n. 199/2015.

Art. 6)

L'Enel Distribuzione S.p.A. provvederà senza indugio, a sua cura e spese, alla registrazione presso l'Ufficio del Registro alla trascrizione presso la Conservatoria dei Registri Immobiliari, nonché alla pubblicazione entro cinque giorni di un estratto del decreto nel Bollettino Ufficiale della Regione Puglia. L'opposizione del terzo è proponibile entro i trenta giorni successivi alla pubblicazione dell'estratto del decreto. Decorso tale termine in assenza di impugnazioni, l'indennità resta fissata nella misura determinata e tutti i diritti relativi agli immobili asserviti potranno essere fatti valere esclusivamente sull'indennità di servitù coattiva permanente di elettrodotti. L'Enel Distribuzione S.p.a. dovrà poi trasmettere a questo Ente copia del presente decreto, munito di nota recante gli estremi di registrazione e trascrizione, nonché dell'annotazione relativa alla sua esecuzione, per la conservazione agli atti d'ufficio.

Art. 7)

Avverso il presente provvedimento può essere proposto ricorso giurisdizionale davanti al Tribunale Amministrativo Regionale nel termine di 60 giorni dalla data di notifica o di effettiva conoscenza dello stesso, ovvero ricorso straordinario al Presidente della Repubblica nel termine di 120 giorni dalla data di notifica o di effettiva conoscenza dello stesso, con le modalità previste dal la legge. Si applicano le disposizioni previste dall'art. 53 del D.P.R. 327/2001 e ss.mm.ii. per quanto concerne la tutela giurisdizionale dei soggetti interessati, a qualsiasi titolo, dall'esecuzione del presente decreto.

Elenco ditte interessate dall'asservimento coattivo (agro di Cassano delle Murge):

- Giacovazzi Fabrizia, nata in Etiopia il 01/06/1958 (proprietà per 1/2); Liddi Giuseppe, nato a Acquaviva delle Fonti il 24/03/1953 (proprietà per 1/2): foglio n. 31 particella n. 302 - percorrenza m 5,90 - n. 0 sostegni (Indennità base € 3,58);
- Fatiguso Annamaria, nata a Policoro il 22/08/1972, (proprietà per 1/1): foglio n. 31 particella 10 - percorrenza m 43,10 - n. 1 sostegni (indennità base € 20,93);
- Iacobellis Maria Pia, nata ad Adelfia il 10/07/1958, (proprietà per 1/1): foglio n. 23 particella 327 - percorrenza m 35,40 - n. I sostegni (indennità base € 19,11); (proprietà per 1/1): foglio n. 23 particella 338 - percorrenza m 65,90 - n. 1 sostegni (indennità base € 42,39);
- Tassielli Angela, nata a Cassano delle Murge il 03/11/1939, (proprietà per 1/1): foglio n. 23 particella 364 - percorrenza m 194,70 - n. 5 sostegni (indennità base € 132,24).

COMUNE DI BARI
Decreto 7 aprile 2015, n. 12

Esproprio. Rettifica.

IL DIRIGENTE

Premesso che

con provvedimento sindacale prot. n. 217501/II-1 del 27.09.2012, è stato conferito all'Avv. Marisa Lupelli l'incarico di direzione della Ripartizione "Stazione Unica Appaltante, Contratti e Gestione Lavori Pubblici";

con Decreto dirigenziale n.11 del 03/04/2015 è stata disposto presso il Ministero dell'Economia e delle Finanze (MEF) - Ragioneria Territoriale dello Stato di Bari - mediante commutazione in singole quietanze di deposito, in favore delle ditte catastali che non hanno accettato le indennità offerte con il Decreto dirigenziale n. 8 del 23/05/2014;

dato atto che,

per mero errore materiale nell'oggetto sono stati riportati i seguenti nominativi- Coletta Raffaele e Losacco Maria e Rosa -, necessita correggere come segue: Coletta Raffaele fu Vito Antonio - Losacco Donato di Michele - Losacco Michele fu Donato-;

ritenuto

pertanto, necessario provvedere alla rettifica del Decreto dirigenziale n.11 del 3 aprile 2015 limitatamente all'oggetto:" procedura espropriativa finalizzata alla realizzazione dell'opera pubblica: n.42 alloggi sperimentali di edilizia sociale da destinare a sfrattati e portatori di handicap in Ceglie del Campo. Costituzione depositi presso il M.E.F. sez. di Bari della somma complessiva di € 117.676,87 in favore dei sigg.ri: Menolascina Crescenza, Sisto Michele, Addante Carmela Angela e Addante Vito Michele, Ciaula Antonio, - Lollino Giorgio - Lollino Giuseppe - Lollino Grazia - Lollino Maria - Lollino Stella -, De Francesco Francesco - De Francesco Michele - De Francesco Rosa Maria -, Paparella Cesaria, Paparella Vincenzo, -Coletta Raffaele fu Vito Antonio - Losacco Donato di Michele - Losacco Michele fu Donato-, Catalano Luigi".

Confermare tutti i punti del Decreto dell'Autorità Espropriante n.11 del 03 aprile 2015;

visti

la Legge 22/10/1971 n.865 e s.m. ed integrazioni;
il Decreto legislativo 18/08/2000 n.267;
il D.P.R. 08/06/2001 n.327 e s.m. ed integrazioni
il Decreto n. 11 del 03/04/2015;

D E C R E T A

RETTIFICARE l'oggetto del Decreto dell'Autorità Espropriante n. 11 del 03 aprile 2015 come segue: "procedura espropriativa finalizzata alla realizzazione dell'opera pubblica: n.42 alloggi sperimentali di edilizia sociale da destinare a sfrattati e portatori di handicap in Ceglie del Campo. Costituzione depositi presso il M.E.F. sez. di Bari della somma complessiva di € 117.676,87 in favore dei sigg.ri: Menolascina Crescenza, Sisto Michele, Addante Carmela Angela e Addante Vito Michele, Ciaula Antonio, - Lollino Giorgio - Lollino Giuseppe - Lollino Grazia - Lollino Maria - Lollino Stella -, De Francesco Francesco - De Francesco Michele - De Francesco Rosa Maria -, Paparella Cesaria, Paparella Vincenzo, - Coletta Raffaele fu Vito Antonio - Losacco Donato di Michele - Losacco Michele fu Donato-, Catalano Luigi".

CONFERMARE tutti gli altri punti del Decreto dell'Autorità Espropriante n. 11 del 3 aprile 2015;

Art. 2.

la pubblicazione, per estratto, del presente atto sul Bollettino Ufficiale della Regione Puglia;

Art. 3.

che il presente atto diventi esecutivo una volta decorsi trenta giorni dalla pubblicazione, per estratto, sul B.U.R. Puglia, se non è proposta dai terzi l'opposizione per l'ammontare dell'indennità o per la garanzia.

Il Direttore di Ripartizione
Avv. Marisa Lupelli

COMUNE DI MOLFETTA
Ordinanza 26 marzo 2015, n. 1312

Indennità d'esproprio.

IL DIRIGENTE DEL SETTORE TERRITORIO

PREMESSO CHE:

Presso la Cassa DD.PP. di Bari fu depositata con quietanza n.144 dell'1/4/2003 in favore della Sig.ra Rotondo Antonia Anna la somma di euro 152.155,51 (così ridotta a seguito della decurtazione del 40% per la mancata accettazione della indennità offerta ai sensi dell'art. 5 bis L. 359/92) per l'esproprio del suolo di sua proprietà distinto in catasto al fg. n.5 p.11a n. 339, nonché del villino insistente nel predetto suolo in catasto alla p.11a 81, giusta ordinanza del Capo Settore Territorio n. 877 reg. decreti, prot. n. 14740, del 31/3/2003;

La Sig.ra Rotondo Antonia Anna propose presso la Corte di Appello di Bari ricorso n. 1943/2003 inteso ad ottenere una diversa maggiore stima del suolo;

Con sentenza n.608/07 del 3.4/31.5/2007 la Corte di Appello di Bari determinò in C 292.495,09 l'indennità di esproprio dovuta otre interessi e spese legali quantificate in circa euro 6.000,00; avverso la citata sentenza n. 608/07 il Sig. Rotondo Luigi, in qualità di erede della Sig.ra Rotondo Antonia Anna ha promosso ricorso presso la Suprema Corte di Cassazione che, con sentenza n. 4032/2011, ha accolto il ricorso prodotto ex adverso e demandato nuovamente alla Corte di Appello di Bari per la nuova determinazione dell'indennità di esproprio;

In data 23/9/2011 il Sig. Rotondo Luigi ha notificato atto di citazione in riassunzione ex art. 392 c.p.c. presso la Corte di Appello di Bari definito con sentenza n. 608/07 intervenendo volontariamente nel giudizio i Sigg. Rotondo Paolo, Rotondo Girolamo, Rotondo Isabella e Germinarlo Carmela tutti in qualità di eredi della Sig.ra Rotondo Antonia Anna;

La Corte di Appello di Bari, con sentenza n. 1606/2014 ha accolto la domanda attorea determinando l'indennità di espropriazione dovuta dal Consorzio ASI in euro 476.764,00 e in E 8.385,82 l'indennità di occupazione legittima del suolo e condannandolo al deposito presso la Cassa DD.PP. in favore dell'istante e degli intervenuti in giudizio delle suddette somme decurtate degli importi già eventualmente versati e con gli interessi legali sulla differenza tra dovuto e versato dalla data del decreto di esproprio sino al soddisfo;

Vista la deliberazione del Consiglio di Amministrazione del Consorzio per lo Sviluppo Industriale di Bari n.219/2014 del 22/12/2014 con la quale è stata quantificata in complessivi euro 422.023,02 la somma dovuta ai Sigg. Rotondo Luigi, Rotondo Paolo, Rotondo Girolamo, Rotondo Isabella e Germinario Carmela al netto delle somme già depositate con quietanza n. 144 dell'1/4/2003;

Letta la nota pervenuta in data 27/1/2015, prot. n.7029, con la quale il Consorzio per lo Sviluppo Industriale di Bari ha chiesto l'emissione dell'ordinanza di deposito delle ulteriori somme dovute ai citati Sigg. Rotondo Luigi, Rotondo Paolo, Rotondo Girolamo, Rotondo Isabella e Germinario Carmela;

Vista la legge 25/6/1865 n.2359;

Vista la legge 22/10/71 n.865;
Vista la L.3/1/78 n.1;

Visto l'art.15 - comma 3 - lett.b) della L.R. n.13 dell'11/5/01;

Visti gli articoli dal 23 al 28 del Regolamento sull'ordinamento generale degli Uffici Comunali, come approvato con delibera di Giunta Comunale n.1025 del 30/11/98, in attuazione del D.L.vo n.29 del 3/2/93 e successive modificazioni ed integrazioni;

ORDINA

Il deposito, presso la Sezione di Tesoreria Provinciale - Servizio Cassa DD.PP. di Bari, mediante apertura e costituzione di deposito, della somma complessiva di euro 422.023,02, in favore dei Sigg.:

- Rotondo Luigi, nato a Molfetta il 16/11/1928 - Cod. Fisc. RTN LGU 28S16 F284F - propr. per 9/18;
- Rotondo Paolo, nato a Bari il 17/8/1970 - Cod. Fisc. RTN PLA 70M17A662P propr. per 2/18;
- Rotondo Girolamo, nato a Bari 1'1 i/4/0974 - Cod. Fisc. RTN GLM 74D1 I A662U propr. per 2/18;
- Rotondo Isabella, nata a Bari il 30/3/1978 - Cod. Fisc. RTN SLL 78C70 A6620 propr. per 2/18;
- Germinario Carmela, nata a Molfetta il 22/3/1943 - Cod. Fisc. GRM CML 43C62 F284G - propr. per 3/18;

Il presente provvedimento sarà pubblicato sul B.U.R. Puglia a cura del Consorzio per l'Area di Sviluppo Industriale di Bari e lo stesso Ente procederà formalmente al deposito delle indennità dovute e alla notifica agli interessati.

Molfetta, lì 26 marzo 2015

Il Dirigente del Settore Territorio
Ing. Alessandro Binetti

COMUNE DI TERLIZZI
Deliberazione C.C. 18 febbraio 2015, n. 5

Approvazione Piano di recupero.

IL CONSIGLIO COMUNALE

Premesso:

- che con delibera di Consiglio Comunale n. 32 del

11.07.2013, resa esecutiva in data 04.08.2013, è stato adottato, ai sensi e per gli effetti degli artt.21 e 24 della Legge Regionale n. 56/80 ed art. 30 della Legge n. 457/78, il Piano di Recupero di iniziativa privata, inoltrato dai sigg. De Leo Fabio e Barile Maria Francesca in data 02/04/2013 - prot. n. 10487, giusto progetto redatto dall'Arch. Rosa De Palma e dell'ing. Francesco D'Alessandro, e composto dai seguenti elaborati:
- RELAZIONE TECNICA DI PROGETTO;
- RELAZIONE TECNICA E ATTESTAZIONI DI CONFORMITÀ' ALLA L.13/89 E AL DM 236/1989;
- DOCUMENTAZIONE FOTOGRAFICA;
- TAV.NI:INQUADRAMENTO TERRITORIALE - STATO DEI LUOGHI (PIANTE, PROSPETTI E SEZIONI);
- TAV.N.2: INQUADRAMENTO TERRITORIALE - STATO DI PROGETTO (PIANTE. PROSPETTI E SEZIONI);
- TITOLO DI PROPRIETA'

- che la delibera di adozione, esecutiva, con i relativi allegati, ai sensi dell'art. 21 della Legge Regionale 31/5/1980 n. 32, è stata depositata nella Segreteria Comunale, per dieci giorni interi e consecutivi a decorrere dal 20.08.2013, primo giorno dell'affissione all'Albo Pretorio del relativo avviso e fino al 30.08.2013, affinché chiunque ne avesse interesse potesse prenderne visione e potesse formulare eventuali osservazioni da far pervenire al Comune nei successivi venti giorni, ovvero fino a tutto il 20.09.2013;
- che fino a tale data non sono pervenute osservazioni, giusta Attestazione del Vice Segretario Incaricato del 27.01.2015 - prot.n. 3054;
- che l'effettuato deposito avvenuto in data 20.08.2013, è stato reso noto, oltre che a mezzo di manifesti murali, affissi in luoghi pubblici e nell'Albo Pretorio Comunale, anche mediante n. 2 giornali quotidiani a carattere nazionale *(Corriere della Sera e La Gazzetta dello Sport);*

Ritenuto pertanto di approvare il predetto Piano di Recupero di iniziativa privata alle stesse prescrizioni di cui alla Relazione Tecnica del Dirigente del Settore Servizi Tecnici, arch. Francesco Gianferrini, del 13/06/2013 prot. 269/UTC e della Commissione Consiliare Urbanistica nella seduta del 03.02.2015 - Verbale n. 2/2015;

Visto il vigente Piano Regolatore Generale;

Visto il vigente Regolamento Edilizio;

Visto il Piano Particolareggiato del Centro Storico;

Vista la Legge Regionale 56/80;

Vista la Legge Regionale 27.7.2001 n. 20;

Vista la delibera di C.C. n. 27 del 19.5.2005;

Visto il Decreto Legislativo n. 267/2000 e s.m.i.;

Dato atto che sulla proposta della presente deliberazione è stato espresso parere favorevole di regolarità tecnica da parte del Dirigente del Settore Servizi Tecnici., il quale ha attestato altresì che tale provvedimento non ha rilevanza contabile;

Con voti favorevoli 9, espressi per alzata di mano dagli aventi diritto, su n. 9 Consiglieri presenti e votanti, essendosi verificato in corso di seduta il seguente movimento: uscito Grassi.

DELIBERA

DI APPROVARE il Piano di Recupero di iniziativa privata, inoltrato dai sigg. De Leo Fabio e Barile Maria Francesca in data 02.04.2013 - prot.n. 10487, ai sensi e per gli effetti degli arte. 21 e 24 della Legge Regionale n. 56/80 ed art. 30 della Legge n. 457/78, alle stesse prescrizioni della Relazione Tecnica del Dirigente Settore Servizi Tecnici, arch. Francesco Gianferrini, del 13/06/2013 prot. 269/UTC e prescrizioni effettuate dalla Commissione Consiliare Urbanistica nella seduta del 03.02.2015 Verb. n. 2/2015, giusto progetto a firma dall'arch. Rosa De Palma e dell'ing. Francesco D'Alessandro e composto dagli elaborati in premessa elencati.

DARE ATTO che lo schema di convenzione è quello predisposto dal Dirigente del Settore Servizi Tecnici, che di tale deliberato forma parte integrante e sostanziale.

DARE MANDATO al Dirigente del Settore Servizi

Tecnici per tutti gli adempimenti conseguenti alla definizione del presente atto.

Il presente verbale, previa lettura, è stato approvato a sottoscritto come segue:

Il Segretario Generale incaricato
Dott.ssa Maria Rosaria D'Oronzio

Il Consigliere anziano
Dr. Minutillo Gaetano

Appalti - Bandi, Concorsi e Avvisi

Appalti

ARTI

Avviso pubblico per la raccolta di manifestazioni di interesse per l'eventuale realizzazione in via sperimentale di progetti su piccola scala per misure proof-of-concept.

1. Premesse e contesto di riferimento

ARTI - Agenzia Regionale per la Tecnologia e l'Innovazione, istituita con L. R. n°1 del 7 gennaio 2004, è un ente strumentale della Regione Puglia, la cui attività si inserisce nella strategia di sviluppo economico regionale basata sul ruolo della Ricerca e dell'Innovazione per la crescita economica e la coesione sociale, ed è orientata a promuovere, stimolare e soddisfare la domanda di innovazione delle imprese e dei sistemi produttivi locali e la riqualificazione del capitale umano.

La Regione Puglia ha investito, nell'ambito della programmazione 2007-2013, nella costruzione di una rete di servizi funzionale alla promozione di collegamenti efficaci tra sistema scientifico e sistema produttivo, in continuità con il precedente ciclo di programmazione, attraverso il Progetto "Rete Regionale degli Industrial Liaison Office" (ILO Puglia).

Con Convenzione del 27 maggio 2014, la Regione Puglia - Area Politiche per lo Sviluppo, il Lavoro e l'Innovazione, Servizio Ricerca e Competitività - ha affidato ad ARTI le attività che costituiscono il Progetto "Alleanza tra ricerca e impresa per la Smart Puglia - Programma Operativo per la fase conclusiva del Progetto ILO2", cofinanziate dall'Unione Europea nell'ambito del PO FESR 2007-2013 - Azione 1.2.3 "Rete Regionale per il Trasferimento di Conoscenza".

Nell'ambito delle attività di cui al progetto sopra citato, è prevista la progettazione e realizzazione di interventi atti a favorire la valorizzazione dei risultati della ricerca pugliese attraverso il potenziamento degli strumenti di raccordo con l'industria e il trasferimento delle tecnologie verso il mercato, migliorando il ritorno sugli investimenti pubblici in ricerca e sviluppo e stimolando il pieno utilizzo delle numerose e tecnologicamente avanzate infrastrutture di ricerca presenti nel sistema scientifico, anche per effetto degli investimenti che la Regione Puglia ha destinato alle Reti dei Laboratori Pubblici. Tali interventi si rendono opportuni in quanto molti brevetti, pur sottentendo del potenziale di tipo industriale, risultano inutilizzati e, tra le cause del mancato sfruttamento industriale vi possono essere ragioni legate alla necessità di validazione o prototipazione o certificazione della tecnologia sottostante.

Il problema della giacenza di brevetti e del loro sottoutilizzo per ragioni legate alla mancata maturazione delle tecnologie protette è noto anche a livello europeo. A tal riguardo, la Commissione Europea all'interno di Horizon 2020 ha previsto misure sperimentali di accesso a strumenti finanziari per risolvere il problema del sottoutilizzo dei portafogli brevettuali, soprattutto pubblici, concorrendo agli specifici processi che, all'interno di ciascun settore tecnologico, favoriscono lo sviluppo delle tecnologie brevettate e concorrono all'aumento della loro appetibilità per le imprese utilizzatrici.

2. Obiettivo del presente Avviso. Cosa sono i Proof-of-concept

Con il presente Avviso è indetta una procedura pubblica sperimentale per raccogliere manifestazioni di interesse ed eventualmente avviare la realizzazione di progetti su piccola scala per misure di proof-of-concept. Si sottolinea che la partecipazione alla presente raccolta di manifestazioni di interesse non è in alcun modo vincolante per l'Amministrazione, che si riserva la facoltà di dare seguito o meno alla presente procedura.

Il sistema della ricerca regionale produce ogni anno un consistente portafoglio di risultati di ricerca e brevetti, che spesso però rimangono lontani dall'impiego industriale e poco valorizzati dal punto di vista commerciale, non generando gli auspicabili ritorni economici. Le aziende hanno a loro volta difficoltà a valutare l'effettiva applicabilità di questi risultati e a comprenderne il potenziale, perché lo stadio di sviluppo è ancora troppo embrionale o le prestazioni non sono state testate per le applicazioni di interesse ovvero mancano di elementi di validazione come misure, certificazioni, test di sicurezza e affidabilità, valutazioni di costi per lo scale-up industriale.

Il proof-of-concept avvicina i risultati della ricerca alla fase d'industrializzazione e produzione, trasformandoli in prototipi attraverso un percorso di sviluppo condiviso tra ricercatori e aziende ovvero fornendo gli elementi conoscitivi a supporto delle decisioni aziendali di acquisizione della tecnologia dall'esterno.

I proof-of-concept sono un modo per aiutare gli innovatori a rispondere ad importanti interrogativi che altrimenti resterebbero inesplorati a causa della mancanza di fondi. Il fine ultimo di questo iniziativa è minimizzare il rischio tecnico e commerciale di un'invenzione, in maniera tale che la tecnologia possa diventare interessante: 1) per l'attrazione di nuovi fondi per lo sviluppo, 2) per la cessione della licenza ad un'azienda già esistente, 3) per avviare uno spin-off o una start-up.

3. Ambito di operatività. Domanda di partecipazione

La partecipazione alla presente procedura è libera, senza limitazioni in ordine alla cittadinanza.

Le domande possono essere presentate sia da un singolo proponente che da un team.

I proof-of-concept proposti, con le modalità come di seguito definite, devono necessariamente riferirsi a brevetti (intendendosi per brevetti sia domande di brevetto pubblicate, sia brevetti concessi) riconducibili ad una o più delle seguenti 6 Key Enabling Technologies (KET), come individuate dalla Commissione Europea (KET 1 - Micro e nano elettronica; KET 2 - Nanotecnologie; KET 3 - Biotecnologie industriali; KET 4 - Fotonica; KET 5 - Materiali avanzati - KET 6 - Tecnologie di produzione avanzata), nonché afferenti al settore ICT.

I brevetti devono essere di titolarità di Università e/o Enti Pubblici di Ricerca pugliesi e/o di spin-off ovvero start-up aventi sede in Puglia. In caso di co-titolarità, deve obbligatoriamente constare un accordo dal quale risulti che il soggetto proponente (individuale o in team) dispone dei diritti di utilizzo del titolo in comproprietà.

I proof-of-concept non potranno riferirsi a brevetti già licenziati.

I proof-of-concept proposti dovranno essere immediatamente realizzabili e avere una durata massima di tre mesi.

Non saranno ammesse le proposte che mirino in tutto o in parte al completamento delle attività di ricerca.

Le domande di partecipazione devono essere predisposte utilizzando l'apposito modulario pubblicato sul sito istituzionale dell'Agenzia all'indirizzo www.arti.puglia.it. e devono sviluppare la seguente articolazione:

I. Sommario

Brevissima sintesi che metta in evidenza l'innovatività della tecnologia, la sua attrattività dal punto di vista commerciale, gli obiettivi del progetto e i prossimi passi. Il sommario non deve essere tecnico in quanto dovrà essere utilizzato da ARTI per finalità di informazione e comunicazione.

II. Descrizione del progetto

Descrizione del Piano di Attività in cui siano evidenziati:

a. Opportunità: breve panoramica del progetto e delle opportunità di mercato

b. Programma di lavoro: strutturare il proof-of-concept come un insieme logico delle tappe che consentiranno di raggiungere l'obiettivo generale del progetto e per assicurare il conseguimento dei risultati utili in tre mesi di attività

c. Team di progetto: elencare tutto il personale e gli eventuali profili e caratteristiche dei collaboratori esterni/fornitori che contribuiranno alla realizzazione del proof-of-concept

d. Cronoprogramma

e. Definizione degli output attesi che saranno oggetto di verifica finale

III. Proprietà intellettuale

Specificare la situazione relativa alla proprietà

intellettuale. I proof-of-concept devono necessariamente riferirsi a brevetti già concessi e/o a domande di brevetto pubblicate. Individuazione del titolo brevettuale:

a. Estremi della domanda o del brevetto

b. Titolarità o co-titolarità

c. Presenza di accordi per lo sfruttamento

IV. Mercato

a. Fornire una panoramica del mercato a cui afferisce il proof-of-concept proposto

b. Qual è il bisogno non soddisfatto in questo mercato?

c. Presentare i vantaggi competitivi rispetto alle tecnologie attualmente commercializzate nello stesso ambito

V. Impatto del progetto

a. Descrivere come il completamento del progetto proposto migliorerà il potenziale commerciale della tecnologia

b. Descrivere i passi che si intende compiere una volta completato il progetto per continuare lo sviluppo commerciale della tecnologia proposta

VI. Budget

a. Descrizione dettagliata del budget previsto per le attività proposte. Si ribadisce che potranno essere presi in considerazione esclusivamente i costi relativi alle azioni finalizzate (in via meramente esemplificativa: prototipazione, studio di caratterizzazione del materiale, misura, calibrazione, ecc.) allo sviluppo commerciale di una specifica tecnologia e non per proseguire attività di ricerca.

VII. Appendice

a. Eventuali ulteriori informazioni che il/i proponente/i intendano sottoporre.

L'appendice potrà inoltre includere un elenco dei riferimenti (documentazione tecnica, studi, analisi di settore, ecc.) citati nella proposta, dei grafici e ogni altra elaborazione finanziaria valutabile ai fini della proposta.

4. Come candidarsi - Scadenza

Coloro che intendono partecipare alla presente procedura devono presentare domanda come previsto al precedente articolo.

La domanda (in formato PDF), debitamente compilata e sottoscritta dal/i proponente/i, dovrà essere inviata, unitamente alla copia del documento di identità in corso di validità del/i proponente/i, esclusivamente a mezzo posta elettronica certificata (PEC) all'indirizzo arti@pec.rupar.puglia.it, con oggetto: "*Domanda di partecipazione proof-of-concept*".

Le domande dovranno pervenire entro il 15 maggio 2015

Non saranno valutate le domande pervenute oltre i termini previsti o presentate con modalità differenti rispetto a quelle stabilite o prive dei requisiti indicati al punto 3 del presente Avviso.

Non saranno prese in considerazione proposte non immediatamente realizzabili o che abbiano una durata superiore ai tre mesi.

5. Come vengono valutate le domande

La domande saranno valutate da una commissione nominata dall'ARTI. La commissione potrà eventualmente avvalersi di pareri tecnici, anche informalmente resi, all'uopo richiesti ad esperti dei settori specifici dei proof-of-concept oggetto di valutazione.

La commissione valuterà le domande validamente presentate utilizzando una scala da 0 a 100 punti, attribuiti sulla base dei seguenti giudizi:

Giudizi	Moltiplicatori
Eccellente	1,0
Ottimo	0,9
Buono	0,8
Discreto	0,7
Sufficiente	0,6
Insufficiente	0,5
Mediocre	0,4
Scarso	0,3
Non adeguato	0,2
Gravemente inadeguato	0,1
Non valutabile	0

applicati ai seguenti elementi di valutazione:

iano di Attività proposto (max 45 punti)

Presenza di accordi di sfruttamento del brevetto (max 10 punti)

Impatto del progetto (max 35 punti)

Budget proposto (max 10 punti)

La commissione potrà eventualmente convocare il/i proponente/i per un colloquio finalizzato ad approfondire aspetti specifici della proposta ed ottenere eventuali ulteriori informazioni o chiarimenti utili per un giudizio complessivo del proof-of-concept presentato.

Saranno considerate idonee le proposte che avranno conseguito un punteggio minimo di 60 punti.

6. Esito della procedura. Lista idonei. Attivazione proof-of-concept

Al termine della valutazione e ad esito della stessa verrà stilata una lista di proposte idonee con relativo punteggio. Resta inteso che:

- la partecipazione alla presente raccolta di manifestazioni di interesse non è in alcun modo vincolante per ARTI;
- ARTI si riserva la facoltà di dare seguito o meno alla presente procedura;
- l'inserimento nell'elenco degli idonei non comporta alcun diritto di attivazione dei proof-of-concept proposti.

ARTI si riserva la facoltà di attingere dall'elenco delle proposte idonee per avviare operativamente uno o più fra i proof-of-concept proposti. **Si chiarisce e sottolinea che l'event ua le at t iva zione del / i proof-of-concept selezionato/i da ARTI non comporterà in alcun modo la corresponsione di un contributo finanziario a favore del/i proponente/i, bensì l'as su nzione dir et t a da parte di ARTI dei relativi costi di realizzazione così come individuati e valutati ai sensi di quanto previsto dal precedente articolo 5. L'Agenzia, quindi, procederà direttamente a sostenere i costi di realizzazione effettuando in proprio i relativi acquisti. Si chiarisce e sottolinea, infine, che ARTI sosterrà esclusivamente i costi di realizzazione che siano contemplati dalla normativa in tema di ammissibilità delle spese del PO FESR 2007-2013.**

7. Responsabile del procedimento

Il responsabile del procedimento è l'avv. Francesco Addante (email: f.addante@arti.puglia.it; tel. 080/4670234).

8. Trattamento dei dati personali

Ai sensi del D.lgs. 196/2003, i dati richiesti dal formulario di presentazione delle candidature saranno utilizzati esclusivamente per le finalità previste dal presente Avviso e saranno oggetto di trattamento svolto con o senza l'ausilio di strumenti informatici nel pieno rispetto della normativa sopra richiamata e degli obblighi di riservatezza ai quali è tenuta la Pubblica Amministrazione.

9. Informazioni

Per informazioni: Segreteria Progetto "Alleanza tra ricerca e impresa per la Smart Puglia - Programma Operativo per la fase conclusiva del Progetto ILO2" - Sig.ra Rosanna Cinquepalmi (email: r.cinquepalmi@arti.puglia.it; tel: 080/4673597).

Il Direttore Amministrativo
Avv. Francesco Addante

COMUNE DI FOGGIA

Avviso di avvio procedura di conferimento incarico del servizio di realizzazione di piattaforma di programmazione, controllo e gestione del territorio operante secondo l'algoritmica DCGIS (Dynamic Computational GIS - Monitoring Based Corrective Actions) alla società Algebra srl.

"Piano Azione e Coesione - Programma Operativo Convergenza - Asse I Linea di intervento 1.5. - Azione 1.5.2 - Intervento Patti per le città. Progetto "*3esse (Smart environment - Smart mobility - Smart governance) - Promozione della sostenibilità con nuove tecnologie di comunicazione e di rete" Azione Or 3 Ingegnerizzazione delle informazioni esistenti sulla base del linguaggio DCGIS (Codice Operazione PA1. 500051)

Art. 57, comma 2, lett. b, del decreto legislativo n. 163/2006: Avviso di avvio procedura di conferi-

mento incarico del servizio di realizzazione di piattaforma di programmazione, controllo e gestione del territorio operante secondo l'algoritmica DCGIS (Dynamic Computational GIS - Monitoring Based Corrective Actions) alla società Algebra srl.

AVVISO DI AFFIDAMENTO

PREMESSO CHE:

- nell'ambito del Piano Azione e Coesione, Programma Operativo di Convergenza, Asse I, della Regione Puglia è prevista la Linea di intervento 1.5 "interventi per lo sviluppo dei servizi pubblici digitali", che intende promuovere l'offerta di servizi digitali innovativi da parte della pubblica amministrazione nei confronti dei cittadini, delle imprese e della stessa P.A.;
- più in particolare, l'Azione 1.5.2 "Sviluppo dei Servizi di e- government nella Pubblica Amministrazione Locale e patti per le Città" si pone quale obbiettivo la costituzione di una rete regionale di servizi finalizzata allo sviluppo del sistema di e-governement e della Società dell'informazione nelle Amministrazioni locali e di diffondere contenuti, applicazioni e servizi digitali avanzati attraverso la sperimentazione della smart community;
- con determinazioni n. 483 del 16/12/2013 e successiva n. 104 del 15/4/2014 del Servizio ricerca industriale e innovazione della Regione Puglia è stata formalmente avviata l'attuazione dell'intervento "patti per la città" e la relativa procedura di condivisione con i Comuni capoluogo di provincia;
- i Comuni beneficiari hanno presentato le relative proposte ed il relativo disciplinare è recato in allegato all'A.D. 27/6/2014 n 369 del predetto Servizio della Regione;
- in particolare il Comune di Foggia - Servizi Informatici e Innovazione Tecnologica ha presentato il progetto '3esse (Smart environment - Smart mobility - Smart governance), Promozione della sostenibilità con nuove tecnologie di comunicazione e di rete;
- gli obiettivi strategici del predetto progetto del Comune di Foggia prevedono che i contributi social (post e segnalazioni) dei cittadini e delle comunità di appartenenza stanziate sul territorio, e le rilevazioni di device ed il monitoraggio del territorio, interagiscano con i database comunali, provinciali e regionali al fine di conseguire l'attivazione di un coeso sistema che permetta ai cittadini ed alle istituzioni di gestire in modo collaborativo i processi e le attività connesse alla gestione ed allo sviluppo della città ed il costante monitoraggio delle azioni su di esso sviluppate, avendo come luogo operativo la piattaforma open souce "Qcumber" che è uno strumento collettivo gratuito in cui chiunque può contribuire alla costruzione della Sostenibilità ambientale e sociale, condividendo le proprie esperienze, segnalando criticità e potenzialità che entreranno a far parte del patrimonio di conoscenze ed esperienze collettive su cui progettare il futuro la cui mission è la promozione della Sostenibilità attraverso la conoscenza, la condivisione e la collaborazione;

CONSIDERATO

- che la piattaforma Qcumber strumento gratuito, collettivo in cui chiunque può contribuire alla costruzione della sostenibilità ambientale e sociale, condividendo le proprie esperienze, segnalando criticità e potenzialità che entreranno a far parte del patrimonio di conoscenze ed esperienze collettive su cui progettare il Futuro ed ha l'obiettivo di rendere gratuitamente visibili gli impatti e i rischi ambientali affinché la consapevolezza sugli effetti delle azioni possa consentire ai cittadini, alle istituzioni e ai tecnici di orientare i propri comportamenti verso la ricerca di una nuova alleanza nei territori.
- che tale piattaforma mira a consentire all'A.C. lo svolgimento delle proprie attività di pianificazione, programmazione, controllo e gestione del territorio attraverso uno strumento innovativo, che opera secondo l'algoritmica DCGIS (Dynamic Computational GIS), metodologia di analisi degli impatti e dei rischi ambientali che prevede l'impiego di un linguaggio operativo per la caratterizzazione delle componenti di pressione di vulnerabilità nei sistemi territoriali ed ambientali, affermatasi a livello internazionale, che permette all'A.C. stessa di monitorare in tempo reale il territorio, al fine di perseguire concretamente azioni orientate alla sostenibilità, alla qualità ed alla sicurezza urbana;
- che tale piattaforma costituisce pratica realizzazione del sistema di Dynamic Decision Making su cui si fonda il software del progetto *3esse ovvero

un sistema in grado di gestire la variabile temporale e di verificare l'andamento degli indici di impatto di diversi stadi di attuazione di un Piano consentendo al pianificatore, all'analista e agli organi di controllo di poter condividere e programmare azioni di mitigazione anche in corso di attuazione del piano stesso.

- che elemento centrale, e cardine, del progetto *3esse è la realizzazione di un sistema (piattaforma) di supporto alle decisioni che opera, a diverse scale spaziali e temporali, nell'ambito di processi di pianificazione strategica, di valutazione e di gestione operativa delle scelte di governo del territorio e gestione dello stesso. In particolare il sistema (piattaforma) elabora informazioni e dati territoriali/ambientali in tempo reale, per consentire la valutazione del livello di efficacia e di sostenibilità delle scelte gestionali e di emergenza, nell'azione di governo della città e del territorio. Inoltre consente di supportare l'attività di programmazione e di pianificazione del territorio, fornendo ai team strumenti speditivi e avanzati per l'individuazione e la valutazione di azioni sostenibili, rispetto agli aspetti ambientali, sociali ed economici, consentendo altresì la gestione di un numero illimitato di App, di terza parte, aventi l'obiettivo della interazione tra cittadino e P.A..

RILEVATO

- che Il sistema DCGIS costituisce il "*core engine*" della piattaforma Qcumber.
- che Il sistema DCGIS è l'unico compatibile con Q-cumber ed è in grado di gestire l'acquisizione, l'elaborazione e la comunicazione profilata dei risultati impiegando sistemi non convenzionali di machine learning che consentono il raggiungimento di performances di precisione, copertura informativa, accuratezza, affidabilità dei risultati oltre ad un sistema auto-calibrante nella gestione della variabilità e dell'incertezza dei dati e delle informazioni.
- che DCGIS è l'unico sistema compatibile con la piattaforma Q-cumber che consente l'inter-operabilità con reti tecnologiche esistenti, garantendo l'ottimizzazione delle performances gestionali e ambientali delle infrastrutture tecnologiche delle Smart City mediante l'elaborazione di dati crowd e open ed in particolare:
  1. Ottimizzare le performances operative di supporto alla pianificazione e alla programmazione di attività a diversi livelli di scala
  2. Valutare l'efficacia e l'efficienza di azioni correttive impiegando modelli comparativi su scala globale
- che Il sistema DCGIS è l'unico sistema in grado di eseguire in modalità integrata e programmabile da remoto il supporto operativo nel controllo preventivo e di gestione delle performances di impatto e rischio ambientale di un comparto territoriale, a partire dalla caratterizzazione delle operazioni, la predisposizione delle condizioni di stato del comparto, la calibrazione dei parametri di calcolo, la rappresentazione e la trasmissione in continuo dei dati e delle informazioni in uscita secondo gli standard della normativa tecnica internazionale di Health Impact/Risk Assessment (US EPA/OMS).
- che il sistema DCGIS risulta possedere esclusivi ed elementi di unicità funzionale quali:
  - indicazioni operative di supporto alle decisioni in tempo reale grazie all'integrazione di sensori, modelli di simulazione e di valutazione.
  - supporto alle decisioni in modo integrato mediante l'elaborazione di open-crowd data attraverso i dati derivanti da devices, modelli di simulazione, SIT/Geodatabase e Crowd-soucirng data;
  - fare previsioni sull'andamento degli scenari dinamici di impatto/rischio ambientale di un comparto e sulle performances di sostenibilità in termini conformi agli standard di settore
  - consentire l'auto-alimentazione dei dati e la calibrazione dinamica dei sistemi di calcolo e valutazione
- che il sistema DCGIS risulta di proprietà intellettuale esclusiva di Algebra S.r.l., come da attestato di registrazione per marchio di impresa di primo deposito n. 0001448116 relativo al marchio "DCGIS";
- Il sistema è conforme alle indicazioni tecniche di livello internazionale e nazionale in materia di impact assessment e risk assessment e consente di poter declinare operativamente gli obiettivi espressi da:
  - Testo Unico Ambientale (D.Lgs n. 152/06 e smi);
  - Linee Guida n. 109/2014 "Elementi per l'aggiornamento delle norme tecniche in materia di valutazione ambientale" (ISPRA, 2014);

- "Linee Guida per la predisposizione del Progetto di Monitoraggio Ambientale (PMA) delle opere soggette a Valutazione di Impatto Ambientale - Indirizzi metodologici generali" (MATTM, MIBAC, ISPRA; 2013);
- "Linee Guida per la predisposizione del Progetto di Monitoraggio Ambientale (PMA) delle opere soggette a Valutazione di Impatto Ambientale - Indirizzi metodologici specifici per componente/fattore ambientale: Atmosfera" (MATTM, MIBAC, ISPRA; 2014);
- "Linee Guida recanti i criteri per l'individuazione e l'utilizzazione delle migliori tecnologie disponibili - Linee guida in materia di sistemi di monitoraggio" (S.O.G.U. Serie generale n. 135 del 13.06.2005);
- social responsibility & environmental reputation (IQNet SR10:2011; D.Lgs n. 231/01 e smi);
- "Guidelines for Ecological Risk Assessment" (EPA, 1998);
- metodologie di analisi e valutazione dei rischi (risk assestment ed impact assessment).

CONSIDERATO

che la predetta società, all'uopo contattata, con nota acquisita al prot. n. 17892 del 25 febbraio 205, ha tramesso la propria proposta tecnico operativa, relativa al servizio di seguito indicato:

"ingegnerizzazione delle informazioni fisiche, ambientali e territoriali sulla base del linguaggio DCGIS®"

che tale offerta risponde alle esigenze tecnico - finanziarie del Comune;

che l'acquisizione del sistema DCGIS che costituisce il "*core engine*" della piattaforma libera Qcumber si presenta oltremodo vantaggiosa poiché prevede la possibilità di sviluppo di applicativi ai vari livelli open-source in linea con le più recenti direttive in materia;

VISTO

l'art. 57, comma 2, lett. b/, del decreto legislativo n. 163/2006 s.m.i. (Codice dei contratti pubblici) consente l'aggiudicazione mediante procedura negoziata nel caso in cui, per ragioni di natura tecnica o artistica, ovvero attinenti alla tutela dei diritti esclusivi, il contratto possa essere affidato unicamente ad un operatore economico determinato;

tutto ciò premesso, rilevato e considerato, nel massimo rispetto del principio di trasparenza e liceità della procedura, si

SI AVVISA

che la scrivente Amministrazione Comunale procederà, decorso il termine di quindici giorni dalla pubblicazione sul BURP Regione Puglia e sulla GUCE del presente avviso, ad affidare alla ditta Algebra S.r.l., con sede in via Corte Cà Brusà 1/B - 37067 Valeggio sul Mincio (VR), ai sensi dell'art. 57, comma 2, lett. b/, del decreto legislativo n. 163/2006 ad affidare il servizio di "Ingegnerizzazione delle informazioni esistenti sulla base del linguaggio DCGIS" così come previsto nella attività Or3 "Elaborazione della interfaccia dati per l'attivazione della piattaforma" del progetto *3esse (Smart environment - Smart mobility - Smart governance) - Promozione della sostenibilità con nuove tecnologie di comunicazione e di rete".

Ovvero le specifiche attività di realizzazione di un sistema dedicato di supporto alle decisioni consistenti in:

A. Implementazione software integrato DCGIS di gestione delle differenti componenti di pressione antropica e di vulnerabilità ambientale territoriale del territorio comunale.

B. Acquisizione ed elaborazione delle informazioni ambientali e territoriali esistenti con traduzione delle stesse nel linguaggio DCGIS tesa a rendere applicabilità dell'algoritmo DCGIS finalizzato alla gestione ed utilizzo della piattaforma Qcumber;

che il RUP del procedimento è il Dirigente dei servizi informatici ed innovazione tecnologica, Ing. F.sco Paolo Affatato;

che per ogni informazione relativa al seguente avviso è possibile contattare il RUP ai seguenti indirizzi di posta elettronica:
servizi.informatici@comune.foggia.it servizi.informatici@cert.comune.foggia.it

Il Dirigente dei Servizi Informatici
ed Innovazione Tecnologica
Ing. F.sco Paolo Affatato

COMUNE DI GAGLIANO DEL CAPO

Bando di gara mediante procedura aperta per l'attivazione di un "centro aperto polivalente per minori" (art. 104 r.r. 4/2007) per la durata di mesi diciotto.

Codice CIG: 6202997B0C CUP H11E15000140002

1. AMMINISTRAZIONE APPALTANTE

- Comune di Gagliano Del Capo -Servizi Sociali- Cap 73034 -telefono 0833-798321-23 fax 0833-798330;
- Email: servizisociali.gaglianodelcapo@pec.rupar.puglia.it;
- sito internet: www.comune.gaglianodelcapo.le.it

2. OGGETTO DELL'AFFIDAMENTO E LUOGO DI ESECUZIONE

Categoria del servizio: 25 (allegato II del vigente D.Lgs n. 163/2006) -CPC 93.

Il presente appalto rientra tra quelli di cui all'allegato II B del vigente D. Lgs. n. 163/2006, quindi, si procede con il rispetto delle prescrizioni di cui agli articoli 20, 65, 68 e secondo i principi dell'art. 27 del predetto Decreto. Tuttavia, al fine di una corretta azione amministrativa, per il presente appalto questo Civico Ente farà comunque riferimento a quelle norme contenute nel succitato D. Lgs. n. 163/2006, ed espressamente riportate nel presente bando di gara e nel relativo Capitolato d'Oneri.

3. PROCEDURA DI GARA: Procedura aperta ai sensi dell'art. 55 del vigente D. Lgs. 12 aprile 2006, n. 163.

4 CRITERIO E MODALITA' DI AGGIUDICAZIONE DELL'APPALTO: offerta economicamente più vantaggiosa ex art. 83 del D. Lgs. 12.04.2006 n. 163 e secondo le indicazioni del D.P.C.M. del 30.03.2001 *"Atto di indirizzo e coordinamento sui sistemi di affidamento dei servizi alla persona dell'art. 5 della legge n. 328/2000",* della Legge Regionale n. 19/2006 e del Regolamento Regionale n. 4/2007 e s.m.i.;

5. IMPORTO COMPLESSIVO POSTO A BASE D'ASTA

L'importo complessivo presuntivo, riferito all'intera durata dell'appalto (mesi diciotto), posto a base d'asta è pari a € 205.000,00, compresa IVA, se ed in quanto dovuta.

6. TERMINE, INDIRIZZO DI RICEZIONE, MODALITA' DI PRESENTAZIONE E DATA DI APERTURA DELLE OFFERTE

Termine ultimo di presentazione delle offerte: ore 12,00 del giorno 11/05/2015 (30° giorno data pubblicazione G.U.

Indirizzo: Comune di Gagliano Del Capo -Piazzetta Del Gesù -73034

Modalità: secondo quanto previsto al successivo punto 11.

Apertura offerte: alle ore 16,00 del giorno 14/05/2015 (e, comunque dopo l'avvenuto perfezionamento del provvedimento di nomina della Commissione Giudicatrice), presso la sede di cui al precedente punto 1.), in seduta pubblica, previa verifica se i soggetti siano o meno legittimati ad interloquire sullo svolgimento della gara.

Le date relative alle successive fasi pubbliche saranno rese note con apposita comunicazione inoltrata ai concorrenti e resa disponibile sul sito www.comune.gaglianodelcapo.le.it

7. SOGGETTI AMMESSI ALLA GARA

Sono ammessi a partecipare alla gara i seguenti soggetti:

A) Associazioni o Enti di Promozione Sociale, iscritte negli appositi Albi, con finalità Statutarie idonee all'oggetto dell'appalto (in applicazione della legge n. 266/1991 non è consentita la partecipazione di Associazioni di Volontariato);
B) imprese operanti nel settore alla CCIAA;
C) Cooperative Sociali e Consorzi di Cooperative Sociali rientranti nelle seguenti categorie:
   1) Cooperative Sociali e Consorzi di Cooperative Sociali di cui alla legge n. 381/1991 iscritte nell'apposito Albo della Regione Puglia o altro Albo Regionale (ove istituito);
   2) Cooperative Sociali e Consorzi di Cooperative Sociali di cui alla legge 381/1991 non iscritte all'Albo Regionale in quanto con sede legale in Regioni che ancora non ne dispongono, purchè regolarmente costituita ai sensi della predetta legge n. 381/1991 ed iscritta all'apposito Albo istituito con il D.M. 23.06.2004;

in forma singola o associata, in possesso dei requisiti indicati nel presente Bando e nel relativo Capitolato d'Oneri, nonché concorrenti con sede in altri stati membri dell'Unione Europea.

Sono ammessi i raggruppamenti temporanei costituiti tra i soggetti individuati al comma precedente. I soggetti che concorrono in raggruppamento temporaneo non potranno concorrere anche autonomamente, nè in più di un raggruppamento. Non possono partecipare alla gara operatori economici che si trovino in alcuna delle situazioni ostative di cui all'art. 38 del D.Lgs. 163/2006 e s.m.i.

Verranno altresì, esclusi dalla gara i concorrenti per i quali si accerti che le relative offerte sono imputabili ad un unico centro decisionale, sulla base di univoci elementi.

È vietata qualsiasi modificazione alla composizione delle associazioni temporanee e dei consorzi rispetto a quella risultante dall'impegno preso in sede di offerta.

È altresì vietata l'associazione in partecipazione.

Il presente bando è pubblicato, a decorrere dal 10/04/2015 all'Albo Pretorio On-Line di questo Comune, sul sito www.regione.puglia.it, sulla Gazzetta Ufficiale R.I., nonché unitamente al Capitolato d'Oneri sul sito internet www.comune.gaglianodelcapo.le.it

Gagliano Del Capo, 08/04/2015

Il Responsabile del Settore Sociale
Dr. Pierluigi Cannazza

Concorsi

REGIONE PUGLIA SERVIZIO PROGRAMMAZIONE ASSISTENZA TERRITORIALE E PREVENZIONE

Ambiti carenti di assistenza primaria marzo e settembre 2012.

AZIENDA SANITARIA LOCALE BT Via Fornaci n° 201 76123 Andria				
DISTRETTO	COMUNE	CARENZE	DELIBERA	
1	ANDRIA	2 INCARICHI	Delibera 946 del 14/06/12	(marzo 2012)
5	BISCEGLIE	1 INCARICO	\\	(marzo 2012)
1	SAN FERDINANDO DI P	1 INCARICO	Delibera 1501 del 08/11/12	(settembre 2012)
4	BARLETTA	1 INCARICO	\\	(settembre 2012)

AZIENDA SANITARIA PROVINCIALE DI BARI Lungomare Starita n°6 70123 Bari				
DISTRETTO	COMUNE	carenze	DELIBERA	
54	SANTERAMO	2 INCARICHI	Nota 43511/2 del 04/03/15	(residui marzo 2008)
62	POLIGNANO	1 INCARICO	\\	(residuo marzo2008)
62	POLIGNANO	1 INCARICO	\\	(residuo settembre 2008)
54	GRAVINA-POGGIORSINI	1 INCARICO	\\	(residuo marzo2009)
54	SANTERAMO	1 INCARICO	\\	(residuo marzo2009)
54	ALTAMURA	1 INCARICO	\\	(residuo marzo2010)
63	GIOIA DEL COLLE	1 INCARICO	\\	(residuo marzo2010)
54	GRAVINA-POGGIORSINI	1 INCARICO	\\	(residuo marzo2011)
52	TERLIZZI	1 INCARICO	\\	(residuo marzo2011)
54	ALTAMURA	1 INCARICO	\\	(residuo settembre2011)
64	PUTIGNANO	1 INCARICO	\\	(residuo settembre2011)
64	ALBEROBELLO	1 INCARICO	Delibera 1291 del 04/07/13	(marzo 2012)
54	ALTAMURA	1 INCARICO	\\	(marzo2012)
6	BARI	1 INCARICO	\\	(marzo2012)
7	BARI	1 INCARICO	\\	(marzo2012)
8	BARI	1 INCARICO	\\	(marzo2012)
59	BITETTO	1 INCARICO	\\	(marzo2012)
60	CAPURSO / CELLAMMARE	1 INCARICO	\\	(marzo2012)
55	CASSANO MURGE	2 INCARICHI	\\	(marzo2012)
64	CASTELLANA G.	1 INCARICO	\\	(marzo2012)
63	GIOIA DEL COLLE	1 INCARICO	\\	(marzo2012)
61	MOLA DI B.	1 INCARICO	\\	(marzo2012)
53	MOLFETTA	2 INCARICHI	\\	(marzo2012)
8	BARI	1 INCARICO	\\	(settembre2012)
60	CAPURSO / CELLAMMARE	1 INCARICO	\\	(settembre2012)
54	GRAVINA-POGGIORSINI	1 INCARICO	\\	(settembre2012)
53	MOLFETTA	1 INCARICO	\\	(settembre2012)
64	NOCI	1 INCARICO	\\	(settembre2012)

AZIENDA SANITARIA LOCALE BR Via Napoli n°8 72100 Brindisi				
DISTRETTO	COMUNE	CARENZE	DELIBERA	
3	FRANCAVILLA F.	2 INCARICHI	Nota 2278 del 01/04/2015	(residui marzo 2009)
4	S.PIETRO VERNOTICO	1 INCARICO	\\	(residuo marzo 2009)
1	BRINDISI	1 INCARICO	Delibera 1344 del 22/07/13	(marzo 2012)
2	CISTERNINO	1 INCARICO	\\	(marzo 2012)
3	VILLA CASTELLI	1 INCARICO	\\	(marzo 2012)
4	LATIANO	1 INCARICO	\\	(settembre 2012)

AZIENDA SANITARIA PROVINCIALE DI FOGGIA Piazza Libertà n° 1 71100 Foggia				
DISTRETTO	COMUNE	CARENZE	DELIBERA	
52	SAN GIOVANNI ROTONDO	1 INCARICO	Nota 22707 del 09/03/15	(residuo marzo 2009)
58	PIETRAMONTECORVINO	1 INCARICO	\\	(residuo marzo 2009)
52	SAN GIOVANNI ROTONDO	1 INCARICO	\\	(residuo marzo 2010)
51	TORREMAGGIORE	1 INCARICO	\\	(residuo marzo 2010)
54	ZAPPONETA	1 INCARICO	\\	(residuo marzo 2010)
53	CAGNANO VARANO	1 INCARICO	\\	(residuo settembre 2010)
55	STORNARELLA	1 INCARICO	\\	(residuo marzo 2011)
55	ORTANOVA	1 INCARICO	Delibera 832 del 22/05/13	(marzo 2012)
55	CERIGNOLA	1 INCARICO	\\	(marzo 2012)
54	MANFREDONIA	1 INCARICO	\\	(marzo 2012)
51	TORREMAGGIORE	1 INCARICO	\\	(settembre 2012)
55	CERIGNOLA	1 INCARICO	\\	(settembre 2012)

AZIENDA SANITARIA PROVINCIALE DI LECCE Via Maglietta n°5 73100 Lecce				
DISTRETTO	COMUNE	CARENZE	DELIBERA	
51	MONTERONI	1 INCARICO	Nota 5055 del 14/01/15	(residuo marzo2010)
60	TRICASE	1 INCARICO	\\	(residuo marzo2010)
53	NARDO'	1 INCARICO	Nota 44031del 18/03/15	(residuo marzo2011)
51	LECCE-ARNESANO	2 INCARICHI	\\	(residui marzo2011)
53	COPERTINO	1 INCARICO	Delibera 198 del 11/02/14	(marzo 2012)
55	NEVIANO	1 INCARICO	\\	(marzo 2012)
56	ALLISTE	1 INCARICO	\\	(marzo 2012)
59	CASARANO	1 INCARICO	\\	(marzo 2012)
52	VEGLIE	1 INCARICO	\\	(settembre 2012)

AZIENDA SANITARIA LOCALE TA Viale Virgilio n°31 74100 Taranto				
DISTRETTO	COMUNE	CARENZE	DELIBERA	
6	GROTTAGLIE	3 INCARICHI	Nota 42098 del 26/03/15	(residui marzo 2011)
1	CASTELLANETA	2 INCARICHI	Delibera 792 del 12/07/13	(marzo 2012)
2	MASSAFRA	2 INCARICHI	\\	(marzo 2012)
6	SAN GIORGIO JONICO	1 INCARICO	\\	(marzo 2012)
1	GINOSA	3 INCARICHI	\\	(settembre 2012)
2	MASSAFRA	1 INCARICO	\\	(settembre 2012)
7	FRAGAGNANO	2 INCARICHI	\\	(settembre 2012)

N.B. Si prende atto che la pubblicazione delle carenze anno 2012 è stata effettuata sulla base delle comunicazioni disposte dalle singole AA.SS.LL. anche in relazione ai residui anni precedenti, così come previsto dal bando pubblicato sul BURP N.130del 18/09/2014 nonchè della circolare prot. n. 152/4245/PATP del 12/03/2015.

La procedura di assegnazione delle carenze di assistenza primaria suindicate è gestita dalle relative AZIENDE SANITARIE LOCALI e PROVINCIALI secondo le modalità previste dall'art. 34 ACN "Accordo Collettivo Nazionale di Medicina Generale 29/07/09".

La graduatoria regionale di medicina generale a cui fare riferimento e quella valida per l'anno 2012, approvata con determinazione dirigenziale n. 82 del 12/03/2013 è pubblicata sul BURP n. 43 del 21/03/2013.

Gli aspiranti devono produrre, a mezzo raccomandata entro 15gg. (quindici) dalla data di pubblicazione del presente bando sul Bollettino Ufficiale della Regione Puglia, istanza di assegnazione di incarico, distinta per ogni semestre, in conformità agli schemi allegati, indirizzandola alle AZIENDE Sanitarie Locali e Provinciali competenti.

Allegato "A" domande per trasferimento(medici in possesso dei requisiti di cui all'art. 34 comma 2 lett. a) ACN 29/07/09.
Allegato "B" domande per graduatoria (medici in possesso dei requisiti di cui all'art. 34 comma 2 lett. b) ACN 29\07\09.

In allegato alla domanda gli aspiranti devono inoltrare una dichiarazione sostitutiva di atto notorio, resa ai sensi dell'art. 47 della L. 445\00, esente da bollo, con allegata una copia fotostatica di un documento di identità, attestante se alla data di presentazione della domanda abbiano in atto rapporti di lavoro dipendente, anche a titolo precario, trattamenti di pensione e se si trovano in situazione di incompatibilità.

Le situazioni di incompatibilità devono cessare nei termini di cui al comma 8, dell'art. 17, ACN 29/07/09

Per l'assegnazione, degli ambiti distrettuali carenti di assistenza primaria mediante graduatoria regionale di medicina generale, si applicano, ai sensi dell'art. 16 comma 7 lett. a) e b), le seguenti percentuali di riserva dei posti:

1) Percentuale del 67% per i medici in possesso dell'attestato di formazione in medicina generale D.L.vo n.256\91 e delle norme corrispondenti di cui D.L.vo n. 368\99 e di cui al D.L.vo n. 277/03;

2) percentuale del 33% per i medici in possesso di titolo equipollente.

Gli aspiranti in possesso di entrambi i requisiti previsti dall'art. 16, comma 7, lett. (a) e (b), del ACN 29/07/09, possono concorrere ESCLUSIVAMENTE per una delle sopra indicate percentuali di riserva ai sensi dell'art. 16, comma 9 e 10, ACN 29/07/09. LA RISERVA PER LA QUALE L'ASPIRANTE INTENDE CONCORRERE DEVE ESSERE INDICATA NELLA ISTANZA DI ASSEGNAZIONE DI INCARICO.
In conformità a quanto concordato in sede di Comitato Permanente Regionale, nella seduta del 13/01/2014, al fine di garantire lo snellimento delle procedure di assegnazione degli incarichi carenti , si comunica che gli incarichi carenti saranno assegnati in unica soluzione, per semestre, nel rispetto delle percentuali surrichiamate, previa convocazione di tutti gli aventi titolo da parte della ASL interessata anche a tramite posta certificata .
Gli incarichi s'intendono definitivamente assegnati al momento dell'accettazione. Gli eventuali incarichi già assegnati a cui non farà seguito l'apertura dello studio da convenzionarsi, nei termini di 90 gg previsti dall'art. 95 ACN vigente, vanno considerati come residui e ribaltati sulla rilevazione della annualità successiva.
Le AA.SS.LL. devono procedere a formulare le graduatorie ed assegnazione i relativi incarichi nel rispetto del calendario di seguito riportato:

ASL BA 01 giugno 2015
ASL BR 03 giugno 2015
ASL BT 04 giugno 2015
ASL FG 05 giugno 2015
ASL LE 08 giugno 2015
ASL TA 09 giugno 2015

Al termine delle assegnazioni gli incarichi residui (anno2012) dovranno essere tempestivamente comunicati e comunque non oltre il 30 settembre 2015 all' Assessorato al Welfare per consentire la pubblicazione delle carenze marzo e settembre 2013.
In assenza di comunicazione si procederà d'ufficio a pubblicare le carenze relative all'anno 2013, così come già comunicato.

L'ISTRUTTORE
(Sig. Pietro LAMANNA)

IL RESPONSABILE DEL PROCEDIMENTO
(Dr. Vito CARBONE)

LA DIRIGENTE DEL SERVIZIO
(Dott.ssa Giovanna LABATE)

ALLEGATO "A

DOMANDA DI PARTECIPAZIONE ALLA ASSEGNAZIONE DEGLI AMBITI DISTRETTUALI CARENTI DI ASSISTENZA PRIMARIA
(PER TRASFERIMENTO)

BOLLO

ALL'AZIENDA SANITARIA LOCALE o PROVINCIALE_____

VIA _____

_____

RACCOMANDATA

Il sottoscritto dott._____ nato a_____

Prov. ___il _____M __F __codice fiscale_____ Residente a _____

Prov. ____ Via _____n. _____c.a.p. _____tel. _____

A far data dal_____ e residente nel territorio della Regione_____ dal _____, titolare di incarico a tempo indeterminato per l'assistenza primaria presso l'Azienda U.S.L. _____ di_____ per l'ambito territoriale di _____ della Regione _____ dal _____ e con anzianità complessiva di assistenza primaria pari a mesi _____ .

FA DOMANDA DI TRASFERIMENTO

Secondo quanto previsto dall'art. 34, comma 2, lett. a) dell'Accordo Collettivo Nazionale per la Medicina Generale 29/07/09, per l'assegnazione degli ambiti distrettuali carenti per l'assistenza primaria pubblicati sul BURP n.____ del_____, e segnatamente per i seguenti ambiti:

Ambito distrettuale n. _____ località carente_____ SEMESTRE _____

Ambito distrettuale n. _____ località carente_____SEMESTRE _____

Ambito distrettuale n. _____ località carente_____SEMESTRE _____

Ambito distrettuale n. _____ località carente_____SEMESTRE _____

Ambito distrettuale n. _____ località carente_____SEMESTRE _____

Ambito distrettuale n. _____ località carente_____SEMESTRE _____

Allega alla presente la documentazione o autocertificazione e dichiarazione sostitutiva di notorietà (rese ai sensi dell'art. 46 e 47 della legge 445\00) atta a comprovare il diritto a concorrere ai sensi dell'art. 34, comma 2, lettera a), ACN 23/03/05 e l'anzianità complessiva di incarico di assistenza primaria:

ALLEGATI n. _____(_____) documenti.

Chiede che ogni comunicazione in merito venga indirizzata presso:

- ☐ indirizzo di posta elettronica certificata (PEC) _____
  (Campo obbligatorio)
- ☐ la propria residenza
- ☐ il domicilio sotto indicato:

c\o_____ Comune di _____

c.a.p. _____ Prov. _____ indirizzo_____n._____

Indirizzo PEC conforme al CAD 2005_____

Data_____

_____
(firma per esteso)

N.B. L'autocertificazione e la dichiarazione sostitutiva di notorietà sono esenti da bollo e vanno corredate da copia fotostatica del documento di identità.

ALLEGATO "B"

DOMANDA DI PARTECIPAZIONE ALLA ASSEGNAZIONE DEGLI AMBITI DISTRETTUALI CARENTI DI ASSITENZA PRIMARIA
(PER GRADUATORIA)

BOLLO

ALL'AZIENDA SANITARIA LOCALE o PROVINCIALE_____

VIA_____

_____

RACCOMANDATA

Il sottoscritto dott._____ nato a_____

Prov. __il _____M __F __codice fiscale_____ Residente a _____

Prov. ____ Via _____n. ____c.a.p. _____tel. _____

A far data dal _____ AUSL di residenza _____ e residente nel territorio della Regione

_____dal _____ inserito nella graduatoria regionale definitiva, valevole per l'anno 2012

al posto n. _____ con punti _____ pubblicata sul BURP n. 43 del 21/03/2013

FA DOMANDA

Secondo quanto previsto dall'art. 34, comma 2, lett. b) dell'Accordo Collettivo Nazionale per la Medicina Generale 29/07/09, per assegnazione, degli ambiti distrettuali carenti per l'Assistenza Primaria pubblicati sul Bollettino Ufficiale della Regione Puglia n_____ del _____ e segnatamente per i seguenti ambiti:

Ambito distrettuale n. _____ località carente _____SEMESTRE _____

Ambito distrettuale n. _____ località carente _____SEMESTRE _____

Ambito distrettuale n. _____ località carente _____SEMESTRE _____

Ambito distrettuale n. _____ località carente _____SEMESTRE _____

Ambito distrettuale n. _____ località carente _____SEMESTRE _____

Ambito distrettuale n. _____ località carente _____SEMESTRE _____

Chiede a tal fine, in osservanza a quanto previsto dall'art. 16, commi 7 e 9 ACN 29/07/09 di poter accedere alla riserva di assegnazione, come appresso indicato *(barrare una sola casella ; in caso di barratura di entrambe le caselle o mancata indicazione della riserva prescelta, la domanda non potrà essere valutata):*

❑ riserva per medici in possesso del titolo di formazione specifica in medicina generale di cui al D.L.vo 256\91 e delle norme corrispondente di cui al D.L.vo n. 368\99 e di cui D. L.vo. n. 277/03 (art. 16, comma 7, lett. a, DPR 270\00);

❑ riserva per medici in possesso del titolo equipollente (art. 16, comma 7, lett. b, ACN 29/07/09).

Chiede che per ogni comunicazione in merito venga indirizzata presso :

□ indirizzo di posta elettronica certificata (PEC) _____
(Campo obbligatorio)

□ la propria residenza

□ il domicilio sotto indicato:
c\o_____Comune_____c.a.p._____

Prov. _____indirizzo_____, n._____

Indirizzo PEC conforme al CAD 2005_____

Allega alla presente certificato storico di residenza o autocertificazione e dichiarazione sostitutiva.

Data_____

_____
(firma per esteso)

N.B. L'autocertificazione e la dichiarazione sostitutiva di notorietà sono esenti da bollo e vanno corredate da copia fotostatica del documento di identità.

REGIONE PUGLIA UFFICIO RISORSE UMANE E AZIENDE SANITARIE

Avviso di sorteggio componenti regionali Commissioni concorsi pubblici di Dirigenti Medici discipline diverse e di Dirigente Amministrativo - A.O.U. Ospedali Riuniti - Foggia.

SI RENDE NOTO

che il primo lunedì successivo al trentesimo giorno dalla data di pubblicazione del presente avviso sul Bollettino Ufficiale della Regione Puglia, nella stanza n. 82 - Corpo E2 del l° piano dell' Assessorato alle Politiche della 5alute, sito in Via Gentile n. 52 di Bari, in applicazione dell'art. 12 del Regolamento Regionale 29 settembre 2009, n. 20, attuativo della Legge Regionale n. 15/2008, saranno effettuate alle ore 9,00 da parte dell'apposita commissione, all'uopo costituita, le operazioni di sorteggio dei componenti di designazione regionale, effettivo e supplente, previste dal D.P.R. n. 483/97, in seno alle Commissioni esaminatrici dei seguenti concorsi pubblici, indetti dall'A.O.U. Ospedali Riuniti di Foggia:

Dirigenti Medici delle discipline di Medicina e Chirurgia d'Accettazione e d'Urgenza, Anestesia e Rianimazione, Neurologia, Ortopedia e Traumatologia e di Dirigente Amministrativo.

Qualora il giorno prefissato, come innanzi indicato, risulti festivo, le operazioni di sorteggio saranno rinviate al primo giorno successivo non festivo.

Il presente avviso vale come notifica agli interessati, ai sensi e per gli effetti dell'art. 6, comma 3, del citato D.P.R. n. 483/97.

Il Dirigente dell'Ufficio 4
Dott. Pasquale Marino

ARTI

Premio per l'Innovazione Tecnologica "START CUP PUGLIA" - Edizione 2015. Regolamento del concorso.

IL PRESIDENTE

dell'Agenzia Regionale per la Tecnologia e l'Innovazione, con sede in Valenzano (BA), alla Strada per Casamassima Km 3, nel quadro delle iniziative programmate all'interno del Programma Operativo per la "Fase conclusiva del Progetto ILO2 - Alleanza tra Ricerca e Impresa per la Smart Puglia", Intervento cofinanziato dall'UE attraverso il PO FESR 2007-2013, ASSE I, Linea di intervento 1.2 - Azione 1.2.3 "Rete Regionale per il Trasferimento di Conoscenza".

RENDE NOTO

Articolo 1
Definizione

È indetta la Start Cup Puglia, edizione 2015. Si tratta di una competizione a livello regionale tra progetti ad alto contenuto di conoscenza finalizzata alla premiazione delle migliori iniziative imprenditoriali innovative, localizzate o in via di localizzazione nel territorio della Regione Puglia. La Start Cup Puglia, edizione 2015, è organizzata dall'ARTI Puglia in collaborazione con gli Enti partner del Progetto ILO2. Il Concorso premia le migliori iniziative imprenditoriali innovative con riconoscimenti in denaro, formazione ed assistenza, ai sensi di quanto previsto nel presente Regolamento. Per iniziative imprenditoriali innovative si intendono quelle che apportano nel prodotto, nel processo, nell'organizzazione e/o nel rapporto con il mercato caratteristiche di novità rispetto allo stato delle tecnologie e/o delle conoscenze riscontrabili nelle imprese pugliesi o italiane e che rappresentano una valorizzazione economica di saperi e competenze scientifiche.

Articolo 2
Obiettivi

Il Concorso ha l'obiettivo di contribuire allo sviluppo regionale di una nuova cultura imprenditoriale basata sull'innovazione, promuovere la nascita sul territorio di imprese ad elevato contenuto di conoscenza e favorire la crescita economica del sistema produttivo regionale.

Articolo 3
Giuria

Per la valutazione dei Business Plan e la definizione della graduatoria dei vincitori del Concorso,

l'ARTI provvederà alla nomina di una Giuria, composta da un segretario non votante e da membri scelti tra esponenti del mondo scientifico, accademico, imprenditoriale e libero-professionale di comprovata esperienza nei settori Life Science, ICT, Social Innovation, Agrifood, Cleantech e Industrial.

La Giuria dovrà svolgere le proprie funzioni con la dovuta diligenza, nel rispetto della regole di riservatezza e delle previsioni del presente Regolamento. All'atto dell'insediamento, i componenti della Giuria saranno tenuti a sottoscrivere un accordo di riservatezza. La Giuria deciderà a maggioranza, in piena autonomia e discrezionalità. Delle riunioni della Giuria sarà redatto processo verbale.

Articolo 4
Criteri di ammissione

Sono ammesse al Concorso le proposte presentate da:

(a) persone fisiche, singole o in gruppo, che intendano avviare in Puglia imprese innovative, secondo la definizione di cui all'art. 1;
(b) imprese innovative, secondo la definizione di cui all'art. 1, che siano state costituite dopo il 1° gennaio 2015.

In entrambi i casi va individuata una persona fisica con il ruolo di Referente del progetto.

L'esistenza di altre forme di finanziamento o la partecipazione, anche indiretta, a iniziative che utilizzino l'idea presentata, non costituiscono un impedimento all'ammissione nei limiti di quanto consentito dalla normativa vigente in materia di aiuti di stato.

Per partecipare al Concorso è richiesta la presentazione di un progetto d'impresa collegato al mondo della ricerca e caratterizzato da alto contenuto di conoscenza, indipendentemente dal suo stadio di sviluppo, frutto del lavoro originale dei proponenti. La presenza di partner industriali nelle compagini proponenti è ammessa e altresì incoraggiata.

Saranno esclusi i progetti presentati in precedenti edizioni di business plan competition aderenti al PNI.

Gli organizzatori della Start Cup Puglia edizione 2015 si riservano il diritto insindacabile di non ammettere candidature che non siano coerenti con le precedenti prescrizioni oltre che con gli obiettivi e lo spirito dell'iniziativa.

Articolo 5
Fasi del Concorso

Il Concorso si articola in due fasi operative: una fase preliminare, denominata "Dall'idea al Business Plan", e una fase finale, denominata "Gara dei Business Plan".

Nella fase denominata "Dall'idea al Business Plan" gli aspiranti imprenditori che presentano, secondo modalità e termini di cui all'art. 6, la candidatura della propria idea di business non ancora formalizzata in un Business Plan possono essere selezionati per partecipare gratuitamente a incontri finalizzati alla stesura del Business Plan.

La fase finale, "Gara dei Business Plan", consiste nella competizione tra i progetti d'impresa in Concorso e prevede la valutazione da parte della Giuria, la selezione di una short list di progetti finalisti per categoria, lo svolgimento di una "pitch session" e la proclamazione dei vincitori dei premi. I progetti vincitori dei premi acquistano il diritto a partecipare al "Premio Nazionale per l'Innovazione 2015" (PNI 2015).

I partecipanti possono scegliere la categoria in cui concorrere, tra i seguenti settori in cui saranno suddivisi anche i partecipanti al PNI 2015:

1. "Life Science";
2. "ICT";
3. "Agrifood - Cleantech";
4. "Industrial[1]".

[1] A titolo esemplificativo e non esaustivo: meccanica e meccatronica; logistica; produzione di energia; aerospaziale; nuovi materiali; made in Italy.

Inoltre, verranno assegnate le Menzioni speciali al miglior progetto "Innovazione Sociale", definito in base ai criteri espressi dalla normativa per le Startup Innovative (Legge 221/2012), ed al miglior progetto di "Pari Opportunità", volto a favorire l'imprenditorialità femminile.

Alla "Gara dei Business Plan" possono partecipare i progetti che hanno candidato la propria idea corredata da un Business Plan e un Executive Summary, secondo modalità e termini di cui all'art. 6.

Per concorrere alla vincita dei premi, i progetti selezionati nella short list dovranno partecipare alla "pitch session" le cui regole saranno rese note al termine della selezione di finalisti di cui all'art. 7, mediante pubblicazione sul sito
www.startcup.puglia.it

Articolo 6
Modalità, termini di partecipazione e RUP

La partecipazione al Concorso è gratuita. Ai fini della partecipazione alla Start Cup Puglia edizione 2015, a pena di inammissibilità, tutte le candidature dovranno pervenire attraverso la procedura di candidatura online disponibile sino al 6 luglio 2015 ore 12.00, sul sito www.startcup.puglia.it, che si compone dei due moduli sotto riportati:

(a) REGISTRAZIONE DELLA BUSINESS IDEA

Nel modulo di registrazione della business idea saranno richieste brevi informazioni sul progetto di impresa e sui componenti del gruppo proponente. Tale registrazione è necessaria per partecipare ai percorsi formativi e di assistenza personalizzata a favore dei gruppi partecipanti alla Start Cup Puglia.

(b) CANDIDATURA DEL BUSINESS PLAN

Nel modulo di candidatura del business plan dovrà essere indicato un Referente del progetto, la categoria in cui concorrere, tra 1. "Life Science", 2. "ICT", 3. "Agrifood - Cleantech", 4. "Industrial" e dovranno essere caricati i seguenti documenti in formato PDF o Microsoft Word compatibile:

- un Business Plan;
- un Executive Summary che integra il Business Plan ed articolato secondo i seguenti elementi:

PRIMA PARTE di estensione massima di due pagine

1. Quali bisogni si intende soddisfare e con quali prodotti/servizi.

2. Le premesse (storia) e lo stadio di sviluppo dell'idea, in particolare dei prodotti/servizi (eventuale evidenza di interesse da parte di clienti o di giudizi positivi di esperti). I mercati/segmenti a cui si intende indirizzare l'offerta e con quali obiettivi (quantificare le dimensioni del mercato).

3. La concorrenza ed il posizionamento competitivo.

4. Il team imprenditoriale/manageriale ed il background di esperienza.

5. La storia del progetto di ricerca e l'origine dell'invenzione.

6. Gli aspetti essenziali operativi ed organizzativi (commerciali, tecnici, produttivi, amministrativi).

7. I rischi e le protezioni/difese (legali/gestionali).

8. I principali traguardi distribuiti nel tempo ed i vincoli (risorse finanziarie, manageriali, etc.).

9. La sintesi dei risultati economici e dell'assetto finanziario/patrimoniale (caso base, eventualmente più favorevole e meno favorevole). SECONDA PARTE di estensione massima di una pagina

La relazione tra la business idea i contenuti tecnologici e/o di conoscenza e l'Università o Ente pubblico di ricerca di riferimento.

A conclusione della procedura telematica (b) CANDIDATURA DEL BUSINESS PLAN il Referente del progetto, a conferma della correttezza della procedura eseguita, riceverà specifica e-mail con riepilogo dei dati immessi.

Si precisa e ribadisce che per la partecipazione alla "Gara tra Business Plan" è necessario il corretto espletamento della procedura (b) CANDIDATURA DEL BUSINESS PLAN. Pertanto, non costituisce partecipazione alla "Gara tra Business Plan" l'aver espletato la sola procedura (a) REGISTRAZIONE DELLA BUSINESS IDEA.

Responsabile unico del procedimento è l'Avv. Francesco Addante.

Per le informazioni relative al presente regolamento, gli interessati possono scrivere a startcup@arti.puglia.it

Articolo 7
Parametri di valutazione e premi

La selezione dei progetti finalisti e la proclamazione dei vincitori della "Gara dei Business Plan" avviene sulla base della valutazione insindacabile della Giuria. La Giuria valuta ciascun Business Plan con un punteggio costruito in base ai seguenti criteri:

1) valore del contenuto tecnologico o di conoscenza (massimo 20 punti);

2) innovatività, soprattutto dal punto di vista tecnologico (massimo 20 punti);

3) chiarezza e completezza (massimo 15 punti)

4) efficacia, soprattutto dal punto di vista dell'adeguatezza delle competenze del management team (massimo 15 punti);

5) sostenibilità del business in funzione delle risorse economiche e umane disponibili (massimo 15 punti);

6) potenzialità di crescita in presenza di rischi imprenditoriali (massimo 15 punti).

Ai primi classificati per ciascuna delle quattro categorie è assegnato un premio in denaro di 10.000,00 Euro, purché il punteggio minimo ottenuto sia pari almeno a 60 punti. Nel caso in cui, in una categoria, nessuno dei Business Plan in Gara raggiunga il punteggio minimo, la Giuria attribuisce il premio al miglior Business Plan non premiato delle altre categorie.

Inoltre, la Giuria a proprio insindacabile giudizio decide il vincitore assoluto della Gara, al quale è assegnato un ulteriore premio in denaro di 5.000,00 Euro.

L'importo dei premi è da intendersi al lordo di ogni onere fiscale.

Qualora l'ARTI ricevesse manifestazioni di interesse da parte di finanziatori pubblici o privati, potrebbero essere messi a disposizione ulteriori premi. Per i partecipanti non ancora costituiti in forma di impresa, l'erogazione del premio resta subordinata alla costituzione, entro e non oltre il 15 ottobre 2015, con obbligo di immediata comunicazione all'Arti, corredata di idonea documentazione, attestante l'avvenuta costituzione.

I quattro progetti vincitori dei premi acquistano il diritto a partecipare al "Premio Nazionale per l'Innovazione 2015", in programma a dicembre 2015 a Cosenza.

Art. 8
Garanzia di riservatezza

Per tutte le fasi di ricezione e valutazione dei progetti d'impresa inviati dai partecipanti è garantito il rispetto della riservatezza delle informazioni contenute nella documentazione sottoposta all'ARTI e alla Giuria. L'ARTI nonché gli altri organizzatori non saranno in nessun caso responsabili per eventuali contestazioni che dovessero sorgere circa l'originalità e la paternità del progetto d'impresa o di sue parti, come dei suoi contenuti, e di eventuali imitazioni da parte di terzi.

Articolo 9
Obblighi dei partecipanti

La partecipazione al Concorso comporta la completa ed incondizionata accettazione di quanto contenuto nel presente Regolamento e nella procedura di candidatura online disponibile sul www.startcup.puglia.it.

Articolo 10
Trattamento dei dati personali

I dati personali raccolti in occasione del Concorso verranno trattati in conformità con la normativa vigente. Ai titolari dei dati sono assicurati i diritti di cui all'art. 13 del D. Lgs. 196/2003.

A tal fine, si precisa quanto segue:

1. I dati personali richiesti al dichiarante sono necessari allo svolgimento delle funzioni istituzionali dell'ARTI.
2. I dati potranno essere diffusi nell'ambito degli Enti promotori della Start Cup e comunicati a enti e/o società per lo svolgimento delle funzioni istituzionali.
3. Il trattamento dei dati potrà avvenire con o senza l'ausilio di mezzi elettronici.
4. Il conferimento dei dati ha natura obbligatoria.
5. Il dichiarante potrà esercitare, in qualsiasi momento, i diritti di cui all'art. 7 dell'esistenza dei dati che lo riguardano; di ottenere l'indicazione dell'origine dei dati personali; di ottenere l'aggiornamento, la rettificazione, l'integrazione, la cancellazione, la trasformazione in forma anonima o il blocco dei dati trattati in violazione di legge; nonché di opporsi per motivi legittimi al trattamento dei dati che lo riguardano.
6. Titolare del trattamento dei dati per la Start Cup Regione Puglia, edizione 2015, è l'ARTI, in persona del suo legale rappresentante.

Il Presidente
dott.ssa Evelina Milella

ASL FG

Avviso pubblico per titoli e colloquio per il conferimento di incarichi a tempo determinato della durata di mesi dodici Dirigente Avvocato.

In esecuzione della deliberazione n.407 del 01/04/2015 del Direttore Generale dell'Azienda Sanitaria Locale Provinciale " FOGGIA " viene indetto il seguente Avviso Pubblico per titoli e colloquio, per il conferimento eventuale di incarichi a tempo determinato di Dirigente Avvocato da assegnare alla struttura BUROCRATICO Legale aziendale.

Si precisa che gli eventuali incarichi saranno conferiti con gradualità, sulla scorta delle necessità aziendali e compatibilmente con la disponibilità d'organico ed economica tenuto, altresì, conto di quanto disposto dalla normativa vigente sulla spesa del personale a tempo determinato, che deve rientrare nei limiti di quella sostenuta per il personale così come quantificata per l'anno 2009.

Si precisa, inoltre, che il predetto incarico cesserà di diritto, anche prima della scadenza, in caso di copertura del posto vacante mediante mobilità o assunzione a tempo indeterminato o diversa organizzazione dell'azienda.

Agli incaricati verrà attribuito il trattamento economico prevista dal CC. CC. NN. LL. vigente, nel tempo, per l'Area della Dirigenza S.T.P.A e verranno applicate le disposizioni normative e contrattuali vigenti per gli aspetti giuridici e previdenziali.

In ottemperanza a quanto disposto dall'art. 7 del D. Leg.vo 165/2001 è garantita la pari opportunità tra uomo e donna per l'accesso al lavoro.

REQUISITI DI AMMISSIONE

Possono presentare domanda e partecipare alla presente procedura di mobilità per il presente avviso coloro che sono in possesso dei seguenti

REQUISITI GENERALI

a - cittadinanza italiana o cittadinanza di uno dei paesi della Comunità Europea o cittadini extracomunitari regolarmente soggiornanti in Italia;

b - Godimento dei diritti civili e politici: non possono accedere all'impiego coloro che siano stati esclusi dall'elettorato attivo nonché coloro che siano stati dispensati dall'impiego presso una pubblica amministrazione per aver conseguito l'impiego stesso mediante la produzione di documenti falsi o viziati da invalidità insanabile.

Ai sensi della legge n. 127/97 non opera alcun limite di età.

c - Idoneità fisica all'impiego e all'esercizio delle complete funzioni specifiche della figura professionale in concorso; l'accertamento dell'idoneità fisica verrà effettuato, a cura dell'ASL Foggia prima dell'immissione in servizio.

d - assenza di condanne penali.

REQUISITI SPECIFICI (art. 58 DPR 483 e art. 26 D.Leg.vo 165/2001)

a - diploma di laurea in giurisprudenza;

b - titolo di avvocato;

c -anzianità di cinque anni di servizio effettivo corrispondente alla medesima professionalita' prestato in enti del Servizio sanitario nazionale nella posizione funzionale di settimo, ottavo livello, ovvero in qualifiche funzionali di settimo, ottavo e nono livello di altre pubbliche amministrazioni ovvero esperienze lavorative con rapporto di lavoro libero-professionale o di attività coordinata e continuata presso enti o pubbliche amministrazioni, ovvero di attività documentate presso studi professionali privati, società o istituti di ricerca, aventi contenuto analogo a quello previsto per corrispondenti profili del ruolo medesimo.

d) iscrizione all'ordine professionale;

I predetti requisiti devono essere posseduti alla data di scadenza del termine stabilito dal presente bando per la presentazione delle domande di ammissione.

MODALITA' e TERMINI per la PRESENTAZIONE delle DOMANDE

Per essere ammessi alla partecipare all'Avviso Pubblico di cui al presente bando, gli aspiranti dovranno far pervenire all'Azienda Sanitaria Provinciale FOGGIA, piazza Libertà n. 1 - 71121 Foggia entro e non oltre il 15° giorno decorrenti dal giorno successivo a quello di pubblicazione dello stesso sul BOLLETTINO UFFICIALE della REGIONE PUGLIA apposita domanda in carta semplice.

Le domande si considereranno prodotte in tempo utile se:

- Spedite **a mezzo Raccomandata con Avviso di Ricevimento (A R)** entro il termine indicato, all'indirizzo sopra precisato; a tal fine farà fede la data del timbro dell'Ufficio Postale accettante. Qualora detto giorno sia festivo il termine si intende prorogato al primo giorno successivo non festivo.
  I partecipanti dovranno, altresì, riportare sulla busta la seguente dicitura:
  "CONTIENE DOMANDA di PARTECIPAZIONE AVVISO PUBBLICO per TITOLI E COLLOQUIO per DIRIGENTE Avvocato
- Trasmesse a mezzo posta certificata PEC al seguente indirizzo: areapersonalefoggia@mailcert.aslfg.it

La validità ed ammissibilità delle domande pervenute a mezzo PEC è subordinata all'utilizzo come sopra indicato, di una casella di posta elettronica certificata, esclusivamente personale, pena l'esclusione dalla partecipazione all'Avviso. Non sarà, pertanto, ammissibile la domanda inviata da casella di posta elettronica semplice/ordinaria.

L'invio deve avvenire in un'unica spedizione, non superiore a 20 MB, con i seguenti allegati solo in formato PDF:
- domanda
- elenco documenti
- cartella zippata con tutta la documentazione da produrre.

La validità della trasmissione e ricezione del messaggio di posta elettronica certificata è attestata, rispettivamente, dalla ricevuta dell'accettazione e della ricevuta dell'avvenuta consegna. Le istanze e le dichiarazioni inviate per via telematica sono valide se effettuate secondo quanto previsto dal D. Leg.vo 235/2010.

Non saranno in nessun caso prese in considerazione le domande pervenute oltre i termini di scadenza considerato che il termine per la presentazione delle domande deve intendersi quale " perentorio".

MODALITA' di formulazione della DOMANDA di AMMISSIONE

Nella domanda indirizzata al Direttore Generale dell'Azienda Sanitaria Provinciale FOGGIA, per l'ammissione all'Avviso i candidati devono indicare:
- Cognome e nome;
- La data, il luogo di nascita e la residenza;
- Il possesso della cittadinanza italiana o equivalente;
- L'assenza di condanne penali o le eventuali condanne penali riportate;
- Il comune nelle cui liste elettorali sono iscritti ovvero i motivi della non iscrizione o della cancellazione dalle medesime;
- I titoli di studio posseduti con l'indicazione della data, sede e denominazione completa dell'Università degli studi presso cui gli stessi sono stati conseguiti;
- La posizione nei riguardi degli obblighi militari;
- I servizi prestati presso pubbliche amministrazione e le eventuali cause di cessazione o di risoluzione di precedenti rapporti di pubblico impiego;
- Che tutte le dichiarazioni rese in autocertificazione sono documentabili;
- Di non essere mai stato destituito, dispensato o dichiarato decaduto dall'impiego presso pubbliche amministrazioni;
- L'eventuale titolarità di posizione organizzativa presso,l'azienda d'appartenenza.

I candidati devono, altresì, esprimere nella stessa domanda il proprio consenso al trattamento dei dati personali, ai sensi dell'art. 11 del D. Leg.vo 196 del 30 giugno 2003. Nella domanda di ammissione all'Avviso l'aspirante dovrà indicare l'indirizzo presso il quale, ad ogni effetto, deve essere inviata ogni necessaria comunicazione ed impegnarsi a comunicare qualunque eventuale variazione dello stesso. La domanda deve essere sottoscritta dal candidato e, ai sensi dell'art. 39 del DPR n. 445/2000, non deve essere autenticata.

Si precisa che la mancata sottoscrizione della domanda di partecipazione o del curriculum o dell'elenco documenti e titoli presentati, comporterà automaticamente, l'esclusione dalla partecipazione alla presente procedura di Avviso Pubblico.

La scrivente Azienda non assume alcuna responsabilità per la dispersione di comunicazioni dipendente da inesatte indicazioni del recapito da parte del concorrente oppure la mancata o tardiva comunicazione del cambiamento dell'indirizzo indicato nella domanda né per eventuali disguidi postali o telegrafici o comunque imputabili a fatto di terzi, a caso fortuito o forza maggiore.

I dati acquisiti con la presentazione della domanda e della documentazione allegata alla stessa, saranno trattati nel rispetto del D. Leg.vo 196/2003, per le finalità per le quali sono stati richiesti e per l'accertamento dei requisiti di ammissione e per la valutazione di merito, ai sensi dell'art. 11 del DPR 483/97.

I candidati diversamente abili ai sensi della legge n. 104/92 devono specificare, nella domanda, se necessitano di particolari ausili per lo svolgimento del colloquio.

DOCUMENTAZIONE RICHIESTA (da allegare o autocertificare)

1 - Diploma di laurea vecchio ordinamento, laurea specialistica (L.S. ex decreto n. 509/99 e laurea magistrale ex decreto n. 270/2004) relativa

alla figura dirigenziale in selezione. A tal fine, così come disposto dall'art. 2 del D.M. 9 luglio 2009, tenuto conto della suddivisione delle lauree del vecchio ordinamento in più percorsi indipendenti, qualora una delle citate lauree trovi corrispondenza con più classi specialistiche o magistrali, il candidato dovrà allegare, a pena di esclusione, una dichiarazione rilasciata dall'Ateneo che ha conferito il diploma di laurea che attesti a quale singola classe è equiparato il titolo di studio posseduto.

2 - Curriculum formativo e professionale, datato e firmato in cui sia sinteticamente descritta la specifica attività professionale, organizzativa, direttiva e gestionale, con particolare riferimento a funzioni relative alla figura dedotta in avviso svolte alle dipendenze di aziende sanitarie pubbliche.

3 - Documentazione sanitaria comprovante l'eventuale necessità di ausili per lo svolgimento del colloquio, in relazione al proprio stato di "diversamente abile".

Ai sensi e per gli effetti dell'art. 40 e seguenti del DPR 445/2000 così come integrato dall'art. 15 della legge n. 183 del 12 novembre 2012, non possono più essere allegate alle domande di partecipazione a concorsi o selezioni in generale, certificazioni rilasciate da una Pubblica Amministrazione a stati, qualità personali e fatti, in data successiva all'entrata in vigore della legge stessa. In caso di presentazione di dette certificazioni, le stesse non saranno prese in considerazione.

Le attestazioni rientranti nella fattispecie sopra descritta, dovranno essere prodotte dai candidati sotto forma di dichiarazione di responsabilità resa ai sensi degli artt. 46 e 47 del DPR 445/2000 e contenere tutti gli elementi utili sia ai fini dell'ammissione alla presente procedura che della valutazione dei titoli a cui attribuire i relativi punteggi.

E' consentito, altresì, allegare in originale o nelle forme previste dalla normativa di cui al DPR 445/2000 tutti gli atti, gli attestati e documenti ritenuti dal candidato utili ai fini della valutazione ed attribuzione dei relativi punteggi.

Le pubblicazione devono essere allegate in originale oppure in copia autenticata sotto forma di dichiarazione di responsabilità redatta ai sensi degli artt. 46 e 47 cit. e le stesse devono essere edite a stampa.

Non si darà luogo ad alcuna valutazione per le pubblicazioni non prodotte ma soltanto indicate o elencate nell'elenco documenti da allegare.

Alla domanda deve essere allegato, a pena di esclusione, un curriculum formativo - professionale redatto in carta semplice e sotto forma di dichiarazione di responsabilità ai sensi del DPR 445/2000, datato e firmato, nonché un elenco in carta semplice redatto in triplice copia, datato e firmato dei titoli e documenti presentati.

Alla domanda di partecipazione deve essere allegata, a pena di esclusione, copia del documento d'identità personale del candidato in corso di validità.

La domanda di partecipazione, da compilare come da schema allegato,al presente bando, va debitamente firmata e tale firma ai sensi della legge 127/97 e suo regolamento esecutivo (D.P.R. 403/98), non deve essere autenticata.

Il partecipante deve dichiarare l'indirizzo al quale inviare qualunque comunicazione inerente il concorso deve,inoltre, indicare il codice fiscale e un recapito telefonico.

I partecipanti possono:

a) produrre, allegandoli alla domanda, fermo restando le precisazioni sopra indicate, i certificati e tutti i documenti richiesti dal bando e gli ulteriori dei quali intende avvalersi ai fini della formulazione della graduatoria. In tale ipotesi i documenti vanno autenticati apponendo a tergo degli stessi o a margine la seguente dicitura:

"DICHIARO CONFORME ALL'ORIGINALE IN MIO POSSESSO LA PRESENTE COPIA FOTOSTATICA, AI SENSI E PER GLI EFFETTI DELLA LEGGE 127/97 E SUO REGOLAMENTO ESECUTIVO".

Tale dichiarazione va datata e firmata. Sempre in questa ipotesi sarà cura del partecipante allegare una fotocopia di un documento di identità personale dal quale si evinca la propria firma, per la verifica della autenticità della sottoscrizione.

b) utilizzare lo schema allegato "A" dichiarazione sostitutiva di certificazione (art. 46 D.P.R. 445/00), prodotto in sostituzione delle normali certificazioni relative a stati, qualità personali e fatti in esso elencati;

utilizzare lo schema allegato "B" dichiarazione sostitutiva dell'atto di notorietà, relativo a stati,

qualità personali e fatti non espressamente indicati nello schema dell'art. 46, (schema "A"), relativo a qualunque titolo, documento, corsi di studi, corsi d'aggiornamento e che non sia contemplato nell'allegato "A".

Nel caso di utilizzazione degli schemi "A" o "B" (o ambedue) il partecipante deve essere consapevole delle sanzioni penali previste nel caso di dichiarazioni non veritiere, formazione e uso di fatti falsi, richiamate dall'art. 76 del DPR. 445/00.

Alla domanda va assolutamente allegato un elenco in triplice copia dei documenti e titoli presentati.

CONVOCAZIONE

La sede e la data di convocazione per l'espletamento della prova colloquio verrà comunicato ai candidati con lettera raccomandata A.R. non meno di venti giorni prima dell'espletamento delle stesse all'indirizzo indicato nella domanda di partecipazione o a quello risultante da eventuale comunicazione di modifica.

I candidati convocati dovranno presentarsi al colloquio muniti di documento di identificazione in corso di validità. I candidati che non saranno presenti all'appello della prova colloquio nel giorno e nella sede stabilità saranno dichiarati decaduti, quale che sia la causa dell'assenza anche indipendente dalla volontà dei concorrenti.

MODALITA'di accertamento della qualificazione prof.le e delle competenze richieste.

L'accertamento della qualificazione professionale e delle competenze degli aspiranti, sarà effettuato da una commissione nominata dal Direttore Generale composta sulla base di quanto disposto dal DPR 483/97 che opererà sulla scorta dei seguenti elementi:

a - valutazione del curriculum professionale

b - colloquio diretto alla valutazione delle capacità professionali, organizzative e gestionali in relazione all'incarico da conferire di Dirigente Avvocato.

ATTRIBUZIONE dei PUNTEGGI

Il punteggio complessivo di cui dispone la commissione è di punti 60 da ripartire come segue:

punti 20 per i titoli di cui

- Punti 10 titoli di carriera (max)
- Punti 3 titoli accademici e di studio (max)
- Punti 3 pubblicazioni e titoli scientifici (max)
- Punti 4 curriculum formativo e prof.le (max)

Punti 40 per la prova colloquio.

L'ammissione dei candidati sarà predisposta con provvedimento del Direttore Generale pubblicata sul sito web aziendale "asl fg" alla voce "delibere".

Detta pubblicazione avrà valore di notifica a tutti gli effetti nei confronti dei candidati eventualmente esclusi per i quali sarà riportata l'indicazione dei motivi di esclusione.

La prova colloquio verterà sulle materie di Diritto Amministrativo, leggi e regolamenti sanitari nonché su leggi, regolamenti e compiti connessi alla funzione da conferire di Dirigente Avvocato.

Il colloquio sarà effettuato anche in presenza di un a sola domanda di partecipazione.

Per l'inserimento nella graduatoria degli idonei gli aspiranti dovranno riportare, nella prova colloquio, la valutazione complessiva espressa in termini numerici, in un punteggio non inferiore a 28/40.

La commissione esprimerà per ciascun candidato una valutazione con attribuzione di un punteggio di idoneità, adeguatamente motivato, in relazione ai singoli elementi documentali che sono stati presi in considerazione e che hanno contribuito a determinarlo. Il procedimento si conclude con la formulazione di una graduatoria che terrà conto del punteggio conseguito nella valutazione dei titoli e del colloquio. Predisposta dalla commissione la graduatoria sarà approvata con provvedimento del Direttore Generale.

CONFERIMENTO d'INCARICO

Il Direttore Generale procederà al conferimento d'incarico sulla base delle necessità aziendali assegnando l'unità alla struttura Burocratico Legale aziendale sulla base delle vacanze d'organico. Si procederà alla stipula di un contratto individuale di lavoro nel quale saranno previste le modalità d'espletamento dell'attività e le condizioni che regoleranno il rapporto di lavoro nonché indicata la data di decorrenza e la durata dell'incarico de quo.

Gli effetti economici decorreranno dall'effettiva presa di servizio, attestato dal responsabile della struttura d'assegnazione.

Scaduto inutilmente, il termine assegnato per la sottoscrizione del contratto l'Azienda comunicherà di non dar luogo ad alcuna stipula di contratto.

L'incaricato che, senza giustificato motivo, non assumerà servizio alla data prestabilita sarà dichiarato decaduto dall'incarico.

Chiunque abbia conseguito la nomina mediante la presentazione di documenti falsi o viziati da irregolarità non sanabile ai sensi di legge, decadrà dal diritto all'impiego.

Tale bando è stato formulato tenuto conto della Legge n. 127/97 e suo regolamento esecutivo DPR 403/98, nonché del testo unico delle disposizioni legislative e regolamentari in materia di documentazione amministrativa DPR 445/00.

Per quanto non previsto dal presente bando si fa espresso riferimento alle disposizioni vigenti in materia concorsuale che qui si intendono integralmente richiamate.

La partecipazione all'Avviso implica l'accettazione di tutte le suddette disposizioni.

NORME FINALI di SALVAGUARDIA

La partecipazione alla selezione presuppone l'integrale conoscenza da parte dei candidati, delle norme di legge e disposizioni inerenti i pubblici concorsi e selezioni per l'assunzione di personale presso le aziende sanitarie, delle modalità, formalità e prescrizioni relative ai documenti ed atti da presentare.

L'Amministrazione si riserva, a suo insindacabile giudizio e valutazione, la facoltà di sospendere, revocare o modificare, in toto o in parte la presente procedura selettiva.

Per qualsivoglia informazione inerente il bando gli interessati possono rivolgersi all'Ufficio Concorsi aziendale 0881 884880 / 884 996 nei giorni di lunedì mercoledì e venerdì dalle ore 12,00 alle 13,00.

Il Direttore Generale
Dr. Ing. Attilio Manfrini

Al DIRETTORE GENERALE
AZIENDA SANITARIA LOCALE
PROVINCIALE
F O G G I A

OGGETTO : Domanda di partecipazione all'Avviso Pubblico per titoli e colloquio, per incarico a tempo determinato nella qualifica di DIRIGENTE Avvocato presso la Struttura BUROCRATICO – LEGALE aziedale.

IL/La sottoscritt___ _____, nat_____

il ____ / ____ / ____ e residente in _____ in _____

via_____

CHIEDE

Di essere ammess_____ a partecipare all' Avviso Pubblico per incarichi a t.d. per titoli e colloquio

per la qualifica di _____bandito da codesta Azienda Sanitaria Locale Provinciale di

FOGGIA con deliberazione del Direttore Generale n. _____ del ____ / _____ / _____, pubblicato

integralmente sul BURP N. _____ del _____.

A tal fine dichiara:

Di essere cittadin___ italian_ / _____

Di essere regolarmente soggiornante in Italia in _____ (depennare se non interessa)

Di essere iscritt___ nelle liste elettorali del comune di residenza;

Di essere in possesso del titolo di studio richiesto dal bando vale a dire

"_____

Conseguito presso _____

con la votazione di _____ / _____ il _____

Di essere in possesso dei seguenti altri titoli di studio / professionali _____

_____

Conseguit___ presso _____di _____ il _____

Di essere iscritto all' Ordine Prof.le _____ al n. _____

Di non aver mai riportato condanne penali;

di essere in servizio presso _____ con la qualifica di

_____ disciplina _____

A decorrere dal _____;

Di non essere mai stato dispensato o destituito dal servizio presso Pubbliche Amministrazioni

Di aver, prestato servizio /i con la qualifica di _____

a far data dal _____ presso la seguente pubblica amministrazione

---

e lo/gli stesso/i si è/sono risolto/i per la seguente causa _____;

Di essere fisicamente idone___ a rivestire la qualifica di cui al presente bando di concorso;

Di godere di diritti civili e politici;

Il / La sottoscritt___ dichiara di voler ricevere eventuali comunicazioni inerenti il presente concorso al seguente indirizzo:
_____

_____

Codice fiscale : _____

Telefono _____ cell. _____

Il/La sottoscritt_____ autorizza l'Amministrazione cui la presente è indirizzata all'utilizzo dei dati nella stessa contenuti unicamente per i fini per i quali gli stessi sono stati richiesti e forniti ai sensi del D.Leg.vo 196/2003.

Il/La sottoscritt_____ allega alla presente domanda la seguente documentazione come da elenco documenti allegato in triplice copia nonché copia conforme della carta d'identità e del codice fiscale.

(Città) (data)

_____, _____

(firma)

In fede _____

llegato "A"

DICHIARAZIONI SOSTITUTIVE DI CERTIFICAZIONI
(Artt. 4 e 46 D.P.R. 445 del 28/12/2000)

Il / La sottoscritto/a _____

(cognome) (nome)

nato/a a_____(_____) il _____

(comune di nascita, se nato all'estero specificare lo stato) (provincia)

residente a _____ (_____)

(comune di residenza) (provincia)

in _____ numero _____

(indirizzo)

consapevole delle sanzioni penali, nel caso di dichiarazioni non veritiere e falsità negli atti, richiamate dall'art. 76 del D.P.R 445 del 28/12/2000

DICHIARA CHE

(Barrare la/e voci che riguardano la/e dichiarazioni da produrre)

È nato a _____il _____

È residente nel comune di _____ Via_____n. _____

È cittadino Italiano

È cittadino a _____-

E' cittadino extracomunitario con regolare permesso di soggiorno;

Gode di diritti civili e politici

È di stato civile _____

La famiglia anagrafica e composta dalle seguenti persone :

_____cognome e nome _____data di nascita _____-luogo di nascita _____parentela

Agli effetti militari si trova nella seguente posizione:_____

È iscritto nel seguente Albo o Ordine professionale _____

È in possesso del seguente titolo di studio_____

Conseguito nell'anno _____presso il seguente Istituto /Università _____

Possiede la seguente qualifica professionale _____

È in possesso del seguente titolo di specializzazione _____

Non ha riportato condanne penali;

non è destinatario di provvedimenti che riguardano l'applicazione di misure di prevenzione, decisioni civili o provvedimenti amministrativi iscritti nel casellario giudiziale ai sensi della normativa vigente;

non è a conoscenza di essere sottoposto a procedimenti penali;

è in possesso del seguente codice fiscale _____

Il /La sottoscritto/a dichiara di voler ricevere qualsivoglia eventuale comunicazione al seguente indirizzo:

E per comunicazioni telefoniche indica il /i seguente/i numero/i :

La presente dichiarazione non necessita dell'autenticazione della firma e sostituisce a tutti gli effetti le normali certificazioni richieste o destinate ad una Pubblica amministrazione.
Informativa ai sensi del D.Leg:vo n. 196 del 30 giugno 2003.
Si è a conoscenza che i dati riportati sono prescritti dalle disposizioni vigenti ai fini del procedimento per il quale sono richiesti e verranno utilizzati esclusivamente per tale scopo.

Luogo e data

Il/La Dichiarante

_____ _____

DICHIARAZIONE SOSTITUTIVA DELL'ATTO DI NOTORIETA' (ART. 47 DPR 445 DEL 28/12/2000)

Il sottoscritto_____

(cognome) (nome)

Nato a _____il_____

(luogo) (Prov.)

Residente a _____in Via_____n.___

(luogo) (prov.) (indirizzo)

Consapevole delle sanzioni penali, nel caso di dichiarazioni non veritiere, di formazione o uso di atti falsi, richiamati dall'art. 76 del DPR 445 del 28 dicembre 2000.

DICHIARA

_____

_____

_____

_____

_____

_____

_____

Dichiaro di essere informato, ai sensi e per gli effetti del DPR n. 196/2003 che i dati personali raccolti saranno trattati, anche con strumenti informatici, esclusivamente nell'ambito del procedimento per il quale la presente dichiarazione viene resa.

Luogo e data

_____

IL DICHIARANTE

_____

Ai sensi dell'art. 38 DPR 445 del 28 dicembre 2000, la dichiarazione è sottoscritta dall'interessato in presenza del dipendente addetto ovvero sottoscritta o inviata insieme alla fotocopia, non autenticata di un documento di identità dichiarante, all'ufficio competente via fax, tramite un incaricato, oppure a mezzo posta.

ASL LE

Avviso pubblico di selezione, per titoli ed esami, per un posto di Assistente Amministrativo -categoria C -a tempo determinato per l'attività di addetto all'ufficio stampa presso l'UOSD "Comunicazione ed Informazione Istituzionale" ASL LE.

In esecuzione della deliberazione n. 214 del 27 marzo 2015 è indetto avviso pubblico di selezione, per titoli ed esami, per un posto di Assistente Amministrativo - categoria C - a tempo determinato per l'attività di addetto all'ufficio stampa presso l' UOSD "Comunicazione ed Informazione Istituzionale" ASL LE.

Dovendo istituire la figura di addetto ufficio stampa per le attività di informazione così come prescritto dalla Legge n.150 del 7 giugno 2000 recante la disciplina delle attività di informazione e di comunicazione delle Pubbliche amministrazioni, è indetto un avviso pubblico di selezione per l'affidamento di un incarico a tempo determinato per la suddetta attività della durata di anni uno.

L'incarico consiste nel curare, in via prioritaria, i collegamenti con gli organi di informazione, in stretta collaborazione con l'organo di vertice dell'Amministrazione, assicurando il massimo grado di trasparenza, chiarezza e tempestività delle comunicazioni da fornire nelle materie di interesse dell'Amministrazione stessa. Nello specifico dovranno essere svolte le seguenti attività:

- redazione di comunicati stampa riguardanti l'attività dell'ASL e del suo vertice istituzionale, allo scopo di informare e promuovere i servizi offerti ai cittadini;
- collegamenti con gli organi di informazione locali e nazionali;
- organizzazione di conferenze stampa;
- rassegna stampa, anche attraverso strumenti informatici
- informazione attraverso canali social e web.

Requisiti generali di ammissione

Per l'ammissione alla presente procedura sono prescritti i seguenti requisiti:

Cittadinanza italiana: sono equiparati ai cittadini italiani:

1. gli italiani non appartenenti alla Repubblica. Per i cittadini degli Stati membri della Comunità Economica Europea sono richiamate le disposizioni di cui all'art. 37 del D.Lgs. n. 29/93 e successivo decreto del Presidente del Consiglio dei Ministri n. 174/94.

2. cittadini extracomunitari regolarmente soggiornanti nel territorio italiano, ai sensi dell'art. 7 della L. 97/2013, riconducibili alle seguenti categorie:

a) i familiari dei cittadini dell'unione Europea non aventi la cittadinanza di uno Stato membro che siano titolari del diritto di soggiorno o del diritto di soggiorno permanente;

b) i cittadini di Paesi terzi che siano titolari del permesso di soggiorno UE per soggiornanti di lungo periodo;

c) i titolari dello status di rifugiato;

d) i titolari dello status di protezione sussidiaria;

Nella domanda va indicato il titolo che consente di soggiornare sullo stato italiano E' richiesta un'adeguata conoscenza della lingua italiana.

Idoneità fisica all'impiego: l'accertamento dell'idoneità fisica all'impiego è effettuato a cura della Azienda Sanitaria di Lecce, prima dell'immissione in servizio, fatta salva la tutela per i portatori di handicap di cui alla Legge n.104/92.

Godimento dei diritti civili e politici: non possono accedere agli impieghi coloro che sono stati esclusi dall'elettorato politico attivo, nonché coloro che siano stati destituiti o dispensati dall'impiego presso una Pubblica Amministrazione per aver conseguito l'impiego stesso mediante la produzione di documenti falsi o viziati da invalidità non sanabile.

Non aver riportato condanne penali e non essere destinatario di provvedimenti che riguardano l'applicazione di misure dì prevenzione, di decisioni civili e di provvedimenti amministrativi iscritti nel casellario giudiziale.

Per effetto della disposizione di cui all'art. 3, comma 6 della legge 15.05.1997 n. 127 la partecipazione all'avviso oggetto del presente bando non è soggetta a limiti dì età.

Requisiti specifici di ammissione:
- Diploma di Scuola Media Superiore;
- Iscrizione all'albo nazionale dei giornalisti o dei pubblicisti.

Tutti i requisiti di ammissione devono essere posseduti alla data di scadenza del termine stabilito dal presente avviso per la presentazione delle domande, IL mancato possesso, anche solo di uno dei requisiti prescritti, comporta la non ammissione all'avviso pubblico.

L'esclusione dall'Avviso è deliberata con provvedimento motivato del Direttore Generale della Azienda, da notificarsi entro 30 giorni dalla esecutività della relativa decisione.

Modalità e termini di presentazione delle domande di partecipazione

Per l'ammissione al presente Avviso gli aspiranti dovranno far pervenire al Direttore Generale dell'Azienda Sanitaria Locale, Via Miglietta n. 5 - 73100 Lecce, entro e non oltre il termine di quindici giorni dalla data di pubblicazione dello stesso sul Bollettino Ufficiale della Regione Puglia, domanda redatta in carta semplice, nella quale, sotto la propria personale responsabilità, ai sensi dell'art.76 del D.P.R. 445/2000, dovranno dichiarare:

a) la data, il luogo di nascita e la residenza;

b) il possesso della cittadinanza italiana o equivalente;

c) il Comune nelle cui liste elettorali sono iscritti ovvero i motivi della loro non iscrizione o della cancellazione dalle liste medesime;

d) le eventuali condanne penali riportate;

e) i titoli di studio posseduti;

f) iscrizione all'albo professionale

g) la posizione nei riguardi degli obblighi di leva;

h) i servizi prestati presso Pubbliche Amministrazioni e le eventuali cause di cessazione di precedenti rapporti di pubblico impiego.

i) i titoli che conferiscono diritto di preferenza o precedenza, in caso di parità di punteggio;

l) l'indirizzo presso il quale deve, ad ogni effetto, essere fatta ogni necessaria comunicazione. In caso di mancata indicazione vale, ad ogni effetto, la residenza di cui alla lettera a) del presente elenco;

m) l'eventuale indirizzo di posta elettronica se diverso dalla posta elettronica certificata (PEC);

La domanda deve essere datata e sottoscritta dal candidato; la mancanza di sottoscrizione determina la nullità della domanda. La firma in calce alla domanda non richiede l'autenticazione ai sensi dell'art. 3, comma 5, della legge n.127/1997.

Nella domanda i candidati dovranno esprimere, ai sensi D.Lgs. 30/06/2003, n.196, Il consenso al trattamento dei propri dati personali compresi quelli sensibili, ai fini dell'avviso e successivamente, nella eventualità di costituzione del rapporto di lavoro, per finalità di gestione del rapporto stesso.

Il presente bando viene pubblicato nel Bollettino Ufficiale della Regione Puglia. Il termine per la presentazione delle domande è perentorio e scade il quindicesimo giorno successivo a quello della data di pubblicazione nel Bollettino Ufficiale della Regione Puglia. Le domande devono essere inoltrate, a pena dì esclusione, per posta a mezzo di raccomandata con avviso di ricevimento (in tal caso la data di spedizione è comprovata dal timbro a data dell'ufficio postale accettante) oppure mediante presentazione diretta all'Ufficio Protocollo Generale della A.S.L. Lecce, oppure ancora, a mezzo di posta elettronica certificata (P.E.C.).

In applicazione della L. 150/2009 e della circolare del Dipartimento della Funzione Pubblica n. 12/2010, la domanda di partecipazione al concorso pubblico e la relativa documentazione possono pervenire per via telematica, entro il suddetto termine, al seguente indirizzo di posta elettronica certificata: protocollo.asl.lecce@pec.rupar.puglia.it. La validità della trasmissione e ricezione della corrispondenza è attestata, rispettivamente, dalla ricevuta di accettazione e dalla ricevuta di avvenuta consegna. La domanda si intende sottoscritta se prodotta ne! rispetto dell'art. 65 del D.Lgs. (Codice dell'amministrazione digitale).

Si precisa che la validità di tale invio è subordinata all'utilizzo da parte del candidato di casella di posta elettronica certificata. Non sarà pertanto ritenuto valido l'invio da cartella di posta elettronica semplice/ordinaria anche se indiri77ato alla casella di posta elettronica certificata sopra indicata.

Analogamente, non sarà considerato valido, ai fini della partecipazione al concorso, l'invio ad un altro, ancorché certificato, indirizzo di posta elettronica di questa azienda. Il candidato dovrà comunque allegare, copia di un documento di identità.

Non saranno prese in considerazione in nessun caso le domande e gli eventuali documenti trasmessi oltre i termini di presentazione prescritti dal presente Avviso per cui ogni eventuale riserva espressa non assume alcun valore.

L'Amministrazione declina ogni responsabilità per dispersione di comunicazioni dipendenti da inesatte indicazioni del recapito da parte del candidato e da mancata oppure tardiva comunicazione dei cambiamento di indirizzo indicato nella domanda, o per eventuali disguidi postali o telegrafici non imputabili a colpa dell'Amministrazione stessa.

Gli interessati dovranno avere cura di comunicare immediatamente, con lettera contenente il chiaro riferimento alla domanda di partecipazione al presente avviso pubblico, le successive variazioni del domicilio indicato.

Documentazione da allegare alla domanda

Si precisa che, ai sensi della Legge 12 novembre 2011, n. 183, art. 15 (legge di stabilità 2012) i candidati non dovranno chiedere o produrre alla Pubblica Amministrazione certificati di stati, qualità personali o fatti che risultano in possesso della stessa.

Pertanto i documenti da allegare alla domanda sono i seguenti: dichiarazioni sostitutive relative ai requisiti specifici di ammissione;

a) Tutte le dichiarazioni sostitutive relative ai titoli che i candidati ritengano opportuno presentare agli effetti della valutazione di merito per la formulazione della graduatoria, redatte in conformità degli art.46 o 47 del D.P.R. 445/2000;

b) copia della tessera dell'ordine dei giornalisti, con l'indicazione del numero, della data e dell'elenco di iscrizione (elenco professionisti o elenco pubblicisti);

c) Curriculum formativo e professionale, datato e firmato dal concorrente; il curriculum ha unicamente uno scopo informativo e non costituisce autocertificazione, le attività professionali e i corsi di studio indicati nel curriculum saranno presi in esame, ai fini della valutazione di merito, solo se formalmente documentati con apposita autocertificazione;

d) Un elenco in carta semplice di quanto presentato, datato e firmato;

e) Fotocopia di un documento di identità personale in corso di validità;

Le dichiarazioni sostitutive relative ai titoli devono contenere tutti gli elementi e le informazioni necessarie previste dalla certificazione che sostituiscono; per poter effettuare una corretta valutazione dei titoli, in carenza o comunque in presenza di dichiarazioni non in regola o che non permettano di avere informazioni precise sul titolo o sui servizi, non verrà tenuto conto delle dichiarazioni rese.

Saranno prese in considerazione, solo le pubblicazioni in stampa originale o in copia autenticata ai sensi di legge o in dattiloscritto provvisto di documento attestante l'accettazione per la stampa da parte della casa editrice.

Nomina Commissione

I candidati saranno esaminati da una Commissione giudicatrice nominata dal Direttore Generale e composta da tre membri, di cui uno con funzioni di Presidente e da un segretario. Almeno un membro della Commissione sarà scelto all'interno di una rosa di almeno cinque giornalisti iscritti all'Ordine segnalata, su richiesta dell'ente, dal Presidente del Consiglio regionale dell'Ordine dei giornalisti territorialmente competente.

Comunicazione del diario delle prove

La data e le modalità di svolgimento delle prove, sia scritta sia orale, saranno comunicate ai candidati a mezzo di lettera raccomandata con ricevuta di ritorno con un anticipo dì almeno quindici giorni. L'assenza ingiustificata del candidato alle prove sarà considerata come rinuncia al concorso.

Trasparenza amministrativa

La Commissione giudicatrice procede a predeterminare i titoli e/o i quesiti dell'elaborato immediatamente prima della prova scritta.

La Commissione giudicatrice, immediatamente prima dell'inizio della prova orale, procede a predeterminare i quesiti da porre ai candidati per ciascuna delle materie di esame. I quesiti per la prova orale, formulati su fogli di carta di identiche dimensioni vengono ripiegati in quattro parti e posti all'interno di un bussolotto di materiale trasparente: La Commissione è dotata di un bussolotto per ciascuna materia oggetto di esame.

Prima dell'inizio della prova orale, il candidato procede all'estrazione dei fogli ripiegati contenuti

nei bussolotti con riguardo a ciascuna materia oggetto di esame.

Dei criteri e modalità seguiti viene dato atto nel verbale.

I candidati hanno facoltà di esercitare il diritto di accesso agli atti del procedimento concorsuale ai sensi della normativa vigente.

I candidati dovranno presentarsi all'esame muniti di valido documento di riconoscimento.

Programma di esame

Il programma di esame è il seguente:

Prova scritta

Redazione di un elaborato a contenuto teorico-pratico sulle funzioni e mansioni specifiche e/o prevalenti richieste per la posizione di lavoro del posto messo a concorso (redazione dì un comunicato stampa o di una articolo su di un argomento prefissato dalla Commissione) e per l'accertamento dell'idoneità all'uso del personal computer.

Prova orale

- Teoria e tecnica del linguaggio giornalistico con particolare riferimento alle Pubbliche Amministrazioni;
- Elementi di legislazione sulla comunicazione pubblica, la stampa e l'editoria;
- Elementi di diritto penale, con particolare riferimento ai reati a mezzo stampa, al reato di diffamazione ed ai reati contro la Pubblica Amministrazione;
- Diritto di accesso agli atti amministrativi e accesso civico;
- Rapporto di pubblico impiego con particolare riguardo ai processi di riforma, nonché alle responsabilità, doveri, diritti e sanzioni disciplinari del pubblico dipendente;

Espletamento della prova scritta

Durante l'espletamento della prova scritta i candidati non possono portare carta da scrivere, appunti, manoscritti, libri o pubblicazioni di qualunque specie. Sono consentiti solo dizionari, codici e testi di legge non commentati, previa autorizzazione della Commissione.

È altresì vietato introdurre nella sede d'esame telefoni cellulari o altri strumenti di comunicazione. Saranno ammessi a sostenere la prova orale i candidati che avranno riportato una votazione non inferiore a 21/30.

La mancata presenza alla prova scritta equivarrà a rinuncia al concorso anche se la stessa fosse dipendente da cause di forza maggiore.

Espletamento della prova orale

La prova orale si intende superata se il candidato avrà riportato una votazione non inferiore a 21/30.

La prova orale si svolge in un locale aperto al pubblico di idonea capienza idonea tale da assicurare la massima partecipazione.

Al termine di ogni seduta, la Commissione formula l'elenco dei candidati esaminati con l'indicazione dei voti da ciascuno riportati e li affigge nella sede di esame affinché i candidati ne possano prendere visione.

La suddetta pubblicità ha effetto di diretta comunicazione dell'esito della prova stessa.

I candidati, ammessi a sostenere la prova orale, che fossero impossibilitati a sostenerla per infortunio, malattia, parto o altra causa di forza maggiore, dovranno darne tempestiva comunicazione al Presidente della Commissione giudicatrice, pena la decadenza entro la data stabilita per lo svolgimento della prova, recapitando immediatamente alla Commissione medesima idonea documentazione probatoria, in cui si dia atto che l'impossibilità è tale da non consentire al candidato di recarsi nella sede ove si svolge la prova orale.

La Commissione giudicatrice, valutata la documentazione, ove ritenga giustificata la mancata presenza alla prova, potrà disporre in relazione alle esigenze organizzative del concorso, di invitare i candidati interessati a sostenere il colloquio nella prima seduta utile, ancorchè successiva.

Punteggi delle prove e valutazione dei titoli

La Commissione esaminatrice per la valutazione della prova scritta, della prova orale e dei titoli, dispone dei seguenti punteggi:

- per la prova scritta: massimo punti 30;
- per la prova orale: massimo punti 30;
- per i titoli: massimo punti 40.

I titoli sono suddivisi nelle seguenti due categorie e il punteggio massimo attribuito a ciascuna di esse è così fissato:

Titoli di servizio professionale: massimo punti 20.

Nella valutazione dei titoli di servizio, la Commissione dovrà tener conto, in particolare:

- dell'attività professionale svolta (si premierà, in particolare l'attività giornalistica in favore di testate cartacee, internet o radio-televisive a diffusione o copertura nazionale con particolare riferimento al ruolo - dipendente/free lance - e alle qualifiche gerarchiche contrattualmente ricoperte);
- delle pubblicazioni a carattere informativo.

Titoli di studio: massimo punti 20 così ripartiti:

- possesso di laurea triennale (nuovo ordinamento): punti 2;
- possesso di titolo di laurea specialistica (nuovo ordinamento): punti 4;
- possesso di laurea (vecchio ordinamento): punti 4;
- possesso di altri titoli superiori (dottorati, master): punti 2.

I concorrenti che abbiano superato la prova orale devono far pervenire all'Amministrazione nel termine perentorio di 15 giorni decorrenti dal giorno successivo a quello in cui hanno sostenuto il colloquio, i documenti in carta semplice attestanti il possesso dei titoli di riserva, preferenza e precedenza, a parità di valutazione.

Graduatoria

La graduatoria di merito è approvata con provvedimento del Direttore Generale della Azienda Sanitaria Locale ed è immediatamente efficace.

Il punteggio delle prove è determinato sommando le votazioni conseguite nelle due prove (una scritta, una orale).

La votazione finale complessiva espressa in 100/100 è determinata sommando il voto conseguito nelle prove e alla valutazione dei titoli, con l'osservanza, a parità di punti, delle preferenze previste dall'art.5 - 4° e 5° comma - del Decreto del Presidente della Repubblica 9 maggio 1994, n. 487, e successive modificazioni e integrazioni.

Validità della graduatoria

La graduatoria resta valida per il periodo previsto dalle norme vigenti e di essa l'ente potrà avvalersi nei modi previsti dalle disposizioni normative in vigore all'atto dell'utilizzazione.

Trattamento dei dati personali

Ai sensi dell'art. 13 del Codice in materia di protezione dei dati personali (D.Lgs. 196/2003) si forniscono le seguenti informazioni: l'Azienda, in qualità di titolare del trattamento, utilizzerà i dati personali forniti dai candidati solo ed esclusivamente ai fini del conferimento del suddetto incarico e per le finalità inerenti alla gestione dell'incarico medesimo. Il trattamento sarà effettuato con l'ausilio di strumenti informatici.

Durata dell'incarico

L'incarico avrà la durata di anni uno a decorrere dalla data di sottoscrizione del contratto di lavoro, prorogabile previa valutazione della Direzione Aziendale.

Trattamento economico

li dipendente assunto sarà inquadrato nella categoria giuridica C, profilo professionale di assistente amministrativo "Addetto all'ufficio Stampa", con applicazione del contratto di lavoro CCNL del Comparto sanità.

In ogni caso, anche prima della scadenza del contratto, il Direttore Generale, qualora il livello dei risultati ottenuti non sia adeguato ai programmi ed agli obiettivi prefissati, può disporre la revoca dell'incarico e la conseguente risoluzione del rapporto senza che il dipendente possa vantare alcun diritto.

ASSUNZIONE

Prima della formalizzazione dell'assunzione, l'Azienda procederà alla verifica della veridicità delle dichiarazioni rese.

Il rapporto sarà regolato mediante sottoscrizione del contratto individuale di lavoro. L'eventuale assunzione comporterà l'accettazione incondizionata, da parte dell'aspirante, delle disposizioni ordinamentali interne dell'Azienda.

La mancata assunzione in servizio nei termini indicati costituisce espressa rinuncia all'incarico.

Disposizioni finali

Ai sensi e per gli effetti del D.Lgs. n. 196/2003 i dati personali forniti dai candidati in sede di presentazione della domanda, saranno trattati esclusivamente ai finì della presente procedura e, in caso di assunzione, ai soli fini della costituzione del rapporto di lavoro.

L'Amministrazione garantisce pari opportunità tra uomini e donne ai sensi del D.Lgs. n.198/2006 e del D.Lgs. n. 165/2001.

L'Azienda Sanitaria Locale di Lecce si riserva la facoltà, a suo insindacabile giudizio di modificare, prorogare, sospendere o annullare il presente bando, senza l'obbligo di comunicare i motivi e senza che i concorrenti possano avanzare pretese o diritti di sorta. Per quanto non previsto nel presente bando si fa espresso riferimento alle disposizioni vigenti in materia concorsuale.

Per informazioni e chiarimenti, i candidati potranno rivolgersi all'Area Gestione del Personale U.O. Assunzioni Concorsi e Gestione del ruolo della ASL LE - tel. 0832/215799; 0832/215226.

Il Direttore Generale
Giovanni Gorgoni

ASL TA

Concorso pubblico per titoli ed esami per la copertura di n. 2 posti di Dirigente Medico disciplina Neonatologia.

IL DIRETTORE GENERALE

In esecuzione della deliberazione del D.G. n. 212 del 10/04/2015, è indetto concorso pubblico, per titoli ed esami, per l' assunzione a tempo indeterminato di n. 2 dirigenti medici disciplina di neonatologia.

Il trattamento economico è quello previsto dal vigente C.C.N.L. dell'Area della Dirigenza Medica e Veterinaria.

La procedura per l'espletamento del concorso è disciplinata dal D.P.R. 10.12.97 n. 483 e successive modificazioni ed integrazioni.

Ai sensi della Legge del 10 aprile 1991 n. 125 è garantita pari opportunità tra uomini e donne per l'accesso al lavoro.

Possono partecipare al concorso coloro che sono in possesso dei requisiti generali e specifici previsti rispettivamente dall'art. 1 e 24 del D.P.R. 10.12.97 n. 483, e precisamente:

Art. 1)
Requisiti di ammissione

1. Possono partecipare al presente concorso tutti i cittadini comunitari e non, nel rispetto delle disposizioni di cui agli art. 38 del D.Lgs 165/2001 e 22, comma 2 del D. Lgs 251/2007. I cittadini non italiani devono comunque avere adeguata conoscenza della lingua italiana;

2. idoneità fisica all'impiego. Non possono accedere all'impiego coloro che siano stati destituiti o dispensati dall'impiego presso pubbliche amministrazioni.

Prima dell'assunzione, l'Azienda sottoporrà a visita di controllo il vincitore. Se l'accertamento sanitario risulterà negativo o se l'interessato non si presenterà, senza giustificato motivo, non si darà corso all'assunzione;

3. laurea in medicina e chirurgia;

4. specializzazione nella disciplina oggetto del concorso o in quella equipollente e/o affine ove esistente;

Ai sensi e per gli effetti di cui all'art. 56 D.P.R. 483/97, per il personale in servizio alla data del 1° febbraio 1998 non è richiesta la specializzazione nella disciplina relativa al posto messo a concorso purchè ricopra, alla medesima data, un posto di ruolo presso altra A.S.L. o Azienda Sanitaria nella disciplina messa a concorso.

5. iscrizione all'Albo dell'Ordine dei Medici, attestata da autocertificazione che conterrà data, numero e luogo di iscrizione. L'iscrizione al corrispondente albo professionale di uno dei Paesi dell'Unione Europea consente la partecipazione alla selezione, fermo restando l'obbligo dell'iscrizione all'albo in Italia prima dell'assunzione in servizio.

6. assenza di condanne e di procedimenti penali in corso per reati che impediscono, ai sensi delle vigenti disposizioni, la costituzione del rapporto di impiego con la Pubblica Amministrazione.

Non possono accedere all'impiego coloro che siano esclusi dall'elettorato attivo e coloro che siano stati destituiti o dispensati dall'impiego presso pubbliche amministrazioni per aver conseguito l'impiego stesso mediante produzione di documenti falsi o viziati da invalidità non sanabile.

I requisiti prescritti devono essere posseduti alla data di scadenza del termine stabilito dal presente bando per la presentazione delle domande di ammissione al concorso.

Il difetto anche di uno solo dei requisiti prescritti comporta la non ammissione al concorso.

Art. 2)
Presentazione delle domande

Le domande di ammissione, redatte in carta semplice usando lo schema esemplificativo riportato in calce, ai sensi dell'art. 3 del DPR n. 483/97, ed indirizzate al Direttore Generale dell'Azienda Sanitaria Locale Taranto - Viale Virgilio 31 - 74121 Taranto, devono essere prodotte, a pena di esclusione, entro il 30° (trentesimo) giorno successivo alla data di pubblicazione del presente avviso nella Gazzetta Ufficiale della Repubblica Italiana (scadenza bando). Sono considerate valide esclusivamente le domande che perverranno entro il 5° (quinto) giorno successivo alla scadenza del presente bando (termine perentorio), anche se spedite entro il 30° giorno successivo alla data di pubblicazione dell'avviso nella Gazzetta Ufficiale della Repubblica Italiana.

Le domande di ammissione possono essere presentate secondo le modalità seguenti:

- Consegnate direttamente al Protocollo Generale dell'Asl di Taranto viale Virgilio n. 31 74121 Taranto - orario di consegna: dal lunedi al venerdi dalle 10:00 alla 12:00 e anche il martedi e il giovedi dal 15:30 alle 17:30;
- Spedite a mezzo raccomandata con avviso di ricevimento indirizzata al Direttore Generale Asl Ta viale Virgilio n. 31 - 74121 Taranto;
  Per finalità di carattere esclusivamente organizzativo, all'esterno della busta utilizzata per l'invio della domanda di partecipazione alla selezione, dovrà essere apposta la dicitura:
  "Istanza di partecipazione al concorso pubblico per n. 2 posti di dirigente medico disciplina di neonatologia".
- In applicazione della L. 150/2009 e con le modalità di cui alla circolare del Dip. Funzione Pubblica n. 12/2010, la domanda di partecipazione al concorso e la relativa documentazione può anche essere inviata al seguente indirizzo di posta elettronica certificata:
  protocollo.asl.taranto@pec.rupar.puglia.it.

La validità dell'istanza è subordinata all'utilizzo da parte del candidato di una casella di posta elettronica certificata (PEC) esclusivamente personale pena esclusione, non sarà pertanto ritenuta ammissibile la domanda inviata da casella di posta elettronica semplice/ ordinaria. L'invio deve avvenire in un'unica spedizione, (non superiore a 20MB) con i seguenti allegati solo in formato PDF in un unico file:

- domanda, redatta usando lo schema esemplificativo riportato in calce, con allegata la copia del documento di riconoscimento in corso di validità;
- elenco dei documenti;
- cartella (zippata) con tutta la documentazione.

La validità della trasmissione e ricezione del messaggio di posta elettronica certificata è attestata, rispettivamente, dalla ricevuta di accettazione e dalla ricevuta di avvenuta consegna. Le istanze e le dichiarazioni inviate per via telematica sono valide se effettuate secondo quanto previsto dal D.Lgs. 235/10 (codice dell'Amministrazione digitale).

Per finalità di carattere esclusivamente organizzativo, nell'oggetto dell'e-mail inviata tramite pec, dee essere indicato come codice identificativo la seguente dicitura:

"Istanza di partecipazione al concorso pubblico per n. 2 posti di dirigente medico disciplina di neonatologia".

L'Amministrazione declina sin d'ora ogni responsabilità per dispersione di comunicazioni dipendenti da:

- Inesatte indicazioni del recapito da parte dell'aspirante, o da mancata oppure tardiva comunicazione del cambiamento dell'indirizzo indicato nella domanda,
- Eventuali disguidi postali non imputabili a colpa dell'amministrazione stessa;
- Eventuali disguidi tecnici/informatici (invio tramite pec), non imputabili a colpa dell'amministrazione, che si dovessero verificare da parte del server.

Il termine di presentazione delle istanze e dei documenti è perentorio, l'eventuale riserva di invio successivo di documenti è priva di effetto.

Nella domanda, della quale si allega uno schema esemplificativo, i candidati devono dichiarare sotto la propria responsabilità e consapevoli delle sanzioni penali previste dall'art. 76 del DPR 28 dicembre 2000 n. 445 per le ipotesi di falsità in atti e di dichiarazioni mendaci:

- il cognome e il nome;
- la data, il luogo di nascita e la residenza;
- il possesso della cittadinanza italiana, salve le equiparazioni stabilite dalle leggi vigenti, o cittadinanza di uno dei Paesi dell'Unione Europea
- il Comune nelle cui liste elettorali sono iscritti, ovvero i motivi della loro non iscrizione o della cancellazione dalle liste medesime;
- le eventuali condanne penali riportate (in caso negativo dichiararne espressamente l'assenza);
- i titoli di studio posseduti, con l'indicazione della data, sede e denominazione completa dell'istituto o degli istituti in cui i titoli stessi sono stati conseguiti. Il candidato dovrà inoltre precisare se l'eventuale specializzazione è stata conseguita ai sensi del decreto legislativo n. 257/1991 e la durata legale del corso degli studi per il conseguimento della stessa;
- i servizi prestati presso Pubbliche Amministrazioni e le cause di risoluzione di precedenti rapporti di pubblico impiego;
- di non essere stato destituito o dispensato dall'impiego presso una pubblica amministrazione;
- l'iscrizione all'albo dell'ordine dei medici chirurghi;
- il possesso di eventuali titoli che conferiscono il diritto di precedenza o preferenza nella nomina, allegando i relativi documenti probatori (in caso negativo omettere tale dichiarazione);
- il domicilio presso il quale deve, ad ogni effetto, essere fatta ogni necessaria comunicazione;
- l'autorizzazione all'Azienda al trattamento dei propri dati personali, ai sensi del Decreto Legislativo 30.06.2003 n. 196 finalizzato agli adempimenti per l'espletamento della procedura concorsuale;

Ai sensi dell'art. 39 del D.P.R. 445/2000, la firma del candidato in calce alla domanda non è più soggetta ad autenticazione.

La mancata sottoscrizione della domanda costituisce motivo di esclusione dal concorso.

Ai sensi dell'art. 20 della Legge 05.02.1992, n. 104, i candidati portatori di handicap hanno la facoltà di indicare, nella domanda di partecipazione al concorso, l'ausilio necessario in relazione al proprio handicap, nonché l'eventuale necessità di tempi aggiuntivi per l'espletamento delle prove.

L'Amministrazione declina sin d'ora ogni responsabilità per dispersione di comunicazioni dipendenti da inesatte indicazioni del recapito da parte dell'aspirante o da mancata oppure tardiva comunicazione del cambiamento di indirizzo indicato nella domanda, o per eventuali disguidi postali o telegrafici non imputabili a colpa dell'amministrazione stessa.

Art. 3)
Documentazione da allegare alla domanda

Alla domanda di ammissione al concorso i candidati devono allegare i seguenti documenti:
- tutte le certificazioni oppure autocertificazioni ai sensi del dpr 445/2000 **(fac simile allegato al presente bando)** relative ai titoli che i candidati ritengano opportuno presentare agli effetti della valutazione di merito e della formazione della graduatoria (titoli di studio, stati di servizio, specializzazioni, pubblicazioni, ecc.);
- un curriculum formativo e professionale, redatto su carta semplice, datato e firmato;
- gli eventuali documenti comprovanti il diritto a precedenza o preferenza della nomina. Ove non allegati o non regolari, detti documenti non verranno considerati per i rispettivi effetti;
- un elenco in carta semplice ed in triplice copia dei documenti e dei titoli presentati, datato e firmato;
- copia del documento di riconoscimento in corso di validità.

Per quanto riguarda i servizi prestati presso Pubbliche Amministrazioni o case di cura private accreditate dovranno essere comprovati con autocertificazione ai sensi del Dpr 445/2000 oppure con dichiarazione sostitutiva di atto di notorietà e dovrà essere specificato quanto segue (pena la mancata valutazione dei servizi stessi):
- denominazione dell'Ente presso il quale il servizio è prestato, con relativo indirizzo;
- profilo professionale;
- durata del servizio (indicare giorno, mese, anno di inizio e giorno, mese, anno di fine rapporto);
- rapporto di lavoro (indicare se a tempo pieno o con orario ridotto indicando le ore profuse);
- periodi di aspettativa (indicare eventuali aspettative specificando motivo e data di inizio e fine periodo).

E' necessario che le dichiarazioni sostitutive relativi ai titoli e ai servizi ai sensi del Dpr 445/2000 siano

chiare e complete in ogni particolare per una corretta valutazione di quanto dichiarato nelle stesse: In caso contrario, saranno ritenute non valutabili.

Nella certificazione relativa ai servizi deve essere attestato se ricorrano o meno le condizioni di cui all'ultimo comma dell'art. 46 del D.P.R. 20.12.79 n. 761, in presenza delle quali il punteggio di anzianità deve essere ridotto. In caso positivo l'attestazione deve precisare la misura della riduzione del punteggio.

Art. 4)
Clausole di esclusione dal concorso

- presentazione domanda oltre i termini di scadenza;
- il mancato possesso anche di uno dei requisiti di ammissione di cui al punto 1) precedente;
- mancata sottoscrizione dell'istanza di partecipazione, ai sensi del D.P.R. 445/2000;
- l'invio della domanda a mezzo pec senza i requisiti di cui all'art. 2 del presente bando;
- la mancata allegazione della copia di un documento d'identità in corso di validità.

L'Azienda provvederà, con proprio atto, all'ammissione ed esclusione dei candidati al concorso, previa verifica dei requisiti di ammissione richiesti nel presente bando. L'esclusione dal concorso è motivata e verrà notificata all'interessato entro 30 giorni dalla data di esecutività della relativa decisione.

Art. 5)
Commissione esaminatrice
e valutazione dei titoli

I titoli saranno valutati, ai sensi delle disposizioni contenute nel D.P.R. 10 dicembre 1997 n. 483, da apposita Commissione esaminatrice, che sarà costituita come stabilito dall'art. 25 del D.P.R. 10 dicembre 1997 n. 483.

Non saranno valutati i titoli presentati oltre il termine di scadenza del presente bando.

Per la valutazione dei titoli la Commissione, ai sensi dell'art. 27 del DPR 483/97, ha a disposizione 20 punti così ripartiti:

a) 10 punti per titoli di carriera;

b) 3 punti per titoli accademici e di studio;

c) 3 punti per pubblicazioni e titoli scientifici;

d) 4 punti per curriculum formativo e professionale;

Art. 6)
Prove di esame

Le prove di esame consisteranno, ai sensi dell'art. 26 del D.P.R. 483/97, in:

- prova scritta: relazione su caso clinico simulato o su argomenti inerenti alla disciplina messa a concorso o soluzione di una serie di quesiti a risposta sintetica inerenti la disciplina stessa;
- prova pratica: su tecniche e manualità peculiari della disciplina messa a concorso (la prova pratica deve comunque essere anche illustrata schematicamente per iscritto);
- prova orale: sulle materie inerenti alla disciplina a concorso nonché sui compiti connessi alla funzione da conferire.

E' previsto l'accertamento della conoscenza dell'uso delle apparecchiature e delle applicazioni informatiche più diffuse e di almeno una lingua straniera.

I punti per la valutazione dei titoli sono distribuiti secondo i criteri di cui agli artt. 11 e 27 del D.P.R. 483/1997.

La data e la sede delle prove d'esame verranno comunicate al recapito indicato nella domanda secondo le modalità previste dall'art. 7 del D.P.R. 483 del 10.12.97.

Il superamento di ciascuna delle previste prove scritta e pratica è subordinato al raggiungimento di una valutazione di sufficienza espressa in termini numerici di almeno 21/30. Il superamento della prova orale è subordinato al raggiungimento di una valutazione di sufficienza, espressa in termini numerici, di almeno 14/20.

I candidati che non si presenteranno a sostenere le prove del concorso nei giorni, nell'ora e nella sede stabilita, saranno dichiarati decaduti dal concorso, quale sia la causa dell'assenza, anche se non dipendente dalla volontà dei singoli concorrenti.

Al termine delle prove di esame, la Commissione esaminatrice formula la graduatoria dei candidati idonei. E' escluso dalla graduatoria il candidato che non abbia conseguito la sufficienza in ciascuna delle prove di esame.

Per quanto riguarda le preferenze a parità di merito e di titoli si fa riferimento all'art. 5 del D.P.R. 487/94 e successive modificazioni e integrazioni.

In relazione all'art. 2, comma 9 della L. 16 giugno 1998 n. 191, e successive modificazioni ed integrazioni, nel caso in cui due o più candidati ottengano, a conclusione delle operazioni concorsuali, pari punteggio, è preferito il candidato più giovane d' età.

Art. 7)
Costituzione del rapporto di lavoro

Il Direttore Generale con proprio provvedimento procede all'approvazione della graduatoria dei candidati risultati idonei al concorso.

Il candidato dichiarato vincitore sarà invitato dall'Azienda a produrre, ai fini della stipula del contratto individuale, *all'U.O. Concorsi, Assunzioni, Gestione del Ruolo e gestione amm. va del personale convenzionato e pac* dell'ASL TA, sita in Viale Virgilio n. 31 - 74121 Taranto, la documentazione richiesta per l'accesso al rapporto di lavoro mediante dichiarazioni sostitutive. E' facoltà del vincitore presentare i documenti in originale o copia autenticata.

L'accertamento della idoneità fisica alla mansione è effettuato a cura dell'Azienda Sanitaria Locale prima dell'immissione in servizio.

Colui che, senza giustificato motivo, non assume servizio entro i termini stabiliti dall'Azienda, decade dalla nomina stessa.

L'assunzione del vincitore sarà effettuata secondo le modalità consentite dalla legislazione vigente in tema di razionalizzazione delle assunzioni presso le pubbliche amministrazioni, fatte salve in ogni caso le autorizzazioni regionali in materia.

Decade dai diritti conseguenti alla partecipazione al concorso chi abbia conseguito l'assunzione mediante presentazione di documenti falsi o viziati da invalidità non sanabile.

Art. 8)
Utilizzazione della graduatoria

La graduatoria dei vincitori è pubblicata sul Bollettino Ufficiale della Regione Puglia, nonché sul sito web dell'Azienda Asl Taranto - sezione concorsi/graduatorie ed è valida per trentasei mesi dalla data di pubblicazione stessa, salvo diverso termine eventualmente stabilito da successive disposizioni di legge.

Art. 9)
Norme finali

Con la partecipazione al concorso è implicita da parte dei concorrenti l'accettazione, senza riserve, di tutte le prescrizioni e precisazioni del presente bando, nonché di quelle che disciplinano o disciplineranno lo stato giuridico ed economico del personale delle Aziende Sanitarie.

L'Azienda garantisce parità e pari opportunità tra uomini e donne per l'accesso al lavoro e per il trattamento sul lavoro.

E' fatta salva la percentuale dei posti e comunque nei limiti dei posti vacanti, ai sensi della Legge n. 68/99.

L'Azienda Sanitaria si riserva la facoltà di prorogare, sospendere o revocare il presente concorso, o parte di esso, qualora ne rilevasse la necessità e l'opportunità.

Ai sensi dell'art. 2 del DPCM Precari sottoscritto in data 02/03/15, n. 1 posto è riservato al personale della dirigenza medica e del ruolo sanitario che alla data del 30 ottobre 2013 abbia maturato negli ultimi cinque anni, **almeno tre anni di servizio**, anche non continuativo con contratto di lavoro subordinato a tempo determinato, **anche presso Enti del medesimo ambito Regionale Pugliese diversi dall'Asl di Taranto.**

Per tutto quanto non previsto nel presente bando si fa espresso rinvio alle disposizioni di legge in vigore, sopra richiamate.

I documenti potranno essere restituiti ai candidati che hanno sostenuto le prove di esame, solo dopo il compimento del sessantesimo giorno dalla pubblicazione della graduatoria sul Bollettino Ufficiale della Regione Puglia. In caso di eventuali ricorsi dinanzi al competente organo giurisdizionale, la restituzione di cui sopra potrà avvenire solo dopo l'esito di tali ricorsi. La restituzione dei documenti presentati potrà avvenire anche prima della scadenza dei suddetti termini per il candidato non presentatosi al concorso, ovvero, per chi, prima dell'insediamento della Commissione, dichiari su carta semplice di rinunciare alla partecipazione al concorso medesimo.

Gli interessati potranno consultare il presente bando, unitamente allo schema di domanda, dal sito internet aziendale www.asl.taranto.it nella sezione o link concorsi.

Per eventuali informazioni, gli aspiranti potranno rivolgersi *all'U.O. Concorsi, Assunzioni, Gestione del Ruolo e gestione amm. va del personale convenzionato e pac* sito in Taranto, Viale Virgilio n. 31, 74121 Taranto, tel.099/7786190-099/7786195, dal lunedi al venerdi orario: dalle 11:00 alle 13:00

Ai sensi della legge, 7 agosto 1990, n. 241, il Responsabile del procedimento concorsuale di cui al presente concorso, è il Direttore del *Dipartimento Risorse Umane, Economico Finanziario e Affari generali.*

Il Direttore Generale
Avv. Stefano Rossi

Schema di domanda

Al Sig. Direttore Generale Asl Taranto
U.O. Concorsi, assunzioni, gestione e gestione amm. va del personale convenzionato e pac
V. le Virgilio, 31
74121 Taranto

Il/la sottoscritto/a _____

chiede

di essere ammesso/a al concorso pubblico, per titoli ed esami, per l'assunzione a tempo indeterminato di n. 2 dirigente medici - disciplina: neonatologia, indetto da Codesta Amministrazione con Deliberazione D.G. n. 212 del 10/04/15,

Dichiara

sotto la propria personale responsabilità, consapevole delle sanzioni penali prevista dall'art. 76 del D.P.R. 28 dicembre 2000 n. 445, per le ipotesi di falsità in atti e dichiarazioni mendaci:

1) di essere nato a _____il_____e di risiedere attualmente a _____ in via_____n. _____

2) di essere di stato civile:_____;

3) di essere cittadino _____;

4) di essere/non essere iscritto nelle liste elettorali di _____(a);

5) di essere nella posizione nei riguardi degli obblighi militari_____;

6) di avere/ non avere riportato condanne penali_____(b),

7) di essere in possesso dei seguenti titoli di studio: _____

Conseguiti in data _____presso _____

(indicare laurea e specializzazione specificando se quest'ultima è stata conseguita ai sensi del D. Lgs. 257/1991 o del D. Lgs. 368/1999, nonché la durata del corso oggetto di valutazione);

8) di essere iscritto all'albo dell'Ordine dei medici chirurghi della Provincia di _____ dal_____;

9) di aver/ non aver prestato servizio presso Pubbliche Amministrazioni;

10) di essere/ non essere stato dispensato dall'impiego delle pubbliche amministrazioni per aver conseguito l'impiego mediante la produzione di documenti falsi o viziati da invalidità non sanabile;

11) di aver/non aver diritto ad usufruire di riserve, precedenze o preferenze;

12) di avere necessità, in quanto disabile ai sensi della L. 104/92 e succ. mod. e int. del seguente ausilio_____ e dell'applicazione dei tempi aggiuntivi_____.

Si allega certificazione rilasciata da apposita struttura sanitaria pubblica.

13) di autorizzare il trattamento dei dati personali, ai sensi del D.Lgs 30 giugno 2003 n. 196.

Chiede infine che ogni comunicazione relativa al presente concorso venga fatta al seguente indirizzo di posta elettronica certificata:_____

Oppure al seguente indirizzo:

sig. _____

via _____n. _____cap_____

comune_____provincia_____

tel/cell._____

_____ _____

(data) (firma)

(non autenticata ai sensi della L. 127/97)

SI ALLEGA COPIA DEL DOCUMENTO DI RICONOSCIMENTO IN CORSO DI VALIDITA'

Note:

a) in caso positivo, specificare di quale comune; in caso negativo, indicare i motivi della non iscrizione o della cancellazione dalle liste medesime;

b) In caso affermativo, specificare quali;

FAC SIMILE DI AUTOCERTIFICAZIONE ALLEGATO ALLA DOMANDA DI AMMISSIONE AL PUBBLICO CONCORSO PER N. 2 POSTI DI DIRIGENTE MEDICO A TEMPO INDETERMINATO DELLA DISCIPLINA DI NEONATOLOGIA.

Al Sig. Direttore Generale Asl Taranto
U.O. Concorsi, assunzioni, gestione e gestione amm. va del personale convenzionato e pac
V. le Virgilio, 31
74121 Taranto

Il/La sottoscritto/a _____

A tal fine, **consapevole delle responsabilità penali cui può incorrere in caso di dichiarazioni mendaci, ai sensi e per ali effetti di cui agli artt. 46 e 47 del DPR 445/2000 come modificato dalla normativa vigente, sotto la propria responsabilità,**

DICHIARA

- di aver prestato i seguenti servizi presso:

  - denominazione Ente _____
    (indicare se Ente Pubblico o Istituto Accreditato o Istituto Privato non accreditato)
    profilo _____
    ☐ dipendente a tempo indeterminato/determinato dal _(GG/MM/AA/)___ al _(GG/MM/AA/)_
    ○ tempo pieno
    ○ tempo ridotto (n. ore settimanali _____)
    ☐ con contratto libero professionale (ore settimanali _____) dal _(GG/MM/AA/)___ al _(GG/MM/AA/)

  - denominazione Ente _____
    (indicare se Ente Pubblico o Istituto Accreditato o Istituto Privato non accreditato)
    profilo _____ disciplina_____
    ☐ dipendente a tempo indeterminato/determinato dal _(GG/MM/AA/)___ al _(GG/MM/AA/)_
    ○ tempo pieno
    ○ tempo ridotto (n. ore settimanali _____)
    ☐ con contratto libero professionale (ore settimanali _____) dal _(GG/MM/AA/)__ al _(GG/MM/AA/)_

  - denominazione Ente _____
    (indicare se Ente Pubblico o Istituto Accreditato o Istituto Privato non accreditato)
    profilo _____ disciplina_____
    ☐ dipendente a tempo indeterminato/determinato dal _(GG/MM/AA/)___ al _(GG/MM/AA/)_
    ○ tempo pieno
    ○ tempo ridotto (n. ore settimanali _____)
    ☐ con contratto libero professionale (ore settimanali _____) dal _(GG/MM/AA/)__ al _(GG/MM/AA/)_

Dichiara che: ☐ non ricorrono le condizioni di cui all'ultimo comma dell'art. 46 del D.P.R. 20.12.1979 N. 761, in presenza delle quali il punteggio di anzianità deve essere ridotto.

☐ ricorrono le condizioni di cui all'ultimo comma dell'art 46 del D.P.R. 20.12.1979 n. 761, in presenza delle quali il punteggio di anzianità deve essere ridotto.
La misura della riduzione del punteggio è _____

TITOLI ACCADEMICI E DI STUDIO
(oltre ai titoli specifici di ammissione richiesti dal bando)

- di possedere i seguenti titoli:

_
_
_

(con indicazione della data, della durata , sede e denominazione degli istituti in cui titoli sono stati conseguiti).

PUBBLICAZIONI E TITOLI SCIENTIFICI

- di aver prodotto le pubblicazioni e/o titoli scientifici edite a stampa attinenti la disciplina messa a concorso:

_
_
_

(indicando la rivista che ha curato la pubblicazione, l'argomento, la data e l'autore o coautore)

- di aver partecipato ai seguenti corsi di aggiornamento:

TITOLO DEL CORSO _____
ENTE ORGANIZZATORE _____
LUOGO DI SVOLGIMENTO _____
DATA E DURATA DEL CORSO _____
ESAME FINALE_____
PRESENZIATO COME:
☐uditore
☐relatore
☐docente

TITOLO DEL CORSO _____
ENTE ORGANIZZATORE _____
LUOGO DI SVOLGIMENTO _____
DATA E DURATA DEL CORSO _____
ESAME FINALE_____
PRESENZIATO COME:
☐uditore
☐relatore
☐docente

TITOLO DEL CORSO _____
ENTE ORGANIZZATORE _____
LUOGO DI SVOLGIMENTO _____
DATA E DURATA DEL CORSO _____
ESAME FINALE_____
PRESENZIATO COME:
☐uditore
☐relatore
☐docente

TITOLO DEL CORSO _____
ENTE ORGANIZZATORE _____
LUOGO DI SVOLGIMENTO _____
DATA E DURATA DEL CORSO _____
ESAME FINALE_____
PRESENZIATO COME:
☐uditore
☐relatore
☐docente

TITOLO DEL CORSO _____
ENTE ORGANIZZATORE _____
LUOGO DI SVOLGIMENTO _____
DATA E DURATA DEL CORSO _____
ESAME FINALE_____
PRESENZIATO COME:
☐uditore
☐relatore
☐docente

- di aver svolto la seguente attività didattica:

CORSO DI STUDIO _____ E MATERIA DI INSEGNAMENTO _____
DAL _____ AL _____
PRESSO _____ (indicare la tipologia dell'Ente)
IMPEGNO ORARIO _____ (numero ore nell'anno scolastico/accademico)

CORSO DI STUDIO _____ E MATERIA DI INSEGNAMENTO _____
DAL _____ AL _____
PRESSO _____ (indicare la tipologia dell'Ente)
IMPEGNO ORARIO _____ (numero ore nell'anno scolastico/accademico)

Il sottoscritto/la sottoscritta, ai sensi dell'art.13 c.1 del D.lgs n.196/2003, autorizza il trattamento dei dati personali per le finalità di gestione del presente concorso e per l'eventuale assunzione in servizio e per la gestione del rapporto di lavoro.

SI ALLEGA COPIA DEL DOCUMENTO DI RICONOSCIMENTO IN CORSO DI VALIDITA'

Data Firma

ASL TA

Concorso pubblico per titoli ed esami per la copertura di n. 15 posti di Tecnico di Radiologia medica. Riapertura bando.

In esecuzione della Deliberazione del D.G. n. 211 del 10/04/15, sono riaperti i termini per la presentazione delle domande di partecipazione per il pubblico concorso, per titoli ed esami, per n. 15 **POSTI DI COLLABORATORE PROFESSIONALE SANITARIO TECNICO DI RADIOLOGIA MEDICA - Cat. D.**

Ai predetti posti è attribuito il trattamento economico previsto dalle vigenti disposizioni di legge e dal vigente Contratto collettivo nazionale di lavoro per l'Area del comparto della sanità.

L'ammissione al concorso e le modalità di espletamento dello stesso sono stabilite dal D.P.R. 27/3/2001 n. 220.

1. REQUISITI DI AMMISSIONE

I requisiti generali e specifici di ammissione sono quelli previsti dagli artt. 2 e 31 del D.P.R. n. 220 del 27.3.2001 e cioè:

1) Possono partecipare al presente concorso tutti i cittadini comunitari e non, nel rispetto delle disposizioni di cui agli art. 38 del D.Lgs 165/2001 e 22, comma 2 del D. Lgs 251/2007. I cittadini non italiani devono comunque avere adeguata conoscenza della lingua italiana;

2) idoneità fisica all'impiego. L'accertamento di tale idoneità, con l'osservanza delle norme in tema di categorie protette, sarà effettuata prima dell'immissione in servizio;

3) diploma universitario di TSRM conseguito ai sensi dell'articolo 6, comma 3, del decreto legislativo 30/12/1992 n. 502 e successive modificazioni, ovvero i diplomi e attestati conseguiti in base al precedente ordinamento riconosciuti equipollenti, ai sensi delle vigenti disposizioni, al diploma universitario ai fini dell'esercizio dell'attività professionale e dell'accesso ai pubblici uffici.

4) Iscrizione all'ordine professionale dei TSRM;

Non possono accedere all'impiego coloro che siano esclusi dall'elettorato attivo nonché coloro che siano stati dispensati dall'impiego presso una pubblica amministrazione per avere conseguito l'impiego stesso mediante la produzione di documenti falsi o viziati da invalidità non sanabile.

Tutti i suddetti requisiti devono essere posseduti alla data di scadenza del termine stabilito per la presentazione delle domande di ammissione.

2. MODALITA' E TERMINI PER LA PRESENTAZIONE DELLE DOMANDE

Le domande di ammissione, redatte usando lo schema esemplificativo riportato in calce, indirizzate al Direttore Generale dell'Azienda Sanitaria Locale Taranto - Viale Virgilio 31 - 74121 Taranto, devono essere prodotte, a pena di esclusione, entro il 30° (trentesimo) giorno successivo alla data di pubblicazione del presente avviso nella Gazzetta Ufficiale della Repubblica Italiana (scadenza avviso). Sono considerate valide esclusivamente le domande che perverranno entro il 5° (quinto) giorno successivo alla scadenza del presente avviso (termine perentorio), anche se spedite entro il 30° giorno successivo alla data di pubblicazione dell'avviso nella Gazzetta Ufficiale della Repubblica Italiana.

Inoltre in applicazione della L. 150/2009 e con le modalità di cui alla circolare del Dip. Funzione Pubblica n. 12/2010, la domanda di partecipazione al presente concorso e la relativa documentazione può essere inviata al seguente indirizzo di posta elettronica certificata:

protocollo.asl.taranto@pec.rupar.puglia.it.

La validità dell'istanza è subordinata all'utilizzo da parte del candidato di una casella di posta elettronica certificata (PEC) esclusivamente personale pena esclusione, non sarà pertanto ritenuta ammissibile la domanda inviata da casella di posta elettronica semplice/ ordinaria. L'invio deve avvenire in un'unica spedizione, (non superiore a 20MB) con i seguenti allegati solo in formato PDF:

- domanda;
- elenco dei documenti;
- cartella (zippata) con tutta la documentazione.

La validità della trasmissione e ricezione del messaggio di posta elettronica certificata è attestata, rispettivamente, dalla ricevuta di accettazione e dalla ricevuta di avvenuta consegna. Le istanze e le dichiarazioni inviate per via telematica sono valide se effettuate secondo quanto previsto dal D.Lgs. 235/10 (codice dell'Amministrazione digitale).

Le domande di ammissione possono essere prodotte mediante il servizio postale con raccomandata con avviso di ricevimento; ovvero presentate diret-

tamente all'Ufficio Protocollo Generale di questa ASL sito al 3° piano di Viale Virgilio 31 - 74121 Taranto; ovvero tramite Pec all'indirizzo:**protocollo.asl.taranto@pec.rupar.puglia.it.**

Nel caso di invio tramite pec, nell'oggetto dell'e-mail deve essere indicato come codice identificativo: "riapertura termini concorso TSRM".

Nel caso di invio tramite raccomandata con ricevuta di ritorno ovvero consegnata a mano al'Ufficio Protocollo, per finalità di carattere esclusivamente organizzativo, all'esterno della busta utilizzata per la presentazione della domanda di partecipazione al concorso, dovrà essere apposta la dicitura: "Istanza di partecipazione al concorso per TSRM - riapertura termini".

Non saranno imputabili all'Amministrazione eventuali disguidi postali. Il termine di presentazione delle istanze e dei documenti è perentorio, l'eventuale riserva di invio successivo di documenti è priva di effetto.

Nella domanda di ammissione al concorso, regolarmente sottoscritta con allegato un documento di riconoscimento in corso di validità gli aspiranti devono dichiarare, sotto la loro personale responsabilità:

- la data, il luogo di nascita;
- la residenza, con l'esatta indicazione del CAP e l'eventuale recapito telefonico;
- il godimento dei diritti civili e politici, indicando il Comune di iscrizione nelle liste elettorali, ovvero i motivi della non iscrizione o della cancellazione dalle liste medesime;
- le eventuali condanne penali riportate;
- il titolo di studio (requisito specifico di immissione al presente concorso) con l'indicazione della data e della sede di conseguimento;
- la Provincia e la data di iscrizione al collegio professionale;
- i servizi prestati con rapporto di lavoro subordinato presso pubbliche Amministrazioni e le cause di eventuale risoluzione di precedenti rapporti di pubblico impiego. (Tale dichiarazione deve essere resa anche se negativa; in tal caso il candidato deve dichiarare di non aver mai prestato servizio presso Pubbliche Amministrazioni.);
- lingua straniera scelta tra le seguenti per la prova orale: inglese e francese.

I concorrenti appartenenti a quelle categorie di cittadini titolari di diritti di precedenza o preferenza a parità di merito e a parità di titoli ai sensi delle vigenti disposizioni di legge, dovranno farne esplicita menzione nella domanda di partecipazione, a pena di esclusione dal diritto.

L'aspirante dovrà inoltre indicare il domicilio presso il quale deve, ad ogni effetto, essergli fatta pervenire ogni comunicazione inerente il concorso. In caso di mancata indicazione, varrà ad ogni effetto la residenza. Le eventuali variazioni di indirizzo devono essere comunicate in tempo utile a mezzo raccomandata con avviso di ricevimento.

L'Amministrazione non assume alcuna responsabilità per la dispersione di comunicazioni dipendente da inesatta indicazione del recapito da parte dell'aspirante o da mancata o tardiva comunicazione di cambiamento dell'indirizzo indicato nella domanda, né per eventuali disguidi postali o telegrafici non imputabili all'Amministrazione medesima.

I beneficiari della Legge n. 5.2.1992, n. 104, debbono specificare nella domanda di ammissione, qualora lo ritengano indispensabile, l'ausilio eventualmente necessario per l'espletamento delle prove di esame in relazione al proprio handicap nonché l'eventuale necessità di tempi aggiuntivi.

Le domande di partecipazione già presentate nei termini mantengono la loro validità.

I candidati che hanno già, a suo tempo, presentato domanda di partecipazione, potranno integrare la documentazione già fornita, facendo pervenire i nuovi titoli allegati a circostanziata istanza che dovrà essere presentata con le modalità e i termini previsti per la presentazione delle domande di partecipazione.

3. AMMISSIONE/ESCLUSIONE DEI CANDIDATI

L'ammissione e l'esclusione dei candidati è deliberata dal Direttore Generale.

L'esclusione è disposta con provvedimento motivato da notificarsi agli interessati entro trenta giorni dall'esecutività della relativa determina.

Sono causa di esclusione:

- presentazione della domanda oltre i termini perentori;
- il mancato possesso anche di uno dei requisiti di ammissione di cui al punto 1) precedente;
- la mancata sottoscrizione dell'istanza ai sensi del DPR 445/2000;

- la mancanza della copia di un documento di identità personale in corso di validità.

4. DOCUMENTAZIONE DA ALLEGARE

Alla domanda devono essere allegati:

1. tutti quei documenti e titoli scientifici, di carriera e di studio che il candidato riterrà opportuno presentare nel proprio interesse agli effetti della valutazione di merito e della formulazione della graduatoria;

2. titoli che conferiscono il diritto di precedenza o preferenza alla nomina, in ordine a quanto previsto dalle Leggi n. 68/99, n. 574/80 e n. 958/86 e del D.P.R. 487/94;

3. curriculum formativo e professionale datato e firmato: quanto dichiarato nel curriculum sarà valutato solamente se supportato da formale documentazione o da dichiarazione autocertificativa;

4. un elenco, in carta semplice, dei documenti e titoli presentati.

5. FORME DI PRESENTAZIONE DELLA DOCUMENTAZIONE

Tutti i titoli di cui sopra possono essere prodotti in originale, in copia autenticata o sotto forma di autocertificazione, ai sensi del DPR 445/2000.

Le autocertificazioni, effettuate attraverso copie fotostatiche di documenti ovvero mediante dichiarazioni complete di tutti quei dati rilevabili dal documento originale, devono essere sottoscritte dal concorrente il quale deve dichiarare la conformità delle copie agli originali. Tali dichiarazioni possono essere fatte a tergo o in calce a ciascun documento oppure a termine dell'elenco dei documenti. A mente dell'art. 70 del D.P.R. 445/00, l'Azienda si riserva il diritto di procedere ad idonei controlli sulla veridicità delle dichiarazioni rese. Qualora dal controllo emerga la non veridicità delle dichiarazioni, il candidato decadrà dai benefici eventualmente conseguiti, ferma restando la responsabilità penale.

Agli atti e documenti, comprese le pubblicazioni, redatti in lingua straniera (ad eccezione della lingua inglese), deve essere allegata la traduzione in lingua italiana, in calce alla quale il medesimo concorrente dovrà certificare che la stessa è conforme al testo straniero. I documenti in lingua straniera privi della traduzione o della sopraindicata certificazione non saranno valutati.

Non saranno tenuti in alcuna considerazione i documenti e titoli presentati oltre il termine di scadenza previsto per la presentazione delle domande.

6. PUNTEGGIO E VALUTAZIONE DEI TITOLI

La Commissione dispone, complessivamente, di 100 punti così ripartiti:

a) 30 punti per titoli;

b) 70 punti per le prove di esame.

I punti per le prove di esami sono così ripartiti:

a) 30 punti per la prova scritta;

b) 20 punti per la prova pratica;

c) 20 punti per la prova orale.

I punti per la valutazione dei titoli sono ripartiti fra le seguenti categorie:

a) 10 punti per titoli di carriera;
b) 4 punti per titoli accademici e di studio:
c) 3 punti per pubblicazioni e titoli scientifici;
d) 13 punti per curriculum formativo e professionale.

I titoli saranno valutati dall'apposita Commissione esaminatrice, in conformità a quanto previsto dall'art. 11 del D.P.R. 27/3/01, n. 220.

In particolare, per quanto attiene ai titoli di carriera, verranno osservati i seguenti criteri:

I servizi resi presso il Servizio Sanitario Nazionale o altre Pubbliche Amministrazioni o gli enti di cui agli artt. 20 e 21 del D.P.R. 27/3/01, n. 220, verranno così valutati:

a) Nel medesimo profilo professionale o profilo di medesima categoria punti 1.20 per anno;

b) In profilo professionale o categoria inferiore punti 0.60 per anno;

c) Il punteggio per servizi resi con funzioni di coordinamento verrà maggiorato del 10 % punti 0,12 per anno;

d) Il punteggio per servizi resi in Categoria Ds verrà maggiorato del 25%- punti 0,30 per anno.

Nella certificazione relativa ai servizi resi presso le Aziende del Servizio Sanitario Nazionale deve essere attestato se ricorrono le condizioni di cui all'ultimo comma dell'art. 46 del D.P.R. 761/79.

Ai sensi del comma 2 dell'art. 20 del D.P.R. 27-3-2001 n. 220, i periodi di effettivo servizio militare di leva, di richiamo alle armi, di ferma volontaria e di rafferma, prestati presso le Forze armate ai sensi

dell'articolo 22 della Legge 24 dicembre 1986, n. 958, sono valutati con i corrispondenti punteggi previsti dal presente bando per i servizi presso pubbliche amministrazioni, se durante il servizio abbia svolto mansioni, riconducibili al profilo a concorso, ovvero con il minor punteggio previsto dal presente bando per il profilo o mansioni diverse, ridotto del 50%.

I servizi e i titoli acquisiti ai sensi dell'art. 21, commi 1, 2 e 3 del D.P.R. n. 220/01 presso gli istituti, enti ed istituzioni private di cui agli articoli 4, commi 12 e 13, e 15 - undecies del Decreto Legislativo 30 dicembre 1992, n. 502, e successive modificazioni, sono equiparati ai corrispondenti servizi e titoli acquisiti presso le aziende sanitarie, secondo quanto disposto dagli articoli 25 e 26 del decreto del Presidente della Repubblica 20 dicembre 1979, n. 761. I servizi antecedenti alla data del provvedimento di equiparazione sono valutati, per il 25% della rispettiva durata, con i punteggi previsti per i servizi prestati presso gli ospedali pubblici nella categoria d appartenenza.

Il servizio prestato presso case di cura convenzionate o accreditate, con rapporto continuativo, è valutato, per il 25% della sua durata, come servizio prestato presso gli ospedali pubblici nella categoria di appartenenza.

7. COMMISSIONE ESAMINATRICE

Con successiva Deliberazione del Direttore Generale si procederà alla nomina della Commissione Esaminatrice che sarà composta in conformità a quanto previsto dall'art. 44 del D.P.R. n. 220/2001 (Presidente - due componenti - segretario). La Commissione esaminatrice, ove necessario, potrà essere integrata da membri aggiunti per l'accertamento della conoscenza dell'uso delle apparecchiature e delle applicazioni informatiche e della lingua straniera.

8. PROVA PRESELETTIVA, PROVE D'ESAME E MODALITA' DI CONVOCAZIONE

Al fine di garantire la tempestività e la celerità del Concorso, l'Azienda, si riserva la facoltà di attivare una prova preselettiva in conformità a quanto disposto dall'art. 3, comma 4 del D.P.R. 27.03.20001, n. 220.

L'eventuale prova preselettiva si svolgerà nella prima decade del mese di Luglio 2015.

La comunicazione relativa alla sede, ai giorni e agli orari della prova preselettiva verrà resa nota sul sito ufficiale dell'Azienda Asl Ta:

http://www.sanita.puglia.it/portal/page/portal/SAUSSC/Aziende%20Sanitarie/ASL/ASL%20Taranto/ sul link concorsi, nonché sulla Gazzetta Ufficiale della Repubblica - 4^ serie speciale concorsi ed esami.

Tale pubblicazione avrà valore di notifica.

I candidati che per qualsiasi motivo non si presenteranno a sostenere le prove d'esame, nell'ora e nella sede stabilita, saranno dichiarati rinunciatari al concorso stesso.

Tutti i candidati dovranno presentarsi il giorno della prova preselettiva, muniti di documento di riconoscimento in corso di validità.

Le prove d'esame non possono aver luogo nei giorni festivi, né nei giorni di festività religiose ebraiche e valdesi.

La procedura di preselezione potrà essere effettuata anche da aziende specializzate e consisterà nella proposizione di una terna di questionari, formati ciascuna da 30 quesiti di logica e su argomenti attinenti le materie ed attività inerenti il profilo del posto concorso, con risposta a scelta multipla.

Per la prova preselettiva di cui innanzi, i candidati avranno a disposizione 30 minuti.

I criteri di valutazione delle risposte date al questionario sono determinati nel modo seguente:

a) per ciascuna risposta esatta, punti: più 1 (in aumento)

b) per ciascuna risposta errata o in caso di più risposte alla stessa domanda, punti: meno 0,25 (in diminuzione).

c) in caso di nessuna risposta, punti 0;

Il punteggio complessivo conseguito nella prova preselettiva da ciascun candidato sarà costituito dalla somma algebrica dei punti dagli stessi ottenuti in detta prova.

Sulla base del punteggio complessivo conseguito dai singoli candidati, quale costituito dalla somma algebrica dei punti dagli stessi ottenuti, verrà formulata un'unica graduatoria generale dei partecipanti.

Saranno ammessi a sostenere la successiva prova scritta i primi **150** candidati iscritti nella graduatoria predetta, nonché tutti coloro che abbiano conseguito un punteggio complessivo pari a quello del candidato inserito al n. 150° della graduatoria stessa.

Il punteggio conseguito nella prove preselettive non concorre alla formazione del voto finale di merito

Successivamente, la Commissione Esaminatrice sottoporrà gli aspiranti alle seguente prove di esame:

prova scritta: vertente su argomenti attinenti alle materie ed attività inerenti il profilo del posto concorso. La prova scritta potrà anche consistere nella soluzione di quesiti a risposta sintetica;

prova pratica: consistente nell'esecuzione di tecniche specifiche e nella predisposizione di atti connessi alla qualificazione professionale richiesta;

prova orale verterà:

- su argomenti trattati nella prova scritta e in quella pratica;
- sulla verifica della conoscenza di elementi di informatica: conoscenza di un programma di video scrittura;
- sulla conoscenza di una delle seguenti lingue straniere, almeno a livello iniziale: inglese, francese (lettura di un brano elementare).

La data e la sede della prova scritta saranno comunicate ai candidati con lettera raccomandata con avviso di ricevimento spedita almeno quindici giorni prima della data della prova stessa, al domicilio indicato nella domanda di ammissione o a quello risultante da successiva comunicazione di modifica o tramite pec, se l'istanza di partecipazione al concorso è stata effettuata tramite tale forma di inoltro.

L'avviso per la presentazione alle prove pratica e orale verrà dato ai singoli candidati, con le medesime modalità previste per la prova scritta, almeno venti giorni prima della data delle prove stesse.

Prima di sostenere le singole prove di esami i candidati dovranno esibire un documento legale di riconoscimento.

Il superamento della prova scritta e la partecipazione alla successiva prova pratica sono subordinati al raggiungimento di una valutazione di sufficienza, espressa in termini numerici di almeno 21/30. Il superamento della prova pratica e la partecipazione alla successiva prova orale sono subordinati al raggiungimento di una valutazione di sufficienza, espressa in termini numerici di almeno 14/20. La prova orale è superata con il conseguimento di una valutazione di almeno 14/20.

I candidati che non si presenteranno a sostenere anche una sola prova di esame nei giorni, ora e sede stabiliti, saranno dichiarati decaduti dal concorso, quale che sia la causa dell'assenza, anche se indipendente dalla loro volontà.

La scelta della modalità di esecuzione della prova scritta è demandata all'Amministrazione, in relazione al numero dei partecipanti alle prove.

Al fine di consentire l'espletamento delle prove previste dall'art. 3, comma 5 del DPR 220/01, la Commissione esaminatrice, ove necessario, potrà essere integrata da membri aggiunti per l'accertamento della conoscenza dell'uso delle apparecchiature e delle applicazioni informatiche e della lingua straniera.

9. GRADUATORIA

La graduatoria dei candidati idonei sarà formulata dalla Commissione esaminatrice, tenuto conto delle preferenze previste dall'art. 5 del D.P.R. 9/5/94, n. 487.

Sono esclusi dalla graduatoria i candidati che non abbiano conseguito la sufficienza in ciascuna delle prove di esame.

Il Direttore Generale provvederà con proprio atto - riconosciuta la regolarità degli atti relativi alla procedura concorsuale - all'approvazione della graduatoria ed alla nomina dei vincitori tenendo conto delle precedenze e preferenze di cui alle leggi n. 68/99, n. 574/80 e n. 958/86.

La graduatoria, che verrà pubblicata sul Bollettino Ufficiale della Regione Puglia, sarà utilizzata con le modalità e nei limiti temporali imposti dalle leggi vigenti in materia.

10. ADEMPIMENTI DEI VINCITORI

I candidati dichiarati vincitori saranno invitati dall'Azienda a presentare, nel termine di trenta giorni dalla data di comunicazione, a pena di decadenza nei diritti conseguenti alla partecipazione al concorso stesso, la seguente documentazione redatta in carta legale:

1) I documenti corrispondenti alle dichiarazioni contenute nella domanda di partecipazione al concorso;

2) Certificato generale del casellario giudiziario;

3) Titoli che danno diritto ad usufruire della precedenza o preferenza, a parità di valutazione.

L'accertamento dell'idoneità fisica all'impiego è effettuata a cura dell'Azienda, prima della immissione in servizio ed è diretta ad accertare che gli interessati abbiano l'idoneità fisica, generica e specifica, per l'espletamento delle mansioni di destinazione. Sono dispensati dalla visita medica e dalla presentazione dei documenti di rito i dipendenti di ruolo di Pubbliche Amministrazioni e di Istituti, Ospedali ed Enti di cui agli artt. 25 e 26, l° comma, del D.P.R. n. 761/79, in sostituzione dei quali dovranno produrre un certificato dell'Amministrazione di provenienza attestante tale loro qualità e la loro permanenza in servizio.

11. NOMINA DEI VINCITORI ED ASSUNZIONE IN SERVIZIO

L'Azienda, verificata la sussistenza dei requisiti attraverso la documentazione probatoria, procederà alla stipula dei singoli contratti individuali.

La nomina decorrerà, agli effetti giuridici ed economici, dalla data di effettiva assunzione in servizio. Il nominato dovrà assumere servizio, sotto pena di decadenza, salvo giustificati motivi, entro30 giorni dal termine indicato nella lettera di nomina.

La nomina diviene definitiva dopo il compimento con esito favorevole del periodo di prova.

12. TRATTAMENTO DATI PERSONALI

Ai sensi delle disposizioni di cui al D.L.vo 30.6.2003 n. 196 "Codice in materia di protezione dei dati personali" e, in particolare, delle disposizioni di cui all'art. 13, questa Azienda Sanitaria Locale, quale titolare del trattamento dei dati inerenti il presente bando, informa che il trattamento dei dati contenuti nelle domande presentate è finalizzato all'espletamento del concorso pubblico in oggetto. Gli stessi potranno essere messi a disposizione di coloro che, dimostrando un concreto interesse nei confronti della suddetta procedura, ne facciano espressa richiesta ai sensi dell'art. 22 della Legge n. 241/90, così

come modificato dalla Legge n. 15 del 11.2.2005.

Questa Azienda Sanitaria Locale precisa che, data la natura obbligatoria del conferimento dei dati, un eventuale rifiuto degli stessi (o una loro omissione) nei termini stabiliti sarà causa di esclusione dalla procedura di che trattasi.

Il Responsabile del trattamento dei dati il Dirigente Responsabile dell'Unità Operativa Concorsi, Assunzioni, Gestione del Ruolo e gest. amm.va del pers. conv. e pac.

13. NORME FINALI E DI RINVIO

La partecipazione al presente concorso presuppone l'integrale conoscenza ed accettazione, da parte dei candidati, delle norme di legge e disposizioni inerenti i pubblici concorsi per l'assunzione del personale sanitario presso le Aziende del Servizio Sanitario Nazionale, delle modalità, formalità e prescrizioni relative ai documenti ed atti da presentare. Con l'accettazione della nomina e con l'assunzione in servizio è implicita l'accettazione, senza riserve, di tutte le disposizioni che disciplinano e disciplineranno lo stato giuridico ed economico dei dipendenti del comparto della Sanità.

Decadrà dall'impiego chi conseguirà la nomina mediante la presentazione di documenti falsi o viziati da irregolarità non sanabile.

Per quanto non esplicitamente contemplato nel presente bando si intendono richiamate, a tutti gli effetti, le norme di legge applicabili in materia.

Il presente bando di concorso pubblico garantisce pari opportunità tra uomini e donne per l'accesso al lavoro ai sensi della legge 10.4.1991, n. 125 e viene emanato tenuto conto dei benefici in materia di assunzioni riservate ai disabili di cui alla legge 68/1999 o da altre disposizioni di legge in vigore che prevedono riserva di posti in favore di particolari categorie di cittadini.

E' fatta salva la percentuale dei posti da riservare alle forze armate, ai sensi degli artt. 678 e 1014 del D.Lgs n. 66/2010 e nei limiti dei posti ivi stabiliti.

Ai sensi dell'art. 2 del DPCM Precari sottoscritto in data 02/03/15, n. 8 posti sono riservati al personale profilo tecnico sanitario di radiologia medica, che alla data del 30 ottobre 2013 abbiano maturato negli ultimi cinque anni, almeno tre anni di servizio, anche non continuativo con contratto di lavoro subordinato a tempo determinato, anche presso Enti del medesimo ambito regionale diversi dall'Asl di Taranto.

L'Azienda Sanitaria Locale TA si riserva, a suo insindacabile giudizio, la facoltà di modificare, prorogare, sospendere o revocare il presente bando, senza che per gli aspiranti insorga alcuna pretesa o diritto.

I documenti potranno essere restituiti ai candidati che hanno sostenuto le prove di esame, solo

dopo il compimento del sessantesimo giorno dal ricevimento della comunicazione ufficiale dell'esito del concorso. In caso di eventuali ricorsi dinanzi al competente organo giurisdizionale, la restituzione di cui sopra potrà avvenire solo dopo l'esito di tali ricorsi.

Il presente avviso sarà pubblicato integralmente nel Bollettino Ufficiale della Regione Puglia, per estratto nella Gazzetta Ufficiale della Repubblica Italiana.

Gli interessati potranno anche consultare il presente bando, unitamente allo schema di domanda, sul sito internet aziendale www.asl.taranto.it nella sezione o link concorsi.

Per eventuali informazioni, gli aspiranti potranno rivolgersi all'U.O. Concorsi, Assunzioni, Gestione del Ruolo e gestione amm. va del personale convenzionato e pac sito in Taranto, Viale Virgilio n. 31, 74121 Taranto, tel.099/7786190-099/7786195 dal lunedi al venerdi orario: dalle 11:00 alle 13:00

Ai sensi della legge, 7 agosto 1990, n. 241, il Responsabile del procedimento concorsuale di cui al presente concorso, è il Direttore del Dipartimento Risorse Umane, Economico Finanziario e Affari generali.

Il Direttore Generale
Avv. Stefano Rossi

Schema di domanda

Al Sig. Direttore Generale Asl Taranto
V. le Virgilio, 31
74121 Taranto

Il/la sottoscritto/a

_____

chiede

di essere ammesso/a alla riapertura termini per il concorso pubblico, per titoli ed esami, per l'assunzione a tempo indeterminato di n. 15 tecnici sanitari di radiologia medica, indetto da Codesta Amministrazione con Deliberazione del D.G. n. 211 del 10/04/15,

Dichiara

sotto la propria personale responsabilità, consapevole delle sanzioni penali prevista dall'art. 76 del D.P.R. 28 dicembre 2000 n. 445, per le ipotesi di falsità in atti e dichiarazioni mendaci:

1) di essere nato a _____il_____e di risiedere attualmente a _____

in via_____n. _____

2) di essere di stato civile:_____;

3) di essere cittadino_____,

4) di conoscere la lingua italiana;(solo nel caso non sia cittadino italiano)

5) di essere/non essere iscritto nelle liste elettorali di _____(a);

6) di essere nella posizione nei riguardi degli obblighi militari_____;

7) di avere/ non avere riportato condanne penali_____(b),

8) di essere in possesso del seguente requisito specifico di ammissione previsto dal bando di concorso ed in particolare:

_____

conseguit__ in data _____presso _____;

9) di essere iscritto al collegio della Provincia di _____

dal_____;

10) di aver/ non aver prestato servizio presso Pubbliche Amministrazioni; (c)

11) di essere/ non essere stato dispensato dall'impiego delle pubbliche amministrazioni per aver conseguito l'impiego mediante la produzione di documenti falsi o viziati da invalidità non sanabile;

12) di aver/non aver diritto ad usufruire di riserve, precedenze o preferenze; (d)

13) di avere necessità, in quanto disabile ai sensi della L. 104/92 e succ. mod. e int. del seguente ausilio_____ e

dell'applicazione dei tempi aggiuntivi_____

Si allega certificazione rilasciata da apposita struttura sanitaria pubblica.

14) di scegliere la seguente lingua straniera oggetto della prova orale:_____

15) di autorizzare il trattamento dei dati personali, ai sensi del D.Lgs 30 giugno 2003 n. 196.

Chiede infine che ogni comunicazione relativa al presente concorso venga fatta al seguente indirizzo di posta elettronica certificata:_____

_____

Oppure al seguente indirizzo:

sig.

_____

via_____n_____

_____cap_____

comune_____provincia_____

tel/cell._____

_____

(data)

(firma)

(non autenticata ai sensi della L. 127/97)

SI ALLEGA COPIA DEL DOCUMENTO DI RICONOSCIMENTO IN CORSO DI VALIDITA'

a) in caso positivo, specificare di quale comune; in caso negativo, indicare i motivi della non iscrizione o della cancellazione dalle liste medesime;

b) In caso affermativo, specificare quali;

c) In caso affermativo dichiarare i servizi come indicato nel bando di concorso;

d) In caso affermativo, specificare quali ed allegare i relativi documenti probatori.

AZIENDA OSPEDALIERA POLICLINICO

Avviso pubblico per incarichi quinquennali di Dirigente Medico Direttore U.O.C. discipline diverse. Modifica ed integrazione.

L'Azienda Ospedaliero - Universitaria "Consorziale Policlinico" di Bari rende noto che in esecuzione della deliberazione n. 356 del 16 marzo 2015 il bando di Avviso Pubblico per il conferimento di incarichi quinquennali di:

1. **Dirigente Medico - Direttore dell' Unità Operativa Complessa "Chirurgia Generale" Disciplina di Chirurgia Generale.**
2. **Dirigente Medico - Direttore dell' Unità Operativa Complessa "Cardiologia" Disciplina di Cardiologia.**
3. **Dirigente Medico - Direttore dell' Unità Operativa Complessa "Cardiochirurgia" Disciplina di Cardiochirurgia, da assegnare all'Ospedale pediatrico Giovanni XXIII.**
4. **Dirigente Medico - Direttore dell' Unità Operativa Complessa "Anestesia e Rianimazione". Disciplina di Anestesia e Rianimazione, da assegnare all'Ospedale pediatrico Giovanni XXIII.**

indetto con deliberazione n. 1589 del 09/12/2014 e pubblicato sul B.U.R.P. n. 173 del 18.12.2014, e per estratto in Gazzetta Ufficiale n.04 del 16/01/2015, è modificato ed integrato esclusivamente con riferimento al paragrafo "Commissione di Valutazione" così come segue:

a pagina 11 l'ultimo capoverso è così sostituito:

"Le operazioni di sorteggio, condotte da una Commissione Aziendale appositamente nominata, ex art. 6 c.4 del Regolamento Regionale n.24/2013, sono pubbliche ed avranno luogo presso l'Area Gestione del Personale dell'Azienda Ospedaliero-Universitario Consorziale Policlinico di Bari - P.zza Giulio Cesare, 11- Bari con inizio alle ore 11.00 del 30° giorno successivo alla data di pubblicazione del presente Avviso sulla Gazzetta Ufficiale o, se festivo, alle ore 11.00 del primo giorno lavorativo seguente."

a pagina 12 il 1° capoverso è così sostituito:

"La Commissione Aziendale procederà prioritariamente all'estrazione di n. 6 nominativi dei quali i primi tre sorteggiati nella qualifica di componente titolare e i successivi n. 3 nella qualifica di componente supplente. Per eventuali incompatibilità o indisponibilità dei suddetti componenti sorteggiati, la Commissione Aziendale procederà all'estrazione di ulteriori n. 6 nominativi che secondo l'ordine di estrazione andranno a sostituire prima il/i componente/i titolare e dopo il componente/i supplenti."

Per ulteriori informazioni rivolgersi all'Unità Operativa Concorsi dell'Azienda Ospedaliero Universitaria Consorziale Policlinico - Piazza Giulio Cesare, 11 - Bari - Tel. 080/5593389-5592507.

Il Direttore
Area Gestione del Personale
Dott.ssa Filomena Fortunato

Il Direttore Amministrativo
Avv. Alessandro delle Donne

Il Direttore Generale
Dr. Vitangelo Dattoli

AZIENDA OSPEDALIERA OSPEDALI RIUNITI

Concorso Pubblico per n. 2 posti di Dirigente Medico disciplina Immunoematologia e Medicina Trasfusionale. Graduatoria.

SI RENDE NOTO

che questa Azienda ha approvato, con determinazione dirigenziale n. 621 del 10/04/2015, la graduatoria del concorso pubblico, per titoli ed esami, per la copertura di n. 2 posti di Dirigente Medico nella disciplina di Immunoematologia e Medicina Trasfusionale la quale risulta essere la seguente:

	Cognome e nome	*TOTALE*
1	Cammarota Rosario	**88,990**
2	Basile Valentino	**87,832**
3	Sodano Maria	**80,150**
4	Dell'Aquila Lorenzo	**70,050**

Detta graduatoria resterà valida per anni tre a decorrere dalla data della sua pubblicazione su presente Bollettino.

Il Dirigente Concorsi,
assunzioni e gestione della d.o.
Dott. Massimo Scarlato

Il Direttore
Area Politiche del Personale
Dott. Michele Ametta

COMUNE DI CORIGLIANO D'OTRANTO

Concorso pubblico per assegnazione n. 6 (SEI) licenze noleggio autovettura con conducente.

Omissis

RENDE NOTO

è indetto un bando di concorso pubblico per soli titoli per l'assegnazione di n° 6 autorizzazioni per l'esercizio del servizio di noleggio da rimessa con conducente, mediante autovettura fino a nove posti compreso il conducente

Requisiti per l'ammissione al concorso

1. l'esercizio della professione di noleggiatore è consentito ai cittadini italiane o appartenenti agli stati della Comunità Economica Europea, a condizione di reciprocità, iscritti nel "Ruolo dei conducenti di veicoli o natanti adibiti ad autoservizi pubblici non di linea" tenuto presso la Camera di Commercio, ed in possesso dei seguenti requisiti

- Certificato di abilitazione professionale di cui al comma 8 dell'art. 116 del D. Lgs. 30.04.1992, n° 285;
- Idoneità professionale
- Idoneità morale
- Disponibilità di una rimessa all'interno del territorio comunale;
- Proprietà o disponibilità di leasing di un'autovettura.
- Non aver trasferito precedente autorizzazione da almeno 5 anni.

2. Ai sensi di quanto disposto dalla L. N.21/92, i titolari di autorizzazioni per l'esercizio di noleggio possono:

- Essere iscritti nella qualità di titolari d'impresa artigiana di trasporto all'albo delle imprese artigiane previsto dall'art. 5 della legge 443/85;
- Associarsi in cooperative di produzione e lavoro, ovvero in cooperative di servizi, operanti in conformità alle norme vigenti sulla cooperazione;
- Associarsi in consorzio tra imprese artigiane ed in tutte le altre forme previste dalla legge;
- Di essere imprenditori in tutte le forme previste dal c.c.

3. Omissis

4. L'idoneità professionale è acquisita a norma della Legge Regionale 3 aprile 1995, n.14.

5. L'esercizio della professione è altresì subordinato alla disponibilità in uso esclusivo, di una o più rimesse idonee e di dimensioni compatibili con il numero dei messi utilizzati per lo svolgimento del servizio.

6. La rimessa deve essere situata, esclusivamente, nel territorio del Comune.

Indicazione dei criteri di valutazione e titoli preferenziali

VALUTAZIONE DEI TITOLI

Ai fini della formazione della graduatoria si procede alla valutazione dei seguenti titoli a cui è assegnato il punteggio a fianco indicato:

1. Costituiscono oggetto di valutazione, ai fini del rilascio dell'autorizzazione, il possesso di uno o più dei seguenti titoli:

- diploma di scuola media inferiore punti 1;
- diploma di scuola media superiore punti 2;
- laurea punti 3
- idoneità professionale conseguita a norma della legge regionale 14/95 - max punti 5 (anzianità nel settore: punti 0,20 per ogni anno o frazione superiore a sei mesi di presenza operativa nel settore fino a 5 punti;

- aver prestato servizio in qualità di sostituto alla guida o dipendente di un'impresa di noleggio o taxi: punti 0,20 per ogni anno di servizio fino a 3 punti);

2. Il punteggio per ogni candidato è costituito dalla sommatoria dei punti attribuiti ai diversi titoli posseduti. In caso di possesso del diploma di laurea non viene computato, ai fini del punteggio totale, il punteggio del diploma di maturità. In caso di possesso del diploma di maturità non viene computato, ai fini del punteggio totale, il punteggio della licenza media.

c) disponibilità di veicolo attrezzato per il trasporto disabili punti 1 per ogni posto fino a max 3 punti

A parità di punteggio l'autorizzazione viene assegnata al più anziano d'età. Quando anche l'età non rappresenti un utile elemento discriminatorio, si fa riferimento alla data ed eventualmente all'ora di presentazione della domanda di ammissione al concorso.

In caso di ulteriore parità, si procede a sorteggio.

Possesso dei requisiti e dei titoli

Omissis

Modalità di presentazione della domanda

Le domande di ammissione al concorso per l'assegnazione della autorizzazione per l'esercizio del servizio di noleggio con conducente, redatte in carta legale sul modello allegato ed indirizzate al Dirigente dello Sportello Unico per le Attività Produttive, -Ufficio Commercio -entro e non oltre le ore 12,00 del trentesimo giorno successivo a quello di pubblicazione dell'avviso del presente bando sul Bollettino Ufficiale della Regione Puglia,

Omissis

Procedimento istruttorio e rilascio dell'autorizzazione

1. la graduatoria definitiva è pubblicata all'albo Pretorio e sul sito istituzionale del Comune per 15 giorni

2. Il Dirigente competente provvede all'assegnazione dell'autorizzazione che verrà rilasciata entro trenta giorni dalla formazione della graduatoria da parte dell 'apposita Commissione Comunale.

3. Omissis

Disposizioni finali

1. Il presente bando di concorso ed il modulo di domanda sono disponibili sul sito internet del Comune di Corigliano d'Otranto e possono essere richiesti anche presso l'Ufficio Commercio -Via Ferrovia, n.10 nei giorni dal lunedì al venerdì dalle ore 8:30 alle ore 11:30 e il giovedì dalle ore 16:00 alle ore 17:00.

Il Dirigente
Arch. Iosè G. De Giovanni

Avvisi

COMUNE DI CELLAMARE

Procedura di V.A.S.

IL CAPO SETTORE TECNICO

Vista la delibera n. 1 del 17/01/2013, del Commissario ad Acta, con i poteri del Consiglio Comunale; - esecutiva - con la quale si è provveduto ad adottare:

a) il rapporto ambientale redatto dall'ing. Lucio Adriano Cito di Bari,

b) il PUG del Comune di Cellamare, redatto dall'ing. Donato Bosco di Bari;

Vista la L.R. 27 luglio 2001 n. 20 - art.11;

Visto l'art.14 del D. Lgs. n.152/2006 s.m.i.;

Vista la nota del Dirigente Regionale dell'Ufficio VAS, prot. AOO_089 - 26/2/2015 - 0002912; **Vista** la nota di chiarimenti dell'arch. Giacomo Losapio - Commissario ad acta, con i poteri del Consiglio Comunale, per l'approvazione del PUG di Cellamare (ns prot.1296/24.3.2015);

Visto il rende noto di pubblicazione atti del rapporto ambientale e del PUG pubblicato all'Albo Pretorio on line del Comune di Cellamare (n.209 reg. pubbl. del 24/04/2013);

AVVISA

che i documenti costituenti la Valutazione Ambientale Strategica redatta dall'ing. Lucio Adriano Cito di cui al PUG di Cellamare, adottati con delibera n. 1 del 17/01/2013, del Commissario ad Acta, con i poteri del Consiglio Comunale, sono depositati, a libera visione del pubblico, nel Palazzo Comunale - Ufficio Segreteria - dalla data odierna per 60 (sessanta) giorni consecutivi, durante i quali, nelle ore di Ufficio, chiunque può prendere visione.

Gli atti tecnici ed elaborati adottati con la citata delibera sono di seguito indicati:

a) Rapporto ambientale - macro area di interesse - la conca barese,

b) Rapporto Ambientale - micro area di interesse,

c) Valutazione Ambientale Strategica del PUG di Cellamare - Rapporto ambientale e valutazioni ambientali strategiche - vulnerabilità, criticità, suggerimenti,

d) Valutazione Ambientale Strategica - Indicazioni per il PUG - vulnerabilità, criticità, suggerimenti

Ai sensi e per gli effetti dell'art. 11 - co.5 - della L.R. n.20/27.7.2001, nonché dell'art.14 del D. Lgs. n.152/2006 s.m.i., **entro i successivi sessanta giorni dalla data di pubblicazione sul BURP del presente avviso di deposito (e quindi entro le ore 12,00 del 15/06/2015),** chiunque può presentare proprie osservazioni al PUG e al rapporto ambientale, anche ai sensi dell'art.9 della legge n.241/1990.

Cellamare, lì 8 aprile 2015

Il Capo Settore Tecnico
Ing. Nicola Ronchi

COMUNE DI SAN GIOVANNI ROTONDO

Procedura di V.A.S. Realizzazione di un Centro Sportivo Polivalente.

IL DIRIGENTE DELLA RIPARTIZIONE URBANISTICA

Visto:

- la L.R. 12.4.2001 n. 11 (Norme sulla valutazione dell'impatto ambientale);
- la L.R. 14.12.2012 n. 44 (Disciplina regionale in materia di valutazione ambientale strategica;
- la L.R. 19.7.2013 n. 19 (Norme in materia di riordino degli organismi collegiali operanti a livello tecnico-amministrativo e consultivo e di semplificazione dei procedimenti amministrativi);

Visto, altresì, la L.R. 12.2.2014 n. 4 di Semplificazione del procedimento amministrativo e con la quale si modificano ed integrano le leggi regionali innanzi citate;

Considerato che in data 15.5.2014 prot. n. 12157 l'ufficio comunale competente in materia di VAS, in applicazione della L.R. n. 4/2014 (legge delega) ai fini della consultazione, di cui all'art. 8 comma 2 della L.R. n. 44/2012 comunicava ai soggetti competenti in materia ambientale l'avvenuta pubblicazione, in data 13.5.2014, della documentazione inerente il progetto di cui in oggetto sul portale del Comune di San Giovanni Rotondo;

Vista la propria D.D. n. 1860 del 31.12.2014 avente ad oggetto: "Procedimento di verifica di assoggettabilità a VAS relativa al progetto per la realizzazione di un centro sportivo polivalente alla contrada "Tre Carlini" in San Giovanni Rotondo. Attestazione della sussistenza della esclusione dalla proceduta VAS", che riporta le osservazioni dei soggetti competenti ai quali è stata trasmessa la comunicazione relativa al progetto di che trattasi e la verifica della sussistenza delle condizioni di esclusione;

RENDE NOTO

che il "Progetto per la realizzazione di un centro sportivo polivalente alla contrada "Tre Carlini" in San Giovanni Rotondo " è escluso dalla procedura di Valutazione Ambientale Strategica (VAS) di cui agli artt. da 9 a 15 della L.R. 44/2012".

Avvisa che gli atti relativi al progetto e la determina n. 1860/14 sono pubblicati sul sito web dell'Ente.

San Giovanni Rotondo, lì 16.02.2015

Il Dirigente
Arch. De Angelis Modesto

COMUNE DI SAN GIOVANNI ROTONDO

Procedura di V.A.S. Realizzazione di un impianto di trattamento e recupero di inerti.

IL DIRIGENTE DELLA RIPARTIZIONE URBANISTICA

Visto:
- la L.R. 12.4.2001 n. 11 (Norme sulla valutazione dell'impatto ambientale);
- la L.R. 14.12.2012 n. 44 (Disciplina regionale in materia di valutazione ambientale strategica;
- la L.R. 19.7.2013 n. 19 (Norme in materia di riordino degli organismi collegiali operanti a livello tecnico-amministrativo e consultivo e di semplificazione dei procedimenti amministrativi);

Visto, altresì, la L.R. 12.2.2014 n. 4 di Semplificazione del procedimento amministrativo e con la quale si modificano ed integrano le leggi regionali innanzi citate;

Considerato che in data 15.5.2014 prot. n. 12156 l'ufficio comunale competente in materia di VAS, in applicazione della L.R. n. 4/2014 (legge delega) ai fini della consultazione, di cui all'art. 8 comma 2 della L.R. n. 44/2012 comunicava ai soggetti competenti in materia ambientale l'avvenuta pubblicazione, in data 13.5.2014, della documentazione inerente il progetto di cui in oggetto sul portale del Comune di San Giovanni Rotondo;

Vista la propria D.D. n. 1795 del 18.12.2014 avente ad oggetto: "Procedimento di verifica di assoggettabilità a VAS relativa al progetto per la realizzazione di un impianto di trattamento e recupero di inerti in ditta F.11i Della Rocca s.r.l. in agro di San Giovanni Rotondo. Attestazione della sussistenza della esclusione dalla proceduta VAS", che riporta le osservazioni dei soggetti competenti ai quali è stata trasmessa la comunicazione relativa al progetto di che trattasi e la verifica della sussistenza delle condizioni di esclusione;

RENDE NOTO

che il "Progetto per la realizzazione di un impianto di trattamento e recupero inerti sulle p.11e 24,39 e 452 del fg. 65 ricadenti nel Comune di San Giovanni Rotondo" è escluso dalla procedura di Valutazione Ambientale Strategica (VAS) di cui agli artt. da 9 a 15 della L.R. 44/2012".

Avvisa che gli atti relativi al progetto e la determina 1795/2014 sono pubblicati sul sito web dell'Ente.

San Giovanni Rotondo, lì 16.02.2015

Il Dirigente
Arch. De Angelis Modesto

ENEL

Autorizzazione a costruire - Prat. n. 873040

L'ENEL Distribuzione - Gruppo Enel - Divisione Infrastrutture e Reti - Macro Area Territoriale Sud - Sviluppo Rete Puglia e Basilicata - Unità Progettazione Lavori e Autorizzazioni - Distaccamento Lecce - sede di Lecce - via Potenza,8 - 73100 LECCE

RENDE NOTO

che con istanza **Enel-DIS-07/04/2015-0285958**, indirizzata all'Ufficio Servizio e Ambiente della Provincia di Lecce, ha chiesto ai sensi del vigente T.U. n°1775 sulle Acque e sugli Impianti elettrici, approvato con R.D. 11.12.33 e L.R n°25 del 09.10.08., l'autorizzazione a costruire ed esercire, con efficacia di dichiarazione di pubblica utilità, ex art. 16, comma 1, D.P.R. 327/2001 ed il rilascio del Decreto di Asservimento Coattivo in via d'Urgenza (art.22 del D.P.R. n° 327/01) del seguente impianto:

STERNATIA - Procedimento autorizzativo per la costruzione di linea elettrica aerea e di un breve tratto di linea interrata BT 230/400 V, per potenziamento rete e fornitura di energia elettrica alla cliente Giannuzzi Annalisa in L.tà Arene, snc in agro del Comune di Sternatia (LE).

Pratica Enel 873040

La costruzione della suddetta linea interesserà i terreni allibrati in catasto al Foglio di mappa n°10 p.lle nn. 274 e171.

Le opposizioni, le osservazioni e comunque le condizioni a cui dovrà essere eventualmente vincolata la richiesta di autorizzazione, dovranno essere presentate dagli aventi interesse, alla succitata Provincia di Lecce entro 30 giorni dalla data di pubblicazione del presente avviso.

Gli atti e i documenti presentati con l'istanza possono essere visionati presso la Provincia di Lecce - Ufficio Servizio Ambiente - Via Botti n°1 - 73100 Lecce (LE).

Enrica Irene Sanguedolce
Un Procuratore

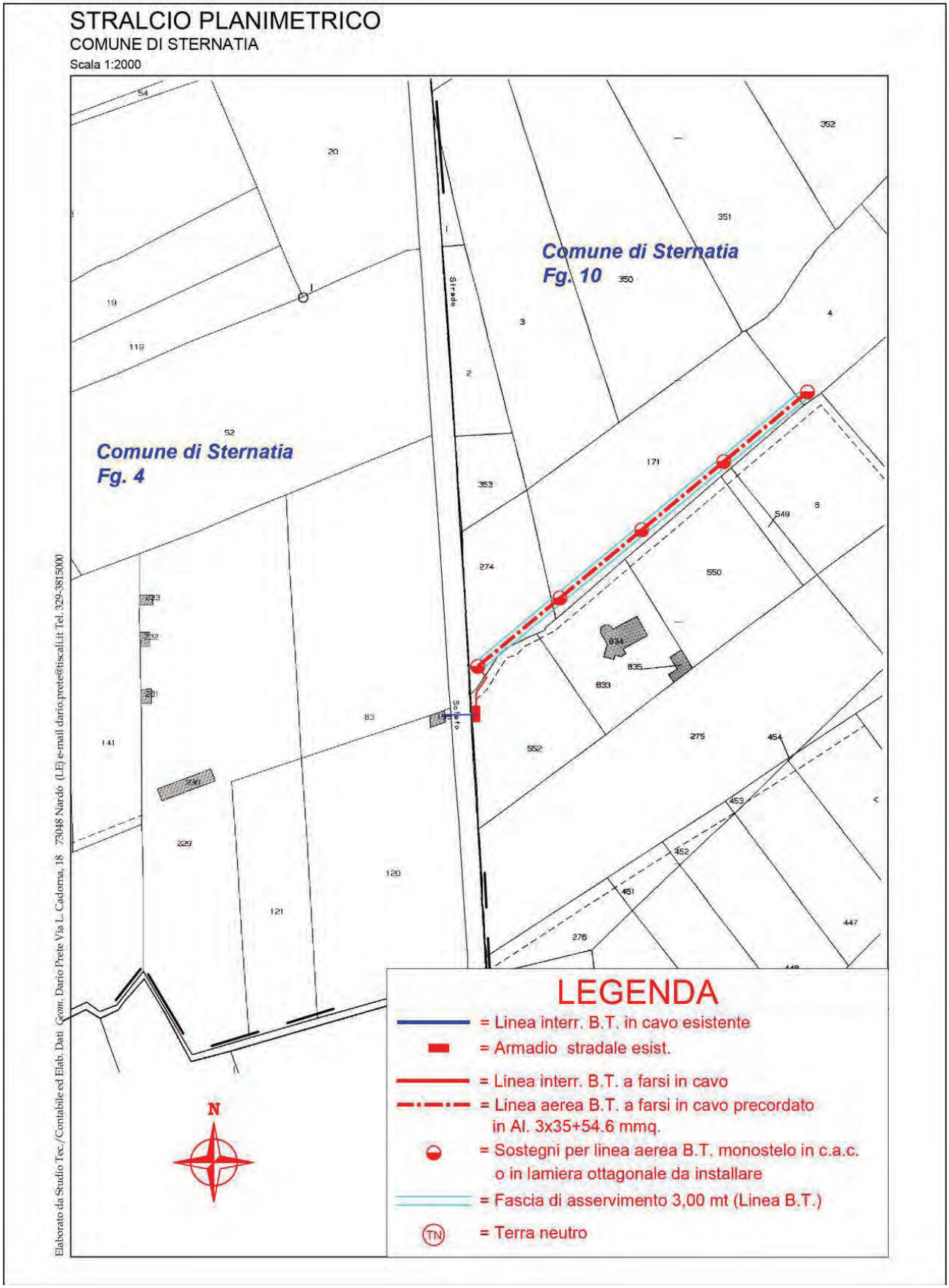
STRALCIO PLANIMETRICO
COMUNE DI STERNATIA
Scala 1:2000
Comune di Sternatia
Fg. 10
Comune di Sternatia
Fg. 4
Strada
Sollato
LEGENDA
= Linea interr. B.T. in cavo esistente
= Armadio stradale esist.
= Linea interr. B.T. a farsi in cavo
= Linea aerea B.T. a farsi in cavo precordato in Al. 3x35+54.6 mmq.
= Sostegni per linea aerea B.T. monostelo in c.a.c. o in lamiera ottagonale da installare
= Fascia di asservimento 3,00 mt (Linea B.T.)
TN = Terra neutro
N
Elaborato da Studio Tec./Contabile ed Elab. Dati Geom. Dario Prete Via L. Cadorna, 18 73048 Nardò (LE) e-mail dario.prete@tiscali.it Tel. 329-3815000

SOCIETA' SECI

Richiesta di Verifica di assoggettabilità a VIA.

La Ditta SECI SRL" con sede in San Severo (FG) alla s.s. 16 Km. 641+700 Sig. Ciccone Michele nato a San Severo il 04/11/1966 (c.f.: CCC MHL 66S04 I158W) ed ivi residente sulla S.S. n. 16 al km. 641+700, Amministratore Unico della Ditta,

ha predisposto lo studio preliminare ambientale relativo al progetto per l' autorizzazione all'apertura di un nuovo impianto di autodemolizione e recupero dei rifiuti, per il quale ha richiesto alla Provincia di Foggia la verifica di assoggettabilità a V.I.A., ai sensi del d.lgs n. 152/06 e s.m.i.

Il progetto è localizzato in comune di San Severo (FG), alla s.s. 16 Km. 641+700 loc. Contrada Quadroni San Giovanni, distinta catastalmente nel N.C.E.U./N.C.T. al foglio di mappa 22, particella n. 214 e 136;

CONSISTENZA DELL'INTERVENTO

Il progetto mira alla apertura di un nuovo impianto di autodemolizione e recupero rifiuti.

L'area interessata dal progetto è interamente recintata e sviluppa, all'interno di una superficie di circa Ha 2.46.90 così distinte:

- 4824 mq circa destinati all'attività di autorottamazione; di cui 1224 coperti da tettoie metalliche e 3.600 sistemati a platea in c.a. impermeabilizzato per lo stoccaggio dei veicoli trattati, bonificati e veicoli fuori uso;
- 6000 sistemati a platea in c.a. impermeabilizzato per stoccaggio rifiuti ferrosi e non;
- Una pesa a ponte 18 x 3 mt = 54 mq
- Una cesoia per la lavorazione dei rottami ml 7 x 20 = 140 mq
- Una palazzina uffici con superficie coperta pari a 200 mq
- Una palazzina alloggio con superficie coperta di mq. 115,41
- Il resto destinato a verde perimetrale oltre ai 1.600 mq circa di aree a verde ubicata nella zona antistante la strada statale e costituente la fascia di rispetto al regio tratturo L'Aquila Foggia;
- 10.000 mq circa di transito, manovra e viabilità interna.

Il tutto secondo il lay-out meglio indicato negli elaborati progettuali.

L'area di cesoiatura e riduzione volumetrica sono comune all'attività di recupero e di autorottamazione.

Le attività che si svolgeranno all'interno di tale impianto saranno:

1. ESERCIZIO DELL'ATTIVITÀ DI AUTODEMOLIZIONE
2. ESERCIZIO DELLE OPERAZIONI DI:
   a) messa in riserva di rifiuti (R13), per sottoporli a una delle operazioni indicate nei punti da R1 a R12 (escluso il deposito temporaneo, prima della raccolta, nel luogo in cui sono stati prodotti);
   b) esercizio delle operazioni preliminari precedenti al recupero (R12), incluso il pretrattamento come tra l'altro, la cernita, la frammentazione, la compattazione, la pellettizzazione, l'essiccamento, la triturazione, il condizionamento, il ricondizionamento, la separazione, il raggruppamento prima di una delle Operazioni da R1 ad R11";
   c) riciclaggio/recupero dei metalli e dei composti metallici (R4)
   d) recupero delle sostanze organiche non utilizzate come solventi (comprese le operazioni di compostaggio e altre trasformazioni biologiche) recupero carta (R3)
3. ESERCIZIO DI STOCCAGGIO PROVVISORIO DI RIFIUTI SPECIALI PERICOLOSI, COSTITUITI DA BATTERIE AL PIOMBO.

Il progetto preliminare dell'opera e lo studio preliminare ambientale sono depositati per la pubblica consultazione presso:

- Provincia di Foggia - Area Ambiente - Settore Rifiuti - Via P. Telesforo - 71122 Foggia;
- Il comune di San severo (FG);

I principali elaborati del progetto preliminare e dello Studio preliminare ambientale saranno consultabili a breve su WEB all'indirizzo www.provincia.foggia.it

Ai sensi dell'art. 20 del d.lgs. 152/06 e s.m.i. chiunque abbia interesse può presentare in forma scritta osservazioni sull'opera in questione, indirizzandoli all'ufficio provinciale sopra indicato entro 45 (quarantacinque) giorni dalla data del presente annuncio.

Il legale rappresentante

SOCIETA' WIND TELECOMUNICAZIONI

Programmi annuali di installazione e Programmi stralcio comunali.

La società Wind Telecomunicazioni S.p.A. comunica di aver inoltrato alla Regione, alle Province e ai Comuni della Regione Puglia interessati da installazioni di Stazioni Radio Base per Telefonia Mobile, i Programmi annuali di installazione e i Programmi stralcio comunali per l'anno 2015, così come previsto dalla Legge Regionale Puglia 8 marzo 2002, n.5 art. 7 comma 2.

La visione dei suddetti Programmi è possibile presso gli Albi Pretori dei Comuni interessati"

Wind Telecomunicazioni S.p.A.
Vincenzo De Filippis

BOLLETTINO UFFICIALE
della Regione Puglia

Direzione e Redazione: Lungomare Nazario Sauro, 33 - 70121 Bari
Tel. 080 540 6316 / 6372 / 6317 - Fax 080 540 6379
Sito internet: http://www.regione.puglia.it
e-mail: burp@pec.rupar.puglia.it - burp@regione.puglia.it

Direttore Responsabile **Dott. Antonio Dell'Era**

Autorizzazione Tribunale di Bari N.474 dell'8-6-1974
S.T.E.S. s.r.l. - 85100 Potenza