REPUBBLICA ITALIANA

BOLLETTINO UFFICIALE

DELLA REGIONE PUGLIA

Poste Italiane S.p.A. - Spedizione in Abbonamento Postale - 70% - DCB S1/PZ

Anno XLIV | BARI, 6 FEBBRAIO 2013 | N. **19**

Sede Presidenza Giunta Regionale

Deliberazioni del Consiglio e della Giunta

Il Bollettino Ufficiale della Regione Puglia si pubblica con frequenza infrasettimanale ed è diviso in due parti.

Nella parte I sono pubblicati:

a) sentenze ed ordinanze della Corte Costituzionale riguardanti leggi della Regione Puglia;
b) ricorsi e sentenze di Organi giurisdizionali che prevedono un coinvolgimento della Regione Puglia;
c) leggi e regolamenti regionali;
d) deliberazioni del Consiglio Regionale riguardanti la convalida degli eletti;
e) atti e circolari aventi rilevanza esterna;
f) comunicati ufficiali emanati dal Presidente della Regione e dal Presidente del Consiglio Regionale;
g) atti relativi all'elezione dell'Ufficio di Presidenza dell'Assemblea, della Giunta regionale, delle Commissioni permanenti e loro eventuali dimissioni;
h) deliberazioni, atti e provvedimenti generali attuativi delle direttive ed applicativi dei regolamenti della Comunità Europea;
i) disegni di legge ai sensi dell'art. 8 della L.R. n. 19/97;
j) lo Statuto regionale e le sue modificazioni;
k) richieste di referendum con relativi risultati;
l) piano di sviluppo regionale con aggiornamenti o modifiche.

Nella parte II sono pubblicati:

a) decreti ed ordinanze del Presidente della Giunta regionale;
b) deliberazioni della Giunta regionale;
c) determinazioni dirigenziali;
d) decreti ed ordinanze del Presidente della Giunta regionale in veste di Commissario delegato;
e) atti del Difensore Civico regionale come previsto da norme regionali o su disposizioni del Presidente o della Giunta;
f) atti degli Enti Locali;
g) deliberazioni del Consiglio Regionale;
h) statuti di enti locali;
i) concorsi;
j) avvisi di gara;
k) annunci legali;
l) avvisi;
m) rettifiche;
n) atti di organi non regionali, di altri enti o amministrazioni, aventi particolare rilievo e la cui pubblicazione non è prescritta.

INSERZIONI

Gli atti da pubblicare devono essere inviati almeno 3 giorni prima della scadenza del termine utile per la pubblicazione alla Direzione del Bollettino Ufficiale - Lungomare N. Sauro, 33 - 70121 Bari.

Il testo originale su carta da bollo da € 14,62 salvo esenzioni di legge, deve essere corredato da 1 copia in carta uso bollo, dall'attestazione del versamento della tassa di pubblicazione prevista e da 1 copia in formato elettronico firmata con procedura digitale.

Gli avvisi da pubblicare ai sensi della L.R. n. 11/2001 sono gratuiti.

L'importo della tassa di pubblicazione è di € 185,93 comprensivo di IVA, per ogni inserzione il cui contenuto non sia superiore, nel testo, a quattro cartelle dattiloscritte pari a 100 righe per 60 battute (o frazione) e di € 13,63 comprensivo di IVA, per ogni ulteriore cartella dattiloscritta di 25 righi per 50 battute (o frazione).

Il versamento deve essere effettuato sul c/c/p n. **60225323** intestato a **Regione Puglia - Tasse, Tributi e Proventi regionali - Codice 3119.**

Non si darà corso alla pubblicazione senza la predetta documentazione.

ABBONAMENTI

L'abbonamento, esclusivamente annuo, è di € 134,28 da versare su c/c/p n. **60225323** intestato a **Regione Puglia - Tasse, Tributi e Proventi regionali - Codice 3119.**

I versamenti effettuati entro il 15° giorno di ogni mese avranno validità dal 1° giorno del mese successivo, mentre i versamenti effettuati dopo il 15° giorno e comunque entro il 3° giorno di ogni mese avranno validità dal 15° giorno del mese successivo.

Costo singola copia € 1,34.

Il Bollettino Ufficiale è in vendita presso:

Libreria Piazzo - Piazza Vittoria, 4 - Brindisi;

Libreria Patierno Antonio - Via Dante, 21 - Foggia;

Libreria Casa del Libro - Mandese R. - Viale Liguria, 80 - Taranto.

SOMMARIO

"Avviso per i redattori e per gli Enti:

Il Bollettino Ufficiale della Regione Puglia si attiene alle regole della Legge 150/2000 per la semplificazione del linguaggio e per la facilitazione dell'accesso dei cittadini alla comprensione degli atti della Pubblica Amministrazione. Tutti i redattori e gli Enti inserzionisti sono tenuti ad evitare sigle, acronimi, abbreviazioni, almeno nei titoli di testa dei provvedimenti".

PARTE SECONDA

Deliberazioni del Consiglio e della Giunta

DELIBERAZIONE DELLA GIUNTA REGIONALE 27 dicembre 2012, n. 2951
PO FESR 2007-2013. Regolamento Reg.le n. 9/08 e s.m.i. Titolo VI Aiuti ai programmi di investimento promossi da Grandi Imprese da concedere attraverso Contratti di Programma Regionali DGR n. 2153/08Del di ammissibilità della proposta alla fase di presentazione del progetto definitivo. Soggetto promotore: SELEX SISTEMI INTEGRATI S.P.A. Soggetto aderente:Consiglio Nazionale di Ricerca per le tecno logie Optoelettroniche dell'Inp.
Pag. 4405

DELIBERAZIONE DELLA GIUNTA REGIONALE 27 dicembre 2012, n. 2953
Legge regionale 27/95 - alienazione beni non strumentali - autorizzazione alla vendita - approvazione Avviso pubblico.
Pag. 4430

DELIBERAZIONE DELLA GIUNTA REGIONALE 27 dicembre 2012, n. 2954
Finanziamento, mediante l'utilizzo delle risorse liberate di cui al P.O.R. Puglia 2000-2006, delle borse di studio ADISU.
Pag. 4444

DELIBERAZIONE DELLA GIUNTA REGIONALE 27 dicembre 2012, n. 2955
P.O. Puglia FSE 2007/2013:Osservatorio Regionale dei Sistemi di Istruzione e Formazione in Puglia - Ampliamento delle attività per il biennio 2013/2014.
Pag. 4453

DELIBERAZIONE DELLA GIUNTA REGIONALE 27 dicembre 2012, n. 2957
Società Ferrotramviaria S.p.A - Collegamento ferroviario dell'aeroporto di Bari Palese con l'area metropolitana di Bari mediante deviazione della ferrovia Bari-Barletta. Integrazione al contratto di servizio sottoscritto in data 14.12.2009.
Pag. 4460

DELIBERAZIONE DELLA GIUNTA REGIONALE 27 dicembre 2012, n. 2958
L.R. 24.07.2001, n. 17 art.5, comma 1 "Istituzione e disposizioni normative dell'attività ricettiva di Bed & Breakfast (affittacamere)" - Pubblicazione Albo regionale 2012 degli esercenti l'attività ricettiva di Bed & Breakfast.
Pag. 4462

DELIBERAZIONE DELLA GIUNTA REGIONALE 27 dicembre 2012, n. 2960
P.O. PUGLIA FESR 2007/2013 - Asse II - Linea d'intervento 2.1. Attuazione Azione 2.1.4. "Servizio Piano di spandimento delle Acque di Vegetazione".
Pag. 4551

DELIBERAZIONE DELLA GIUNTA REGIONALE 27 dicembre 2012, n. 2961
Convenzione con la Società in house InnovaPuglia S.p.A. per lo svolgimento di attività di Organismo Intermedio e di supporto operativo nel quadro della programmazione regionale approvata con D.G.R. n. 2208 del 04/10/2011 e successivamente modificata e integrata con D.G.R. n. 802 del 23/04/2012. Approvazione modifiche e integrazioni.
Pag. 4566

DELIBERAZIONE DELLA GIUNTA REGIONALE 27 dicembre 2012, n. 2962
Annullamento delle deliberazioni di Giunta Regionale n. 2215 del 31.10.2012 e n. 2216 del 31.10.2012.
Pag. 4571

DELIBERAZIONE DELLA GIUNTA REGIONALE 27 dicembre 2012, n. 2964
P.O. FESR Puglia 2007-2013, Asse IV - Linea 4.2 - "Tutela, valorizzazione e gestione del patrimonio culturale" - Azione 4.2.1 - Attività "E" "Riqualificazione e valorizzazione del sistema degli archivi. Allestimento e potenziamento di sistemi integrati archivistici territoriali" - Programmazione risorse.
Pag. 4571

DELIBERAZIONE DELLA GIUNTA REGIONALE 27 dicembre 2012, n. 2965
Programmi innovativi in ambito urbano denominati "Contratti di Quartiere II". Variazione al Bilancio di Previsione per l'esercizio finanziario 2012. Aumento di stanziamento. euro 239.477,59.
Pag. 4573

DELIBERAZIONE DELLA GIUNTA REGIONALE 27 dicembre 2012, n. 2966
Programmi innovativi in ambito urbano denominati "Contratti di Quartiere II". Variazione al Bilancio di Previsione per l'esercizio finanziario 2012. Aumento di stanziamento. euro 1.364.758,02.
Pag. 4575

DELIBERAZIONE DELLA GIUNTA REGIONALE 27 dicembre 2012, n. 2967
D.Lgs n. 152/2006 e ss.mm.ii., l.r. n. 11/01 e ss.mm.ii. - procedura di verifica di assoggettabilità a VIA - "Progetto di riqualificazione del Molo Polisettoriale - ammodernamento della banchina di ormeggio - Porto di Taranto", proposto dall'Autorità portuale di Taranto.
Pag. 4576

DELIBERAZIONE DELLA GIUNTA REGIONALE 27 dicembre 2012, n. 2968
Decreto legislativo 8 aprile 2010, n. 61 Articolo 6 comma 8. Istituzione del primo elenco positivo provvisorio delle menzioni vigna della Regione Puglia e modalità per la predisposizione e l'aggiornamento.
Pag. 4597

DELIBERAZIONE DELLA GIUNTA REGIONALE 27 dicembre 2012, n. 2970
Legge 7/2006 "Disposizioni concernenti la prevenzione e il divieto delle pratiche di mutilazione genitale femminile". Variazione al Bilancio di previsione per l'esercizio finanziario 2012.
Pag. 4608

DELIBERAZIONE DELLA GIUNTA REGIONALE 27 dicembre 2012, n. 2971
DPCM 1.4.08 "Modalità e criteri per trasferimento al S.S.N. di funzioni sanitarie, rapporti lavoro, risorse finanziarie, attrezzature e beni strumentali in materia di sanità penitenziaria". Autorizzazione alla proroga dei contratti di lavoro del personale sanitario attualmente impegnato nella medicina penitenziaria.
Pag. 4609

PARTE SECONDA

Deliberazioni del Consiglio e della Giunta

DELIBERAZIONE DELLA GIUNTA REGIONALE 27 dicembre 2012, n. 2951

PO FESR 2007-2013. Regolamento Reg.le n. 9/08 e s.m.i. Titolo VI Aiuti ai programmi di investimento promossi da Grandi Imprese da concedere attraverso Contratti di Programma Regionali DGR n. 2153/08Del di ammissibilità della proposta alla fase di presentazione del progetto definitivo. Soggetto promotore: SELEX SISTEMI INTEGRATI S.P.A. Soggetto aderente:Consiglio Nazionale di Ricerca per le tecnologie Optoelettroniche dell'Inp.

La Vice Presidente Assessore allo Sviluppo Economico, sulla base della istruttoria espletata dall'Ufficio Attrazione Investimenti e dall'Ufficio Ricerca e Innovazione Tecnologica confermata dal Dirigente del Servizio Competitività e dal Dirigente del Servizio Ricerca Industriale e Innovazione, riferisce quanto segue

Visti:
- il PO 2007-2013 FESR della Regione Puglia, come approvato dalla Commissione Europea con C(2007) 5726 del 20.11.2007;
- la DGR n. 146 del 12.2.2008 con la quale la Giunta Regionale ha preso atto di detta decisione comunitaria (B.U.R.P. n. 31 del 26.2.08);
- la DGR n. 2941 del 29.12.2011 con la quale la Giunta Regionale ha approvato il nuovo PO FESR 2007-2013 della Regione Puglia come approvato dalla Commissione Europea con decisione C(2011) 9029 del 1 dicembre 2011 (BURP n. 7 del 16.01.2012);
- la Legge Regionale n. 10 del 29.06.2004, recante "Disciplina dei regimi regionali di aiuto" e successive modificazioni e integrazioni;
- il Regolamento n. 9 del 26.6.2008 recante la disciplina dei Regimi di Aiuto regionali in esenzione (B.U.R.P. n. 103 del 30.6.2008), modificato dal Regolamento n. 1 del 19.01.2009 (B.U.R.P. n. 13 suppl. del 22.01.2009) e dal Regolamento n. 19 del 10 agosto 2009 (B.U.R.P. n. 123 suppl. del 11.08.2009), dal Regolamento n. 4 del 24/03/2011 (BURP n. 44 del 28/03/2011) modificato dal Regolamento n.5 del 20.02.2012 (BURP n.29 del 24.02.1012);
- il Titolo VI del citato Regolamento, denominato "Aiuti ai programmi di investimento promossi da Grandi Imprese da concedere attraverso Contratti di Programma Regionali";

Visto altresì:
- il Decreto del Presidente della Giunta Regionale n. 886 del 24.9.2008 con cui è stato emanato l'Atto di Organizzazione per l'Attuazione del PO FESR 2007-13;
- vista la Delibera di Giunta Regionale n. 1849 del 30.9.2008 con la quale sono stati nominati l'Autorità di Gestione del PO FESR 2007-2013, nonché i Responsabili degli Assi in cui si articola;
- la DGR n. 185 del 17/02/09 con la quale sono stati nominati i Responsabili di Linea, modificata dalla Delibera di Giunta regionale n. 2157 del 17/11/2009;
- Il D.P.G.R. 22 febbraio 2008, n. 161 con cui è stato adottato l'atto di alta Organizzazione della Presidenza e della Giunta della Regione Puglia che ha provveduto a ridefinire le strutture amministrative susseguenti al processo riorganizzativo "Gaia", - Aree di Coordinamento -Servizi -Uffici;
- La D.G.R. n. 165 del 17.02.09 con cui la Giunta Regionale ha approvato le "Direttive concernenti le procedure di gestione del PO FESR 2007-2013" (BURP n. 34 del 04.03.09);
- La D.G.R del 19 maggio 2011, n. 1112 con la quale sono stati individuati i nuovi Servizi relativi alle Aree di Coordinamento e nella fattispecie per l'Area Sviluppo economico, il lavoro, l'innovazione, è stato previsto tra gli altri, il Servizio Ricerca e Competitività, modificato dalla D.G.R. n.3044 del 29 dicembre 2011 di ulteriore razionalizzazione organizzativa, con cui con cui è stato, tra l'altro, ridenominato il "Servizio Ricerca e Competitività" in "Servizio Competitività" ed il "Servizio Innovazione" in "Servizio Ricerca Industriale e Innovazione";
- Il D.P.G.R. del 17 giugno 2011 n. 675 con cui sono stati istituiti i Servizi ricadenti nelle otto aree di coordinamento della Presidenza e della Giunta della Regione Puglia, modificato dal D.P.G.R. del 2 gennaio 2012 n. 1 di razionalizzazione organizzativa dell'Area di Coordinamento Politiche per lo Sviluppo Economico, il lavoro e l'innovazione;

- L'A.D. n.36 del 21.12.2011 del Direttore dell'Area Organizzazione e Riforma dell'Amministrazione con la quale sono stati istituiti gli uffici dell'Area Politiche per lo sviluppo economico, il lavoro e l'innovazione e conferito, senza soluzione di continuità con i precedenti incarichi, la responsabilità di direzione degli stessi Uffici;
- La nota del Direttore di Area prot. AOO_002_3 del 10 gennaio 2012 con il quale sono stati ricollocati, tra l'altro, gli Uffici nei Servizi ridenominati ai sensi del D.P.G.R. n.1/2012;
- la D.G.R. N. 2424 del 08.11.2011 di adeguamento degli incarichi dei Responsabili delle linee di intervento del PO FESR 2007-2013 per l'attuazione del Programma definito con D.G.R. n. 185/2009 e s.m.i. (BURP N. 183 DEK 23.11.2011)
- La D.G.R. n.98 del 23.01.2012 avente come oggetto: "P.O. FESR 207/2013. Modifica deliberazione n.2424 dell'8 novembre 2011. Adeguamento ai sensi del DPGR n.1 del 2 gennaio 2012 degli incarichi di Responsabile di Linea di Intervento del P.O. FESR 207/2013";
- l'A.D. del Direttore di Area n. 36 del 21.12.2011 con la quale è stato conferito l'incarico di dirigente dell'Ufficio Attrazione Investimenti;
- l'A.D. del Direttore di Area n. 36 del 21.12.2011 con la quale è stato conferito l'incarico di dirigente dell'Ufficio Ricerca Industriale e Innovazione;
- L'A.D. del Dirigente Servizio Ricerca e Competitività n. 31 del 26.01.2010 con la quale è stato nominato il Responsabile dell'azione 6.1.1, Asse VI, Linea 6.1;
- L'A.D. del Dirigente Servizio Ricerca e Competitività n. 36 del 26.01.2010 con la quale è stato nominato il Responsabile dell'azione 1.1.1, Asse I, Linea 1.1;
- La D.G.R. n.338 del 20.02.2012 con la quale è stata nominata la dirigente del Servizio Ricerca e Innovazione;
- La D.G.R. n. 2153 del 14/11/2008 con la quale la Giunta Regionale ha approvato, tra l'altro, lo schema di Avviso per l'erogazione di "Aiuti ai programmi di investimento promossi da Grandi Imprese da concedere attraverso Contratti di Programma Regionali" e individuato Puglia Sviluppo SpA (già Sviluppo Italia Puglia S.p.A.) quale Organismo Intermedio per l'attuazione dello strumento ai sensi dell'art.1, comma 5 del Regolamento 1/2009 e dell'art.6 del DPGR n.886/2008
- l'Avviso Pubblico per la presentazione delle istanze di accesso ai sensi dell'articolo 52 del Regolamento adottato con Determinazione del Dirigente Settore Artigianato PMI e Internazionalizzazione n. 590 del 26 novembre 2008 e pubblicato sul B.U.R.P. della Regione Puglia n. 191 del 10 dicembre 2008, modificato con Determinazione n. 612 del 05.10.2009, con Determinazione n. 1511 del 13.09.2011, con Determinazione n. 124 del 31.01.2012 e con Determinazione n. 573 del 28.03.2012;
- l'istanza di accesso presentata dall'impresa proponente SELEX SISTEMI INTEGRATI S.P.A. e dall'impresa aderente Consorzio Nazionale di Ricerca per le tecnologie Optoelettroniche dell'Inp (in breve "OPTEL INP") in data 27/06/2012, acquisita agli atti regionali con prot. AOO_158-0005693 del 06/07/2012;
- vista la relazione istruttoria della società Puglia Sviluppo S.p.A., allegata alla presente per farne parte integrante, conclusasi con esito positivo in merito alle verifiche di esaminabilità, accoglibilità ed ammissibilità dell'istanza;

Rilevato che:

- con AD n. 590 del 26/11/08 sono state impegnate le risorse per la copertura dell'Avviso per l'erogazione di "Aiuti ai programmi di investimento promossi da Grandi Imprese da concedere attraverso Contratti di Programma Regionali" per un importo complessivo pari ad euro 130.000.000,00 di cui euro 100.000.000,00 a valere sulla linea di intervento 6.1 - azione 6.1.1;
- con AD n. 640 del 18 aprile 2011 si è proceduto all'assunzione di un ulteriore impegno pari ad euro 94.573.695,79 a valere sulla linea di intervento 6.1 - azione 6.1.1;
- con A.D. n. 711 del 13 luglio 2010 si è proceduto all'assunzione di un ulteriore impegno pari ad euro 26.699.533,34 a valere sulla linea di intervento 1.1 - azione 1.1.1;

Rilevato altresì che:

- l'ammontare finanziario teorico della agevolazione concedibile complessivo è pari a euro 4.629.024,75 di cui:
- euro 1.640.000,00 a valere sulla linea 6.1 - azione 6.1.1 - garantita nella dotazione finanziaria di cui agli impegni assunti con determinazioni n. 590/2008 e n. 640/2011 così specificata:
  - euro 0,00 per SELEX SISTEMI INTEGRATI S.p.A.;

- euro 1.640.000,00 per Consorzio Nazionale di Ricerca per le tecnologie Optoelettroniche dell'Inp (in breve "OPTEL INP");

- euro 2.989.024,75 a valere sulla linea sulla Linea d'intervento 1.1 - azione 1.1.1 - garantita nella dotazione finanziaria di cui agli impegni assunti con DD. n. 590/2008 e n. 711/2010 così specificata:
  - euro 2.989.024,75 per SELEX SISTEMI INTEGRATI S.p.A.;
  - euro 0,00 per Consorzio Nazionale di Ricerca per le tecnologie Optoelettroniche dell'Inp (in breve "OPTEL INP");

Tutto ciò premesso, si propone di adottare il provvedimento di ammissione della proposta inoltrata dal soggetto proponente SELEX SISTEMI INTEGRATI S.p.A. con sede legale in Roma alla Via Tiburtina 1231, CAP 00131, CF e P.IVA 05576291008 e dal soggetto aderente Consorzio Nazionale di Ricerca per le tecnologie Optoelettroniche dell'Inp (in breve "OPTEL INP") con sede legale in Brindisi - S.S. per Mesagne Km 7,300 - Cittadella della Ricerca CAP 72100, CF 04160480721, P. IVA 01527130742 alla fase successiva di presentazione del progetto definitivo.

COPERTURA FINANZIARIA DI CUI ALLA LEGGE REGIONALE N. 28/2001 e s.m.i

La copertura finanziaria degli oneri derivanti dal presente provvedimento pari a complessivi euro 4.629.024,75 è garantita dalle risorse finanziarie già impegnate con gli atti dirigenziali n. 590 del 26/11/08, n. 640 del 18 aprile 2011 e n. 711 del 13 luglio 2010 del Servizio Ricerca e Competitività.

Il presente provvedimento rientra nella specifica competenza della Giunta Regionale ai sensi dell'art. 4 - comma 4 - lettere D/K della L.R. n. 7/97.

Il relatore, sulla base delle risultanze istruttorie come innanzi illustrate, propone alla Giunta l'adozione del conseguente atto finale.

LA GIUNTA REGIONALE

udita la relazione e la conseguente proposta del Vicepresidente Assessore alla Sviluppo Economico;

viste le dichiarazioni poste in calce al presente provvedimento da parte del Responsabile dell'azione 6.1.1, dal Dirigente dell'Ufficio Attrazione Investimenti, dalla Dirigente dell'Ufficio Ricerca Industriale e Innovazione Tecnologica e dal Dirigente del Servizio Ricerca e Competitività, che ne attestano la conformità alla legislazione vigente;

a voti unanimi espressi nei modi di legge,

DELIBERA

- di prendere atto di quanto riportato nelle premesse;

- di prendere atto della relazione istruttoria predisposta dalla Società Puglia Sviluppo del 03/12/2012 prot. 8309/BA (prot. A00_158 / 0009962 del 05/12/2012), conclusasi con esito positivo in merito alle verifiche di esaminibilità, accoglibilità dell'istanza e allegata al presente provvedimento per farne parte integrante (allegato A);

- di ammettere l'impresa proponente SELEX SISTEMI INTEGRATI S.p.A. con sede legale in Roma alla Via Tiburtina 1231, CAP 00131, CF e P.IVA 05576291008 ed il soggetto aderente Consorzio Nazionale di Ricerca per le tecnologie Optoelettroniche dell'Inp (in breve "OPTEL INP") con sede legale in Brindisi - S.S. per Mesagne Km 7,300 - Cittadella della Ricerca CAP 72100, CF 04160480721, P. IVA 01527130742, alla fase di presentazione del progetto definitivo riguardante investimenti per complessivi euro 10.122.379,00 con agevolazione massima concedibile pari ad euro 4.629.024,75;
- di dare atto che il presente provvedimento non determina alcun diritto a favore dell'impresa sopra riportata, né obbligo di impegno o di spesa per l'Amministrazione Regionale;

- di pubblicare il presente provvedimento sul Bollettino Ufficiale della Regione Puglia.

Il Segretario della Giunta
Avv. Davide F. Pellegrino

Il Presidente della Giunta
Dott. Nichi Vendola

Regolamento generale dei regimi di aiuto in esenzione n. 9 del 26/06/08 e s.m.i. – Titolo VI "Aiuti ai programmi di investimento promossi da Grandi Imprese da concedere attraverso Contratti di Programma Regionali"

RELAZIONE ISTRUTTORIA

Protocollo regionale progetto: AOO_158-0005693 del 06/07/2012
Protocollo istruttorio: 55
Impresa proponente: SELEX Sistemi Integrati S.p.A.
Impresa aderente: Consorzio Nazionale di Ricerca per le tecnologie Optoelettroniche dell'Inp (in breve "OPTEL INP")

Informazioni preliminari sul soggetto proponente e sul programma di investimento proposto:

Descrizione sintetica del soggetto proponente

SELEX Sistemi Integrati S.p.A., costituita con atto del 23 giugno 1998, opera principalmente nel settore della realizzazione di sistemi informatici e di difesa terrestre, navale, aeronautica e spaziale, nonché di sistemi di localizzazione per applicazioni sia civili che di difesa, utilizzando ogni tecnologia proveniente dall'applicazione dell'elettronica, dell'elettroottica, dell'elettromeccanica, della meccanica, dell'elettroacustica e dell'informatica.

La società, che ha sede legale in Roma alla Via Tiburtina 1231, ha un Capitale Sociale i.v. pari a € 143.110.986,20 (rif. CCIAA di Roma del 25 giugno 2012), suddiviso in n. 275.213.435 azioni ordinarie del valore nominale di € 0,52.

Il legale rappresentante dell'impresa è il sig. Giuseppe Veredice (Presidente del C.d.A.) nominato con atto del 10 maggio 2012 ed in carica fino all'approvazione del bilancio al 31 dicembre 2012.

SELEX Sistemi Integrati S.p.A., come si evince dallo stralcio del libro dei soci (aggiornato al 13 gennaio 2012), ha come socio unico "SELEX *Electronic System S.p.A.*" (società con socio unico, soggetta all'attività di direzione e coordinamento di "*Finmeccanica S.p.A.*")

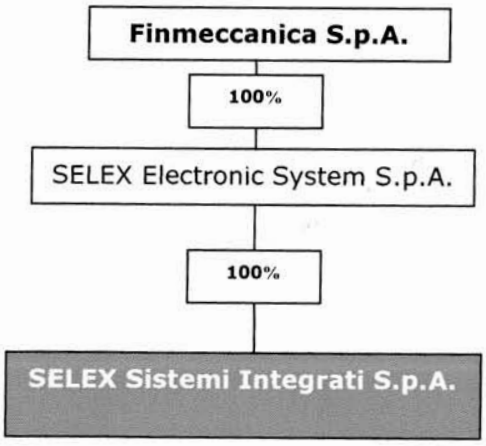

SELEX Sistemi Integrati S.p.A., come si evince dal progetto di massima e dal bilancio di esercizio 2011, opera sul territorio nazionale con le seguenti 10 sedi amministrative di cui due pugliesi nel comune di Taranto:

- Roma – Via Laurentina 760;
- Bacoli (NA) – Via Giulio Cesare 105;
- Giugliano (NA) - Circ. Esterna Napoli;

- Genova – Via Hermada 6;
- La Spezia – Via Valdilocchi n. 15;
- La Spezia – Corso Nazionale 222
- Nerviano (MI) – V.le Europa;
- Roma – Via B. Segre n. 91.
- Taranto - San Vito - Via Orate snc (c/o Maricenprog - Arsenale Militare – Centro di programmazione della Marina Militare - Ministero della Difesa);
- Taranto- Quartiere San Paolo VI – Viale del Lavoro 101 (c/o Sistemi Sofware Integrati S.p.A.).

Come evidenziato nel bilancio 2011, la società ha sofferto, nel corso dell'anno 2011, di vicende legate alle indagini della Magistratura, con riferimento ai rapporti contrattuali intrattenuti dalla società con il cliente Enav e taluni fornitori. In relazione a questi fatti, in data 24 maggio 2011, la Procura di Roma ha richiesto al GIP ed ottenuto la proroga del termine delle indagini preliminari nei confronti della società per l'ipotizzata violazione dell'art. 25 del D. Lgs 231/2011 e di taluni suoi esponenti apicali per ipotizzata violazione dell'art. 319 c.p. e del D. Lgs 74/2000".
Dal Bilancio di esercizio 2011 si evince, inoltre, che i provvedimenti adottati dall'Autorità Giudiziaria si inseriscono nell'ambito di attività tuttora in corso. Pertanto, in relazione a tali vicende non sono state emesse sentenze di condanna nei confronti della società, suoi amministratori o dirigenti e non è stata adottata alcuna misura cautelare né formulate richieste di rinvio a giudizio.
A tale riguardo si ritiene necessario che, in fase di presentazione del progetto definitivo, l'azienda proponente riporti eventuali provvedimenti adottati dall'Autorità Giudiziaria in merito alla suddetta indagine e che rilasci DSAN attestante la permanenza dei requisiti previsti dall'art. 2 del Regolamento regionale n. 1/2009 e smi riferiti alle condizioni di ammissibilità dell'impresa alla candidatura alle agevolazioni. A tale riguardo si rammenta che le condizioni di ammissibilità alla candidatura di cui all'art 2 del suddetto Regolamento, devono perdurare sino alla data di erogazione finale del contributo.

Descrizione sintetica del soggetto aderente

Consorzio Nazionale di Ricerca per le Tecnologie Optoelettroniche dell'INP (OPTEL INP), costituito con atto del 18/01/1993, esercita, dalla medesima data, attività di "*sviluppo di tecnologie volte all'impiego di materiali III-V e composti correlati, nel campo dell'optoelettronica*". Il consorzio, senza scopo di lucro e nell'attuale composizione societaria, si propone di eseguire attività di sviluppo di tecnologie per l'optoelettronica, la microelettronica ed i microsistemi per i settori industriali interessati, quali biomedicali, aerospaziale, multimedialità, approntando programmi di ricerca e sviluppo e proponendone il finanziamento ad Unione Europea, Stato, Regioni ed altri enti pubblici o privati, per poi darne successiva esecuzione.
OPTEL INP opera sia attraverso la propria struttura tecnologica, disponibile presso la sede della Cittadella della Ricerca di Brindisi, che nelle seguenti sedi:

- Giugliano (NA) - Circ. Esterna Napoli – Frazione Ponte Riccio - Zona ASI (c/o Selex Sistemi Integrati S.p.A.) dove svolge attività di Ricerca dal 17 novembre 2008;
- Roma – Via Tagliamento n. 45 (ufficio amministrativo dal 13 settembre 2002).

L'attuale fondo consortile, come da statuto (Allegato A/Rogito 18863) confermato dal bilancio al 31 dicembre 2011, ammonta ad € 300.000,00.
Di seguito si riportano i consorziati OPTEL INP risultanti dallo stralcio relativo alla compagine consortile al 25 febbraio 2011:

	Consorziati di *OPTEL INP*	**Percentuale di partecipazione**
1	Consiglio Nazionale delle Ricerche	33%
2	Università del Salento	17%
3	Selex Sistemi Integrati S.p.A.	15,9%

4	Assing S.p.A.	9,9%
5	Consorzio Interuniversitario per lo Sviluppo dei Sistemi a Grande Interfase	5%
6	Selex Galileo S.p.A.	5%
7	MR&D Institute S.r.l.	4,6%
8	Foxbit S.r.l.	5,5%
9	Thales Alenia Space Italia S.p.A.	4%
10	IMT S.r.l.	0,1%
	Totale partecipazioni	**100%**

Il legale rappresentante del Consorzio è il sig. Claudio Battistoni (Presidente del C.d.A.) nominato con atto del 19 dicembre 2008 ed in carica (*in prorogatio*) fino alla nomina dei nuovi organi sociali.

Descrizione sintetica del progetto e del programma di investimento

✓ **SELEX Sistemi Integrati S.p.A.** *(soggetto proponente)*

Il progetto proposto da SELEX Sistemi Integrati S.p.A. riguarda esclusivamente investimenti in "*ricerca e sviluppo*".
Tale progetto è finalizzato a sviluppare nuovi servizi per gestire il ciclo di vita e controllo qualità dei nuovi moduli radar e più in generale elaborare informazioni a supporto dei sistemi. Al termine del programma saranno disponibili i dimostrativi tecnologici delle nuove funzionalità sviluppate con il progetto e la relativa documentazione necessaria per la successiva fase di industrializzazione.

Il progetto di "R&S", sulla base di quanto riportato nel progetto di massima, è suddiviso in due linee di attività ed obiettivi:

- in linea con il concetto di tracciabilità del prodotto TRM - *Transmitter/Receiver Module* (dal materiale di base all'installazione e manutenzione su piattaforme), l'azienda perverrà ad un nuovo sistema per la diagnosi e riparazione dei TRM installati su unità navali di stanza a Taranto. In particolare, al termine del progetto, grazie allo sviluppo e al trasferimento delle opportune procedure, l'azienda prevede di realizzare una infrastruttura autonoma e capace di gestire l'approvvigionamento ed il controllo di qualità dei materiali di base[1];
- messa a punto di una infrastruttura tecnologica di pianificazione e controllo al fine di acquisire, elaborare e gestire le informazioni correlare all'amministrazione del supporto logistico.

Il programma di ricerca e di sviluppo sperimentale si suddivide come segue:

A. ricerca industriale relativa al materiale semiconduttore *GaN - Nitruro di Gallio* (OR1) ed alla *Pianificazione e controllo* (OR2);
B. sviluppo sperimentale: "*Quality Assurance*" del prodotto GaN e sviluppo di un prototipo dimostratore del sistema gestionale.

Il progetto sarà realizzato presso le seguenti sedi tarantine:

SELEX Sistemi Integrati S.p.A. – Sedi investimento in "R&S"	
TARANTO	**Via Orate snc - San Vito** *(c/o Maricenprog – Arsenale Militare – Centro di programmazione della marina Militare – Ministero della Difesa)*
	Viale del Lavoro - Quartiere San Paolo VI *(c/o Sistemi Software Integrati S.p.A.)*

[1] Tale obiettivo in R&S si collega al ciclo di vita e controllo della qualità del materiale *GaN* (Nitruro di Gallio) che, per motivi strategici, sarà sviluppato e prodotto presso il Consorzio Optel di Brindisi e successivamente utilizzato dalla *GaN Foundry* di Selex Sistemi Integrati di Roma per la fabbricazione di componenti MMIC (*Monolitic Microwave Integrated Circuits*) per TRM (*Transmitter/Receiver Module*).

Si rileva la necessità da parte del soggetto proponente SELEX Sistemi Integrati S.p.A. di fornire, in sede di presentazione del progetto definitivo, la suddivisione dell'investimento in Ricerca Industriale e Sviluppo Sperimentale tra le due sedi tarantine.

Di seguito si riporta il dettaglio del progetto di R&S proposto dal soggetto proponente:

Investimenti proposti in "R&S"- SELEX Sistemi Integrati S.p.A. *(soggetto proponente)*	
Spesa per ricerca industriale	**€ 5.113.720,00**
Personale	€ 3.293.250,00
Strumentazione ed attrezzature	€ 500.000,00
Consulenze e servizi equivalenti	€ 400.000,00
Spese generali	€ 920.470,00
Altri costi di esercizio	€ 0,00
Spesa per sviluppo sperimentale	**€ 1.728.659,00**
Personale	€ 1.425.815,39
Strumentazione ed attrezzature	€ 0,00
Consulenze e servizi equivalenti	€ 0,00
Spese generali	€ 302.843,61
Altri costi di esercizio	€ 0,00
Totale spese per ricerca industriale e Sviluppo Sperimentale	**€ 6.842.379,00**

Il progetto prevede il coinvolgimento dei seguenti Centri di Ricerca:

- Università del Salento, per quanto concerne la definizione degli Algoritmi e Modelli;
- Università di Bari, per il disegno delle reti di comunicazione dei sensori.

Con riferimento al coinvolgimento nel progetto di R&S dei laboratori di Roma e Giugliano della Selex Sistemi Integrati, il soggetto proponente ha precisato che, relativamente alle seguenti attività di R&S non oggetto di richiesta di agevolazione, sarà attuato il trasferimento di competenze (ore del personale) dalle suddette sedi di Roma e Giugliano:

1. *"Approvvigionamento, Qualifica e Controllo Qualità di materiali strategici (GaN)"*- attività in collaborazione con OPTEL e SSI Roma (Trasferimento competenze da SSI Roma al Consorzio OPTEL INP);
2. *"Individuazione ed implementazione di un sistema per la Tracciabilità delle fasi produttive del Prodotto (TRM)"* - attività in collaborazione con Selex Sistemi Integrati Roma/Giugliano (Trasferimento competenze da Selex Sistemi Integrati Roma/Giugliano a Selex Sistemi Integrati Taranto);
3. *Sviluppo di metodologie di "Reverse Engineering" al guasto* - attività in collaborazione con Selex Sistemi Integrati Roma: Design Authority TRM (Trasferimento di competenze "Procedura di Analisi Guasti" da Selex Sistemi Integrati Roma a SSI Taranto);
4. *Messa a punto di Procedure e Tecnologie per la riparazione del prodotto (TRM)* - attività in collaborazione con Selex-SI Roma/Giugliano (Trasferimento da Selex Sistemi Integrati Roma/Giugliano a Selex Sistemi Integrati Taranto).

Inoltre, relativamente al progetto di R&S proposto, SELEX Sistemi Integrati S.p.A. ha precisato, inoltre, che non è previsto il coinvolgimento del Consorzio Optel per l'attività di approvvigionamento dei materiali strategici GaN e/o strumentazione.

Si rammenta che *"Selex Sistemi Integrati S.p.A."* controlla al 100% *"Sistemi Software Integrati S.p.A."* che risulta a sua volta beneficiaria di un precedente Contratto di Programma– Titolo VI, sottoscritto in data 23 marzo 2011 nonché proponente di un secondo Contratto di Programma-Titolo VI in corso di valutazione istruttoria. A tale riguardo, si evidenzia che sia il primo contratto di programma di *Sistemi Software Integrati S.p.A.* sia la seconda proposta, hanno per oggetto programmi d'investimento in attivi materiali ed in R&S con finalità diverse rispetto a quello proposto da *Selex Sistemi Integrati S.p.A.*

Determinazione delle agevolazioni

Il progetto di R&S proposto da SELEX Sistemi Integrati S.p.A. riguarda investimenti per un ammontare complessivo di € 6.842.379,00.

Sintesi investimenti in "R&S" SELEX Sistemi Integrati S.p.A. (soggetto proponente)	Investimenti richiesti (€)	Investimenti ammissibili (€)	Agevolazioni richieste (€)	Agevolazioni concedibili (€)
Tipologia spesa				
Ricerca Industriale	5.113.720,00	5.113.720,00	2.989.025,00	2.556.860,00
Sviluppo sperimentale	1.728.659,00	1.728.659,00		432.164,75
TOTALE investimenti in ricerca e sviluppo sperimentale	**6.842.379,00**	**6.842.379,00**	**2.989.025,00**	**2.989.024,75**

Per la determinazione delle agevolazioni concedibili per il progetto di ricerca si è fatto riferimento a quanto disposto dall'art. 5 del Decreto del Ministero dello Sviluppo Economico n. 87 del 27 marzo 2008, comma 4: "*L'intensità dell'aiuto per le attività di ricerca fondamentale, ricerca industriale e sviluppo sperimentale, calcolata in termini di ESL in base ai costi ammissibili, non può superare:*

a) il 100% per la ricerca fondamentale;
b) il 50% per la ricerca industriale;
c) il 25% per lo sviluppo sperimentale.

Si evidenzia che, ai sensi dell'art. 21 comma 2 del Regolamento n. 9/2008 e s.m.i., le voci relative a spese generali ed altri costi di esercizio non eccedono complessivamente il 18% delle spese ammissibili.

Alla luce di quanto sopra riportato il progetto proposto dalla "SELEX Sistemi Integrati S.p.A." riguarda investimenti in "R&S" per un ammontare complessivo ed ammissibile di € 6.842.379,00.
Le agevolazioni richieste ammontano ad € 2.989.025,00 a fronte di agevolazioni concedibili per € 2.989.024,75.

✓ **CONSORZIO OPTEL INP** *(soggetto aderente)*

Il progetto industriale proposto dal soggetto aderente Consorzio OPTEL INP riguarda esclusivamente investimenti in "*attivi materiali*".

L'investimento è finalizzato alla creazione di una *Foundry* italiana per la produzione di wafer di GaN/SiC (fette di Nitruro di Gallio su substrato di Carburo di Silicio), materiale di base necessario per la realizzazione di componentistica ad alta potenza di nuova generazione per il settore delle telecomunicazioni.
In particolare, tale progetto prevede la realizzazione di nuovi impianti specifici per lo sviluppo e la produzione di materiali (wafer) di GaN[2]/SiC[3] destinati alla produzione delle componenti MMIC[4] per antenne "*phased array*" dei radar di nuova generazione della SELEX Sistemi Integrati S.p.A.
Il soggetto aderente evidenzia che i sistemi radar "*phased array*" basati su "antenne attive a scansione elettronica del fascio" (AESA) popolate con un alto numero di moduli Trasmetti/Ricevi (Tx/Rx) rappresentano gli aspetti più innovativi nel campo delle tecnologie Radar. Nel prossimo futuro tali sistemi saranno la scelta sistemistica dominante in tutte le principali applicazioni civili e per la Difesa (applicazioni terrestri, navali, avioniche e spaziali).
Il Consorzio Optel evidenzia che, per essere competitivi a livello internazionale rispetto ai Radar convenzionali, i sistemi ASEA non solo devono soddisfare la richiesta di migliori prestazioni, ma devono soprattutto risultare competitivi in termini di affidabilità e costo. Per questo motivo sia il dominio dei materiali di base (SiC e soprattutto GaN) che della tecnologia

[2] Nitruro di Gallio.
[3] Carburo di Silicio.
[4] Monolithic Microwave Integrated Circuit.

realizzativa dei componenti attivi e dei moduli Tx/Rx (tecnologia abilitante per la realizzazione dei sistemi ASEA) sono di fondamentale importanza sia a livello nazionale che europeo.

Il progetto sarà realizzato presso la nuova sede in Mesagne (BR) in Via Montagna n. 2.

Si rammenta che il Consorzio "*OPTEL INP*" risulta essere beneficiario, in qualità di impresa aderente, di agevolazioni a valere su un precedente Contratto di Programma Titolo VI "Sistemi Software Integrati S.p.A." (sottoscritto in data 23 marzo 2011) riguardante investimenti in "attivi materiali" per complessivi € 1.507.612,00 da realizzarsi in Brindisi - S.S. per Mesagne Km 7,300.
Il programma di investimento del Consorzio OPTEL INP agevolato dal precedente Contratto di Programma, è finalizzato alla produzione di sensori innovativi e di componenti microelettroniche/micro elettromeccaniche richiesti per l'equipaggiamento di sciami di robot.
A tal riguardo il Consorzio OPTEL INP afferma che gli investimenti proposti con il presente Contratto di Programma:

- saranno realizzati presso la nuova unità produttiva da localizzare in Mesagne (BR) alla Via Montagna n. 2;
- sono autonomi e funzionali rispetto agli investimenti oggetto di agevolazione con il precedente Contratto di Programma.

Il presente programma d'investimento, a seguito di riformulazione del 20 novembre 2012 (prot. AOO_158 - 0009458 del 21/11/2012) ammonta ad € 3.280.000,00[5]. In dettaglio:

Descrizione investimenti proposti in "*attivi materiali*" – CONSORZIO OPTEL INP *(soggetto aderente)*		
Tipologia di spesa	**Descrizione**	**Ammontare** (€)
Studi preliminari di fattibilità		**0,00**
Opere murarie ed assimilate		**0,00**
Macchinari, Impianti e Attrezzature		**3.280.000,00**
Attrezzature	✓ **Reattore epitassiale MOCVD per la produzione degli strati di GaN/AIGaN su SiC** (reattore di deposizione chimica da fase vapore che sfrutta sorgenti metallorganiche per la crescita, ad alta efficienza ed altissima uniformità su tutto il substrato di SiC, degli strati epitassiali di GaN e di AIGaN).	1.900.000,00
	✓ Impianto speciale a servizio della produzione: **Clean Room** (impianto che ottimizza l'ambiente, per la produzione di wafer per microelettronica, attraverso una elevata depolverizzazione dell'ambiente da rendere antistatico). L'impianto dovrà garantire la completa conformità dell'ambiente alle classi ISO 3 ed ISO 5 della norma internazionale UNI EN ISO 14644-1.	1.200.000
Impianti specifici *(Impianti speciali a servizio delle attrezzature)*	✓ **Impianti per la decompressione e distribuzione dei gas di processo e relative apparecchiature di controllo e misure** (linee di gas speciali per MOCVD e per la strumentazione di caratterizzazione e qualifica di processo quali linee di idrogeno, ammoniaca, azoto tecnico e di processo, argon, ossigeno, eli, silano, cloro, esafloruro di zolfo).	180.000,00
TOTALE INVESTIMENTI		**3.280.000,00**

[5] Si evidenzia che l'ammontare dell'investimento in "attivi materiali" indicato nell'Allegato D e nella Scheda di Adesione è di € 6.000.000,00 e che successivamente è stato ridotto, a seguito di riformulazione del 20 novembre 2012, ad € 3.280.000,00. Tale riformulazione ha comportato una riduzione dell'investimento di € 2.720.000 per le seguenti esclusioni di spesa:

- € 2.550,00 in "Macchinari, Attrezzature e Macchinari": è stata prevista una riduzione di € 1.600.000,00 in "impianti specifici" (esclusione della spesa in "strumentazione di caratterizzazione e qualifica dei substrati di SiC e delle strutture epitassiali GaN/AIGaN su SiC") ed una riduzione di € 950.000,00 in "attrezzature" (esclusione della spesa per il reattore epitassiale ed impianto speciale a servizio della Clean Room);
- € 20.000,00 in "studi preliminari di fattibilità";
- € 150.000,00 in "opere murarie".

Determinazione delle agevolazioni

Il progetto industriale proposto dal Consorzio OPTEL INP riguarda investimenti in "attivi materiali" per un ammontare complessivo di € 3.280.000,00 interamente ammissibili.

Sintesi investimenti in "attivi materiali" - CONSORZIO OPTEL INP *(soggetto aderente)*	Investimento richiesto *(€)*	Investimento ammissibile *(€)*	Agevolazioni richieste *(€)*	Agevolazioni concedibili *(€)*
Tipologia spesa				
Studi preliminari e di fattibilità	0,00	0,00	0,00	0,00
Suolo aziendale	0,00	0,00	0,00	0,00
Opere murarie e assimilate	0,00	0,00	0,00	0,00
Attrezzature, macchinari, impianti	3.280.000,00	3.280.000,00	1.640.000,00	1.640.000,00
TOTALE investimenti in attivi materiali	**3.280.000,00**	**3.280.000,00**	**1.640.000,00**	**1.640.000,00**

Per la determinazione delle agevolazioni concedibili sono stati rispettati i parametri previsti dall'art. 51 del Regolamento n. 9/2008 e s.m.i. per le Piccole Imprese:

- le agevolazioni relative alle spese per attrezzature, macchinari e impianti, di cui alla lettera d) sono previste nel limite del 50%.

Le agevolazioni richieste e concedibili, alla luce delle integrazioni prodotte ammontano ad € 1.640.000,00.

Coerentemente con quanto previsto dall'art. 49 comma 1 del Regolamento e dall'art. 6 dell'avviso CdP, l'iniziativa imprenditoriale di competenza della grande impresa presenta spese ammissibili *"almeno pari al 50% dell'importo complessivo del progetto"*; infatti la grande impresa, SELEX Sistemi Integrati S.p.A., prevede un investimento di € 6.842.379,00 pari al 67,60% dell'importo complessivo del Contratto di Programma presentato (€ 10.122.379,00).

L'importo complessivo (proposto ed ammissibile) dei programmi di investimento presentati dal soggetto proponente e dall'impresa aderente ammonta ad € 10.122.379,00, mentre l'ammontare complessivo di agevolazioni concedibili è di € 4.629.024,75:

	Investimento in Attivi materiali ammesso	Investimento in Ricerca e Sviluppo ammesso	Totali
SELEX Sistemi Integrati S.p.A. *(soggetto proponente)*	0,0	6.842.379,00	**6.842.379,00**
CONSORZIO OPTEL INP *(soggetto aderente)*	3.280.000,00	0,00	**3.280.000,00**
TOTALE	**3.280.000,00**	**6.842.379,00**	**10.122.379,00**
	Agevolazione concedibile in Attivi materiali	**Agevolazione concedibile in R&S**	**Totali**
SELEX Sistemi Integrati S.p.A. *(soggetto proponente)*	0,00	2.989.024,75	2.989.024,75
CONSORZIO OPTEL INP *(soggetto aderente)*	1.640.000,00	0,00	1.640.000,00
TOTALE	**1.640.000,00**	**2.989.024,75**	**4.629.024,75**

Relativamente agli effetti di incentivazione degli aiuti di cui al Contratto di Programma, il soggetto proponente ed il soggetto aderente hanno fornito validi effetti di incentivazione in termini di aumento significativo delle dimensioni, della portata, dell'importo totale e dei tempi di completamento del progetto, nonché di realizzabilità del progetto.

Verifica di esaminabilità:

Contratti di Programma
Punto 5.4 della procedura operativa

1. Modalità di trasmissione della domanda

La domanda è stata trasmessa a mezzo raccomandata A.R. in data 27 giugno 2012, alle ore 17:54, quindi nei limiti temporali definiti dalla normativa di riferimento; per la redazione della domanda è stato utilizzato il modulo A (Istanza di accesso da parte di SELEX Sistemi Integrati S.p.A.) ed il modulo C (Scheda di adesione da parte del Consorzio OPTEL INP) allegati all'Avviso, nella forma prevista dal D.P.R. 445/00.
Le sezioni del business plan si presentano interamente compilate e non risulta evidente la mancanza delle informazioni necessarie per poter avviare le verifiche successive.

1a. Completezza della documentazione inviata

Il soggetto proponente "***SELEX Sistemi Integrati S.p.A.***" ha presentato l'istanza di accesso e successive integrazioni allegando la seguente documentazione:

- copia dell'Atto Costitutivo in data 23 giugno 1998 (Raccolta n. 11264 - Repertorio n. 53944) e dello Statuto della "*Alenia Systems S.p.A.*";
- copia degli atti notarili relativi al cambio di denominazione/fusione/trasformazione da "Alenia Systems S.p.A." a "Selex Sistemi Integrati S.p.A.";
- copia dello Statuto della "*Selex Sistemi Integrati S.p.A.*" (Allegato "A" atto 18923 Racc.);
- certificato camerale con "*vigenza*" e "*nulla osta antimafia*" rilasciato, in data 25 giugno 2012, dalla CCIAA di Roma;
- copia della pagina n. 17 del libro dei soci (aggiornato al 13 gennaio 2012) con autentica notarile del 26 giugno 2012 (Repertorio n. 59948);
- bilanci degli ultimi due esercizi (al 31 dicembre 2010 ed al 31 dicembre 2011) unitamente alle relazioni del Collegio Sindacale e della Società di Revisione;
- D.S.A.N. sottoscritta in data 27 giugno 2012, dal sig. Giuseppe Veredice (Presidente del C.d.A. della Selex Sistemi Integrati S.p.A.), attestante la dimensione di Grande Impresa della "*Selex Sistemi Integrati S.p.A.*";
- relazione del 27 giugno 2012, a firma del sig. Giuseppe Veredice (Presidente del C.d.A. della Selex Sistemi Integrati S.p.A.), attestante la coerenza tecnica e industriale degli investimenti previsti da Selex Sistemi Integrati S.p.A. e dal Consorzio OPTEL INP con il presente CdP;
- progetto di massima (Allegato D) e relativi chiarimenti acquisiti con prot. regionale AOO_158 – 0005841 del 12/07/2012;
- D.S.A.N. sottoscritta in data 27 giugno 2012, attestante l'iscrizione della "*Selex Sistemi Integrati S.p.A.*" nel Registro delle Imprese di Roma e altre dichiarazioni societarie riguardanti la sussistenza, alla data di presentazione della domanda di agevolazione, dei requisiti di candidabilità dell'impresa previsti dall'art. 2 del Regolamento regionale n. 1/2009 e smi[6];
- copia della carta d'identità in corso di validità del sig. Giuseppe Veredice (Presidente del C.d.A. della Selex Sistemi Integrati S.p.A.);
- diagramma di GANTT del progetto di R&S della "Selex Sistemi Integrati S.p.A.".

---

[6] D.S.A.N. sottoscritta in data 27 giugno 2012, dal sig. Giuseppe Veredice (Presidente del C.d.A. della Selex Sistemi Integrati S.p.A.), attestante quanto segue:
- iscrizione della "*Selex Sistemi Integrati S.p.A.*" nel Registro delle Imprese di Roma;
- che non sussistono a carico della "*Selex Sistemi Integrati S.p.A.*" dichiarazioni di procedure concorsuali;
- che la "*Selex Sistemi Integrati S.p.A.*" non è stata posta in liquidazione;
- che la "*Selex Sistemi Integrati S.p.A.*" non ha presentato, né sottoscritto alcun accordo di ristrutturazione dei debiti;
- composizione del C.d.A. della "*Selex Sistemi Integrati S.p.A.*";
- chiusura dell'esercizio sociale al 31/12/2011.

Il soggetto aderente Consorzio "**OPTEL INP**" ha presentato la Scheda di adesione (Allegato C) e successive integrazioni allegando la seguente documentazione:

- copia della carta d'identità in corso di validità del sig. Claudio Battistoni (Presidente del C.d.A. del Consorzio OPTEL INP);
- certificato camerale con "vigenza" (privo di nulla osta antimafia) rilasciato, in data 5 giugno 2012, dalla CCIAA di Brindisi;
- D.S.A.N. sottoscritta in data 25 giugno 2012, dal sig. Claudio Battistoni (Presidente del C.d.A. del Consorzio OPTEL INP) attestante la dimensione di Piccola Impresa del Consorzio OPTEL INP;
- copia dell'Atto Costitutivo in data 13 settembre 1990 (Repertorio 40893 – Rogito 9067) e dello Statuto (Allegato A/Rogito 18863) del Consorzio OPTEL INP;
- stralcio del registro dei Consorziati aggiornato al 25 febbraio 2011;
- bilanci degli ultimi due esercizi (al 31 dicembre 2010 ed al 31 dicembre 2011) unitamente alle Note Integrative ed alle Relazioni sulla Gestione;
- riformulazione del programma di investimenti in attivi materiali del 20 novembre 2012 (prot. regionale prot. AOO_158 - 0009458 del 21/11/2012);
- copie dei verbali di assemblea ordinaria del 27/03/2012 e del 25/09/2012.

Tutta la documentazione è stata trasmessa anche su supporto informatico in formato PDF.

Verifica del potere di firma:

La domanda di accesso (Allegato A) è sottoscritta dal sig. Giuseppe Veredice, soggetto con potere di firma, come risulta dal certificato rilasciato, in data 25 giugno 2012, dalla CCIAA di Roma.
Il sig. Giuseppe Veredice risulta essere investito della carica di Presidente del C.d.A. (nominato con atto del 10 maggio 2012 ed in carica fino ad approvazione del bilancio al 31 dicembre 2012).

La scheda di adesione (Allegato C) è sottoscritta dal sig. Claudio Battistoni, soggetto con potere di firma, come risulta dal certificato rilasciato, in data 05 giugno 2012, dalla CCIAA di Brindisi.
Il sig. Claudio Battistoni risulta essere investito della carica di Presidente del C.d.A. (nominato con atto del 19 dicembre 2008 ed in carica *(in prorogatio)* fino alla nomina dei nuovi organi sociali.

Conclusioni

La domanda è esaminabile.

Verifica di accoglibilità:

Contratti di Programma
Punto 5.5 della procedura operativa

1. **Requisito dimensionale:**

✓ **SELEX Sistemi Integrati S.p.A.** *(soggetto proponente)*

In merito al requisito dimensionale di Grande Impresa del soggetto proponente *"Selex Sistemi Integrati S.p.A."*, si conferma quanto dichiarato, con D.S.A.N. resa dal legale rappresentante, ai sensi degli artt. 47 e 76 del D.P.R. 445/2000, in data 27/06/2012.

Di seguito si riportano i parametri discretivi, in tema di dimensione di impresa, risultanti dai bilanci relativi agli ultimi due esercizi:

SELEX Sistemi Integrati S.p.A. *(soggetto proponente)*	**Esercizio 2010**	**Esercizio 2011**
Occupati	n. 3.544	n. 3.515
Fatturato	€ 761.505.496,00	€ 661.444.791,00
Totale di bilancio	€ 1.046.961.316,00	€ 1.302.300.083,00

Alla luce di quanto sopra riportato, Selex Sistemi Integrati S.p.A. presenta il requisito dimensionale di Grande Impresa.

✓ **Consorzio OPTEL INP** *(soggetto aderente)*

In merito al requisito dimensionale del soggetto aderente **Consorzio OPTEL INP** si evidenzia che risulta essere, alla luce della D.S.A.N. resa dal legale rappresentante, ai sensi dell'art. 76 del D.P.R. 445/2000, in data 25 giugno 2012, Piccola Impresa.
Si evidenzia a tal riguardo che il Consorzio ha fornito le seguenti motivazioni a sostegno della dimensione di Piccola Impresa:
- ha meno di 50 occupati;
- ha un fatturato annuo ed un totale bilancio < 10 milioni di euro;
- non è controllata e non è collegata ad altre imprese.

Di seguito si riportano i parametri discretivi, in tema di dimensione di impresa, risultanti dai bilanci relativi agli ultimi due esercizi:

Consorzio OPTEL INP *(soggetto aderente)*	**Esercizio 2010**	**Esercizio 2011**
Occupati	n. 16	n. 16
Fatturato	€ 1.131.414,00	€ 2.198.672,00
Totale di bilancio	€ 5.231.515,00	€ 5.254.328,00

Coerentemente con quanto prescritto dall'art. 48 punto 6 del Regolamento, il progetto è promosso da una sola Grande Impresa *SELEX Sistemi Integrati S.p.A.*

2. Oggetto dell'iniziativa:

✓ **SELEX Sistemi Integrati S.p.A.** *(soggetto proponente)*

- Codice ATECO indicato dal soggetto proponente (GI):
  - ✓ 26.30 *"Fabbricazione di apparecchiature per le telecomunicazioni";*

- Codice ATECO attribuito dal valutatore:
  - ✓ 26.30 "*Fabbricazione di apparecchiature per le telecomunicazioni*".

✓ **Consorzio OPTEL INP** *(soggetto aderente)*

- Codice ATECO indicato dal soggetto aderente (PI):
  - ✓ 72.11.0 "*Ricerca e sviluppo sperimentale nel campo delle biotecnologie*";
- Codice ATECO attribuito dal valutatore:
  - ✓ 72.11.0 "*Ricerca e sviluppo sperimentale nel campo delle biotecnologie*".

L'investimento, sia per il soggetto proponente che per il soggetto aderente, è previsto in settori ammissibili (art. 4 Avviso C.d.P.).

3. Sede dell'iniziativa

L'investimento programmato esclusivamente in "R&S" del soggetto proponente è previsto in due unità locali esistenti ubicate, come previsto dall'art. 5 Regolamento, nel territorio pugliese:

Selex Sistemi Integrati S.p.A. (soggetto proponente) Ubicazione dell'investimento proposto	
Taranto	Via Orate snc - San Vito -
	Viale del Lavoro - Quartiere San Paolo VI

L'investimento programmato esclusivamente in "Attivi materiali" del soggetto aderente è previsto in una nuova unità locale ubicata, come previsto dall'art. 5 Regolamento, nel territorio pugliese:

Consorzio OPTEL INP (soggetto aderente) Ubicazione dell'investimento proposto	
Mesagne (BR)	Via Montagna n. 2

4. Investimento

L'importo complessivo ammissibile dei programmi di investimento dell'impresa proponente e dell'impresa aderente, genera una dimensione del progetto industriale di importo compreso tra i 10 milioni e 50 milioni di euro e precisamente pari ad € 10.122.379,00.

Conclusioni

La domanda è accoglibile.

Verifica di ammissibilità (esame di merito)

Punto 5.6 della procedura operativa

5.6.1 - Esame preliminare di merito della domanda
Dall'esame preliminare di merito della domanda non risultano criticità, inammissibilità o rilevanti incongruità di spese.

5.6.2 - Eventuale fase di interlocuzione con il soggetto proponente:
Non si ritiene necessario attivare la fase di interlocuzione.

5.6.3 - Verifica di ammissibilità del progetto di massima:

1. Impatto del progetto con riferimento allo sviluppo economico ed occupazionale nei territori di riferimento:

- ✓ ***SELEX Sistemi Integrati S.p.A.*** *(soggetto proponente)*

L'iniziativa della *SELEX Sistemi Integrati S.p.A.*, caratterizzata esclusivamente dal progetto di "R&S", è finalizzata a sviluppare nuovi servizi per gestire il ciclo di vita e controllo qualità dei nuovi moduli radar e più in generale elaborare le informazioni da fornire per il supporto ai sistemi. Al termine del programma saranno disponibili i dimostrativi tecnologici delle nuove funzionalità sviluppate con il progetto e la relativa documentazione necessaria per la successiva fase di industrializzazione.
La proposta di progetto presentata da *SELEX Sistemi Integrati S.p.A.* pianifica l'assunzione di n. 10 nuove U.L.A. (impiegati).

- ✓ ***Consorzio OPTEL INP*** *(soggetto aderente)*

L'iniziativa del *Consorzio OPTEL INP*, caratterizzata esclusivamente da investimenti in "attivi materiali", è finalizzata, come si evince dal progetto di massima, al completamento della filiera di produzione di dispositivi microelettronici di potenza trasmissione/ricezione a microonde, che sono alla base delle attività di produzione di *SELEX Sistemi Integrati S.p.A.*
La proposta del *Consorzio OPTEL INP* pianifica, alla luce delle integrazioni prodotte in termine di rimodulazione del piano d'investimento, l'assunzione di n. 3 nuove U.L.A. (impiegati)[7]

2. Tempistica di realizzazione del progetto:

- ✓ *(soggetto proponente)*

La tempistica di realizzazione del progetto di R&S di *SELEX Sistemi Integrati S.p.A.* copre 15 mesi, mentre la tempistica dell'investimento in "attivi materiali" del *Consorzio OPTEL INP* copre 14 mesi. Entrambi gli investimenti hanno una previsione di ultimazione entro il 31 dicembre 2013.
Si evidenzia, tuttavia, che l'avvio dei suddetti investimenti potrà avvenire a partire dalla data di ricezione, da parte dell'impresa proponente e del soggetto aderente, della comunicazione regionale di ammissibilità del progetto alla fase successiva di presentazione del progetti definitivo.

3. Cantierabilità:

- ✓ ***SELEX Sistemi Integrati S.p.A.*** (soggetto proponente)

---

[7] Si evidenzia che, a seguito della riduzione dell'ammontare dell'investimento in "attivi materiali" da € 6.000.000,00 ad € 3.280.000,00 (rimodulazione del 20 novembre 2012), l'azienda ha ridotto in proporzione l'incremento ULA da n. 5 U.L.A., inizialmente previste, a 3ULA.

L'investimento in "R&S" del soggetto proponente SELEX Sistemi Integrati S.p.A. sarà realizzato presso le 2 unità produttive esistenti in Taranto:

- Via Orate snc - San Vito;
- Viale del Lavoro - Quartiere San Paolo VI.

Il soggetto proponente dispone in locazione di tali unità produttive già operative.

✓ ***Consorzio OPTEL INP*** (soggetto aderente)

L'investimento in "attivi materiali" del soggetto aderente (Consorzio OPTEL INP) sarà realizzato presso un fabbricato industriale da acquisire in locazione sito in Mesagne (BR) alla Via Montagna n. 2 - Zona Industriale.
Dal progetto di massima si evince che l'area dista circa 1 Km dalla città di Mesagne e circa 12 Km dalla città di Brindisi; il fabbricato esistente dispone delle autorizzazioni amministrative funzionali all'attività produttiva.

Dalle informazioni desunte dal progetto di massima non si evidenziano particolari criticità per la cantierabilità delle iniziative.

4. Copertura finanziaria:

Il piano di copertura finanziaria proposto dalla "*SELEX Sistemi Integrati S.p.A.*", appare sostenibile in quanto prevede la copertura del fabbisogno al netto dell'agevolazione mediante "*Cash Flow*":

Piano finanziario per la copertura degli investimenti in R&S "*SELEX Sistemi Integrati S.p.A.*" (soggetto proponente)			
Fabbisogno	**Anno avvio**	**Anno 2°**	**Totale**
Ricerca Industriale e Sviluppo Sperimentale	€ 1.849.171,00	€ 4.993.208,00	**€ 6.842.379,00**
Totale complessivo fabbisogni	**€ 1.849.171,00**	**€ 4.993.208,00**	**€ 6.842.379,00**
Fonti di copertura	**Anno avvio**	**Anno 2°**	**Totale**
Cash Flow	€ 1.041.400,00	€ 2.811.954,25	**€ 3.853.354,25**
Agevolazione concedibile	€ 807.771,00	€ 2.181.253,75	**€ 2.989.024,75**
Totale fonti	**€ 1.849.171,00**	**€ 4.993.208,00**	**€ 6.842.379,00**

Il piano di copertura finanziaria proposto dal "*Consorzio OPTEL INP*", alla luce delle integrazioni pervenute, appare sostenibile in quanto prevede la copertura del fabbisogno al netto delle agevolazioni mediante "*Finanziamenti a m/l termine*":

Piano finanziario per la copertura degli investimenti in Attivi materiali "*Consorzio OPTEL INP*" (soggetto aderente)			
Fabbisogno	**Anno avvio**	**Anno 2°**	**Totale**
Attivi Materiali: Attrezzature, macchinari e altro	€ 1.650.000,00	€ 1.630.000,00	€ 3.280.000,00
Totale complessivo fabbisogni	**€ 1.650.000,00**	**€ 1.630.000,00**	**€ 3.280.000,00**
Fonti di copertura	**Anno avvio**	**Anno 2°**	**Totale**
Finanziamenti a m/l termine (mutuo bancario)	€ 1.700.000,00	€ 0,00	€ 1.700.000,00
Agevolazioni concedibili	€ 0,00	€ 1.640.000,00	€ 1.640.000,00
Totale fonti	**€ 1.700.000,00**	**€ 1.640.000,00**	**€ 3.340.000,00**

Sulla base del documento "Procedure e criteri per l'istruttoria e la valutazione delle istanze di accesso presentate nell'ambito del Titolo VI del regolamento generale dei regimi di aiuto in esenzione", si è provveduto all'applicazione dei criteri di selezione. Pertanto si evidenziano i seguenti aspetti:

Criterio di selezione 1

Criterio di selezione 1 – Affidabilità del soggetto proponente sotto il profilo patrimoniale, finanziario ed economico

Aspetti qualitativi

✓ ***SELEX Sistemi Integrati S.p.A.*** *(soggetto proponente)*

Selex Sistemi Integrati S.p.A. è una società con socio unico, costituita il 23 giugno 1998, soggetta alla direzione e coordinamento di Finmeccanica S.p.A., che ha per oggetto sociale l'esercizio di attività manifatturiere in settori altamente tecnologici dei sistemi di difesa terrestri, navali, nonché del controllo del traffico aereo.
L'iniziativa prevede, attraverso attività di ricerca e sviluppo, il potenziamento e l'ampliamento dei servizi di logistica e di supporto forniti al cliente presso le sedi di Taranto.
Si ritiene che il soggetto proponente disponga della specifica esperienza in relazione al settore oggetto del programma di investimenti proposto.

✓ **Consorzio OPTEL INP** *(soggetto aderente)*

Il Consorzio OPTEL INP, sulla base di quanto riportato nel progetto di massima, è stato costituito nel 1990 e si configura come una Piccola Impresa senza finalità di lucro.
La missione di Optel è lo sviluppo di tecnologie, per la microelettronica ed i microsistemi, finalizzate all'applicazione in settori industriali quali l'aerospaziale, l'aeronautico, la difesa, la sicurezza, le telecomunicazioni, le applicazioni ambientali, i trasporti ed il biomedicale, nonché lo sviluppo di nuovi prodotti derivanti dalle citate tecnologie.
Il programma di investimenti in "attivi materiali" del soggetto aderente è finalizzato alla creazione di una "*Foundry*" italiana per la produzione di wafer di GaN/SiC, materiale di base necessario alla realizzazione di componentistica ad alta potenza di nuova generazione per il settore delle comunicazioni.
Si ritiene che il soggetto aderente disponga della specifica esperienza in relazione al settore oggetto del programma di investimenti proposto.

Aspetti patrimoniali e finanziari

Come previsto dal documento "*Procedure e criteri per l'istruttoria e la valutazione delle istanze di accesso presentate nell'ambito del Titolo VI del regolamento generale dei regimi di aiuto in esenzione*", è stata effettuata una valutazione negli aspetti patrimoniali e finanziari riferiti alla soggetto proponente *Selex Sistemi Integrati S.p.A.* ed al soggetto aderente *Consorzio Optel INP.*

Sulla base dei dati contabili riferiti ai bilanci degli esercizi 2010 e 2011 della *Selex Sistemi Integrati S.p.A.* e del *Consorzio OPTEL INP* sono stati calcolati i seguenti indici:

Indici Selex Sistemi Integrati S.p.A. *(soggetto proponente)*	Anno 2010	Anno 2011
Indice di indipendenza finanziaria: patrimonio netto/totale passivo	46,62%	20,68%
Indice di copertura delle immobilizzazioni: patrimonio netto+debiti m/l termine/immobilizzazioni	1,64	0,99
Indice di liquidità: attività correnti - rimanenze/passività correnti	1,16	0,89
Punteggio	9	8
Classe di merito	**1**	**1**

Indici Consorzio Optel INP (soggetto aderente)	Anno 2010	Anno 2011
Indice di indipendenza finanziaria: patrimonio netto/totale passivo	6,45%	3,91%
Indice di copertura delle immobilizzazioni: patrimonio netto+debiti m/l termine/immobilizzazioni	0,25	0,26
Indice di liquidità: attività correnti - rimanenze/passività correnti	0,65	0,73
Punteggio	4	5
Classe di merito	2	2

pervenendo, in base ai valori riscontrati, all'attribuzione dei punteggi indicati e delle conseguenti classi di merito.

Aspetti economici

La valutazione dell'aspetto economico è stata effettuata calcolando gli indici economici ROE e ROI, come previsto dal Documento suddetto. I dati contabili sono riferiti ai bilanci degli esercizi 2010 e 2011. Dalla valutazione degli indici si sono ottenute le seguenti risultanze:

Indici Selex Sistemi Integrati S.p.A. (soggetto proponente)	Anno 2010	Anno 2011
ROE: risultato netto/patrimonio netto	0,10	-0,65
ROI: risultato operativo/capitale investito	0,10	-0,11
Classe di merito	3	

Indici Consorzio Optel INP (soggetto aderente)	Anno 2010	Anno 2011
ROE: risultato netto/patrimonio netto	-0,12	-0,64
ROI: risultato operativo/capitale investito	0,01	0,00
Classe di merito	2	

Dalla comparazione delle classi attribuite agli aspetti patrimoniali, finanziari ed economici consegue una valutazione positiva della società proponente *Selex Sistemi Integrati S.p.A.* e della soggetto aderente *Consorzio Optel INP* rispetto al criterio di selezione 1.

Criterio di selezione 2

Criterio di selezione 2 – Coerenza tra dimensione del beneficiario e dimensione del progetto

Come previsto dal Documento *"Procedure e criteri per l'istruttoria e la valutazione delle istanze di accesso presentate nell'ambito del Titolo VI del regolamento generale dei regimi di aiuto in esenzione"* è stata verificata la coerenza tra dimensione del beneficiario e dimensione del progetto, attraverso l'utilizzo dei seguenti parametri:

Indici Selex Sistemi Integrati S.p.A. (soggetto proponente)	Anno 2011	Punteggio
Investimento/fatturato	0,01	3
Investimento/patrimonio netto	0,03	3
Totale		6

Indici Consorzio Optel INP *(soggetto aderente)*	Anno 2011	Punteggio
Investimento/fatturato	1,49	3
Investimento/patrimonio netto	15,95	1
Totale		**4**

L'esito circa il criterio di selezione 2 complessivo è positiva sia per la società proponente *Selex Sistemi Integrati S.p.A.* che per il soggetto aderente *Consorzio Optel INP*.

Criterio di selezione 3

Criterio di selezione 3 – Cantierabilità dell'iniziativa.

✓ **SELEX Sistemi Integrati S.p.A.** *(soggetto proponente)*

L'investimento in "R&S" del soggetto proponente sarà realizzato presso le seguenti due unità produttive esistenti in Taranto:

- Via Orate snc - San Vito;
- Viale del Lavoro - Quartiere San Paolo VI.

Il soggetto proponente dispone in locazione di tali unità produttive già operative.

✓ **Consorzio OPTEL INP** *(soggetto aderente)*

L'investimento in "attivi materiali" del soggetto aderente sarà realizzato presso un fabbricato industriale da acquisire in locazione sito in Mesagne (BR) alla Via Montagna n. 2 - Zona Industriale.
Dal progetto di massima si evince che l'area dista circa 1 Km dalla città di Mesagne e circa 12 Km dalla città di Brindisi; il fabbricato esistente dispone delle autorizzazioni amministrative funzionali all'attività produttiva. Tuttavia, l'insediamento dell'attività richiede modifiche/adeguamenti nell'impiantistica elettrica (implementazione della cabina elettrica fino a 1 MW, implementazione della rete di distribuzione elettrica interna e quadri) e nell'impiantistica tecnologica (linee distribuzione del gas a servizio delle attrezzature che saranno installate).

La valutazione circa la cantierabilità dell'iniziativa proposta da SELEX Sistemi Integrati S.p.A. e dal Consorzio OPTEL INP è positiva.

Criterio di selezione 4

Criterio di selezione 4 – analisi di mercato

☑ **Settore di riferimento**

✓ **SELEX Sistemi Integrati S.p.A.** *(soggetto proponente)*

SELEX Sistemi Integrati S.p.A. è la società di Finmeccanica che progetta, realizza e commercializza grandi sistemi per la *"Homeland Protection"*, sistemi radar per la difesa aerea, la gestione del campo di battaglia, la difesa navale, la gestione dl traffico aereo ed aeroportuale, la sorveglianza costiera e marittima.
Sulla base di quanto riportato nel progetto di massima, il settore tecnologico di riferimento del soggetto proponente è quello della componentistica optoelettronica, microelettronica, microelettromeccanica e dei microsistemi elettronici orientati alle comunicazioni a microonde ed infologistica.

SELEX Sistemi Integrati afferma che tale settore richiede una specializzazione nelle principali tecnologie, di processo per la microelettronica, basate su substrati semiconduttori idonei all'utilizzo di altissime frequenze e densità di potenza con una specializzazione spinta nelle tecnologie abilitanti di fabbricazione.

✓ **Consorzio OPTEL INP** *(soggetto aderente)*

OPTEL INP è un consorzio, senza scopo di lucro, che svolge attività di sviluppo delle tecnologie volte all'impiego di materiali III_V e composti correlati nel campo della optoelettronica.
Sulla base di quanto riportato nel progetto di massima le due principali aree di riferimento delle attività di OPTEL INP sono riconducibili ai seguenti distretti produttivi e tecnologici:

- filiera RF GAN;
- esigenze informative per la pianificazione e controllo dell'Amministrazione Pubblica.

☑ **Struttura dell'investimento e ipotesi di mercato**

✓ **SELEX Sistemi Integrati S.p.A.** *(soggetto proponente)*

Con il presente investimento *Selex Sistemi Integrati S.p.A.* intende rafforzare il rapporto con l'attuale clientela, presente in ben 150 paesi, potendo assicurare un ammodernamento dei sistemi/apparati impiegati ed estendere le forniture verso potenziali clienti rappresentati da operatori del settore delle comunicazioni.
Il soggetto proponente afferma che le barriere all'ingresso nel mercato di riferimento sono le seguenti:

- stretta confidenzialità nella gestione e diffusione delle informazioni di know-how soprattutto per applicazioni nel settore difesa;
- ottima reputazione circa le proprie capacità tecnologiche;
- affidabilità dei propri prodotti

Selex intende cogliere le opportunità derivanti dal mercato delle telecomunicazioni e delle comunicazioni "*high-end*" per l'aerospazio e la difesa, mettendo a punto una infrastruttura tecnologica e le proprie competenze di processo nello step iniziale della filiera tecnologica della componentistica a microonde.
L'area di riferimento è rappresentata dalle grandi imprese operanti a livello nazionale nel settore aerospaziale e delle telecomunicazioni per la difesa, ma non è escluso l'allargamento alle imprese europee partecipanti a progetti multinazionali sia nel settore delle comunicazioni civili che nel settore militare.

✓ **Consorzio OPTEL INP** *(soggetto aderente)*

Con il presente programma di investimento in "attivi materiali" il Consorzio Optel intende realizzare una fonderia per il materiale di base della componentistica microelettronica.
Il soggetto aderente evidenzia che il mercato dei componenti high-end per le telecomunicazioni a microonde mostra un trend di crescita per tutte quelle applicazioni che richiedono prestazioni in termini di gestione della potenza, dinamica dei segnali, efficienza energetica, operatività in condizioni critiche; pertanto, i settori di mercato coinvolti sono quelli della telecomunicazione radar e satellitare, dell'aeronautica, dell'aerospazio, della sicurezza e dell'energia.
Optel Inp sostiene che un'opportunità di crescita è data dal fatto che la produzione dei wafers epitassiali GaN/AIGaN su substrati altamente conduttivi come il SiC, oltre a costituire una rivoluzione in ambito dei dispositivi di potenza ad alta frequenza, può anche essere orientata verso altri settori importanti come quelli del power managment per la gestione di energia da fonti rinnovabili e per la realizzazione di sensori.
Il soggetto aderente sostiene, inoltre, di poter cogliere, con il presente investimento, l'opportunità derivante dalla criticità esistente nell'approvvigionamento del materiale di base GaN/SiC data dalla mancanza di fornitori commerciali indipendenti di materiale di base GaN/SiC sul mercato europeo.

Le esperienze maturate dal soggetto proponente e dal soggetto aderente fanno presupporre una piena conoscenza del contesto in cui saranno realizzati i programmi di investimento.

L'esito della valutazione con riferimento al criterio di selezione 4 è pertanto da ritenersi positivo.

Criterio di selezione 5

Criterio di selezione 5 – Analisi delle ricadute occupazionali

La proposta di progetto presentata dal soggetto proponente *SELEX Sistemi Integrati S.p.A.* pianifica l'assunzione di 10 nuove U.L.A. rappresentante da n. 10 impiegati (di cui n. 4 donne).

Si riporta di seguito l'incremento occupazionale nelle due unità locali interessate dal programma di investimento.

"SELEX Sistemi Integrati S.p.A." (Sedi regionali dell'investimento)	Media U.L.A. nei 12 mesi antecedenti la presentazione della domanda (Giugno 2011 – Maggio 2012)	Media U.L.A. nell'esercizio a regime	Delta
Taranto - San Vito - Via Orate snc (c/o Maricenprog)	25	25	0
Taranto Quartiere San Paolo VI - Viale del Lavoro	41	51	10
Totale	**66**	**76**	**10**

Alla luce di quanto sopra riportato l'incremento occupazionale interessa esclusivamente la sede sita in "Viale del Lavoro" - Quartiere San Paolo VI – Taranto.

Il soggetto aderente *Consorzio OPTEL INP* pianifica l'assunzione di 3 nuove U.L.A. nella nuova sede da realizzare in Mesagne (BR) alla Via Montagna, n. 2.

"CONSORZIO OPTEL INP" (Sede regionale dell'investimento)	Media U.L.A. nei 12 mesi antecedenti la presentazione della domanda (Giugno 2011 – Maggio 2012)	Media U.L.A. nell'esercizio a regime	Delta
Mesagne (BR) Via Montagna n. 2	0	3	3
Totale	**0**	**3**	**3**

Si rammenta che il Consorzio OPTEL INP risulta essere beneficiario, in qualità di impresa aderente, di un precedente Contratto di Programma – Titolo VI (CdP Sistemi Software Integrati S.p.A. sottoscritto in data 23 marzo 2011) ed in tale contesto si è impegnato a realizzare, nella sede sita in Brindisi - S.S. per Mesagne Km 7.300, un incremento occupazionale pari a n. 5 nuove U.L.A., passando da una occupazione preesistente di 10 U.L.A. ad una occupazione prevista nell'esercizio a regime di n. 15 U.L.A.
Pertanto, a livello regionale il Consorzio OPTEL INP dovrà raggiungere nell'esercizio a regime 2015[8], un'occupazione complessiva di 18 ULA (incremento complessivo a livello regionale pari a 8 ULA):

"CONSORZIO OPTEL INP" (Sedi regionali)	Media U.L.A antecedenti la presentazione della domanda	Media U.L.A. nell'esercizio a regime	Delta

[8] Si precisa che, per Consorzio OPTEL INP, l'anno a regime della presente proposta di Contratto di Programma coincide, a seguito della richiesta di proroga dell'azienda, con l'anno a regime previsto dal precedente CdP.

BRINDISI S.S. per Mesagne Km 7.300 (sede investimento del 1° CdP Titolo VI)	10	15	5
MESAGNE (BR) – nuova unità Via Montagna n. 2 (sede investimento del presente CdP Titolo VI)	0	3	3
Totale	**10**	**18**	**8**

L'esito della valutazione con riferimento al criterio di selezione 5 è pertanto da ritenersi positivo.

Investimenti in ricerca

Per l'esame del progetto di ricerca ci si è avvalsi della consulenza di un esperto (docente universitario) il quale ha espresso una valutazione circa la rilevanza, il potenziale innovativo della proposta e l'esperienza maturata dal proponente in materia di ricerca industriale e sviluppo sperimentale svolta in collaborazione con Università e Centri di ricerca negli ultimi 5 anni.

Descrizione sintetica del soggetto proponente
SELEX Sistemi Integrati S.p.A. progetta e realizza grandi sistemi per la difesa e la sicurezza. La società ha sede legale a Roma e diverse sedi operative tra cui quella di Taranto.
SELEX Sistemi Integrati investe circa il 21,3% dei ricavi in Ricerca e Sviluppo.

Descrizione sintetica del progetto di ricerca industriale e sviluppo precompetitivo
Il progetto industriale è rivolto ad una nuova filiera produttiva dei dispositivi attivi dei radar di nuova generazione e nuovi servizi per la gestione dei sistemi complessi. Il progetto è proposto da SELEX Sistemi Integrati - SSI (Grande Impresa). L'iniziativa prevede il potenziamento e l'ampliamento dei servizi di logistica e di supporto forniti al cliente presso la sede di Taranto della SSI. La proposta si inquadra nel ciclo di produzione dei radar e dei sistemi della società proponente ed interessa le fasi di pre e post vendita.
Il progetto prevede sia attività di ricerca industriale sia di sviluppo precompetitivo. In particolare, esso si articola secondo due distinti obiettivi realizzativi (OR1 e OR2) e secondo attività specifiche.

Relativamente alla ricerca industriale:
- nell'OR1 si condurrà una analisi di mercato e specifiche del prodotto GaN su SiC e saranno messe a punto metodologie per la valutazione e qualifica del prodotto GaN su SiC.
- nell'OR2 si affronteranno i temi della pianificazione e controllo; in particolare, l'integrazione dati, il PCSDB, gli algoritmi e modelli, ed infine la rete di comunicazione.

Relativamente allo sviluppo sperimentale:
- nell'OR1 si realizzerà la "Quality assurance" del prodotto GaN.
- nell'OR2 si svilupperà il prototipo dimostratore del Sistema Gestionale.

Dal punto di vista industriale i risultati attesi dal proponente sono:
- miglioramento delle prestazioni e della qualità dei componenti attivi dei radar,
- significativa riduzione dei lead time di riparazione,
- fornitura di nuovi ed efficienti servizi alle Amministrazioni.

Il Proponente dichiara che l'iniziativa favorirà:
- crescita di competitività degli insediamenti produttivi di SSI e di Optel, attraverso l'innovazione e l'ampliamento dei sistemi produttivi ivi presenti,

- crescita economica e occupazionale, con aumento della produzione e con la creazione locale di nuovi posti di lavoro qualificati. E' prevista, infatti, l'assunzione di n.10 unità nell'anno a regime, ovvero nell'anno di piena operatività dell'attività proposta.

La proposta prevede pertanto:

A. Investimenti relativi a nuovi impianti specifici per lo sviluppo e la produzione di materiali (wafer) GaN su SiC, destinati alla produzione delle componenti MMIC per antenne phased array dei radar di nuova generazione della SSI.
   Al temine del programma saranno realizzati nuovi impianti per la produzione di wafer di GaN/SiC in linea con i piani di produzione degli apparati radar.
B. Investimenti di ricerca industriale per sviluppare i nuovi servizi per gestire il ciclo di vita e controllo qualità dei nuovi moduli radar e più in generale per elaborare le informazioni da fornire all'amministrazione per il supporto ai sistemi.
   Al termine del programma saranno disponibili i dimostratori tecnologici delle nuove funzionalità sviluppate con il progetto e la relativa documentazione necessaria per la successiva fase di industrializzazione.

Valutazione per la qualità della proposta progettuale

1. Rilevanza e potenziale innovativo della proposta

I sistemi Radar Phased Array basati su Antenne Attive a Scansione Elettronica del fascio (AESA) popolate con un alto numero di moduli Trasmetti/Ricevi (Tx/Rx), rappresentano uno degli aspetti più innovativi nel campo delle tecnologie radar avanzate e nel prossimo futuro saranno la scelta sistemistica dominante in tutte le principali applicazioni civili e per la difesa. La società SSI è l'azienda leader in Europa nella realizzazione di componentistica attiva di potenza basata su substrati di GaN/SiC nonché nell'integrazione sistemistica di tali componenti in moduli Tx/Rx per antenne radar.

Per essere competitivi a livello internazionale rispetto ai radar convenzionali, i sistemi AESA non solo devono soddisfare la richiesta di migliori prestazioni, ma devono soprattutto risultare competitivi in termini di affidabilità e costo. Per questo motivo il dominio dei materiali di base (SiC e soprattutto GaN) e della tecnologia con cui realizzare i componenti attivi e i moduli Tx/Rx, è di fondamentale importanza sia a livello nazionale che europeo.

Ad oggi, il punto debole della catena di produzione di tali dispositivi è rappresentata dal materiale di base, in quanto ne è divenuto critico l'approvvigionamento dal mercato americano per restrizioni dettate nei confronti dell'esportazione di materiali considerati strategici per la Difesa. In Europa, al momento, non sono presenti fonderie con capacità industriale che forniscano tali wafer, mentre le fonderie che sono comunque in grado di realizzare tale materiale si sono rese indisponibili per la commercializzazione del materiale stesso sul mercato italiano per ragioni di concorrenza. Diventa allora di primaria importanza assicurare il controllo della filiera nell'ambito di queste tecnologie che risultano di importanza strategica per l'Europa, e soprattutto per l'Italia; ne deriva l'importanza strategica della realizzazione di una fonderia italiana di wafer di GaN per poter completare in casa la filiera di produzione della citata componentistica di alta potenza.

Relativamente al secondo obiettivo del progetto, è da evidenziare che il proponente lo colloca in una prospettiva di potenziamento della unità produttiva di Taranto, con la messa a punto di una infrastruttura tecnologica di Pianificazione e Controllo mirata ad acquisire, elaborare e gestire le informazioni correlate all'amministrazione del supporto logistico all'interno della quale rientra anche il ciclo di vita dei sistemi venduti dalla società.

2. Esperienza maturata dal soggetto proponente in materia di ricerca industriale e sviluppo precompetitivo, svolta in collaborazione con Università e Centri di ricerca negli ultimi 5 anni

L'Azienda proponente ha svolto una consistente attività di ricerca nel settore.
L'azienda specifica le seguenti informazioni concernenti attività di ricerca industriale e sviluppo precompetitivo svolte in collaborazione con Università e Centri di ricerca negli ultimi 5 anni:
"*da più di tre anni, pienamente consapevole del valore del capitale rappresentato dalle collaborazioni tra università, ricerca e industria, l'impresa ha istituito una nuova Funzione*

aziendale denominata funzione Gestione del Capitale Intangibile e, all'interno di essa, una specifica Unità denominata Gestione delle Collaborazioni Scientifiche, la quale ha la missione di valorizzare nella massima misura possibile i frutti delle collaborazioni dell'Azienda con le Università e i Centri di Ricerca italiani ed esteri e delle loro ricadute industriali e territoriali".
Tra i frutti di queste collaborazioni, sussiste l'accoglimento nei suoi stabilimenti, ogni anno, di un cospicuo numero di tesisti, stagisti e dottorandi; l'azienda partecipa, inoltre, con le sue competenze a formare il corpo docente di master e di università e ai comitati di indirizzo di queste ultime.
L'azienda precisa che, quando la collaborazione scientifica ha obiettivi sufficientemente chiari e ben definiti, viene attivato un Contratto di Ricerca con una Università o un Centro di Ricerca qualificato.
La concretezza e l'operatività delle collaborazioni con università e centri di ricerca, trova piena espressione nell'alto numero di contratti di ricerca che l'azienda sviluppa ogni anno: circa una ventina, dunque quasi due al mese.
Dal 2010 al 2012 l'impresa ha intrattenuto con le università n. 40 contratti di ricerca di cui n. 39 sul territorio nazionale ed 1 in Inghilterra.

La proposta progettuale include collaborazioni con l'Università del Salento per la definizione degli algoritmi e modelli e con l'Università di Bari per il disegno delle reti di comunicazione dei sensori.

3. Eventuali indicazioni per il soggetto proponente utili al fine di predisporre correttamente l'eventuale progetto esecutivo

La proposta progettuale contiene indicazioni per evidenziare che l'azienda proponente ha il know how per svolgere il progetto e sarà in grado di presentare un ottimo progetto esecutivo.
Si suggerisce, comunque, di:
- evidenziare le motivazioni per cui il prodotto oggetto della ricerca comporti effettivi miglioramenti sostanziali sia rispetto a quanto già esistente in azienda sia in raffronto a quanto già realizzato o in corso di realizzazione da parte dei principali concorrenti italiani o esteri; inoltre, indicare quali metodologie di analisi e/o soluzioni progettuali e/o scelte realizzative e/o approcci tecnologici utilizzati nel progetto sono da considerarsi non consolidati e per quali motivazioni lo siano;
- evidenziare, con riferimento alle prospettive di mercato e al loro impatto economico-occupazionale, se si ritiene, e quanto, che il progetto possa accrescere la competitività dell'azienda. In particolare, indicare dimensioni e caratteristiche del mercato di riferimento del nuovo prodotto, posizionamento di mercato dell'azienda a valle del progetto (in termini di estensione di area di mercato e incremento quote di mercato); principali concorrenti;
- indicare e giustificare sinteticamente costi e tempi della fase di industrializzazione, luogo e periodo di sfruttamento industriale a regime dei risultati dell'iniziativa (numero di anni), l'incremento di ricavi e/o il risparmio di costi ottenibili annualmente a regime;
- indicare e giustificare le eventuali ricadute occupazionali previste nella fase di sfruttamento industriale dei risultati;
- allegare i curricula vitae delle risorse professionali che collaboreranno alla realizzazione del progetto;
- evidenziare con chiarezza la metodologia di calcolo del costo orario del personale impegnato nel progetto, e se presenti, riportare le motivazioni di eventuali consulenze;
- elencare elementi tecnici sufficienti per effettuare la verifica di ogni singola fase della ricerca e quella finale del progetto.

4. Giudizio finale complessivo

La proposta progettuale ha carattere di originalità e se realizzata potrebbe migliorare il posizionamento del Proponente sul mercato di riferimento.
La proposta progettuale "una nuova filiera produttiva dei dispositivi attivi dei radar di nuova generazione e nuovi servizi per la gestione dei sistemi complessi" ha caratteristiche che la rendono strategica per lo sviluppo del Proponente.
Il progetto, se sviluppato, darebbe all'Azienda proponente una posizione d'avanguardia nella capacità di offrire soluzioni a clienti sia del settore militare sia civile.

Il giudizio finale complessivo è pienamente positivo.

Conclusioni
In base all'applicazione delle *"Procedure e criteri per l'istruttoria e la valutazione delle istanze di accesso presentate nell'ambito del Titolo VI del regolamento generale dei regimi di aiuto in esenzione"*, la valutazione circa i criteri di selezione 1, 2, 3, 4 e 5 è positiva.

Pertanto, la domanda risulta ammissibile.

Si rileva la necessità da parte del soggetto proponente *SELEX Sistemi Integrati S.p.A.* di fornire, in sede di presentazione del progetto definitivo:

- la suddivisione dell'investimento in Ricerca Industriale e Sviluppo Sperimentale tra le due sedi tarantine ("Quartiere San Paolo VI - Viale del Lavoro" e "San Vito - Via Orate snc");
- evidenziare le motivazioni per cui il prodotto oggetto della ricerca comporti effettivi miglioramenti sostanziali sia rispetto a quanto già esistente in azienda sia in raffronto a quanto già realizzato o in corso di realizzazione da parte dei principali concorrenti italiani o esteri; inoltre, indicare quali metodologie di analisi e/o soluzioni progettuali e/o scelte realizzative e/o approcci tecnologici utilizzati nel progetto sono da considerarsi non consolidati e per quali motivazioni lo siano;
- evidenziare, con riferimento alle prospettive di mercato e al loro impatto economico-occupazionale, se si ritiene, e quanto, che il progetto possa accrescere la competitività dell'azienda. In particolare, indicare dimensioni e caratteristiche del mercato di riferimento del nuovo prodotto, posizionamento di mercato dell'azienda a valle del progetto (in termini di estensione di area di mercato e incremento quote di mercato); principali concorrenti;
- indicare e giustificare sinteticamente costi e tempi della fase di industrializzazione, luogo e periodo di sfruttamento industriale a regime dei risultati dell'iniziativa (numero di anni), l'incremento di ricavi e/o il risparmio di costi ottenibili annualmente a regime;
- indicare e giustificare le eventuali ricadute occupazionali previste nella fase di sfruttamento industriale dei risultati;
- allegare i curricula vitae delle risorse professionali che collaboreranno alla realizzazione del progetto;
- evidenziare con chiarezza la metodologia di calcolo del costo orario del personale impegnato nel progetto, e se presenti, riportare le motivazioni di eventuali consulenze;
- elencare elementi tecnici sufficienti per effettuare la verifica di ogni singola fase di ricerca e quella finale del progetto;
- aggiornamenti in merito ad eventuali sentenze adottate dall'Autorità Giudiziaria in merito all'indagine in corso;
- DSAN attestante la permanenza dei requisiti previsti dall'art. 2 del Regolamento regionale n. 1/2009 e smi riferiti alle condizioni di ammissibilità dell'impresa alla candidatura alle agevolazioni.

Modugno, 03 dicembre 2012

Il Valutatore

Milena Rizzello

Firma

Il Responsabile di Commessa

Emmanuella Spaccavento

Firma

DELIBERAZIONE DELLA GIUNTA REGIONALE 27 dicembre 2012, n. 2953

Legge regionale 27/95 - alienazione beni non strumentali - autorizzazione alla vendita - approvazione Avviso pubblico.

Assente l'Assessore al Bilancio, avv. Michele Pelillo, sulla base dell'istruttoria espletata dal responsabile A.P. "*Attività dispositive demanio e patrimonio*", confermata dal Dirigente dell''Ufficio Patrimonio e Archivi e dal Dirigente del Servizio Demanio e Patrimonio, riferisce quanto segue l'Ass. Fratoianni.

La Legge regionale 28 aprile 1995 n.27 disciplina il regime giuridico dei beni nella consistenza patrimoniale della Regione e, in particolare, l'esercizio delle funzioni in materia di valorizzazione, conservazione e amministrazione.

Ai sensi dell'art. 33 della richiamata normativa, al fine di promuovere il riordino e la razionalizzazione del patrimonio immobiliare, la Giunta regionale può procedere alla dismissione dei beni "non strumentali" e, dunque, non più finalizzati allo svolgimento delle attività istituzionali.

Quanto sopra, è in linea con le disposizioni statali di recente emanazione in materia di *spending review* (D.L. 95/2012), che impongono l'alienazione del patrimonio immobiliare disponibile, ai fini della riduzione dei costi della Pubblica Amministrazione.

In merito, il Servizio Demanio e Patrimonio ha avviato un'intensa verifica del patrimonio immobiliare, al fine di individuare quei beni (terreni e fabbricati) non più fruibili per le esigenze istituzionali, e che attualmente gravano negativamente sul bilancio regionale (rami secchi) sia per gli onerosi interventi manutentivi finalizzati alla conservazione sia per gli oneri fiscali e tributari cui sono assoggettati; spesso, peraltro, non compensati da alcuna entrata economica.

In particolare, per quanto attiene ai fabbricati, per lo più di provenienza da enti disciolti, sono contraddistinti da destinazioni d'uso molteplici e non idonee agli scopi istituzionali, e, comunque, aventi caratteristiche edilizie vetuste e tali da richiedere consistenti investimenti per una loro eventuale riqualificazione e riutilizzo.

In sintesi, i criteri informatori per la selezione dei beni alienabili sono stati i seguenti:
- La non fruibilità per esigenze regionali;
- La necessità di interventi conservativi e strutturali gravosi per il mantenimento;
- L'incidenza degli oneri fiscali e tributari;
- La non suscettività al recupero e alla valorizzazione funzionale;
- L'assenza di possessi a qualsiasi titolo.

Rispetto alla prima questione, peraltro, sono stati interessati tutti i Servizi regionali (nota n. AOO_118/17/11/2010_021734), i quali non hanno avanzato alcuna proposta di utilizzo per finalità istituzionali.

Alla luce di quanto sopra, è stato predisposto il seguente primo gruppo di beni che possono essere oggetto di dismissione alienativa:
- Colonia collinare "Bianchi" ex Gioventù Italiana - via Belvedere - Selva di Fasano (Br);
- Colonia collinare "Coppolicchio" ex Gioventù Italiana - viale delle More - Selva di Fasano (Br);
- Locali ex C.P.P.S. via Seminario n. 12 - Brindisi.

Ai sensi dell'art. 28 - comma 1 della L.r. 27/95, su detti beni sono state acquisite le relazioni di stima dell'Agenzia del Territorio dalle quali si evincono i seguenti importi: a) Colonia collinare "Bianchi" euro 321.000,00 b) Colonia collinare "Coppolicchio" euro 281.000,00 c) Locali ex C.P.P.S. euro 72.000,00; mentre, sono in corso di definizione le verifiche dell'interesse culturale, di cui agli artt. 53 e seguenti del d. lgs n.42/2004, da parte della Soprintendenza competente in materia, già interessata in merito.

Il procedimento alienativo, disciplinato dalla normativa innanzi richiamata, prevede che:
- l'alienazione sia a titolo oneroso e disposta dalla Giunta regionale (art. 24 - co. 3);
- avvenga con procedura a evidenza pubblica, con il sistema delle offerte segrete in aumento, assumendo come base d'asta il prezzo di stima stabilito dall'Agenzia del Territorio (art.27 - co. 2);
- qualora l'asta vada deserta per due volte, la Giunta regionale può deliberare di procedere all'alienazione del bene a trattativa privata, riducendo il prezzo d'asta per non più di un decimo (art. 27 - co. 3);

- l'aggiudicazione è definitiva e il verbale d'asta ha gli effetti del contratto di vendita, salvo l'approvazione della Giunta regionale (art. 29 - co. 2).

Tanto premesso con il presente provvedimento l'Assessore referente propone alla Giunta regionale di:

- autorizzare la vendita dei seguenti beni, in quanto non strumentali alle finalità proprie dell'Ente: "Colonia collinare Bianchi ex G.I." in Fasano (BR); "Colonia collinare Coppolicchio ex G.I." in Fasano (BR); "Locali ex C.P.P.S." in Brindisi; e, pertanto, l'avvio del procedimento alienativo a titolo oneroso;
- approvare, per i suoi contenuti tecnico-formali, lo schema dell'Avviso pubblico di vendita, allegato al presente provvedimento per farne parte integrante;
- stabilire che la vendita avvenga a corpo e non a misura e alle condizioni attuali, di diritto e di fatto, in cui trovansi i beni;
- disporre che tutti gli oneri rivenienti dal trasferimento degli immobili saranno a carico degli acquirenti;
- incaricare il Servizio Demanio e Patrimonio a porre in essere le procedure propedeutiche alla vendita dei beni indicati, e in particolare:
  - alla pubblicazione dell'Avviso pubblico di vendita, per non meno di quarantacinque giorni sul BURP e sul sito istituzionale della Regione, nonché sulla piattaforma Empulia e per estratto, su due quotidiani a maggiore diffusione regionale e locale, sui siti istituzionali telematici dei comuni di Fasano e Brindisi, della provincia di Brindisi, della Camera di Commercio di Brindisi ed, eventualmente, al fine di incrementare la platea dei soggetti interessati all'acquisto avviare ulteriori forme di pubblicità attraverso siti telematici specializzati;
  - alla costituzione della Commissione aggiudicatrice, presieduta dal dirigente dell'Ufficio Patrimonio e Archivi e costituita da almeno altri quattro componenti nominati tra dirigenti/funzionari regionali esperti in materia;
- autorizzare il Servizio regionale competente a impegnare e liquidare la spesa necessaria alla pubblicazione dell'Avviso;
- rinviare a successivo atto deliberativo:
  - l'approvazione dei risultati di gara, con la presa d'atto del prezzo di cessione;
  - l'autorizzazione definitiva alla vendita;
  - la nomina del rappresentante regionale alla sottoscrizione del rogito notarile;
  - oppure, nel caso l'asta sia andata deserta, l'autorizzazione alla riproposizione dell'Avviso pubblico di vendita.

COPERTURA FINANZIARIA DI CUI ALLA L.R.28/2001 e s.m.i.

La spesa di cui al presente provvedimento quantificata in euro 4.000,00 (quattromila) trova copertura nell'impegno n. 228 del 17.06.2011 già assunto dal Servizio Provveditorato e Economato sul capitolo di spesa n.1278 "Spese per avvisi di gara, pubblicazione, concorsi".

L'Assessore relatore, sulla base delle risultanze istruttorie come innanzi illustrate e motivate, vertendosi in materia rientrante nella competenza dell'Organo Politico, ai sensi dell'art. 4 comma 4 lett. k della L. R. 7/97 e dell'art. 24 comma 3 della L. r. 27/95, propone alla Giunta Regionale l'adozione del conseguente atto finale.

LA GIUNTA

udita la relazione e la conseguente proposta dell'Assessore relatore;

viste le sottoscrizioni poste in calce al presente provvedimento dal responsabile A.P. "Attività dispositive demanio e patrimonio", dal Dirigente dell'Ufficio Patrimonio e Archivi e dal Dirigente del Servizio Demanio e Patrimonio;

a voti unanimi e palesi, resi nei modi di legge;

DELIBERA

- di dare atto di quanto espresso in narrativa e che qui si intende integralmente riportato;

- autorizzare la vendita dei seguenti beni, in quanto non strumentali alle finalità proprie del-

l'Ente: "Colonia collinare Bianchi ex G.I." in Fasano (BR); "Colonia collinare Coppolicchio ex G.I." in Fasano (BR); "Locali ex C.P.P.S." in Brindisi; e, pertanto, l'avvio del procedimento alienativo a titolo oneroso secondo procedura a evidenza pubblica, con il sistema delle offerte segrete in aumento, assumendo come base d'asta il prezzo di stima dell'Agenzia del Territorio;

- approvare, per i suoi contenuti tecnico-formali, lo schema dell'Avviso pubblico di vendita, allegato al presente provvedimento per farne parte integrante;

- stabilire che la vendita avvenga a corpo e non a misura e alle condizioni attuali, di diritto e di fatto, in cui trovansi i beni;

- disporre che tutti gli oneri rivenienti dal trasferimento degli immobili saranno a carico degli acquirenti;

- incaricare il Servizio Demanio e Patrimonio a porre in essere le procedure propedeutiche alla vendita dei beni indicati, e in particolare:
  - alla pubblicazione dell'Avviso pubblico di vendita, per non meno di quarantacinque giorni sul BURP e sul sito istituzionale della Regione, nonché sulla piattaforma Empulia e per estratto, su due quotidiani a maggiore diffusione regionale e locale, sui siti istituzionali telematici dei comuni di Fasano e Brindisi, della provincia di Brindisi, della Camera di Commercio di Brindisi ed, eventualmente, al fine di incrementare la platea dei soggetti interessati all'acquisto avviare ulteriori forme di pubblicità attraverso siti telematici specializzati;
  - alla costituzione della Commissione aggiudicatrice, presieduta dal dirigente dell'Ufficio Patrimonio e Archivi e costituita da almeno altri quattro componenti nominati tra dirigenti/funzionari regionali esperti in materia;

- autorizzare il Servizio regionale competente a impegnare e liquidare la spesa necessaria alla pubblicazione dell'Avviso;

- rinviare a successivo atto deliberativo:
  - l'approvazione dei risultati di gara, con la presa d'atto del prezzo di cessione;
  - l'autorizzazione definitiva alla vendita;
  - la nomina del rappresentante regionale alla sottoscrizione del rogito notarile;
  - oppure, nel caso l'asta sia andata deserta, l'autorizzazione alla riproposizione dell'Avviso pubblico di vendita;

- di notificare il presente provvedimento al Servizio Economato e Provveditorato per gli adempimenti conseguenti;

- di pubblicare il presente provvedimento sul Bollettino ufficiale della Regione Puglia e sul sito istituzionale informatico regionale ai sensi e per gli effetti dell'art. 7 co. 3 della l.r. 15/2008.

Il Segretario della Giunta
Avv. Davide F. Pellegrino

Il Presidente della Giunta
Dott. Nichi Vendola

REGIONE PUGLIA
ASSESSORATO AL BILANCIO
AREA FINANZA E CONTROLLI
SERVIZIO DEMANIO PATRIMONIO
BARI

AVVISO DI VENDITA

IL SERVIZIO DEMANIO E PATRIMONIO

- Ai sensi della L.R. 28 aprile 1995 n. 27 che disciplina il regime giuridico dei beni nella consistenza patrimoniale della Regione Puglia e, in particolare, l'esercizio delle funzioni in materia di valorizzazione, conservazione e amministrazione, intende procedere all'alienazione, con procedura ad evidenza pubblica con il sistema delle offerte segrete in aumento, assumendo come base d'asta il prezzo di stima stabilito dall'Agenzia del Territorio, i seguenti beni immobili di proprietà della Regione:

N. Lotto	DATI IDENTIFICATIVI	DESCRIZIONE DEL BENE	PREZZO BASE	REFERENTE
1	Catalogo dei Beni immobili regionali: *n. 2476* comune: *Fasano* categ.: *Patrimonio disp.* Codice immobile: *BRPDPFU2476* denom.: *Colonia Bianchi* Anno realizzazione: *1933* Acquisizione: *1977* Atto acquisizione: *verbale di trasferimento* Ente di provenienza: *ex Gioventù Italiana (G.I.)* Dati catastali : *Fabbricato* *foglio 39 p.lla 188* *consistenza: n. 7,5 vani* *rendita:: € 348,61* *Terreno* *Foglio 39 p.lla 187 Superficie : 00.47.84 Reddito dom. € 21,00 Reddito agrario: € 12,35*	Il complesso in esame è sito in agro di Fasano (BR) alla contrada Bianchi (Selva di Fasano). Dista circa 4 km dal centro abitato. Trattasi di antico fabbricato tipico della zona del tipo "trullo" con annesso terreno, attualmente incolto. Il bene ricade, nel vigente strumento urbanistico di Fasano,"in zona estensiva". **N.B.** Su detto bene è in corso di definizione la verifica dell'interesse culturale, di cui agli artt. 53 e seguenti del D.Lgs. 42/2004.	€ 321.000,00 (trecentoventunomila/00) (stima Agenzia del Territorio – Brindisi - del 10/07/2012)	dott. Amalia Carbone dirigente Ufficio Patrimonio e Archivi tel.0805404043 fax0805403256

N. Lotto	DATI IDENTIFICATIVI	DESCRIZIONE DEL BENE	PREZZO BASE	REFERENTE
2	Catalogo dei Beni immobili regionali: *n. 2500* comune: *Fasano* categ.: *Patrimonio disp.* Codice immobile: *BRPDPFU2500* denom.: *Colonia Coppolicchio* Anno realizzazione: *1933* Acquisizione: *1977* Atto acquisizione: *verbale di trasferimento* Ente di provenienza: *ex Gioventù Italiana (G.I.)* Dati catastali : *Fabbricato* *foglio 39 p.lla 192* *consistenza: n. 5,5 vani* *rendita:: € 255,65* *Terreno* *Foglio 39 p.lla 191* *Superficie : 00.56.41* *Reddito dom. € 20,39* *Reddito agrario: € 20,39*	Il complesso in esame è sito in agro di Fasano (BR) alla contrada Coppolicchio (Selva di Fasano). Dista circa 4 km dal centro abitato. Trattasi di antico fabbricato tipico della zona del tipo "trullo" con spiazzo antistante e annesso terreno, attualmente incolto. Il bene ricade, nel vigente strumento urbanistico di Fasano, "in zona estensiva". **N.B.** Su detto bene è in corso di definizione la verifica dell'interesse culturale, di cui agli artt. 53 e seguenti del D.Lgs. 42/2004.	€ 281.000,00 (duecentottanta-tunomila/00) (stima Agenzia del Territorio – Brindisi- del 10/07/2012)	dott. Amalia Carbone dirigente Ufficio Patrimonio e Archivi tel.0805404043 fax0805403256

N. Lotto	DATI IDENTIFICATIVI	DESCRIZIONE DEL BENE	PREZZO BASE	REFERENTE
3	Catalogo dei Beni immobili regionali: *n. 2480* comune: *Brindisi* categ.: *Patrimonio disp.* Codice immobile: *BRPDPFU2480* denom.: *ex C.P.P.S.* Anno realizzazione: *1970* Acquisizione: *1980* Atto acquisizione: *verbale di assegnazione* Ente di provenienza: *Consorzio provinciale del patrimonio scolastico* Dati catastali :	Il bene è situato al piano terra di un fabbricato composto da quattro piani fuori terra al Vico Seminario n. 12-Brindisi. L'immobile ha un'altezza utile interna di 4 metri lineari e presenta rifiniture interne di tipo economico. Gli impianti tecnologici, elettrici, idrici e fognanti sono tutti sotto traccia, allacciati alle reti	€ 72.000,00 (settantaduemila/00) (stima Agenzia del Territorio – Brindisi- del 05/07/2012)	dott. Amalia Carbone dirigente Ufficio Patrimonio e Archivi tel.0805404043 fax0805403256

	Fabbricato *foglio 190 p.lla 3713 sub. 3* *consistenza: mq. 128* *rendita:: € 495,80*	pubbliche. L'immobile ricade nel nuovo piano regolatore generale del comune di Brindisi in zona "A1-centro storico".		

Gli immobili vengono alienati a corpo e non a misura, nello stato di fatto e di diritto in cui trovansi, compresi eventuali oneri attivi e passivi, servitù continue e discontinue, apparenti e non apparenti. Non vi sarà luogo ad azione per lesione, né ad aumento o diminuizione di prezzo, per qualunque materiale errore nella descrizione dei beni posti in vendita, ovvero nella determinazione del prezzo, nella indicazione della superficie, della consistenza, dei confini, numeri di mappa. La Regione non assume altra obbligazione o garanzia, se non per il fatto di sofferta evizione, nel qual caso il compenso spettante al compratore sarà limitato al puro rimborso del prezzo corrisposto e delle spese contrattuali. Ove la evizione fosse parziale, il c ompratore non avrà diritto che al rimborso della quota di prezzo e di spese corrispondente alla parte evitta, escluso qualsiasi altro maggiore od accessorio compenso.

CONDIZIONI GENERALI

Sono ammessi a presentare la propria offerta tutti i soggetti, persone fisiche o giuridiche, che posseggano la capacità di impegnarsi per contratto, ai quali non sia applicata la pena accessoria/sanzione della incapacità/divieto di contrarre con la Pubblica Amministrazione, nonché i requisiti di cui al punto 3 delle "Modalità di presentazione dell'offerta" del presente Avviso.

Tale Avviso non vincola la Regione Puglia alla vendita del bene.

MODALITA' DI PRESENTAZIONE DELL'OFFERTA

1) La procedura sarà espletata mediante pubblico incanto da esperire con il metodo delle offerte segrete, in aumento rispetto al prezzo base, ai sensi della L.r. 26 aprile 1995 n. 27 e del R.D. 23 maggio 1924 n. 827 e ss.mm.ii..
2) Ai fini della partecipazione alla presente procedura gli offerenti dovranno far pervenire, a pena di esclusione, un plico, debitamente sigillato e controformato sui lembi di chiusura, che dovrà riportare la seguente dicitura: "**Offerta per l'acquisto dell'immobile di proprietà della Regione Puglia- Lotto ( )- NON APRIRE**".
   Il plico contente l'offerta dovrà essere indirizzato alla "Regione Puglia- Area Finanza e Controlli- Servizio Demanio e Patrimonio- via Caduti di tutte le guerre, 15- 70126 Bari- a mezzo raccomandata del servizio postale ovvero a mano con foglio di ricevuta in duplice copia da far sottoscrivere al ricevente, entro le ore 12.00 del quarantacinquesimo giorno dalla pubblicazione sul Bollettino Ufficiale della Regione Puglia (B.U.R.P.) del presente Avviso di vendita, pena l'esclusione della procedura. Non s aranno presi in considerazione plichi che, per qualsiasi motivazione, pervengano oltre il termine indicato.
   Tale plico dovrà contenere al suo interno, a pena di esclusione, due buste rispettivamente contraddistinte dalle lettere (A) e (B).

La busta contraddistinta con la lettera (A) dovrà contenere, con la dichiarazione delle generalità della ragione sociale del candidato all'acquisto, l'offerta di cui al modello *allegato 1*.

La busta contraddistinta con la lettera (B) dovrà contenere la dichiarazione resa ai sensi del DPR 445/2000 e ss.mm.ii., successivamente verificabile, di cui al modello *allegato 2*. Entrambe dovranno essere sottoscritte dalla/e persona/e legittimata/e a compiere tale atto, accompagnate da copia fotostatica non autenticata di un valido documento di identità del sottoscrittore. Le offerte pervenute senza sottoscrizione o senza la sigillatura prevista saranno ritenute nulle.

3) E' possibile prendere visione della documentazione inerente i beni in vendita presso la Struttura provinciale di Brindisi del Servizio Demanio e Patrimonio, via Torpisana n. 120- sede unica degli uffici regionali- contattando i numeri telefonici 0831-544519-544526 fax 0831-544520 ovvero le mail: a.rubino@regione.puglia.it; e.quaranta@regione.puglia..it.
4) I beni potranno essere visionati tramite eventuali sopralluoghi, previo contatto con i riferimenti citati.

INDIVIDUAZIONE DEL CONTRAENTE

1) Ricevute tutte le offerte nei tempi prescritti presso la sede del Servizio Demanio e Patrimonio- via Caduti di tutte le guerre, 15-Bari, la Commissione, appositamente costituita, procederà all'apertura pubblica delle buste e verificherà la correttezza formale della documentazione e delle offerte, individuando il contraente sulla base della migliore offerta valida pervenuta. L'esito delle suddette operazioni sarà fatto constatare in apposito verbale.
2) Il contraente sarà colui che avrà presentato l'offerta più vantaggiosa rispetto al prezzo base stimato dall'Agenzia del territorio.
3) In caso di partecipanti con parità di offerta, la Regione Puglia provvederà sin d'ora a stabilire le seguenti priorità di assegnazione: 1) Comune 2) Provincia 3) Stato 4) Enti pubblici economici e non 5) Privati (in tale ultima ipotesi, in presenza ancora di offerta uguale, si procederà all'aggiudicazione mediante sorteggio).

   Si procederà all'aggiudicazione anche in presenza di una sola offerta purchè valida.

   In caso di di discordanza tra il prezzo espresso in cifre e quello espresso in lettere, sarà ritenuto valido quello più vantaggioso per l'Amministrazione regionale, mentre verranno escluse le offerte in ribasso rispetto al prezzo base..

di spese corrispondente alla parte evitta, escluso qualsiasi altro maggiore od accessorio compenso.

AGGIUDICAZIONE

1) Il verbale di aggiudicazione non avrà gli effetti del contratto di compravendita, tuttavia sarà obbligatorio e vincolante per l'aggiudicatario a tutti gli effetti di legge. Per la Regione Puglia lo diverrà dopo l'intervenuta prescritta approvazione da parte della Giunta regionale.
2) L'accoglimento dell'offerta più vantaggiosa verrà comunicata all'aggiudicatario con lettera raccomandata A/R, divenuto esecutivo il provvedimento di aggiudicazione.
   La presentazione dell'offerta comporta automaticamente l'accettazione di tutto il contenuto, cclausole e prescrizioni del presente Avviso, nonché lo stato di fatto e di diritto in cui si trovano gli immobili in vendita.
3) La Regione Puglia comunicherà al contraente designato, entro 10 (dieci) giorni dalla prescritta autorizzazione definitiva alla vendita del bene, la data entro cui dovrà procedere a versare a titolo di acconto il 10% del prezzo offerto, da effettuare attraverso bonifico bancario in favore del Banco di Napoli s.p.a. Tesoreria regionale- codice IBAN : IT25G0101004197000040000001 oppure a mezzo Conto corrente postale n. 60225323 Intestato a "Regione Puglia-Tasse-tributi e proventi regionali" **codice 4135.**
4) Qualora trattasi di immobile per il quale sia in corso la verifica di interesse culturale, prevista dall'art.12 del D.Lgs n. 42/2004 e la stessa dia esito positivo, ovvero di bene già dichiarato di interesse storico-artistico per il quale il Ministero per i beni e le attività culturali non abbia ancora rilasciato l'autorizzazione alla vendita di cui all'art.55 del citato decreto legislativo, l'aggiudicazione non potrà ritenersi definitiva in quanto resta condizionata al rilascio di tale autorizzazione.
   Nel caso il Ministero non rilasci autorizzazione alla vendita, l'aggiudicatario decadrà da ogni diritto all'acquisto, fatto salvo il rimborso dell'acconto versato.

STIPULA DEL CONTRATTO DI COMPRAVENDITA

1) Il prezzo offerto, detratto l'acconto già versato, sarà pagato in un'unica soluzione al momento della stipula del rogito, a cura di notaio scelto dall'aggiudicatario, mediante versamento effettuato a favore della Regione Puglia con le stesse modalità di cui all'acconto e comunque prima dell'atto di comprevendita.
2) Il pagamento complessivo dell'immobile, oltre alle spese di rogito, imposte, tasse, Iva se ed in quanto dovuta, saranno a carico dell'acquirente. Non sono consentite dilazioni di pagamento.
3) Ove per qualsiasi causa imputabile all'offerente non si addivenga alla stipula del contratto di compravendita nel termine stabilito dall'Amministrazione regionale, l'offerta sarà ritenuta decaduta e l'acconto costituendo deposito cauzionale verrà incamerato dalla Regione a titolo di indennizzo, senza che l'offerente possa sollevare eccezione e/o contestazione alcuna. In tal caso la Regione Puglia procede all'aggiudicazione mediante scorrimento delle offerte validamente presentate.

DISPOSIZIONI FINALI

1) Il presente Avviso di vendita non costituisce offerta al pubblico ai sensi dell'art. 1336 del Codice civile, né sollecitazione all'investimento ai sensi degli artt. 94 e ss. del D.Lgs. 24 Febbraio 1998 n. 58.
2) Le offerte non vincolano l'Amministrazione regionale, la quale si riserva, a proprio insindacabile giudizio, la facoltà di non dar luogo all'aggiudicazione o di non procedere all'attuazione della vendita, esercitando i poteri di autotulea nei casi consentiti dalle norme vigenti; in tal caso i proponenti non avranno nulla da pretendere per l'offerta inviata.
3) Ai sensi di legge il responsabile del procedimento a cui potranno essere richieste informazioni in merito alla presente procedura è la dott.ssa Amalia Carbone dirigente dell' Ufficio Patrimonio e Archivi (tel. 0805404043- mail: a.carbone@regione.puglia.it).
4) Ai sensi dell'art. 13 del D.Lgs. n.196/2003, si informa che:

   a) i dati personali forniti e raccolti in occasione delle presente procedura saranno utilizzati esclusivamente in funzione e per i fini della procedura di cui trattasi e saranno conservati sino alla conclusione del procedimento presso il responsabile del procedimento;
   b) il trattamento dei dati personali sarà improntato a liceità e correttezza nella piena tutela dei diritti dei partecipanti e della loro riservatezza;
   c) in relazione ai suddetti dati l'interessato potrà esercitare i diritti di cui all'art. 7 del D.Lgs. n. 196/2003;
   d) il soggetto attivo della raccolta dei dati è il Servizio Demanio e Patrimonio della Regione Puglia.
5) Il mancato rispetto delle prescrizioni contenute nel presente Avviso di vendita costituisce causa di esclusione dalla procedura.
6) Al presente Avviso verrà data adeguata pubblicità attraverso la pubblicazione integrale sul Bollettino Ufficiale della Regione Puglia (B.U.R.P.) e sulla piattaforma Empulia www.empulia.it otre che per estratto su due quotidiani a maggiore diffusione regionale e locale, sui siti istituzionali telematici dei comuni di Fasano e Brindisi, della provincia e della Camera di commercio di Brindisi ed eventualmente al fine di incrementare la platea dei soggetti interessati all'acquisto, su siti telematici specializzati.
7) Il presente Avviso e l'intera procedura sono regolate dalle vigenti disposizioni di legge nazionale e regionale e per ogni eventuale controversia ad esse attinenti sarà competente, in via esclusiva, il Foro di Bari.

Bari, lì

Il Dirigente del Servizio Demanio e Patrimonio
- ing. Giovanni Vitofrancesco-

ALLEGATO 1

MODELLO DI OFFERTA

Alla REGIONE PUGLIA
AREA FINANZA E CONTROLLI
SERVIZIO DEMANIO E PATRIMONIO
Via Caduti di Tutte le Guerre, 15
70126 B A R I

O g g e t t o: Offerta per l'acquisto del lotto n. _____ - Avviso di vendita del_____

Per le persone fisiche

Il/I sottoscritto/i .....nato/a .....prov .....il .....residente

In ....., via/piazza .....e domiciliato/a in .....Cod. Fisc.

.....in possesso della piena capacità di agire.

o v v e r o

Per le persone giuridiche

Il/ sottoscritto .....nato..... .....prov .....il .....residente

In ....., via/piazza .....e domiciliato/a in .....,in possesso della

piena capacità di agire ed in qualità di .....della Ditta

Indivioduale/Società/Ente/Associazione/Fondazione .....con sede legale

In .....via/piazza .....C.F/P.IVA.....

CHIEDE/ONO

di acquistare il seguente immobile lotto n. .....

prezzo di Euro (in cifre) .....

(in lettere).....

accettando senza eccezioni o riserve tutte le condizioni, gli effetti e le conseguenze stabilite dall'Avviso di vendita.

DICHIARA/NO

☐ di aver preso visione delle condizioni generali riportate nel sopracitato avviso di vendita;

☐ che intendono procedere al pagamento del prezzo di acquisto entro la data di stipula

☐ di aver preso visione dello stato dei luoghi, della sua reale consistenza e di volerlo acquitare nello stato di fatto e di diritto in cui l'immobile si trova, compresi fgli eventuali oneri attivi e passivi, servitù continue e discontinue, apparenti e non apparenti accettando tutte le condizioni riportate nell'Avviso di vendita.

Nel caso la designazione intervenga a proprio favore

SI IMPEGNA/NO

1. versare il 10% del prezzo offerto, a titolo di acconto, nei modi e nei tempi specificati nell'Avviso e che saranno comunicati dalla Regione Puglia- Servizio Demanio e Patrimonio;
2. comunicare il nominativo del Notaio che stipulerà l'atto e l'indirizzo dello Studio al quale sarà trasmessa la documentazione per il rogito;
3. versare la restante parte del prezzo di acquisto dell'immobile nei modi e nei tempi specificati nell'Avviso di vendita;
4. pagare le spese contrattuali e le imposte fiscali.

Ai sensi del D.lgs. 30 giugno 2003, n. 196, si autorizza al trattamento dei dati personali.

Luogo e data IL/I RICHIEDENTE/I

_____

ALLEGATO 2

DICHIARAZIONE SOSTITUTIVA DI CERTIFICAZIONE
(art. 46 del D.P.R. 445 del 28 dicembre 2000)

Il/ I sottoscritto/i .....nato/i .....il .....residente/i

In ....., via..... .....n.....Cod. Fisc.....

ai sensi degli artt. 46 e 47 del D.P.R. del 28 dicembre 2000, n. 445, consapevole/i di quanto fissato dall'art. 76 del citato D.P.R. in merito alla responsabilità penale derivante da dichiarazioni mendaci, falsità negli atti, uso di atti falsi.

D I C H I A R A/N O

a) di partecipare
per proprio conto;

☐ conto di altre persone fisiche (a tal fine, oltre la presente dichiarazione, riferita al rappresentato, si allega la procura speciale originale con firma autenticata);

☐ conto di Ditta Individuale/Società/Ente/Associazione/Fondazione _____

con sede in _____via _____ n._____C.F./P.IVA_____

regolarmente iscritta al Registro delle Imprese della C.C.I.A.A. di _____con

numero _____dal _____in qualità di _____

munito dei prescritti poteri di rappresentanza (a tal fine si allegano alla presente i documenti comprovanti la rappresentanza legale, nonché la volontà del rappresentato di acquistare il bene);

b) di non essere interdetto/i inabilitato/i o fallito/i e che a proprio carico non sono in corso procedure che denotino lo stato di insolvenza o la cessazione dell'attività;
c) che la Ditta individuale/Società/Ente/Associazione/Fondazione non si trova in stato di fallimento, di liquidazione coatta, di concordato preventivo o sottoposta a procedure concorsuali o a qualunque altra procedura che denoti lo stato di insolvenza o la cessazione dell'attività, e non è destinataria di provvedimenti giudiziari che applicano le sanzioni amministrative di cui al D.lgs. 231/2001;
d) che non sono avviati nei propri confronti procedimenti per la dichiarazione di una delle situazioni di cui ai precedenti punti b) e c);
e) che non risultino a proprio carico l'applicazione della pena accessoria della incapacità a contrarre con la Pubblica amministrazione o la sanzione de divieto di contrarre con la Pubblica Amministrazione;
f) che non sono state commesse violazioni gravi, definitivamente accertate, rispetto agli obblighi relativi al pagamento delle imposte e tasse, secondo la legislazione italiana o quella di altro Stato;
g) di non aver riportato condanne penali e di non essere destinatario di provvedimenti che riguardano l'applicazione di misure di sicurezza e di misure di prevenzione, di decisioni, civili e di provvedimenti amministrativi iscritti nel casellario giudiziale ai sensi della vigente normativa;
h) di non essere a conoscenza di essere sottoposto a procedimenti penali;

i) che nei propri confronti non sussistono le cause di divieto, di decadenza o di sospensione di cui all'art. 67 del D .lgs. del 06.09.2011 n. 159 (ove l'offerente sia una società l'autocertificazione dovrà essere prodotta dal rappresentante legale e da tutti gli amministratori);

l) di aver visionato tutti i documenti inerenti la presente procedura, di accettarli e di ritenerli interamente definiti e che gli stessi non richiedono interpretazioni e/o spiegazioni tali da interferire sulla presentazione dell'offerta;

m) di essere consapevole che, qualora fosse accertata la non veridicità del contenuto delle presenti dichiarazioni, il contratto non potrà essere stipulato ovvero, se già rogato, lo stesso potrà essere risolto di diritto dalla Regione Puglia ai sensi dell'art. 1456 cod. civ.;

n) di eleggere il proprio domicilio per ogni eventuale comunicazione da effettuarsi anche ai sensi della L. 241/90 e sue successive modificazioni ed integrazioni, in _____ Via_____.

Allega alla presente copia fotostatica di un proprio documento di riconoscimento in corso di validità.

Ai sensi del D.lgs. 30 giugno 2003 n. 196, si autorizza al trattamento dei dati personali.

Luogo e data IL/I DICHIARANTE/I

_____ _____

AVVISO PUBBLICO

La Regione Puglia, in esecuzione del provvedimento deliberativo della Giunta regionale n..... del....., rende noto che ha predisposto un Avviso di vendita per l'alienazione di n. 3 (tre) immobili, siti rispettivamente nel comune di Fasano (Selva) e nel centro storico di Brindisi.

Il testo integrale dell'Avviso di vendita è consultabile sul Bollettino Ufficiale della Regione Puglia (B.U.R.P.) n..... del....., sul sito istituzionale della Regione Puglia all'indirizzo www.regione.puglia.it, oltre che sulla piattaforma www.empulia.it.

Termine tassativo per la presentazione delle offerte: ore 12 del quaranticinquesimo giorno dalla pubblicazione sul B.U.R.P. n..... del..... indirizzando alla REGIONE PUGLIA- AREA FINANZA E CONTROLLI- SERVIZIO DEMANIO E PATRIMONIO- Via Caduti di tutte le guerre,15- 70126 BARI.

Il responsabile del procedimento è la dott.ssa Amalia Carbone.

DELIBERAZIONE DELLA GIUNTA REGIONALE 27 dicembre 2012, n. 2954

Finanziamento, mediante l'utilizzo delle risorse liberate di cui al P.O.R. Puglia 2000-2006, delle borse di studio ADISU.

L'Assessore per il diritto allo Studio ed alla Formazione Professionale, prof.ssa Alba Sasso, sulla base dell' istruttoria espletata dalla Dirigente del Servizio Formazione Professionale, espone quanto segue:

Uno degli obiettivi prioritari della programmazione regionale pugliese 2000-2006 è stato quello di rafforzare e migliorare il sistema dell'alta formazione pugliese, generando nuova qualificazione dei giovani e delle giovani, facilitando l'inserimento della comunità scientifica pugliese in reti di cooperazione internazionale, intensificando le relazioni con i Paesi del Mediterraneo, dando impulso alla ricerca e all'innovazione nei settori ritenuti strategici per lo sviluppo pugliese.

Tale strategia è stata articolata dalla Strategia Regionale per la Ricerca Scientifica e lo Sviluppo Tecnologico (SRRSST) e dal Piano di Attuazione della Strategia Regionale per la Ricerca Scientifica e lo Sviluppo Tecnologico (PRRST).

Il POR Puglia 2000-2006 riporta al paragrafo 6.4.9 "Utilizzo delle risorse liberate", introdotto con la revisione di metà periodo, la modalità da seguire al fine di utilizzare le risorse liberate (rimborsi comunitari e nazionali), a seguito dell'inserimento nel Programma stesso, di progetti cosiddetti "coerenti" (progetti finanziati con risorse non comunitarie). Nello specifico, tale paragrafo prevede che: "Per ciascuna misura, il complesso delle risorse finanziarie disponibili è costituito dalla sommatoria degli impegni assunti per progetti coerenti in essa selezionati e della dotazione finanziaria prevista dal Piano Finanziario del Complemento di Programmazione del POR Puglia 2000-2006. In particolare si prevede di "vincolare" le risorse liberate prevedendo di riutilizzarle nell'ambito della stessa misura che le ha generate, ovvero "in cui detti progetti coerenti sono stati selezionati".

In fase di chiusura del Programma Operativo, a seguito di una ricognizione puntuale dello stato di attuazione sia procedurale che finanziario delle misure del POR, è emersa tuttavia la necessità di consentire l'utilizzo delle cosiddette risorse liberate anche nell'ambito di misure diverse da quelle cui i progetti coerenti sono stati acquisiti pur restando all'interno dello stesso Asse di riferimento. Tanto in linea con quanto previsto dal QCS, che al paragrafo 6.3.6 "Utilizzo delle risorse liberate" specifica che la riallocazione "per misura e azione" avviene a discrezione delle Autorità di Gestione, purché essa assicuri un apporto diretto agli obiettivi, sia effettuata all'interno dello stesso Asse prioritario che ha generato i rimborsi e sia aderente ai criteri previsti per le misure di riferimento.

A tal fine, il Comitato di Sorveglianza del POR Puglia 2000-2006, tenutosi a Bari il 30.10.2008, ha approvato la modifica del succitato paragrafo 6.4.9 del POR Puglia 2000-2006 nella seguente formulazione: "Le risorse finanziarie liberate a seguito dell'inserimento nel POR Puglia 2000-2006 di progetti coerenti, originariamente finanziati da leggi nazionali, sono utilizzate all'interno dello stesso Asse Prioritario in cui detti progetti sono stati selezionati".

Con D.G.R. n. 1974 del 28/10/2008 pubblicata sul BURP n. 183 del 26/11/2008 la Regione Puglia ha quindi modificato la D.G.R. n. 50 del 10/02/2004 avente ad oggetto: "POR Puglia 2000-2006. Modalità di reimpiego delle risorse finanziarie a seguito di selezione di operazioni coerenti".

Al 30/09/2010, infatti, il POR Puglia 2000-2006 è stato concluso con l'invio, alle Autorità comunitarie e nazionali competenti, del RFE e della domanda di pagamento finale.

Con D.G.R. n. 1719 del 02.08.2011 sono state approvate la ricognizione e le modalità di utilizzo delle risorse liberate generate dalla certificazione dei progetti coerenti nell'ambito del POR Puglia 2000-2006.

Il Servizio Formazione Professionale ha operato una verifica puntuale sulla situazione contabile delle misure cofinanziate dal FSE, nel rispetto di quanto stabilito al paragrafo 8 "Calcolo della partecipazione finale" della Decisione COM(2006) 3424 del 01/08/2006 "Orientamenti sulla chiusura degli interventi (2000-2006) dei Fondi strutturali".

Tale ricognizione contabile ha portato ad accertare risorse liberate rivenienti da economie disponibili su residui passivi su impegni di spesa assunti per il finanziamento di attività assegnate ai beneficiari, identificati nelle graduatorie approvate a valere sui diversi avvisi emanati dal Servizio Formazione Professionale, e non più dovute agli stessi, nonché da residui di stanziamento derivanti da risorse restituite dai soggetti attuatori e riscritte nei competenti capitoli del Bilancio regionale.

Pertanto, rilevato che è possibile utilizzare le risorse liberate per il finanziamento di nuove iniziative, l'Amministrazione regionale intende, con il presente provvedimento, finanziarie, per un importo di 3.998.580,00 di euro, l'Agenzia Regionale per il diritto allo studio universitario (ADISU) affinchè sostenga gli studenti universitari immatricolatisi per l'A.A. 2012/2013 presso uno degli Atenei pugliesi, risultati idonei e non vincitori di borsa di studio nelle graduatorie definitive approvate, su base territoriale, dalla stessa ADISU Puglia.

In tal modo la Regione Puglia potrà contribuire a consolidare le misure di sostegno agli studenti capaci e meritevoli, ma privi di mezzi, e a rafforzare una visione sostanziale del diritto costituzionalmente garantito di tutti i cittadini di accedere ai più alti gradi dell'istruzione e della formazione.

Il peculiare contesto socio-economico della nostra Regione determina, ogni anno, un numero di studenti aventi diritto a percepire la borsa di studio (cosiddetti idonei), nettamente superiore a coloro i quali riescono, effettivamente, a percepirla dall'ADISU (cosiddetti borsisti), per l'inadeguatezza dei fondi ministeriali e regionali destinati a tali finalità.

Con l'intervento che la Giunta regionale intende assumere con questo provvedimento, la Regione contribuirà a ridurre in modo consistente questo divario e, dunque, ad incrementare il numero di studenti matricole assegnatari effettivi di borsa di studio.

Le borse di studio saranno riconosciute, agli studenti risultati idonei e non assegnatari di borsa, di cui ai seguenti provvedimenti dirigenziali adottati dal direttore generale dell'ADISU Puglia, ciascuno dei quali riferibile agli studenti iscritti alle Università pugliesi:

- Determinazione del Direttore generale n. 109 del 29 ottobre 2012, avente ad oggetto: "Bando benefici e servizi A.A. 2012/2013. Approvazione graduatorie definitive relative agli studenti, idonei ed esclusi, iscritti al primo anno, del Politecnico e dell'Accademia delle belle Arti di Bari";
- Determinazione del Direttore generale n. 110 del 29 ottobre 2012, avente ad oggetto: "Bando benefici e servizi A.A. 2012/2013. Approvazione graduatorie definitive relative agli studenti, idonei ed esclusi, iscritti al primo anno, dei corsi di laurea dell'Università degli studi e del Politecnico di Bari, sedi di Taranto";
- Determinazione del Direttore generale n. 111 del 29 ottobre 2012, avente ad oggetto: "Bando benefici e servizi A.A. 2012/2013. Approvazione graduatorie definitive relative agli studenti, idonei ed esclusi, iscritti al primo anno, dei corsi di laurea dell'Università degli studi e della LUM";
- Determinazione del Direttore generale n. 112 del 29 ottobre 2012, avente ad oggetto: "Bando benefici e servizi A.A. 2012/2013. Approvazione graduatorie definitive relative agli studenti, idonei ed esclusi, iscritti al primo anno. Sede territoriale di Foggia";
- Determinazione del Direttore generale n. 113 del 29 ottobre 2012, avente ad oggetto: "Bando benefici e servizi A.A. 2012/2013. Approvazione graduatorie definitive relative agli studenti, idonei ed esclusi, iscritti al primo anno, dei corsi di laurea dell'Università del Salento e dell'Accademia delle Belle Ari di Lecce".

RITENUTO, pertanto, di:

1. poter attingere ai predetti elenchi, trasmessi dalla direzione generale dell'ADISU Puglia con nota prot. n. 869 del 14/12/2012, quantificando in euro 3.998.580,00 l'ammontare complessivo occorrente per il finanziamento di complessive 2.011 borse di studio, già ripartite fra gli studenti immatricolati presso le Università pugliesi per l'A.A. 2012/2013, e di stabilire che all'impegno di spesa delle risorse necessarie a favore degli studenti provvederà il dirigente del Servizio Formazione professionale con propria determinazione, ad avvenuta approvazione del presente atto;
2. prendere atto che gli studenti beneficiari di borsa di studio, in esecuzione del presente

provvedimento, percepiranno, per il tramite dell'ADISU Puglia, la borsa nella misura prevista dall'art. 15 del Bando Benefici e Servizi dell'ADISU - approvato, sulla base del bando tipo approvato dalla Regione Puglia, dall'Agenzia regionale con la deliberazione del Consiglio di Amministrazione n. 28 del 25 maggio 2012 - stabilita in funzione dell'appartenenza alla categoria di "Fuori sede", "Pendolare" o "in Sede", nonché in base al valore dell'ISEEU del nucleo familiare di appartenenza; tali sei differenti valori delle borse di studio sono riassumibili come segue:

STUDENTI "FUORI SEDE"

Tipologia	Borsa di studio
Fascia "A"	euro 2.473,00
Fascia "B"	euro 1.635,00

STUDENTI "PENDOLARI"

Tipologia	Borsa di studio
Fascia "A"	euro 2.010,00
Fascia "B"	euro 1.312,00

STUDENTI "IN SEDE"

Tipologia	Borsa di studio
Fascia "A"	euro 1.849,00
Fascia "B"	euro 1.210,00

3. precisare che la borsa di studio erogata - per il tramite dell'ADISU Puglia - con il presente provvedimento, non può essere cumulata con altri contributi concessi, a qualsiasi titolo, da altre amministrazioni pubbliche per la frequenza del primo anno del corso di studi intrapreso;

4. prevedere che la borsa di studio sarà liquidata dall'ADISU, previa verifica dell'effettiva iscrizione all'Università prescelta, in un'unica soluzione, previa acquisizione dei 20 crediti formativi come previsto dall'art. 23 del già citato Bando Benefici e Servizi approvato dall'ADISU Puglia, che qui si intende integralmente richiamato;

5. stabilire che gli elenchi degli assegnatari, fermo restando l'importo complessivo di 4 milioni di euro previsti dal presente provvedimento, potrebbero subire delle modifiche a seguito dello scorrimento delle graduatorie degli studenti aventi diritto, conseguentemente a rinunce o revoche della borsa nei casi previsti dall'art. 5 del già menzionato Bando Benefici e Servizi dell'ADISU Puglia, che si intende qui integralmente richiamato;

6. autorizzare, nei casi evidenziati al punto precedente, il Dirigente del Servizio Formazione Professionale ad approvare lo scorrimento degli aventi diritto.

COPERTURA FINANZIARIA ai sensi della L.R. n. 28/2001 e s.m.i.

La copertura finanziaria di cui al presente atto pari ad euro 3.998.580,00 è garantita:

mediante prelievo dal cap.1110060, "fondo delle economie vincolate" dichiarate con D.D. n. 1964 del 05/12/2012 ed assegnazione ai capitoli:
1093203 per euro 574.729,60;
1095203 per euro 67.426,39;

mediante prelievo dal cap.1110060, "fondo delle economie vincolate" dichiarate con D.D. n. 1825 del 21/11/2012 ed assegnazione ai capitoli:
1093307 per euro 403.099,69;
1095307 per euro 47.291,02;

mediante prelievo dal cap.1110060, "fondo delle economie vincolate" dichiarate con D.D. n. 1952 del 04/12/2012 ed assegnazione ai capitoli:
1093308 per euro 58.365,92;
1095308 per euro 60.818,15;

mediante prelievo dal cap.1110060, "fondo delle economie vincolate" dichiarate con D.D. n. 1824 del 21/11/2012 ed assegnazione ai capitoli:
1093420 per euro 1.861.602,34;
1095420 per euro 218.400,28;

mediante prelievo dal cap.1110060, "fondo delle economie vincolate" dichiarate con D.D. n. 1938 del 03/12/2012 ed assegnazione ai capitoli:

1093503 per euro 46.232,11;
1095503 per euro 5.423,88;

mediante prelievo dal cap.1110060, "fondo delle economie vincolate" dichiarate con D.D. n. 2016 del 17/12/2012 ed assegnazione ai capitoli:
1093304 per euro 586.395,61;
1095304 per euro 68.795,01;

All'assunzione dell'impegno di spesa provvederà, con separato atto, il Dirigente del Servizio Formazione Professionale.

L'Assessore per il diritto allo Studio ed alla Formazione Professionale, sulla base delle risultanze istruttorie come innanzi illustrate, propone alla Giunta Regionale l'adozione del conseguente Atto finale, ai sensi della L.R. 7/97 art. 4 comma 4 lett. f) e k).

LA GIUNTA REGIONALE

Udita la relazione e la conseguente proposta dell'Assessore;

Vista la sottoscrizione posta in calce al presente provvedimento dalla Dirigente dell'Ufficio Programmazione ed attuazione delle attività finanziate e dalla Dirigente del Servizio Formazione Professionale che ne attestano la conformità alla normativa vigente;

A voti unanimi e palesi espressi nei modi di legge

DELIBERA

Per le motivazioni espresse in narrativa, che qui si intendono integralmente riportate:

- di finanziare, per un importo di euro 3.998.580,00, 2.011 borse di studio, già ripartite fra gli studenti immatricolati presso le Università pugliesi per l'A.A. 2012/2013;

- attingere agli elenchi, trasmessi dalla direzione generale dell'ADISU Puglia con nota prot. n. 869 del 14/12/2012, quantificando in euro 3.998.580,00 l'ammontare complessivo occorrente per il finanziamento di complessive 2.011 borse di studio, già ripartite fra gli studenti immatricolati presso le Università pugliesi per l'A.A. 2012/2013, e di stabilire che all'impegno di spesa delle risorse necessarie a favore degli studenti provvederà il dirigente del Servizio Formazione professionale con propria determinazione, ad avvenuta approvazione del presente atto;

- di stabilire che la borsa di studio erogata - per il tramite dell'ADISU Puglia - con il presente provvedimento, non può essere cumulata con altri contributi concessi, a qualsiasi titolo, da altre amministrazioni pubbliche per la frequenza del primo anno del corso di studi intrapreso;

- di dare atto che la copertura finanziaria di cui al presente atto, pari a euro 3.998.580,00 è garantita dalle economie vincolate dichiarate sui capitoli del POR PUGLIA 2000/2006 così come indicato nella sezione contabile;

- stabilire che gli elenchi degli assegnatari, fermo restando l'importo complessivo di 4 milioni di euro previsti dal presente provvedimento, potrebbero subire delle modifiche a seguito dello scorrimento delle graduatorie degli studenti aventi diritto, conseguentemente a rinunce o revoche della borsa nei casi previsti dall'art. 5 del già menzionato Bando Benefici e Servizi dell'ADISU Puglia, che si intende qui integralmente richiamato;

- autorizzare, nei casi evidenziati al punto precedente, il Dirigente del Servizio Formazione Professionale ad approvare lo scorrimento degli aventi diritto;

- di approvare l'allegato A al presente provvedimento avente ad oggetto lo schema di convenzione regolante i rapporti tra Regione Puglia e ADISU;

- disporre la pubblicazione del presente provvedimento sul BURP;

- incaricare il dirigente del Settore Formazione professionale degli adempimenti rivenienti dal presente provvedimento.

Il Segretario della Giunta
Avv. Davide F. Pellegrino

Il Presidente della Giunta
Dott. Nichi Vendola

SCHEMA DI

CONVENZIONE allegato A

BORSE DI STUDIO ADISU

TRA

La **REGIONE PUGLIA**, c.f. n. 80017210727, Servizio Formazione Professionale, Via Corigliano 1, BARI, nella persona del Dirigente pro-tempore, *Dott.ssa Anna Lobosco*

E

Il **SOGGETTO** ATTUATORE: AGENZIA REGIONALE PER IL DIRITTO ALLO STUDIO UNIVERSITARIO (ADISU) c.f. , con sede legale in , via , n. , nella persona di nato a il , intervenuto in qualità di Legale Rappresentante;

PREMESSO CHE

1) con Deliberazione n. del la Giunta regionale pugliese ha previsto il finanziamento, per un importo di €. € **3.998.580,00**l'ADISU affinché la predetta Agenzia possa sostenere tramite l'erogazione di borse di studio, gli studenti universitari immatricolatisi per l'A.A. 2012/2013 presso uno degli Atenei pugliesi, risultati idonei e non vincitori di borsa di studio nelle graduatorie definitive approvate, su base territoriale, dall'ADISU PUGLIA**;**

2) Con il citato atto si è deliberato che «*le borse di studio saranno riconosciute, sulla base delle intese intercorse tra l'Assessorato per il Diritto allo studio e formazione professionale e il Presidente dell'ADISU Puglia, agli studenti risultati idonei e non assegnatari di borsa, di cui ai seguenti provvedimenti dirigenziali adottati dal direttore generale dell'ADISU Puglia, ciascuno dei quali riferibile agli studenti iscritti alle Università pugliesi:*

- Determinazione del Direttore generale n. 109 del 29 ottobre 2012, avente ad oggetto: "Bando benefici e servizi A.A. 2012/2013. Approvazione graduatorie definitive relative agli studenti, idonei ed esclusi, iscritti al primo anno, del Politecnico e dell'Accademia delle belle Arti di Bari";
- Determinazione del Direttore generale n. 110 del 29 ottobre 2012, avente ad oggetto: "Bando benefici e servizi A.A. 2012/2013. Approvazione graduatorie definitive relative agli studenti, idonei ed esclusi, iscritti al primo anno, dei corsi di laurea dell'Università degli studi e del Politecnico di Bari, sedi di Taranto";

- Determinazione del Direttore generale n. 111 del 29 ottobre 2012, avente ad oggetto: "Bando benefici e servizi A.A. 2012/2013. Approvazione graduatorie definitive relative agli studenti, idonei ed esclusi, iscritti al primo anno, dei corsi di laurea dell'Università degli studi e della LUM";
- Determinazione del Direttore generale n. 112 del 29 ottobre 2012, avente ad oggetto: "Bando benefici e servizi A.A. 2012/2013. Approvazione graduatorie definitive relative agli studenti, idonei ed esclusi, iscritti al primo anno. Sede territoriale di Foggia";
- Determinazione del Direttore generale n. 113 del 29 ottobre 2012, avente ad oggetto: "Bando benefici e servizi A.A. 2012/2013. Approvazione graduatorie definitive relative agli studenti, idonei ed esclusi, iscritti al primo anno, dei corsi di laurea dell'Università del Salento e dell'Accademia delle Belle Ari di Lecce"».

3) Con il citato atto si è stabilito:

A) di attingere ai predetti elenchi, trasmessi dalla Direzione generale dell'ADISU Puglia con nota prot. n. 869 del 14/12/2012 quantificando in €. € **3.998.580,00**l'ammontare complessivo occorrente per il finanziamento di complessive 2.011 borse di studio, già ripartite fra gli studenti immatricolati presso le Università pugliesi per l'A.A. 2012/2013;

B) che gli studenti beneficiari di borsa di studio percepiranno, per il tramite dell'ADISU Puglia, la borsa nella misura prevista dall'art. 15 del Bando Benefici e Servizi dell'ADISU – approvato, sulla base del bando tipo approvato dalla Regione Puglia, dall'Agenzia regionale con la deliberazione del Consiglio di Amministrazione n. 28 del 25 maggio 2012 - stabilita in funzione dell'appartenenza alla categoria di "Fuori sede", "Pendolare" o "in Sede", nonché in base al valore dell'ISEEU del nucleo familiare di appartenenza; tali sei differenti valori delle borse di studio sono riassumibili come segue:

STUDENTI "FUORI SEDE"

Tipologia	Borsa di studio
Fascia "A"	€ 2.473,00
Fascia "B"	€ 1.635,00

STUDENTI "PENDOLARI"

Tipologia	Borsa di studio
Fascia "A"	€ 2.010,00
Fascia "B"	€ 1.312,00

STUDENTI "IN SEDE"

Tipologia	Borsa di studio
Fascia "A"	€ 1.849,00
Fascia "B"	€ 1.210,00

C) che la borsa di studio erogata - per il tramite dell'ADISU Puglia - non può essere cumulata con altri contributi concessi, a qualsiasi titolo, da altre amministrazioni pubbliche per la frequenza del primo anno del corso di studi intrapreso;

D) prevedere che la borsa di studio sarà liquidata, dall'ADISU, previa verifica dell'effettiva iscrizione all'Università prescelta, in un'unica soluzione, previa acquisizione dei 20 crediti formativi come previsto dall'art. 23 del già citato Bando Benefici e Servizi approvato dall'ADISU Puglia, che qui si intende integralmente richiamato;

SI CONVIENE E SI STIPULA QUANTO APPRESSO

Art. 1

I finanziamenti previsti dalla presente convenzione devono essere utilizzati esclusivamente per far fronte alle spese rivenienti dalla gestione dell'attività affidata.

Per quanto non espressamente previsto nella presente convenzione le parti fanno rinvio alla normativa vigente.

Art. 2

Il soggetto attuatore è tenuto alla nomina di un referente unico del progetto, da comunicare tempestivamente all'Amministrazione Regionale, che garantisca l'assolvimento degli obblighi degli assegnatari della borsa, presieda al corretto svolgimento di tutte le operazioni inerenti la gestione dell'iniziativa finanziata e coordini le attività relative agli aspetti relazionali e di comunicazione con l'Amministrazione Regionale.

Ogni eventuale variazione che determini il venir meno del diritto alla fruizione del finanziamento, da parte di ciascun borsista, sarà comunicato dal referente al Servizio Formazione Professionale.

Art. 3

Il referente unico garantisce **semestralmente con l'invio telematico** (in particolare entro il entro il 30 giugno ed entro il 30 dicembre) la **certificazione** delle spese e tutti i dati finanziari, fisici e procedurali relativi alle attività formative assegnate, attraverso il ***Sistema Informativo Regionale di Certificazione,*** **MIRWEB 2000**, messo a disposizione dalla Regione Puglia all'indirizzo web **http://mirweb.regione.puglia.it**, previa registrazione on line (link "*Iscrizione nuovo utente*"), affinché il Responsabile di Gestione possa provvedere alla "notifica" telematica del/i progetto/i, oggetto di certificazione.

Il referente unico si impegna, peraltro, conformemente a quanto previsto dalla normativa comunitaria, a conservare i documenti relativi alla certificazione delle spese per almeno 5 anni, decorrenti dal momento della chiusura del'intervento.

Art. 4

Il referente unico trasmetterà al Servizio Formazione Professionale della Regione Puglia il rendiconto annuale dell' azione finanziata, utilizzando l'apposita scheda che sarà diffusa dalla stessa Regione Puglia.

Contestualmente alla presentazione del rendiconto annuale, il soggetto attuatore trasmetterà, obbligatoriamente, al Servizio Formazione Professionale, copia della comunicazione di avvenuta presentazione del rendiconto unitamente al bonifico di restituzione delle eventuali economie di gestione realizzate rispetto al finanziamento erogato. Il soggetto attuatore, unitamente al rendiconto finale, dovrà presentare copia integrale della certificazione finale di spesa, sottoscritta dal legale rappresentante, generata tramite l'apposita funzione di "*stampa"* del MIRWEB e una dichiarazione sostitutiva di certificazione, anch'essa sottoscritta, resa in conformità a quanto prescritto dal D.P.R. n. 445/2000, attestante che:

a) l'importo rendicontato è quello finale e definitivo e che esso coincide con quello certificato nel Sistema MIRWEB;

b) l'attività è stata realizzata e si è conclusa regolarmente, in conformità al progetto;

c) le spese rendicontate sono riferibili a spese ammissibili e che i relativi titoli originali di spesa sono conservati agli atti del soggetto attuatore.

Art. 5

I fondi previsti per l'intervento affidato, erogati dalla Regione Puglia, saranno accreditati sul conto corrente di tesoreria le cui coordinate bancarie dovranno essere comunicate dal referente unico.

Art. 6

Il finanziamento previsto pari a € **3.998.580,00** sarà erogato, a sottoscrizione della convenzione, secondo le seguenti modalità:

- **anticipo, pari all'95%** del contributo;
- **saldo, nella misura del restante 5%** del contributo ad approvazione del rendiconto presentato

L'anticipo sarà erogato ad avvenuta richiesta dell'ADISU;

Il saldo sarà erogato ad avvenuta richiesta dell'ADISU corredata dalla copia del rendiconto finale delle spese sostenute così come disciplinato dall'art. 4 della presente convenzione.

La richiesta di saldo dovrà pervenire obbligatoriamente entro e non oltre il 01/03/2015. In difetto di tanto la Regione Puglia non procederà ad erogare il saldo richiesto in quanto non riuscirebbe a rispettare i termini previsti dalla nota del Ministero dello Sviluppo Economico prot. n.0015360-U del 16/11/2011 avente ad oggetto "*modifica del documento relativo alla modalità di attuazione dei progetti finanziati con risorse liberate relativamente ai termini per gli impegni e i pagamenti*".

Art. 7

Tutte le spese sostenute devono essere regolarmente documentate e strettamente attinenti, in termini qualitativi e temporali, alle attività corsuali assegnate.

Art. 8

Il Soggetto Attuatore ha l'obbligo di sostenere le spese inerenti alla gestione dell'attività affidata, nonché di procedere alla certificazione finale di spesa di cui all'art. 7, entro e non oltre il **31/12/2014,** data ultima per l'ammissibilità delle spese effettuate. Tutte le spese sostenute dopo tale data saranno oggetto di restituzione secondo le modalità descritte all'art. 4 della presente Convenzione
Ogni eventuale modificazione delle condizioni succitate dovrà essere preventivamente autorizzata dal Servizio Formazione Professionale.

Art. 9

Le parti dichiarano competente esclusivamente il Foro di Bari per eventuali controversie in ordine alla presente convenzione.

Art. 10

La presente convenzione è esente da ogni tipo di imposta o tassa, ai sensi dell'art. 5 , comma 5 della Legge n. 845 del 21 dicembre 1978.

Letto confermato e sottoscritto in n. 5 (cinque) originali ad unico effetto.

DELIBERAZIONE DELLA GIUNTA REGIONALE 27 dicembre 2012, n. 2955

P.O. Puglia FSE 2007/2013:Osservatorio Regionale dei Sistemi di Istruzione e Formazione in Puglia - Ampliamento delle attività per il biennio 2013/2014.

L'Assessore al Diritto allo studio e formazione - Scuola, Università e Ricerca, Formazione Professionale, Prof.ssa Alba Sasso, sulla base dell'istruttoria espletata dall'Autorità di Gestione del P.O. Puglia FSE 2007/2013, Dott.ssa Giulia Campaniello e dal Dirigente del Servizio Formazione Professionale, Dott.ssa Anna Lobosco, riferisce quanto segue:

Con Deliberazione di Giunta Regionale n. 1364 del 15.06.2011, pubblicata sul BURP n. 102 del 29.06.2011, è stato approvato il Protocollo di Intesa tra Regione Puglia ed Ufficio Scolastico Regionale per la costruzione dell' Osservatorio Regionale dei Sistemi di Istruzione e Formazione in Puglia, al fine di favorire sinergie e raccordi istituzionali ed in particolare, di attivare un ruolo di indirizzo e coordinamento regionale di aree di intervento comuni ai temi educativi, nell'esercizio di funzioni strumentali di supporto all'attività di programmazione regionale.

Il Protocollo di intesa ha come finalità prioritaria la costruzione di un organismo, l' Osservatorio regionale dei sistemi di istruzione e formazione in Puglia, sede permanente di analisi, elaborazione e diffusione dei dati, luogo di individuazione di buone pratiche e di informazioni sulle metodologie, sui risultati ed i fabbisogni emergenti.

Con successiva determinazione dirigenziale n° 1556 del 27.07.2011, il Dirigente del Servizio Formazione Professionale ha proceduto ad affidare all'ARTI, in linea con la L.R. n. 1 del 07/01/2004, l'attuazione delle attività rientranti nel già citato Protocollo d'Intesa finalizzate all'implementazione dell'Osservatorio.

In data 13/09/2011 si è proceduto alla sottoscrizione della Convenzione tra Regione Puglia, nella persona della Dott.ssa Giulia Campaniello, Dirigente del Servizio Formazione Professionale, e l'Agenzia Regionale per la Tecnologia e l'Innovazione - ARTI, nella persona del suo Presidente, la Dott.ssa Giuliana Trisorio Liuzzi. La stessa è stata repertoriata dal Servizio Affari Generali il 26/09/2011 con numero di repertorio 013205.

La Convenzione all'art. 4) DURATA stabiliva che la stessa aveva validità sino al 30/09/2013.

Tuttavia, con nota del 18/12/2012 prot. n. 1516/E.8 il Dirigente Servizio Scuola Università e Ricerca, Dott.ssa Gemma Maria Rosaria e il Direttore Amministrativo dell'ARTI, Avv. Francesco Addante, hanno presentato una proposta di ampliamento relativa all'Osservatorio Regionale dei Sistemi di Istruzione e Formazione in Puglia con riferimento al biennio 2013 - 2014 sia in termini di attività che in termini di spesa.

La richiesta di ampliamento nasce, così come dettagliatamente descritto nella proposta che si allega alla presente deliberazione e che è da considerarsi parte integrante e sostanziale di essa, dalla necessità di dare continuità alle attività già realizzate nell'ambito del Progetto e di approfondire la conoscenza dei Sistemi di Istruzione e Formazione in Puglia attraverso anche l'individuazione di nuove aree di ricerca, di analisi e di monitoraggio.

L'Osservatorio infatti, nel corso del 2013, oltre a proseguire le specifiche attività già dettagliate nel Progetto Operativo precedentemente approvato fino alla data del 30/09/2012, svilupperà nuove attività di analisi della governance del mondo dell'Istruzione e Formazione Regionale costruendo apposite banche dati e successive valutazioni comparative e di flusso che consentiranno una più attenta stima della programmazione e della spesa. Le nuove attività saranno inoltre sviluppate nel corso del 2014.

Considerata la validità e l'importanza dell'attività dell'Osservatorio Regionale dei Sistemi di Istruzione e Formazione in Puglia e al fine di dare continuità alle sue funzioni,

Tutto ciò premesso si propone alla Giunta Regionale:

di approvare la proposta di Ampliamento delle attività per il Biennio 2013-2014, con la relativa specificazione dei costi (Allegato "A").

Con determinazione dirigenziale successiva si procederà all'approvazione dello schema di integrazione della Convenzione tra Regione Puglia e ARTI, approvata con D.D. n. 1556 del 27/07/2011.

COPERTURA FINANZIARIA ai sensi della L.R. n. 28/2001 e s.m.i.

La copertura finanziaria degli oneri derivanti dal presente provvedimento pari a complessivi euro 1.000.000,00 è garantita dalle risorse finanziarie iscritte nella U.P.B. 2.4.2 di pertinenza del Servizio Formazione Professionale, a valere sulle disponibilità finanziarie dell'Asse VII - "Capacità Istituzionale" del P.O. PUGLIA FSE 2007/2013, con imputazione sui capitoli così come segue:

- al Cap. 1157500 /Comp.2012 (quota UE-Stato = 90%)per euro 900.000,00
- al Cap. 1157510 /Comp. 2012 (quota Regione = 10%)per euro 100.000,00

Al relativo impegno dovrà provvedere il Dirigente del Servizio Formazione Professionale con atto dirigenziale da assumersi entro il corrente esercizio finanziario sul bilancio regionale vincolato 2012.

L'Assessore relatore, sulla base delle risultanze istruttorie, propone alla Giunta Regionale l'adozione del seguente atto finale, così come definito dall'art. 4. comma 4, lettere f) e k) della L.R. n. 7/1997.

LA GIUNTA REGIONALE

Udita la relazione e la conseguente proposta dell' Assessore;

Vista la sottoscrizione posta in calce al presente provvedimento dal Dirigente del Servizio Formazione Professionale che ne attesta la conformità alla normativa vigente;

A voti unanimi e palesi espressi nei modi di legge;

DELIBERA

Per le motivazioni espresse in narrativa, che qui si intendono integralmente riportate:

- di fare propria la relazione dell'Assessore proponente, qui da intendersi riportata;
- di approvare la proposta di Ampliamento delle attività per il Biennio 2013 - 2014 dell'Osservatorio Regionale dei Sistemi di Istruzione e Formazione in Puglia, con la relativa specificazione dei costi (Allegato "A);
- di demandare alla Dirigente competente l'adozione del provvedimento per l'approvazione dello schema di integrazione della Convenzione tra Regione Puglia e ARTI, approvata con D.D. n. 1556 del 27/07/2011;
- di approvare la spesa complessiva di euro 1.000.000,00 così come riportato nella sezione "Copertura Finanziaria" del presente provvedimento, che qui si intende integralmente riportata;
- di demandare alla Dirigente competente l'adozione del relativo provvedimento di impegno della spesa entro il corrente esercizio finanziario, nonché dei successivi atti di liquidazione del contributo;
- di disporre la pubblicazione del presente provvedimento sul Bollettino Ufficiale della Regione Puglia e sul sito web www.regione.puglia.it.

Il Segretario della Giunta
Avv. Davide F. Pellegrino

Il Presidente della Giunta
Dott. Nichi Vendola

Regione Puglia

·a·r·t·i·
Agenzia regionale per la tecnologia e l'innovazione

Osservatorio Regionale dei Sistemi di Istruzione e Formazione in Puglia

Ampliamento delle attività
Biennio 2013-2014

Indice

Introduzione .....
1. Descrizione delle attività .....
2. Specificazione dei costi .....

Introduzione

L'**Osservatorio Regionale dei Sistemi di Istruzione e Formazione** istituito con Deliberazione della Giunta Regionale n. 1364 del 2011 nasce con la finalità di acquisire strumenti conoscitivi utili per:

1) governare i processi connessi all'istruzione e alla formazione;
2) intervenire su criticità;
3) monitorare le dinamiche derivanti dai percorsi scolastici e formativi, nonchè gli esiti delle politiche e degli interventi;
4) integrare sempre più le politiche dell'Istruzione con quelle della Formazione;
5) enucleare le performance e le buone prassi individuabili in ciascuno dei due settori sulle quali modellizzare un sistema specifico di *governance* pugliese;
7) consentire una definizione costante della capacità del sistema pugliese dell'Istruzione e della Formazione ai fini del raggiungimento di una piena occupazione (occupabilità), anche nella prospettiva di una formazione continua (*life long learning*) e di una riqualificazione degli adulti espulsi dal mercato del lavoro.

La necessità di dare continuità alle attività già realizzate nell'ambito del Progetto "Osservatorio Regionale dei Sistemi di Istruzione e Formazione" e di approfondire la conoscenza dei Sistemi di Istruzione e Formazione in Puglia rende necessario l'ampliamento delle attività con l'individuazione di nuove aree di ricerca, di analisi e di monitoraggio.
L'Osservatorio, infatti, nel corso del 2013 e del 2014, oltre a proseguire le specifiche attività già dettagliate nel Progetto Operativo, svilupperà nuove attività di analisi della *governance* del mondo dell' Istruzione e Formazione regionale costruendo apposite banche dati e successive valutazioni comparative e di flusso che consentiranno una più attenta stima della programmazione e della spesa. L'Osservatorio costruirà modelli di analisi statistica e socio-economica che saranno alla base della valutazione della programmazione regionale in materia. Saranno privilegiate le aree tematiche relative all'analisi degli esiti scolastici, della certificazione delle competenze, delle misure atte a migliorare l'offerta formativa nell'incrocio con la domanda di lavoro, dell'abbandono e della dispersione scolastica, del *placement* degli studenti. A questo proposito l'Osservatorio produrrà il necessario supporto alla programmazione sulla base dei risultati delle banche dati e dei dati provenienti dalle fonti più certe, nonché una reportistica ad hoc che verifichi gli andamenti delle *performances* del mondo della Scuola e della Formazione Professionale nell'incrocio/incontro con il mercato del lavoro. Nello stesso tempo, sarà data grande importanza alla costruzione dell'Anagrafe degli Studenti e delle banche dati della Formazione Professionale, nella prospettiva di una integrazione tra il sistema della Istruzione e Formazione e i fabbisogni professionali espressi dal sistema produttivo pugliese. Inoltre, l'Osservatorio proseguirà la sua attività di collaborazione con l'Ufficio Scolastico Regionale e procederà a costruire rapporti sinergici con Sistema Puglia e gli altri Osservatori regionali, nonché con quegli istituti di ricerca (Ipres, Istat, ecc.), dipartimenti e facoltà universitarie con i quali potrà realizzare collaborazioni di ricerca finalizzate ad una conoscenza interdisciplinare dei sistemi di Istruzione e Formazione. Infine, l'Osservatorio inteverrà in maniera più incisiva sull' attività di comunicazione contribuendo anche alla diffusione dei dati attraverso la produzione di reportistica ad hoc, la partecipazione a convegni, fiere e meeting, la costruzione di contenuti per il web e per la stampa.

1. Descrizione delle attività

a) Supporto alla programmazione regionale in tema di istruzione e formazione

- Ricostruzione e sistematizzazione della normativa nazionale e regionale esistente in materia di istruzione e formazione
- Certificazione delle competenze in coerenza con il Repertorio Regionale delle Figure Professionali previsto con D.G.R. n. 2273 del 13/11/2012 "Indirizzi generali per la creazione del Sistema regionale di competenze e istituzione del Comitato Tecnico regionale"

b) Monitoraggio delle politiche regionali in materia di istruzione e formazione professionale

- Monitoraggio e valutazione dei percorsi di alternanza scuola-lavoro, e redazione di report e di eventuali comparazioni con altri territori italiani
- Costruzione di banche dati contenenti informazioni relative alle attività del servizio Formazione Professionale, con presentazione dei trend di iscrizioni, esiti, progetti, finanziamenti, corsi attivati, figure formate a livello provinciale
- Un'analisi dell'utilizzo dei fondi strutturali PON-POR con riferimento ai settori dell'istruzione e della formazione, con costruzione di un quadro dettagliato dell'efficacia della spesa e degli obiettivi raggiunti
- Ricostruzione dei livelli e dei flussi di spesa pubblica per istruzione, distinguendo per fonte, tipologia e territorio, valutando il caso pugliese in ottica comparata su scala nazionale e internazionale.

c) Produzione e aggiornamento costante di informazioni statistiche e report tematici sui fenomeni scolastici rilevanti

- Creazione di un sistema di monitoraggio sugli *stakeholders* della scuola e della formazione professionale regionale in grado di raccogliere i giudizi e le opinioni che possano evidenziare la pluralità dei bisogni espressi dalle famiglie, dai giovani e dal mondo del lavoro
- Monitoraggio costante dei fenomeni dell'abbandono e della dispersione per ogni ordine e grado di scuola attraverso rilevazione diretta presso le scuole del territorio regionale, con successiva analisi e reportistica comparata con le altre regioni italiane
- Elaborazione ed analisi secondaria (anche longitudinale) dei dati di rilevazione degli apprendimenti (OCSE, Invalsi) relative al territorio regionale
- Monitoraggio degli esiti occupazionali degli iscritti ai percorsi di Istruzione Tecnica Superiore e I.F.T.S.
- Rilevazione campionaria degli orientamenti delle famiglie verso le professioni e il lavoro al termine della scuola secondaria di primo grado
- Analisi dei fabbisogni professionali e formativi espressi dal sistema produttivo regionale, costruendo sinergie/ collegamento con Progetto Sistema Puglia, Osservatorio Lavoro ecc.
- Analisi di coerenza tra i profili professionali / competenze espressi dal sistema produttivo regionale e l'offerta erogata dalle strutture formative regionali,

- Analisi dei flussi di iscrizione all'Università e, in generale, del Sistema Universitario Pugliese (immatricolazioni, iscrizioni, *placement* dei neolaureati)

d) Anagrafe regionale degli Studenti

- Consolidamento del sistema informativo regionale con un aggiornamento costante delle informazioni contenute nell'Anagrafe Regionale degli Studenti
- Interfunzionalità tra l'Anagrafe Regionale degli Studenti e l'Anagrafe dell'Edilizia Scolastica

e) Sito "Osservatorio regionale dei sistemi di istruzione e formazione"

- Aggiornamento costante dei contenuti del sito e valorizzazione dello stesso quale strumento di diffusione e circolazione di informazioni, approfondimenti, studi e ricerche.

f) Attività di comunicazione e stampa

- Organizzazione di conferenze stampa, meeting, seminari ad hoc e convegni. Partecipazione a meeting, seminari, conferenze tematiche, fiere e convegni sul mondo Istruzione, Formazione, Orientamento al Lavoro.
- Redazione testi per la pubblicistica dell'osservatorio.
- Preparazione documenti e relazione per convegni ed interventi nell'ambito delle iniziative sul territorio.
- Produzione di contenuti e materiale cartaceo e audio-video di supporto alla comunicazione delle attività dell'Osservatorio e dell'Assessorato.
- Editing dei report, stampa ed eventuale distribuzione degli stessi.
- Tenere rapporti con la stampa e con i media, redazione di rassegne stampa e video, interventi sui social network.

2. Specificazione dei costi

Descrizione Attività	Personale interno	Personale esterno	Consulenze professionali	Servizi tecnico-specialistici	Altri servizi	Totale
0. Gestione delle attività		40.000				160.000
a) Supporto alla programmazione regionale in tema di istruzione e formazione			70.000			70.000
b) Monitoraggio delle politiche regionali in materia di istruzione e formazione professionale		400.000				400.000
c) Produzione e aggiornamento costante di informazioni statistiche e report tematici sui fenomeni scolastici rilevanti	120.000			120.000		120.000
d) Anagrafe regionale degli Studenti				70.000		70.000
e) Sito "Osservatorio regionale dei sistemi di istruzione e formazione"		50.000			50.000	100.000
f) Attività di comunicazione e stampa		50.000			30.000	80.000
Totale Euro	**120.000**	**540.000**	**70.000**	**190.000**	**80.000**	**1.000.000**

DELIBERAZIONE DELLA GIUNTA REGIONALE 27 dicembre 2012, n. 2957

Società Ferrotramviaria S.p.A - Collegamento ferroviario dell'aeroporto di Bari Palese con l'area metropolitana di Bari mediante deviazione della ferrovia Bari-Barletta. Integrazione al contratto di servizio sottoscritto in data 14.12.2009.

L'Assessore alle Infrastrutture Strategiche e Mobilità, Guglielmo Minervini, sulla base dell'istruttoria espletata dal Responsabile A.P. Trasporti e Infrastrutture ferroviari, confermata dal Dirigente dell'Ufficio Servizi di trasporto e dal Dirigente del Servizio Reti e Infrastrutture per la Mobilità, riferisce quanto segue.

Nel corso dell'anno 1996 la società "Ferrotramviaria S.p.A", concessionaria della costruzione e dell'esercizio della ferrovia Bari-Barletta, presentava al Ministero dei Trasporti il progetto del collegamento ferroviario dell'aeroporto di Bari Palese con la città di Bari, realizzato mediante una deviazione della ferrovia Bari-Barletta.

Con decreto del 21.11.1997 il Ministero dei Trasporti, in attuazione della delibera CIPE 29.8.1997 e successive integrazioni, assegnava alla Società Ferrotramviara le risorse relative a copertura del costo dell'intervento in argomento.

Il DPCM 16.11.2000 emanato in attuazione della delega alle Regioni delle funzioni e dei compiti di amministrazione e programmazione inerenti i servizi ferroviari ex art. 8 del d.lgs. 422/97, ha previsto alla colonna 7, tra le "Risorse riconoscibili per servizi aggiuntivi già programmati", la somma di euro 6.197.483,00 attribuiti alla Ferrovia Bari-Barletta, di cui euro 3.615.198,29 destinati all'esercizio del predetto collegamento.

Con nota prot. 481 del 11.4.2001, il Ministero, a seguito dell'intervenuta attuazione della delega ex art.8 del D.lgs.422/97 a decorrere dal 1 gennaio 2001, ha trasmesso alla Regione, per i successivi adempimenti di competenza, il progetto esecutivo dell'intervento in argomento munito del parere espresso dalla Commissione Interministeriale ex L.1042/1969 nella seduta del 26.10.2000.

Successivamente con Accordo di Programma sottoscritto tra Regione e Ministero in data 23.12.2002 venivano individuate le risorse da trasferire a copertura del costo per la realizzazione del collegamento ferroviario dell'aeroporto Bari-Palese con l'area metropolitana della città di Bari, mediante deviazione della ferrovia Bari-Barletta tra il Km 6+050 ed il km 14+865,

Con atto dirigenziale n. 208 del 26 ottobre 2004 veniva approvato lo schema di convenzione disciplinante la concessione per la realizzazione delle opere del collegamento ferroviario e per la fornitura del relativo materiale rotabile, nonché per la gestione e l'esercizio provvisorio per la durata di 24 mesi a decorrere dalla data di ultimazione delle opere civili (art.5). La convenzione è stata poi sottoscritta in data 28 ottobre 2004.

La società Ferrotramviaria, che, in qualità di concessionaria della gestione dell'infrastruttura e del servizio ferroviario della linea Bari-Barletta, ha sottoscritto con questa Regione apposito contratto di servizio scadente il 31.12.2015, con nota prot. 304 del 20.2.2012 ha comunicato di avere in corso di ultimazione i lavori di realizzazione del collegamento in questione e di prevedere a breve l'avvio dell'esercizio provvisorio, ai sensi della suddetta convenzione. Con la stessa nota ha chiesto di avviare le procedure per l'acquisizione in tempo utile delle risorse ex DPCM 16.11.2000, per l'attivazione del servizio, previa sottoscrizione di apposito contratto di servizio integrativo di quello in essere.

Con nota prot. n.AOO/148/798 del 1.3.2012 questa Regione rappresentava al Ministero delle Infrastrutture e dei trasporti la necessità di disporre in tempo utile del finanziamento in argomento al fine di garantire l'attivazione dei servizi appena ultimati i lavori.

Il Ministero delle Infrastrutture e dei Trasporti, nel confermare la disponibilità delle risorse, ha subordinato il trasferimento delle stesse alla sottoscrizione del contratto integrativo di servizio.

Successivamente, la società con nota prot. n. 1133 del 7.6.2012, integrata con nota prot. 9650 del 6.12.2012 ha trasmesso un piano tecnico-economico con il quale, ha quantificato in euro 4.904.700,00 l'onere per la gestione e manutenzione dell'infrastruttura attesa la sua complessità e la necessità di mantenere elevati standard di ser-

vizi, ed in euro 872.160,00, calcolati sulla base del corrispettivo chilometrico del contratto vigente, l'onere della maggiore percorrenza nella prima fase del servizio ed in euro 1.916.168,00 per la maggiore percorrenza a regime del servizio stesso.

L'attivando servizio svilupperà infatti nella prima fase di esercizio una maggiore percorrenza di 106.361 treni.km corrispondente a n. 54 treni effettuati nei giorni festivi sulla relazione Bitonto-Bari Aeroporto ed a 36 treni nei giorni feriali per assicurare il collegamento di Palese Macchie con la stazione di Fesca e quindi con Bari.

Al riguardo, trattandosi di servizio già inserito tra quelli trasferiti alla competenza regionale con il DPCM 16.11.2000, per il quale sono già state esplicitamente previste nella colonna 7 le relative risorse, si ritiene che al servizio di trasporto in oggetto debba essere riconosciuta la qualifica di "servizio minimo" ai sensi dell'art. 5 della l.r. n. 18/2002 e, come tale, verrà recepito nel PTS 2013-2015 ed eventuali atti connessi. Nell'ammontare di tali risorse pari a euro 3.615.198,00 dovrà essere al momento contenuto il corrispettivo aggiuntivo da attribuire per il servizio in argomento.

La Società si è dimostrata disponibile ad effettuare il servizio rappresentando la necessità, nell'intento di conseguire l'equilibrio economico, di applicare prezzi di corsa semplice, per il collegamento con l'Aeroporto, più elevati rispetto a quelli rivenienti dalle tariffe minime previste dalla l.r. n.18/2002, applicando una maggiorazione media di euro 5,00 per corsa semplice, in analogia a quanto operato da altri vettori per servizi similari.

In relazione a quanto sopra, può essere sottoscritto il relativo contratto integrativo di quello vigente secondo lo schema a suo tempo approvato dalla Giunta regionale con deliberazione n. 2410 del 4.12.2009, ferma restando la scadenza contrattuale ivi prevista ed il subordine dell'erogazione del corrispettivo in argomento all'acquisizione al bilancio regionale delle risorse statali ex DPCM 16.11.2000 e rinviando a successivo provvedimento, per ulteriori approfondimenti, la determinazione sulla richiesta di maggiorazione tariffaria.

L'onere riveniente dal presente provvedimento per l'esercizio in corso, nell'ipotesi di attivazione dello stesso nella seconda metà del mese di dicembre, è quantificabile in euro 15.000,00 che trova copertura sulla disponibilità del capitolo 552031/RS2009 del bilancio per l'esercizio finanziario 2012.

COPERTURA FINANZIARIAL'onere riveniente dal presente provvedimento pari a euro 15.000,00 trova copertura nella disponibilità prevista sul capitolo 552031/RS2009 del bilancio per l'esercizio finanziario 2012, a cui impegno si provvederà entro il corrente esercizio finanziario con successiva determinazione dirigenziale.

L'Assessore relatore sulla base delle risultanze istruttorie come innanzi illustrate, propone alla Giunta l'adozione del conseguente atto finale, evidenziando che il presente procedimento amministrativo rientra nella competenza della Giunta ai sensi della L.R. n° 7/1997, art. 4-c.4/lett. K).

LA GIUNTA

UDITA la relazione e la conseguente proposta dell' Assessore;

VISTE le sottoscrizioni poste in calce al presente provvedimento dal Responsabile A.P., dal Dirigente dell'Ufficio e dal Dirigente di Servizio;

A voti espressi nei modi di legge,

DELIBERA

Per tutto quanto riportato in narrativa

1. di riconoscere, trattandosi di servizio già inserito tra i servizi trasferiti alla competenza regionale con il DPCM 16.11.2000, la qualifica di "servizio minimo" ai sensi dell'art.5 della l.r. n. 18/2002 al servizio integrativo per il collegamento dell'area metropolitana di Bari con l'aeroporto di Bari Palese mediante deviazione della ferrovia Bari-Barletta e, come tale, verrà recepito nel PTS 2013-2015 ed eventuali atti connessi:

2. di rinviare a successivo provvedimento, per ulteriori approfondimenti, la determinazione sulla richiesta di maggiorazione tariffaria;

3. di autorizzare il Dirigente del Servizio reti e Infrastrutture per la Mobilità alla sottoscrizione del contratto di servizio integrativo di quello vigente secondo lo schema già approvato con deliberazione 2410/2009, ferma restando la scadenza ivi prevista ed il subordine dell'erogazione del corrispettivo pari a euro 3.615.198,29 al preventivo trasferimento da parte dello Stato, alla Regione delle risorse aggiuntive ex DPCM 16.11.2000;

- di pubblicare il presente provvedimento sul B.U.R.P.

Il Segretario della Giunta
Avv. Davide F. Pellegrino

Il Presidente della Giunta
Dott. Nichi Vendola

DELIBERAZIONE DELLA GIUNTA REGIONALE 27 dicembre 2012, n. 2958

L.R. 24.07.2001, n. 17 art.5, comma 1 "Istituzione e disposizioni normative dell'attività ricettiva di Bed & Breakfast (affittacamere)" - Pubblicazione Albo regionale 2012 degli esercenti l'attività ricettiva di Bed & Breakfast.

L'Assessore al Mediterraneo, Cultura e Turismo, Prof.ssa Silvia Godelli, sulla base dell'istruttoria espletata dall'Ufficio, confermata dal Dirigente dello stesso Ufficio e dal Dirigente di Sevizio Dott.ssa Annamaria Maiellaro, riferisce quanto segue:

L'attività ricettiva di Bed & Breakfast è disciplinata dalla L.r. n.17/2001.

In particolare, l'art.4 (Adempimenti amministrativi) della richiamata l.r. n.17/2001 dispone:

- *"Il Comune istituisce un Albo dove iscrive tutti coloro che fanno denuncia di inizio di attività di Bed & Breakfast, riservandosi di eseguire eventuale sopralluogo ai fini dell'accertamento dei requisiti richiesti" (comma 3);*
- *"Il Comune, sulla base delle dichiarazioni annuali e delle denunce di inizio attività, aggiorna l'Albo degli esercenti l'attività ricettiva di Bed & Breakfast che, comprensivo dei prezzi praticati, entro il 31 ottobre di ogni anno, viene comunicato alla Regione, alla Provincia ed all'Azienda per la promozione turistica competente ai fini dell'attività di informazione turistica. Copia di tale comunicazione deve essere esposta all'interno della struttura ricettiva"* (comma 5).

Inoltre il comma 1 dell'art.5 della citata l.r. n.17/2001 autorizza la Giunta Regionale a pubblicare con propria deliberazione l'elenco degli iscritti all'Albo, aggiornandolo ogni due anni.

Per l'anno 2012, in ossequio a quanto disposto dalla legge, il Servizio Turismo ha provveduto a predisporre l'elenco degli iscritti all'Albo, sulla base delle comunicazioni pervenute dai Comuni

In detto Albo, allegato alla presente quale parte integrante, sono stati inseriti soltanto i Bed & Breakfast i cui dati sono stati trasmessi dai Comuni in modo completo.

In particolare sono stati omessi i Bed & Breakfast con riferimento ai quali, la comunicazione comunale risultava carente di uno o più dei seguenti dati: titolare, indirizzo, numero delle camere, numero dei posti letto, numero dei servizi igienici, prezzi applicati, nonché periodo di esercizio dell'attività come previsto dall'art.2, l.r. 17/2001.

Tanto premesso, ai fini della pubblicazione prevista dall'art. 5 comma 1 della l. r. n. 17/2001, si propone alla Giunta Regionale il presente provvedimento unitamente all'allegato Albo, parte integrante dello stesso, recante l'elenco degli esercenti l'attività ricettiva di Bed & Breakfast anno 2012.

COPERTURA FINANZIARIA AI SENSI DELLA L. R. n.28/2001 E SUCCESSIVE MODIFICHE ED INTEGRAZIONI

La presente deliberazione non comporta implicazioni di natura finanziaria sia di entrata che di spesa e dalla stessa non deriva alcun onere a carico del Bilancio regionale.

Tutto ciò premesso e considerato l'Assessore relatore, sulla base delle risultanze istruttorie come innanzi illustrate, propone alla Giunta l'adozione del seguente atto finale Il presente provvedimento è di competenza della Giunta Regionale ai sensi della l.r. 7/97, art. 4, comma 4, lettera K), nonché dalla L.R. n.17/2001, art. 5 comma 1.

LA GIUNTA

Udita la relazione e la conseguente proposta dell'Assessore al Mediterraneo, Cultura e Turismo;

Viste le sottoscrizioni poste in calce al presente provvedimento;

A voti unanimi espressi nei modi di legge;

DELIBERA

Per tutto quanto in premessa riportato e che qui si intende integralmente confermato:

1. di pubblicare, ai sensi dell'art. 5, comma 1 l.r. 24.07.2001 n. 17, sul Bollettino Ufficiale della Regione Puglia, sul sito istituzionale della REGIONE PUGLIA www.regione.puglia.it, nonché sul portale dell'Assessorato al Turismo www.viaggiareinpuglia.it, l'Albo regionale, allegato al presente provvedimento quale parte integrante, recante l'elenco degli esercenti l'attività ricettiva di Bed & Breakfast anno 2012.

Il Segretario della Giunta
Avv. Davide F. Pellegrino

Il Presidente della Giunta
Dott. Nichi Vendola

ALLEGATO

REGIONE PUGLIA

ALBO
dei
BED & BREAKFAST

BED & BREAKFAST della Provincia di BARI

N.	Denominazione	Titolare	Indirizzo	CAP	Comune	Prov	Tot. camere	Tot. posti letto	Tot. bagni	Prezzo min.	Prezzo max.	Periodi di apertura
1	VENTURA ELENA B&B	Ventura Elena	Via Roma, 15	70021	ACQUAVIVA DELLE FONTI	BA	5	9	2	€ 30	€ 75	15/01/2012-31/07/2012; 31/08/2012-15/11/2012
2	ANGIULLI ANTONIA B&B	Angiulli Antonia	C.da Gabellotta, 6	70011	ALBEROBELLO	BA	3	6	1	€ 20	€ 35	01/04/2012-31/10/2012
3	AQUILA	Colucci Paolo Francesco	Via Garibaldi, 76	70011	ALBEROBELLO	BA	3	4	1	€ 35	€ 60	01/05/2012-30/09/2012; periodi pasquale e natalizio
4	ARIA DI CASA	Rinaldi Isabella	Via Monte Sobotico, 111	70011	ALBEROBELLO	BA	1	3	1	€ 15	€ 90	18/06/2012-31/10/2012; periodi pasquale e natalizio
5	B&B ALBEROBELLO	Ramunno Ignazio Antonio	Via Massimo D'Azeglio, 93	70011	ALBEROBELLO	BA	2	6	2	€ 25	€ 35	01/03/2012-31/10/2012
6	B&B DA SILVANA	Ruggieri Silvana	Via Monte Calvario, 22	70011	ALBEROBELLO	BA	3	6	2	€ 25	€ 50	01/04/2012-31/10/2012; periodi pasquale e natalizio
7	B&B IL MONTE	Muscio Alessio	Via Manzoni, 61	70011	ALBEROBELLO	BA	1	4	1	€ 25	€ 50	01/05/2012-31/10/2012; periodi pasquale e natalizio
8	B&B MARILENA	Galiani Carmela Maria	Via Bligny, 26	70011	ALBEROBELLO	BA	1	3	1	€ 25	€ 25	01/04/2012-31/10/2012; periodi pasquale e natalizio
9	B&B PANARO	Panaro Palma	Via Zara, 42	70011	ALBEROBELLO	BA	2	4	1	€ 20	€ 40	01/04/2012-31/10/2012; periodi pasquale e natalizio
10	B&B SAN LEONARDO	Marangi Angela	C.da San Leonardo, 1	70011	ALBEROBELLO	BA	6	10	5	€ 30	€ 35	01/04/2012-31/10/2012; periodi pasquale e natalizio
11	B&B TRULLI DI ALICE	Ignisci Sante	Via Cavallerizza, 15/2	70011	ALBEROBELLO	BA	3	6	1	€ 35	€ 45	13/04/2012-31/10/2012
12	B&B TRULLO DELLE RONDINI	Plasmati Macolata	S.P. Per Noci, 17	70011	ALBEROBELLO	BA	2	6	1	€ 20	€ 40	01/05/2012-30/09/2012; periodi pasquale e natalizio
13	B&B TRULLO DI ALICE	Lopedote Domenica	C.da Guaguino, 31	70011	ALBEROBELLO	BA	3	6	1	€ 35	€ 45	13/04/2012-30/09/2012
14	B&B VILLA GRASSI	De Cataldo Anna	C.da Malvischi, 5/a	70011	ALBEROBELLO	BA	3	9	2	€ 40	€ 80	01/03/2012-31/12/2012
15	B&B CASA CONTENTO	Contento Maria Giuseppina	Via Diaz, 35	70011	ALBEROBELLO	BA	2	4	2	€ 35	€ 45	01/05/2012-30/09/2012; periodi pasquale e natalizio
16	B.& B. LEGGIERI DOMENICO	Leggieri Domenico	Via Olmo, 34	70011	ALBEROBELLO	BA	1	4	1	€ 25	€ 55	01/06/2012-30/09/2012; weekend dei seguenti periodi: 01/02/2012-29/02/2012; 01/05/2012-31/05/2012; 01/10/2012-31/10/2012; periodi pasquale e natalizio
17	BIANCO VITO B&B	Bianco Vito	Via Olmo, 5	70011	ALBEROBELLO	BA	2	6	1	€ 30	€ 35	01/01/2012-15/01/2012; 01/05/2012-30/09/2012; 15/12/2012-31/12/2012
18	CASA DE CARLO	De Carlo Francesco	Via Monte S.Marco, 12	70011	ALBEROBELLO	BA	6	10	3	€ 25	€ 70	01/02/2012-31/10/2012; weekend giorni festivi
19	CONVERTINO DOMENICO B&B	Convertino Domenico	Via De Mola Michele, 10	70011	ALBEROBELLO	BA	4	8	2	€ 20	€ 35	01/04/2012-31/10/2012
20	COTA GABRIELE B&B	Cota Gabriele	C.da Loprete, 15	70011	ALBEROBELLO	BA	5	10	5	€ 40	€ 80	01/04/2012-31/10/2012
21	GIOMI	Sgobba Cosima	Via Angelantomio Lippolis, 8	70011	ALBEROBELLO	BA	2	4	1	€ 30	€ 35	01/07/2012-31/10/2012; periodo natalizio
22	GIULIANI DANIELE CARMELO B&B	Giuliani Daniele Carmelo	Vico I° Lamarmora, 6	70011	ALBEROBELLO	BA	1	2	1	€ 30	€ 50	15/06/2012-30/09/2012; periodi pasquale e natalizio
23	I TRULLI DI PASTORE	Pastore Angelo	Via Canale di Pilo, 30	70011	ALBEROBELLO	BA	5	10	4	€ 25	€ 40	01/04/2012-31/10/2012; periodi pasquale e natalizio

N.	Denominazione	Titolare	Indirizzo	CAP	Comune	Prov	Tot. camere	Tot. posti letto	Tot. bagni	Prezzo min.	Prezzo max.	Periodi di apertura
24	I TRULLI DI ZIA VITTORIA	Garzelli Vittoria	Via Bovio, 9	70011	ALBEROBELLO	BA	2	4	1	€ 30	€ 50	01/04/2012-31/10/2012; periodi pasquale e natalizio
25	IL NIDO SUI TRULLI	Gentile Grazia	Via M. La Catena, 16	70011	ALBEROBELLO	BA	2	4	1	€ 40	€ 50	01/04/2012-30/09/2012; periodi pasquale e natalizio
26	IL TRULLO E IL FORTINO	De Mola Angela	C.da Coreggia, 19	70011	ALBEROBELLO	BA	4	6	2	€ 25	€ 40	21/06/2012-31/10/2012; 20/12/2012-31/12/2012
27	LA CASETTA NEL VERDE	Girolamo Francesco Paolo	Via Prov. Per Noci, 22	70011	ALBEROBELLO	BA	1	4	1	€ 40	€ 60	01/04/2012-31/10/2012;periodi pasquale e natalizio
28	LA PICCOLA CORTE	Pantaleo Francesco Saverio	Via Col Di Lana, 28	70011	ALBEROBELLO	BA	3	6	3	€ 80	€ 110	01/04/2012-31/10/2012; periodi pasquale e natalizio
29	LA TRULLESA HOLIDAY	Ignisci Marisa	Via F. Bini, 4	70011	ALBEROBELLO	BA	4	10	4	€ 30	€ 70	01/05/2012-31/10/2012; periodi pasquale e natalizio
30	MOROSI VERONIQUE B&B	Morosi Veronique	Via A Turi, 2	70011	ALBEROBELLO	BA	1	4	1	€ 80	€ 140	01/04/2012-31/10/2012; periodi pasquale e natalizio
31	PIETRADIMORA BED	Lippolis Daniela	Via Monte San Marco, 28	70011	ALBEROBELLO	BA	2	8	2	€ 40	€ 80	01/01/2012-20/01/2012; 15/03/2012-15/04/2012; 15/05/2012-15/09/2012; 20/12/2012-31/12/2012
32	RESIDENZA APULIA JOYFUL PEOPLE	Stanisci Domenico	Viale Apulia, 12	70011	ALBEROBELLO	BA	5	10	5	€ 20	€ 50	07/04/2012-31/10/2012
33	SCHIAVONE OTTAVIO B&B	Schiavone Ottavio	Via Sette Comuni, 6	70011	ALBEROBELLO	BA	4	9	2	€ 25	€ 35	01/05/2012-30/09/2012; periodi pasquale e natalizio
34	SPINOSA COSMO B&B	Spinosa Cosimo	Via G. Girolamo, 2	70011	ALBEROBELLO	BA	1	3	1	€ 60	€ 100	25/05/2012-31/10/2012
35	TIPICO B&B	Pantaleo Elisabetta	Via C. Colombo, 10	70011	ALBEROBELLO	BA	2	4	1	€ 25	€ 55	01/04/2012-31/10/2012; periodi pasquale e natalizio
36	TODARO MICHELE B&B	Todaro Michele	C.da Muscio, 3/2	70011	ALBEROBELLO	BA	1	3	1	€ 20	€ 30	01/03/2012-31/10/2012
37	TRULLI DA SOGNO	Censi Luciano	Via Bovio, 55/57	70011	ALBEROBELLO	BA	2	5	1	€ 30	€ 60	01/05/2012-30/09/2012; periodi pasquale e natalizio
38	TRULLI MIGRADO	Lippolis Milena	Vico Ten. Gentile, 11	70011	ALBEROBELLO	BA	2	4	1	€ 30	€ 40	01/04/2012-30/09/2012; periodi pasquale e natalizio
39	TRULLI OASI CORREGGIA	Cellamare Sebastiano	C.da Malvischi, 4	70011	ALBEROBELLO	BA	3	6	2	€ 20	€ 20	01/01/2012-31/10/2012
40	TRULLIMANIA BED	Colotta Flavio	Vico Forno Vecchio, 3	70011	ALBEROBELLO	BA	5	10	4	€ 30	€ 65	01/05/2012-30/09/2012; periodi pasquale e natalizio
41	TRULLO DELLE ROSE	Garzelli Irene	Via Vito Schiavone, 15	70011	ALBEROBELLO	BA	1	2	1	€ 25	€ 45	01/04/2012-31/10/2012; periodi pasquale e natalizio
42	FACENDOLA FRANCESCO B&B	Facendola Francesco	C.So Federico II, 74	70022	ALTAMURA	BA	4	8	2	€ 45	€ 75	27/02/2012-31/12/2012
43	PEPE ANTONIO B&B	Pepe Antonio	Piazza Castello, 3	70022	ALTAMURA	BA	1	3	1	€ 30	€ 75	05/04/2012-31/12/2012
44	SARDONE GIUSEPPE B&B	Sardone Giuseppe	C.So Federico II, 74/A	70022	ALTAMURA	BA	6	10	3	€ 25	€ 40	03/04/2012-31/12/2012
45	AL FARO	Vitti Maddalena	Via Skanderbeg, 64	70100	BARI	BA	1	2	1	€ 55	€ 90	01/01/2012-09/01/2012; 22/02/2012-22/05/2012; 01/06/2012-05/11/2012; 05/12/2012-12/12/2012; 20/12/2012-31/12/2012
46	B&B 4B (FOUR B)	Cuomo Valentina	VIALE DEL TAMERICE Trav. 15/16	70100	BARI	BA	2	4	1	€ 25	€ 70	01/01/2012-01/02/2012; 01/03/2012-30/09/2012; 01/11/2012-01/12/2012

N.	Denominazione	Titolare	Indirizzo	CAP	Comune	Prov	Tot. camere	Tot. posti letto	Tot. bagni	Prezzo min.	Prezzo max.	Periodi di apertura
47	B&B ABBAZIA DEGLI SVEVI	Patruno Grazia Florinda	Via Dietro An Vito, 22/23	70100	BARI	BA	3	8	3	€ 45	€ 65	01/01/2012-28/02/2012; 01/04/2012-31/08/2012; 01/1072012-31/12/2012
48	B&B CABALERO ZAPATERO JAVIER	Cabalero Zapatero Xavier	Piazza Luigi Di Savoia, 40	70100	BARI	BA	4	6	2	€ 30	€ 60	01/03/2012-31/05/2012; 01/06/2012-31/07/2012; 01/09/2012-30/09/2012
49	B&B DEL PARCO	Congedo Gaetano	Via Luzzatti, 15	70100	BARI	BA	2	6	2	€ 25	€ 50	16/01/2012-31/07/2012; 01/09/2012-15/11/2012
50	B&B GRACE	Notarangelo Angela	Via Napoli, TRAV. 234	70100	BARI	BA	6	10	6	€ 52	€ 80	01/01/2012-31/10/2012; 01/12/2012-31/12/2012
51	B&B KERRY BLU	Luchena Marainna Romana	Via Dante Alighieri, 97	70100	BARI	BA	4	8	4	€ 50	€ 110	01/01/2012-21/01/2012; 01/02/2012-15/02/2012; 01/03/2012-21/03/2012; 01/04/2012-15/05/2012; 01/09/2012-21/09/2012; 01/10/2012-31/10/2012; 01/12/2012-24/12/2012
52	B&B LA UASCEZZE	Adagiani Kaianik	Vico S. Agostino, 20	70121	BARI	BA	1	2	1	€ 80	€ 120	01/03/2012-31/10/2012; 01/12/2012-31/12/2012
53	B&B SLOWLORIS	Battaglini Giuseppe	Via Unità D'Italia, 80	70100	BARI	BA	3	8	3	€ 30	€ 120	23/01/2012-31/03/2012; 10/04/2012-24/04/2012; 07/05/2012-11/08/2012; 20/08/2012-27/10/2012; 05/11/2012-30/11/2012
54	B&B TENUTA S. BARTOLOMEO	Mastromarino Flavia	Via Pizzillo, 6/A	70100	BARI	BA	4	9	5	€ 50	€ 160	01/02/2012-24/04/2012; 03/05/2012-31/10/2012; 04/11/2012-06/12/2012
55	B.& B. SANTA CLAUS ST. NICHOLAS PLAZA	Abbinante Angela	Strada Sagges, 15	70100	BARI	BA	2	4	2	€ 40	€ 70	01/01/2012-31/01/2012; 01/03/2012-31/10/2012; 01/12/2012-31/12/2012
56	B.& B. SANTA MARIA DEL BUON CONSIGLIO	Iurino Giovanni	Vico Forno S. Scolastica, 2	70100	BARI	BA	3	1	1	€ 35	€ 95	01/01/2012-28/01/2012; 01/03/2012-10/03/2012; 21/03/2012-30/09/2012; 16/10/2012-26/10/2012; 01/12/2012-31/12/2012
57	B.& B. SANTA MARIA DEL BUON CONSIGLIO	Iurino Giovanni	Vico Forno S. Scolastica, 1	70100	BARI	BA	1	2	1	€ 35	€ 75	01/01/2012-28/01/2012; 01/03/2012-10/03/2012; 21/03/2012-30/09/2012; 16/10/2012-26/10/2012; 01/12/2012-31/12/2012
58	BARI CASA RELAX	Carone Claudio	Lorenzo Perosi, 12	70100	BARI	BA	3	6	2	€ 30	€ 60	01/01/2012-15/03/2012; 15/05/2012-15/11/2012; 15/12/2012-31/12/2012
59	BARI MURAT	Labombarba Francesco Paolo	Corso Cavour, 166	70100	BARI	BA	3	10	2	€ 30	€ 120	01/03/2012-31/10/201; 01/12/2012-31/12/2012
60	BARONIO CRISTINA B&B	Baronio Cristina	Via Nazionale, 26/A		BARI	BA	2	4	2	€ 35	€ 70	01/01/2012-05/03/2012; 20/03/2012-05/10/2012; 25/10/2012-05/11/2012; 25/11/2012-31/12/2012
61	BATTAGLINI	Battaglini Andrea	Via Spalato, 1	70121	BARI	BA	2	5	2	€ 25	€ 40	01/01/2012-14/09/2012
62	BELLO ALESSANDRO SAVERIO B&B	Bello Alessandro Saverio	Via Melo Da Bari, 195 int. 5	70122	BARI	BA	5	8	3	€ 50	€ 100	01/01/2012-01/02/2012; 01/08/2012-01/09/2012; 01/11/2012-01/12/2012
63	BOUGANVILLE AL FARO	Montaruli Filomena	Via Tripoli, 9	70123	BARI	BA	3	6	3	€ 45	€ 75	01/03/2012-30/06/201; 01/09/2012-31/12/2012

N.	Denominazione	Titolare	Indirizzo	CAP	Comune	Prov	Tot. camere	Tot. posti letto	Tot. bagni	Prezzo min.	Prezzo max.	Periodi di apertura
64	CASA DEI VENTI	Abbinante Marina	Via Dante, 182	70100	BARI	BA	5	10	5	€ 60	€ 150	16/01/2012-10/02/2012; 01/03/2012-15/07/2012; 01/09/2012-15/11/2012; 01/12/2012-31/12/2012
65	CASA DI ROBERTO	De Benedictis Roberto	Via Garruba, 122	70100	BARI	BA	1	2	1	€ 80	€ 80	01/01/2012-30/06/2012; 01/09/2012-31/10/2012; 01/12/2012-31/12/2012
66	CASA MANDOLINO	Milan Rene Alexander	Via Napoli, 156	70126	BARI	BA	2	5	1	€ 70	€ 120	23/07/2012-10/10/2012; 30/10/2012-14/11/2012; 30/11/2012-10/12/2012; 29/12/2012-31/12/2012
67	CASA PIMPOLINI	Cardascia Diria	Via Calefati, 249	70100	BARI	BA	2	3	2	€ 45	€ 80	21/02/2012-09/06/2012; 21/06/2012-14/08/2012; 01/09/2012-17/12/2012
68	CASTRIA GIUSEPPE B&B	Castria Giuseppe	Viale Einaudi, 31	70125	BARI	BA	4	4	2	€ 20	€ 25	01/04/2012-31/08/2012; 01/09/2012-31/12/2012
69	COLAZIONE DA ALICE	Lattanzio Sabrina	Via Davanzati, 25	70100	BARI	BA	3	6	3	€ 45	€ 100	01/01/2012-09/01/2012; 26/01/2012-24/02/2012; 11/03/2012-09/05/2012; 26/05/2012-19/08/2012; 06/09/2012-19/09/2012; 06/10/2012-09/11/2012; 26/11/2012-31/12/2012
70	CORTE ZEULI	Bozzani Paola	Via Zeuli, 20	70100	BARI	BA	3	7	3	€ 35	€ 85	15/01/2012-30/03/2012; 01/05/2012-31/07/2012; 01/09/2012-15/12/2012
71	DEL CARMINE	De Marzo Domenica	Vico Del Carmine, 17 - piano terra	70100	BARI	BA	2	3	1	€ 10	€ 60	01/02/2012-30/09/2012
72	DOLCI NOTTI	Pepe Marcello	Via A. Gimma, 59	70100	BARI	BA	5	9	5	€ 45	€ 110	01/03/2012-31/05/2012; 01/07/2012-30/09/2012; 01/11/2012-31/12/2012
73	DOLCI RISVEGLI	Miustazza Pietro	Via De Nicolò, 7	70100	BARI	BA	4	8	4	€ 65	€ 110	10/04/2012-29/09/2012
74	ENJOY	Vettuti Enrico Maria Manfredi	Via Cannaruto, 2	70100	BARI	BA	1	2	1	€ 40	€ 40	01/05/2012-30/09/2012; 01/12/2012-31/12/2012
75	EXECUTIVE L'ORANGERIE	Maselli Giorgio	Via Amendola, 203	70100	BARI	BA	6	10	6	€ 45	€ 80	01/01/2012-08/08/2012; 22/08/2012-31/102/2012
76	FATTOBENE	Fattobene Carmen Bianca	Via Cannaruto, 2	70100	BARI	BA	2	3	1	€ 20	€ 100	01/02/2012-31/03/2012; 01/05/2012-31/07/2012; 01/09/2012-31/12/2012
77	FRONTE MARE	Panza Francesco	Via N. Massaro, 179	70126	BARI	BA	4	8	4	€ 25	€ 30	01/01/2012-30/09/2012
78	GUEST HOUSE ITY CENTER BARI	D'Aniello Giovanna	Via F.Sco Saverio Abbrescia, 14	70100	BARI	BA	3	7	2	€ 35	€ 65	05/04/2012-25/05/2012; 28/05/2012-15/06/2012; 18/06/2012-13/07/2012; 16/07/2012-10/08/2012; 13/08/2012-06/09/2012; 11/09/2012-17/10/2012; 03/12/2012-08/12/2012
79	IL GIRASOLE	Ranieri Maria Elisabetta	Via Massilla, 13	70100	BARI	BA	3	6	3	€ 35	€ 75	16/01/2012-03/02/2012; 28/03/2012-10/05/2012; 15/06/2012-19/08/2012; 05/09/2012-15/12/2012
80	IL TRESPOLO DEGLI ANGELI	Schiavulli Francesco	Piazzetta Sessantadue Marinai 15	70122	BARI	BA	1	3	1	€ 25	€ 70	14/08/2012-31/08/2012
81	LA CASA DEL SOLE	Prota Giancarlo	Via Cifarelli, 10	70100	BARI	BA	3	6	3	€ 60	€ 100	21/01/2012-03/08/2012; 03/09/2012-21/12/2012
82	LA CASETTA DEI SOGNI	Filomeno Antonia	C.da Genna, 6	70013	BARI	BA	4	10	3	€ 25	€ 35	20/03/2012-14/11/2012; 01/12/2012-31/12/2012

N.	Denominazione	Titolare	Indirizzo	CAP	Comune	Prov	Tot. camere	Tot. posti letto	Tot. bagni	Prezzo min.	Prezzo max.	Periodi di apertura
83	LA CORTE DEL BORGO ANTICO	Campagna Ermenegildo	Vico S. Francesco Della Scarpa, 12	70100	BARI	BA	3	6	5	€ 35	€ 90	20/01/2012-20/02/2012; 01/03/2012-25/03/2012; 15/04/2012-03/05/2012; 06/06/2012-20/06/2012; 05/07(2012-30/09/2012
84	LA FINESTRA SUL MARE	Ciliberti Antonio	Via Argiro, 56	70100	BARI	BA	1	3	1	€ 35	75	01/01/2012-31/01/2012; 01/04/2012-30/09/2012; 01/12/2012-31/12/2012
85	LA LIMONAIA	Parisi Margherita	S. Spirito -Via Napoli, 219/a	70100	BARI	BA	5	10	5	€ 45	€ 120	16/01/2012-24/02/2012; 03/03/2012-28/09/2012; 03/10/2012-31/12/2012
86	LA MURAGLIA	Capurso Teresa	Strada Annunziata, 2	70122	BARI	BA	3	10	3	€ 36	€ 60	01/01/2012-31/01/2012; 13/02/2012-15/02/2012; 31/03/2012-21/10/2012; 29/10/2012-02/11/2012; 01/12/2012-31/12/2012
87	LA NUIT	Insalata Elena	Strada Da Ponte, 27/b	70100	BARI	BA	3	6	3	€ 45	€ 80	05/05/2012-15/08/2012; 01/09/2012-15/11/2012; 01/12/2012-31/12/2012
88	LA ROSA BLU	Belviso Natale	Traversa 9/D - Via Nazionale, 41/33	70100	BARI	BA	3	6	2	€ 35	€ 85	01/01/2012-31/01/2012; 01/03/2012-30/09/2012; 01/12/2012-31/12/2012
89	MAGICA NOTTE	Costanza Caterina	Viale Unita' D'Italia, 68 int.1	70100	BARI	BA	3	6	3	€ 60	€ 110	01/05/2012-15/06/2012; 01/07/2012-15/07/2012; 01/09/2012-15/11/2012; 01/12/2012-31/12/2012
90	MAGICA	Giancaspro Celeste	Via Murat, 74	70100	BARI	BA	3	8	2	€ 22	€ 80	22/02/2012-20/05/2012; 01/06/2012-05/11/2012; 05/12/2012-12/12/2012; 20/12/2012-31/12/2012
91	MY HOME	Smaldini Santina	DErasmo, 13	70100	BARI	BA	3	6	2	€ 30	€ 45	01/03/2012-31/12/2012
92	PICONE 19	Grazioso Nicola	Via Picone, 19	70100	BARI	BA	4	8	3	€ 30	€ 30	01/01/2012-04/07/2012; 06/09/2012-31/12/2012
93	RESIDENZA FULCO	Fulco Paolo	Via Lecce, 18 int. 1	70100	BARI	BA	3	6	2	€ 40	€ 100	24/04/2012-31/05/2012; 01/07/2012-30/09/2012;
94	RESIDENZA SVEVA	Colella Roberto	Piazza L. Di Savoia, 24	70100	BARI	BA	3	8	3	€ 35	€ 55	01/01/2012-15/02/2012; 15/03/2012-15/05/2012; 15/06/2012-31/10/2012; 10/12/2012-31/12/2012
95	RIMA DI MARE	Sannicandro Angela	Lungomare C. Colombo, 280	70100	BARI	BA	3	8	3	€ 50	€ 90	13/04/2012-25/05/2012; 25/05/2012-15/06/2012; 18/06/2012-13/07/2012; 16/07/2012-10/08/2012; 13/0872012-06/09/2012; 11/09/2012-17/10/2012, 03/12/2012-08/12/2012
96	SAN LUCA	Amoruso Giuseppe	Via San Luca, 27	70100	BARI	BA	2	4	1	€ 35	€ 50	02/01/2012-30/04/2012; 30/05/2012-30/06/2012; 01/09/2012-30/09/2012
97	SANTA FARA	Fanelli Mario	Via Bitritto, 100/D	70100	BARI	BA	6	10	6	€ 80	€ 115	01/01/2012-13/10/2012
98	SERENA	Volluru Aperna Rao	Via Imbriani, 69	70100	BARI	BA	5	10	3	€ 30	€ 85	01/04/2012-31/12/2012
99	TOP CLASS	Sinisi Maria Michela	C.So De Gasperi, 513/B	70100	BARI	BA	6	10	3	€ 30	€ 70	01/01/2012-31/07/2012; 01/09/2012-31/12/2012
100	VALENTINA	Di Natale Maria Stella	C.So Vittorio Veneto, 6		BARI	BA	2	2	1	€ 15	€ 30	10/07/2012-10/08/2012
101	VILLA AUGUSTA	Ciccone Maria Enza	Via Pezze Del Sole, 6	70100	BARI	BA	5	10	5	€ 50	€ 90	01/01/2012-25/04/2012; 01/05/2012-24/06/2012; 01/07/2012-26/12/2012

N.	Denominazione	Titolare	Indirizzo	CAP	Comune	Prov	Tot. camere	Tot. posti letto	Tot. bagni	Prezzo min.	Prezzo max.	Periodi di apertura
102	VILLA AURORA	Cordaro Carmela	Via Nazionale, 10	70100	BARI	BA	3	8	3	€ 35	€ 70	01/01/2012-15/01/2012; 20/02/2012-26/02/2012; 15/08/2012-30/08/2012; 24/10/2012-30/10/2012; 26/11/2012-02/12/2012
103	VILLA DEL MAR	Carbonara Giuseppe	Via Napoli, 378/T	70100	BARI	BA	6	10	6	€ 60	€ 100	05/05/2012-31/10/2012
104	VILLA LISA	Moffa Elisa	Via Strada Da Ponte, 19	70128	BARI	BA	2	3	1	€ 40	€ 90	02/03/2012-30/11/2012
105	VILLA LONGO DE BELLIS	Longo De Bellis Carlo	Via T. Noviello, 3/D	70100	BARI	BA	3	8	2	€ 40	€ 55	01/01/2012-31/01/2012; 01/04/2012-30/09/2012
106	VILLA UMBERTO	Di Michele Umberto	Via Bruno Buozzi, 75	70123	BARI	BA	1	2	1	€ 35	€ 90	01/01/2012-30/06/2012; 01/09/2012-31/12/2012
107	VILLA VALERIA	Volpes Valeria	Via Zuccararo -Trav. Via Gentile, 12	70100	BARI	BA	5	10	5	€ 55	€ 140	01/01/2012-10/01/2012; 20/01/2012-31/12/2012
108	F.G. BED & BREAKFAST	Silecchia Angela	Via Palo Del Colle, 77	70020	BITETTO	BA	3	3	3	€ 27	€ 35	01/01/2012-07/01/2012; 20/02/2012-31/07/2012; 02/09/2012-30/10/2012; 07/12/2012-31/12/2012
109	MARTI & GIULI	Albanese Almerinda	Via Leonese, 7	70020	BITETTO	BA	3	8	2	€ 27	€ 30	01/01/2012-30/09/2012; 21/10/2012-20/12/2012
110	CATTEDRALE	Tribuzio Marco Gerardo	Piazza Cattedrale, 34	70032	BITONTO	BA	2	8	2	€ 25	€ 70	01/04/2012-31/12/2012
111	CORTE DEI GELARDI	Tassiello Giuseppina	Via Civilizio, 61	70032	BITONTO	BA	2	4	2	€ 50	€ 70	01/03/2012-31/12/2012
112	IL BASILICO	Granieri Lucia	Piazza Cattedrale, 5	70032	BITONTO	BA	3	6	3	€ 40	€ 70	01/03/2012-31/12/2012
113	IL VECCHIO CORTILE	Salierno Giovanni	Via Diego Gentile, 11	70032	BITONTO	BA	2	6	2	€ 70	€ 80	16/04/2012-31/12/2012
114	PALAZZO SANTORELLI	Belligero Veronica	Via Vincenzo Rogadeo, 35	70032	BITONTO	BA	4	8	4	€ 30	€ 55	01/04/2012-31/12/2012
115	LA DIMORA DEL RE	Aresta Roberto	Via Mazzini, 22	70020	BITRITTO	BA	3	6	2	€ 30	€ 45	01/03/2012-30/10/2012
116	LA FATTORIA DEL MONSIGNORE	Raso Franca	Strada Vic.Le Randa, snc	70122	BITRITTO	BA	4	10	4	€ 35	€ 40	01/03/2012-30/10/2012
117	MARDESA	De Sario Rita	Via Triggiano, 57	70010	CAPURSO	BA	3	6	2	€ 25	€ 40	01/01/2012-30/01/2012; 01/03/2012-30/04/2012; 01/06/2012-30/09/2012; 01/11/2012-30/11/2012
118	METEORA	Mariella Pasquale	Via Epifania, 224 P.R.	70012	CAPURSO	BA	4	8	3	€ 25	€ 40	04/04/2012-30/04/2012; 20/06/2012-30/09/2012; 01/11/2012-30/11/2012
119	B&B GLI AVI	Fiermonte Rocco	Vico Palmira, 8	70010	CASAMASSIMA	BA	2	6	2	€ 40	€ 50	01/01/2012-28/02/2012; 01/04/2012-31/10/2012; 01/12/2012-31/12/2012
120	B&B PROSPERI	Prospero Armandino	Via Chiasso Pollaioli, 5	70010	CASAMASSIMA	BA	2	3	1	€ 40	€ 40	01/02/2012-30/04/2012; 31/06/2012-30/09/2012; 01/11/2012-31/12/2012
121	ACCOGLIAMOCI	D'Onghia Maria	Via Vecchia Putignano, 29	70013	CASTELLANA GROTTE	BA	3	8	2	€ 20	€ 40	01/03/2012-31/08/2012; 26/10/2012-31/12/2012
122	AL TRULLO	Polignano Antonella	Via Rosatella, 32	70013	CASTELLANA GROTTE	BA	2	3	1	€ 20	€ 30	01/05/2012-31/10/2012
123	ANTICHE GIARE	Mancini Vito	S.C. Del Lago, 1	70013	CASTELLANA GROTTE	BA	2	4	2	€ 20	€ 25	01/07/2012-30/09/2012
124	APULIANDO S.A.S. CASEART	Saponaro Vito Cesare	S.C. Pozzo Stramazzo, 12	70013	CASTELLANA GROTTE	BA	3	8	2	€ 35	€ 90	01/01/2012-15/01/2012; 15/02/2012-31/12/2012
125	ARCO BARBERIO	Matarrese Marco	Via Arco Barberio, 3	70013	CASTELLANA GROTTE	BA	4	9	4	€ 30	€ 100	01/01/2012-06/01/2012; 18/01/2012-03/03/2012; 18/03/2012-04/11/2012; 15/11/2012-31/12/2012
126	B&B "G.M."	Mastromarino Giuseppe	Via Turi, 25/B	70013	CASTELLANA GROTTE	BA	3	6	1	€ 15	€ 25	15/04/2012-31/10/2012
127	B&B DAL POETA	Tauro Valerio	Via Pertosa, 10	70013	CASTELLANA GROTTE	BA	1	4	1	€ 20	€ 30	01/01/2012 - 31/10/2012; 01/12/2012 - 31/12/2012
128	B&B DI GIGANTE PIETRO	Gigante Pietro	Via Risorgimento, 4	70013	CASTELLANA GROTTE	BA	1	2	1	€ 25	€ 30	01/01/2012-30/09/2012; 01/12/2012-31/12/2012
129	B&B FIANO MARCHIONE	Bianco Nunzia	Via S.C. Del Tronco, 32	70013	CASTELLANA GROTTE	BA	4	8	4	€ 25	€ 35	15/03/2012-15/10/2012
130	B&B IL LECCIO	Marchitelli Donato	Via Prov.le per Alberobello, 173	70013	CASTELLANA GROTTE	BA	3	6	3	€ 50	€ 70	01/01/2012-31/10/2012 01/12/20102-31/12/2012

N.	Denominazione	Titolare	Indirizzo	CAP	Comune	Prov	Tot. camere	Tot. posti letto	Tot. bagni	Prezzo min.	Prezzo max.	Periodi di apertura
131	B&B IL RIFUGIO DELLE GROTTE	Pascale Cataldo	Via Vito Matarrese, 84	70013	CASTELLANA GROTTE	BA	4	8	4	€ 20	€ 40	01/01/2012-30/09/2012; 01/12/2012-31/12/2012
132	B&B LO SMERALDO	De Crescenzo Valeria Anna Maria	S.C. delle Cozzane, 2	70013	CASTELLANA GROTTE	BA	1	2	1	€ 25	€ 50	01/01/2012-31/10/2012 01/12/20102-31/12/2012
133	B&B RELAX	Caputo Giovanni	SC Sant'Angelo, 1	70013	CASTELLANA GROTTE	BA	5	10	5	€ 20	€ 35	01/01/2012-05/11/2012; 06/12/2012-31/12/2012
134	B. & B. VILLA DI MASI	Di Miasi Mario	Via Grotte, 13	70013	CASTELLANA GROTTE	BA	2	3	2	€ 38	€ 55	01/04/2012-30/06/2012; 01/08/2012-30/11/2012
135	B.& B. VILLA LA CUPA	D'Ambruoso Marta	Via La Cupa, 9/A	70013	CASTELLANA GROTTE	BA	3	8	2	€ 25	€ 40	01/01/2012-30/09/2012; 01/11/2012-31/12/2012
136	CAPOCACCIA	Ummarino Diego	C.da Capocaccia, 8	70013	CASTELLANA GROTTE	BA	4	10	3	€ 20	€ 50	25/05/2012-01/10/2012; 01/12/2012-31/12/2012;
137	CASA BUSCIANA	Brunone Pasquale	C.da Casabusciana, 11	70013	CASTELLANA GROTTE	BA	4	8	2	€ 25	€ 30	01/01/2012-30/10/2012; 01/12/2012-31/12/2012
138	CASA MARIANGI	Fanelli Anna Maria	Via S.C. Genna, 14/F	70013	CASTELLANA GROTTE	BA	4	8	4	€ 20	€ 35	01/01/2012-30/09/2012
139	CASA MASTRONARDI	Mastronardi Vito Cataldo	S.C. La Cupa, 18	70013	CASTELLANA GROTTE	BA	4	10	3	€ 15	€ 35	01/01/2012-04/10/2012; 19/10/2012-08/11/2012; 30/11/2012-31/12/2012
140	CASALE DEL SOL	Longo Antonia	Via C.da San Giovanni, 74/B	70013	CASTELLANA GROTTE	BA	5	7	2	€ 25	€ 70	02/04/2012-30/09/2012; 17/12/2012-31/12/2012
141	CENTRONE PICCOLO	Lodeserto Silvestro	S.C. Centrone Piccolo, 57/A	70013	CASTELLANA GROTTE	BA	2	8	2	€ 35	€ 55	01/01/2012-30/04/2012; 01/03/2012-02/11/2012; 05/12/2012-31/12/2012
142	COCCINELLE	Meuli Nicola	S.P. Selva Di Fasano, 118/B	70013	CASTELLANA GROTTE	BA	4	7	2	€ 30	€ 50	01/01/2012-24/10/2012; 26/11/2012-31/12/2012
143	DAL POETA	Tauro Valerio	Via Pertosa, 10	70013	CASTELLANA GROTTE	BA	1	4	1	€ 20	€ 50	20/08/2012-30/10/2012; 01/12/2012-31/12/2012
144	FONTANA VECCHIA	Favoino Vincenzo	Via S. C. Regio, 36	70013	CASTELLANA GROTTE	BA	5	10	5	€ 25	€ 50	01/01/2012-04/11/2012; 03/12/2012-31/12/2012
145	I TRULLI DEL BENESSERE	Iannelli Loreta	Via Contrada Genna, 66/L	70013	CASTELLANA GROTTE	BA	2	6	2	€ 60	€ 100	30/05/2012-31/12/2012
146	IL PICCOLO RIFUGIO	Dorsi Anna	Via Selva Di Fasano, 133	70013	CASTELLANA GROTTE	BA	1	3	1	€ 25	€ 35	01/01/2012-29/02/2012; 01/04/2012-31/10/2012; 01/12/2012-31/12/2012
147	IL SOGNO DI PANDORA	D'Amico E. e Pace M.	Via Andrea Angiulli, 15	70015	CASTELLANA GROTTE	BA	1	3	1	€ 25	€ 35	13/03/2012-31/10/2012; 01/12/2012-31/12/2012
148	LA CASETTA DI GERRY	Sileno Rosa	Strada Comunale Genna, 36/I	70013	CASTELLANA GROTTE	BA	2	4	2	€ 30	€ 50	01/05/2012-31/10/2012; 05/12/2012-31/12/2012
149	LA GROTTA BIANCA	Paradiso Isabella	S.C. Arciprete, 13/A - 57/A	70013	CASTELLANA GROTTE	BA	2	7	2	€ 20	€ 35	01/01/2012-28/02/2012; 01/04/2012-20/05/2012; 20/06/2012-30/09/2012; 01/11/2012-31/12/2012
150	LA MASERIA	Bellomo Isabella	Pozzo Stramazzo, 14/A	70013	CASTELLANA GROTTE	BA	4	10	3	€ 25	€ 35	16/01/2012-14/11/2012; 01/12/2012-31/12/2012
151	L'ANGOLO ANTICO	Surace Antonio	Via Vittorio Veneto, 21	70013	CASTELLANA GROTTE	BA	1	5	1	€ 25	€ 75	01/01/2012-14/11/2012; 01/12/2012-31/12/2012
152	LE GROTTE DI NOTAR	Notarnicola Giovanni	Via Giuseppe Inzucchi, 46	70013	CASTELLANA GROTTE	BA	2	4	1	€ 20	€ 25	18/02/2012-30/04/2012; 23/06/2012-30/06/2012; 01/11/2012-31/12/2012
153	L'ISOLA L FELICE	Cazzorla Angela Teresa	S.C. Angiulli, 16	70013	CASTELLANA GROTTE	BA	5	10	5	€ 25	€ 45	18/01/2012-14/11/2012; 01/12/2012-31/12/2012
154	MASSERIA - CESARINA	Iskrycki Alexander	S.C. Borgo Scorzone, 4	70013	CASTELLANA GROTTE	BA	5	10	5	€ 30	€ 80	01/01/2012-10/01/2012; 09/02/2012-02/11/2012; 04/12/2012-31/12/2012
155	MASSERIA LA LUNA NEL POZZO	Pace Alessandro	C.da Calcare Dei Gatti, 3	70013	CASTELLANA GROTTE	BA	5	10	6	€ 25	€ 35	01/01/2012-30/10/2012; 01/12/2012-31/12/2012
156	MONTE DE BRUCO	Caprio Pietro	Via Marchione, 27/H	70013	CASTELLANA GROTTE	BA	4	10	4	€ 25	€ 40	01/01/2012-11/01/2012; 01/02/2012-23/10/2012; 07/12/2012-31/12/2012

N.	Denominazione	Titolare	Indirizzo	CAP	Comune	Prov	Tot. camere	Tot. posti letto	Tot. bagni	Prezzo min.	Prezzo max.	Periodi di apertura
157	MONTICELLI	Di Mola Vitantonio	S.C. Monticelli, 37	70013	CASTELLANA GROTTE	BA	2	8	2	€ 25	€ 35	01/01/2012-31/10/2012; 01/12/2012-31/12/2012
158	NONNA RINA	Pascale Antonietta	S.C. Conzane, 3	70013	CASTELLANA GROTTE	BA	1	4	1	€ 25	€ 35	01/01/2012-06/01/2012; 09/02/2012-17/02/2012; 30/03/2012-31/12/2012
159	PIEPOLI B&B	Piepoli Pietro Giovanni	Via Serritella, 14	70013	CASTELLANA GROTTE	BA	3	8	2	€ 25	€ 30	01/01/2012-14/03/2012; 16/04/2012-03/11/2012; 05/12/2012-31/12/2012
160	RESIDENZA BIANCO	Bianco Teresa	Via Vito Matarrese, 78	70013	CASTELLANA GROTTE	BA	4	8	2	€ 25	€ 35	01/01/2012-30/10/2012
161	SCAMARDELLA	Maschietti Elvira	S.C. Scamardella, 141	70013	CASTELLANA GROTTE	BA	4	10	3	€ 20	€ 40	01/01/2012-18/01/2012; 11/02/2012-24/02/2012; 06/03/2012-20/03/2012; 27/03/2012-16/09/2012; 29/09/2012-18/10/2012; 30/10/2012-31/12/2012
162	SPINOSA ROSA	Spinosa Rosa	C.da Pietraficcata -S.C. Cucumo, 84	70013	CASTELLANA GROTTE	BA	6	9	3	€ 30	€ 40	01/04/2012-30/07/2012
163	TORREDUEPANI	Pisani Marco	S.P. Selva Di Fasano, 118/F	70013	CASTELLANA GROTTE	BA	3	10	3	€ 20	€ 40	01/01/2012-31/10/2012; 01/12/2012-31/12/2012
164	TRULLI SOTTO LE STELLE	Sonnante Leone	Via Guarino, 8	70013	CASTELLANA GROTTE	BA	5	10	5	€ 30	€ 50	23/01/2012-22/11/2012; 08/12/2012-31/12/2012
165	VILLA ANGELA RESORT	Spinosa Angela	Via Vecchia Conversano, 14	70013	CASTELLANA GROTTE	BA	5	10	5	€ 35	€ 45	01/01/2012-31/01/2012; 01/03/2012-02/11/2012; 04/12/2012-31/12/2012
166	VILLA BAITA	Simone Leonardo	Via Turi, 39	70013	CASTELLANA GROTTE	BA	3	6	3	€ 25	€ 35	01/01/2012-01/11/2012; 01/12/2012-31/12/2012
167	VILLA ERNESTINA	Mazzarelli Daniele	Via Salva Di Fasano, 29/D	70013	CASTELLANA GROTTE	BA	5	10	5	€ 20	€ 40	13/03/2012-30/10/2012; 01/12/2012-31/12/2012
168	VILLA MICHELE	Fanizzi Giuseppe	Via La Cupa, 19/B	70013	CASTELLANA GROTTE	BA	1	4	2	€ 25	€ 35	01/01/2012-09/01/2012; 01/03/2012-10/11/2012; 01/12/2012-31/12/2012
169	VILLA ROSA	Wagner Roswita	C.da Monopoli, 25/bis	70013	CASTELLANA GROTTE	BA	2	3	2	€ 25	€ 55	01/01/2012-15/01/2012; 20/03/2012-15/05/2012; 01/06/2012-30/09/2012;15/12/2012-31/12/2012
170	LE MEDITERRANEE'	Scarin Valentina	Via De Gasperi - Complesso Terralta, Lotto C int. 9	70020	CELLAMARE	BA	3	10	3	€ 15	€ 60	01/03/2012-31/12/2012
171	ANGELA CLEOFE DI NATALE	Angela Cleofe Di Natale	Via S. Antonio Abate, 9	70014	CONVERSANO	BA	5	10	2	€ 30	€ 50	01/01/2012-01/09/2012; 30/03/2012-30/09/2012; 22/12/2012-31/12/2012
172	BELVEDERE	Fantasia Maria	C.So D. Morea, 5	70014	CONVERSANO	BA	5	10	5	€ 30	€ 70	01/01/2012-31/12/2012; 01/03/2012-31/10/2012; 01/12/2012-31/12/2012
173	DIMORA DELLE BADESSE	Lippolis Franca Angela	Calata Signorella, 4	70014	CONVERSANO	BA	2	4	2	€ 40	€ 90	15/03/2012-30/04/2012; 01/07/2012-31/12/2012
174	DIMORA GENTILE	Fanelli Rita	Via Pantaleo, 2	70014	CONVERSANO	BA	3	10	3	€ 40	€ 100	01/01/2012-31/10/2012; 01/12/2012-31/12/2012
175	DIMORA NORBA	Boccuzzi Caterina	Via Trieste, 18	70014	CONVERSANO	BA	2	4	2	€ 25	€ 45	01/01/2012-15/01/2012; 23/04/2012-23/11/2012; 01/12/2012-31/12/2012
176	DONNA ISABELLA	Fanelli Anna	C.da Sciatta, 10	70014	CONVERSANO	BA	3	10	2	€ 30	€ 100	01/01/2012-31/10/2012; 01/12/2012-31/12/2012
177	ELDORADO	Peragine Angela	Via Florenzo Iaia, 46	70014	CONVERSANO	BA	6	10	6	€ 50	€ 135	01/01/2012-08/01/2012; 17/01/2012-18/02/2012; 01/03/2012-20/11/2012; 01/12/2012-11/12/2012; 19/12/2012-31/12/2012

N.	Denominazione	Titolare	Indirizzo	CAP	Comune	Prov	Tot. camere	Tot. posti letto	Tot. bagni	Prezzo min.	Prezzo max.	Periodi di apertura
178	IL SAGITTARIO	Pascale Carmela	C.da Casamassima, 7	70014	CONVERSANO	BA	3	6	2	€ 45	€ 75	01/01/2012-15/01/2012; 15/02/2012-28/02/2012; 01/03/2012-15/03/2012; 15/04/2012-30/04/2012; 15/05/2012-31/05/2012; 01/06/2012-15/06/2012; 01/07/2012-15/09/2012; 01/10/2012-15/10/2012; 01/11/2012-15/11/2012; 16/12/2012-31/12/2012
179	MAROSA	Sanna Maria Rosa	Via Norba, 22	70014	CONVERSANO	BA	1	2	1	€ 40	€ 60	01/06/2012-30/08/2012
180	MASSERIA FANELLI B&B	Fanelli Maria Domenica	C.da Polignano, 39	70014	CONVERSANO	BA	5	10	2	€ 50	€ 80	01/03/2012-31/12/2012
181	MASSERIA SACERDOTE	Piccone Marta	C.da Madonna Dei Tetti	70014	CONVERSANO	BA	3	10	2	€ 50 a posto letto	€ 50 a posto letto	01/04/2012-03/11/2012; settimana di Pasqua
182	ORSINI	Grattagliano Marco	Via Acquaviva D'Aragona, 7	70014	CONVERSANO	BA	2	4	2	€ 40	€ 45	01/01/2012-07/01/2012; 09/03/2012-31/12/2012
183	PORTA ANTICA	Pignatelli Emanuele	Vico I° P.A. Della Città, 8	70014	CONVERSANO	BA	3	10	2	€ 30	€ 70	01/05/2012-30/09/2012
184	SANTOSTASI DANIELA	Santostasi Daniela	C.da Vicinale Girone S. Chiara, 1	70014	CONVERSANO	BA	3	10	3	€ 50	€ 70	01/01/2012-07/01/2012; 09/02/2012-31/12/2012
185	SMILE B&B	Patruno Antonella	Via Risorgimento, 16	70014	CONVERSANO	BA	3	6	2	€ 25	€ 50	15/06/2012-31/10/2012; 01/12/2012-31/12/2012
186	SOLEON	Vittore Antonella	Via Colombo, 39	70014	CONVERSANO	BA	3	6	3	€ 15	€ 40	15/06/2012-31/12/2012
187	VILLA MARY	Intini Maria Carmela	C.da Carbonelli - Via Trepile, 10	70014	CONVERSANO	BA	3	7	2	€ 30	€ 45	01/01/2012-31/01/2012; 01/03/2012-31/12/2012
188	B&B TORRE SAN MAGNO	Tedone Vincenzo	Viale Regio Bosco Comunale, 16	70033	CORATO	BA	6	10	6	€ 25	€ 50	10/07/2012 - 31/12/2012
189	IL GRIFONE	La Barbera Concetta e Di Pinto Vincenzo	Via Dante, 34	70023	GIOIA DEL COLLE	BA	5	10	5	€ 25	€ 60	01/01/2012-08/01/2012; 01/04/2012-11/09/2012; 11/12/2012-31/12/2012
190	LA DIMORA DEL FALCONIERE	Gentile Leonardo	San Pio Da Pietrelcina, 236	70023	GIOIA DEL COLLE	BA	6	10	6	€ 40	€ 90	01/02/2012-31/10/2012; 01/12/2012-31/12/2012
191	MASSERIA DEL GELSO ROSSO	Sansonetti Giovanna	Via Montursi, 85 - 87	70023	GIOIA DEL COLLE	BA	4	10	3	€ 25	€ 50	01/03/2012-31/12/2012
192	PARCO LAMIONE	Molettieri Luisa	Strada Vic.le Del Porto, 2590	70023	GIOIA DEL COLLE	BA	5	10	5	€ 30	€ 110	01/06/2012-01/05/2012; 01/12/2012-31/12/2012
193	A CASA MIA	Mangino Sabino	Via Gelso, 42	70054	GIOVINAZZO	BA	2	4	2	€ 30	€ 50	01/01/2012-31/01/2012; 01/04/2012-31/10/2012; 01/12/2012-31/12/2012
194	ANTONIETTA B&B	Colaluce Maria Teresa	Vico Ii Via Bari, 3	70054	GIOVINAZZO	BA	2	6	2	€ 40	€ 125	01/04/2012-31/12/2012
195	L'ANTICO PALAZZO	Castria Vitoantonio	Via San Giacomo, 16	70054	GIOVINAZZO	BA	2	5	2	€ 30	€ 110	28/02/2012-15/05/2012; 01/06/2012-15/09/2012; 20/10/2012-31/10/2012; 01/12/2012-31/12/2012
196	ANGOLO DI PUGLIA	Alessandrini Paolo	C.da Gabriele, 3	70010	LOCOROTONDO	BA	5	10	3	€ 60	€ 130	01/01/2012-16/11/2012; 01/12/2012-31/12/2012
197	BORGO FIORITO	Giacovelli Maria	Vico G. Verdi, 13	70010	LOCOROTONDO	BA	1	3	1	€ 30	€ 50	01/01/2012-20/01/2012; 20/03/2012-31/12/2012
198	DIMORA DON VITO	Convertini Antonio	S.C. 172 Parco Tallinaio, 33	70010	LOCOROTONDO	BA	3	6	2	€ 30	€ 45	01/03/2012-03/11/2012; 01/12/2012-31/12/2012
199	G.R. GARIBALDI RESIDENCE	Renna Giuseppe	Piazza A. Moro, 41	70010	LOCOROTONDO	BA	6	10	6	€ 60	€ 80	01/01/2012-10/01/2012; 10/02/2012-06/11/2012; 20/12/2012-31/12/2012
200	IL CALASCIONE	Caroli Rosangela	C.da Calascione, 14	70010	LOCOROTONDO	BA	3	4	1	€ 40	€ 80	01/01/2012-31/10/2012; 01/12/2012-31/12/2012
201	IL TALLINAIO	Romito Giacomo	C.da Parco Tallinaio, 49	70010	LOCOROTONDO	BA	4	8	4	€ 70	€ 140	01/01/2012-10/01/2012; 01/04/2012-30/09/2012; 23/12/2012-31/12/2012
202	LA COLLINETTA	Convertini Martino	C.da San Marco, 54	70010	LOCOROTONDO	BA	3	9	2	€ 22	€ 35	15/03/2012-15/04/2012; 01/07/2012-05/09/2012

N.	Denominazione	Titolare	Indirizzo	CAP	Comune	Prov	Tot. camere	Tot. posti letto	Tot. bagni	Prezzo min.	Prezzo max.	Periodi di apertura
203	MASSERIA NARDELLI	Maggi Antonia	C.da Nardelli, 13	70010	LOCOROTONDO	BA	4	8	4	€ 60	€ 90	01/01/2012-19/11/2012; 30/11/2012-31/12/2012
204	PARCO TALLINAIO	Carbonara Francesca	C.da Parco Tallinaio, 85	70010	LOCOROTONDO	BA	2	4	2	€ 25	€ 50	27/05/2012-31/10/2012; 20/12/2012-31/12/2012
205	SERRALTA	Gagliardi La Gala Marta	C.da Serralta, 39	70010	LOCOROTONDO	BA	5	10	5	€ 50	€ 160	01/01/2012-08/01/2012; 02/03/2012-04/11/2012; 07/12/2012-09/12/2012; 21/12/2012-31/12/2012
206	TRULLI CONVERTINI	Marinotti Maria	S.C. 185 Ianella, 53	70010	LOCOROTONDO	BA	3	3	2	€ 60	€ 120	01/01/2012-16/11/2012; 01/12/2012-31/12/2012
207	TRULLO VENTURA	Liuzzi Antonia	C.da Ventura, 32	70010	LOCOROTONDO	BA	3	3	2	€ 25	€ 45	01/01/2012-08/01/2012; 18/04/2012-04/11/2012; 23/12/2012-31/12/2012
208	SUSY	Fedele Agostino	Via Guttuso, 7	70026	MODUGNO	BA	2	4	2	€ 30	€ 60	16/01/2012-09/08/2012; 11/09/2012-14/12/2012
209	VERDE OLIVA	Ceo Cristian	S.P. 110 Modugno / Carbonara, 3	70026	MODUGNO	BA	5	9	5	€ 35	€ 60	19/03/2012-30/07/2012; 26/08/2012-30/11/2012
210	AL CASTELLO	Barnocchi Matilde	Via Vittorio Veneto, 11	70042	MOLA DI BARI	BA	3	7	3	€ 20	€ 45	04/05/2012-31/12/2012
211	AL DUOMO	Iacoviello Antoniette	Via Duomo, 3	70042	MOLA DI BARI	BA	3	6	2	€ 25	€ 40	01/01/2012-31/01/2012; 01/04/2012-30/09/2012; 01/12/2012-31/12/2012
212	ALBA	Maglio Micaela	S.C. Litoranea Per Cozze, 107 int. 2	70042	MOLA DI BARI	BA	1	2	1	€ 25	€ 50	01/04/2012-31/10/2012
213	ALL'OMBRA DEI PINI	Berlen Andrea	Strada Comunale Chiancarelle - C.da San Materno, 21	70042	MOLA DI BARI	BA	3	7	3	€ 25	€ 35	01/01/2012-15/01/2012; 18/03/2012-31/12/2012
214	CASA DI CAMPAGNA	Carbonara Maria	S.P. 165 Mola-Conversano, 37	70042	MOLA DI BARI	BA	2	5	1	€ 30	€ 30	01/05/2012-31/10/2012
215	CHIANCARELLE	Navach Andrea	S.C. Tre Futuri, 9	70042	MOLA DI BARI	BA	1	2	1	€ 25	€ 50	01/06/2012-30/11/2012
216	COUNTRY HOUSE - OASI DI PACE	Padovano Antonio	Strada Comunale Litoranea Per Cozze, 91/C	70042	MOLA DI BARI	BA	1	2	1	€ 25	€ 35	08/06/2012-31/09/2012; 01/12/2012-31/12/2012
217	DONA FLOR	De Palma Filomena	Via R. Sanzio, 7	70042	MOLA DI BARI	BA	1	4	1	€ 25	€ 40	01/01/2012-31/10/2012; 01/12/2012-31/12/2012
218	IL RIFUGIO DEL POETA	Disanto Giuseppe	S.P. 111,100 - C.da San Materno, N.C.	70042	MOLA DI BARI	BA	2	3	1	€ 30	€ 40	01/06/2012-30/09/2012
219	ISABELLA	Deserio Girolamo	Lungomare Dalmazia, 41 - 43	70042	MOLA DI BARI	BA	2	6	2	€ 40	€ 70	01/01/2012-31/10/2012; 01/12/2012-31/12/2012
220	LA TORRE DI CAMPAGNA	Pace Anna	S.C. Capullo, N.C.	70042	MOLA DI BARI	BA	2	6	2	€ 30	€ 35	01/05/2012-31/10/2012
221	LE CASE DI SOTTOVENTO	Aloisio Gina	Via G. Di Vagno, 63 - 69	70042	MOLA DI BARI	BA	2	9	2	€ 45	€ 70	01/01/2012-31/12/2012; 01/03/2012-31/10/2012; 01/12/2012-31/12/2012
222	LESTINGI	Fanizzi Margherita	Via Parini, 9 - 11	70042	MOLA DI BARI	BA	1	2	1	€ 30	€ 50	01/01/2012-31/01/2012; 01/03/2012-30/09/2012; 01/12/2012-31/12/2012
223	MASSERIA SERRA DELL'ISOLA	Guastamacchia Rita	S.P. Mola Conversano, 35	70042	MOLA DI BARI	BA	5	10	5	€ 50	€ 70	01/01/2012-31/10/2012; 01/12/2012-31/12/2012
224	OCCHIO DEL VENTO	Quaranta Lluciano Amerigo	Via De Amicis, 24 - 30	70042	MOLA DI BARI	BA	4	7	4	€ 30	€ 45	01/02/2012-31/12/2012
225	PALAZZO PESCE	Rotondi Nicola	Via N. Van Westerhout, 24	70042	MOLA DI BARI	BA	6	10	5	€ 20	€ 70	01/02/2012-31/12/2012
226	TRAMONTO	Lasorsa Teresa	S. C. Litoranea Per Cozze, 107 int. 1	70042	MOLA DI BARI	BA	5	5	5	€ 25	€ 50	01/04/2012-31/10/2012
227	VILLA AL MARE	Potapova Ludmila	S.S. 16 X Bari Complanare Est, 75	70042	MOLA DI BARI	BA	1	1	1	€ 25	€ 50	01/05/2012-30/09/2012
228	BELGIOVINE MARIANNA B6B	Belgiovine Marianna	C.da Chiusa Della Nepta, 9	70056	MOLFETTA	BA	2	4	1	€ 70	€ 100	01/01/2012-30/09/2012
229	BRANCACCIO SALVATORE B&B	Brancaccio Salvatore	Vico Campanile, 4/6	70056	MOLFETTA	BA	3	5	3	€ 35	€ 70	27/09/2012-31/12/2012
230	IL LAUREATO	Angione Domenico	Corso Umberto, 98	70056	MOLFETTA	BA	4	8	4	€ 40	€ 60	01/03/2012-31/12/2012
231	IL LAUREATO	Battagliero Angela	Corso Umberto, 98	70056	MOLFETTA	BA	5	10	3	€ 40	€ 60	01/01/2012-31/10/2012
232	LA MARTINA	Spagnoletta Laura	Strada Vicinale Lago Della Mano - C.da Schivazappa, N.C.	70056	MOLFETTA	BA	2	8	2	€ 20	€ 30	15/01/2012-14/02/2012; 01/03/2012-16/05/2012; 01/06/2012-15/10/2012; 01/12/2012-31/12/2012
233	MARSEGLIA ELENA MARIA B&B	Marseglia Elena Maria	Via San Francesco d'Assisi, 140/E	70056	MOLFETTA	BA	5	8	2	€ 15	€ 20	01/01/2012-30/09/2012

N.	Denominazione	Titolare	Indirizzo	CAP	Comune	Prov	Tot. camere	Tot. posti letto	Tot. bagni	Prezzo min.	Prezzo max.	Periodi di apertura
234	SANT'ANGELO	Petruzzella Giovanni	Via Sant'Angelo, 63	70041	MOLFETTA	BA	2	8	2	€ 30	€ 45	01/01/2012-31/01/2012; 01/03/2012-30/09/2012; 01/12/2012-31/12/2012
235	ABRE' ALLA MASSERIA	Papadio Carmine Rosario	C.da Peroscia, 24	70043	MONOPOLI	BA	4	10	4	€ 30	€ 62	01/01/2012-31/01/2012; 01/03/2012-30/04/2012; 05/05/2012-30/10/2012
236	AL PICCHIO	Alo' Cosimo	Via G. Vico, 5	70043	MONOPOLI	BA	4	8	4	€ 55	€ 100	15/05/2012-01/10/2012; 10/10/2012-31/12/2012
237	ALBACHIARA	Valenti Cornelia	C.da Lamamolilla, N.C.	70043	MONOPOLI	BA	4	9	3	€ 40	€ 80	01/04/2012-30/09/2012
238	ALFREDO	Saponara Alfredo	Vico Pugliese, 18	70043	MONOPOLI	BA	2	3	2	€ 30	€ 70	13/04/2012-30/06/2012; 05/08/2012-10/10/2012
239	ALLA PANORAMICA	Selicati Sara	C.da Guidano, 267	70044	MONOPOLI	BA	3	10	3	€ 40	€ 80	01/01/2012-15/01/2012; 01/03/2012-30/10/2012
240	ANTICO CARRUBO	Calefati Vito Onofrio	C.da Santa Teresa, N.C.	70043	MONOPOLI	BA	5	10	5	€ 50	€ 90	01/01/2012-22/01/2012; 01/02/2012-31/12/2012
241	ARCO SALLUSTIO	Arruffati Paolo	Via Sallustio, 8	70043	MONOPOLI	BA	2	5	2	€ 50	€ 100	01/01/2012-07/01/2012; 01/03/2012-10/10/2012; 01/12/2012-31/12/2012
242	BELLA VISTA	Perricci Roberto	Via San Vito, 11	70043	MONOPOLI	BA	3	10	3	€ 100	€ 220	07/01/2012-01/09/2012; 01/10/2012-20/12/2012
243	BLU E BLU	Santamaria Alessia	Via Mulini, 76	70026	MONOPOLI	BA	3	4	1	€ 50	€ 250	01/01/2012-31/10/2012; 10/11/2012-31/12/2012
244	BORGO ANTICO	Lopriore Maria	Via Barbacana, 39	70043	MONOPOLI	BA	2	4	1	€ 35	€ 80	01/01/2012-09/01/2012; 01/04/2012-30/09/2012; 01/12/2012-31/12/2012
245	BORGO SAN MARTINO	Rosselli Rossana	Vico San Martino, 7	70043	MONOPOLI	BA	3	6	3	€ 30	€ 60	01/01/2012-31/09/2012; 15/11/2012-31/12/2012
246	CA' DEL FICO	Losito Antonello	C.da Sant'Oronzo, 391/B	70043	MONOPOLI	BA	1	2	1	€ 30	€ 70	05/06/2012-04/09/2012; 05/09/2012-04/12/2012
247	CARPE DIEM B&B	Mancini Cesare	Via San Giovanni, 18	70043	MONOPOLI	BA	1	3	1	€ 60	€ 80	01/01/2012-30/03/2012; 01/06/2012-30/09/2012; 01/11/2012-31/12/2012
248	CASA CIMINO	Annese Mirko	Via Cimino, 36	70043	MONOPOLI	BA	3	7	3	€ 30	€ 80	01/03/2012-31/10/2012; 01/12/2012-31/12/2012
249	CASA DOLCE CASA	Giliberti Giuseppe	Via A. Muolo, 18	70043	MONOPOLI	BA	4	7	4	€ 38	€ 90	14/06/2012-30/09/2012; 01/11/2012-31/12/2012
250	CASA FERRARA	Ferrara Pierdamiano	Via Sant'Anna, 75	70043	MONOPOLI	BA	3	9	2	€ 20	€ 50	01/01/2012-10/01/2012; 12/02/2012-01/10/2012; 10/12/2012-31/12/2012
251	CASA NAVE	Nave Anna	Vico San Martino	70043	MONOPOLI	BA	6	10	6	€ 25	€ 70	01/04/2012-31/10/2012; 01/12/2012-31/12/2012
252	CASA PALMIERI 2006	Frigulti Maria	Vico Delle Palme, 14	70043	MONOPOLI	BA	5	10	5	€ 30	€ 80	04/02/2012-04/03/2012; 04/11/2012-04/12/2012
253	CASA RELAX ISABELLE	Marchitelli Michele	C.da Terra Nova, 89	70043	MONOPOLI	BA	3	8	3	€ 30	€ 100	01/04/2012-30/09/2012; 01/12/2012-31/12/2012
254	CINQUE STALLE	Piccinno Salvatore	C.da Lamascrasiola	70043	MONOPOLI	BA	5	8	3	€ 25	€ 60	01/01/2012-06/01/2012; 20/03/2012-31/10/2012; 06/12/2012-31/12/2012
255	CITRULLO	Pignatti Franca	C.da Tortorella, SNC	70043	MONOPOLI	BA	4	8	4	€ 60	€ 60	01/07/2012-31/12/2012
256	DA CICCIO	Cantanna Frabncesco	C.da Losciale, 111	70043	MONOPOLI	BA	4	8	2	€ 40	€ 70	01/01/2012-15/01/2012; 15/05/2012-15/09/2012; 15/12/2012-31/12/2012
257	DON ANGELO	Lopertosa Annalisa	Via C. Turi, 15/R	70043	MONOPOLI	BA	3	6	3	€ 50	€ 70	31/05/2012-10/10/2012; 30/10/2012-31/12/2012
258	DON GIOVANNI	Formica Giovanni	C.da Passarello, 281	70043	MONOPOLI	BA	4	10	4	€ 35	€ 90	01/01/2012-06/01/2012; 22/02/2012-04/11/2012; 22/12/2012-31/12/2012

N.	Denominazione	Titolare	Indirizzo	CAP	Comune	Prov	Tot. camere	Tot. posti letto	Tot. bagni	Prezzo min.	Prezzo max.	Periodi di apertura
259	DUE TORRI	Rutherford Manuel Douglas	C.da Due Torri, 187	70043	MONOPOLI	BA	2	5	2	€ 80	€ 110	01/01/2012-15/11/2012; 15/12/2012-31/12/2012
260	ECO DEL MARE	Manchisi Luciana	Cintrada Losciale, 71/D	70043	MONOPOLI	BA	1	2	1	€ 60	€ 90	23/01/2012-20/10/2012
261	GIAMARA'	Fanizzi Giandomenico	C.da Torricella, 343/C	70043	MONOPOLI	BA	2	4	2	€ 30	€ 80	01/01/2012-15/01/2012; 16/03/2012-31/10/2012
262	GOVINDA SHANTY HOUSE	Cagnetta Renato	C.da Gorgofreddo, 227	70043	MONOPOLI	BA	4	10	3	€ 30	€ 120	01/01/2012-10/01/2012; 01/03/2012-31/12/2012
263	IL GALLO	Paciello Antonia	C.da S. Vincenzo, 204	70043	MONOPOLI	BA	2	6	2	€ 30	€ 110	14/05/2012-04/11/2012
264	IL PORTO DI CICCIA B&B	Amodio Maria	Via Cavaliere, 1	70043	MONOPOLI	BA	2	3	1	€ 25	€ 150	01/05/2012-01/10/2012
265	IL TRULLETTO	Nitti Antonio	C.da Romanelli, 298	70043	MONOPOLI	BA	3	8	3	€ 50	€ 100	01/01/2012-31/01/2012; 01/03/2012-31/05/2012; 15/06/2012-31/10/2012; 01/12/2012-31/12/2012
266	IL TRULLO	Palmisano Maria	C.da S. Oronzo, 397	70043	MONOPOLI	BA	1	2	1	€ 60	€ 80	01/07/2012-31/10/2012
267	L' AMALFITANA	Alo' Giancarlo	Via Amalfitana, 16	70043	MONOPOLI	BA	5	10	5	€ 45	€ 80	01/01/2012-05/05/2012; 15/05/2012-01/10/2012; 10/10/2012-31/12/2012
268	LA CAMPANA GIACINTO	Marasciulo Giacinto	Via Don Minzoni, 42	70043	MONOPOLI	BA	4	8	2	€ 50	€ 100	01/03/2012-30/09/2012
269	LA CASA BIANCA	Barnaba Angelo	C.da Macchia Di Monte, 277	70043	MONOPOLI	BA	6	10	3	€ 35	€ 60	01/05/2012-13/11/2012
270	LA CASETTA	Sabatelli Gianfranco	C.da Vagone. S.N.	70043	MONOPOLI	BA	5	10	5	€ 40	€ 80	01/01/2012-20/01/2012; 01/03/2012-30/09/2012; 01/12/2012-31/12/2012
271	LA PORTA VECCHIA 2004	Secundo Cosima	Via Peroscia, 21	70043	MONOPOLI	BA	5	10	4	€ 30	€ 40	01/01/2012-31/01/2012; 01/03/2012-31/10/2012; 01/12/2012-31/12/2012
272	LA QUERCIA VERDE	D'Alessio Domenico	C.da Romanelli, 301/A	70043	MONOPOLI	BA	1	4	1	€ 10	€ 40	01/02/2012-30/09/2012; 01/12/2012-31/12/2012
273	L'ABBRACCIO DI MORFEO	Alo' Adelmo	Via Lepanto, 101	70043	MONOPOLI	BA	3	9	2	€ 45	€ 80	01/01/2012-15/01/2012; 01/04/2012-15/10/2012; 01/11/2012-31/12/2012
274	LE CARAVELLE	Fortunato Lucia	Via Cavaliere, 17	70043	MONOPOLI	BA	3	6	3	€ 40	€ 110	15/01/2012-31/12/2012
275	LOCANDA TAVARELLO	Marasciuolo Paolo	C.da Tavarello, 331	70043	MONOPOLI	BA	2	3	1	€ 30	€ 80	02/01/2012-06/01/2012; 01/02/2012-30/10/2012
276	L'OMBRA DEL NESPOLO	D'Alessio Cosimo	C.da Passarello, 261	70043	MONOPOLI	BA	3	6	2	€ 20	€ 70	01/01/2012-28/03/2012; 01/04/2012-21/11/2012; 30/11/2012-31/12/2012
277	MAGENTA	Angelini Laura	Via Magenta, 65	70043	MONOPOLI	BA	1	4	1	€ 30	€ 80	01/01/2012-31/01/2012; 01/04/2012-30/10/2012; 01/12/2012-31/12/2012
278	MAMMA MARIA	Pezzolla Violante	Vico Fiscaiolo, 13	70043	MONOPOLI	BA	5	10	3	€ 25	€ 35	01/01/2012-15/01/2012; 01/03/2012-31/10/2012; 01/12/2012-31/12/2012
279	MARI E MONTI	Ruggiero Pasquale	C.da Aratico, 352	70043	MONOPOLI	BA	3	8	2	€ 20	€ 80	01/01/2012-31/10/2012; 01/12/2012-31/12/2012
280	MASSERIA DON VINCENZO	Valentino Giorgio	C.da Santo Oronzo, 417	70043	MONOPOLI	BA	6	10	6	€ 30	€ 80	01/03/2012-20/05/2012; 01/06/2012-30/09/2012
281	MASSERIA GARRAPPA	Contanna Martino	C.da Losciale, 85	70043	MONOPOLI	BA	5	10	5	€ 45	€ 75	01/01/2012-15/01/2012; 15/03/2012-14/04/2012; 15/06/2012-15/09/2012; 15/11/2012-31/12/2012
282	MASSERIA LUCE	Giliberti Valentina	C.da S. Antonio D'Aseula, 211	70043	MONOPOLI	BA	5	10	4	€ 35	€ 100	01/01/2012-06/01/2012; 01/03/2012-03/11/2012
283	MASSERIA S. CECILIA	Rotondo Piernicola	C.da Gradone	70043	MONOPOLI	BA	5	10	5	€ 30	€ 50	01/01/2012-30/04/2012; 20/05/2012-30/10/2012
284	MASSERIA S.D. DI MANCHISI	Ferrara Giovanni	C.da Cozzana, 46	70043	MONOPOLI	BA	4	8	4	€ 25	€ 80	01/01/2012-31/09/2012; 01/11/2012-31/12/2012
285	MASSERIA SANTA TERESA	Capitanio Leonardo	C.da Santa Teresa, 43/44	70043	MONOPOLI	BA	6	10	6	€ 55	€ 198	01/06/2012-30/10/2012

N.	Denominazione	Titolare	Indirizzo	CAP	Comune	Prov	Tot. camere	Tot. posti letto	Tot. bagni	Prezzo min.	Prezzo max.	Periodi di apertura
286	MASSERIA SANT'ANGELO	Colonna Raffaele	C.da Ciporelli, 440	70043	MONOPOLI	BA	4	6	2	€ 70	€ 120	01/01/2012-10/01/2012; 20/06/2012-30/09/2012; 15/12/2012-31/12/2012
287	MASSERIA SANTANNA	Cotroneo Pina	C.da Zecca, 284	70043	MONOPOLI	BA	6	10	6	€ 35	€ 100	01/01/2012-09/01/2012; 01/03/2012-31/12/2012
288	MIRELLA	Leoci Rosa	C.da Terranova, 79	70043	MONOPOLI	BA	4	8	4	€ 40	€ 60	01/01/2012-30/03/2012
289	MONOPOLI	Alo' Giacomo	Via G. Vico, 5	70043	MONOPOLI	BA	2	4	2	€ 55	€ 100	18/05/2012-15/10/2012; 01/12/2012-31/12/2012
290	OASI	Perricci Giovanni	C.da Balice, 251	70043	MONOPOLI	BA	2	8	2	€ 80	€ 160	01/01/2012-31/01/2012; 01/03/2012-31/12/2012
291	ORSA MAGGIORE	Japenga Klarina Martha	C.da Romanazzi, 682	70043	MONOPOLI	BA	6	9	4	€ 25	€ 60	01/05/2012-15/10/2012
292	PALAZZO ANTONELLI	Intini Silvia	Via Garibaldi, 54	70043	MONOPOLI	BA	5	10	5	€ 20	€ 80	01/04/2012-31/10/2012
293	POZZO DI LUCE	Cavallaro Federica	C.da S. Oronzo, n.c.	70043	MONOPOLI	BA	5	10	5	€ 25	€ 90	15/01/2012-30/10/201; 15/11/2012-31/12/2012
294	PROCACCIA	Giliberti Vito Paolo	Via Ludovico Ariosto, 34 - 36	70043	MONOPOLI	BA	2	6	2	€ 30	€ 80	01/01/2012-10/02/2012; 15/04/2012-30/09/2012; 15/12/2012-30/12/2012
295	RIZZI MARIANNA	Rizzi Marianna	Via San Donato, 62	70043	MONOPOLI	BA	2	3	2	€ 30	€ 80	01/03/2012-31/12/2012
296	SALITA DELLE PERE	Giotta Angela	C.da Terranova, 78	70043	MONOPOLI	BA	5	10	4	€ 15	€ 65	01/01/2012-30/10/2012; 01/12/2012-31/12/2012
297	SANTA LUCIA	Potenza Leonardo	C.da Cervarulo S. Lucia, 93	70043	MONOPOLI	BA	6	6	3	€ 20	€ 40	01/01/2012-15/01/2012; 15/04/2012-15/05/2012; 15/06/2012-15/09/2012; 15/12/2012-31/12/2012
298	SOGNO D'EPOCA	Formica Isabella	Via Cadorna, 33	70043	MONOPOLI	BA	6	10	6	€ 35	€ 120	01/01/2012-31/10/2012;) 01/12/2012-31/12/2012
299	STRARS AND STRIPES	Bellantuono Antonio	C.da Cristo Re, 89	70043	MONOPOLI	BA	3	6	3	€ 50	€ 120	15/03/2012-30/11/2012
300	TENUTA MARTINELLI	Curri Maria	C.da Marzone, N.C.	70043	MONOPOLI	BA	1	3	1	€ 40	€ 88	01/01/2012-15/03/2012; 01/06/2012-15/09/2012; 15/12/2012-31/12/2012
301	TRULLI GROTTE MARE	Tauro Cosimo	Via Cappuccini, 72	70043	MONOPOLI	BA	3	5	2	€ 30	€ 40	01/06/2012-31/08/2012
302	VILLA MEO EVOLI	Conti Grazia	C.da S. Oceano, 154	70043	MONOPOLI	BA	6	10	6	€ 130	€ 170	30/03/2012-30/10/2012
303	VITTORIO EMANUELE	Locorotondo Annamaria	Via Cialdini, 34	70043	MONOPOLI	BA	3	10	3	€ 50	€ 120	01/01/2012-30/10/2012; 16/11/2012-31/12/2012
304	ZINGARELLO	Gorga Maurizio	C.da Zingarello, 30	70043	MONOPOLI	BA	3	7	2	€ 30	€ 50	11/04/2012-31/10/2012; 07/12/2012-31/12/2012
305	2 BED&BREAKFAST	Calicchio Antonia	Zona F, 88	70015	NOCI	BA	1	3	1	€ 30	€ 45	01/01/2012-01/02/2012; 01/04/2012-31/12/2012
306	AGLI ANTICHI TRULLI	Agrusti Leonardo	Zona G, 28	70015	NOCI	BA	3	6	2	€ 20	€ 40	1) 16/07/2009-31/12/2009 2) 01/03/2010-31/12/2010 3) 01/03/2011-31/12/2011 4) 01/03/2012-31/12/2012
307	ARCO ANTICO	Goffredo Gabriela	Via Figura, 17	70015	NOCI	BA	1	3	1	€ 25	€ 40	01/01/2012-31/01/2012; 30/03/2012-31/12/2012
308	CAFFE'	Lippolis Giuseppe	Zona G, 6/B	70015	NOCI	BA	2	4	3	€ 30	€ 35	20/02/2012-31/07/2012; 01/09/2012-30/11/2012
309	DIMORA ANTICA	Sansonetti Antonia	Via Pedote, 77	70015	NOCI	BA	3	6	2	€ 90	€ 90	01/03/2012-31/12/2012
310	DOMITILLA	Recchia Francesco	Zona A, 14/A	70015	NOCI	BA	3	8	2	€ 50	€ 75	01/03/2012-31/12/2012
311	FUORI DAL MONDO	Chielli Giancarlo	Zona D, 19	70015	NOCI	BA	2	5	2	€ 25	€ 40	01/04/2012-30/10/2012
312	GROTTACILICIA	Intini Sara	Zona F, 84/D	70015	NOCI	BA	3	8	3	€ 25	€ 40	01/01/2012-31/01/2012; 30/03/2012-31/12/2012
313	IL VIOTTOLO	Novembrevalentina	Zona F, 24/A	70015	NOCI	BA	5	10	2	€ 25	€ 40	01/05/2012-31/10/2012; 01/12/2012-31/12/2012; week-end e festività
314	LA CASCATA	Belviso Savino - Fusillo Giulia	Zona F, 87/A	70015	NOCI	BA	3	5	3	€ 25	€ 30	01/01/2012-10/01/2012; 11/02/2012-31/12/2012
315	MASSERIA MURGIA ALBANESE	Schirone Francese Elisabetta	Zona E, 34	70015	NOCI	BA	5	9	5	€ 45	€ 55	01/03/2012-31/12/2012

N.	Denominazione	Titolare	Indirizzo	CAP	Comune	Prov	Tot. camere	Tot. posti letto	Tot. bagni	Prezzo min.	Prezzo max.	Periodi di apertura
316	MASSERIA TRULLI PIETRA ANTICA	Netti Giovanni	Zona G, 51	70015	NOCI	BA	1	3	1	€ 25	€ 40	01/01/2012-31/01/2012; 01/03/2012-31/12/2012
317	NEW GRATTACILICIA	Fusillo Pietro	Zofa F, 84/D1	70015	NOCI	BA	5	10	5	€ 25	€ 40	21/03/2012-31/08/2012; 01/12/2012-31/12/2012
318	NOCI INCANTO	Intini Enrico	Via Cesare Battisti, 39	70015	NOCI	BA	5	10	5	€ 25	€ 35	01/01/2012-31/10/2012 e festività
319	TRULLO CAROLINA	Marinuzzi Pierfrancesco	Zona B, 13/N	70015	NOCI	BA	3	3	1	€ 70	€ 120	01/04/2012-30/10/2012
320	VILLA BELLA	Marchitelli Rosa	Via Tommaso Siciliani, 71/B	70015	NOCI	BA	1	2	1	€ 25	€ 40	01/01/2012-31/01/2012; 20/02/2012-05/11/2012; 01/12/2012-31/12/2012
321	BORGO ANTICO	Miriano Concetta	Via Della Minerva, 22	70027	PALO DEL COLLE	BA	6	10	6	€ 30	€ 55	01/03/2012-31/10/2012 7; 01/12/2012-31/12/2012
322	IL PRINCIPE	Colabufo Angelo	Via Giuseppe Verdi, 10/12	70027	PALO DEL COLLE	BA	2	4	4	€ 30	€ 55	01/01/2012-31/01/2012; 01/03/2012-31/12/2012
323	BORGO ANTICO	De Palma Domenico	Via Mazzini, 2	70020	POGGIORSINI	BA	4	7	4	€ 30	€ 40	01/01/2012-06/01/2012; 01/04/2012-31/08/2012; 07/10/2012-31/12/2012
324	IL GARAGNONE	Di Mauro Michele	Via Don E. Montemurro, 18	70020	POGGIORSINI	BA	3	7	2	€ 25	€ 40	01/01/2012-06/01/2012; 20/02/2012-03/05/2012; 01/06/2012-10/06/2012; 01/07/2012-10/09/2012; 20/10/2012-31/12/2012
325	ANTICO MONDO	Santoiemma Aurora	Via Mulini, 9	70044	POLIGNANO A MARE	BA	3	9	2	€ 35	€ 50	01/01/2012 - 31/10/2012; 01/12/2012 - 31/12/2012
326	B&B DEI SERAFINI	Nistrio Alberto	Vico Gelso, 11/13	70044	POLIGNANO A MARE	BA	3	9	3	€ 40	€ 65	01/01/2012 - 31/10/2012; 01/12/2012 - 31/12/2012
327	B&B DONNA PASQUA	Mastronardi Pasquina	P.Zza Trinita' 15	70044	POLIGNANO A MARE	BA	2	4	2	€ 70	€ 100	01/01/2012 - 09/01/2012; 10/03/2012 - 31/12/2012
328	B&B LA MARINESCA	Roselli Raffaele	C.da Perrazza, 575	70040	POLIGNANO A MARE	BA	3	6	2	€ 25	€ 50	01/03/2012 - 31/12/2012
329	B&B SANTA E BICE	Massarelli Anna Brigida	C.da Compra, N.C.	70044	POLIGNANO A MARE	BA	1	3	1	€ 25	€ 35	01/03/2012 - 31/12/2012
330	B&B VICTORIA	De Donatis Pasqua	Via M. Di Dogali, 64/B	70044	POLIGNANO A MARE	BA	3	7	2	€ 35	€ 50	01/07/2012 - 31/12/2012
331	BIOVACANZA B&B	Berdica Rozina	Vico Farinella, 50	70044	POLIGNANO A MARE	BA	2	4	1	€ 20	€ 55	01/02/2012 - 31/12/2012
332	CASA FIORE	Fiore Cinzia	Via Viola, 48/52	70044	POLIGNANO A MARE	BA	12	2	1	€ 50	€ 120	01/02/2012 - 31/12/2012
333	CASA SILVESTRI	Silvestri Umberto	Via Ardito, 13	70044	POLIGNANO A MARE	BA	1	4	1	€ 25	€ 55	01/01/2012 - 31/10/2012; 01/12/2012 - 31/12/2012
334	CASALE DEI FORNICI	Sciduro Vitantonio	C.da Pane E Acqua, n.c.	70010	POLIGNANO A MARE	BA	5	9	4	€ 60	€ 100	01/01/2012 - 31/10/2012; 01/12/2012 - 31/12/2012
335	CASAMARE	Aleksi Ada	Via Porto, 1	70044	POLIGNANO A MARE	BA	2	4	2	€ 20	€ 60	01/01/2012 - 31/01/2012; 01/03/2012 - 31/12/2012
336	DELLE CAMELIE	L'Abbate Maria	Vico Camelia, 6/A	70144	POLIGNANO A MARE	BA	1	4	1	€ 30	€ 55	01/02/2012 - 31/10/2012
337	DIMORA DELLE ROSE	Settanni Rosa	Via Bovio, 42	70044	POLIGNANO A MARE	BA	1	3	1	€ 30	€ 50	10/02/2012 - 31/12/2012
338	DITONNOMARE	Adorisio Maria	C.da Ripagnola, n.c.	70044	POLIGNANO A MARE	BA	2	5	2	€ 70	€ 110	01/03/2012 - 31/10/2012
339	DONATELLA	Di Bello Donatella	Via M. Di Dogali, 73	70044	POLIGNANO A MARE	BA	1	4	1	€ 140	€ 200	01/01/2012 - 04/11/2012; 17/12/2012 - 31/12/2012
340	GIOVI'	Scagliusi Maria Grazia	Via Roma, 28	70044	POLIGNANO A MARE	BA	1	2	1	€ 140	€ 200	01/03/2012 - 31/10/2012; 01/12/2012 - 31/12/2012
341	GROTTONE	Serio Giovanni	Via Grottone, 13	70044	POLIGNANO A MARE	BA	4	10	4	€ 25	€ 55	01/01/2012 - 31/10/2012; 01/12/2012 - 31/12/2012
342	IL CIGNO	Santoro Severino	Via Atropo, 71	70044	POLIGNANO A MARE	BA	3	7	4	€ 80	€ 100	01/03/2012 - 31/10/2012
343	IL CILIEGIO	Di Monte Massimo	Via Case Sparse, 1055	70044	POLIGNANO A MARE	BA	1	3	2	€ 50	€ 60	01/04/2012 - 05/11/2012; 22/12/2012 - 31/12/2012
344	IL GIARDINO	Pascali Angela	C.da Compra, 374	70044	POLIGNANO A MARE	BA	3	6	3	€ 25	€ 40	01/01/2012 - 31/10/2012; 01/12/2012 - 31/12/2012
345	IL PALAZOTTO	Buttiglione Stella	Via Sirene, 64	70044	POLIGNANO A MARE	BA	4	6	4	€ 40	€ 55	01/01/2012 - 08/01/2012; 10/02/2012 - 04/11/2012; 06/12/2012 - 31/12/2012
346	KAREN HOUSE	Genchi Karen	Via Viola, 18/20		POLIGNANO A MARE	BA	1	3	1	€ 20	€ 35	01/03/2012 - 31/12/2012

N.	Denominazione	Titolare	Indirizzo	CAP	Comune	Prov	Tot. camere	Tot. posti letto	Tot. bagni	Prezzo min.	Prezzo max.	Periodi di apertura
347	LA BAIANA	Barcelos Anjos Mercedes Santos Liliane	Vico Corte, 12/14/16		POLIGNANO A MARE	BA	4	6	3	€ 25	€ 50	01/12/2012 - 31/12/2012
348	LA DIMORA DI ZIA KATIA	Mancini Caterina	C.da Lamioni, 1149/C		POLIGNANO A MARE	BA	2	4	1	€ 20	€ 40	01/03/2012 - 31/10/2012
349	LA SCALETTA	Tauro Vittoria	Via N. Laruccia, 5/7	70044	POLIGNANO A MARE	BA	2	4	2	€ 50	€ 100	01/03/2012 - 31/10/2012
350	L'ANTICO FRANTOIO	Giari Gerardo	Via Roma, 253	70044	POLIGNANO A MARE	BA	5	10	5	€ 35	€ 45	01/03/2012 - 31/10/2012
351	LE SIRENE	Ciasca Vito Nicola	Via Cardinale Ciasca, 68	70044	POLIGNANO A MARE	BA	1	4	1	€ 20	€ 35	01/01/2012 - 31/01/2012; 01/03/2012 - 31/12/2012
352	LE TORRI	Bonelli Silvana	C.da Le Torri, n.c.	70044	POLIGNANO A MARE	BA	4	9	4	€ 70	€ 110	01/01/2012 - 30/09/2012; 01/12/2012 - 31/12/2012
353	MALU'	Lamanna Maria Rosaria	Via Cala Paura, 12	70044	POLIGNANO A MARE	BA	6	10	6	€ 40	€ 170	01/01/2012 - 06/01/2012; 21/01/2012 - 31/12/2012
354	MERAVIGLIOSO	Comes Laura	Via M. Della Resistenza, 9/13	70044	POLIGNANO A MARE	BA	3	6	3	€ 10	€ 60	01/01/2012 - 31/10/2012; 01/12/2012 - 31/12/2012
355	MIAMI	De Sandi Giuseppe	Loc. San Giovanni, 210	70044	POLIGNANO A MARE	BA	6	10	6	€ 70	€ 100	15/02/2012 - 31/12/2012
356	NEL SOLE	Lopedote Katia	Via Fattoi, 9	70044	POLIGNANO A MARE	BA	2	3	1	€ 25	€ 50	01/01/2012 - 31/10/2012; 01/12/2012 - 31/12/2012
357	PALUADA	Modugno Paolo Maria Antonio	Via Martiri Di Dogali, 60	70044	POLIGNANO A MARE	BA	4	10	4	€ 25	€ 55	01/01/2012 - 31/01/2012; 01/03/2012 - 30/11/2012
358	PETALI DI ROSA	Laselva Maria Rosaria	Via Recupero, n.c.	70044	POLIGNANO A MARE	BA	5	10	5	€ 5	€ 55	01/01/2012 - 31/10/2012; 01/12/2012 - 31/12/2012
359	SANTO STEFANO	Stramaglia Rosa	Vico S. Stefano, 9/11	70044	POLIGNANO A MARE	BA	4	8	3	€ 59	€ 109	01/01/2012 - 08/01/2012; 21/01/2012 - 31/01/2012; 11/02/2012 - 04/03/2012; 10/03/2012 - 04/11/2012; 10/11/2012 - 18/11/2012; 24/11/2012 - 27/11/2012; 03/12/2012 - 09/12/2012
360	T.E.A. B&B	Piscitelli Rita	Via Porto, 91	70044	POLIGNANO A MARE	BA	2	4	2	€ 130	€ 200	25/10/2012 - 31/12/2012
361	TRA LE MURA	Mazzone Antonio	P.Zza S. Maria Delle Grazie, 21	70043	POLIGNANO A MARE	BA	4	9	4	€ 30	€ 45	01/01/2012 - 31/10/2012; 01/12/2012 - 31/12/2012
362	A CASA DI MARIELLA	Laera Maria	S.C. Lama D'Inferno, 4	70017	PUTIGNANO	BA	3	6	4	€ 30	€ 60	01/01/2012-31/10/2012
363	AGRIBIOTRULLI	Romanazzi Angela Maria	Strada Comunale Rosario, 58	70017	PUTIGNANO	BA	4	8	2	€ 25	€ 60	01/02/2012-31/10/2012; 01/12/2012-31/12/2012
364	ANNOSCERE	Palazzo Paola	Via Margherita Di Savoia, 5	70017	PUTIGNANO	BA	3	4	1	€ 30	€ 85	01/01/2012-09/01/2012; 28/01/2012-05/11/2012
365	ARCO MICHELE	Marchitelli Pasquale	Via Arco Michele, 31	70017	PUTIGNANO	BA	4	10	4	€ 35	€ 75	01/01/2012-07/01/2012; 13/01/2012-21/01/2012; 27/01/2012-03/03/2012; 19/03/2012-05/05/2012; 11/05/2012-09/06/2012; 15/06/2012-20/10/2012; 26/10/2012-10/11/2012; 01/12/2012-31/12/2012
366	B&B VALLE VERDE	Mignozzi Carmela Maria	Via Fratelli Bandiera, 42/A	70017	PUTIGNANO	BA	1	3	1	€ 50	€ 70	13/06/2012-30/09/2012; 25/10/2012-10/11/2012
367	BED AND BREAKFAST LA RUSSA	Intini Amelia	Via S.C. La Russa, 24	70017	PUTIGNANO	BA	3	5	2	€ 30	€ 35	01/01/2012-31/10/2012; 01/12/2012-31/12/2012
368	CASA DI VIA OSTERIA	Intini Roberto	Via Osteria, 21	70017	PUTIGNANO	BA	1	3	1	€ 30	€ 90	01/01/2012-30/09/2012; 01/12/2012-31/12/2012
369	DIMORA DEL SOLE	Pisani Eleonora	S.S. Per Turi, 2	70017	PUTIGNANO	BA	6	10	6	€ 25	€ 35	01/01/2012-30/09/2012; 01/12/2012-31/12/2012
370	DIMORA LAMA D'INFERNO	Contegiacomo Claudia	S.C. Lama D'Inferno, 13	70017	PUTIGNANO	BA	2	4	2	€ 30	€ 40	01/01/2012-10/01/2012; 28/01/2012-13/11/2012; 01/12/2012-31/12/2012
371	DOMUS RUSTICA	Cosomati Antonio	Via Lama Di Forchia, 50	70017	PUTIGNANO	BA	2	4	2	€ 35	€ 65	01/02/2012-30/09/2012; 01/12/2012-31/12/2012
372	IL BAMBU'	Masi Maria Gemma	Via Sandro Pertini, 6/N	70017	PUTIGNANO	BA	2	6	2	€ 25	€ 45	23/02/2012-23/03/2012; 14/10/2012-14/11/2012

N.	Denominazione	Titolare	Indirizzo	CAP	Comune	Prov	Tot. camere	Tot. posti letto	Tot. bagni	Prezzo min.	Prezzo max.	Periodi di apertura
373	IL RIFUGIO	Vinella Francesco	Via El Alamein, 9	70017	PUTIGNANO	BA	4	6	2	€ 25	€ 65	01/01/2012-31/07/2012; 01/09/2012-31/10/2012; 01/12/2012-31/12/2012
374	L'ANTICO RIFUGIO 1	Dioguardi Simone	Vico Pescina Angelini, 15	70017	PUTIGNANO	BA	2	2	1	€ 44	€ 75	01/01/2012-30/09/2012; 31/11/2012-31/12/2012
375	L'ANTICO RIFUGIO 2	Licciardi Concetta	Vico Pescina Angelini, 9	70017	PUTIGNANO	BA	2	2	1	€ 66	€ 105	01/01/2012-30/09/2012; 31/11/2012-31/12/2012
376	MASSERIA COSTANZA	Salatino Angela	S.C. Foggia Dell'Albero, 38	70017	PUTIGNANO	BA	5	10	4	€ 40	€ 90	01/01/2012-30/09/2012; 01/11/2012-31/12/2012
377	MASSERIA LE MONACHE	Gigante Angelo Fabio	S.C. Polemazzo, n.c.	70017	PUTIGNANO	BA	3	8	4	€ 40	€ 110	01/01/2012-15/01/2012; 01/02/2012-04/03/2012; 01/04/2012-15/10/2012; 01/12/2012-31/12/2012
378	MASSERIA MONTELLI	Romanazzi Paolo	S.C. Montelli, 1	70017	PUTIGNANO	BA	4	10	5	€ 30	€ 60	01/01/2012-31/10/2012; 01/12/2012-31/12/2012
379	MONTE ROSSO	Decataldo Antonia Filomena	S.P. X Conversano, 16	70017	PUTIGNANO	BA	2	8	2	€ 50	€ 100	01/01/2012-08/01/2012; 04/02/2012-26/02/2012; 24/03/2012-19/11/2012; 30/11/2012-31/12/2012
380	ROSEJ	Laterza Rosa	Via Arrigo Boito, 18	70017	PUTIGNANO	BA	3	6	2	€ 30	€ 80	01/01/2012-09/01/2012; 01/02/2012-09/09/2012; 21/10/2012-31/12/2012
381	SAN DOMENICO	Gigante Vincenzo	Via Estramurale A Levante, 4	70017	PUTIGNANO	BA	1	3	1	€ 30	€ 75	01/01/2012-14/01/2012; 29/01/2012-25/02/2012; 04/03/2012-17/03/2012; 24/03/2012-15/09/2012; 23/09/2012-03/11/2012; 30/11/2012-31/12/2012
382	SVAGO IN CENTRO	Simone Vincenzo	Via Osteria, 22	70017	PUTIGNANO	BA	3	6	2	€ 30	€ 50	01/01/2012-28/02/2012; 01/04/2012-31/10/2012; 01/12/2012-31/12/2012
383	TENUTA COLAVECCHIO	Colavecchio Rosalba	S.P. Per Gioia Del Colle, 9	70017	PUTIGNANO	BA	5	10	5	€ 60	€ 100	27/01/2012-31/12/2012; 17/02/2012-21/02/2012; 01/03/2012-20/12/2012
384	TERRAZZA IN CITTA'	Galluzzi Marco	Via Bixio, 46	70017	PUTIGNANO	BA	2	5	2	€ 30	€ 60	01/01/2012-29/02/2012; 01/04/2012-05/11/2012; 06/12/2012-31/12/2012
385	SUITE CARDUCCI	Marzovilla Filippo	Via Giosuè Carducci, 5	70018	RUTIGLIANO	BA	2	5	2	€ 55	€ 75	01/05/2012-31/12/2012
386	TORRE BELVEDERE	Di Battista Grazia	C.da Belvedere	70018	RUTIGLIANO	BA	3	7	2	€ 35	€ 50	01/01/2012-30/11/2012
387	FLORA	De Palo Flora	Via Pertini, 8	70037	RUVO DI PUGLIA	BA	1	4	1	€ 20	€ 40	01/01/2012-15/01/2012; 01/03/2012-31/10/2012; 01/12/2012-31/12/2012
388	ALBAROSA	Ippedico Ida	Viale Madonna Delle Grazie, 12	70037	RUVO DI PUGLIA	BA	1	4	1	€ 25	€ 40	01/01/2012-15/01/2012; 01/03/2012-30/09/2012; 01/11/2012-15/11/2012; 01/12/2012-31/12/2012
389	CASA DOLCE CASA	Lobosco Clementina	Viale C. Colombo, 1	70037	RUVO DI PUGLIA	BA	4	10	4	€ 20	€ 50	15/01/2012-31/01/2012; 15/02/2012-30/09/2012; 15/10/2012-31/10/2012; 15/11/2012-01/01/2013
390	CIOCIA ELEONORA MARIA B&B	Ciocia Eleonora Maria	Via Mario Pagano6	70037	RUVO DI PUGLIA	BA	1	4	1	€ 35	€ 70	01/01/2012-31/07/2012; 01/09/2012-31/12/2012
391	DONNA LUCIA	Di Terlizzi Francesco	Zona Rurale, 72	70037	RUVO DI PUGLIA	BA	1	3	1	€ 25	€ 35	01/01/2012-31/10/2012; 01/12/2012-31/12/2012
392	GIORNATELLA	Ursi Maria	Via Giornatella, 10	70037	RUVO DI PUGLIA	BA	3	9	2	€ 30	€ 40	01/01/2012-31/01/201; 12/03/2012-15/10/2012; 01/11/2012-12/11/2012; 01/12/2012-31/12/2012

N.	Denominazione	Titolare	Indirizzo	CAP	Comune	Prov	Tot. camere	Tot. posti letto	Tot. bagni	Prezzo min.	Prezzo max.	Periodi di apertura
393	GIRASOLI	Girasoli Giuseppina	Via Crocifisso, 27	70037	RUVO DI PUGLIA	BA	2	4	2	€ 30	€ 40	01/01/2012-14/07/2012; 31/07/2012-29/09/2012; 16/10/2012-31/12/2012
394	LA CASETTA	Di Gregorio Gaetano	Via De Iodero, 23	70037	RUVO DI PUGLIA	BA	2	5	2	€ 30	€ 30	01/01/2012-30/10/2012; 01/12/2012-31/12/2012
395	LA COCCINELLA	Summo Antonella	Via Gaduti Di Tutte Le Guerre, 8	70033	RUVO DI PUGLIA	BA	1	2	1	€ 25	€ 30	01/01/2012-30/09/2012; 16/10/2012-31/12/2012
396	LA FONTANELLA	Gattullo Maria	Vico II° Rondinella, 20	70037	RUVO DI PUGLIA	BA	1	4	1	€ 20	€ 40	01/01/2012-28/01/2012; 01/03/2012-31/10/2012; 01/12/2012-31/12/2012
397	LA MURAGLIA	Pellegrini Maria Angela	Via Cirillo, 56	70037	RUVO DI PUGLIA	BA	1	4	1	€ 20	€ 35	01/01/2012-31/07/2012; 01/09/2012-31/10/2012; 01/12/2012-31/12/2012
398	LE DUE CIVETTE	Monaco Eleonora	Via F. Loria, 3	70037	RUVO DI PUGLIA	BA	1	4	1	€ 15	€ 40	01/01/2012-08/01/2012; 10/03/2012-04/11/2012; 06/12/2012-31/12/2012
399	PRIMAVERA	Campanale Rosanna	Via G. Di Vittorio, 32	70037	RUVO DI PUGLIA	BA	1	2	1	€ 25	€ 35	01/03/2012-30/11/2012
400	VILLA BIANCA	Lovino Anna	Zona Rurale, 50	70037	RUVO DI PUGLIA	BA	1	6	1	€ 25	€ 35	01/01/2012-31/10/2012; 01/12/2012-31/12/2012
401	VILLA ELIZABETH	Stragapede Elisabetta	C.da Belluogo - Zona Rurale, 37/A	70037	RUVO DI PUGLIA	BA	3	10	2	€ 25	€ 50	01/01/2012-20/12/2012
402	AL CASTELLO	Calabrese Francesco	Via Conte Vaaz, 16	70010	SAMMICHELE DI BARI	BA	2	6	2	€ 27	€ 45	02/04/2012-31/10/2012
403	ANTICA PERGOLA	Buono Filomena	Via Roma, 121	70010	SAMMICHELE DI BARI	BA	3	7	2	€ 30	€ 50	01/01/2012-07/10/2012; 07/12/2012-31/12/2012
404	B&B CASA LILLA'	Scarpetta Anna	Via Carlo Alberto, 23	70010	SAMMICHELE DI BARI	BA	3	6	2	€ 25	€ 60	01/02/2012-31/12/2012
405	NUOVA MOVIDA	Tateo Silvestro	Via Della Resistenza, 64	70010	SAMMICHELE DI BARI	BA	3	6	2	€ 25	€ 40	01/01/2012-30/09/2012; 01/12/2012-31/12/2012
406	BY L'INCONTRO	Labarile Domenica	Via Meucci, 1	70029	SANTERAMO IN COLLE	BA	6	10	6	€ 30	€ 60	01/01/2012-31/07/2012; 01/09/2012-31/12/2012
407	LA ROSA BLU	Foggetti Paola Aloma	Via Xi Febbraio, 8	70030	SANTERAMO IN COLLE	BA	3	6	3	€ 35	€ 70	01/03/2012-31/10/2012; 01/12/2012-31/12/2012
408	VILLA FLORA - BAIA DEGLI ULIVI	Labarile Filomena	C.da Lazazzera-Longobardo, 28	70030	SANTERAMO IN COLLE	BA	6	10	6	€ 30	€ 70	01/02/2012-31/12/2012
409	VILLA PARADISO	Paradiso Maria	C.da Gioia - Arucola, 3/B	70029	SANTERAMO IN COLLE	BA	3	9	2	€ 40	€ 90	01/01/2012-09/01/2012; 11/02/2012-31/12/2012
410	CASALE TERRA SOLE	Guastamacchia Donato	S.C. Santo Stasi, 31	70038	TERLIZZI	BA	3	8	3	€ 30	€ 40	01/03/2012-31/08/2012
411	CORTE DEL SOVERO	Tamborra Nicola Teresa	Santuario Di Sovereto, 60/7	70031	TERLIZZI	BA	1	2	1	€ 35	€ 45	01/01/2012-08/01/2012; 18/02/2012-29/02/2012; 16/03/2012-04/11/2012; 01/12/2012-09/12/2012; 19/12/2012-31/12/2012
412	DOMUS TEMPLARIS	Vendola Vincenzo	Borgo Rurale Sovereto, 74	70031	TERLIZZI	BA	1	3	1	€ 35	€ 45	01/01/2012-28/02/2012; 01/04/2012-01/06/2012; 04/06/2012-31/10/2012; 01/12/2012-31/12/2012
413	B&B RELAIS DEL MARCHESE	Labate Maria Angela	Via Forno D'Addante, 14-16	70010	TURI	BA	2	4	2	€ 30	€ 45	01/03/2012 - 31/12/2012
414	B&B VALENTINI	Valentini Francesco Antonio	Via Putignano, 67	70010	TURI	BA	4	10	4	€ 25	€ 35	01/01/2012 - 31/01/2012; 01/03/2012 - 30/09/2012; 01/11/2012 - 31/12/2012
415	DIMORA ROSSI	Rossi Vito	Via Chiesa, 22	70010	TURI	BA	4	10	4	€ 30	€ 45	01/03/2012 - 31/12/2012
416	FUORI ROTTA by Masseria Serri	Gentile Giuseppe	Strada La Ninna, 8	70010	TURI	BA	3	8	2	€ 20	€ 55	15/02/2012 - 15/03/2012; 20/04/2012 - 30/09/2012; 01/12/2012 - 31/12/2012
417	LA DOLCE VITA	S.a.S. di Brindisi Fernanda &C.	Vico II Sedile, 4	70010	TURI	BA	2	5	2	€ 20	€ 35	10/01/2012-31/03/2012; 16/04/2012-03/10/2012; 15/10/2012-19/10/2012; 12/11/2012-31/12/2012
418	MASSERIA SPILAFEMINE	GRANTOUR di Romanazzi Giovanni	C.da Matinelle, 6	70010	TURI	BA	5	10	5	€ 15	€ 65	01/02/2012 - 31/09/2012; 01/12/2012 - 31/12/2012

N.	Denominazione	Titolare	Indirizzo	CAP	Comune	Prov	Tot. camere	Tot. posti letto	Tot. bagni	Prezzo min.	Prezzo max.	Periodi di apertura
419	VILLA FRANCA	Castellana Franca Lucia	Strada Putignano, 137	70010	TURI	BA	5	10	5	€ 14	€ 40	01/01/2012 - 15/01/2012; 01/03/2012 - 30/09/2012; 16/10/2012 - 31/12/2012
420	VILLA LENA	Roberto Filomena	Via Matinelle, 1	70010	TURI	BA	3	7	2	€ 25	€ 35	01/01/2012 - 31/10/2012; 01/12/2012 - 31/12/2012
421	B&B ALBA LUNA	Decimo Cosima Emiliana	Via Bari, 359	70010	VALENZANO	BA	3	5	3	€ 30	€ 80	01/01/2012-04/01/2012; 11/01/2012-19/01/2012; 26/01/2012-31/01/2012; 01/02/2012-08/02/2012; 19/02/2012-29/02/2012; 07/03/2012-16/03/2012; 23/03/2012-31/03/2012; 10/04/2012-19/04/2012; 30/04/2012-30/04/2012; 08/05/2012-14/05/2012; 09/06/2012-14/06/2012; 25/06/2012-30/06/2012; 01/07/2012-31/12/2012

BED & BREAKFAST della Provincia di BARLETTA ANDRIA TRANI

N.	Denominazione	Titolare	Indirizzo	CAP	Comune	Prov	Tot. camere	Tot. posti letto	Tot. bagni	Prezzo min.	Prezzo max.	Periodi di apertura
422	B&B ARTE' ANDRIA	Nicolamarino Francesco	Via Mura San Francesco, 16	76123	ANDRIA	BT	3	7	3	€ 70	€ 80	01/01/2012-31/01/2012; 01/03/2012-31/10/2012; 01/12/2012-31/12/2012
423	B&B CASTEL DEL MONTE	Mansi Emanuele	Via Calderisi, 7	76123	ANDRIA	BT	2	4	2	€ 35	€ 70	01/01/2012-10/01/2012; 01/03/2012-31/10/2012; 01/12/2012-31/12/2012
424	B&B LE STAGIONI	Vurchio Maddalena	Viale Cedro - Castel Del Monte	76123	ANDRIA	BT	1	3	1	€ 30	€ 30	01/04/2012-30/09/2012
425	B&B MONACHELLE	Fucci Raffaele	C.da Monachelle S.S. 170 Km. 20,700	76123	ANDRIA	BT	2	4	2	€ 35	€ 60	01/05/2012-30/09/2012; 01/12/2012-31/12/2012
426	B&B NONNA CARMELA TERESA	Pistillo Carmela	Via Barletta, 192	76123	ANDRIA	BT	6	8	3	€ 20	€ 25	01/01/2012-31/01/2012; 01/03/2012-02/06/2012; 01/08/2012-20/09/2012; 01/10/2012-31/12/2012
427	B&B PALAZZO DUCALE	Chico Paolo Vincenzo	Vicolo Vaglio, 5	76123	ANDRIA	BT	3	9	3	€ 35	€ 80	01/01/2012-09/01/2012; 21/01/2012-14/11/2012; 26/11/2012-31/12/2012
428	B&B VILLA CASADANGELO	Vittorio Ceci	Via Canosa, 150	76123	ANDRIA	BT	5	10	5	€ 70	€ 110	01/01/2012-10/01/2012; 01/03/2012-03/11/2012; 29/11/2012-31/12/2012
429	B&B VILLA LA GRANDETTA	Recchia Giuseppe	C.da Finizio -Borgo Tramonto D'Oro	76123	ANDRIA	BT	3	8	3	€ 35	€ 35	01/01/2012-31/01/2012; 01/03/2012-31/10/2012; 01/12/2012-31/12/2012
430	INTRAMUROS	Marchio Sofia	Via Mura San Francesco, 71	76123	ANDRIA	BT	2	6	2	€ 40	€ 100	01/01/2012-15/01/2012; 16/03/2012-31/10/2012; 01/12/2012-31/12/2012
431	MOSCA ANTONIO B&B	Mosca Antonio	Piazza Vittorio Emanuele, 57	76123	ANDRIA	BT	2	4	2	€ 40	€ 60	16/03/2012-30/09/2012; 01/11/2012-31/12/2012
432	OLIO, SALE E ORIGANO	Matera Angela	Via De Maioribus, 8-10	76123	ANDRIA	BT	2	6	2	€ 35	€ 60	01/01/2012-10/01/2012; 01/03/2012-05/11/2012; 06/12/2012-31/12/2012
433	PELLEGRINO SRL B&B	Pellegrino Elia	C.da La Spineta	76123	ANDRIA	BT	4	10	2	€ 25	€ 40	01/01/2012-15/01/2012; 01/04/2012-30/09/2012; 15/11/2012-31/12/2012

N.	Denominazione	Titolare	Indirizzo	CAP	Comune	Prov	Tot. camere	Tot. posti letto	Tot. bagni	Prezzo min.	Prezzo max.	Periodi di apertura
434	SCIANANDRONE GIULIA B&B	Scianandrone Giulia	Via Corrado IV di Svevia, 9	76123	ANDRIA	BT	5	10	3	€ 35	€ 90	01/01/2012-30/01/2012; 01/03/2012-30/09/2012; 01/12/2012-31/12/2012
435	SELVAROLO GIUSEPPE B&B	Selvarolo Giuseppe	C.da Tafuri, s.n.c.	76123	ANDRIA	BT	4	8	2	€ 35	€ 60	01/01/2012-15/01/2012; 15/02/2012-15/09/201; 15/10/2012-31/12/2012
436	SOLEONE B&B	Falcetta Maria	Via R.O. Spagnoletti, 30	76123	ANDRIA	BT	2	5	2	€ 25	€ 30	11/03/2012-25/09/2012; 01/11/2012-31/12/2012
437	TRAMONTO D'ORO B&B	Giovanni Crescini	Borgo Tramonto d'Oro - Castel del Monte	76123	ANDRIA	BT	2	5	2	€ 50	€ 80	01/01/2012-30/11/2012; 16/12/2012-31/12/2012
438	VECCHIA SUPPENNA	Rotolo Teresa	Via Castel del Monte, 3	76123	ANDRIA	BT	4	8	3	€ 25	€ 50	01/03/2012-31/12/2012
439	ZAGARIA RICCARDO B&B	Zagaria Riccardo	Via Podgora, 9	76123	ANDRIA	BT	4	10	2	€ 20	€ 40	01/01/2012-07/01/2012; 01/03/2012-02/11/2012; 23/12/2012-31/12/2012
440	ZINFOLLINO GIANFRANCO B&B	Zinfollino Gianfranco	Via Calderisi, 21-23	76123	ANDRIA	BT	1	2	1	€ 35	€ 60	06/08/2012-31/10/2012
441	ACASAMIA	Francesco Damico	Via Vecchia per Canosa, 201-203	76121	BARLETTA	BT	5	10	5	€ 25	€ 100	20/01/2012-01/10/2012; 25/10/2012-05/11/2012; 01/12/2012-31/12/2012
442	AL BORGO ANTICO	Sig. Musti Cataldo	Via del Duomo, 15	76121	BARLETTA	BT	3	6	3	€ 50	€ 95	01/01/2012-30/09/2012
443	AL CASTELLO SVEVO	Binetti Luisa	Vico Albamonte, 10	76121	BARLETTA	BT	1	3	1	€ 40	€ 90	06/02/2012-31/12/2012
444	B&B LA DIMORA DI MERLINO	Gorgoglione Maria Grazia	Via Fraggianni, 23	70051	BARLETTA	BT	1	2	1	€ 40	€ 80	02/04/2012-31/12/2012
445	B&B LIDDO	Antonella Liddo	Via 3 Novembre, 18	76121	BARLETTA	BT	2	4	2	€ 45	€ 80	01/01/2012-28/02/2012; 01/04/2012-31/12/2012
446	BB BARLETTA	Gaeta Francesco	Via Enrico Fermi , 78	76121	BARLETTA	BT	4	10	4	€ 15	€ 90	19/03/2012-19/12/2012
447	BED & BREAKFAST SIMON	Lombardi Francesca	Vico Rue Chiusa, 11	70051	BARLETTA	BT	4	8	4	€ 35	€ 55	01/01/2012-07/01/2012; 10/04/2012-10/05/2012; 01/06/2012-30/09/2012; 07/12/2012-31/12/2012
448	CASA LOPEZ	Terlizzi Salvatore	Corso Vittorio Emanuele, 127	76121	BARLETTA	BT	4	10	3	€ 45	€ 135	01/01/2012-15/01/2012; 15/02/2012-14/09/201; 15/10/2012-31/12/2012
449	DE LA FONTAINE	Chiarazzo Ruggiero	Via Nazareth, 37	76121	BARLETTA	BT	1	4	1	€ 25	€ 65	01/01/2012-28/02/2012; 01/05/2012-31/08/2012; 01/10/2012-31/12/2012
450	DE NITTIS	Riccardo Manna	Vico Del Lupo, 9	76121	BARLETTA	BT	6	10	6	€ 30	€ 70	01/01/2012-31/01/2012; 01/03/2012-30/09/2012; 01/11/2012-31/12/2012
451	DE NITTIS	Manna Domenico	Via Roma, 83	76121	BARLETTA	BT	3	10	3	€ 25	€ 45	01/02/2012-31/10/2012
452	EOLO	Saracino Luigia Antonia	Via G. Brancaleone, 19-21	76121	BARLETTA	BT	6	10	6	€ 40	€ 90	01/01/2012-31/08/2012; 30/09/2012-31/12/2012
453	ERACLIO	Rizzi Raffaele	Vico Torto, 11	76121	BARLETTA	BT	4	10	4	€ 35	€ 105	01/01/2012-31/10/2012; 01/12/2012-31/12/2012
454	FEDERICO II	Dimastromatteo Maurizio	Via Firenze, 77	76121	BARLETTA	BT	3	8	1	€ 30	€ 85	11/05/2012-31/12/2012
455	IL PARATICCHIO	De Marzo Domenico	Via S. Prascina, 4	76121	BARLETTA	BT	4	10	4	€ 25	€ 30	20/08/2012-20/10/2012; 20/12/2012-31/12/2012
456	IL RIFUGIO DI FEDEREICO II	Moschetta Grazia	Via Vico Albamonte, 10	76121	BARLETTA	BT	1	2	1	€ 20	€ 70	01/01/2012-23/01/2012; 07/02/2012-20/02/2012; 01/03/2012-21/03/2012; 04/04/2012-03/05/2012; 21/05/2012-10/10/2012; 28/10/2012-06/11/2012; 01/12/2012-31/12/2012
457	LA CATTEDRALE	Doronzo Pasquale	Via Dabenevoli, 11	76121	BARLETTA	BT	2	10	2	€ 25	€ 150	10/03/2012-10/11/2012; 10/12/2012-31/12/2012
458	LA DISFIDA DI BARLETTA	Gennaro Calabrese	Sant'Andrea, 4	76121	BARLETTA	BT	3	8	3	€ 30	€ 50	01/01/2012-31/01/2012; 01/03/2012-30/09/2012; 01/11/2012-31/12/2012

N.	Denominazione	Titolare	Indirizzo	CAP	Comune	Prov	Tot. camere	Tot. posti letto	Tot. bagni	Prezzo min.	Prezzo max.	Periodi di apertura
459	LA PALMA DEL SOL	Rizzi Massimo Giuseppe	Via R. Scommegna, 108	76121	BARLETTA	BT	6	10	2	€ 20	€ 140	01/01/2012-30/09/2012; 01/12/2012-31/12/2012
460	MONHO	Montenegro Pamela	Via Lacerenza, 49	76121	BARLETTA	BT	2	4	2	€ 35	€ 100	25/05/2012-31/12/2012
461	PATALINI	Sig.Ra Musti Paola	Via Dante Alighieri, 76	76121	BARLETTA	BT	1	2	1	€ 50	€ 75	01/01/2012-31/05/2012; 01/07/2012-30/09/2012; 01/12/2012-31/12/2012
462	PREZIOSO	Prezioso Cinzia Monica	Teatini, 11	76121	BARLETTA	BT	6	10	6	€ 25	€ 65	01/02/2012-31/10/2012; 01/12/2012-31/12/2012
463	QUOMORARI	Funicelli Anna Maria	Via Contrada Rasciatano, 6	76125	BARLETTA	BT	3	7	3	€ 30	€ 50	06/03/2012-31/05/2012; 01/07/2012-30/09/2012; 01/11/2012-31/12/2012
464	RAFFAELLA	Prezioso Raffaella	Via Teatini, 11	76121	BARLETTA	BT	6	10	7	€ 25	€ 65	01/01/2012-31/01/2012; 01/04/2012-31/12/2012
465	SAINT PATRICK GUEST HOUSE	Vitobello Ruggiero Paolo	C.so G. Garibaldi, 145 (1° piano)	76121	BARLETTA	BT	5	10	5	€ 50	€ 160	01/02/2012-30/09/2012; 15/10/2012-01/11/2012; 16/11/2012-31/12/2012
466	AL PORTO	Eugenia Scatamacchia	Via Della Repubblica, 69	76011	BISCEGLIE	BT	6	10	6	€ 40	€ 80	01/01/2012-15/01/2012; 15/03/2012-15/11/2012; 15/12/2012-31/12/2012
467	ANFITEATRO	Sinigaglia Antonio	Viale La Testa, 68	76011	BISCEGLIE	BT	2	6	2	€ 30	€ 70	01/04/2012-31/12/2012
468	B&B TEATRO	Prete Grazia	Corso Umberto I, 16	76011	BISCEGLIE	BT	4	10	4	€ 25	€ 60	22/04/2012-05/05/2012; 13/06/2012-10/09/2012; 04/12/2012-31/12/2012
469	BALESTRIERI	Molinini Isabella	Strada Balestrieri, 16	76011	BISCEGLIE	BT	1	4	1	€ 25	€ 60	01/08/2012-10/11/2012; 01/12/2012-31/12/2012
470	BONOMI	Valentini Alberto Mauro	Via Forno Sant'Adoeno, 2	76011	BISCEGLIE	BT	4	8	4	€ 30	€ 70	01/01/2012-31/01/2012; 01/03/2012-30/09/2012; 01/12/2012-31/12/2012
471	CORTILE FONDO NOCE	Rossi Mario Nicola Mariano	Via Fondo Noce, 29	76011	BISCEGLIE	BT	6	10	6	€ 30	€ 90	04/08/2012-31/10/2012; 01/12/2012-31/12/2012
472	GETSEMANI	Sorrenti Gianpiero	Carrara Lama Paterna, 1	76011	BISCEGLIE	BT	2	4	2	€ 40	€ 75	01/01/2012-10/01/2012; 10/03/2012-02/11/2012; 02/12/2012-31/12/2012
473	IL PEPERONCINO	Milazzi Davide	Carrara San Mango, 9	76011	BISCEGLIE	BT	4	9	4	€ 25	€ 70	01/02/2012-31/10/2012; 01/12/2012-31/12/2012
474	IL VIAGGIATORE	Domenico De Benedictis	Via A. Perotti, 28	76011	BISCEGLIE	BT	2	6	2	€ 25	€ 37	01/01/2012-30/09/2012; 01/12/2012-31/12/2012
475	LA BAIA	G. Ciani Passeri Alessandro	Via Della Libertà, 3	76011	BISCEGLIE	BT	3	6	2	€ 40	€ 80	01/01/2012-10/01/2012; 07/03/2012-06/11/2012; 05/12/2012-11/12/201; 21/12/2012-31/12/2012
476	LA CASITA	Di Pilato Paola Silvana	Vico II° Presepe, 11	76011	BISCEGLIE	BT	1	3	1	€ 25	€ 60	01/01/2012-16/01/2012; 11/04/2012-25/09/2012; 02/10/2012-31/12/2012
477	LA GUASCEZZE	Davide Vito Grammatica	Via Carrara Salsello, 46	76011	BISCEGLIE	BT	4	10	4	€ 30	€ 80	01/01/2012-15/01/2012; 15/03/2012-05/11/2012; 05/12/2012-31/12/2012
478	LA TESTA	Domenico Todisco	Via T. Todisco, 51	76011	BISCEGLIE	BT	4	8	4	€ 20	€ 100	15/02/2012--03/11/2012
479	LA VILLETTA	Liseno Francesco	Via M.R. Imbriani, 187	76011	BISCEGLIE	BT	1	2	1	€ 50	€ 100	01/04/2012-30/09/2012
480	LE SETTE CIMINIERE	Carmela De Feudis	Via Corte Preziosa, 28	76011	BISCEGLIE	BT	3	6	1	€ 20	€ 30	01/01/2012-09/01/2012; 16/03/2012-16/09/201; 07/12/2012-31/12/2012
481	LE TERRAZZE	Mauro Losciale	Via Trento, 34	76011	BISCEGLIE	BT	5	10	5	€ 30	€ 100	01/01/2012-31/01/2012; 01/03/2012-31/10/2012; 01/12/2012-31/12/2012
482	LE TORRI	Simone Carmela	Via Forno S. Adoeno, 2	76011	BISCEGLIE	BT	3	6	2	€ 30	€ 70	01/01/2012-08/01/2012; 16/03/2012-24/11/2012; 20/12/2012-31/12/2012

N.	Denominazione	Titolare	Indirizzo	CAP	Comune	Prov	Tot. camere	Tot. posti letto	Tot. bagni	Prezzo min.	Prezzo max.	Periodi di apertura
483	LO STRADONE	Valentini Enrico	Via G Matteotti, 6	76011	BISCEGLIE	BT	3	8	2	€ 45	€ 80	01/01/2012-31/01/2012; 01/03/2012-30/09/2012; 01/12/2012-31/12/2012
484	PESCANDORA	Salerno Donata	Via Prussiano, 58/60	76011	BISCEGLIE	BT	4	10	2	€ 50	€ 80	01/01/2012-08/01/2012; 01/02/2012-05/11/2012; 01/12/2012-31/12/2012
485	RIPA DI MARE	Losapio Luigi	Via M. R. Imbriani, 447	76011	BISCEGLIE	BT	5	10	2	€ 35	€ 80	01/01/2012-10/01/201; 01/04/2012-30/04/2012; 01/06/2012-30/09/2012
486	S. AGOSTINO	Cosmai Margherita	Via F. Veneziani, 34	76011	BISCEGLIE	BT	3	8	1	€ 35	€ 40	10/06/2012-30/09/2012; 25/10/2012-20/11/2012 07/12/2012-31/12/2012
487	SAN FRANCESCO	Papagni Leonardo	Via Piccinni, 27	76011	BISCEGLIE	BT	3	5	3	€ 25	€ 50	01/01/2012-01/02/2012; 20/03/2012-15/10/2012; 30/11/2012-31/12/2012
488	SOTTOCOPERTA	Antonino Giuseppe Ramino	Strada Balestrieri, 13	76011	BISCEGLIE	BT	2	4	2	€ 35	€ 80	16/01/2012-05/02/2012; 27/02/2012-05/03/2012; 24/09/2012-24/10/2012
489	TORRE LOGOS	Logoluso Giulio	Via Basso Pecora, 1	76011	BISCEGLIE	BT	2	4	1	€ 35	€ 90	01/04/2012-31/12/2012
490	VILLA BUFIS	Michele Di Nanni	Via G. Di Vittorio, 43	76011	BISCEGLIE	BT	5	9	5	€ 30	€ 50	01/03/2012-31/10/2012; 01/12/2012-31/12/2012
491	VILLA GARDEN	Letizia Dell'Olio	Via G. Bovio, 309	76011	BISCEGLIE	BT	5	10	3	€ 20	€ 70	01/04/2012-30/05/2012; 05/06/2012-25/09/2012; 30/10/2012-31/12/2012
492	VILLA PREZIOSA	Antonia Francesca Preziosa	Viale La Testa, 40	76011	BISCEGLIE	BT	3	5	3	€ 40	€ 60	01/01/2012-30/09/2012
493	B&B DEL CORSO	Garbetta Francesco	Via Cappella, 2/A	76016	MARGHERITA DI SAVOIA	BT	2	6	2	€ 60	€ 80	01/01/2012-31/10/2012; 01/12/2012-31/12/2012
494	BELLAVISTA	Riontino Giuseppe	Via Festicella, 13	76016	MARGHERITA DI SAVOIA	BT	6	12	6	€ 35	€ 85	01/01/2012-03/11/2012; 04/12/2012-31/12/2012
495	DI. VA. RESIDENCE	Valendino Vito	Via Scudella, 12	76016	MARGHERITA DI SAVOIA	BT	4	8	4	€ 30	€ 130	01/04/2012-31/12/2012
496	FRONTINO'S	Frontino Maria Nicoletta	Via Ippolito, 4	76016	MARGHERITA DI SAVOIA	BT	2	5	2	€ 25	€ 35	01/07/2012-31/12/2012
497	LA ROSA DEI VENTI	Napolitano Francesca	Via Ariosto, 40	76016	MARGHERITA DI SAVOIA	BT	3	10	3	€ 50	€ 100	01/01/2012-31/10/2012; 01/12/2012-31/12/2012
498	LA VERANDA 1	Dicorato Pasquale	Via Vittorio Veneto, 84	76016	MARGHERITA DI SAVOIA	BT	5	10	5	€ 30	€ 100	01/04/2012-31/12/2012
499	LA VERANDA 2	Dicorato Giuseppe	Via Vittorio Veneto, 84	76016	MARGHERITA DI SAVOIA	BT	5	10	5	€ 60	€ 100	01/01/2012-30/09/2012
500	L'AMMIRAGLIO	Rossignolo S.	Via Rosa Cafiero, 31	76016	MARGHERITA DI SAVOIA	BT	5	10	5	€ 60	€ 110	01/01/2012-31/01/2012; 01/03/2012-31/12/2012
501	MALIBU'	Garbetta Michele	Via Vittorio Emanuele, 192	76016	MARGHERITA DI SAVOIA	BT	4	10	4	€ 50	€ 90	01/01/2012-31/10/201; 01/12/2012-31/12/2012
502	MEDITERRANEO	Distaso Giuseppe	Via Oberdan, 1	76016	MARGHERITA DI SAVOIA	BT	4	4	4	€ 50	€ 80	01/01/2012-31/01/2012; 01/03/2012-31/12/2012
503	MIKI R. B&B	Rinelli Giuseppe	Via Cristoforo Colombo, 61	76016	MARGHERITA DI SAVOIA	BT	4	8	3	€ 60	€ 80	01/01/2012-31/01/2012; 01/03/2012-31/12/2012
504	RINELLI	Rinelli Giuseppe	Via Garibaldi, 75	76016	MARGHERITA DI SAVOIA	BT	2	4	2	€ 60	€ 80	01/01/2012-31/10/2012; 01/12/2012-31/12/2012
505	SAN GIORGIO	Veronique Giorgio	Via Ricco, 6	76016	MARGHERITA DI SAVOIA	BT	4	7	3	€ 30	€ 120	01/01/2012-31/01/2012; 01/03/2012-31/12/2012
506	ALTA MAREA	Iurilli Angela	Via Dalmazia, 32	76125	TRANI	BT	3	8	8	€ 40	€ 80	01/08/2012-01/10/2012; 01/12/2012-31/12/2012
507	ARCO'	Iurilli Rossella	Via Prologo, 6	76125	TRANI	BT	3	8	3	€ 50	€ 90	01/08/2012-01/09/2012; 01/12/2012-31/12/2012
508	ARCOBALENO	Rutigliano Vincenzo	Vico S. Gaetano, 10	76125	TRANI	BT	5	10	5	€ 35	€ 70	01/06/2012-30/10/2012
509	B&B CITTADELLA 28	Colonna Marco	Via Cittadella, 28	76125	TRANI	BT	1	6	1	€ 60	€ 80	01/04/2012-30/09/2012; 01/11/2012-31/12/2012

N.	Denominazione	Titolare	Indirizzo	CAP	Comune	Prov	Tot. camere	Tot. posti letto	Tot. bagni	Prezzo min.	Prezzo max.	Periodi di apertura
510	B&B PALAZZO PACIOTTI	De Cillis Angela	Via La Giudea, 41	76125	TRANI	BT	4	10	4	€ 60	€ 70	01/01/2012-30/09/2012; 01/11/2012-31/12/2012
511	B&B SANT'ANNA	Terracciano Claudio	Via La Giudea, 15	76125	TRANI	BT	1	4	1	€ 50	€ 70	01/01/2012-31/01/2012; 01/03/2012-30/09/2012; 01/12/2012-31/12/2012
512	B&B SOLAR	Marchese Rosanna	Via M. Pagano, 112	76125	TRANI	BT	4	8	4	€ 60	€ 85	01/01/2012-15/01/2012;16/03/2012-15/10/2012; 01/12/2012-31/12/2012
513	B.&B. TERRA DEL SOLE	Londini Anna	Piazza Quercia, 19	76125	TRANI	BT	2	4	2	€ 70	€ 70	01/01/2012-10/01/2012; 01/04/2012-30/09/2012; 25/10/2012-07/11/2012; 01/12/2012-31/12/2012
514	CAMERA CAFFÈ	Raffaele Teresa	Piazza Cesare Battisti, 10	76125	TRANI	BT	1	2	1	€ 60	€ 70	01/04/2012-31/12/2012
515	CASA VELON	Cosmai Nicoletta	Via Cambio, 48	70059	TRANI	BT	2	4	2	€ 60	€ 75	01/01/2012-31/10/2012; 01/12/2012-31/12/2012
516	CENTRO STORICO 1	Savona Rolando	Via Leopardi, 29	76125	TRANI	BT	6	10	6	€ 35	€ 65	01/01/2012-15/01/201; 15/04/2012-31/12/2012
517	CENTRO STORICO 2	Cilli Adele	Via Leopardi, 28	76125	TRANI	BT	6	10	6	€ 40	€ 70	15/01/2012-15/10/2012
518	DOMUS ANGELA	Soldano Angela	Piazza della Repubblica, 27	76125	TRANI	BT	6	10	2	€ 50	€ 70	01/01/2012-19/02/2012; 16/03/2012-21/10/2012; 01/11/2012-04/11/2012; 01/12/2012-31/12/2012
519	GILDO	Serra Francesco	Via Portantica, 8	76125	TRANI	BT	1	2	1	€ 50	€ 60	01/03/2012-31/12/2012
520	GIUSTINA ROCCA	Borgia Raffaella	Via Giustina Rocca, 17	76125	TRANI	BT	1	2	1	€ 50	€ 70	01/05/2012-30/09/2012; 01/12/2012-31/12/2012
521	IL SOLE	Mario Muciaccia	Via Pisa, 7	76125	TRANI	BT	3	8	3	€ 35	€ 55	01/01/2012-21/01/2012; 10/02/2012-10/03/2012; 29) 23/03/2012-30/09/201; 12/10/2012-10/11/2012; 30/11/2012-31/12/2012
522	LACALAMITA	Lacalamita Anna	Via S. Donato, 15	76012	TRANI	BT	2	4	2	€ 25	€ 35	01/03/2012-30/09/2012; 26/10/2012-31/12/2012
523	L'OASI IN CITTA'	Giannotti Nicola	Via Montegrappa, 19	76125	TRANI	BT	1	4	1	€ 50	€ 90	05/06/2012-07/11/2012; 06/12/2012-31/12/2012
524	PATRUNO VITO	Patruno Vito	Via Bisceglie Strada S.S. 16, 76	76125	TRANI	BT	1	4	1	€ 35	€ 40	01/01/2012-31/10/2012; 01/12/2012-31/12/2012
525	PIAZZETTA SCOLANOVA	Demarco Davide Vincenzo	Via Scolanova, 13	76125	TRANI	BT	1	2	1	€ 50	€ 60	01/02/2012-31/10/2012; 01/12/2012-31/12/2012
526	PORTA ANTICA	Stanca Antonietta	Via La Giudea, 56	76125	TRANI	BT	3	6	3	€ 35	€ 65	01/06/2012-30/09/2012
527	PORTADAMARE	Di Domizio Domenico	Via Fabiano, 9	76125	TRANI	BT	4	4	4	€ 30	€ 90	15/03/2012-30/09/2012; 07/12/2012-31/12/2012
528	PORTADAMARE	Di Domizio Domenico	Via Mercadante, 18	76125	TRANI	BT	2	2	2	€ 30	€ 90	15/03/2012-30/09/2012; 07/12/2012-31/12/2012
529	PORTO TRANI	Rana Antonio	Via Statuti Marittimi, 44	76125	TRANI	BT	3	8	3	€ 25	€ 40	01/05/2012-30/09/2012; 01/11/2012-31/12/2012
530	PROIETTI	Proietti Giovanni	Via C. Colombo, 14	76125	TRANI	BT	4	6	4	€ 35	€ 65	01/01/2012-11/01/2012; 12/02/2012-05/11/2012; 05/12/2012-31/12/2012
531	SEI SUL MARE	Antonio Traversa	Piazza Dogali, 1	76125	TRANI	BT	2	6	2	€ 30	€ 110	01/01/2012-30/09/2012
532	SEISULMARE2	Michele Traversa	Via Santa Maria, 40	76125	TRANI	BT	3	9	2	€ 30	€ 110	01/03/2012-31/12/2012
533	STELLA MARIS	Mangione Maria	Via San Gervasio, 15	76125	TRANI	BT	5	10	5	€ 65	€ 75	01/01/2012-15/01/2012; 12/03/2012-14/10/2012; 29/10/2012-04/11/2012; 01/12/2012-31/12/2012
534	SUITE HOME	Franzese Vittorio	Via Nigretti, 11	76125	TRANI	BT	2	4	2	€ 80	€ 120	15/03/2012-15/05/2012; 15/06/2012-15/11/2012; 01/12/2012-31/12/2012

N.	Denominazione	Titolare	Indirizzo	CAP	Comune	Prov	Tot. camere	Tot. posti letto	Tot. bagni	Prezzo min.	Prezzo max.	Periodi di apertura
535	TRAVEL & LIVING	Mansi Emanuele	Via Aldo Moro, 11	76125	TRANI	BT	1	6	1	€ 35	€ 70	01/01/2012-19/01/2012; 20/03/2012-04/11/2012; 05/12/2012-31/12/2012
536	TRE RE	Armando Paolo Minetti	Via Casale, 58	76125	TRANI	BT	3	10	2	€ 18	€ 48	11/02/2012-10/10/2012
537	VILLA ERRY	Baldassarre Pasquale	Via Martiri di Palermo 119	76125	TRANI	BT	5	10	5	€ 40	€ 90	10/02/2012-31/12/2012
538	VILLINO GIOVANNA	Di Chiano Domenico	Via Alberolongo, 21	76012	TRANI	BT	2	8	2	€ 30	€ 60	01/07/2012-31/10/2012; 01/12/2012-31/12/2012
539	WHITE HOUSE	Rollo Domenico	Via Prologo, 6	76125	TRANI	BT	4	7	4	€ 30	€ 80	01/01/2012-30/09/2012

BED & BREAKFAST della Provincia di BRINDISI

N.	Denominazione	Titolare	Indirizzo	CAP	Comune	Prov	Tot. camere	Tot. posti letto	Tot. bagni	Prezzo min.	Prezzo max.	Periodi di apertura
540	AL PORTICCIOLO	Placella Barbara	Via Materdomini, 21	72100	BRINDISI	BR	1	2	1	€ 25	€ 70	20/03/2012-23/10/2012; 04/12/2012-08/01/2013
541	"SANTA CHIARA B&B"	Papa Maria Lucia	Via Santa Chiara, 12	72100	BRINDISI	BR	1	3	1	€ 30	€ 70	01/01/2012-30/10/2012; 01/12/2012-31/12/2012
542	ALOASI	Stefanelli Italia	S.S 16 , 3	72100	BRINDISI	BR	3	7	3	€ 40	€ 80	01/05/2012-30/09/201; 01/12/2012-31/12/2012
543	AZ. AGRICOLA BARONI NUOVI	Campana Emanuele Luigi	C.da Baroni Nuovi		BRINDISI	BR	3	10	3	€ 35	€ 50	01/04/2012-30/11/2012
544	B&B ANTICA MASSERIA CILLARESE	Guadalupi Alberto	Strada Per Lo Spada, 10	72100	BRINDISI	BR	3	6	3	€ 25	€ 45	01/01/2012 - 08/01/2012; 09/02/2012 - 31/10/2012; 01/12/2012 - 31/12/2012
545	B&B BEDDA BRINDISI	Mazza Massimo	Via Passante, 4/6	72100	BRINDISI	BR	3	6	2	€ 25	€ 100	01/01/2012 - 31/01/2012; 01/03/2012 - 30/09/2012; 31/10/2012 - 31/12/2012
546	B&B BUENA VISTA	Tregua Fabrizio	Viale R. Margherita, 7	72100	BRINDISI	BR	5	10	5	€ 40	€ 80	01/03/2012-05/04/2012; 01/10/2012-15/11/2012
547	B&B LA PERLA	Genovese Luigi	Via Santi, 8	72100	BRINDISI	BR	2	6	2	€ 60	€ 85	01/01/2012-26/09/2012
548	B&B MANZONI RESORT	Viscosi Amedeo	Via Manzoni , 15	72100	BRINDISI	BR	6	9	1	€ 30	€ 60	01/01/2012-30/09/2012
549	B&B MARE NOSTRUM	Di Rienzo Daniele	Via Armengol, 45/47/49	72100	BRINDISI	BR	4	9	3	€ 40	€ 70	01/10/2012 - 31/12/2012
550	B&B MARE NOSTRUM	Di Rienzo Giuseppe	Via Lauro, 40/42	72100	BRINDISI	BR	2	5	1	€ 30	€ 70	01/10/2012 - 31/12/2012
551	BORGO ANTICO	Mastropaolo Giangfranco	Via S. Aloy, 2	72100	BRINDISI	BR	3	6	3	€ 35	€ 75	16/01/2012-30/03/2012; 01/05/2012-30/09/2012; 01/11/2012-31/12/2012
552	CAVALIERE	Cavaliere Giovanni	Via Santa Maria del Casale, 46	72100	BRINDISI	BR	1	3	1	€ 40	€ 70	01/03/2012-30/10/2012
553	DOLCE CASA	Melcarne Aldo	Vico Martinez, 1	72100	BRINDISI	BR	5	7	2	€ 20	€ 30	nelle festività natalizie e pasquali e nella stagione estiva
554	ESPOSITO ILARIA B&B	Esposito Ilaria	Via Prov.le S.Vito, 160	72100	BRINDISI	BR	2	4	2	€ 40	€ 90	03/04/2012-03/05/2012; 15/06/2012-15/09/2012
555	FEDERICO II°	Gatto Cosima	Via Federico II di Svevia, 27	72100	BRINDISI	BR	1	4	1	€ 40	€ 70	01/04/2012-31/12/2012
556	FILIPPINI FABRIZIO B&B	Filippini Fabrizio	Via De' Vacchedano, 15	72100	BRINDISI	BR	1	4	1	€ 60	€ 120	01/01/2012-10/01/2012; 01/03/2012-30/04/2012; 01/07/2012-30/09/2012; 15/12/2012-31/12/2012
557	I TEMPLARI	Piazzo Giacomina	Via S. Benedetto, 13	72100	BRINDISI	BR	1	4	1	€ 25	€ 40	31/05/2012-31/12/2012
558	MALVASIA	Carbonara Cornelia	Via Scalese, 8	72100	BRINDISI	BR	2	6	2	€ 18	€ 100	01/01/2012-10/01/2012; 10/03/2012-31/12/2012
559	MARE SOLE	Russo Maria Luisa	Via S. Maria Del Casale, 46	72100	BRINDISI	BR	2	4	2	€ 40	€ 70	03/06/2012-31/12/2012
560	ORCHIDEA	Ostuni Mattia	Via Cesare Braico, 82	72100	BRINDISI	BR	1	2	1	€ 30	€ 50	07/03/2012-30/09/2012; 01/12/2012-31/12/2012
561	RENÈ	Ventruto Stefano	Via De Vacchedano, 7	72100	BRINDISI	BR	4	10	2	€ 30	€ 50	01/01/2012-31/01/2012; 01/04/2012-30/10/2012; 01/12/2012-31/12/2012
562	VIA LATA	Corsa Roberto	Corte Tortorella, 7	72100	BRINDISI	BR	5	9	3	€ 25	€ 40	03/07/2012-31/12/2012
563	VILLA EVA B&B	De Pace Ferruccio	Via Dell'Assunzione, 10	72100	BRINDISI	BR	3	8	2	€ 30	€ 45	14/03/2012-13/11/2012

N.	Denominazione	Titolare	Indirizzo	CAP	Comune	Prov	Tot. camere	Tot. posti letto	Tot. bagni	Prezzo min.	Prezzo max.	Periodi di apertura
564	ZAMMILLO ANGELO	Zammillo Angelo	Via Remo, 74	72100	BRINDISI	BR	2	4	2	€ 25	€ 35	01/04/2012-01/05/2012; 15/06/2012-15/09/2012; 07/12/2012-31/12/2012
565	ZENTHE-SMALL LUXURY B&B BY SARTORIA PRIVATA	Libardo Andrea	Via Montenegro, 45	72100	BRINDISI	BR	2	4	2	€ 100	€ 250	01/01/2012-31/01/2012; 02/04/2012-31/12/2012
566	ALL'OMBRA DELL'ULIVO	Grassi Eugenio	C.da San Giuseppe, s.n.	72012	CAROVIGNO	BR	2	6	2	€ 25	€ 35	01/03/2012-31/10/2012
567	ANTICO RIFUGIO B&B	Fasano Vincenzo	Cap. A. Lanzilotti, 20	72012	CAROVIGNO	BR	4	8	4	€ 25	€ 35	01/03/2012-31/12/2012
568	B&B 2008	Lanzillotti Clementina Maria	Via Bachelet, 13	72012	CAROVIGNO	BR	2	5	2	€ 25	€ 55	01/04/2012-31/12/2012
569	B&B BORGO ANTICO	Simini Rosanna	Via G. Matteotti, 96	72012	CAROVIGNO	BR	2	4	1	€ 25	€ 50	01/01/2012-08/01/2012; 28/03/2012-04/04/2012; 01/06/2012-30/09/2012
570	B&B DON VINCENZO	Vasileva Mariya Atanasova	C.da Grottamiranda, s.n.	72012	CAROVIGNO	BR	5	10	5	€ 30	€ 50	01/01/2012-30/10/2012
571	B&B GROTTAMIRANDA	Russo Fabio Emanuele	C.da Grottamiranda, s.n.	72012	CAROVIGNO	BR	3	10	3	€ 30	€ 50	04/03/2012-31/12/2012
572	B&B LA VIGNA S.A.S DI MEO CONSUELO STELLA	Caliolo Giulia	C.da Valente, s.n.	72012	CAROVIGNO	BR	4	8	4	€ 30	€ 75	01/01/2012-31/01/2012; 01/03/2012-31/10/2012, 01/12/2012-31/01/2012
573	B&B PIETRAFITTA	Eremita Saveria	C.da Pietrafitta, s.n.	72012	CAROVIGNO	BR	2	5	2	€ 25	€ 50	01/01/2012/10/01/2012; 01/06/2012-30/09/2012
574	B&B TORRE GUACETO	Brancasi Maria	C.da Scianolecchia, s.n.	72012	CAROVIGNO	BR	1	4	1	€ 40	€ 60	15/06/2012-15/09/2012
575	CARBINIA	Tamborrino Maria	Via Dr. Cavallo, 52	72012	CAROVIGNO	BR	3	9	3	€ 30	€ 30	01/07/2012
576	IL GIARDINO DEGLI ULIVI	Musso Lucia	C.da Morelli, s.n.	72012	CAROVIGNO	BR	4	9	4	€ 25	€ 85	01/04/2012-01/10/2012
577	IL PORTICCIOLO	Lapenna Maria Annunziata	Viale Delle Tamerici Ang. Via Nettuno, s.n.	72012	CAROVIGNO	BR	1	2	1	€ 25	€ 30	01/01/2012-15/06/2012; 15/09/2012-31/12/2012
578	IL SARACENO	Ancora Cosimo	C.da Pagliamonte, s.n.	72012	CAROVIGNO	BR	1	2	1	30	60	01/03/2012-31/12/2012
579	LA CALETTA	Biancifiori Mauro	C.da Monacelle	72012	CAROVIGNO	BR	2	5	2	30	40	16/07/2012-31/07/2012; 01/08/2010-31/10/2012; 01/12/2012-31/12/2012
580	LA LOGGIA	Gambetti Leonora	C.so V.Emanuele, 2	72012	CAROVIGNO	BR	4	8	2	35	50	01/01/2012-15/01/2012; 15/03/2012-30/10/2012; 01/12/2012-31/12/2012
581	L'ANTICA STELLA B&B	Simeone Maria	Via V. Andriani, 12/16	72012	CAROVIGNO	BR	3	7	2	€ 30	€ 50	01/01/2012-15/01/2012; 01/03/2012-31/10/2012; 15/12/2012-31/12/2012
582	MAMMANNINA	Speciale Vincenza	Via G. Brunetti, 23	72012	CAROVIGNO	BR	3	8	3	€ 25	€ 35	01/03/2012-30/09/2012; 15/12/2012-31/12/2012
583	MASCIARELLA B&B	Lanzillotti Giovanni	C.da Verme, 3/B	72012	CAROVIGNO	BR	3	6	2	€ 60	€ 90	16/03/2012-03/11/2012; 02/12/2012-31/12/2012
584	MASSERIA SCIANOLECCHIA	Alberti Francesco	C.da Scianolecchia, 1	72012	CAROVIGNO	BR	6	10	6	€ 25	€ 35	01/04/012-31/09/2012
585	MASSERIA TENUTA DESERTO	Delfino Riccardo	C.da Deserto, s.n.	72012	CAROVIGNO	BR	5	10	5	€ 50	€ 60	01/04/2012-30/09/2012
586	MEZZALUNA B&B	Valente Concetta Rita	C.da Carisciola Via Athea, s.n.	72012	CAROVIGNO	BR	5	10	6	€ 20	€ 35	01/04/2012-31/10/2012
587	PARCO GRANDE	De Padova Luca Michele	C.da Parco Grande, s.n.	72012	CAROVIGNO	BR	4	8	4	€ 25	€ 40	01/01/2012-31/01/2012; 01/03/2012-31/10/2012; 01/01/2012-31/12/2012
588	SANTA SABINA B&B	Lanzillotti Filomena	Via Platone, 27	72012	CAROVIGNO	BR	6	9	2	€ 25	€ 50	01/04/2012-30/09/2012
589	SETTIMO CIELO B&B	Sacco Vincenza	C.da Palco Grande, s.n.	72012	CAROVIGNO	BR	2	6	2	€ 30	€ 35	01/05/2012-30/09/2012
590	TAVERNA TRE ARCHI	Prete Antonio	C.da Malavera, s.n.	72012	CAROVIGNO	BR	3	6	3	€ 30	€ 50	01/04/2012-30/09/2012
591	ABBINANTE ROSA B&B	Abbinante Rosa	C.da Recupero, 13	72013	CEGLIE MESSAPICA	BR	3	6	2	€ 18	€ 30	01/03/2012-31/08/2012
592	ALLE MERIDIANE	Convertini Giuseppe	C.da Marangi Ulmo, s.n.	72013	CEGLIE MESSAPICA	BR	5	10	3	€ 15	€ 35	01/04/2012-30/12/2012; 15/12/2012-31/12/2012
593	ALTAVILLA FRANCESCA B&B	Altavilla Francesca	Via Madonna della Grotta - C.da Pezze S. Angelo, 10	72013	CEGLIE MESSAPICA	BR	3	6	2	€ 30	€ 35	01/04/2012-31/12/2012
594	DI GIULIO MARIA B&B	Di Giulio Maria	C.da Pererosse, s.n.	72013	CEGLIE MESSAPICA	BR	1	4	1	€ 28	€ 36	01/03/2012-31/12/2012
595	FGS TOURING DI BARLETTA ANTONELLA	Barletta Antonella	C.da Pisciacalze, s.n.	72013	CEGLIE MESSAPICA	BR	5	10	3	€ 45	€ 95	01/01/2012-31/10/2012; 16/11/2012-31/12/2012
596	FORESTI	Elli Mauro Angelo	C.da S. Anna, s.n.	72013	CEGLIE MESSAPICA	BR	4	8	4	€ 80	€ 80	01/06/2012-30/09/2012
597	GIANFREDA TANIA	Gianfreda Tania	C.da Casamassima, s.n.	72013	CEGLIE MESSAPICA	BR	4	8	3	€ 25	€ 40	01/04/2012-31/10/2012
598	IBT DI ANDRISANO DONATO	Andrisano Donato	C.da Ulmo, s.n.	72013	CEGLIE MESSAPICA	BR	4	10	3	€ 35	€ 50	01/01/2012-31/03/2012; 01/10/2012-31/12/2012

N.	Denominazione	Titolare	Indirizzo	CAP	Comune	Prov	Tot. camere	Tot. posti letto	Tot. bagni	Prezzo min.	Prezzo max.	Periodi di apertura
599	IL GRILLO DALLE ALI TURKESI	Di Giacomo Vittorio	S.P. Ceglie - Villacastelli /C.da Facciasquata, s.n.	72013	CEGLIE MESSAPICA	BR	2	6	2	€ 25	€ 30	15/03/2012-30/09/2012
600	IL MELOGRANO	Amico Francesco	C.da Madonna della Grotta, s.n.	72013	CEGLIE MESSAPICA	BR	2	6	2	€ 25	€ 35	01/03/2012-31/12/2012
601	LA TRULLARELLA	Accettura Maria	C.da Palazzo Tagliente, s.n.	72013	CEGLIE MESSAPICA	BR	5	5	4	€ 20	€ 45	15/04/2012-01/10/2012
602	MASSERIA TARTURIELLO	Nacci Antonio	Via Ceglie - Martina S.S.581 Km 38,950, s.n.	72013	CEGLIE MESSAPICA	BR	5	10	4	€ 50	€ 100	31/03/2012-28/10/2012
603	PEREROSSE	Margiotta Raffaella	C.da Pererosse, s.n.	72013	CEGLIE MESSAPICA	BR	2	4	2	€ 20	€ 36	01/04/2012-31/12/2012
604	PEZZESANT'ANGELO	Elia Daniele	C.da Pezze S.Angelo, s.n.	72013	CEGLIE MESSAPICA	BR	6	10	3	€ 35	€ 70	25/05/2012-31/12/2012
605	S.ANNA	Pamela Filomeno	Via E. Toti, 49	72013	CEGLIE MESSAPICA	BR	5	10	5	€ 50	€ 120	23/06/2012-01/11/2012
606	TRULLO DONNA PEPPA	Cavallo Angela	Via Convento Vecchio, s.n.	72013	CEGLIE MESSAPICA	BR	5	10	5	€ 30	€ 35	01/07/2012-30/10/2012
607	TRULLO SPAZZAVENTO	Dovizioso Maurizio	C.da Carbone Montagnulo, 7	72013	CEGLIE MESSAPICA	BR	2	6	2	€ 25	€ 30	01/01/2012-15/01/2012; 01/02/2012-15/02/2012; 01/04/2012-31/12/2012
608	VILLA KAILIA	Urso Cataldo	C.da Abbondanza Angeluzzi, s.n.	72013	CEGLIE MESSAPICA	BR	6	10	6	€ 25	€ 65	01/01/2012-15/02/2012; 01/03/2012-15/11/2012; 01/12/2012-31/12/2012
609	VILLA KAILIA	Urso Cataldo	C.da Abbondanza Angeluzzi, s.n.	72013	CEGLIE MESSAPICA	BR	6	10	6	€ 25	€ 65	01/01/2012-31/10/2012 ; 16/11/2012-31/12/2012
610	ANNAMARIA PINTO B&B	Pinto Anna Maria	Via Soleti, 3	72014	CISTERNINO	BR	2	4	2	€ 30	€ 35	01/01/2012-31/10/2012
611	ANTICA AIA	Fumarola Francesco	C.da Panza , 96	72014	CISTERNINO	BR	3	10	3	€ 30	€ 55	15/04/2012-15/11/2012 e nelle festività natalizie e pasquali
612	B&B LA CASEDDE	Angelini Graziana	C.da Figazzano, 25	72014	CISTERNINO	BR	3	5	3	€ 25	€ 40	01/03/2012-30/09/2012; 01/12/2012-31/12/2012
613	B&B LA QUERCIA	Ferrara Angela	Via 2 Giugno, s.n.	72014	CISTERNINO	BR	4	8	2	€ 20	€ 40	01/03/2012-31/10/2012 nelle festività natalizie e pasquali
614	B&B TERRAZZA DEL QUADRIFOGLIO	Sicilia Marco Giovanni	Via Nenni, 15	72014	CISTERNINO	BR	5	9	5	€ 35	€ 60	01/05/2012-31/10/2012
615	CALONGO-UN BALCONE SULLA VALLE D'ITRIA	Pentassuglia Stefano	C.da Calongo, 4	72014	CISTERNINO	BR	5	10	5	€ 50	€ 107	01/04/2012-30/09/2012 nelle festività natalizie e pasquali
616	CASA CECCA	Cecere Maria Rosa	Via Martina Franca, 100	72014	CISTERNINO	BR	1	2	1	€ 50	€ 60	01/03/2012-31/12/2012 nelle festività natalizie e pasquali e altre festività dell'anno
617	CASA SPECCHIA B&B	Lorusso Giuseppe	C.da Specchia, 19/21	72014	CISTERNINO	BR	5	10	5	€ 50	€ 60	01/04/2012-31/10/2012 e nelle festività natalizie e pasquali
618	CENTRO STORICO	Punzi Lucia	Vico Orologio, 4	72014	CISTERNINO	BR	2	4	2	€ 25	€ 40	01/06/2012-30/09/2012
619	DEGLI AMATI	Amati Teresa	Strada Arciprete Vecchio, 37	72014	CISTERNINO	BR	2	4	2	€ 35	€ 45	01/01/2012-30/01/2012; 15/03/2012-15/10/2012; 01/12/2012-31/12/2012
620	DON CARLO-MASSERIA GIANCA	De Tullio Isabella Bianca	C.da Figazzano, 121	72014	CISTERNINO	BR	2	4	2	€ 35	€ 50	01/06/2012-30/11/2012
621	DON PEPPE SOLE	Guarnieri Giovanni	C.da Don Peppe Sole, 242	72014	CISTERNINO	BR	3	6	3	€ 40	€ 50	01/03/2012-31/10/2012 e nelle festività natalizie
622	GUARINI GIULIANA B&B	Guarini Giuliana	C.da Restano, 77	72014	CISTERNINO	BR	3	6	3	€ 50	€ 65	01/01/2012-31/01/2012; 01/05/2012-30/09/2012; 01/12/2012-31/12/2012
623	I TRAMONTI DI CALONGO B&B	Beckert Sabine Micaela	C.da Calongo, 35	72014	CISTERNINO	BR	2	7	2	€ 42	€ 68	01/05/2012-15/10/2012 e nelle festività natalizie e pasquali
624	MACCHIA MEDITERRANEA	Beato Elisabetta	C.da Barbagiulo, 121	72014	CISTERNINO	BR	1	3	1	€ 25	€ 40	19/07/2012-15/10/2012
625	MARANGIULO B&B	Cucci Angela	C.da Marangiulo, 9/1	72014	CISTERNINO	BR	4	8	2	€ 70	€ 250	01/03/2012-31/10/2012 e nelle festività Natalizie
626	MARINELLI	Semeraro Giovanni	Via Isonzo, 2/A	72014	CISTERNINO	BR	1	2	1	€ 30	€ 40	01/03/2012-31/10/2012 e nelle festività natalizie

N.	Denominazione	Titolare	Indirizzo	CAP	Comune	Prov	Tot. camere	Tot. posti letto	Tot. bagni	Prezzo min.	Prezzo max.	Periodi di apertura
627	MASSERIA MARANGIULO B&B	Guarini Pietro	C.da Marangiulo, 3	72014	CISTERNINO	BR	5	10	6	€ 70	€ 250	01/03/2012-31/10/2012 e nelle festività natalizie
628	MASSERIA MONTANARO	Semeraro Giuseppe	C.da Montanaro, 28	72014	CISTERNINO	BR	6	10	4	€ 30	€ 60	01/01/2012-31/01/2012; 01/03/2012-30/10/2012; 01/12/2012-31/12/2012
629	MASSERIA PICCOLA B&B	Fanelli Nicola	C.da Masseria Piccola, 56	72014	CISTERNINO	BR	4	9	4	€ 30	€ 85	01/04/2012-31/10/2012 e nelle festività dell'anno
630	MILLEFIORI B&B	Facius Andreas	C.da Specchia, 33	72014	CISTERNINO	BR	1	2	1	€ 30	€ 40	01/02/2012-30/11/2012
631	PIAZZA GRANDE	D'Onghia Giuseppe	Vico Carlo Alberto, 2	72014	CISTERNINO	BR	2	4	2	€ 50	€ 60	01/03/2012-31/10/2012 e nelle festività natalizie
632	PIETRA VIVA B&B	Zizzi Anna Angela	C.da Figazzano, 18	72014	CISTERNINO	BR	2	4	1	€ 60	€ 80	01/01/2012-07/01/2012; 15/03/2012-30/11/2012; 20/12/2012-31/12/2012
633	PIETRALUNA B&B	Mignolo Olga	C.da Figazzano, 1	72014	CISTERNINO	BR	3	5	3	€ 45	€ 55	01/06/2012-30/11/2012 e nelle festività natalizie e pasquali
634	SULLA VALLE B&B	Bufano Maria	Via Solferino, 22	72014	CISTERNINO	BR	4	6	4	€ 20	€ 40	01/05/2012-30/09/2012
635	TERRA E MARE	Kierkegaard Katrine	C.da Zaccano, 5/b	72014	CISTERNINO	BR	6	10	6	€ 60	€ 120	30/03/2012-05/11/2012; 07/12/2012-31/12/2012
636	TRULLI COUNTRY FARM HOUSE	Galati Claudio	C.da Figazzano, 3	72014	CISTERNINO	BR	5	10	4	€ 45	€ 80	01/04/2012-31/10/2012 e nelle festività natalizie e pasquali
637	TRULLI SULL'AIA	Convertini Pasqua e Orazio	Via Leonardo Da Vinci , 38	72014	CISTERNINO	BR	3	5	3	€ 25	€ 45	01/04/2012-31/12/2012
638	TRULLO SOVRANO	Marangi Maira	Via Giaconecchia, 14	72014	CISTERNINO	BR	4	8	4	€ 30	€ 120	11/02/2012-15/02/2012; 01/03/2012-07/11/2012; 02/12/2012-12/12/2012
639	VALLE DEI TRULLI B&B	Pianelli Barbara	C.da Chiobbica, 82	72014	CISTERNINO	BR	1	3	1	€ 30	€ 60	01/02/2012-31/12/2012
640	VIA DEI TRULLI	Calella Francesco	Via Dei Trulli, 3	72014	CISTERNINO	BR	5	8	2	€ 50	€ 80	01/03/2012-31/10/2012 e nelle festività natalizie e pasquali
641	ONDA BLU	Cionfoli Giuseppina	Via Principe Di Napoli, 47	72020	ERCHIE	BR	2	6	2	€ 20	€ 30	01/01/2012-31/10/2012; 01/12/2012-31/12/2012
642	B&B AL TRULLO BUFANO	Bufano Maria	Via Lecce 127,	72015	FASANO	BR	2	3	2	€ 25	€ 40	01/04/2012-30/09/2012
643	B&B ALICE	Mileti Mauro	Viale Cardone, s.n.	72015	FASANO	BR	2	4	2	€ 30	€ 35	01/01/2012-08/01/2012; 01/03/2012-31/12/2012
644	B&B AMATI ANGELO	Amati Angelo	Via Cenci (Int. 4), 66	72015	FASANO	BR	3	6	2	€ 30	€ 45	04/01/2012-31/01/2012; 01/03/2012-31/10/2012
645	B&B AMATI ANITA	Amati Anita	Via Cenci (Int. 2), 66	72015	FASANO	BR	3	6	2	€ 30	€ 45	01/01/2012-31/01/2012; 01/03/2012-31/10/2012; 01/12/2012-31/12/2012
646	B&B BORGO CANALE	Pirò Sonia	C.da Canale Di Pirro, 1	72015	FASANO	BR	3	6	2	€ 30	€ 60	01/04/2012-31/10/2012
647	B&B DIMORA DEI PIETRANGELI	Ferrara Giacomina	C.da Canale Di Pirro, s.n.	72015	FASANO	BR	1	4	1	€ 25	€ 50	01/03/2012-31/10/2012
648	B&B IL FASO	Convertini Caterina	Viale Per Locorotondo, 33	72015	FASANO	BR	3	6	2	€ 25	€ 35	01/01/2012-31/01/201; 01/04/2012-31/10/2012; 01/12/2012-31/12/2012
649	B&B IL GRANDE ULIVO	Pertosa Giuseppe	Viale Bosco Talinaro, 38	72015	FASANO	BR	3	6	2	€ 35	€ 40	01/01/2012-31/01/2012; 01/03/2012-31/10/2012
650	B&B MASSERIA TRAPPETO DEL RE	Petruzzi Maria	C.da Carbonelli, 18	72015	FASANO	BR	2	5	2	€ 20	€ 100	01/01/2012-31/01/2012; 05/03/2012-31/10/201; 01/12/2012-31/12/2012
651	B&B OLIMPO	Fanizza Francesco	C.da Canale di Pirro, 112	72015	FASANO	BR	5	8	2	€ 25	€ 35	01/04/2012-30/10/2012
652	B&B TRULLI GRAVINELLA	Angelini Francesca	C.da Gravinella, s.n.	72015	FASANO	BR	3	6	2	€ 85	€ 120	01/05/2012-30/09/2012
653	B&B VILLA PALMA	Nacci Costantina	Via Principe Amedeo, 51	72015	FASANO	BR	3	6	2	€ 50	€ 60	01/05/2012-30/09/2010
654	B&B ZIA MARTA	Pentassuglia Angelo	Viale Arsilio, 23	72015	FASANO	BR	6	10	4	€ 30	€ 50	01/01/2012-30/09/2012; 01/12/2012-31/12/2012
655	BUCA DUE	Bucadue sas	C.da Masciola , s.n.	72015	FASANO	BR	5	10	5	€ 90	€ 450	01/04/2012-30/11/2012
656	COCOLICCHIO	Conforti Anna Orietta	C.da Cocolicchio, 11	72015	FASANO	BR	2	4	2	€ 30	€ 40	01/01/2012-31/01/2012; 01/03/2012-31/10/2012

N.	Denominazione	Titolare	Indirizzo	CAP	Comune	Prov	Tot. camere	Tot. posti letto	Tot. bagni	Prezzo min.	Prezzo max.	Periodi di apertura
657	DA STEFANO E PIA	Nagy Szilvia	Via Tuppino Di Sopra, 43	72015	FASANO	BR	2	6	2	€ 35	€ 65	28/05/2012-30/09/2012
658	DA ZIA MINA	Marangi Marcello	C.da Canale Di Pirro, 67	72015	FASANO	BR	1	3	1	€ 30	€ 35	01/03/2012-03/10/2012; 01/12/2012-31/12/2012
659	DONNA LUCREZIA	Donnaloia Lucrezia	C.da Pezze Vicine, 3	72010	FASANO	BR	6	10	6	€ 40	€ 60	01/01/2012-31/01/2012; 01/03/2012-31/10/2012; 01/12/2012-31/12/2012
660	DONNA MARTA	Gargano Marta	C.da Coccaro, s.n.	72015	FASANO	BR	3	5	3	€ 50	€ 150	01/05/2012-30/09/2012
661	ELIA E FILIPPO VINCI	Vinci Giusi	Via Catalafimi, 112	72016	FASANO	BR	5	10	4	€ 20	€ 40	01/01/2012-31/01/2012; 01/04/2012-31/10/2012; 01/12/2012-31/12/2012
662	HARRY'S HOUSE	Carparelli Cosimo	Via Bovio, 4	72015	FASANO	BR	2	5	2	€ 25	€ 50	01/01/2012-31/08/2012; 01/10/2012-31/12/2012
663	I SOTTANI	Valente Caterina	Via Madonna Della Stalla, 6	72015	FASANO	BR	3	10	3	€ 30	€ 50	01/01/2012-10/01/2012; 01/04/2012-03/11/2012; 20/12/2012-31/12/2012
664	IL BORGO DEI PESCATORI B&B	Cardone Modesto	C.da Forcatella, s.n.	72015	FASANO	BR	5	10	5	€ 45	€ 65	01/04/2012-30/09/2012
665	IL MONACHICCHIO B&B	Schiavone Francesco	Viale Castelluccio, 31	72016	FASANO	BR	4	7	2	€ 65	€ 75	01/03/2012-31/12/2012
666	IL TRULLO CANONICO B&B	Laghezza Margherita	Via XXIV Maggio, 88 / B	72015	FASANO	BR	1	2	1	€ 25	€ 35	01/04/2012-30/09/2012
667	LA BUSSOLA B&B	Grassi Rosa	Via Orazio Flacco, 57	72016	FASANO	BR	3	6	3	€ 25	€ 50	01/03/2012-31/12/2012
668	LA DIMORA DI PIRRO	Argese Vito	Viale Dei Sorbi, 26	72015	FASANO	BR	4	7	2	€ 25	€ 35	01/04/2012-30/09/2012
669	LA VIGNA VECCHIA	Vinci Gregorio	C.da Noterangelo, s.n.	72100	FASANO	BR	4	7	4	€ 45	€ 85	01/01/2012-31/10/2012
670	LA VITA È BELLA	Fanizza Vito	Viale Delle Quercie, 59	72015	FASANO	BR	4	10	4	€ 40	€ 60	06/06/2012-31/10/2012
671	L'AGRUMETO	Calabretti Michele	Via Del Miracolo, 192	72015	FASANO	BR	5	10	5	€ 40	€ 40	01/02/2012-30/10/2012; 01/12/2012-31/12/2012
672	LAMA SCOPONE MASSERIA DEGLI ULIVI	Sibilio Giovanni	C.da Lamascopone, s.n.	72015	FASANO	BR	5	10	5	€ 50	€ 75	01/01/2012-06/01/2012; 10/04/2012-20/04/2012; 01/06/2012-15/10/2012; 20/12/2012-31/12/2012
673	LAMACUPA	Legrottaglie Leonardo	C.da Case Sparse, 2/A	72015	FASANO	BR	2	3	2	€ 25	€ 40	10/04/2012-31/12/2012
674	L'ARCO	Spalluto Stefano	Via Aspromonte, 92	72015	FASANO	BR	2	4	2	€ 30	€ 40	01/03/2012-31/10/2012; 01/12/2012-31/12/2012
675	L'ULIVETO	Vinci Maria	C.da Notarangelo, s.n.	72015	FASANO	BR	5	9	5	€ 45	€ 85	01/03/2012-31/12/2012
676	MARILYN	Albanese Francesco	Via Costa n.c.	72015	FASANO	BR	1	1	1	€ 40	€ 100	01/10/2012-29/12/2012
677	MASSERIA CARBONARA B&B	Carbonara Leonardo	C.da Fascianello, 27	72015	FASANO	BR	3	6	2	€ 30	€ 70	01/01/2012-07/01/2012; 01/04/2012-10/09/2012; 07/12/2012-31/12/2012
678	MASSERIA CASABURO B&B	Signorile Luciana	C.A Gravinella, 118	72016	FASANO	BR	2	4	2	€ 40	€ 55	01/01/2012-06/01/2012; 15/03/2012-05/11/2012; 06/12/2012-31/12/2012
679	MASSERIA CASANOSTRA B&B	Metcalfe Cheryl	C.da Lamascopone, 41	72015	FASANO	BR	5	10	5	€ 20	€ 40	31/03/2012-04/11/2012
680	MASSERIA CHIANCARELLA B&B	De Stasi Maria	Strada Vicinale Chiancarella /C.da Conca D'Oro, s.n.	72016	FASANO	BR	3	8	3	€ 40	€ 70	01/01/2012-08/01/2012; 01/03/2012-30/09/2012; 21/12/2012-31/12/2012
681	MASSERIA IL PURGATORIO	Messina Michelangelo	C.da Pezze Vicine, 78	72015	FASANO	BR	4	8	2	€ 20	€ 45	01/06/2012-30/09/2012 e nelle festività natalizie e pasquali
682	MASSERIA MINGARELLO	Jacobs Gertrud	C.da Cerasina, 8	72015	FASANO	BR	5	10	5	€ 25	€ 35	23/04/2012-09/05/2012; 31/05/2012-03/10/2012
683	MASSERIA MONTE NAPOELONE	Van Gaubergen Christiane	C.da Bicocca, 8	72015	FASANO	BR	5	10	5	€ 65	€ 120	01/01/2012-07/01/2012; 31/03/2012-01/10/2012; 29/10/2012-03/11/2012; 04/12/2012-31/12/2012
684	MASSERIA MOZZONE B&B	Fanizza Pasquale	C.da Mozzone, s.n.	72015	FASANO	BR	6	10	6	€ 40	€ 70	01/04/2012-10/11/2012
685	MASSERIA OTTAVA PICCOLA- OASI S.GIOVANNI BATTISTA	Pinto Vito	C.da Ottava, s.n.	72015	FASANO	BR	6	10	7	€ 30	€ 40	01/06/2012-31/12/2012
686	MASSERIA PELOSELLA	Scarcinella Cristina Federica	C.da Carbonelli, 57	72015	FASANO	BR	5	10	4	€ 40	€ 70	01/01/2012-08/01/2012; 14/02/2012-30/09/2012; 25/10/2012-31/12/2012

N.	Denominazione	Titolare	Indirizzo	CAP	Comune	Prov	Tot. camere	Tot. posti letto	Tot. bagni	Prezzo min.	Prezzo max.	Periodi di apertura
687	MASSERIA PIGNATA	Carparelli Isabella	Località Pignata, s.n.	72015	FASANO	BR	5	9	5	€ 45	€ 85	01/01/2012-31/10/20; 01/01/2012-31/12/2012
688	MASSERIA SARZANO	Giannoccaro Rossella	C.da Sarzano, 24	72015	FASANO	BR	5	10	5	€ 35	€ 45	01/01/2012-31/01/2012; 02/03/2012-31/12/2012
689	MASSERIA SIGNORA PULITA	Caramia Filomeno	C.da Salamina, 101	72015	FASANO	BR	6	10	6	€ 25	€ 35	01/01/2012-07/01/2012; 01/03/2012-30/09/2012; 01/12/2012-31/12/2012
690	MASSERIA TROTTA B&B	Picocci Rossella	C.da Giardinelli, n.c.	72015	FASANO	BR	2	6	2	€ 40	€ 60	01/03/2012-31/12/2012
691	MICHELLE	Pepe Bernardette	C.da Coccaro, s.n.	72015	FASANO	BR	5	10	5	€ 65	€ 175	01/04/2012-31/10/2012
692	MIDIE	Camarda Angela Maria	Via Degli Scavi, 45	72015	FASANO	BR	4	10	4	€ 90	€ 170	01/01/2012-31/01/2012; 01/03/2012-31/10/2012; 01/12/2012-31/12/2012
693	MILLE E UNA NOTTE	Ancona Maria	Via Maratea, 26	72010	FASANO	BR	5	10	3	€ 35	€ 50	01/04/2012-30/09/2012
694	MONTE ABELLA	De Luca Giuseppina	C.da Monte Abele, s.n.	72015	FASANO	BR	1	3	1	€ 60	€ 90	09/01/2012-31/01/2012;) 01/03/2012-31/10/2012
695	NONNA LUCIA B&B	Iavarone Fulvia Rosa	Viale Delle Querce, 128	72015	FASANO	BR	2	5	2	€ 40	€ 70	01/03/2012-31/12/2012
696	NONNA PINA 2	Galati Antonio	Via Leuca, 5	72015	FASANO	BR	3	9	3	€ 30	€ 50	01/04/2012-01/10/2012
697	NONNA PINA B&B	Sardella Giuseppa	Via Leuca Ang. Via Siracusa, 7	72015	FASANO	BR	3	6	3	€ 30	€ 50	01/03/2012-31/10/2012
698	RESIDENZA MARGHERITA	Sabatelli Margherita	Via Teano, 23	72015	FASANO	BR	3	5	2	€ 35	€ 40	01/01/2012-31/10/2012; 01/12/2012-31/12/2012
699	SPAGNUOLO	Spagnuolo Elena	Viale Gordini, 37	72015	FASANO	BR	1	6	1	€ 20	€ 40	30/04/2012-30/09/2012
700	TRULLO CORNELIA	Zaccaria Francesco	Viale Gordini, 11	72015	FASANO	BR	3	6	3	€ 25	€ 50	31/03/2012-31/10/2012
701	VERDEMARE	Mola Maria Carmela	Via Teano, 16/18/20	72015	FASANO	BR	3	6	2	€ 25	€ 40	01/01/2012-10/01/2012; 01/03/2012-31/12/2012
702	VILLA CENZINA	Pellegrini Valerio	Viale S.Donato, 31	72015	FASANO	BR	4	10	5	€ 35	€ 50	01/05/2012-30/09/2012
703	VILLA DELLE VITI	Giorgio Carmela	Viale Delle Viti, 24	72010	FASANO	BR	3	6	2	€ 35	€ 45	01/01/2012-28/02/2012; 01/05/2012-30/09/2012; 01/12/2012-31/12/2012
704	VILLA ELENA B&B	Sansonetti Mara	Via Monte Abella, 16	72016	FASANO	BR	2	2	2	€ 40	€ 50	01/01/2012-30/09/2012; 01/12/2012-31/12/2012
705	VILLA GIULIAISABELLA	Casarano Vito	C.da Fascianello, 61	72015	FASANO	BR	4	8	4	€ 40	€ 80	12/01/2012-31/01/2012; 01/03/2012-31/12/2012
706	VILLA ROSANNA	Russi Grazia Patrizia	Viale Delle Viti, 2	72015	FASANO	BR	5	10	5	€ 40	€ 60	01/01/2012-30/10/2012; 01/12/2012-31/12/2012
707	VILLA ROSARIAB&B	Labbate Donato	Viale Toledo, 51	72015	FASANO	BR	4	7	3	€ 25	€ 40	01/05/2012-20/10/2012
708	VILLA TONIA	Di Tano Dora	C.da Fascianello, 28	72015	FASANO	BR	4	8	4	€ 40	€ 80	12/01/2012-31/01/2012; 01/03/2012-31/10/2012; 01/12/2012-31/12/2012
709	VILLA VITTORIA	Cofano Paolo	Via Di Arsilio, 18	72010	FASANO	BR	5	9	3	€ 20	€ 40	01/03/2012-31/10/2012; 01/12/2012-31/12/2012
710	B&B APPIA ANTICA	Palermo Emanuele Tonino	Via Marconi, 166/E	72023	MESAGNE	BR	1	2	1	€ 35	€ 40	10/03/2012-30/08/2012
711	B&B CORTE DEI FLORENZIA	Scalera Vanessa	Via Dei Florenzia, 1	72023	MESAGNE	BR	3	8	3	€ 25	€ 35	01/04/2012-31/12/2012
712	B&B FEDERICO II	Lanzilao Andrea Carmine	Via Federico II Svevo, 134	72023	MESAGNE	BR	3	10	3	€ 25	€ 40	01/01/2012-15/01/2012; 01/02/2012-28/02/2012; 01/04/2012-15/05/2012; 01/06/2012-31/10/2012; 01/12/2012-31/12/2012
713	B&B I GELSOMINI	Marangio Marcella	Via Corte dei Cantoni	72023	MESAGNE	BR	1	2	1	€ 25	€ 35	01/06/2012-30/09/2012
714	B&B I MESSAPI	Scozzi Cosimo Damiano	Via Pacinotti, 100	72023	MESAGNE	BR	3	3	3	€ 25	€ 35	01/01/2012-14/01/2012; 16/02/2012-24/02/2012; 28/03/2012-19/10/2012; 21/11/2012-31/12/2012
715	B&B IL GIARDINO DELLE SETE	De Guido Antonietta	Via Brodolini, 9	72023	MESAGNE	BR	4	10	3	€ 25	€ 35	02/02/2012-29/02/201; 01/04/2012-30/09/2012; 01/11/2012-31/12/2012

N.	Denominazione	Titolare	Indirizzo	CAP	Comune	Prov	Tot. camere	Tot. posti letto	Tot. bagni	Prezzo min.	Prezzo max.	Periodi di apertura
716	B&B LA CORTE DEGLI SPADA - Borgo Antico del Salento	Miglietta Viviana	Piazza Criscuolo, 6 (1° piano)	72023	MESAGNE	BR	5	10	4	€ 20	€ 30	01/01/2012-09/01/2012; 01/02/2012-28/02/2012; 21/03/2012-09/11/2012; 01/12/2012-31/12/2012
717	B&B LE STANZETTE	Antonacci Ester Giovanna	Via Carmine, 72	72023	MESAGNE	BR	1	3	1	€ 15	€ 30	01/06/2012-30/10/2012; 01/12/2012-31/12/2012
718	B&B MASSERIA ARGIANO	Lepainteur Giacomo	C.da Argiano	72023	MESAGNE	BR	1	4	1	€ 60	€ 80	15/09/2012-31/12/2012
719	B&B MON DESIRE	Diviggiano Maria Antonietta	Via S.Vito Dei Normanni, 62	72023	MESAGNE	BR	6	10	6	€ 28	€ 45	24/05/2012-31/12/2012
720	B&B OLYMPUS PARK	Calò Ugo Alessandro	Via Vecchia Francavilla	72023	MESAGNE	BR	2	4	2	€ 15	€ 20	01/01/2012-30/10/2012
721	B&B PALMITELLA	Eboli FRANCESCO	C.da Palmitella	72023	MESAGNE	BR	4	6	4	€ 20	€ 40	01/01/2012-09/04/2012; 22/04/2012-31/08/2012; 22/10/2012-31/12/2012
722	B&B PIETRE ANTICHE	Summa Marco	Vico Dei Caragli, 1	72023	MESAGNE	BR	2	2	1	€ 30	€ 35	01/01/2012-31/01/2012; 01/03/2012-31/10/2012; 01/12/2012-31/12/2012
723	B&B PORTA GRANDE	Lamarmora Lucia	Piazza Vittorio Emanuele II	72023	MESAGNE	BR	3	8	3	€ 20	€ 30	01/04/2012-31/12/2012
724	B&B VICTORY	Abbracciavento Cosima	Via Bologna, 46	72023	MESAGNE	BR	4	7	2	€ 25	€ 40	01/03/2012-30/09/2012
725	CORTE SAN MARTINO	Stridi Marcello	Via Dei Destro, 7	72023	MESAGNE	BR	3	7	3	€ 25	€ 35	01/08/2012-31/10/2012; 01/12/2012-31/12/2012
726	FINESTRA TRA GLI ULIVI	Nibio Marcella Cosima	Via Martina Franca,	72023	MESAGNE	BR	3	8	3	€ 55	€ 90	11/01/2012-09/12/2012
727	SANT'ANNA	Tocci Anna Maria Carmela	Piazzetta Sant'Anna Dei Greci, 18	72023	MESAGNE	BR	1	2	1	€ 20	€ 30	01/01/2012-28/02/2012; 01/03/2012-31/12/2012
728	SWEET HOUSE	Caramia Carmelo	Via Epifanio Ferdinando, 125-129	72023	MESAGNE	BR	2	5	1	€ 20	€ 60	01/03/2012-30/10/2012; 01/12/2012-31/12/2012
729	VILLA ANASTASIA	Rubino Antonella	Via Otranto, 26	72023	MESAGNE	BR	3	6	2	€ 25	€ 35	01/01/2012-10/01/2012; 01/03/2012-05/11/2012; 20/12/2012-31/12/2012
730	VILLA LUCIA	Galasso Stefania	C.da Corciolo, s.n.	72023	MESAGNE	BR	3	8	3	€ 25	€ 35	08/01/2012-31/12/2012
731	B&B PASSARO STELLA	Passaro Stella	Via De Girolamo	72024	ORIA	BR	1	2	1		€ 60	15/01/2012-15/11/2012
733	ALBAB&B	Vitale Francesca	Via P. S. Tamborrino, 58	72017	OSTUNI	BR	1	4	1	€ 20	€ 50	01/04/2012-30/11/2012
734	ALL'OMBRA DEGLI ULIVI	Cavallo Palma	C.da Chianchizzo, s.n.	72017	OSTUNI	BR	1	2	1	€ 30	€ 45	01/04/2012-30/09/2012; 01/12/2012-31/12/2012
735	ANTICA MASSERIA BRANCATI	Rodio Corrado	C.da Brancati, s.n.	72017	OSTUNI	BR	3	6	3	€ 35	€ 55	01/01/2012-08/01/2012; 24/03/2012-11/11/2012; 22/12/2012-31/12/2012
736	BIEMBI	Melpignano Antonella	Via G. Pinto, 12	72017	OSTUNI	BR	4	10	4	€ 30	€ 90	04/06/2012-30/09/2012; 01/12/2012-31/12/2012
737	CASA D'AUTORE	De Laurentis Anna	Corso Mazzini, 136	72017	OSTUNI	BR	4	8	5	€ 70	€ 90	01/01/2012-31/12/2012; 01/03/2012-31/10/2012; 01/12/2012-31/12/2012
738	CASA DEL SOLE	Leoni Barbara	C.da Cervarolo, s.n.	72017	OSTUNI	BR	1	2	1	€ 30	€ 60	01/01/2012-06/01/2012; 11/02/2012-04/11/2012; 17/12/2012-31/12/2012
739	CASA RURALE S.ANDREA	Prudentino Paola Rita	C.da S. Andrea, s.n.	72017	OSTUNI	BR	5	10	5	€ 20	€ 40	01/01/2012-31/01/2012; 01/03/2012-31/10/2012; 01/01/2012-31/12/2012
740	CASA RURALE	Sactigna Maria	C.da S. Andrea, s.n.	72017	OSTUNI	BR	3	10	3	€ 20	€ 40	01/01/2012-31/01/2012; 01/03/2012-31/10/2012; 01/12/2012-31/12/2012
741	CITTA' BIANCA B&B	Moro Giandomenico	C.da Sorbole, s.n.	72017	OSTUNI	BR	1	2	2	€ 25	€ 45	01/01/2012-16/01/2012; 23/03/2012-04/11/20; 05/12/2012-31/12/2012
742	COLUCCI	Colucci Grazia	Via B. Palmieri, 16	72017	OSTUNI	BR	1	4	1	€ 30	€ 40	01/03/2012-31/10/2012; 01/12/2012-31/12/2012
743	CORTE DEL CAMEDRIO	Zuzzi Antonio	C.da Specchiaruzzo, 79	72100	OSTUNI	BR	6	10	6	€ 40	€ 60	01/01/2012-10/01/2012; 25/02/2012-06/11/2012; 01/12/2012-31/12/2012
744	DA ZIO PEDRO	Libardo Vanessa	C.da Scopinaro, s.n.	72017	OSTUNI	BR	3	6	3	€ 25	€ 35	01/04/2012-31/12/2012

N.	Denominazione	Titolare	Indirizzo	CAP	Comune	Prov	Tot. camere	Tot. posti letto	Tot. bagni	Prezzo min.	Prezzo max.	Periodi di apertura
745	DEI COLLI B&B	Solari Grazia	C.da Bagnardi, s.n.	72017	OSTUNI	BR	5	10	5	€ 30	€ 40	01/01/2012-14/01/2012; 16/03/2012-31/12/2012
746	DIMORA CELESTE B&B	Marseglia Biagio Graziano	C.da Folli Fuoco, s.c.	72017	OSTUNI	BR	1	4	1	€ 30	€ 50	01/02/2012-30/11/2012
747	ERRICO	Errico Antonio	C.da Giovannarolla, s.n.	72017	OSTUNI	BR	1	3	1	€ 25	€ 50	01/01/2012-11/01/2012; 01/03/2012-01/11/2012; 18/12/2012-31/12/2012
748	GLI ULIVI	Sgura Marcello	C.da S.Benedetto, s.n.	72017	OSTUNI	BR	1	3	1	€ 30	€ 40	01/03/2012-31/12/2012
749	GLI ULIVI E LA ROCCIA	Sgura Marcello	C.da Chianchizzo, s.n.	72017	OSTUNI	BR	1	3	1	€ 30	€ 40	01/01/2012-28/02/2012
750	I TRULLI DI ZIO DINO	Magno Angela Gabriella	C.da Chiobbica, s.n.	72017	OSTUNI	BR	1	2	1	€ 20	€ 28	25/04/2012-30/09/2012; 20/12/2012-31/12/2012
751	IL GIARDINO	Pallotta Gennarina Angela Rosalba	Corso V. Emanuele Ii, 103	72017	OSTUNI	BR	5	8	2	€ 35	€ 45	01/01/2012-30/09/2012; 01/12/2012-31/12/2012
752	IL PORTICCIOLO	Di Lorenzo Francesca	Viale Petrolla Villa Nova	72017	OSTUNI	BR	3	7	2	€ 48	€ 95	01/04/2012-30/06/2012; 01/08/2012-31/10/2012
753	IL TRULLO LA VASCEZZ	Pisani Maria Francesca	C.da Scalone/Donna Gnora, s.n.	72017	OSTUNI	BR	2	6	2	€ 50	€ 90	01/06/2012-30/09/2012
754	IL TURISTA	Macchitella Giuseppe	Via Fogazzaro, 24	72017	OSTUNI	BR	2	4	2	€ 25	€ 40	01/01/2012-15/01/2012; 17/03/2012-31/12/2012
755	IL VICOLETTO DEI VENTI	Ciola Giovanni	Piazzetta S. Oronzo - Vico Balilla, 14-18-20	72017	OSTUNI	BR	4	10	4	€ 25	€ 45	01/01/2012-28/02/2012; 16/03/2012-30/09/2012; 16/11/2012-31/12/2012
756	LA FOGLIARELLA	Baccaro Melania	C.da Fogliarella, 8	72017	OSTUNI	BR	5	10	5	€ 45	€ 55	01/03/2012-31/12/2012
757	LA PIANA DEGLI ULIVI	Putignano Erminio	C.da Licuti, s.n.	72017	OSTUNI	BR	6	10	7	€ 30	€ 60	01/03/2012-30/09/2012 ; 01/12/2012-31/12/2012
758	LA STRADINA	Calò Paolo	Via Pietro Colletta, s.n.	72017	OSTUNI	BR	2	6	2	€ 30	€ 45	01/01/2012-31/01/2012; 01/03/2012-30/09/2012; 01/11/2012-31/12/2012
759	LA TERRAZZA SUL PONTE B&B	De Simone Enrico	Via Tenente Ercole Ghionda, 5	72017	OSTUNI	BR	3	6	3	€ 20	€ 50	01/01/2012-31/01/2012; 01/04/2012-30/04/2012; 01/06/2012-31/12/2012
760	LA VECCHIA CASINA	Semeraro Giuseppa	Via G.Giusti, 46	72017	OSTUNI	BR	1	3	1	€ 20	€ 40	02/03/2012-31/12/2012
761	LAMACAVALLO	Putignano Luigi	C.da Lamacavallo, s.n.	72017	OSTUNI	BR	1	4	1	€ 30	€ 50	03/06/2012-31/10/2012
762	LARDAGNANO	Tanzarella Roberto	C.da Lardagnano Nuova, s.n.	72017	OSTUNI	BR	2	4	2	€ 20	€ 30	01/01/2012-31/10/2012
732	MARGHERITA	Carparelli Rita	C.da Montelamorte, s.n.	72017	OSTUNI	BR	5	10	5	€ 30	€ 55	01/01/2012-08/01/2012; 31/03/2012-28/10/2012; 07/12/2012-31/12/2012
763	MASSERIA CAPPUCCINI	Fasano Monica	C.da Cappuccini, 1	72017	OSTUNI	BR	5	10	5	€ 25	€ 85	01/01/2012-10/01/201; 15/03/2012-31/12/2012
764	MASSERIA DI BENEDETTO	Panzarini Lucia	C.da Lamasanta, s.n.	72017	OSTUNI	BR	3	8	3	€ 25	€ 40	02/07/2012-30/09/2012; 01/12/2012-31/12/2012
765	MASSERIA DONNA NINA	Calamo Specchia Francesco Maria	C.da Monteconvergola, s.n.	72017	OSTUNI	BR	2	4	2	€ 30	€ 50	01/01/2012-30/01/2012; 01/03/2012-30/10/2012; 01/12/2012-31/12/2012
766	MASSERIA LA GRAVE B&B	Rodio Manlio Corrado	C.da Grave Di Ciole, s.n.	72017	OSTUNI	BR	5	9	3	€ 30	€ 65	15/03/2012-15/11/2012
767	MASSERIA LA RASCINA	Jansen Leonie	C.da La Rascina, s.n.	72017	OSTUNI	BR	6	10	5	€ 50	€ 70	01/03/2012-31/12/2012
768	MASSERIA LAMASANTA	Laveneziana Luigi Piermaria	C.da Lamasanta, 1	72017	OSTUNI	BR	3	8	2	€ 25	€ 45	01/05/2012-30/11/2012
769	MASSERIA S.ANDREA	Prudentino Angela Loreta	C.da S. Andrea, s.n.	72017	OSTUNI	BR	3	8	3	€ 25	€ 40	01/07/2012-30/09/2012; 01/12/2012-31/12/2012
770	MASSERIA S.CATERINA	Antelmi Filomena	C.da S.Caterina S.S. 16 Km 883 +Vii, s.n.	72017	OSTUNI	BR	1	2	1	€ 25	€ 50	01/01/2012-08/01/201; 15/04/2012-01/11/2012; 23/12/2012-31/12/2012
771	MASSERIA TOLLA B&B	Macchitella Giuseppe	C.da Tolla, s.n.	72017	OSTUNI	BR	4	9	2	€ 35	€ 50	01/01/2012-15/01/2012; 01/03/2012-06/11/2012; 01/12/2012-31/12/2012
772	NONNA ISA B&B	Pannofino Bagnardi Giorgio Giuseppe	Via V. Alfieri, 9	72017	OSTUNI	BR	3	8	2	€ 10,50	€ 59,50	01/01/2012-09/02/2012; 13/03/2012-14/11/2012; 17/12/2012-31/12/2012
773	RELAIS PALAZZO AURIS	Aurisicchio Gianfranco	Via Martiri Di Kindu, 96	72017	OSTUNI	BR	2	4	2	€ 45	€ 110	01/04/2012-31/10/2012

N.	Denominazione	Titolare	Indirizzo	CAP	Comune	Prov	Tot. camere	Tot. posti letto	Tot. bagni	Prezzo min.	Prezzo max.	Periodi di apertura
774	RESIDENZA AURORA B&B	Carrieri Aurora	C.da Pascarosa, 105	72017	OSTUNI	BR	5	10	4	€ 25	€ 45	01/01/2012-15/01/2012; 01/03/2012-14/11/2012; 01/12/2012-31/12/2012
775	RICCI PALMA B&B	Ricci Palma	C.da Pezza La Spina, 5	72017	OSTUNI	BR	1	2	1	€ 25	€ 35	01/03/2012-30/06/2012; 01/09/2012-30/11/2012
776	RIFUGIO DEI CAVALIERI	Caliandro Pio Giovanni	C.da San Salvatore, 1/A	72017	OSTUNI	BR	2	4	2	€ 30	€ 40	03/03/2012-31/12/2012
777	SOLE BLU B&B	Porcellato Luisa	C.So V.Emanuele Ii, 16	72017	OSTUNI	BR	2	4	2	€ 30	€ 50	01/01/2012-08/01/2012; 01/04/2012-10/10/2012; 06/12/2012-31/12/2012
778	TANZARELLA	Tanzarella Luciano	Via P. Orlando, 26/A	72017	OSTUNI	BR	1	4	1	€ 20	€ 50	01/06/2012-31/08/2012
779	VALLE DEL CRISTALLO	Cecere Vincenzo	C.da Specchiaruzzo, 32	72017	OSTUNI	BR	2	2	3	€ 50	€ 80	01/01/2012-30/01/2012; 01/03/2012-30/10/2012; 01/12/2012-31/12/2012
780	VILLA GINA	Putignano Luigi	C.da Licuti, s.n.	72017	OSTUNI	BR	2	3	2	€ 35	€ 50	01/01/2012-31/10/2012
781	BLACO GIUSEPPE	Blaco Giuseppe	Via Cellino, 111	72020	SAN DONACI	BR	3	9	3	€ 20	€ 30	01/04/2012-31/12/2012
782	ANTICO GELSOMINO	Colucci Giovanni	Via Duca d'Aosta, 181	72018	SAN MICHELE SALENTINO	BR	3	6	3	€ 30	€ 50	01/05/2012-31/12/2012
783	CAVALIERE COSIMO B&B	Cavaliere Cosimo	Via Gandhi, 1	72018	SAN MICHELE SALENTINO	BR	5	10	4	€ 25	€ 50	01/01/2012-10/01/2012; 15/03/2012-30/10/2012; 07/12/2012-31/12/2012
784	VILLA LA CUPA B&B	Romano Rosa	Via Cellino, 182	72027	SAN PIETRO VERNOTICO	BR	3	7	2	€ 30	€ 35	01/01/2012-15/01/2012; 03/2012-31/10/2012; 17/12/2012-31/12/2012
785	DOMUS RUSTICA	Montanari Nicoletta	Via Giudice Sardelli, 98	72019	SAN VITO DEI NORMANNI	BR	3	6	3	€ 30	€ 80	07/08/2012-31/12/2012
786	IL QUADRIFOGLIO	Turco Giovanna	Via A. Lapresa, 47	72019	SAN VITO DEI NORMANNI	BR	4	8	4	€ 30	€ 60	01/08/2012-31/12/2012
787	L'ARCHI VECCHI	Ruggiero Vito	C.da Vascie, s.n.	72019	SAN VITO DEI NORMANNI	BR	5	10	5	€ 25	€ 35	15/06/2012-15/09/2012
788	LARITONDO GIANNA B&B	Laritondo Gianna	C.da Parco Monsignore, s.n.	72019	SAN VITO DEI NORMANNI	BR	4	10	4	€ 40	€ 60	01/01/2012-15/01/2012; 15/03/2012-15/10/2012; 01/12/2012-31/12/2012
789	SALONNA MICHELE B&B	Salonna Michele	C.da Pupo, s.n.	72019	SAN VITO DEI NORMANNI	BR	2	4	2	€ 30	€ 40	01/04/2012-06/11/2012
790	SANTORO VINCENZO B&B	Santoro Vincenzo	C.da Coppolicchio, s.n.	72019	SAN VITO DEI NORMANNI	BR	5	10	5	€ 25	€ 70	01/05/2012-31/12/2012
791	VILLA MAMMA GRAZIA	Burdi Rocco	C.da Specchia Di Mare, 29	72019	SAN VITO DEI NORMANNI	BR	3	6	3	€ 65	€ 85	01/03/2012-31/12/2012
792	B&B LU SULE	Perruccio Giuseppa	Via Brindisi, 52	72020	TORCHIAROLO	BR				€ 25	€ 30	01/03/2012-30/11/2012
793	VILLA ROSARIAB&B	Corallo Domenico	Via Roma, 50	72020	TORCHIAROLO	BR	4	8	3	€ 30	€ 60	01/01/2012-31/01/2012; 01/03/2012-31/12/2012

BED & BREAKFAST della Provincia di FOGGIA

N.	Denominazione	Titolare	Indirizzo	CAP	Comune	Prov	Tot. camere	Tot. posti letto	Tot. bagni	Prezzo min.	Prezzo max.	Periodi di apertura
794	IL SAMBUCO SNC	Baiardi Franca	C.da Sambuco	71021	ACCADIA	FG	3	8	3	€ 25	€ 35	01/03/2012-30/04/2012; 01/06/2012-30/09/2012; 01/12/2012-31/12/2012
795	LA MAISONNE ANTOINETTE	Paciello Giuseppe	Via D'Aversa, 9	72021	ACCADIA	FG	2	4	2	35	50	01/07/2012-30/09/2012
796	ANGELO CELESTINO B.&.B.	De Martinis Teresa	Via Mazzini, 21	71031	ALBERONA	FG	3	8	2	€ 25	€ 30	01/04/2012-31/12/2012
797	MONTAURO B.&.B	Belcredi Rosaria	Via Monte Stilo, 16	71031	ALBERONA	FG	3	6	2	€ 28	€ 35	01/04/2012-31/12/2012
798	AUSCULUM	Guadagno Paolo	Via Zara, 5	71022	ASCOLI SATRIANO	FG	1	3	1	€ 25	€ 30	01/01/2012-31/01/2012; 01/03/2012-31/10/2012
799	CATERINA	Cercio Antonella	Vico I Duomo, 3	71032	BICCARI	FG	4	8	2	€ 35	€ 38	01/03/2012-22/10/2012; 01/11/2012-08/11/2012; 01/12/2012-31/12/2012

N.	Denominazione	Titolare	Indirizzo	CAP	Comune	Prov	Tot. camere	Tot. posti letto	Tot. bagni	Prezzo min.	Prezzo max.	Periodi di apertura
800	D'IMPERIO ANGELA B. & B.	D'Imperio Angela	C.da Tertiveri, 2	71032	BICCARI	FG	3	6	3	€ 30	€ 35	01/01/2012-11/02/2012; 16/03/2012-10/05/2012; 10/06/2012-05/09/2012; 10/10/2012-31/12/2012
801	IL GIRASOLE DI LISCIO P.	Liscio Pasquale	Piazza Risorgimento, 5	71032	BICCARI	FG	2	6	2	€ 25	€ 35	01/01/2012-10/01/2012; 01/03/2012-31/05/2012; 15/07/2012-31/12/2012
802	LA COLLINA	Casasanta Maria	C.da Abate Cesare	71032	BICCARI	FG	3	6	2	€ 23	€ 35	01/01/2012-31/01/2012; 15/03/2012-30/05/2012; 15/06/2012-25/10/2012; 01/12/2012-31/12/2012
803	LA CASA DEL BORGO	Antonio Gabriele	Piazza Sant'Angelo	71023	BOVINO	FG	4	8	3	€ 30	€ 35	01/01/2012-31/01/2012; 01/03/2012-31/05/2012; 01/07/2012-31/10/2012; 01/12/2012-31/12/2012
804	LA PERGOLA	Marseglia Maria Grazia	Loc.Ponte di Bovino	71023	BOVINO	FG	5	9	5	€ 25	€ 35	01/01/2012-28/02/2012; 01/04/2012-31/08/2012
805	LA POSTA	Morsillo Michele	Piazza Conte di Loretello	71023	BOVINO	FG	5	10	4	€ 25	€ 35	01/01/2012-09/01/2012; 11/03/2012-12/09/2012; 01/10/2012-20/11/2012
806	VILLA GERLINDE B.&.B	Scapicchio Michele	Località Padula	71023	BOVINO	FG	5	10	5	€ 20	€ 35	01/03/2012-30/11/2012
807	VILLA GENNY DI FORNELLI G.	Tucci Pasquale	Viale Regina Margherita, 3/5	71024	CANDELA	FG	4	8	2	€ 20	€ 40	01/05/2012-31/12/2012
808	NONNA TITTI	Caputo Maria Giuseppina	Via E. Fermi, 2	71033	CASALNUOVO MONTEROTARO	FG	3	10	2	€ 25	€ 40	05/06/2012-31/12/2012
809	MASSIMO	Giammarelli Annateresa	Via C. Battisti, 88	71030	CASALVECCHIO DI PUGLIA	FG	5	10	5	€ 25	€ 44	01/03/2012-31/12/2012
810	MIKYMOON	Petruzzelli Michela	Via Porta del Pozzo	71020	CASTELLUCCIO VALMAGGIORE	FG	2	8	2	€ 20	€ 25	01/04/2012-31/12/2012
811	NONNA LUCIA	Battaglia Francesca	Via Salita Chiesa	71020	CASTELLUCCIO VALMAGGIORE	FG	6	10	4	€ 25	€ 30	01/04/2012-31/08/2012
812	BED HOUSE	Caputo Paolo	Via G. Di Vittorio, 23	71034	CASTELNUOVO DELLA DAUNIA	FG	4	10	2	€ 25	€ 35	01/04/2012-31/10/2012
813	DI FRANCESCO NICOLA B.& B.	Di Francesco Nicola	Via Fra' Daniele, 26 Sc.B	71042	CERIGNOLA	FG	6	10	6	€ 12,50	€ 24,50	01/01/2012-01/02/2012; 15/06/2012-31/12/2012
814	DI FRANCESCO WALTER B.&.B.	Di Francesco Walter	Viale Fra Daniele, 26	71042	CERIGNOLA	FG	6	10	6	€ 11,50	€ 22,50	01/01/2012-15/01/2012; 01/02/2012-15/06/2012; 01/07/2012-31/12/2012
815	IMAPAC SAS	di Toma Marika	C.da S. Maria dei Manzi	71042	CERIGNOLA	FG	5	10	5	€ 25	€ 35	01/01/2012-08/01/2012; 10/03/2012-31/12/2012
816	OFANTO	Villarusso Elena	Via G. Di Vittorio, 169	71042	CERIGNOLA	FG	5	10	5	€ 25	€ 60	01/03/2012-31/12/2012
817	RESIDENCE AL CORSO	Paradiso Gerarda	Corso Roma, 153	71042	CERIGNOLA	FG	4	8	4	€ 20	€ 60	01/01/2012-31/01/2012; 01/03/2012-31/12/2012
818	BARBAGIANNI	Consinio Maria Grazia	Via G. Di Vittorio, 2	71010	CHIEUTI	FG	1	3	1	€ 25	€ 50	01/01/2012-15/01/2012; 01/02/2012-15/11/2012; 01/12/2012-31/12/2012
819	IOLE	Palmieri Iole	Via G. Di Vittorio,10	71010	CHIEUTI	FG	3	9	3	€ 28	€ 35	01/04/2012-31/12/2012
820	BELLA NAPOLI	De Rienzo Gianluca	Via C. Azzariti, 28	71121	FOGGIA	FG	4	7	2	€ 40	€ 55	01/05/2012-31/10/2012; 01/12/2012-31/12/2012
821	CASA FREDA	Pedone Giovanni Franco	Via San Severo Km. 2,00	71121	FOGGIA	FG	6	10	6	€ 50	€ 120	01/01/2012-25/05/2012; 31/07/2012-31/12/2012
822	CRISTINA	Nembrotta Menna Cristina	Via Barletta, 16	71122	FOGGIA	FG	1	2	1	€ 30	€ 50	01/01/2012-30/06/2012; 01/09/2012-31/12/2012
823	DA ROS.S	Strippoli Rosario A.	Viale Fortore, 11/U	70121	FOGGIA	FG	1	4	1	€ 25	€ 50	12/06/2012-31/12/2012
824	FEDERICO II	Spadaccino Brigida	Piazza De Sanctis, 17	71122	FOGGIA	FG	3	6	3	€ 50	€ 70	01/01/2012-30/05/2012; 01/09/2012-31/12/2012
825	GIORDANO	Nembrotte Menna Federico	Piazza C.Battisti, 27	71121	FOGGIA	FG	1	2	1	€ 30	€ 50	01/01/2012-30/06/2012; 01/09/2012-31/12/2012

N.	Denominazione	Titolare	Indirizzo	CAP	Comune	Prov	Tot. camere	Tot. posti letto	Tot. bagni	Prezzo min.	Prezzo max.	Periodi di apertura
826	IMMA	Barbato Donato	Viale Colombo, 27 (3° piano)	71121	FOGGIA	FG	2	5	2	€ 40	€ 65	01/03/2012-30/06/2012; 01/09/2012-30/11/2012
827	LA CIVETTA	Iorio Marco	Piazza U.Giordano, 77	71121	FOGGIA	FG	6	10	6	€ 40	€ 120	01/01/2012-05/08/2012; 25/08/2012-31/12/2012
828	MALIE	Cocomazzi Amelia	Piazza Mercato, 43	71121	FOGGIA	FG	4	10	5	€ 30	€ 40	01/02/2012-30/06/201; 01/09/2012-30/09/2012
829	MORRA MARIA ROSARIA B&B	Morra Maria Rosaria	Via Bari Km 3	71122	FOGGIA	FG	4	7	4	€ 50	€ 70	01/01/2012-30/10/2012; 01/12/2012-31/12/2012
830	MURO TORTO	De Martino Savino	Via S. Altamura, 20	71121	FOGGIA	FG	6	10	6	€ 30	€ 90	01/01/2012-31/07/2012; 01/09/2012-30/11/2012
831	MURO TORTO CAIROLI	De Martino Domenico	Corso Cairoli, 25	71100	FOGGIA	FG	6	10	6	€ 30	€ 90	01/01/2012-31/07/2012; 01/09/2012-30/11/2012
832	SAN GIUSEPPE	Pedone Maria Chiara	Via Trinitapoli Km. 4	71100	FOGGIA	FG	2	4	2	€ 80	€ 160	30/11/2012-31/12/2012
833	VILLA GIOVANNI	Stridi Salvatore	Via Cerignola Km. 2,00 - Quadrone delle Vigne	71100	FOGGIA	FG	6	10	6	€ 40	€ 60	01/01/2012-31/01/2012; 01/03/2012-31/05/2012; 01/07/2012-31/12/2012
834	WHITE	Romano Gianmichele Luca	Via Eolo, 2	71121	FOGGIA	FG	4	8	5	€ 40	€ 90	01/01/2012-31/05/2012; 01/07/2012-31/08/2012; 01/10/2012-31/12/2012
835	B&B DA BEATRICE	Mastromatteo Michele	C.da Parco della Chiesa s.n.c.	71010	ISCHITELLA	FG	6	10	6	€ 45	€ 65	01/04/2012-30/09/2012
836	FALCO RAFFAELLA B&B	Falco Raffaella	Corso C. Battisti, 72	71012	ISCHITELLA	FG	3	7	3	€ 30	€ 45	01/04/2012-30/09/2012
837	LE TERRAZZE SUL MARE	De Filippis Incoronata	Via Tremiti - Foce Varano, 1	71010	ISCHITELLA	FG	6	10	6	€ 30	€ 52	01/04/2012-30/09/2012
838	RUSSI ANGELA B&B	Russi Angela	C.da Belvedere	71010	ISCHITELLA	FG	6	10	6	€ 20	€ 40	01/05/2012-30/10/2012
839	IL CHIOSTRO	Ritucci Debora	Piazza Lateranensi, 7	71040	ISOLE TREMITI	FG	3	10	3	€ 35	€ 60	01/04/2012-30/09/2012; 24/12/2012-31/12/2012
840	LO SCRIGNO	Matrella Antonio	Via Vespucci, 27	71040	ISOLE TREMITI	FG	4	8	4	€ 21	€ 53	01/04/2012-30/09/2012
841	SPIDO	Cassese Carmela	Via Vespucci, 5	71040	ISOLE TREMITI	FG	4	8	2	€ 25	€ 40	01/05/2012-31/10/2012
842	CAMERA A SUD	Persiani Elena	Via Libetta, 27	71010	LESINA	FG	2	5	1	€ 25	€ 35	15/06/2012-15/09/2012
843	DI NAUTA CESARE EMILIO B&B	Di Nauta Cesare	Viale Pietramura, 73	71010	LESINA	FG	2	5	2	€ 20	€ 35	01/04/2012-30/09/2012
844	LIU'	Ricciardi Maria Rosa	Via De Amicis, 2	71010	LESINA	FG	3	3	3	€ 26	€ 35	28/02/2012-28/03/2012; 01/05/2012-30/08/2012; 01/10/2012-31/12/2012
845	LIUZZI ALBERTO B&B	Liuzzi Alberto	Via Dante Alighieri, 19	71010	LESINA	FG	5	10	5	€ 38	€ 54	14/03/2012-14/04/2012; 14/05/2012-31/09/2012; 01/11/2012-31/12/2012
846	ALLA PIAZZETTA DEL CONVITTO B.&. B	De Benedittis Anna Maria Elisabetta	Piazza Bonghi , 2/ int. 2	71036	LUCERA	FG	2	4	1	€ 35	€ 65	07/04/2012-31/12/2012
847	CASA CAVALLI	Cavalli Achille	Piazza Duomo, 5	71036	LUCERA	FG	4	8	3	€ 40	€ 70	13/06/2012-30/06/2012; 16/07/2012-30/09/2012; 01/12/2012-09/12/2012; 24/12/2012-31/12/2012
848	ELENA DEGLI ANGELI B&B	Trincucci Maria Antonietta	Piazza Oberdan, 3 (1° piano)	71036	LUCERA	FG	4	8	4	€ 50	€ 80	01/02/2012-31/03/201; 01/05/2012-30/11/2012
849	IL CROGIUOLO	Colucci Angelica	C.da Santa Caterina di Ripatetta	71036	LUCERA	FG	4	10	4	€ 35	€ 90	01/01/2012-31/01/2012; 01/03/2012-31/08/2012; 01/11/2012-31/12/2012
850	MIMOSA B.& B.	Catalano Maddalena	Via De Nicastri, 36/38/40	71036	LUCERA	FG	3	7	2	€ 38	€ 75	01/01/2012-06/01/2012; 06/02/2012-31/12/2012
851	RELAIS DEGLI ARTISTI	Benincaso Stefania	C.da Nocelli s.n.c.	71036	LUCERA	FG	6	10	6	€ 50	€ 80	01/01/2012-15/01/2012; 15/03/2012-30/09/2012;
852	MARI E MONTI	Rignanese Lucia	Frazione Pastini	71043	MANFREDONIA	FG	4	8	3	€ 15	€ 30	01/04/2012-30/09/2012
853	OASI LAGO SALSO	Vairo Paolo	S.P 141 Delle Saline Km 7,2	71043	MANFREDONIA	FG	6	10	6	€ 35	€ 35	15/01/2012-31/03/2012; 15/04/2012-31/08/2012; 30/09/2012-10/12/2012
854	POSTA DEL FALCO	Centonza Leonardo	S.S 89 Km.174,800	71043	MANFREDONIA	FG	6	10	6	€ 35	€ 35	16/02/2012-28/02/201; 01/04/2012-04/11/2012; 06/12/2012-31/12/2012
855	ARMIENTO RAFAELA	Armiento Rafaela	Torre Del Porto	71030	MATTINATA	FG	3	10	3	€ 10	€ 25	01/06/2012-30/09/2012

N.	Denominazione	Titolare	Indirizzo	CAP	Comune	Prov	Tot. camere	Tot. posti letto	Tot. bagni	Prezzo min.	Prezzo max.	Periodi di apertura
856	BISCEGLIA FILOMENA B&B	Bisceglia Filomena	C.da Torre Del Porto	71030	MATTINATA	FG	6	10	6	€ 30	€ 50	01/05/2012-30/09/2012
857	BISCEGLIA LIBERA MARIA B&B	Bisceglia Libera Maria	Loc.Mattinatella	71030	MATTINATA	FG	1	2	1	€ 25	€ 50	01/07/2012-30/09/2012
858	BISCEGLIA VINCENZO B.&.B	Bisceglia Vincenzo	C.da Torre Del Porto	71030	MATTINATA	FG	6	10	6	€ 30	€ 50	15/06/2012-15/09/2012
859	COLLOTORTO	Zaffarano Libera Maria	C.da Collotorto	71030	MATTINATA	FG	3	6	2	€ 25	€ 45	01/04/2012-30/09/2012
860	COPPA DI CUOCO	De Vita Marco	Corso Matino, 195	71030	MATTINATA	FG	5	10	5	€ 25	€ 45	01/03/2012-31/12/2012
861	COPPA DI CUOCO	De Vita Michele	Corso Matino, 195	71030	MATTINATA	FG	5	10	5	€ 25	€ 45	01/01/2012-31/10/2012
862	ESPOSITO SANDRO B&B	Esposito Sandro	C.da Funni, 8	71030	MATTINATA	FG	6	10	6	€ 30	€ 55	01/03/2012-31/10/2012
863	IL RIFUGIO	Di Bari Maria Gabriella	C.da Vignanotica, C.P. 20	71030	MATTINATA	FG	6	9	6	€ 29	€ 40	15/06/2012-15/09/2012
864	LA SCAPOLA	Latino Loredana	C.da Scapola, 2	71030	MATTINATA	FG	3	6	3	€ 25	€ 45	01/04/2012-30/09/2012
865	LE MONACHE	Ciociola Mattia	C.da Ponte (Le Monache)	71030	MATTINATA	FG	2	8	2	€ 30	€ 40	01/03/2012-30/11/2012
866	MASSERIA LIBERATORE	De Filippo Anna Maria	C.da Liberatore Funni	71030	MATTINATA	FG	4	10	4	€ 30	€ 55	01/04/2012-31/10/2012
867	MATINEE	Piemontese Vanessa	Corso Matino, 100	71030	MATTINATA	FG	5	10	5	€ 30	€ 45	15/05/2012-31/12/2012
868	RADATTI LAURA MARIA B&B	Radatti Laura Maria	C.da Funni	71030	MATTINATA	FG	4	8	4	€ 40	€ 60	01/07/2012-31/08/2012
869	SACCO NICOLA	Sacco Nicola	C.da Funni , 9	71030	MATTINATA	FG	6	10	5	€ 30	€ 75	01/04/2012-30/09/2012
870	SANSONE GIUSEPPE B.&.B.	Sansone Giuseppe	Loc. Torre Del Porto, Funni	71030	MATTINATA	FG	3	6	3	€ 60	€ 120	01/05/2012-30/09/2012
871	TERRA ANTICA	Piemontese Anna	Corso Matino, 104	71030	MATTINATA	FG	6	10	6	€ 24	€ 39	01/04/2012-30/09/2012
872	BELLAVISTA	Polese Francesco	Via Dei Grimaldi, 133	71037	MONTE SANT'ANGELO	FG	6	10	2	€ 22	€ 30	15/05/2012-30/09/2012; 07/12/2012-31/12/2012
873	SANTA LUCIA	Prencipe Luigi Giovanni	Via Foggia, 12	71037	MONTE SANT'ANGELO	FG	3	8	4	€ 30	€ 50	01/01/2012-30/10/2012
874	VILLA BISCEGLIA	Bisceglia Matteo	Strada 65 Lotto B	71037	MONTE SANT'ANGELO	FG	6	10	6	€ 30	€ 40	01/01/2012-30/09/2012
875	CAMERE CON VISTA	Mescia Maria Lucia	Corso Della Vittoria, 11	71027	ORSARA DI PUGLIA	FG	4	8	2	€ 30	€ 150	01/03/2012-30/09/2012; 01/11/2012-31/12/2012
876	DEL PRIORE ANTONINA B.&.B	Del Priore Antoniana	C.so Della Vittoria, 150	71027	ORSARA DI PUGLIA	FG	1	4	1	€ 20	€ 30	01/03/2012-05/11/2012
877	MARIA NEVE	Impari Maria Neve	Via Umberto I°, 14	71027	ORSARA DI PUGLIA	FG	1	3	1	€ 20	€ 25	01/03/2012-05/11/2012
878	PARADISO	Maffia Michelino	Via Piano Paradiso, 4	71027	ORSARA DI PUGLIA	FG	4	7	3	€ 20	€ 30	01/01/2012-31/01/201; 01/04/2012-05/11/2012
879	COCCIARDI PASQUALINA B&B	Cocciardi Pasqualina	Via Fontana Dei Porci	71020	PANNI	FG	4	7	1	€ 27	€ 27	01/07/2012-31/10/2012
880	BAIA SCIROCCO	Rauzino Antonella M.	Via Isola Palegosa s.n.c.	71010	PESCHICI	FG	2	6	2	€ 35	€ 50	01/06/2012-30/09/2012
881	CASA DI MISCIA	Notarangelo Erminia	Localita' Piano-Fossicone s.n.c.	71010	PESCHICI	FG	6	10	6	€ 35	€ 55	01/04/2012-30/09/2012
882	IL GABBIANO	Santoro Matteo	Via Libetta, 21	71010	PESCHICI	FG	6	10	6	€ 60	€ 80	01/04/2012-30/09/2012
883	LA ROSA DEI VENTI	Martella Arianna Dora	Via Libetta, 50	71010	PESCHICI	FG	2	4	2	€ 35	€ 60	01/05/2012-30/09/2012
884	LOSITO FRANCO B&B	Losito Franco	Localita' Mastrotonno	71010	PESCHICI	FG	6	10	6	€ 30	€ 60	01/04/2012-30/09/2012
885	VILLA NICOLETTA	D'Abramo Alessandro	Localita' Montetorre s.n.c.	71010	PESCHICI	FG	4	8	4	€ 40	€ 65	01/04/2012-30/09/2012
886	PINTO TERESA B&B	Pinto Teresa	Via Imbruno, 5	71038	PIETRAMONTECORVINO	FG	2	6	2	€ 15	€ 30	01/04/2012-31/12/2012
887	CLUB "LOCANDA ITALIA"	D'Apote Maria Antonietta	Via Tahon De Revel, 2/a 4	71010	POGGIO IMPERIALE	FG	2	7	2	€ 25	€ 35	02/01/2012-31/03/2012; 01/05/2012-31/05/2012; 01/07/2012-31/08/2012; 01/10/2012-31/12/2012
888	LA RUSTICANA	D'Atena Roberto	Via Marconi, 36/38	71010	POGGIO IMPERIALE	FG	3	9	3	€ 18	€ 20	01/05/2012-31/08/2012
889	LA RUSTICANA	D'Atena Salvatore	Via Alpi, 32	71010	POGGIO IMPERIALE	FG	3	9	3	€ 18	€ 20	01/09/2012-31/12/2012
890	LA RUSTICANA	D'Atena Stefano	Via Alpi, 26/28	71010	POGGIO IMPERIALE	FG	3	9	3	€ 18	€ 20	01/01/2012-30/04/2012
891	ACQUAMARINA	Ventrella Marinella	Via S. Pietro, 7	71012	RODI GARGANICO	FG	3	9	3	€ 18	€ 50	15/04/2012-31/12/2012
892	AL CASTELLO	Azzarone Angela	Via Ferruccio, 3	71012	RODI GARGANICO	FG	5	10	2	€ 15,01	€ 50,01	01/03/2012-31/10/2012
893	APICELLA GIULIA B&B	Apicella Giulia	Via Crocifisso, 25 (1° piano)	71012	RODI GARGANICO	FG	4	6	2	€ 40	€ 100	01/04/2012-30/09/2012
894	APICELLA GIUSEPPE B&B	Apicella Giuseppe	Via Crocifisso, 25 (2° piano)	71012	RODI GARGANICO	FG	5	10	3	€ 40	€ 100	01/04/2012-30/10/2012
895	I FRANGIVENTI	Ricucci Alfredo	C.da Petrara s.n.c.	71012	RODI GARGANICO	FG	6	10	6	€ 80	€ 100	01/04/2012-31/10/2012
896	LA TORRETTA	Mancioli Maria	C.da Malvestuto s.n.	71012	RODI GARGANICO	FG	1	3	1	€ 25	€ 30	01/04/2012-30/09/2012
897	FISCARELLI CONCETTA B.& B	Fiscarelli Concetta	Largo S. Martino, 13	71039	ROSETO VALFORTORE	FG	4	7	2	€ 15	€ 17,50	01/05/2012-31/10/2012
898	A.A. VILLA XENIA B&B	Conte Angelo	Via Luigi Pinto	71013	SAN GIOVANNI ROTONDO	FG	6	10	6	€ 19	€ 30	01/03/2012-13/12/2012
899	B&B ABBA (VILLA GIANO)	Solazzo Michele	Corso Roma, 154	71013	SAN GIOVANNI ROTONDO	FG	6	10	5	€ 25	€ 25	01/03/2012-31/10/2012
900	B&B BIANCOFIORE GRAZIA MARIA	Biancofiore Grazia Maria	Viale A. Moro, 109	71013	SAN GIOVANNI ROTONDO	FG	3	5	3	€ 40	€ 40	01/02/2012-30/11/2012
901	B&B CANISTRO GIOVANNI	Canistro Giovanni	C.da Piano Del Marchese	71013	SAN GIOVANNI ROTONDO	FG	4	10	4	€ 30	€ 65	01/02/2012-30/11/2012
902	B&B CICCONE MADDALENA	Ciccone Maddalena	C.da Patariello s.n.	71013	SAN GIOVANNI ROTONDO	FG	5	10	5	€ 20	€ 20	01/04/2012-30/10/2012

N.	Denominazione	Titolare	Indirizzo	CAP	Comune	Prov	Tot. camere	Tot. posti letto	Tot. bagni	Prezzo min.	Prezzo max.	Periodi di apertura
903	B&B DE CATA ANTONIETTA	De Cata Antonietta	Viale A.Moro	71013	SAN GIOVANNI ROTONDO	FG	4	6	2	€ 20	€ 20	01/03/2012-31/12/2012
904	B&B DE NITTIS GRAZIA	De Nittis Grazia	Viale Cimitero s.n.	71013	SAN GIOVANNI ROTONDO	FG	2	6	7	€ 25	€ 25	01/03/2012-31/12/2012
905	B&B FORNAINI MARIA G.	Fornaini Maria Gloria	Via Pietrelcina, 1	71013	SAN GIOVANNI ROTONDO	FG	6	10	3	€ 28	€ 33	01/03/2012-31/12/2012
906	B&B GRIFA MARIA	Grifa Maria	C.da Coppe, 10	71013	SAN GIOVANNI ROTONDO	FG	5	10	3	€ 20	€ 20	15/02/2012-31/12/2012
907	B&B LA TORRE ANTONIO	La Torre Antonio	Via Berlinguer , 20	71013	SAN GIOVANNI ROTONDO	FG	4	6	4	€ 20	€ 20	15/04/2012-15/10/2012
908	B&B LONGO ANNA	Longo Anna	Via Novelli, 33	71013	SAN GIOVANNI ROTONDO	FG	6	10	6	€ 19	€ 19	18/05/2012-30/11/2012
909	B&B LONGO ROSA	Longo Rosa	Via Donatello, 14	71013	SAN GIOVANNI ROTONDO	FG	5	10	5	€ 18	€ 25	01/03/2012-31/12/2012
910	B&B MIGLIONICO FELICETTA	Miglionico Felicetta	V.le Cappuccini, 120	71013	SAN GIOVANNI ROTONDO	FG	6	10	6	€ 22	€ 22	01/03/2012-31/12/2012
911	B&B PERNA RACHELE	Perna Rachele	Via A.Frank	71013	SAN GIOVANNI ROTONDO	FG	4	10	5	€ 25	€ 25	01/03/2012-31/12/2012
912	B&B RICCIARDI LUCIA	Ricciardi Lucia	Via S. Chiara, 47	71013	SAN GIOVANNI ROTONDO	FG	6	10	6	€ 25	€ 25	01/03/2012-31/10/2012
913	B&B RITROVATO SALVATORE	Ritrovato Salvatore	C.so Matteotti, 310	71013	SAN GIOVANNI ROTONDO	FG	2	5	6	€ 21	€ 21	01/03/2012-31/12/2012
914	B&B ROCA ROSA	Roca Rosa	Via Foggia c.n.	71013	SAN GIOVANNI ROTONDO	FG	3	8	6	€ 20	€ 20	30/04/2012-30/10/2012
915	B&B TURCO ANGELA	Turco Angela	Via De Gasperi, 39	71013	SAN GIOVANNI ROTONDO	FG	5	7	5	€ 25	€ 25	01/03/2012-15/12/2012
916	CASA AUGELLO	Augello Francesco	Via Anna Frank	71013	SAN GIOVANNI ROTONDO	FG	4	10	4	€ 30	€ 30	01/03/2012-30/11/2012
917	CROCE BIANCA	De Padova Salvatore	Via San Gennaro, 1	71013	SAN GIOVANNI ROTONDO	FG	5	9	2	€ 30	€ 30	03/03/2012-31/12/2012
918	HELIOS B&B	Gravina Marco	Via San Giovanni Battista, 8	71013	SAN GIOVANNI ROTONDO	FG	5	10	4	€ 25	€ 25	01/03/2012-31/12/2012
919	IMPERIUM	Fiorentino Paolo	Viale A.Moro, 68/bis	71013	SAN GIOVANNI ROTONDO	FG	2	5	6	€ 45	€ 45	01/04/2012-31/12/2012
920	LA ROSA DEI VENTI B & B	Marzano Antonietta	Via Perugino, 9/c	71013	SAN GIOVANNI ROTONDO	FG	5	10	2	€ 25	€ 25	01/03/2012-30/11/2012
921	LE CESE	Budrago Franco	C.da Matine	71013	SAN GIOVANNI ROTONDO	FG	4	9	3	€ 35	€ 45	01/04/2012-31/12/2012
922	OASI 2 MAGGIO 99 B & B	Longo Grazia	C.da Quadrone S.P. Km 9	71013	SAN GIOVANNI ROTONDO	FG	6	10	5	€ 23	€ 23	01/03/2012-31/12/2012
923	STILL ROOMS	Cappucci Biase	Via De Nunzio,10	71013	SAN GIOVANNI ROTONDO	FG	3	4	3	€ 22	€ 24	01/04/2012-31/12/2012
924	VILLA CICCONE B & B	Ciccone M.Grazia	C.da Patariello s.n.	71013	SAN GIOVANNI ROTONDO	FG	4	10	4	€ 22	€ 22	01/03/2012-30/11/2012
925	VILLA EMANUELA	Mangiacotti Matteo	Via Don Michele Di Gioia, 8	71013	SAN GIOVANNI ROTONDO	FG	3	6	4	€ 20	€ 50	01/03/2012-31/12/2012
926	VILLA EST	Grifa Nunziata	Via I. Nievo, 10	71013	SAN GIOVANNI ROTONDO	FG	3	8	7	€ 30	€ 30	17/04/2012-15/10/2012
927	VILLA GIUBILEO B& B	Placentino Grazia	Via A.Frank	71013	SAN GIOVANNI ROTONDO	FG	5	10	5	€ 25	€ 25	01/03/2012-31/12/2012
928	VILLA LUX	Grifa Michele	C.da Pozzo Cavo, 29-lotto 65	71013	SAN GIOVANNI ROTONDO	FG	6	10	4	€ 25	€ 25	01/02/2012-30/11/2012
929	VILLA NOVA	Ritrovato Filomena Alessia	Via S.Filippo Neri	71013	SAN GIOVANNI ROTONDO	FG	6	10	6	€ 50	€ 50	01/05/2012-30/10/2012
930	VILLA PAZIENZA	Pazienza Gennaro	Via S.Lucia, 8	71013	SAN GIOVANNI ROTONDO	FG	2	5	5	€ 22	€ 22	03/03/2012-31/12/2012
931	ARANCIO	Munno Raffaela Maria Patrizia	Via Della Cappella, 2	71014	SAN MARCO IN LAMIS	FG	6	10	4	€ 20	€ 30	01/04/2012-30/09/2012; 20/12/2012-31/12/2012

N.	Denominazione	Titolare	Indirizzo	CAP	Comune	Prov	Tot. camere	Tot. posti letto	Tot. bagni	Prezzo min.	Prezzo max.	Periodi di apertura
932	LA MIMOSA	Rosania Anna	C.da Faraniello S.S.89, Km 193 s.n.c. (p.t., int. 2)	71014	SAN MARCO IN LAMIS	FG	2	2	1	€ 35	€ 50	01/03/2012-31/12/2012
933	ROBLES	Robles Rita	Via Del Gargano, 58	71015	SAN NICANDRO GARGANICO	FG	6	10	6	€ 25	€ 80	06/11/2012-05/12/2012
934	BORGO ANTICO CASA OMBRETTA	Terzano Ombretta	Via Imbriani, 32	71010	SERRACAPRIOLA	FG	3	6	2	€ 30	€ 35	01/05/2012-31/10/2012
935	DIMORA FIORITA	Troiano Giuseppe	Via Imbriani, 11	71010	SERRACAPRIOLA	FG	4	8	4	€ 30	€ 35	01/01/2012-10/01/2012; 16/03/2012-10/09/2012; 12/10/2012-31/12/2012
936	UN RAGGIO DI SOLE	Di Siro Francesca	Corso Garibaldi, 96	71010	SERRACAPRIOLA	FG	6	10	6	€ 30	€ 38	01/01/2012-09/01/2012; 11/03/2012-31/12/2012
937	CASTELLO	Manzelli Matteo	Via Mons. Lariccia, 115	71017	TORREMAGGIORE	FG	4	10	4	€ 30	€ 60	16/01/2012-31/07/2012; 01/09/2012-15/12/2012
938	CAVOUR	Grassi Giovanni	Via Cavour, 23	71017	TORREMAGGIORE	FG	4	10	4	€ 12	€ 50	01/01/2012-15/01/2012; 20/02/2012-15/04/2012; 01/05/2012-02/09/2012; 29/09/2012-31/12/2012
939	VILLA CIACCIA	Niro Ciro	C.da Pagliara Vecchia Km.0,500	71017	TORREMAGGIORE	FG	6	10	4	€ 20	€ 50	10/03/2012-31/12/2012
940	AI QUATTRO VENTI	De Nicola Vincenzo	C.da Cruste Zona Pip Comp.7	71029	TROIA	FG	5	10	5	€ 10	€ 35	0101/2012-30/09/2012
941	ARCO STORTO	Basile Ultimina	Via Roma, 54	71029	TROIA	FG	1	2	1	€ 25	€ 30	01/03/2012-30/11/2012
942	PALAZZO POPPA	Lupoli Netta	Via Soriani, 11	71029	TROIA	FG	2	4	1	€ 25	€ 35	15/02/2012-30/09/2012
943	SAN PAOLO	Tricarico Francesco	C.da San Paolo, 43	71029	TROIA	FG	4	8	3	€ 20	€ 30	01/04/2012-31/12/2012
944	SUMMER HOUSE	Velluto Giovanni	Via Pertini, 20	71029	TROIA	FG	1	2	1	€ 25	€ 30	10/03/2012-31/12/2012
945	VILLA CRISTINA	Pagliuso Cristina	C.da S.Vincenzo, 44	71029	TROIA	FG	4	8	2	€ 25	€ 30	16/03/2012-31/12/2012
946	B & B DE VIDO	De Vido Antonia	Via Pineta Marzini, 24	71010	VICO DEL GARGANO	FG	6	10	6	€ 25	€ 35	01/04/2012-30/09/2012
947	CASA MIA	Larovere Eulalia Marta	Via Del Carbonaio, 58	71010	VICO DEL GARGANO	FG	3	4	2	€ 25	€ 50	01/04/2012-31/10/2012
948	HOLIDAY	Scelsi Pasquale	Via Michele Monaco, 4	71018	VICO DEL GARGANO	FG	6	10	6	€ 35	€ 60	01/04/2012-30/09/2012
949	IL CASTELLO B&B	De Maria Vincenzo	Via Andrea Fiorentino, 24	71018	VICO DEL GARGANO	FG	5	10	3	€ 15	€ 45	22/06/2012-30/09/2012; 01/12/2012-31/12/2012
950	LE FERITORIE	Battista Fini Giovanna	Via Castello, 11		VICO DEL GARGANO	FG	2	4	2	€ 25	€ 60	01/04/2012-30/09/2012
951	LES CHANDELLES	Scelsi Michele	Via Degli Ulivi s.n.c.	71018	VICO DEL GARGANO	FG	4	7	5	€ 35	€ 60	01/03/2012-30/09/2012
952	MASSERIA LE VILLE	Zafferano Vincenzo	C.da Calenella , s.n.	71018	VICO DEL GARGANO	FG	6	10	6	€ 30	€ 65	01/04/2012-30/09/2012
953	PIZZICATO	Romondia Domenico	Via Antonio Bucci, 13	71018	VICO DEL GARGANO	FG	5	8	4	€ 25	€ 80	01/06/2012-30/11/2012
954	VICO VACANZE	Gervasio Mario	Via Giuseppe Di Vagno, 15	71018	VICO DEL GARGANO	FG	5	10	5	€ 25	€ 80	10/10/2012-31/12/2012
955	ALICE BED & BREAKFAST	Materazzo Tiziano Primo	Via Dr. Giuliani, 27	71019	VIESTE	FG	2	7	2	€ 20	€ 40	01/02/2012-31/10/2012
956	APPARTAMENTI SAN MARCO	Caruso Giuseppe	Via Simone Bonaventura, 26	71019	VIESTE	FG	6	10	4	€ 15	€ 25	01/05/2012-30/09/2012
957	B&B I SAPORI DEL GARGANO	Della Malva Matteo	Loc. Palude Mezzane, 54	71019	VIESTE	FG	5	10	4	€ 15	€ 30	01/04/2012-30/09/2012
958	DELLA MALVA MARCO PIO	Della Malva Marco Pio	Via Silvio Pellico, 8	71019	VIESTE	FG	6	10	6	€ 25	€ 40	01/04/2012-31/10/2012
959	RESIDENCE PADRE PIO	D'Errico Maria	Localita' Pasquarella, s.n.	71019	VIESTE	FG	6	10	6	€ 20	€ 60	01/04/2012-31/10/2012
960	SHANTI DI BRIGIDA FRANCESCO	Brigida Francesco	S.S. N. 89 Vieste/Mattinata (Strada Interna), s.n.	71019	VIESTE	FG	2	4	2	€ 25	€ 50	01/03/2012-30/10/2012
961	ULIVETO DEL GARGANO	Sebastiani Giuseppe	S.P. 52 Bis Km 2.5 (Via Umbramare), 20	71019	VIESTE	FG	6	10	6	€ 15	€ 50	01/03/2012-30/11/2012
962	VILLA CARLA	D'Angelo Antonio	Localita' Intresiglio, 47	71019	VIESTE	FG	4	8	2	€ 27,50	€ 75	01/06/2012-30/09/2012
963	VILLA CELESTE (B&B)	Gatullo Celestina Pia	Loc. Defensola - Tratturo Intresiglio, 50	71019	VIESTE	FG	4	9	4	€ 20	€ 25	15/06/2012-15/09/2012
964	VILLA FENICE	Olivieri Andrea	S.S. 89 Vieste/Peschici Km. 104, s.n.	71019	VIESTE	FG	6	10	6	€ 25	€ 60	01/04/2012-30/09/2012
965	VILLA MARIA ESTER	D'Errico Domenico	Localita' Passo Dell'Arciprete, 18	71019	VIESTE	FG	6	10	6	€ 25	€ 65	01/06/2012-15/09/2012
966	VILLA ORO DI PUGLIA	Mafrolla Carlo	S.S.89 Vieste/Mattinata Km 107, s.n.	71019	VIESTE	FG	6	10	6	€ 15	€ 25	01/03/2012-30/11/2012
967	VILLA TIARE' DI MASIELLO DANILA	Masiello Danila	Lungomare Enrico Mattei, 77/A	71019	VIESTE	FG	3	6	1	€ 40	€ 80	01/05/2012-30/09/2012
968	VILLA VALE MERY	Guerra Pasquina	Localita' Defensola/ 58	71019	VIESTE	FG	4	8	4	€ 30	€ 50	01/04/2012-31/10/2012

BED & BREAKFAST della Provincia di LECCE

N.	Denominazione	Titolare	Indirizzo	CAP	Comune	Prov	Tot. camere	Tot. posti letto	Tot. bagni	Prezzo min.	Prezzo max.	Periodi di apertura
969	B&B	Alfarano Luigi	Via Sicilia, 6	73040	ACQUARICA DEL CAPO	LE	3	7	3	€ 20	€ 35	26/06/2012-31/08/2012

N.	Denominazione	Titolare	Indirizzo	CAP	Comune	Prov	Tot. camere	Tot. posti letto	Tot. bagni	Prezzo min.	Prezzo max.	Periodi di apertura
970	B&B INCANTO	Lidiea Manuela	Via Pedaci Angelo, 87	73040	ACQUARICA DEL CAPO	LE	4	10	4	€ 30	€ 70	08/06/2012-30/09/2012; 21/12/2012-31/12/2012
971	LA SCISA B&B	Torsello Monica	Via Montegrappa, 128	73031	ALESSANO	LE	3	6	3	€ 20	€ 40	01/03/2012-31/12/2012
972	LA TERRAZZA B&B	Petrino Maria	Via Matine, 177	73031	ALESSANO	LE	3	6	3	€ 60	€ 80	01/01/2012-31/01/2012; 01/03/2012-20/10/2012; 20/12/2012-31/12/2012
973	MASSERIA LU PALUMMARU B&B	Bisanti Luca	Via Matine	73031	ALESSANO	LE	5	10	5	€ 30	€ 50	01/01/2012-16/01/2012 ; 19/03/2012-31/12/2012
974	PALAZZO DUCALE DI B&B	Sangiovanni Carlo	Piazza Castello, 26	73031	ALESSANO	LE	5	10	3	€ 70	€ 130	12/02/2012-28/02/2012 01/04/2012-30/09/2012
975	TENUTA DONNAMELLA	Caccioppola Rosanna	Via Luigi Caccioppola	73031	ALESSANO	LE	3	10	3	€ 25	€ 70	01/01/2012-10/01/2012; 15/03/2012-31/12/2012
976	VIGNA LA CORTE B&B	Massaro Antonio	Via Matine, 103	73031	ALESSANO	LE	3	9	2	€ 25	€ 100	01/01/2012-10/01/2012 01/04/2012-31/10/2012 01/11/2012-15/11/2012 01/12/2012-31/12/2012
977	DA ROBERTA	Nespoli Roberta	Via Pinto, 88	73011	ALEZIO	LE	2	4	2	€ 25	€ 50	01/03/2012-30/09/2012
978	IL GIARDINO DI CESARE	Esposito Quintino	Via Pirelli Ang. Via Garibaldi	73011	ALEZIO	LE	3	6	3	€ 25	€ 60	01/01/2012-30/08/2012
979	LI MESSAPI	Giorgino Ennio	Via Garibaldi, 190	73011	ALEZIO	LE	5	10	2	€ 25	€ 50	15/05/2012-15/10/2012
980	MANDARINO ARANCIO	Solida Anna Maria	Via Roma, 270	73011	ALEZIO	LE	2	6	2	€ 25	€ 50	01/06/2012-31/10/2012
981	VIA GALLIPOLI	Sergio Vincenzo (legale rappresentante)	Via Gallipoli, 74	73011	ALEZIO	LE	6	10	6	€ 45	€ 130	01/01/2012-31/10/2012; 01/12/2012-31/12/2012
982	VILLA MICHELA	Gallo Michela	C.da Li Mezzi	73011	ALEZIO	LE	6	10	6	€ 30	€ 70	01/05/2012-30/09/2012
983	VILLARANCIA	Piccinno Raffaella	Via Garibaldi,110	73011	ALEZIO	LE	4	9	3	€ 30	€ 70	01/05/2012-30/09/2012
984	VISTA GALLIPOLI (GIÀ B&B MILANO)	Milano Agnese	Via Gallipoli, 6	73011	ALEZIO	LE	3	6	2	€ 19	€ 49	01/03/2012-30/10/2012
985	YLENIA	Attanasio Alessandro	Via Cairoli, 127	73011	ALEZIO	LE	3	5	2	€ 25	€ 45	15/06/2012-31/12/2012
986	ALIPRANDI DANIELE B&B	Aliprandi Daniele	Via Pilella , 16	73040	ALLISTE	LE	4	10	4	€ 20	€ 45	01/01/2012-10/01/2012; 10/03/2012-30/09/2012; 01/12/2012-31/12/2012
987	ANTICA TERRA B&B	Adamo Vito	Piazza Municipio, 14	73040	ALLISTE	LE	4	8	2	€ 40	€ 50	01/04/2012-30/09/2012; 01/12/2012-31/12/2012
988	AR'KE' B&B	Korenshook Alla	Via Torre Sinfonò	73040	ALLISTE	LE	3	6	2	€ 70	€ 120	01/05/2012-31/10/2012
989	CAORE B&B	Renna Manuela	Via Malaspina , 25	73040	ALLISTE	LE	4	10	4	€ 30	€ 60	01/01/2012-31/01/2012; 01/03/2012-30/09/2012
990	CORALLO	Santoro Erika Anna	Via L. Francioso	73040	ALLISTE	LE	2	10	4	€ 30	€ 50	01/06/2012-31/08/2012
991	DOLCE FELLINE B&B	Pantovic Olga	Via Toniolo, 2	73040	ALLISTE	LE	2	6	2	€ 25	€ 55	05/04/2012-05/10/2012
992	FELLINE B&B	Nuzzo Nadia	Via Crocefisso, 10	73040	ALLISTE	LE	5	10	4	€ 25	€ 40	01/04/2012-30/09/2012
993	IOMAMMATAETU B&B	Cimino Agnese	Traversa Via Venneri	73040	ALLISTE	LE	3	7	2	€ 25	€ 50	01/01/2012-10/01/2012; 11/02/2012-20/02/2012; 19/05/2012-01/10/2012; 27/10/2012-05/11/2012
994	KAJA' B&B	Fasano Rosanna	Via San Luigi	73040	ALLISTE	LE	3	6	2	€ 25	€ 35	01/04/2012-31/10/2012; 01/12/2012-31/12/2012
995	LA CASA DI TERESA	Papa Antonella	Via A. Volta, 12	73040	ALLISTE	LE	2	4	1	€ 30	€ 35	01/06/2012-30/09/2012
996	LA PILELLA B&B	Piscopiello Antonella	Via Einstein	73040	ALLISTE	LE	2	6	1	€ 25	€ 50	01/06/2012-30/09/2012
997	LI BRILLI	Donno Maria Angelica	Via Iv Novembre (Ang. Via San Pio X), 26	73040	ALLISTE	LE	5	10	6	€ 20	€ 35	01/03/2012-30/04/2012; 01/06/2012-31/10/2012; 01/12/2012-31/12/2012
998	L'OASI DEL CASALE	Napoli Antonella	Piazza San Quintino, 22 - 1° Piano	73040	ALLISTE	LE	4	7	3	€ 25	€ 55	01/01/2012-09/01/2012; 10/02/2012-04/11/2012; 04/12/2012-31/12/2012
999	MASSERIA DEL NINFEO	Martinuzzi Barbara	C.da Ninfeo	73040	ALLISTE	LE	4	10	4	€ 38	€ 90	04/06/2012-31/10/2012
1000	NOCHES DE ORO B&B	Portone Francesca	Via C. Colombo Snc	73040	ALLISTE	LE	2	6	2	€ 15	€ 50	01/01/2012-15/01/2012; 01/03/2012-03/10/2012; 20/10/2012-31/12/2012
1001	PORTA TERRA B&B	Ciriolo Adriano	Via Melissano Snc	73040	ALLISTE	LE	3	6	1	€ 30	€ 35	30/04/2012-30/09/2012

N.	Denominazione	Titolare	Indirizzo	CAP	Comune	Prov	Tot. camere	Tot. posti letto	Tot. bagni	Prezzo min.	Prezzo max.	Periodi di apertura
1002	VISTA MARE B&B	Trentin Luca	Via Colaci, 3	73040	ALLISTE	LE	4	10	4	€ 20	€ 40	01/06/2012-30/09/2012; 10/12/2012-31/12/2012
1003	VITTORIO VENETO	Protopapa Alessandra	Via Vittorio Veneto, 59	73040	ALLISTE	LE	5	10	5	€ 30	€ 50	01/06/2012-31/08/2012; 01/12/2012-31/12/2012
1004	ZEN	Francioso Desireè Giovanna	Via Le Croci, 13	73040	ALLISTE	LE	3	9	3	€ 25	€ 40	01/04/2012-31/12/2012
1005	ALLA CORTE DI NONNA CIA	Del Popolo Annunziata	Via F. Petrarca, 20	73032	ANDRANO	LE	3	6	2	€ 30	€ 40	01/01/2012-31/01/2012; 01/03/2012-30/09/2012; 01/12/2012-31/12/2012
1006	AZZURRO MARE	Esposito Antonio	Viale Europa , 53	73032	ANDRANO	LE	4	8	4	€ 20	€ 50	01/04/2012-31/10/2012
1007	BETANIA	Rizzello Rocco	Via G. Deledda, 49	73032	ANDRANO	LE	2	4	2	€ 25	€ 35	01/04/2012-31/12/2012
1008	FIORDALISO	Accogli Annalisa	Via IV Novembre (Ang. Via Maroncelli)	73032	ANDRANO	LE	1	2	1	€ 30	€ 40	01/04/2012-31/12/2012
1009	IL GLICINE NEL SALENTO	Gnoni Marisa	Via G. Deledda , 10	73032	ANDRANO	LE	3	6	2	€ 20	€ 40	01/04/2012-31/12/2012
1010	LA BALAUSTRA	Cozza Maria Domenica	Via Prov.Le Per Tricase, 282	73032	ANDRANO	LE	5	10	3	€ 30	€ 50	01/04/2012-30/10/2012
1011	LA PAJARA	Palma Contaldo Giuseppa	Via F.Lli Cervi, 44	73032	ANDRANO	LE	3	7	2	€ 20	€ 45	01/01/2012-10/01/2012; 11/04/2012-31/12/2012
1012	LA ZAVIRNA	Rango Luigia	Via Ciro Menotti, 45 - CASTIGLIONE DI ANDRANO	73032	CASTIGLIONE DI ANDRANO	LE	3	6	2	€ 25	€ 35	01/07/2012 - 31/10/2012; 01/12/2012/31/12/2012
1013	ANTICA DIMORA	Bruno Marcello	Via Martiri Della Liberta', 60	73040	ARADEO	LE	3	6	3	€ 25	€ 60	01/01/2012-30/10/2012; 01/12/2012-31/12/2012
1014	LA CORTE DI PAOLA	Greco Paola	Via Gentiluomo, 86	73040	ARADEO	LE	3	6	2	€ 40	€ 100	08/01/2012-10/02/2012; 03/11/2012-04/12/2012
1015	LA ZAGARA	Grimaldi Carmela Franca	Via Pezzolini, 29	73040	ARADEO	LE	2	6	2	€ 23	€ 120	01/01/2012-31/12/2012
1016	LE TRE STELLE	Piccinno Melissa	Via Giusti, 34	73040	ARADEO	LE	2	4	2	€ 40	€ 60	01/01/2012-07/01/2012 4) 11/02/2012-02/11/2012 5) 05/12/2012-31/12/2012
1017	LI CULURI	Stamerra Grassi Adriana	Via Togliatti, 62	73040	ARADEO	LE	5	10	5	€ 35	€ 80	01/01/2012-30/09/2012; 01/11/2012-31/12/2012
1018	MASSERIA LA CORTE	Carraozzini Annamaria	Via La Corte, 27	73040	ARADEO	LE	5	10	3	€ 36	€ 45	13/01/2012-31/12/2012
1019	SALENTO	Stefanelli Andrea Maria	Via Rosselli, 35	73040	ARADEO	LE	3	6	2	€ 17	€ 37	01/04/2012-30/10/2012
1020	VILLA SILMONA	Carlino Ramona	C.da Tre Masserie	73040	ARADEO	LE	4	8	4	€ 40	€ 70	01/01/2012-31/01/2012 1; 01/03/2012-31/10/2012; 01/12/2012-31/12/2012
1021	ARNESANO ANDREA	Arnesano Andrea	Via Carretti, 6	73010	ARNESANO	LE	6	10	6	€ 35	€ 100	05/03/2012-30/10/2012; 10/12/2012-20/12/2012
1022	I GIARDINI DI SITA B&B	Zambetta Anna Maria	Via Cavalieri, 4	73010	ARNESANO	LE	3	6	3	€ 25	€ 35	01/01/2012-30/04/2012; 01/06/2012-31/12/2012
1023	MANCARELLA CHIARA B&B	Mancarella Chiara	Via Prov.le Monteroni-Magliano, 14	73010	ARNESANO	LE	4	9	4	€ 40	€ 80	01/01/2012-30/09/2012; 01/12/2012-31/12/2012
1024	PATI ANTONIO B&B	Pati Antonio	Via De Simone, 15/B	73010	ARNESANO	LE	3	7	4	€ 25	€ 40	01/01/2012-28/01/2012; 30/03/2012-31/12/2012
1025	VALLE DELLA CUPA B&B	Preste Alessandra	Via Verardi, 10	73010	ARNESANO	LE	1	3	2	€ 30	€ 45	01/03/2012-30/10/2012; 01/12/2012-31/12/2012
1026	VILLA KEPOS B&B	Galiazzo Daniele	Via Cavalieri, 8	73010	ARNESANO	LE	6	10	6	€ 35	€ 50	01/01/2012-30/09/2012; 01/12/2012-31/12/2012
1027	ANTICO ARANCETO B&B	De Donno M. Elisabetta	Via Croce Savoia, 2	73020	BAGNOLO DEL SALENTO	LE	2	5	2	€ 25	€ 45	01/01/2012-06/01/2012; 01/03/2012-31/12/2012
1028	B&B DOLORES VERRI	Maria Addolorata Verri	Via Marconi, 70/A	73021	CALIMERA	LE	3	6	2	€ 20	€ 30	01/01/2012-10/01/2012; 01/04/2012-30/09/2012; 20/10/2012-31/12/2012
1029	CALASSO LUCIANA B&B	Calasso Luciana	Via G. Castriota, 136	73021	CALIMERA	LE	2	4	2	€ 25	€ 30	01/01/2012-10/01/2012; 01/04/2012-30/09/2012; 20/10/2012-31/12/2012
1030	GLI OSPITI DI MIMMA B&B	Brescia Cosima	Via V. Veneto, 46	73021	CALIMERA	LE	2	6	2	€ 25	€ 35	01/01/2012-31/01/2012; 01/04/2012-30/09/2012; 01/11/2012-31/12/2012

N.	Denominazione	Titolare	Indirizzo	CAP	Comune	Prov	Tot. camere	Tot. posti letto	Tot. bagni	Prezzo min.	Prezzo max.	Periodi di apertura
1031	LENA B&B	Maggiore Filomena	Via R. Calabria , 9	73021	CALIMERA	LE	3	4	2	€ 25	€ 35	01/01/2012-30/01/2012; 01/04/2012-30/04/2012; 01/06/2012-15/09/2012; 01/12/2012-31/12/2012
1032	LUCERNEDDHA B&B	Cafaro Saveria	Via Dalmazia, 47 (I° Piano)	73021	CALIMERA	LE	5	10	4	€ 25	€ 40	19/03/2012-14/10/2012; 19/11/2012-31/12/2012
1033	VECCHIA CASA MONTINARI B&B	Mi Maria Giuseppa	Via Montinari, 73-75	73021	CALIMERA	LE	3	6	3	€ 30	€ 120	01/01/2012-31/01/2012; 01/04/2012-30/09/2012; 01/11/2012-31/12/2012
1034	ZIA ANTONELLA B&B	Nestola Stefano	Via Costantini, 21	73021	CALIMERA	LE	2	4	1	€ 25	€ 35	01/01/2012-31/01/2012; 01/04/2012-30/09/2012
1035	VILLA RITA B&B	Tommasini Paola	C.da Cupa Fine Via Dante	73012	CAMPI SALENTINA	LE	3	6	2	€ 30	€ 70	01/01/2012-10/01/2012; 21/03/2012-15/09/2012; 01/10/2012-31/12/2012
1036	2 B&B	Sebastiani Luigi	Via Degli Emigranti, 16	73020	CANNOLE	LE	4	10	4	€ 30	€ 70	01/01/2012-31/10/2012; 01/12/2012-31/12/2012
1037	LI CCOTI	De Pascali Anna Leonarda	Via Bagnolo, 41	73020	CANNOLE	LE	5	10	5	€ 40	€ 90	01/05/2012-09/10/2012; 23/12/2012-31/12/2012
1038	ANTICHE ATMOSFERE B&B	Lauretti Federica	Via Iv Novembre, 97	73041	CARMIANO	LE	2	7	2	€ 25	€ 45	01/01/2012-26/02/2012; 31/03/2012-06/05/2012; 31/05/2012-16/09/2012; 08/10/2012-31/12/2012; ponti; festivi
1039	CASA ROSA	Salesi Anna Maria	Via Principi Di Savoia, 81	73041	CARMIANO	LE	2	3	2	€ 40	€ 100	15/03/2012-31/10/2012
1040	LA GAZZA LADRA B&B	Paladini Adriano	Localita' Mastrominico	73041	CARMIANO	LE	3	9	3	€ 30	€ 35	01/01/2012-19/01/2012; 20/02/2012-04/11/2012; 04/12/2012-31/12/2012
1041	MONACI LA MURRA B&B	Ciccarese Giulia	Via Strada Comunale Sterna Di Monteroni, 15	73041	CARMIANO	LE	5	10	5	€ 30	€ 45	03/03/2012-31/12/2012
1042	ASTER	Aster Societa' Coop. Sociale	Via Prolungamento Via Salvemini	73042	CASARANO	LE	4	8	4	€ 20	€ 100	01/01/2012-15/11/2012; 01/12/2012-31/12/2012
1043	B&B DI VIA MARSALA	Protopapa Anna Rita	Via Marsala, 93	73042	CASARANO	LE	2	4	2	€ 20	€ 35	01/04/2012-31/12/2012
1044	B&B CARLO MAGNO	Orlando Veronica	Via Carlo Magno, 18	73042	CASARANO	LE	2	4	2	€ 20	€ 30	01/08/2012-30/12/2012
1045	CASALE COVILE B&B	Monsellato Antonella	Via Prov.le 72 Ugento - Casaarno	73042	CASARANO	LE	5	10	5	€ 40	€ 50	01/01/2012-31/01/2012; 01/03/2012-31/03/2012; 15/11/2012-31/12/2012
1046	CASARANELLO B&B	Carlino A. Maria	Via B. Croce, 7	73042	CASARANO	LE	4	10	4	€ 20	€ 35	01/01/2012-09/01/2012; 8/02/2012-27/02/2012; 31/03/2012-05/11/2012; 24/11/2012-31/12/2012
1047	COLI-BRI B&B	Papaleo Mario	Via Vittorio Emanuele Ii, 117	73042	CASARANO	LE	4	9	3	€ 30	€ 90	01/07/2012-31/08/2012
1048	CONTRADA MONACI B&B	Fattizzo Maria Antonella	C.Da Monaci	73042	CASARANO	LE	3	8	3	€ 25	€ 42	01/04/2012-03/06/2012; 5/07/2012-10/10/2012; 01/12/2012-31/12/2012
1049	CORTE S.GIUSEPPE B&B	Provenzano Loredana	Corte San Giuseppe	73042	CASARANO	LE	4	10	4	€ 28	€ 35	01/01/2012-08/01/2012; 22/02/2012-29/02/2012; 01/03/2012-07/03/2012; 01/04/2012-25/04/2012; 01/05/2012-30/09/2012; 01/10/2012-24/10/2012; 01/11/2012-07/11/2012; 02/12/2012-12/12/2012; 22/12/2012-31/12/2012
1050	D'AQUINO MARIO B&B	D'Aquino Mario	Via Cartesio, 12	73042	CASARANO	LE	3	6	3	€ 30	€ 45	01/01/2012-31/01/2012; 01/04/2012-30/04/2012; 01/06/2012-31/08/2012; 01/10/2012-31/10/2012 ; 01/12/2012-31/12/2012

N.	Denominazione	Titolare	Indirizzo	CAP	Comune	Prov	Tot. camere	Tot. posti letto	Tot. bagni	Prezzo min.	Prezzo max.	Periodi di apertura
1051	DE MICHELI MARISA B&B	De Micheli Marisa	Extraurbana Petrose, 379	73042	CASARANO	LE	1	3	1	€ 25	€ 30	01/01/2012-03/05/2012; 01/07/2012-31/12/2012
1052	FLOWERS HOME B&B	Pino Laura Tiziana	Via Volturno, 9	73042	CASARANO	LE	3	6	2	€ 25	€ 45	01/01/2012-08/01/2012; 01/04/2012-30/10/2012; 01/12/2012-31/12/2012
1053	IL CARRUBO B&B	Carlino Patrizia	Via Maggia, 15	73042	CASARANO	LE	3	6	2	€ 30	€ 60	01/01/2012-09/01/2012; 18/02/2012-27/02/2012; 31/03/2012-05/11/2012; 01/04/2012-30/04/2012; 01/07/2012-30/09/2012; 24/11/2012-31/12/2012
1054	IL PITTOSFORO B&B	Conte Mirella	Via Pascoli, 126	73042	CASARANO	LE	4	9	4	€ 25	€ 50	01/01/2012-31/10/2012; 01/12/2012-31/12/2012
1055	IL VECCHIO GIARDINO B&B	Pagliarulo Vanda Maria	Via Cavour, 68	73042	CASARANO	LE	2	7	2	€ 60	€ 120	01/05/2012-31/10/2012
1056	LA PINETA	De Rosa Rita	Via Contrada Monte	73042	CASARANO	LE	2	4	2	€ 20	€ 30	01/05/2012-30/09/2012
1057	LE DUE FAMIGLIE B&B	Iacovella Filomena	C.da Specchia Di Vajo	73042	CASARANO	LE	2	4	2	€ 33	€ 40	01/01/2012-03/05/2012; 15/06/2012-31/12/2012
1058	MARSALA B&B	Protopapa Anna Rita	C.Da Vendrisine	73042	CASARANO	LE	1	2	1	€ 25	€ 30	01/01/2012-31/10/2012
1059	PRESTIGE B&B	Mazzeo Antonio	Via Venezia, 64	73042	CASARANO	LE	3	10	2	€ 25	€ 35	01/01/2012-20/01/2012; 10/02/2012-30/04/2012; 01/05/2012-20/05/2012; 01/06/2012-31/12/2012
1060	RESIDENCE DEGLI OLIVI B&B	Ditano M. Teresa	Via Maggia	73042	CASARANO	LE	1	2	1	€ 20	€ 40	01/05/2012-30/09/2012
1061	TERRA DELL'AIA B&B	Schirinzi Rocco	Via Manzoni, 188	73042	CASARANO	LE	3	6	3	€ 25	€ 45	01/01/2012-05/03/2012; 20/03/2012-20/06/2012; 30/06/2012-31/12/2012
1062	DALLA SORELLA DI SARA	Montinaro Giovanni	Via Ugo La Malfa, 14	73020	CASTRI DI LECCE	LE	4	10	2	€ 15	€ 35	01/05/2012-31/12/2012
1063	LEUCASINO B&B	De Nuccio Antonella	C.da Montirò	73040	CASTRIGNANO DEL CAPO	LE	3	8	2	€ 25	€ 60	01/01/2012-10/01/2012; 01/03/2012-31/10/2012; 01/12/2012-31/12/2012
1064	RAGGIO DI SOLE B&B	Portaluri M. Teresa Paola	Via U. Foscolo, 40	73040	CASTRIGNANO DEL CAPO	LE	2	4	2	€ 25	€ 35	15/07/2012-31/12/2012
1065	RIPA B&B	Barattini Rita	Via Aspromonte, 1	73040	CASTRIGNANO DEL CAPO	LE	3	7	1	€ 30	€ 90	01/04/2012-30/10/2012
1066	SANTA MARIA DI LEUCA B&B	Leuzzi Giuseppe	Via F. Filzi, 36	73040	CASTRIGNANO DEL CAPO	LE	3	6	1	€ 30	€ 60	01/06/2012-30/09/2012
1067	VILLA INES B&B	Inguscio M. Antonio	Via L. Da Vinci, 44	73040	CASTRIGNANO DEL CAPO	LE	3	9	2	€ 25	€ 50	01/05/2012-31/10/2012
1068	VILLA STASI B&B	Stasi Anna Maria	Via Gorizia	73040	CASTRIGNANO DEL CAPO	LE	4	10	4	€ 70	€ 110	01/06/2012-30/09/2012
1069	VITTORIA B&B	Arbace Fabrizio	C.da Serri	73040	CASTRIGNANO DEL CAPO	LE	6	10	6	€ 30	€ 45	15/07/2012-15/10/2012
1070	BELLAVISTA B&B	Rizzo Dante	Via S. Antonio , 261	73030	CASTRO	LE	4	10	4	€ 20	€ 40	15/03/2012-15/10/2012
1071	CAPRARO MICHELA B&B	Capraro Michela	Via S. P. Vignacastrisi - Castro Marina	73030	CASTRO	LE	5	10	3	€ 25	€ 40	01/06/2012-30/09/2012
1072	CARROZZO GIOVANNI B&B	Carrozzo Giovanni	Via Lit. S. Cesarea , 31	73030	CASTRO	LE	6	10	6	€ 25	€ 45	01/04/2012-30/09/2012
1073	COSIMI AMEDEO B&B	Cosimi Amedeo	Litoranea Santa Cesarea, 391	73030	CASTRO	LE	5	10	4	€ 20	€ 45	01/04/2012-31/10/2012
1074	CUNTI DECIMA B&B	Favatano Rita	Via Di Mezzo, 56	73013	CASTRO	LE	4	8	2	€ 20	€ 50	01/04/2012-30/10/2012
1075	DE SANTIS MARINA B&B	De Santis Marina	Via Marinai D'Italia, 56	73030	CASTRO	LE	5	10	5	€ 25	€ 50	01/01/2012-31/10/2012; 01/12/2012-31/12/2012
1076	DE SANTIS ROSANNA B&B	De Santis Rosanna	Via V. D'Ostuni, 64	73030	CASTRO	LE	3	8	3	€ 20	€ 40	01/04/2012-31/10/2012
1077	FERSINI EMMA B&B	Fersini Emma	Via Lepanto, 19	73030	CASTRO	LE	5	10	5	€ 20	€ 35	01/01/2012-31/10/2012
1078	FERSINI MICHELE B&B	Fersini Michele	Via Litoranea Per Santa Cesarea Terme, 153	73030	CASTRO	LE	4	10	4	€ 25	€ 40	01/06/2012-30/09/2012
1079	GRECO M. GABRIELLA B&B	Greco M. Gabriella	Via Panoramica, 22	73030	CASTRO	LE	3	10	3	€ 35	€ 50	01/04/2012-31/10/2012
1080	IL GIARDINOB&B	Rizzo Angelo	Via S. Antonio, 205	73040	CASTRO	LE	5	10	5	€ 20	€ 35	01/04/2012-30/10/2012
1081	LA LAMPARA B&B	Carrozzo Tiziana	Via V. Veneto,137	73030	CASTRO	LE	5	10	5	€ 25	€ 40	01/04/2012-30/10/2012
1082	LA RITUNNA B&B	Ferlicchia Silvana	Via Mons. Capreoli, 15	73030	CASTRO	LE	5	9	5	€ 25	€ 37,50	01/04/2012-31/10/2012

N.	Denominazione	Titolare	Indirizzo	CAP	Comune	Prov	Tot. camere	Tot. posti letto	Tot. bagni	Prezzo min.	Prezzo max.	Periodi di apertura
1083	LA ROSA ANTICA B&B	De Santis Maria Annunziata	Via S. Antonio, 203	73030	CASTRO	LE	4	10	4	€ 20	€ 40	01/01/2012-31/01/2012; 26/02/2012-31/12/2012
1084	LAZZARI DOROTEA B&B	Lazzari Dorotea	Via Della Libertà , 5	73030	CASTRO	LE	5	10	4	€ 20	€ 40	01/04/2012-30/09/2012
1085	LE MIMOSE	17/01/2012	Via Delle Mimose, 54	73030	CASTRO	LE	3	6	3	€ 25	€ 30	01/04/2012-30/09/2012
1086	MIRAMARE B&B	Capraro Stefania	Via Iv Novembre, 269	73040	CASTRO	LE	6	10	6	€ 25	€ 40	01/04/2012-31/12/2012
1087	PILON LUIGI B&B	Pilon Luigi	Via Litoranea Santa Cesarea Terme, 275	73030	CASTRO	LE	4	8	3	€ 25	€ 50	01/05/2012-31/10/2012
1088	PUERTO ESCONDIDO B&B	Ciriolo Giuseppe	Via Vittorio D'Ostuni, 36	73030	CASTRO	LE	3	9	3	€ 15	€ 35	01/01/2012-01/03/2012; 01/06/2012-30/09/2012; 01/12/2012-31/12/2012
1089	RIZZO ANNALISA B&B	Rizzo Annalisa	Via F.Lli Bandiera, 74	73030	CASTRO	LE	4	10	4	€ 20	€ 35	15/06/2012-15/09/2012
1090	SOLYMAR B&B	Colazzo Walter	Via Litoranea Per Tricase, 110-112	73030	CASTRO	LE	5	10	5	€ 80	€ 100	01/05/2012-30/09/2012
1091	SPAGNOLO ASSUNTA B&B	Spagnolo Assunta	Via Degli Oleandri	73030	CASTRO	LE	3	9	3	€ 20	€ 40	01/04/2012-30/09/2012
1092	ZAHIR	Carluccio Santa Cleopatra	Via Di Mezzo, 55	73030	CASTRO	LE	5	10	6	€ 25	€ 45	31/01/2012-10/01/2012:11/03/2012-31/12/2012
1093	BEBA B&B	Forcignanò Roberta	Via Sallustio, 20	73020	CAVALLINO	LE	2	4	2	€ 60	€ 70	01/01/2012-10/02/2012; 01/03/2012-10/11/2012; 20/12/2012-31/12/2012
1094	DEL POZZO VECCHIO B&B	Carlà Fernando	Via Murroni, 30	73020	CAVALLINO	LE	3	5	2	€ 60	€ 80	01/01/2012-16/01/2012; 18/03/2012-30/09/2012; 25/10/2012-31/12/2012
1095	DUCA D'AOSTA	Pascali Barbara	Via Duca D'Aosta, 48	73020	CAVALLINO	LE	2	5	2	€ 25	€ 45	01/01/2012-31/01/2012; 01/04/2012-31/12/2012
1096	GLI ARCHI B&B	Rollo Tonino	Via Caprarica, 77	73020	CAVALLINO	LE	3	6	3	€ 20	€ 40	01/01/2012-31/01/2012; 01/04/2012-31/12/2012
1097	I TABACCHI B&B	Primiceri Ugo	Via Prov.Le Cavallino S.Cesario S.N.	73020	CAVALLINO	LE	4	10	3	€ 30	€ 80	01/01/2012-09/01/2012; 01/03/2012-07/11/2012; 08/12/2012-31/12/2012
1098	IL FICO D'INDIA B&B	Pascali Maurizio	Via Vecchia San Donato	73020	CAVALLINO	LE	2	5	2	€ 30	€ 50	01/03/2012-31/12/2012
1099	LA CASETTA B&B	Greco Francesca	Via De Dominicis, 26	73020	CAVALLINO	LE	3	8	2	€ 30	€ 50	01/01/2012-31/01/2012; 01/03/2012-31/10/2012; 01/12/2012-31/12/2012
1100	LA COCCINELLA	Di Donfrancesco Simonetta	Via A. De Gasperi, 40	73020	CAVALLINO	LE	3	5	2	€ 25	€ 35	01/01/2012-10/01/2012; 01/02/2012-30/09/2012; 01/12/2012-31/12/2012
1101	LE CAMPORELLE B&B	Capone Renata	Via Vecchia San Donato	73020	CAVALLINO	LE	6	10	6	€ 10	€ 80	01/01/2012-31/01/2012; 03/03/2012-31/10/2012; 01/12/2012-31/12/2012
1102	MY BED B&B	Quarta Stefano	Via F. Petrarca, 7	73020	CAVALLINO	LE	3	7	3	€ 50	€ 80	01/01/2012-31/01/2012; 01/03/2012-30/09/2012; 01/11/2012-31/12/2012
1103	QUATTRO STELLE	Scalabrino Fabio Vincenzo	Via Case Sparse C.da Spezzaferro	73020	CAVALLINO	LE	4	10	4	€ 60	€ 90	03/03/2012-18/11/2012
1104	SIGISMONDO CASTROMEDIANO B&B	Ingrosso Maurizio	Via Lucrezio Caro, 2	73020	CAVALLINO	LE	2	4	2	€ 25	€ 120	01/01/2012-31/01/2012; 16/03/2012-31/10/2012; 01/12/2012-31/12/2012
1105	SUITES LI CUTI B&B	Casilli Antonio Giovanni	Via Murron, 4	73020	CAVALLINO	LE	2	8	2	€ 60	€ 90	01/01/2012-31/01/2012; 01/03/2012-31/12/2012
1106	VILLA DEL CASALE B&B	Stefanelli Pietro	Via Giulio Cesare, 50 Bis	73020	CAVALLINO	LE	2	4	2	€ 35	€ 40	01/01/2012-10/01/2012; 15/03/2012-31/12/2012
1107	CASA CAZZATO B&B	Cazzato Antonio	Via Marcozzi, 13	73040	COLLEPASSO	LE	3	10	3	€ 30	€ 40	01/01/2012-31/01/2012; 01/03/2012-31/10/2012; 01/12/2012-31/12/2012
1108	CASA COSTA B&B	Marzano Luigi	Piazza Colombo, 20	73040	COLLEPASSO	LE	4	6	2	€ 20	€ 80	01/01/2012-01/02/2012; 01/04/2012-31/10/2012; 01/12/2012-31/12/2012
1109	IL ROSETO B&B	Antonaci Rosaria	Via U. Bassi, 168	73040	COLLEPASSO	LE	2	4	2	€ 20	€ 60	01/05/2012-30/09/2012
1110	LA COLLINA B&B	Contini Gianluca	Via A. Rotella , 5	73040	COLLEPASSO	LE	3	10	2	€ 20	€ 60	01/05/2012-30/09/2012

N.	Denominazione	Titolare	Indirizzo	CAP	Comune	Prov	Tot. camere	Tot. posti letto	Tot. bagni	Prezzo min.	Prezzo max.	Periodi di apertura
1111	DELLA PORTA	Greco Flaviana	Via Margherita Di Savoia , 106	73043	COPERTINO	LE	1	3	1	€ 30	€ 40	10/03/2012-12/11/2012; 07/12/2012-10/12/2012; 22/12/2012-31/12/2012
1112	DIMORA ANTICA B&B	Nestola Corrado	Via Amendola, 1	73043	COPERTINO	LE	5	10	5	€ 30	€ 50	01/01/2012-15/01/2012; 01/04/2012-31/10/2012; 01/12/2012-31/12/2012
1113	DON RODRIGO	Conte Irene	Via Manzoni, 18	73043	COPERTINO	LE	3	6	1	€ 23	€ 35	01/06/2012-30/09/2012
1114	ELIS B&B	Nestola Ornella	Via Giovanni Xxiii°, 6	73043	COPERTINO	LE	3	7	2	€ 25	€ 40	01/03/2012-30/11/2012; 25/12/2012-05/01/2013
1115	IMPERIAL B&B	Greco Sebastiano Fernando	Via Saragat Ex Imperatore Adriano 1^ Trav. A Destra	73043	COPERTINO	LE	3	6	2	€ 30	€ 40	01/04/2012-09/12/2012
1116	LA CITTADELLA	Bove Rosanna	Via Re Galantuomo, 76	73043	COPERTINO	LE	2	5	1	€ 25	€ 30	01/03/2012-30/04/2012; 01/06/2012-30/09/2012; 01/12/2012-31/12/2012
1117	OASI NEL SALENTO	Verdesca Nadia	Via Esterna Monteroni	73043	COPERTINO	LE	5	10	5	€ 30	€ 40	01/05/2012-30/09/2012
1118	RAGANATO COSIMA ANTONELLA	Raganato Cosima Antonella	Via Re Galantuomo, 15 (I° Piano)	73043	COPERTINO	LE	2	3	1	€ 25	€ 30	01/04/2012-31/10/2012
1119	TENUTA PARADISI B&B	Calcagnile Maria Adele	Via Est. Grottella	73043	COPERTINO	LE	3	10	2	€ 25	€ 45	15/01/2012-15/02/2012; 05/11/2012-04/12/2012
1120	VILLA PALMARINI	Franco Daniele	Via Lecce Esterna	73043	COPERTINO	LE	2	4	2	€ 25	€ 30	01/03/2012-31/10/2012; 01/12/2012-31/12/2012
1121	ASTERIA B&B	Donno Anna	Via Don Sturzo, 30	73022	CORIGLIANO D'OTRANTO	LE	1	2	1	€ 20	€ 40	01/06/2012-30/09/2012; 01/12/2012-31/12/2012
1122	CALI' NITTA B&B	Dimitri Gabriella	Piazza Vittoria, 28	73022	CORIGLIANO D'OTRANTO	LE	4	10	4	€ 20	€ 40	01/01/2012-31/01/2012; 01/03/2012-31/10/2012; 01/12/2012-31/12/2012
1123	CASINA MONTANA B&B	Costantini Liberata	C.da Sant'Isidoro S.N.	73022	CORIGLIANO D'OTRANTO	LE	4	10	4	€ 25	€ 60	01/01/2012-07/01/2012; 14/02/2012-04/11/2012; 01/12/2012-31/12/2012
1124	MASSERIA CATALDO B&B	Amodio Giovanna	C.da Mortaro - Vicinale Petrone	73022	CORIGLIANO D'OTRANTO	LE	4	8	3	€ 70	€ 120	01/01/2012-08/01/2012; 01/06/2012-30/09/2012; 22/12/2012-31/12/2012
1125	MELISSANO DARIO B&B	Melissano Dario	Via Don Michele Rua, 27	73022	CORIGLIANO D'OTRANTO	LE	4	2	2	€ 20	€ 40	01/04/2012-31/12/2012
1126	SALENTO VACANZE	Notaro Fernanda	Viale Rossini, 19	73022	CORIGLIANO D'OTRANTO	LE	3	6	2	€ 20	€ 35	01/07/2012-15/09/2012
1127	ALLA VOLTA DELLE STELLE B&B	Erriquez Anna Rita	Via Regina Elena, 18	73033	CORSANO	LE	5	10	5	€ 30	€ 100	01/01/2012-10/01/2012 10) 15/03/2012-31/12/2012
1128	CASSIOPEA B&B	Martella Antonia	Via Don Minzoni, 5	73033	CORSANO	LE	4	8	2	€ 25	€ 80	01/03/2012-30/11/2012
1129	TRATTURI B&B	Sergi Biagio Donato	Via C. Colombo, 22	73033	CORSANO	LE	2	6	2	€ 50	€ 120	01/03/2012-14/10/2012; 01/12/2012-31/12/2012
1130	CHALET	Lamorte Maria Antonia	Via Roma, 34	73020	CURSI	LE	1	2	1	€ 20	€ 40	01/01/2012-31/01/2012; 01/05/2012-30/09/2012; 01/12/2012-31/12/2012
1131	DONNA GIULIA B&B	Moscara Addolorata	Via Margottini, 57	73020	CURSI	LE	2	5	2	€ 25	€ 90	01/03/2012-31/10/2012 12) 01/12/2012-31/12/2012
1132	IL RITROVO		Viale Po, 6	73020	CURSI	LE	1	2	1	€ 20	€ 35	01/04/2012-31/12/2012
1133	LA PECHERONZA	Palmieri Laura	Via U. Foscolo, 2	73020	CURSI	LE	1	3	1	€ 25	€ 50	01/06/2012-30/09/2012; 01/11/2012-31/12/2012
1134	NICOLAUS B&B	Santoro Chiara Margherita	Via Arno, 44	73020	CURSI	LE	4	8	3	€ 25	€ 40	24/07/2012-30/09/2012; 01/12/2012-31/12/2012
1135	PALAZZO MARROCCO B&B	Marrocco Marco	Via Santuario, 12	73020	CURSI	LE	4	8	4	€ 30	€ 100	01/04/2012-31/10/2012
1136	SALENTO GRIKO B&B	Sergi Luigi	Via Melpignano, 48	73020	CURSI	LE	2	5	1	€ 30	€ 100	01/07/2012-30/09/2012
1137	WILLARIA B&B	Santoro William	Via Vittorio Emanuele, 18	73020	CURSI	LE	6	10	4	€ 30	€ 120	01/06/2012-31/08/2012
1138	CONTRADA VIVA B&B	Vergine Anna Teresa	C.da Viva S.N.	73020	CUTROFIANO	LE	5	10	4	€ 20	€ 40	20/04/2012-30/09/2012
1139	DAFNE B&B	Longo Cosima	Via F. Gorgoni , 76	73020	CUTROFIANO	LE	5	10	4	€ 25	€ 40	01/01/2012-15/02/2012; 16/03/2012-15/09/2012; 16/10/2012-31/12/2012

N.	Denominazione	Titolare	Indirizzo	CAP	Comune	Prov	Tot. camere	Tot. posti letto	Tot. bagni	Prezzo min.	Prezzo max.	Periodi di apertura
1140	IL PIGNO B&B	Monteduro M. Rosaria	Corso Piave, 26	73020	CUTROFIANO	LE	3	3	2	€ 25	€ 40	01/01/2012-31/01/2012; 01/04/2012-31/12/2012
1141	LA FATA TURCHINA	Holmes Lee-Ann	C.da Monaci, 10	73020	CUTROFIANO	LE	4	10	4	€ 25	€ 45	01/04/2012-31/10/2012
1142	LA FORESTERIA DELL'ASTORE B&B	Marzo Claudia	Via Di Vittorio, 1	73020	CUTROFIANO	LE	2	4	2	€ 40	€ 75	01/01/2012-31/01/2012; 02/03/2012-31/10/2012; 01/12/2012-31/12/2012
1143	LA GAZZA LADRA B&B	Malerba Antonio	C.da Meli	73020	CUTROFIANO	LE	2	4	2	€ 30	€ 35	01/06/2012-31/12/2012
1144	L'ANTICA CORTE SALENTINA	Lorenzo Coluccia	Via Spongano, 32	73020	CUTROFIANO	LE	2	3	2	€ 25	€ 40	01/01/2012-30/09/2012; 01/12/2012-31/12/2012
1145	LI CHIANI B&B	Romano Elisa	Via Calatafimi, 12	73020	CUTROFIANO	LE	2	3	2	€ 15	€ 35	01/01/2012-28/02/2012; 01/03/2012-31/10/2012; 01/12/2012-31/12/2012
1146	LU CUTRUBBU B&B	Vecchio Pierluigi	Via Carlo Alberto, 12	73020	CUTROFIANO	LE	2	6	2	€ 25	€ 40	01/01/2012-31/01/2012; 03/03/2012-31/10/2012; 01/12/2012-31/12/2012
1147	MASSERIA PICCINNA B&B	Martiriggiano Marcello Luigi	C.da Masseria Piccola	73020	CUTROFIANO	LE	5	10	3	€ 15	€ 40	01/04/2012-30/10/2012
1148	OTIUM B&B	Meleleo Margherita	C.da Neviera S.N.	73020	CUTROFIANO	LE	2	6	1	€ 15	€ 30	01/01/2012-09/01/2012; 31/03/2012-10/04/2012; 15/06/2012-15/09/2012; 16/10/2012-24/10/2012; 22/12/2012-31/12/2012
1149	PARCO DEGLI ARANCI B&B	Specchia Stefano	C.da Sirgole S.N.	73020	CUTROFIANO	LE	4	8	4	€ 25	€ 45	01/06/2012-01/10/2012
1150	POZZO DOLCE B&B	Palama' Flavio	Via Dei Mille, 25	73020	CUTROFIANO	LE	2	5	2	€ 15	€ 35	01/01/2012-10/01/2012; 15/02/2012-20/02/2012; 01/04/2012-15/10/2012; 07/12/2012-31/12/2012
1151	RIZZO MOIRA B&B	Rizzo Moira	Piazza Cavallotti, 7	73020	CUTROFIANO	LE	2	3	1	€ 30	€ 45	01/01/2012-28/01/2012; 01/03/2012-31/10/2012; 01/12/2012-31/12/2012
1152	SERRAPRUNERI B&B	Serra Salvatore	Via Mentana, 17	73020	CUTROFIANO	LE	2	4	2	€ 20	€ 30	01/02/2012-31/10/2012
1153	SOLEAMARO B&B	Mazzeo Ivan	Via Supersano - C.da Difese	73020	CUTROFIANO	LE	2	6	2	€ 20	€ 35	01/06/2012-31/12/2012
1154	VILLA GIULIA B&B	Giachetta Annalisa	Via Strada Prov.Le Corigliano-Sogliano S.N.	73020	CUTROFIANO	LE	3	9	3	€ 30	€ 40	01/01/2012-15/01/2012; 01/04/2012-31/12/2012; 07/11/2012-26/12/2012
1155	A PALAZZO B&B	Trane Stefania	Via Bitonti, 12	73034	GAGLIANO DEL CAPO	LE	5	10	5	€ 40	€ 240	01/01/2012-15/01/2012; 01/04/2012-31/10/2012
1156	B&B SANTU NICOLA	Buccarello Massimo	Via Bellini, 12	73034	GAGLIANO DEL CAPO	LE	4	10	3	€ 18	€ 38	01/01/2012-09/01/2012; 01/03/2012-16/10/2012; 28/10/2012-31/10/2012; 17/12/2012-31/12/2012
1157	L'ALTRA META'	De Blasi Francesco	Via Luigi Ferilli, 44	73034	GAGLIANO DEL CAPO	LE	5	10	5	€ 50	€ 100	01/06/2012-30/09/2012
1158	PALAZZO BITONTI B&B	Bitonti Cesare	Via Saverio Bitonti	73024	GAGLIANO DEL CAPO	LE	4	8	3	€ 30	€ 96	01/01/2012-15/01/2012; 15/04/2012-30/09/2012; 15/12/2012-31/12/2012
1159	SCIROCCO	Ortenzi Maurizio	Via Xxiv Maggio, 56	73034	GAGLIANO DEL CAPO	LE	4	8	4	€ 30	€ 40	01/07/2012 - 31/12/2012
1160	SENTIERO DEL CIOLO B&B	Sergi Monica	Via Novaglie, 37	73934	GAGLIANO DEL CAPO	LE	4	10	4	€ 25	€ 45	01/01/2012-15/01/2012; 15/03/2012-15/09/2012; 15/10/2012-31/12/2012
1161	SPINOSE B&B	Sergi Anna Rita	Via Novaglie, 164	73034	GAGLIANO DEL CAPO	LE	2	5	2	€ 60	€ 120	01/03/2012-31/10/2012; 01/12/2012-31/12/2012
1162	VILLA PEDACI B&B	Pedaci Francesco Tommaso	Via Foresta Forte, 2	73034	GAGLIANO DEL CAPO	LE	3	10	3	€ 30	€ 90	01/03/2012-15/11/2012
1163	ARCO CADURA DIMORA STORICA	Pellegrino Sandro	P.Zza San Lorenzo, 5	73013	GALATINA	LE	2	6	2	€ 40	€ 120	01/01/2012-15/03/2012; 01/04/2012-15/05/2012; 01/06/2012-31/12/2012
1164	ATHENA	Giannini Maria Chiara	Via Monte Cervino, 20	73013	GALATINA	LE	1	3	1	€ 25	€ 40	01/01/2012-09/01/2012; 11/02/2012-31/12/2012

N.	Denominazione	Titolare	Indirizzo	CAP	Comune	Prov	Tot. camere	Tot. posti letto	Tot. bagni	Prezzo min.	Prezzo max.	Periodi di apertura
1165	B & B IL CORTILE	Margani Antonio	Via P. Siciliani, 17	73013	GALATINA	LE	4	10	4	€ 20	€ 40	01/01/2012-31/01/2012; 01/04/2012-30/09/2012; 01/11/2012-31/12/2012
1166	B&B ALEX	Vigneri Paolo Luigi	Via Trieste S.N.C.	73013	GALATINA	LE	4	8	3	€ 15	€ 45	09/08//2012 - 30/09/2012;
1167	B&B IL CORSO	Legittimo Andrea	Via Pascoli, 2	73013	GALATINA	LE	2	4	2	€ 20	€ 35	24/09/2012 - 31/12/2012
1168	B&B SAFI	Costantini Sara	Via O. Scalfo, 70	73013	GALATINA	LE	1	3	1	€ 40	€ 100	05/04/2012-12/04/2012; 15/06/2012-15/09/2012
1169	B&B TENUTA VADEA	Almirotta Bruna	S.P. 362- Km. 18.600	73013	GALATINA	LE	2	6	2	€ 30	€ 45	01/01/2012-10/01/2012; 01/02/2012-10/02/2012; 01/03/2012-10/03/2012; 15/04/2012-25/04/2012; 01/05/2012-15/05/2012; 20/06/2012-30/06/2012; 15/07/2012-05/09/2012; 01/10/2012-10/12/2012; 01/11/2012-10/11/2012; 01/12/2012-10/12/2012
1170	BED & BREAKFAST GALATINA 1	Guido Antonio	Via Castel Del Monte, 18	73013	GALATINA	LE	2	5	2	€ 25	€ 35	01/04/2012-30/09/2012
1171	CASTELLO CASTRIOTA-SCANDERBEG SUITES	Napoletano Rosa Anna	P.Zza Alighieri, 6-9	73013	GALATINA	LE	6	10	6	€ 40	€ 100	01/07/2012-30/09/2012 10/12/2012-31/12/2012
1172	CORTE FEDERICO	Franco Donata	Largo Milano, 6 (I° Piano)	73013	GALATINA	LE	3	6	2	€ 35	€ 50	01/01/2012-10/01/2012; 01/04/2012-30/09/2012; 01/12/2012-31/12/2012
1173	DA GIANTURCO STEFANO	Gianturco Stefano	P.Zza Alighieri, 59 (I° Piano)	73013	GALATINA	LE	5	10	2	€ 20	€ 40	15/06/2012-05/09/2012
1174	GALATINA VACANZE	Spagnolo Carlo	Via Lago Di Bolsena, 13	73013	GALATINA	LE	4	8	3	€ 25	€ 30	01/01/2012-30/09/2012; 01/11/2012-31/12/2012
1175	IL BRUNO ROSSO	De Matteis Rita	C/Da Guidano, S.N.	73013	GALATINA	LE	3	8	2	€ 15	€ 35	01/01/2012-31/1/2012; 01/03/2012-31/12/2012
1176	IL GAZEBO	Bonuso Antonio	Via Puccini, 56	73013	GALATINA	LE	3	6	3	€ 20	€ 30	01/07/2012-31/08/2012
1177	IL POZZO DI SAN PAOLO	Tedesco Anna	Corso Garibaldi, 7 (I° Piano)	73013	GALATINA	LE	4	10	2	€ 20	€ 35	01/01/2012-04/03/2012; 21/03/2012-04/11/2012; 26/11/2012-31/12/2012
1178	LA CASETTA DI NATALINA	Antonica Monica Rita	Via Sicilia 5	73013	GALATINA	LE	2	4	2	€ 20	€ 35	01/01/2012-30/09/2012; 01/11/2012-31/12/2012
1179	LA CIVETTA	Palmieri Francesco	Via Monte Grappa, 41 (I° Piano)	73013	GALATINA	LE	4	7	3	€ 25	€ 60	01/01/2012-31/10/2012; 01/12/201-31/12/2012
1180	LE CASINE SULL'ASSO	Piccinno Salvatore	C/Da Spina	73013	GALATINA	LE	4	8	3	€ 25	€ 30	01/01/2012-31/01/2012; 01/03/2012-31/05/2012; 01/07/2012-31/10/2012; 01/12/2012-31/12/2012
1181	MAISON PORTA LUCE	Ascalone Lucia	VIA XI FEBBRAIO, 2 (I° piano)	73013	GALATINA	LE	5	10	4	€ 50	€ 110	13/06/2012-05/09/2012
1182	MASSERIA BENEFICI	Tundo Flavia	Via Brindisi, 46	73013	GALATINA	LE	4	10	2	€ 25	€ 35	01/04/2012-30/09/2012; 20/12/2012-31/12/2012
1183	MASSERIA FRACCHICCHI	Capani Alberto	C/Da Pindaro	73013	GALATINA	LE	4	8	4	€ 60	€ 80	01/03/2012-01/10/2012; 01/11/2012-31/12/2012
1184	MEDEA	De Pascalis Dario Vincenzo	Via Soleto, 181 Bis (I° Piano)	73013	GALATINA	LE	5	10	4	€ 15	€ 40	09/01/2012-31/10/2012; 01/12/2012-31/12/2012
1185	MEDITERRANEO	Schinzari Maria Chiara	Via Friuli, 17	73013	GALATINA	LE	3	6	2	€ 25	€ 40	01/01/2012-09/01/2012; 01/03/2012-10/09/2012; 01/11/2012; 10/11/2012; 01/12/2012-31/12/12
1186	MONICA B & B	Margani Pietro	Via F. Crispi, 38	73013	GALATINA	LE	3	7	2	€ 25	€ 30	01/01/2012-30/09/2012; 01/12/2012-31/12/2012
1187	NEL CENTRO STORICO DI GALATINA	Inguscio Enrico	Via Del Balzo, 23/25 - P.T.	73013	GALATINA	LE	2	8	2	€ 40	€ 70	01/01/2012-30/09/2012; 01/11/2012-31/12/2012
1188	PALAZZO BAFFA	Lazzari Andrea	Via D'Enghien, 105	73013	GALATINA	LE	4	9	4	€ 20	€ 35	01/01/2012-15/02/2012; 18/03/2012-15/10/2012; 16/11/2012-31/12/2012

N.	Denominazione	Titolare	Indirizzo	CAP	Comune	Prov	Tot. camere	Tot. posti letto	Tot. bagni	Prezzo min.	Prezzo max.	Periodi di apertura
1189	PARADISE	Papadia Marco	C/Da Notaro Iaco S.N.	73013	GALATINA	LE	3	10	2	€ 25	€ 30	01/05/2012-30/09/2012; 01/12/2012-31/12/2012
1190	PER LE VIE	Santo Sabato Daniele	Via G. Verga, 11 (I° Piano)	73013	GALATINA	LE	2	8	2	€ 25	€ 35	01/08/2012-31/08/2012
1191	SANT'ANNA	Masciullo Antonia Pasqualina	Via Pigna Pilamozza, Km.1,4	73013	GALATINA	LE	4	8	4	€ 25	€ 35	01/01/2012-31/01/2012; 01/03/2012-30/09/2012; 01/12/2012-31/12/2012
1192	SERA	Serracca Antonietta	Via Roma, 232 (7° Piano)	73013	GALATINA	LE	1	2	1	€ 20	€ 40	22/02/2012-31/10/2012; 01/12/2012-31/12/2012
1193	SWEET HOUSE	Mele Maria Grazia	Via Piave	73013	GALATINA	LE	3	7	3	€ 25	€ 35	01/01/2012-31/01/2012; 01/03/2012-31/10/2012; 01/12/2012-31/12/2012
1194	VILLA BARBARA	Spagna Antonio	C/Da Calcarone	73013	GALATINA	LE	3	6	1	€ 25	€ 35	01/01/2012-15/01/2012; 01/05/2012-30/09/2012; 01/12/2012-31/12/2012
1195	VITTORIA RESORT B & B	Carratta Sabrina	Via Gallipoli-Angolo Viale S.Caterina Novella - (I° Piano)	73013	GALATINA	LE	4	9	3	€ 15	€ 45	01/01/2012-31/01/2012; 01/03/2012-20/10/2012; 20/11/2012-31/12/2012
1196	ZONA FRANCA	Blanco Donatello	Via San Rocco, 3 (I° Piano)	73013	GALATINA	LE	3	9	4	€ 30	€ 35	01/01/2012-30/04/2012; 15/05/2012-30/09/2012; 25/10/2012-31/12/2012
1197	AL TRILITICO	Rizzello Sonia	C.da Tre Pietre	73044	GALATONE	LE	2	6	2	€ 18	€ 30	01/06/2012-15/09/2012
1198	B&B CALDARELLE	Bellisario Daniele	VIA CALDARELLE, 19-21	73044	GALATONE	LE	2	4	1	€ 25	€ 45	01/01/2012-15/01/2012; 01/02/2012-15/03/2012; 01/04/2012-15/11/2012; 01/12/2012-31/12/2012
1199	B&B CAMPILATINI	Tana Elma	C.da Campilatini	73044	GALATONE	LE	2	4	2	€ 120	€ 150	30/04/2012 - 30/09/2012
1200	B&B OPUNZIA	Marcuccio Andrea	C.da Bascetta	73044	GALATONE	LE	5	8	5	€ 20	€ 90	01/01/2012-31/01/2012; 01/03/2012-30/09/2012; 01/11/2012-31/12/2012
1201	B&B SAN SEBASTIANO	Andresano Damiano	Via A. Diaz, 35	73044	GALATONE	LE	5	10	5	€ 25	€ 70	01/01/2012-31/01/2012; 20/03/2012-30/09/2012; 25/10/2012-31/12/2012
1202	B&B VASCE	Alemanno Emanuela	VIA DEL MARE, 65	73044	GALATONE	LE	2	4	1	€ 30	€ 70	01/01/2012-31/01/2012; 01/03/2012-31/10/2012; 01/12/2012-31/12/2012
1203	CASA ASTA SALVATORE	Stifanelli Anna	Via V. M. Vaglio, 28	73044	GALATONE	LE	2	4	1	€ 30	€ 35	10/06/2012 - 15/10/2012
1204	CASALE SPISARI	Fusaro Oronzo	C.da Spisari	73044	GALATONE	LE	9	10	4	€ 30	€ 50	21/04/2012 - 15/10/2012
1205	DIVINO	Marzo Paolo	C.da Aparo	73044	GALATONE	LE	2	5	1	€ 25	€ 80	01/01/2012-30/09/2012; 01/11/2012-20/11/2012; 05/12/2012-31/12/2012
1206	DOMUS MARE IONIO	Fanciano Roberto	C.da Tre Pietre	73044	GALATONE	LE	2	6	3	€ 25	€ 80	01/06/2012 - 30/09/2012
1207	DOMUS MATILDE	De Martinis Antonio	Via S. Nicola di Pergoleto, 37	73044	GALATONE	LE	3	10	3	€ 25	€ 100	01/01/2012-31/01/2012; 28/04/2012-14/10/2012; 01/11/2012-31/12/2012
1208	IL GIARDINO DEL RISTORO	Manta Daniele	C.da Pinnella	73044	GALATONE	LE	3	7	2	€ 30	€ 70	01/06/2012-30/09/2012; 15/12/2012-31/12/2012
1209	LA SETA ROSSA	Manta Elena	C.da Pennella	73044	GALATONE	LE	5	10	3	€ 30	€ 70	01/01/2012-28/02/2012; 01/04/2012-30/09/2012; 01/12/2012-31/12/2012
1210	LA SIESTA	Stapane Gianluca	Via Poerio, 33	73044	GALATONE	LE	4	6	2	€ 15	€ 30	01/06/2012 - 30/09/2012
1211	OASIS	Kurtz Cristina	C.da Bascetta	73044	GALATONE	LE	2	4	1	€ 15	€ 40	01/04/2012 - 31/10/2012
1212	PALAZZO LEUZZI B&B	Funtò Francesca	Via G. Leuzzi, 73	73044	GALATONE	LE	5	10	5	€ 25	€ 60	01/01/2012-31/01/2012; 01/03/2012-31/10/2012; 01/12/2012-31/12/2012
1213	TATANGA MANI	Prete Eleonora Ester	C.da Morice	73044	GALATONE	LE	3	4	2	€ 100	€ 150	01/01/2012-28/02/2012; 01/04/2012-31/10/2012; 01/12/2012-31/12/2012

N.	Denominazione	Titolare	Indirizzo	CAP	Comune	Prov	Tot. camere	Tot. posti letto	Tot. bagni	Prezzo min.	Prezzo max.	Periodi di apertura
1214	VERDE SALENTO	Marcuccio Daniela	Via Giovanni XXIII	73044	GALATONE	LE	4	9	4	€ 35	€ 70	01/01/2012-31/01/2012; 01/03/2012-31/10/2012; 01/12/2012-31/12/2012
1215	VIAGGIATORE NEL SALENTO	Bonea Francesca Eligia	Via Megha Stanelli, 98	73044	GALATONE	LE	4	4	2	€ 25	€ 45	15/04/2012 - 30/09/2012
1216	VILLA LI PUTTI	Malerba Giuseppe	Via Lecce, 60	73044	GALATONE	LE	5	10	5	€ 35	€ 60	01/01/2012-31/01/2012; 01/03/2012-31/12/2012
1217	YOUR FAMILY	Manta Bernadetta	C.da Aparo	73044	GALATONE	LE	2	5	1	€ 20	€ 80	01/01/2012-30/09/2012; 01/11/2012-20/11/2012; 05/12/2012-31/12/2012
1218	GALLERIA DEL CORSO	Tamborino Riccardo	Corso Roma, 13 (3° Piano)	73014	GALLIPOLI	LE	5	9	2	€ 20	€ 140	01/01/2012-08/01/2012; 10/02/2012-05/11/2012; 06/12/2012-31/12/2012
1219	LE FONTANELLE	Solidoro Patrizia	Lungomare Marconi, 25	73014	GALLIPOLI	LE	2	6	2	€ 25	€ 50	01/05/2012-01/09/2012
1220	VILLA DEL MARE	Piccinno Fernando	Via Gran Viale del Mare, nr. 1 Loc. Baia Verde	73014	GALLIPOLI	LE	3	6	2	€ 50	€ 100	01/04/2012-31/10/2012; 01/12/2012-31/12/2012
1221	VIRGINIA	Bresciani Luigi	Via Lecce, 56	73014	GALLIPOLI	LE	2	7	2	€ 20	€ 45	01/02/2012-31/10/2012
1222	A CASA DO SONJA	Buccarella Loredana	G. Arditi, 49	73014	GALLIPOLI	LE	2	7	2	€ 30	€ 150	10/07/2012-30/09/2012
1223	A GALLIPOLI	Messinese Nicola	Via Minniti, 3	73014	GALLIPOLI	LE	4	10	4	€ 25	€ 80	01/01/2012-15/01/2012; 15/03/2012-30/10/2012; 05/12/2012-31/12/2012
1224	AGAPI	Mazzara Aramis	Via Gallipoli S.M. al Bagno - Frazione Rivabella; Condominio Ponticello 1° piano	73014	GALLIPOLI	LE	4	10	3	€ 20	€ 45	01/12/2012-31/01/2012; 01/03/2012-30/09/2012
1225	ALLOGGIO IN VILLA CRISTINA	Leone Cristina	Via S.S. nr. 274 Taviano – Gallipoli Località "Li Monaci"	73014	GALLIPOLI	LE	3	10	3	€ 60	€ 275	01/01/2012-31/01/2012; 15/03/2012-15/10/2012; 01/12/2012-31/12/2012
1226	ALTAMAREA	Donno Antonio	Via Milano, 10	73014	GALLIPOLI	LE	2	6	2	€ 50	€ 100	01/04/2012-31/10/2012
1227	AMARE GALLIPOLI	Coppola Donatella	Corso Italia, 20/d (Piano Attico)	73014	GALLIPOLI	LE	4	10	2	€ 50	€ 100	01/06/2012-30/09/2012
1228	AMPELEA	Oltremonte Cosimo	Via Ampelea, 9	73014	GALLIPOLI	LE	3	8	3	€ 80	€ 200	01/05/2012-30/09/2012
1229	ANXA	Cataldi Antonio	Via Parini, 7	73014	GALLIPOLI	LE	3	9	3	€ 30	€ 70	17/03/2012-10/11/2012; 01/12/2012-31/12/2012
1230	ARABA FENICE	De Santis Emanuela	Via S.P. 361 Gallipoli – Alezio	73014	GALLIPOLI	LE	2	4	2	€ 20	€ 55	01/04/2012-31/12/2012
1231	ARCHE'	Solidoro Carlo	Via Lecce, 104 - 2° Piano	73014	GALLIPOLI	LE	5	10	4	€ 40	€ 120	01/01/2012-30/09/2012; 01/12/2012-31/12/2012
1232	ARETE'	Solidoro Pietro	Via Lecce, 104 - 1° Piano	73014	GALLIPOLI	LE	5	10	4	€ 40	€ 120	01/03/2012-30/09/2012; 01/12/2012-31/12/2012
1233	AURA GALLIPOLINA	Mangia Fabiola	Via G.B. Vico, 4	73014	GALLIPOLI	LE	3	7	2	€ 35	€ 150	22/04/2012-27/04/2012; 29/04/2012-03/05/2012; 01/06/2012-30/09/2012;
1234	AZZURRA	Leopizzi Maggio	Lungomare G. Galilei, 99 (4° piano)	73014	GALLIPOLI	LE	2	6	2	€ 50	€ 160	01/07/2012-31/10/2012; 01/12/2012-31/12/2012
1235	B&B BARONE LIBERTY 2	Greco Rita	Via U. Militare - 99 (4° piano)	73014	GALLIPOLI	LE	4	8	4	€ 50	€ 150	01/01/2012-31/01/2012; 01/03/2012-30/09/2012; 07/11/2012-31/12/2012
1236	B&B OASI	Stamerra Luigia	Via P.P. Pasolini, 32	73014	GALLIPOLI	LE	2	4	2	€ 40	€ 60	01/04/2012-31/10/2012
1237	B&B PIANOFORTE	Pianoforte Framncesco	Via Trieste, 16	73014	GALLIPOLI	LE	4	10	2	€ 40	€ 120	01/04/2012-31/12/2012
1238	BARONE LIBERTY B&B	Barone Marcello	Via U. Militare, 65	73014	GALLIPOLI	LE	5	10	5	€ 50	€ 150	01/01/2012-31/01/2012; 01/03/2012-30/09/2012; 10/11/2012-31/12/2012
1239	BIANCOLIVO	Bianco Massimo	Strada Vicinale Biancolivo	73014	GALLIPOLI	LE	3	9	3	€ 20	€ 180	15/04/2012-31/10/2012
1240	BISANTI MARINELLA	Bisanti Marinella	Strada Vicinale L'Ariò	73014	GALLIPOLI	LE	4	7	2	€ 26	€ 40	01/06/2012-30/09/2012
1241	CACCIAPAGLIA MARIA CRISTINA"	Cacciapaglia Maria Cristina	Via Monacelle, 27	73014	GALLIPOLI	LE	5	10	5	€ 80	€ 160	01/01/2012-28/02/2012; 01/04/2012-30/09/2012; 01/12/2012-31/12/2012
1242	CASA VECCHIA	Casavecchia Lucia	Via E. Vernole, 21	73014	GALLIPOLI	LE	2	4	2	€ 50	€ 100	05/01/2012-15/01/2012; 15/04/2012-31/12/2012
1243	CORTE LECCESI	Greco Rocco	Via Corte Leccesi, 17	73014	GALLIPOLI	LE	3	6	4	€ 50	€ 200	27/03/2012-30/10/2012; 01/12/2012-31/12/2012

N.	Denominazione	Titolare	Indirizzo	CAP	Comune	Prov	Tot. camere	Tot. posti letto	Tot. bagni	Prezzo min.	Prezzo max.	Periodi di apertura
1244	CORTE MANTA, 9	Speziali Leonardo	Via Corte Manta, 9	73014	GALLIPOLI	LE	3	6	3	€ 50	€ 130	15/03/2012-15/10/2012
1245	CORTE MOLINE	Cito Ivana	Via Moline, 20	73014	GALLIPOLI	LE	5	10	5	€ 38	€ 210	01/01/2012-08/01/2012; 11/03/2012-03/11/2012
1246	CORTE PATINARI	Quintana Giancarla	Corte Patinari, 21	73014	GALLIPOLI	LE	3	6	4	€ 60	€ 120	15/06/2012-15/10/2012
1247	CORTI CARMELA	Scorrano Salvatore	Via Franza, 7	73014	GALLIPOLI	LE	4	10	3	€ 30	€ 180	01/01/2012-08/01/2012; 10/02/2012-05/11/2012; 03/12/2012-31/12/2012
1248	DEEP HOUSE	De Paolo Gianpaolo	Via Specolizzi, 45	73014	GALLIPOLI	LE	3	8	2	€ 30	€ 140	01/01/2012-28/02/2012;01/04/2012-30/09/2012; 01/12/2012-31/12/2012
1249	DIMORA DI MARE	Buffo Maria Cristina	Lungomare G. Galilei, 99 (3° piano)	73014	GALLIPOLI	LE	3	8	3	€ 60	€ 140	01/01/2012-31/01/2012; 01/03/2012-30/09/2012; 01/11/2012-31/12/2012
1250	DIMORA MUZIO	Gerardi Francesco	Via C. Muzio, 17	73014	GALLIPOLI	LE	3	9	3	€ 60	€ 150	01/01/2012-15/01/2012; 01/03/2012-29/10/2012; 15/12/2012-31/12/2012
1251	DOMUS DEJANA	Torsello Stefania	Via Alfieri, 16	73014	GALLIPOLI	LE	3	9	3	€ 80	€ 165	12/03/2012-31/10/2012
1252	DONNA TETA	Spinola Giovanni	Piazza Matteotii, 4	73014	GALLIPOLI	LE	5	10	2	€ 40	€ 150	01/04/2012-30/10/2012
1253	DONNO GIULIANA	Donno Giuliana	Via Salento, 1	73014	GALLIPOLI	LE	5	10	5	€ 30	€ 150	01/01/2012-31/01/2012; 01/03/2012-31/10/2012; 01/12/2012-31/12/2012
1254	ESSEFFE HOLIDEY	Cola Stefania	Via S.S. 274 Gallipoli - Leuca località Paduli s.n.	73014	GALLIPOLI	LE	2	4	2	€ 40	€ 60	15/05/2012-15/09/2012
1255	FRONTE DEL PORTO	Piccolo Lucia	Corso Roma, 211	73014	GALLIPOLI	LE	5	10	5	€ 60	€ 120	01/04/2012-31/12/2012
1256	GALILEO ROOMS	Felline Maria Assunta	Via Settembrini s.n.c.	73014	GALLIPOLI	LE	2	6	2	€ 45	€ 180	05/04/2012-31/10/2012
1257	GALLIPOLIS TERRA	Cosi Antonio	Via Acquedotto, 10/A	73014	GALLIPOLI	LE	4	10	2	€ 30	€ 180	01/01/2012-15/01/2012; 01/04/2012-31/10/2012; 01/12/2012-31/12/2012
1258	IL PUNTO DI VISTA	Frigino Diego	Lungomare Marconi, 23	73014	GALLIPOLI	LE	6		3	€ 15	€ 110	01/01/2012-23/01/2012; 10/02/2012-27/02/2012; 30/03/2012-15/04/2012; 21/04/2012-23/09/2012; 30/10/2012-05/11/2012; 07/12/2012-09/12/2012; 22/12/2012-31/12/2012;
1259	INSULA	Fuschi Serenella	Via De Pace, 56	73014	GALLIPOLI	LE	5	10	5	€ 30	€ 70	01/04/2012-10/11/2012
1260	ISTITURO SANTA MARIA DEGLI ANGELI	Suor Cassella Angiolina Antonietta	Via Kennedy, 7	73014	GALLIPOLI	LE	6	10	6	€ 40	€ 60	01/01/2012-31/01/2012; 15/03/2012-31/10/2012; 01/12/2012-31/12/2012
1261	JONATHN B&B	Miccoli Luigi	Traversa Via Fiume, 37	73014	GALLIPOLI	LE	4	8	4	€ 30	€ 130	01/04/2012-15/10/2012
1262	L'ARANCIO E IL LIMONE	Pisano Gianfranco	Via Vico Aosta, 2 (1° piano)	73014	GALLIPOLI	LE	4	10	2	€ 20	€ 180	01/03/2012-30/09/2012
1263	LA STANZA PREZIOSA	Primiceri Antonio	Via Specolizzi, 38	73014	GALLIPOLI	LE	5	10	6	€ 45	€ 180	10/05/2012-10/10/2012
1264	LA CASA DEGLI ARTISTI	Maritati Maria Cristina	Via Lepanto n. 1 (1° Piano)	73014	GALLIPOLI	LE	5	10	5	€ 80	€ 150	01/04/2012-15/04/2012; 27/04/2012-02/05/2012; 01/06/2012-30/09/2012
1265	LA CASA DEL MARE	Ruberto Federico Antonio	Piazzetta De Amicis, 14	73014	GALLIPOLI	LE	4	9	3	€ 35	€ 200	01/03/2012-31/10/2012
1266	LA FINESTRA SUL MARE	Cortese Ugo	Via Stradiotti, 8	73014	GALLIPOLI	LE	5	10	5	€ 50	€ 140	01/01/2012-15/01/2012; 15/03/2012-31/10/2012; 01/12/2012-31/12/2012
1267	LA PURITATE	Simonazzi Maria	Via Cariddi, 2	73014	GALLIPOLI	LE	3	10	3	€ 45	€ 140	01/04/2012-30/09/2012
1268	LA RIVIERA	Casole Antonio	Riviera Naz. Sauro, 7	73014	GALLIPOLI	LE	5	10	5	€ 40	€ 180	01/01/2012-10/01/2012; 13/03/2012-31/12/2012
1269	LAENZA	Colazzo Sabina	Via Corte Del Mare, 17	73014	GALLIPOLI	LE	3	7	3	€ 30	€ 200	01/04/2012-30/06/2012; 01/07/2012-30/10/2012; 01/11/2012-30/12/2012
1270	LE CALAMATE	Ortis Salvatore	Via Scalelle "Località Calamate"	73014	GALLIPOLI	LE	4	8	2	€ 40	€ 60	01/03/2012-31/10/2012
1271	LE CASTELLANE	Crispino Mirko	C.da Castellana	73014	GALLIPOLI	LE	4	9	4	€ 70	€ 150	15/05/2012-30/09/2012

N.	Denominazione	Titolare	Indirizzo	CAP	Comune	Prov	Tot. camere	Tot. posti letto	Tot. bagni	Prezzo min.	Prezzo max.	Periodi di apertura
1272	LE DIMORE	Campeggio Marcello	S.S. 274 x Taviano	73014	GALLIPOLI	LE	6	10	6	€ 70	€ 150	01/04/2012-31/10/2012; 01/12/2012-31/12/2012
1273	LE ROSE DI ANNA	Muci Rita	Via C. Rocci Cerasoli, 44	73014	GALLIPOLI	LE	4	10	4	€ 23	€ 150	01/01/2012-10/01/2012; 15/03/2012-31/12/2012
1274	LE TERRAZZE SUL MARE DI GALLIPOLI	Petraroli Antonella	Via Petrelli, 19	73014	GALLIPOLI	LE	3	10	2	€ 25	€ 70	01/01/2012-13/01/2012; 15/03/2012-30/10/2012; 05/12/2012-31/12/2012
1275	LE TRE TERRAZZE	Miggiano Giovanna	Via D. Milelli, 4	73014	GALLIPOLI	LE	5	10	5	€ 25	€ 110	15/03/2012-15/11/2012
1276	LES SUITES DI CORSO ROMA	Orlando Francesco	Corso Roma, 205/E	73014	GALLIPOLI	LE	6	10	6	€ 17,50	€ 160	01/01/2012-31/01/2012; 01/03/2012-04/11/2012
1277	LIDO	Viva Ivan	Via Rosmini, 3		GALLIPOLI	LE	3	6	3	€ 20	€ 50	09/07/2012-31/10/2012
1278	L'ORCHIDEA	Serra Antonio	Via I. D'Aragona, 26	73014	GALLIPOLI	LE	2	6	2	€ 25	€ 45	01/05/2012-30/09/2012
1279	LU MARISCIU	Padovano Paola	Via Corte Del Mare, 14/A	73014	GALLIPOLI	LE	4	10	3	€ 60	€ 240	01/04/2012-31/12/2012
1280	LUNGOMARE	Perrone Cosimo	Via De Vita, 41	73014	GALLIPOLI	LE	4	10	4	€ 60	€ 180	01/01/2012-10/01/2012; 10/02/2012-30/10/2012; 30/11/2012-31/12/2012
1281	MARE&SOLE	Nuzzaci Loredana	Via Gallipoli S.M. al Bagno - Frazione Rivabella; Condominio Ponticello, scala A 3° piano int.6	73014	GALLIPOLI	LE	4	8	2	€ 20	€ 45	01/01/2012-31/01/2012; 01/03/2012-30/09/2012
1282	MIRAMARE	Vergine Walter	Corso Roma, 167	73014	GALLIPOLI	LE	3	6	3	€ 40	€ 65	01/03/2012-30/09/2012
1283	MOON AURORA	Capoti Eva	Via Orvieto, 24	73014	GALLIPOLI	LE	3	10	3	€ 25	€ 300	20/04/2012-31/10/2012; 01/12/2012-31/12/2012
1284	NINETTA	Perrone Patrizia	Via Trieste, 15	73014	GALLIPOLI	LE	1	3	2	€ 30	€ 100	01/02/2012-31/10/2012; 01/12/2012-31/12/2012
1285	PALAZZO ANGELELLI	Senape De Pace Antonietta	Via C. Buccarella, 1	73014	GALLIPOLI	LE	6	10	6	€ 80	€ 150	01/04/2012-30/09/2012
1286	PALAZZO BALSAMO	De Matteis Alessandra	Via A. De Pace, 56	73014	GALLIPOLI	LE	5	10	5	€ 45	€ 180	04/04/2012-10/05/2012; 01/06/2012-30/09/2012
1287	PALAZZO BALSAMO 2	Biondo Rita Maria Rosaria	Via De Pace, 46	73014	GALLIPOLI	LE	3	6	3	€ 35	€ 120	01/07/2012-15/09/2012
1288	PALAZZO BELVEDERE	Legittimo Antonio	Lungomare G. Galilei, 99 (1° piano)	73014	GALLIPOLI	LE	4	8	4	€ 60	€ 130	01/01/2012-31/01/2012; 01/03/2012-31/10/2012; 01/12/2012-31/12/2012
1289	PALAZZO DEL CAPITOLO	Quintana Giovanni	Via Bosco, 9	73014	GALLIPOLI	LE	6	9	6	€ 40	€ 140	02/08/2012 - 31/10/2012; 01/12/2012 - 31/12/2012
1290	PALAZZO DE TOMASI	Nicchiarico Marilena	Riviera A.Diaz, 99	73014	GALLIPOLI	LE	1	2	1	€ 60	€ 150	01/01/2012-09/01/2012; 01/03/2012-05/11/2012; 01/12/2012-31/12/2012
1291	PALAZZO MUZIO	Bortone Annalisa	Via Carlo Muzio, 17	73014	GALLIPOLI	LE	5	10	5	€ 60	€ 150	01/01/2012-15/01/2012; 01/03/2012-25/10/2012; 15/12/2012
1292	PALAZZO ROCCI	Cintura Maria Flavia	Via Coppola, 13	73014	GALLIPOLI	LE	3	10	2	€ 30	€ 90	01/01/2012-30/09/2012; 01/12/2012-31/12/2012
1293	PALAZZO SENAPE DE PACE	Sanape De Pace Luigi	Via Monacelle, 39	73014	GALLIPOLI	LE	5	10	5	€ 80	€ 160	01/01/2012-15/01/2012; 01/03/2012-30/10/2012; 01/12/2012-31/12/2012
1294	PALAZZO VERGINE I DUE MARI	Vergine Elisabetta	Corso Roma, 167 (1° Piano)	73014	GALLIPOLI	LE	6	10	7	€ 40	€ 90	01/06/2012-30/09/2012
1295	PALAZZO ZACÀ	Fuschi Roberto	Via Coppola, 9	73014	GALLIPOLI	LE	4	10	4	€ 30	€ 160	01/04/2012-10/11/2012
1296	PRIMAFILA B&B	Bruno Emanuele	Via Salento, 1 (Primo piano)	73014	GALLIPOLI	LE	5	10	5	€ 30	€ 160	01/01/2012-28/02/2012; 01/04/2012-30/09/2012; 01/11/2012-31/12/2012
1297	PUNTA CUTIERI	Carrozza Stefania	Via Riviera A. Diaz, 27	73014	GALLIPOLI	LE	3	6	3	€ 25	€ 160	05/09/2012-31/10/2012; 01/12/2012-31/12/2012
1298	S. ANTONIO	Carrozza Francesco	Ex S.S. 459 Gallipoli-Alezio	73014	GALLIPOLI	LE	5	10	5	€ 50	€ 60	01/06/2012-30/10/2012
1299	SALANITRO	Caracciolo Francesco	Via Patitari s.n.c.	73014	GALLIPOLI	LE	2	2	1	€ 60	€ 150	01/03/2012-04/06/2012; 14/09/2012-05/11/2012
1300	SANTA VENARDIA	Pellegrino Loredana	Strada Vicinale Santa Venardia P., 4.	73014	GALLIPOLI	LE	3	8	3	€ 40	€ 100	01/01/2012-10/01/201; 01/04/2012-20/10/2012; 20/12/2012-31/12/2012

N.	Denominazione	Titolare	Indirizzo	CAP	Comune	Prov	Tot. camere	Tot. posti letto	Tot. bagni	Prezzo min.	Prezzo max.	Periodi di apertura
1301	SCALELLE	Pizzileo Antonio	Via Scalelle, 21	73014	GALLIPOLI	LE	3	7	3	€ 30	€ 180	01/01/2012-15/01/2012; 01/03/2012-31/10/2012; 10/12/2012-31/12/2012
1302	SOLELUNA	D'Ambrosio Giovanna	Via Alfieri, 13	73014	GALLIPOLI	LE	3	5	2;	€ 30	€ 90	01/06/2012-30/09/2012
1303	SOTTOSOPRA	Mauro Giuseppe	Via Natali, 2	73014	GALLIPOLI	LE	3	8	2	€ 50	€ 140	01/01/2012-01/10/2012
1304	TENUTA BARONE	Barone Mirco	S.Vicinale Imboto c/da S. Vittoria	73014	GALLIPOLI	LE	1	2	1	€ 30	€ 120	01/01/2012-30/09/2012; 01/12/2012-31/12/2012
1305	TERRA E COLORI	De Rosa Antonio	C/da Trappeto Raho Collina	73014	GALLIPOLI	LE	3	8	3	€ 50	€ 150	01/03/2012-31/10/2012
1306	VANNY	Cretì Angelo	Via E. Montale, 24	73014	GALLIPOLI	LE	5	10	5	€ 40	€ 120	01/04/2012-30/06/2012; 01/06/2012-30/09/2012; 01/12/2012-31/12/2012
1307	VENTI E MARI	Schirinzi Marialuisa	Piazza Fontana Greca, 3	73014	GALLIPOLI	LE	2	8	2	€ 30	€ 50	01/01/2012-15/01/2012; 01/02/2012-05/11/2012; 20/11/2012-31/12/2012
1308	VILLA ADELAIDE	Manco Adelaide	Via Varese, 20	73014	GALLIPOLI	LE	6	10	3	€ 50	€ 180	15/02/2012-31/12/2012
1309	VILLA BELVEDERE	Casalino Rita	Via Della Costituzione, 2/C	73014	GALLIPOLI	LE	4	10	3	€ 60	€ 150	07/01/2012-31/10/2012; 01/12/2012-31/12/2012
1310	VILLA DEL MARE 2	Piccinno Michele	Gran Viale al Mare, 2 (1° Piano)	73014	GALLIPOLI	LE	3	6	2	€ 50	€ 100	05/07/2012-31/12/2012
1311	VITTORIA	Cataldi Andrea	Via G.G. Russo, 11	73014	GALLIPOLI	LE	3	10	3	€ 30	€ 170	01/01/2012-08/01/2012; 10/02/2012-05/11/2012; 03/12/2012-31/12/2012
1312	ZUCCARO CATERINA	Zuccaro Caterina	Via Cagliari, 11 (1° piano Int. C)	73014	GALLIPOLI	LE	3	6	2	€ 25	€ 40	15/07/2012-31/08/2012
1313	VILLA SOFIA	Catalano Sofia Angelica	Via Pascoli, 6	73030	GIUGGIANELLO	LE	5	10	4	€ 25	€ 35	01/04/2012-31/10/2012; 01/12/2012-31/12/2012
1314	VILLA DONNA ROSINA B&B	Santo Irene	Via Garibaldi, 2	73030	GIURDIGNANO	LE	5	10	6	€ 50	€ 90	01/06/2012-30/09/2012
1315	LA FOVORITA	Sisinni Antonio Eugenio	Via Provinciale, 165 (I° Piano)	73010	GUAGNANO	LE	5	10	5	€ 30	€ 35	01/01/2012-15/01/2012; 15/03/2012-30/04/2012; 01/06/2012-15/09/2012; 15/12/2012-31/12/2012
1316	SOGNO SALENTO B&B	Colella Sanfelice Sofia Giovanna	Via Provinciale, 217	73010	GUAGNANO	LE	3	10	3	€ 25	€ 35	01/01/2012-14/01/2012; 16/02/2012-24/02/2012; 28/03/2012-19/10/2012; 21/11/2012-31/12/2012
1317	A ABACA B&B	Amoruso Fernanda	Via F. Cavallotti, 19	73100	LECCE	LE	4	10	4	€ 20	€ 40	01/01/2012-10/01/2012; 07/03/2012-01/10/2012; 02/12/2012-31/12/2012
1318	A CASA DI ANNA B&B	Cirignola Anna	Corte Degli Anibaldi, 5	73100	LECCE	LE	3	6	3	€ 50	€ 100	01/02/2012-31/10/2012; 01/12/2012-31/12/2012
1319	A CASA DI JOY B&B	Cardone Mina	Via M. Bellisario, 14	73100	LECCE	LE	3	6	2	€ 50	€ 100	01/03/2012-31/12/2012
1320	A CASA DI LO' B&B	Cossa Giovanni	Via Nazario Sauro, 14	73100	LECCE	LE	3	10	3	€ 30	€ 60	01/01/2012-31/01/2012; 01/03/2012-31/10/2012; 01/12/2012-31/12/2012
1321	A CASA DI NONNA ROSA B&B	Vitale Fabio	Via B. Mazzarella, 8	73100	LECCE	LE	3	6	3	€ 30	€ 100	18/01/2012-31/01/2012; 01/02/2012-28/02/2012; 16/03/2012-31/03/2012; 01/04/2012-31/10/2012; 01/12/2012- 31/12/2012
1322	A CLASS B&B	Bacca Mauro	Via Imbriani, 49	73100	LECCE	LE	4	10	4	€ 25	€ 55	01/01/2012-15/01/2012; 01/03/2012-15/11/2012; 01/12/2012-01/12/2012
1323	A CORTE BALDUINI B&B	Massari Flavio	Corte Dei Balduini, 1	73100	LECCE	LE	1	4	1	€ 25	€ 40	01/01/2012-31/01/2012; 01/03/2012-31/10/2012; 01/12/2012-31/12/2012
1324	AEDES RESORT B&B	Muci Silvia	Via Lombardia, 8	73100	LECCE	LE	6	10	7	€ 35	€ 62	01/01/2012-31/01/2012; 01/03/2012-30/09/2012; 01/12/2012-03/12/2012
1325	AGAVE SALENTINA B&B	Panariello Paolo	V.Le Alberto Sordi, 6	73100	LECCE	LE	2	4	2	€ 25	€ 35	01/01/2012-10/01/2012; 12/03/2012-31/12/2012

N.	Denominazione	Titolare	Indirizzo	CAP	Comune	Prov	Tot. camere	Tot. posti letto	Tot. bagni	Prezzo min.	Prezzo max.	Periodi di apertura
1326	AGLI ARCHI B&B	Passabì Marco	Via Paisiello, 56	73100	LECCE	LE	2	4	2	€ 40	€ 80	01/03/2012-31/12/2012
1327	AL CAMPANILE B&B	Di Seclì Lucia	Via Petronelli, 6	73100	LECCE	LE	2	4	2	€ 95	€ 115	01/01/2012-31/01/2012; 01/04/2012-31/10/2012; 01/12/2012-31/12/2012
1328	AL CIELO STELLATO B&B	Lofari Corrado	Via Col. Costadura, 48	73100	LECCE	LE	2	6	2	€ 20	€ 35	01/01/2012-31/01/2012; 01/03/2012-31/10/2012; 01/12/2012-31/12/2012
1329	AL DUOMO B&B	Bruno Giovanni	Corso Vittorio Emanuele, 31	73100	LECCE	LE	1	2	1	€ 70	€ 150	01/01/2012-10/01/2012; 01/03/2012-10/11/2012; 01/12/2012-31/12/2012
1330	AL GIARDINO B&B	Salvatore Alessandro	Via Scarpa, 7	73100	LECCE	LE	4	10	4	€ 25	€ 40	01/01/2012-08/01/2012; 10/02/2012-04/11/2012; 06/12/2012-31/12/2012
1331	AL PARCHETTO B&B	Minerva Marco	Via V.M. Stampacchia, 21/B	73100	LECCE	LE	3	5	2	€ 25	€ 35	01/02/2012-31/10/2012; 01/12/2012-31/12/2012
1332	ALBA DEL SALENTO B&B	Pateta Raffaella	Via A. Caraccio, 3	73100	LECCE	LE	2	6	2	€ 65	€ 90	01/0/2012-20/01/2012; 01/03/2012-06/11/2012; 01/12/2012-31/12/2012
1333	ALBABAROCCA B&B	Alba Marco	Via A. Galateo, 36	73100	LECCE	LE	2	5	2	€ 30	€ 50	01/01/2012-23/02/2012; 01/04/2012-05/10/2012; 29/10/2012-19/12/2012; 27/12/2012-31/12/2012
1334	ALBATROS B&B	Sanità Francesco	Via Caterina Scoroneo	73100	LECCE	LE	5	10	4	€ 20	€ 40	01/01/2012-10/01/2012; 07/03/2012-1/10/2012; 02/12/2012-31/12/2012
1335	ALEX B&B	Prontera Renato	Via M. Fiorini, 90	73100	LECCE	LE	5	8	2	€ 25	€ 40	01/01/2012-30/09/2012; 01/12/2012- 31/12/2012
1336	ALLA PIZZICA B&B	Cirielli Carla	Viale Gallipoli, 11 (Scala A - Interno 6)	73100	LECCE	LE	3	6	2	€ 20	€ 50	01/01/2012-31/01/2012; 01/03/2012-31/10/2012; 01/12/2012-31/12/2012
1337	ALVINO SUITE & BREAKFAST 2 B&B	Danieli Srl	Vico Dietro La Bagliva, 3	73100	LECCE	LE	3	7	3	€ 40	€ 110	10/04/2012-31/12/2012
1338	AMBIKA DI BOSNA B&B	Bosna Alessandra	P.Tta Dei Saraceni, 2/A	73100	LECCE	LE	2	5	2	€ 20	€ 35	01/01/2012-14/01/2012; 15/03/201-31/12/2012
1339	ANFITEATRO B&B	Lagioia Raffaele	Via XXV Luglio, 51	73100	LECCE	LE	5	10	4	€ 50	€ 120	01/01/2012-06/01/2012; 14/01 /2012- 02/02/2012; 11/02/2012-28/02/2012; 08/03/2012-06/05/2012; 09/05/2012-01/09/2012; 08/09/2012-19/10/2012; 28/10/2012-09/11/2012; 20/11/2012-07/12/2012; 19/12/2012-31/12/2012
1340	ANGELINA B&B	Cervinara Emanuela	Via Vincenti, 4	73100	LECCE	LE	3	8	2	€ 15	€ 80	01/01/2012-31/01/2012; 01/03/2012-04/11/2012; 05/12/2012-31/12/2012
1341	ANTICA DIMORA B&B	D'Amelio Massimo	Corte Dei Mesagnesi , 11	73100	LECCE	LE	1	2	1	€ 25	€ 45	01/01/2012-30/09/2012; 01/12/2012-31/12/2012
1342	ANTICA GALATEO B&B	Franco Guglielmo	Via Galateo, 72	73100	LECCE	LE	4	10	3	€ 35	€ 50	01/01/2012-31/01/2012; 01/03/2012-30/09/2012; 01/12/2012-31/12/2012
1343	ANTICA LECCE B&B	Stenti Marzia	Corte Dei Guarini, 1	73100	LECCE	LE	1	3	1	€ 30	€ 35	01/01/2012-15/01/2012; 01/03/2012-12/11/2012; 01/12/2012-31/12/2012
1344	ANTICA VILLA "LA VIOLA" B&B	De Giorgi Giovanni Paolo	Viale Marche, 19	73100	LECCE	LE	4	8	3	€ 50	€ 90	01/01/2012-31/01/2012; 01/03/2012-31/10/2012; 01/12/2012-31/12/2012
1345	ANTICO BELVEDERE B&B	Fuggetta M. Carmela	Via A. Vignes, 15	73100	LECCE	LE	6	10	6	€ 15	€ 50	01/03/2012-31/12/2012
1346	ARCHIMEDE B&B	Caccetta Anna Maria	Via Archimede, 30/A	73100	LECCE	LE	1	2	1	€ 40	€ 60	01/03/2012-31/12/2012

N.	Denominazione	Titolare	Indirizzo	CAP	Comune	Prov	Tot. camere	Tot. posti letto	Tot. bagni	Prezzo min.	Prezzo max.	Periodi di apertura
1347	ARCU TE PRATU B&B	Vergori Patrizia	P.Tta Arco Di Prato, 9	73100	LECCE	LE	4	9	3	€ 30	€ 40	01/01/2012-31/01/2012; 01/03/2012-30/10/2012; 01/12/2012-31/12/2012
1348	ARIA DEL SALENTO B&B	Donato Spagna	Via Bellinzona, 33	73100	LECCE	LE	2	6	2	€ 20	€ 50	01/01/2012-31/01/2012; 01/03/2012-31/10/2012; 01/12/2012-31/12/2012
1349	ARIA SANA B&B	Latorre Anna	Via San Cesario, 131	73100	LECCE	LE	4	8	2	€ 30	€ 50	06/05/2012-31/10/2012; 01/12/2012-31/12/2012
1350	ARIOSTO B&B	Anastasia Carmela	Via Elmo, 7	73100	LECCE	LE	1	4	1	€ 30	€ 55	01/01/2012-09/01/2012; 11/03/2012-31/12/2012
1351	ARI'S B&B	Antonaci Raffaello	Viale Japigia, 39	73100	LECCE	LE	4	7	2	€ 30	€ 55	11/03/2012-30/09/2012; 16/10/2012-15/11/2012; 01/12/2012-31/12/2012
1352	ARISTOTELE B&B	Frazzetto Simona	Via Leuca, 183	73100	LECCE	LE	1	4	1	€ 30	€ 40	01/01/2012-14/01/2012; 16/02/2012-31/10/2012; 01/12/2012-31/12/2012
1353	ARTEMIDE B&B	Surrente Sara	Via B. Mazzarella, 41	73100	LECCE	LE	3	7	3	€ 25	€ 100	01/01/2012-20/02/2012; 23/04/2012-31/12/2012
1354	AURORA B&B	Toscano Emanuela	V.Le Marche, 11/F	73100	LECCE	LE	4	10	4	€ 25	€ 40	01/01/2012-15/01/2012; 16/02/2012-15/10/2012; 16/11/2012-31/12/2012
1355	AURORA B&B	Bitetti Raffaele	Viale Marche, 11/F	73100	LECCE	LE	4	8	4	€ 25	€ 40	16/05/2012-31/12/2012
1356	AZZURRETTA B&B	Bianco Tullio	Via A. Vignes, 2	73100	LECCE	LE	4	10	4	€ 28	€ 40	01/01/2012-14/01/2012; 11/03/2012-22/11/2012; 17/12/2012-31/12/2012
1357	B&B 19 VENTI	Capoccia Carmelo	Via Imperatore Adriano, 20	73100	LECCE	LE	3	7	3	€ 70	€ 90	17/04/2012-31/12/2012
1358	B&B 2° FLOOR	Rol. Ing. Snc.	Via 47° Rgt Fanteria, 12	73100	LECCE	LE	3	10	3	€ 40	€ 120	23/03/2012-31/12/2012
1359	B&B 95° REGGIMENTO	Di Nunno Valentina	Via 95° Rgt Fanteria, 4	73100	LECCE	LE	4	10	4	€ 30	€ 50	03/04/2012-31/12/2012
1360	B&B DEI TIGLI	Ammassari Danilo	Via A. Manzoni, 52	73100	LECCE	LE	2	5	1	€ 20	€ 35	01/01/2012-07/01/2012; 11/03/2012-30/10/2012; 01/12/2012-31/12/2012
1361	B&B DIMORA BAROCCA - GUEST HOUSE	Bellou Vasiliki	C.Te Dei Guarini, 11	73100	LECCE	LE	3	6	3	€ 40	€ 50	01/01/2012-31/01/2012; 01/03/2012-31/10/2012; 01/12/2012-31/12/2012
1362	B&B PALAZZO GORGONI	Marati Marta	Via Idomeneo, 38	73100	LECCE	LE	4	10	4	€ 15	€ 40	01/01/2012-28/09/2012; 02/12/2012-31/12/2012
1363	B&B PRESTIGE	Merola Renata	Via S.M. Del Paradiso, 4	73100	LECCE	LE	3	6	3	€ 40	€ 60	01/01/2012-10/01/2012; 15/03/2012-31/10/2012; 01/12/2012-31/12/2012
1364	B&B ROOF BAROCCO SUITE	Achiardi Elisabetta	P.Tta Arte Della Stampa, 13	73100	LECCE	LE	1	2	1	€ 70	€ 90	01/01/2012-31/01/2012; 01/03/2012-31/10/2012; 01/12/2012-31/12/2012
1365	B&B SUITES PALAZZO GORGONI	Soc. I & M.M. Srl Amm. Lucia Bianco	Via Conte Gaufrido, 4	73100	LECCE	LE	2	7	2	€ 40	€ 70	01/01/2012 5/01/2012; 15/03/2012-31/12/2012
1366	B&B VINTAGE-CASA DEI MERCANTI	Spagnolo Paola	Vico Degli Storella, 13	73100	LECCE	LE	2	4	2	€ 40	€ 75	01/01/2012-31/01/2012; 01/03/2012-30/10/2012; 01/12/2012-31/12/2012
1367	BAROCCO B&B	Amicucci Alexander	Via O. Quarta	73100	LECCE	LE	6	10	5	€ 18	€ 36	01/01/2012-15/02/2012; 01/03/2012-31/03/2012; 15/04/2012-30/09/2012; 15/10/2012-15/11/2012; 01/12/2012-31/12/2012
1368	BAROCCO B&B	Angelillo Daniela	Via Oberdan, 83	73100	LECCE	LE	4	10	4	€ 35	€ 45	01/01/2012-10/01/2012; 12/02/2012-15/09/2012; 17/10/2012-31/12/2012

N.	Denominazione	Titolare	Indirizzo	CAP	Comune	Prov	Tot. camere	Tot. posti letto	Tot. bagni	Prezzo min.	Prezzo max.	Periodi di apertura
1369	BAROCCO LIVE B&B	De Paola Emilio	Via Ribezzo, 1	73100	LECCE	LE	3	8	3	€ 15	€ 50	01/01/2012-14/01/2012; 01/02/2012-14/02/2012; 01/03/2012-30/09/2012; 01/11/2012-31/12/2012
1370	BE EV B&B	Rizzo Daniela	Via G. De Roma, 4	73100	LECCE	LE	3	5	2	€ 20	€ 50	01/01/2012-16/01/2012; 10/02/2012-04/03/2012; 10/03/2012-13/10/2012; 29/10/2012-03/11/2012; 19/11/2012-31/12/2012
1371	BEAUTIFUL LECCE B&B	Liaci Vito	Via Lequile, 163	73100	LECCE	LE	4	8	4	€ 30	€ 50	30/03/2012-31/12/2012
1372	BED LECCE B&B	Mosca Lucia Anna	Via Dei Prioli, 29	73100	LECCE	LE	3	7	3	€ 20	€ 50	01/01/2012-31/01/2012; 01/03/2012- 31/10/2012; 01/12/2012-31/12/2012
1373	BELLAVISTA B&B	Giaccari Vincenza	Via Monteroni - Bellavista, 119 Int. 26	73100	LECCE	LE	2	6	2	€ 30	€ 50	01/01/2012-10/01/2012;15/03/2012-31/12/2012
1374	BORGO PACE B&B	Imbriani Adriano Carmelo	Via Taranto, 289	73100	LECCE	LE	3	6	6	€ 30	€ 45	01/04/2012-31/12/2012
1375	CAFFE' AL BALCONE B&B	Caiulli Graziano	V.Le Grassi, 44	73100	LECCE	LE	1	4	1	€ 45	€ 65	01/01/2012-08/01/2012; 09/03/2012-31/12/2012
1376	CASA DI CHIARA B&B	Favale Andrea	Via Ferrante D'Aragona, 1	73100	LECCE	LE	2	4	2	€ 20	€ 60	01/01/2012-15/01/2012; 01/03/2012-15/11/2012; 01/12/2012-31/12/2012
1377	CASA DI ONORIO B&B	Serafino Giovanni	Via Paisiello, 33	73100	LECCE	LE	1	3	1	€ 30	€ 40	01/01/2012-30/09/2012; 01/12/2012-31/12/2012
1378	CASA DOLCE CASA B&B	Di Stefano Antonio	Via C. Battisti, 80	73100	LECCE	LE	1	4	1	€ 20	€ 70	01/01/2012-31/01/2012; 11/03/2012-06/11/2012; 01/12/2012-22/12/2012
1379	CASA ELISABETTA B&B	Occhinegro Oscar	Via A. Vignes, 15	73100	LECCE	LE	4	10	4	€ 20	€ 50	01/01/2012-31/10/2012
1380	CASA LI SANTI B&B	Greco Maria Antonietta	Via M. Basseo, 29-31	73100	LECCE	LE	4	10	4	€ 25	€ 50	01/01/2012-08/01/2012; 13/01/2012-15/01/2012; 20/01/2012-22/01/2012; 27/01/2012-29/01/2012; 03/02/2012-05/02/2012; 24/02/2012-04/11/2012; 01/12/2012-31/12/2012
1381	CASA MONTALBANO B&B	Grasso Salvatore	IV Trav. A Dx Di Via San Nicola, 4	73100	LECCE	LE	3	8	2	€ 15	€ 75	01/01/2012-15/01/2012; 15/03/2012-31/12/2012
1382	CASA SALENTINA B&B	De Nuzzo Tommasina	P.Tta Arco Di Prato, 13	73100	LECCE	LE	1	3	1	€ 40	€ 70	01/01/2012-31/03/2012; 01/12/2012-31/12/2012
1383	CASINE NICOLY B&B	Nicoly Teresa	Prov.Le Per Novoli Km.2,00	73100	LECCE	LE	5	9	4	€ 25	€ 40	01/04/2012-31/12/2012
1384	C'ERA UNA VOLTA B&B	De Matteis Mauro	Via Flascassovitti, 13	73100	LECCE	LE	3	5	2	€ 20	€ 30	01/01/2012-31/10/2012; 30/11/2012-31/12/2012
1385	CHIESA GRECA B&B	Apollonio Marcello	P.tta Chiesa Greca, 11	73100	LECCE	LE	6	10	6	€ 30	€ 55	01/01/2012-31/01/2012; 01/03/2012-30/09/2012; 01/11/2012-31/12/2012
1386	CITTA' DI LECCE B&B	Corsaro Antonio Francesco	Strada Esterna Arnesano, s.n.c.	73100	LECCE	LE	6	10	5	€ 30	€ 100	01/01/2012-30/09/2012; 01/12/2012-31/12/2012
1387	CORET SAN GIORGIO B&B	Vaglio Paola	Via E.Person, 25'	73100	LECCE	LE	5	10	5	€ 35	€ 50	01/01/2012-20/01/2012; 01/03/2012-31/12/2012

N.	Denominazione	Titolare	Indirizzo	CAP	Comune	Prov	Tot. camere	Tot. posti letto	Tot. bagni	Prezzo min.	Prezzo max.	Periodi di apertura
1388	CORTE BAROCCA B&B	Corte Morosini Sas di Barbara Mongelli	Corte Morosini, 7/A	73100	LECCE	LE	2	4	2	€ 30	€ 40	01/01/2012-08/01/2012; 13/01/2012-15/01/2012; 20/1/2012-22/01/2012; 27/01/2012-29/01/2012; 04/02/2012-05/02/2012; 11/02/2012-19/02/2012; 25/02/2012-26/02/2012; 01/03/2012 -02/10/2012; 13/10/2012-28/10/2012; 31/10/2012-04/11/2012; 10/11/2012-11/11/2012; 17/11/2012-18/11/2012; 24/11/2012-25/11/2012; 29/11/2012-31/12/2012
1389	CORTE DEI FIORI B&B	Rigliaco Mauro	Corte Dei Fiori, 14	73100	LECCE	LE	2	4	2	€ 25	€ 70	19/04/2012-31/12/2012
1390	CORTE DEI MEMOLI B&B	Corte Dei Memoli Sas di Campo Verde L.	Corte Dei Memoli, 3	73100	LECCE	LE	3	8	3	€ 20	€ 50	10/03/2012-01/12/2012
1391	CORTE DEI MOROSINI B&B	Laudisa Anna	Via Manfredi, 5	73100	LECCE	LE	1	2	1	€ 30	€ 40	01/01/2012-15/02/2012; 16/03/2012-08/11/2012; 09/12/2012-31/12/2012
1392	CORTE MUSCO B&B	Spalluto Giancarlo	Corte Dei Musco, 2	73100	LECCE	LE	1	2	1	€ 30	€ 50	01/01/2012-31/01/2012; 01/03/2012-31/10/2012; 01/12/2012-31/12/2012
1393	CORTE PIZZINIACO B&B	Aresta Giulio	Via Cataldi, 31	73100	LECCE	LE	2	4	2	€ 40	€ 90	01/01/2012-31/01/2012; 01/04/2012-31/12/2012
1394	CORTE REALE B&B	Tana Goffredo	Via Redipuglia, 19	73100	LECCE	LE	4	10	4	€ 20	€ 40	16/05/2012-31/12/2012
1395	CORTE SANTA IRENE B&B	Vergori Valentino	Corte Santa Irene, 6	73100	LECCE	LE	2	8	2	€ 25	€ 50	01/01/2012-30/09/2012; 01/12/2012-31/12/2012
1396	DANCIO' B&B	Mancino Francesca	Via P.Migali, 10 - 1° Piano	73100	LECCE	LE	2	6	2	€ 25	€ 30	01/01/2012-31/01/2012; 01/03/2012-31/10/2012; 01/12/2012-31/12/2012
1397	DARIO'S ROOM B&B	Mazzotta Dario	Via Oberdan, 43	73100	LECCE	LE	4	7	4	€ 25	€ 40	01/01/2012-10/01/2012; 01/03/2012-02/11/2012; 01/12/2012-31/12/2012
1398	DEI DUE PORTONI B&B	Taurino Francesco Valentino	Via Umberto I, 7	73100	LECCE	LE	1	4	1	€ 50	€ 100	10/01/2012-30/09/2012; 01/12/2012-31/12/2012
1399	DEMETRA B&B	Arcuti Antonella	Vico Degli Albanesi , 2	73100	LECCE	LE	5	10	5	€ 30	€ 55	01/01/2012-10/01/2012; 01/02/2012-28/02/2012; 15/03/2012-31/10/2012; 01/12/2012-31/12/2012
1400	DOLCE CASA B&B	Petrachi Antonio	Via Lamarmora	73100	LECCE	LE	3	6	2	€ 20	€ 50	01/01/2012-15/02/2012; 16/03/2012-16/10/2012; 23/11/2012-31/12/2012
1401	DOLCE LECCE B&B	Chirizzi Giuseppina	Via F. Caracciolo, s.n.c.	73100	LECCE	LE	1	3	1	€ 25	€ 40	01/01/2012-31/01/2012; 01/04/2012-31/12/2012
1402	DOLCE PRIMULA B&B	Fabrizio Beatrice	Via G. D'Otranto, 21	73100	LECCE	LE	3	8	2	€ 25	€ 35	01/01/2012-31/01/2012; 01/04/2012-31/12/2012
1403	DONNA LAURA B&B	Nuzzo Giovanni	Via Tiziano Vecellio, 3	73100	LECCE	LE	1	2	1	€ 25	€ 38	01/01/2012-31/01/2012; 01/03/2012-30/09/2012; 01/11/2012-31/12/2012
1404	DUCA B&B	Livraghi Giulio Francesco Antonio	Via Duca Degli Abruzzi, 81	73100	LECCE	LE	1	2	1	€ 25	€ 35	01/01/2012-14/01/2012; 11/03/2012-22/11/2012; 17/12/2012-31/12/2012
1405	ELISA B&B	Pedone Giovanni	Via Don Bosco, 34	73100	LECCE	LE	6	10	6	€ 25	€ 35	01/03/2012-31/12/2012
1406	ELVI B&B	Solito Maria	Via G. Di Brienne, 1	73100	LECCE	LE	2	4	2	€ 30	€ 40	01/03/2012-31/12/2012
1407	E'VENTI A SUD B&B	Nachira Giuseppina	Via Principi Di Savoia, 64	73100	LECCE	LE	1	3	1	€ 40	€ 100	01/01/2012-15/01/2012; 20/02/2012-04/11/2012; 01/12/2012-31/12/2012

N.	Denominazione	Titolare	Indirizzo	CAP	Comune	Prov	Tot. camere	Tot. posti letto	Tot. bagni	Prezzo min.	Prezzo max.	Periodi di apertura
1408	FUORI LE MURA B&B	Fusaro Claudia	Via Goldoni, 11	73100	LECCE	LE	3	5	2	€ 30	€ 35	01/02/2012-30/09/2012; 01/11/2012-31/12/2012
1409	GIARDINI DI MARZO B&B	Marzo Francesco	Via Cavalcanti, 39	73100	LECCE	LE	4	10	4	€ 15	€ 50	01/01/2012-06/01/2012; 11/01/2012-13/01/2012; 18/01/2012-26/01/2012; 01/02/2012-02/02/2012; 07/02/2012-16/02/2012; 21/02/2012-23/02/2012; 28/02/2012-01/03/2012; 06/03/2012-22/03/2012; 27/03/2012- 27/09/2012; 02/10/2012-04/10/2012; 09/10/2012-18/10/2012; 23/10/2012-08/11/2012; 13/11/2012-22/112012; 27/11/2012-31/12/2012
1410	GLI ARCHI B&B	D'Ambrosio Fulvio	Via Torre Del Parco, 3	73100	LECCE	LE	2	4	2	€ 30	€ 40	01/01/2012-15/01/2012;10/03/2012-31/12/2012
1411	HOSTEL LECCE B&B	Bianco Marina	Via A. Vignes, 2	73100	LECCE	LE	2	6	2	€ 30	€ 60	01/04/2012-31/12/2012
1412	I COCUS B&B	Siddi Francesca	Via Del Capodoglio (Casalabate), 32	73100	LECCE	LE	3	6	3	€ 30	€ 45	01/05/2012-30/09/2012
1413	I TRE PIANI B&B	Gallo Riggero	Via Sicilia, 9	73100	LECCE	LE	3	10	2	€ 25	€ 40	01/01/2012-31/01/2012; 01/03/2012-31/10/2012; 01/12/2012-31/12/2012
1414	IBISCUS B&B	Fattizzo Matteo Antonio	Via L. Tenco, 4	73100	LECCE	LE	3	5	2	€ 25	€ 50	01/07/2012-31/10/2012
1415	IDOMENEO 63 B&B	Mariano Maurizio	Via Idomeneo, 63	73100	LECCE	LE	3	9	4	€ 35	€ 65	15/01/2012-31/01/2012; 20/02/2012-30/10/2012; 01/12/2012-31/12/2012
1416	IL BANANO B&B	Bozzi Colonna	Corso Vittorio Emanuele, 43	73100	LECCE	LE	2	4	2	€ 50	€ 100	01/01/2012-07/01/2012; 09/03/2012-04/11/2012; 06/12/2012-31/12/2012
1417	IL BRANCO B&B	De Santis Anna	Via Isabella D'Amato, 4	73100	LECCE	LE	4	9	3	€ 30	€ 30	31/04/2012-31/12/2012
1418	IL CAPRIFOGLIO B&B	Conte Carmela	Viale Alfieri, 13	73100	LECCE	LE	2	4	2	€ 25	€ 45	01/05/2012-30/09/2012
1419	IL CASALE DI ZIO MARCO B&B	Fazzi Assunta	Via Narciso Di Mare	73100	LECCE	LE	2	4	2	€ 25	€ 60	01/01/2012-31/01/2012; 01/03/2012-30/09/2012; 01/11/2012-31/12/2012
1420	IL CASTELLO B&B	Pagano Paolo Antonio	Corte Dei Tolomei, 10	73100	LECCE	LE	6	10	6	€ 35	€ 45	01/01/2012-31/01/2012; 01/03/2012-31/10/2012; 01/12/2012-31/12/2012
1421	IL GIRASOLE B&B	Calvaruso Daniela	Via S. M. Dell'Idria, 3/A	73100	LECCE	LE	3	7	3	€ 15	€ 60	01/01/2012-30/09/2012; 30/10/2012-02/11/2012; 05/12/2012; 31/12/2012
1422	IL MONASTERO B&B	Del Monaco Cosimo	Via Malennio, 36	73100	LECCE	LE	5	10	4	€ 50	€ 140	23/03/2012-31/12/2012
1423	IL PROFESSORE B&B	Galante Rossella	Via Del Palazzo dei Conti di Lecce, 4	73100	LECCE	LE	2	4	2	€ 60	€ 120	01/01/2012-14/01/2012; 16/02/2012-02/11/2012; 05/12/2012-31/12/2012
1424	IL RICCIO B&B	Pedone Ilaria	Via M. Saponaro, 7	73100	LECCE	LE	4	6	2	€ 30	€ 40	06/03/2012-15/09/2012; 26/10/2012-10/11/2012; 01/12/2012-31/12/2012
1425	IL SALENTO B&B	Gabrieli Alura	Via Armando Diaz, 32	73100	LECCE	LE	5	10	4	€ 20	€ 30	01/01/2012-15/01/2012; 16/02/2012-31/10/2012; 01/12/2012-31/12/2012
1426	IL SEDILE B&B	Costantini Rita	Vico Degli Storella, 8	73100	LECCE	LE	5	10	5	€ 30	€ 60	01/01/2012-10/01/2012; 01/02/2012-05/02/2012; 01/06/2012-01/12/2012; 16/12/2012-31/12/2012
1427	IL VILLINO B&B	Perrucci Maria Pia	Via L. Da Vinci, 18	73100	LECCE	LE	1	2	1	€ 50	€ 80	05/03/2012-31/12/2012

N.	Denominazione	Titolare	Indirizzo	CAP	Comune	Prov	Tot. camere	Tot. posti letto	Tot. bagni	Prezzo min.	Prezzo max.	Periodi di apertura
1428	INN CENTRO B&B	Panzera Antonio	Via Oberdan, 69	73100	LECCE	LE	5	10	5	€ 25	€ 60	01/01/2012-10/01/2012; 01/03/2012-31/10/2012; 01/11/2012-31/12/2012
1429	INN LECCE B&B	Caputo Raffaele	Via E.R. Rubichi, 3	73100	LECCE	LE	4	10	4	€ 25	€ 45	01/01/2012-15/01/2012; 16/02/2012-15/10/2012; 16/11/2012-31/12/2012
1430	ISABELLA B&B	Maggio Anna	Via Isabella Castriota, 1/B	73100	LECCE	LE	6	10	5	€ 15	€ 60	01/03/2012-31/12/2012
1431	LA BELLA LECCE B&B	Guido Roberto	Via A. Galateo, 43	73100	LECCE	LE	3	7	3	€ 50	€ 100	01/04/2012-31/12/2012
1432	LA CASA DELLE FELCI B&B	Malizia Marinella	Via L. Sturzo, 31	73100	LECCE	LE	1	4	1	€ 35	€ 60	01/04/2012-31/12/2012
1433	LA CASA GIALLA B&B	Ranfioni Raffaella	Via De Pace, 3	73100	LECCE	LE	1	4	1	€ 40	€ 100	01/01/2012-15/01/2012; 01/03/2012-04/11/2012; 22/11/2012-31/12/2012
1434	LA CERASA B&B	Scalcione Luigia Annamaria	Via A. Foscarini, 2	73100	LECCE	LE	3	8	2	€ 30	€ 50	01/01/2012-20/0/2012; 20/02/2012-05/11/2012; 05/12/2012-31/12/2012
1435	LA CORTE B&B	Cannoletta Francesco	Via Roberto Caracciolo, 24	73100	LECCE	LE	4	10	4	€ 25	€ 40	08/02/2012-31/12/2012
1436	LA CORTE II B&B	Cannoletta Francesco	Corte Telegrafo Ad Asta, 3	73100	LECCE	LE	1	2	1	€ 40	€ 80	01/01/2012 0/09/2012; 01/12/2012-31/12/2012
1437	LA FONTANELLA B&B	De Carlo Michele	Via Emilia, 16	73100	LECCE	LE	5	10	4	€ 25	€ 35	16/02/2012-30/09/2012; 15/10/2012-15/11/2012; 01/12/2012-31/12/2012
1438	LA JACARANDA B&B	La Jacaranda Snc	Via M. Basseo, 25	73100	LECCE	LE	4	8	4	€ 30	€ 90	01/01/2012-10/01/2012; 10/02/2012- 05/11/2012; 05/12/2012-31/12/2012
1439	LA PIAZZETTA 2 B&B	Stefanizzi Attilio	Vicolo San Giusto, 4	73100	LECCE	LE	1	1	1	€ 25	€ 35	01/02/2012-28/02/2012; 01/04/2012-31/04/2012; 01/06/2012-31/12/2012
1440	LA PIAZZETTA B&B	Stefanelli Antonio	P.zza SS. Addolorata, 12	73100	LECCE	LE	1	2	1	€ 35	€ 35	01/01/2012-31/01/2012; 01/03/2012-31/09/2012; 01/12/2012-31/12/2012
1441	LA PUPA B&B	Villani Miglietta Vincenza	Via Arcivescovo Petronelli, 6	73100	LECCE	LE	3	6	3	€ 90	€ 120	01/01/2012-30/09/2012; 01/12/2012-31/12/2012
1442	LA SUITE N° 15 B&B	Tana Giacomo	Via Malenio, 13/15	73100	LECCE	LE	2	7	2	€ 20	€ 40	01/01/2012-02/10/2012; 04/12/2012-31/12/2012
1443	LA TANA DEL DUCA B&B	Guido Anna Maria	Via Taranto, 323	73100	LECCE	LE	1	2	1	€ 80	€ 100	20/03/2012-15/11/2012; 01/12/2012-31/12/2012
1444	LA TERRAZZA B&B	Polito Raffaella	Via Di Casanello, 39	73100	LECCE	LE	3	9	3	€ 35	€ 80	01/01/2012-06/01/2012; 08/02/2012-20/10/2012; 21/11/2012-31/12/2012
1445	LA VILLETTA B&B	Caforio Annio	Via S. Francesco Da Paolo, 11	73100	LECCE	LE	3	4	2	€ 30	€ 45	01/01/2012-28/02/2012; 01/04/2012-30/11/2012
1446	LADY BIANCA B&B	Mattei Fausto	Via C. Abba, 28	73100	LECCE	LE	2	4	2	€ 20	€ 50	01/01/2012-08/012012; 06/02/2012-04/11/2012; 07/12/2012-31/12/2012
1447	L'ANGOLO B&B	Del Mastro Rosaria	Via delle Bombarde, 56	73100	LECCE	LE	1	3	1	€ 25	€ 40	01/01/2012-10/01/2012; 10/04/2012-10/05/2012; 01/06/2012-15/10/2012; 01/12/2012-31/12/2012
1448	L'ARANCETO B&B	Proto Stella	Via Corte Dei Carretti, 7	73100	LECCE	LE	2	4	2	€ 30	€ 55	01/01/2012-15/01/2012; 15/03/2012-31/12/2012
1449	LE AMAZZONI B&B	Zecca Carmelo	Via del Beccaccino, 2	73100	LECCE	LE	2	4	2	€ 40	€ 50	01/05/2012-30/09/2012
1450	LE ANTICHE MURA B&B	Costantini Anna	Via Delle Bombarde, 24	73100	LECCE	LE	1	2	1	€ 30	€ 50	01/01/2012-20/01/2012; 10/02/2012-20/02/2012; 01/03/2012-02/11/2012; 01/12/2012-31/12/2012
1451	LE COMARI SALENTINE B&B	De Lucia Vincenzo	Via Duca Degli Abruzzi, 67	73100	LECCE	LE	2	8	2	€ 35	€ 70	01/01/2012-15/01/2012; 15/03/2012-31/12/2012

N.	Denominazione	Titolare	Indirizzo	CAP	Comune	Prov	Tot. camere	Tot. posti letto	Tot. bagni	Prezzo min.	Prezzo max.	Periodi di apertura
1452	LE CORNICI COLORATE B&B	Ferrara Rosalia	Via A. Biasco, 33	73100	LECCE	LE	1	3	1	€ 35	€ 70	01/01 /2012-14/01/2012; 16/03/2012-03/11/2012; 05/12/2012-31/12/2012
1453	LE SITE B&B	Fasci Federico	Corte Dei Pandolfi, 1	73100	LECCE	LE	1	2	1	€ 55	€ 90	01/01/2012-30/01/2012; 01/03/2012 1/10/2012; 01/12/2012-1/12/2012
1454	LE SORELLE B&B	Covella Annamaria	Via Oberdan, 96	73100	LECCE	LE	1	4	1	€ 40	€ 50	01/01/2012-30/09/2012; 01/12/2012-31/12/2012
1455	LECCE ARTE B&B	Carlà Luigi	Via Don Bosco, 4	73100	LECCE	LE	1	2	1	€ 30	€ 60	01/01/2012-31/01/2012; 01/04/2012-31/12/2012
1456	LECCE D'ESTATE B&B	Distante Francesco	Via G. Sarno,	73100	LECCE	LE	4	7	3	€ 20	€ 65	01/01/2012-12/01/2012; 14/03/2012-31/12/2012
1457	LECCE E IL SUO BAROCCO B&B	Delicato Luigi	Via Flascassovitti, 25	73100	LECCE	LE	1	3	1	€ 20	€ 35	01/03/2012-31/12/2012
1458	LECCE IN B&B	Fanales Pierluigi	Via Gioacchino Toma, 16	73100	LECCE	LE	3	6	2	€ 30	€ 40	01/03/2012-31/10/2012; 01/12/2012-31/12/2012
1459	LECCENTRICO B&B	Bianco Emanuele	Via Del Delfino, 19	73100	LECCE	LE	3	8	3	€ 30	€ 50	01/03/2012-31/10/2012; 01/12/2012-31/12/2012
1460	LO SCHIACCIANOCI B&B	Dell'Anna Sara	Via Matera, 4	73100	LECCE	LE	3	7	2	€ 30	€ 40	01/01/2012-15/01/2012; 01/03/2012-15/11/2012; 01/12/2012-31/12/2012
1461	L'ORANGERIE D'EPOQUE B&B	Quarta Colosso Anna	Via F. Lo Re, 24	73100	LECCE	LE	3	8	4	€ 40	€ 60	01/01/2012-07/01/2012; 07/03/2012-31/12/2012
1462	LU ZINZIRU B&B	Fasano Gianluca	Viale Vittorio Alfieri, 15	73100	LECCE	LE	2	5	2	€ 30	€ 40	01/01/2012-09/01/2012; 11/02/2012-09/03/2012; 11/04/2012-31/12/2012
1463	L'ULIVO B&B	Esposito Concetta	Via G. Miani - Loc. Frigole, 15	73100	LECCE	LE	2	5	2	€ 20	€ 30	01/01/2012-11/01/2012; 01/06/2012-30/10/2012
1464	LUNA PIENA B&B	Ciccarese Anna Maria	Via Donizzetti, 22	73100	LECCE	LE	1	3	1	€ 20	€ 50	01/02/2012-30/09/2012; 01/11/2012-31/12/2012
1465	LUPIAE B&B	Cannone Giandonato	Via A. D'Andrea, 6	73100	LECCE	LE	5	10	3	€ 30	€ 40	01/01/2012-30/09/2012; 15/11/2012-31/12/2012
1466	MAGIDA B&B	Trovè Giovanni	Via F. Sellitto, 4	73100	LECCE	LE	1	3	1	€ 50	€ 70	01/01/2012-18/02/2012; 21/03/2012-31/10/2012; 01/12/2012-31/12/2012
1467	MAGNOLIA B&B	De Luca Wanda	Via E. Toti, 2	73100	LECCE	LE	3	4	2	€ 30	€ 35	01/02/2012-31/09/2012; 01/11/2012-31/12/2012
1468	MALIA B&B	Aguglia Laura	Via Paladini, 33	73100	LECCE	LE	4	8	4	€ 55	€ 110	01/01/2012-07/01/2012; 09/03/2012-04/11/2012; 06/12/2012-31/12/2012
1469	MAMA' B&B	De Carlo Mauro	Via P.D. Bastianutti, 22	73100	LECCE	LE	1	2	1	€ 25	€ 60	01/01/2012-31/01/2012; 01/04/2012-31/12/2012
1470	MAMMASISI B&B	Filipczyk Danuta	Via E.R. Rubichi, 3	73100	LECCE	LE	5	10	2	€ 25	€ 40	01/01/2012-09/01/2012; 11/03/2012-09/10/2012; 10/10/2012-02/11/2012; 08/11/2012-31/12/2012
1471	MAREMONTI B&B	Vernaglione Massimiliano	Via L. Maremonti, 19/A	73100	LECCE	LE	2	5	2	€ 40	€ 100	01/01/2012-07/01/2012; 14/02/2012-05/11/2012; 03/12/2012-31/12/2012
1472	MASMARI VICO VERNAZZA B&B	Romano Maria	V.Co Vernazza, 6	73100	LECCE	LE	3	6	2	€ 25	€ 50	01/01/2012-31/01/2012; 01/03/2012-31/10/2012; 01/12/2012-31/12/2012
1473	MASSERIA FOSSA B&B	Rugge Michela	Via Masserie Zundrano, 7	73100	LECCE	LE	5	10	3	€ 20	€ 35	01/03/2012-31/12/2012
1474	MASSERIA LIZZA B&B	Litta Roberta	Via Roggerone	73100	LECCE	LE	4	8	4	€ 25	€ 50	01/01/2012-31/01/2012; 01/03/2012-31/10/2012; 01/12/2012-31/12/2012
1475	MASSERIA S.ANGELO B&B	Di Castri Angela	Via Brizio Elia, 14	73100	LECCE	LE	3	9	3	€ 25	€ 40	01/01/2012-31/01/2012; 01/03/2012-06/11/2012; 06/12/2012-31/12/2012

N.	Denominazione	Titolare	Indirizzo	CAP	Comune	Prov	Tot. camere	Tot. posti letto	Tot. bagni	Prezzo min.	Prezzo max.	Periodi di apertura
1476	MASSERIA STORIA B&B	Amatista Elisa	Via Cimabue, 14	73100	LECCE	LE	3	7	3	€ 30	€ 50	01/01/2012-31/01/2012; 01/03/2012-05/11/2012; 06/12/2012-31/12/2012
1477	MATTIA B&B	Palomba Gennaro	Via Monte Sei Busi, 8	73100	LECCE	LE	3	8	3	€ 15	€ 35	01/01/2012-28/02/2012; 01/05/2012-31/12/2012
1478	MICHELANGELO B&B	Mazzotta Michelangelo	Via della Sinagoga, 12	73100	LECCE	LE	2	5	2	€ 35	€ 55	01/01/2012-15/01/2012; 13/02/2012-26/02/2012; 01/03/2012-4/11/2012; 03/12/2012-31/12/2012
1479	MIRAGE B&B	Rol. Ing. Snc.	Via 47° Rgt Fanteria, 12	73100	LECCE	LE	5	10	5	€ 40	€ 100	23/03/2012-31/12/2012
1480	MORFEO B&B	Quarta Salvatore Dante	Via Montello, 11	73100	LECCE	LE	3	8	2	€ 20	€ 40	01/01/2012-15/01/2012; 25/02/2012-04/11/2012; 01/12/2012-31/12/2012
1481	NAMASTE' - OASI DEL SUD-EST B&B	Carrà Marcella	Via F. De Andre', 9	73100	LECCE	LE	5	10	5	€ 18	€ 25	01/05/2012-30/09/2012
1482	NELLY B&B	Santalucia Mirella	Via Leone Pancaldo - San Cataldo, 30	73100	LECCE	LE	2	4	2	€ 30	€ 65	01/05/2012-30/09/2012
1483	NONNA JOLE B&B	Mirto Gianpaolo	Via Paladini, 26	73100	LECCE	LE	4	10	4	€ 25	€ 40	01/01/2012-15/01/2012; 01/0z/2012-14/02/2012; 01/03/2012-17/03/2012; 26/03/2012-20/10/2012; 29/10/2012-11/11/2012; 25/11/2012-31/12/2012
1484	NONNO NICOLA B&B	Morelli Clorinda	Via C. Battisti, 27	73100	LECCE	LE	2	3	2	€ 35	€ 45	01/01/2012-31/01/2012; 01/03/2012-30/09/2012; 01/11/2012-31/12/2012
1485	ONIRO B&B	Saraceno Roberta	Via N. Cataldi, 2	73100	LECCE	LE	2	7	2	€ 15	€ 40	01/01/2012-15/01/2012; 01/03/2012-15/10/2012; 01/12/2012-31/12/2012
1486	PAISIELLO B&B	De Cicco Silvia	Corte Degli Aielli, 1	73100	LECCE	LE	1	2	1	€ 25	€ 45	02/04/2012-31/12/2012
1487	PALAZZO ALVINO SUITES & BREAKFAST	Mossa Nicola	Via Di Biccari, 6	73100	LECCE	LE	4	11	4	€ 45	€ 110	01/01/2012-19/02/2012; 01/03/2012-11/10/2012; 01/12/2012-31/12/2012
1488	PALAZZO BAROCCO B&B	De Santis Alessandro	V.Le Oronzo Quarta, 21	73100	LECCE	LE	6	10	5	€ 13	€ 25	02/03/2012-15/10/2012; 15/12/2012-30/12/2012
1489	PALAZZO BELLI B&B	Niglio Jessica	Via Vitt. Emanuele II, 33	73100	LECCE	LE	4	8	4	€ 35	€ 45	01/01/2012-20/01/2012; 20/02/2012-04/11/2012; 05/12/2012-31/12/2012
1490	PALAZZO CASTROMEDIANO B&B	Pecoraro Maria Luisa	Vico Vernazza, 4	73100	LECCE	LE	4	10	4	€ 35	€ 120	02/02/2012-29/02/2012; 10/03/2012-20/11/2012; 07/12/2012-31/12/2012
1491	PALAZZO DE GIORGI B&B	Nestala Daniele	Via O.Quarta, 7	73100	LECCE	LE	5	10	5	€ 80	€ 150	01/01/2012-02/01/2012; 03/03/2012-31/12/2012
1492	PALAZZO MARTIRANO B&B	De Santis Alessandro	V.Co Boemondo, 15	73100	LECCE	LE	2	5	2	€ 35	€ 70	01/01/2012-31/01/2012; 01/03/2012-31/10/2012; 01/12/2012-31/12/2012
1493	PALAZZO MARTIRANO B&B	De Santis Giuliano	Vico Boemondo, 15	73100	LECCE	LE	2	5	2	€ 35	€ 70	05/03/2012-31/12/2012
1494	PALAZZO ROLLO B&B	Mellone Adriana	Via V. Emanuele, 14	73100	LECCE	LE	4	10	4	€ 35	€ 70	01/01/2012- 4/01/2012; 01/02/2012-09/02/2012; 01/03/2012-31/10/2012; 01/12/2012-31/12/2012
1495	PENELOPE B&B	Iadicicco Penelope	Via Albenga, 6	73100	LECCE	LE	3	6	2	€ 25	€ 40	01/04/2012-31/12/2012
1496	PIAZZA 300MILA B&B	Marcucci Stefano	Via 47° Rgt. Fanteria, 40	73100	LECCE	LE	4	10	4	€ 25	€ 80	01/01/2012-27/01/2012; 01/03/2012-05/11/2012; 01/12/2012-31/12/2012

N.	Denominazione	Titolare	Indirizzo	CAP	Comune	Prov	Tot. camere	Tot. posti letto	Tot. bagni	Prezzo min.	Prezzo max.	Periodi di apertura
1497	PIAZZA 300MILA B&B	Marcucci Mauro Giovanni	Via 47° Rgt. Fanteria, 40	73100	LECCE	LE	4	10	4	€ 25	€ 80	16/01/2012-29/01/2012; 01/02/2012-14/02/2012; 01/03/2012-20/10/2012; 29/10/2012-04/11/2012; 01/12/2012-17/12/2012; 26/12/2012-31/12/2012
1498	PIAZZA MAZZINI B&B	Stifani Stefano	Piazza Mazzini, 56	73100	LECCE	LE	5	10	4	€ 25	€ 40	01/01/2012-28/02/2012; 04/03/2012-30/09/2012; 01/11/2012-31/12/2012
1499	PIAZZA PARTIGIANI B&B	Caricato Vincenzo	Via V.Fornari, 22	73100	LECCE	LE	3	8	2	€ 25	€ 40	01/01/2012-15/02/2012; 01/03/2012-05/11/2012; 06/12/2012-31/12/2012
1500	PIAZZETTA SAN RAFFAELE B&B	De Pascalis Antonio Cesare	Via F. Gioia	73100	LECCE	LE	3	8	3	€ 30	€ 50	15/04/2012-30/10/2012
1501	PIAZZETTA SANTA CHIARA B&B	Acquaviva Bianca	V.Co Dietro L'Ospedale Dei Pellegrini, 27	73100	LECCE	LE	2	6	2	€ 25	€ 45	01/01/2012-15/01/2012; 16/02/2012-15/10/2012; 16/11/2012-31/12/2012
1502	PRINCIPI DI SAVOIA B&B	Fusaro Fabrizio	Via Principi Di Savoia, 41	73100	LECCE	LE	1	2	1	€ 50	€ 100	04/01/2012-31/01/2012; 01/03/2012-31/10/2012; 01/12/2012-31/12/2012
1503	QUI & ORA B&B	Lezzi Damiano	Via dei Patitari, 2	73100	LECCE	LE	6	10	8	€ 20	€ 65	01/01/2012-31/01/2012; 01/04/2012-31/12/2012
1504	RAUCCIO B&B	Martella Elisabetta	Via Dei Tulipani, 7	73100	LECCE	LE	3	7	2	€ 20	€ 50	01/04/2012-31/10/2012
1505	REALE B&B	Metrangolo Giuseppe	Via Reale, 41	73100	LECCE	LE	5	10	5	€ 40	€ 70	01/01/2012-31/01/2012; 01/03/2012 30/09/2012; 01/11/2012-31/12/2012
1506	REGINA B&B	Herzel Regina Maria	P.zza Sant'Oronzo, 44	73100	LECCE	LE	4	8	4	€ 25	€ 40	01/02/2012-31/10/2012; 01/12/2012-31/12/2012
1507	REGINA MARIA B&B	Laforgia Rita	P.Tta Regina Maria, 13	73100	LECCE	LE	1	6	1	€ 30	€ 80	01/01/2012-30/09/2012; 01/12/2012-31/12/2012
1508	RESIDENZA SAN LEONARDO B&B	Numaturismo S.R.L.	Via A. Coniger, 10	73100	LECCE	LE	3	10	3	€ 50	€ 100	11/02/2012-19/10/2012; 31/10/2012-05/11/2012; 01/12/2012-31/12/2012
1509	ROSELLINA B&B	Valente Giavanna	Via Sferracavalli, 4	73100	LECCE	LE	1	2	1	€ 20	€ 40	01/01/2012-31/01/2012; 01/03/2012-31/10/2012; 01/12/2012-31/12/2012
1510	SACREBLEU B&B	Tornese Alessio	Via Delle Giravolte3/B	73100	LECCE	LE	1	2	1	€ 45	€ 90	01/01/2012-3/01/2012; 01/04/2012-31/12/2012
1511	SALANDRA B&B	Bonea Pierfrancesco	Via Salandra, 19	73100	LECCE	LE	1	4	1	€ 30	€ 100	01/01/2012-15/01/2012; 01/03/2012-15/11/2012; 01/12/2012-31/12/2012
1512	SALENTO B&B	Prete Claudio	Via Corvaglia,5	73100	LECCE	LE	2	4	2	€ 20	€ 28	01/01/2012-28/02/2012; 01/04/2012-30/11/2012
1513	SAMA' B&B	Sparasci Lorenzo	Via F. Bacile, 19	73100	LECCE	LE	4	9	2	€ 30	€ 50	01/01/2012-08/01/2012; 10/02/2012-28/10/2012; 01/12/2012-31/12/2012
1514	SANTA ROSA B&B	D'Eia Arianna	Via Giammatteo, 17	73100	LECCE	LE	1	3	1	€ 15	€ 40	01/01/2012-30/09/2012; 01/12/2012-31/12/2012
1515	SCIARADAMAR B&B	Verardi Valeria	Via L. Sapeto - San Cataldo	73100	LECCE	LE	3	8	2	€ 35	€ 150	01/01/2012-09/01/2012; 20/03/2012-18/09/2012; 24/10/2012-31/12/2012
1516	SETTE B&B	Mancina Marta	Via Nino Bixio, 7	73100	LECCE	LE	1	3	1	€ 20	€ 30	01/05/2012-15/09/2012
1517	SETUR B&B	Muci Silvia	Via Lombardia, 6/8	73100	LECCE	LE	3	6	3	€ 30	€ 35	09/01/2012-29/02/2012; 01/04/2012-30/09/2012; 01/12/2012-31/12/2012

N.	Denominazione	Titolare	Indirizzo	CAP	Comune	Prov	Tot. camere	Tot. posti letto	Tot. bagni	Prezzo min.	Prezzo max.	Periodi di apertura
1518	SOGNI D'ORO B&B	Campeggio Vitangelo	Via Montello, 1	73100	LECCE	LE	6	10	6	€ 20	€ 70	01/01/2012-14/01/2012; 01/02/2012-14/02/2012; 01/03/2012-14/03/2012; 01/04/2012-09/12/2012; 26/12/2012-31/12/2012
1519	SOLARIS B&B	Caputo Alessandro	Via Taranto, 220	73100	LECCE	LE	4	7	2	€ 25	€ 35	01/01/2012-31/01/2012; 01/04/2012-31/12/2012
1520	SOLE E SALE B&B	Piccinno Marianna	Via Giacomo Cartier, 6	73100	LECCE	LE	1	4	1	€ 35	€ 60	01/03/2012-31/12/2012
1521	SOTTO LE STELLE B&B	Pascali Emanuela	Via Don Bosco, 34	73100	LECCE	LE	4	9	4	€ 25	€ 35	01/01/2012-30/09/2012
1522	STELLE DEL SALENTO B&B	Candido Ilaria	Via A. Zimbalo, 22	73100	LECCE	LE	4	9	4	€ 30	€ 80	01/01/2012-15/01/2012; 16/02/2012-30/09/2012; 01/11/2012-31/12/2012
1523	SUITE GALATEO B&B	Bosna Alessandra	Via Galateo, 40	73100	LECCE	LE	3	4	2	€ 25	€ 40	01/01/2012-14/01/2012; 15/03/2012-31/12/2012
1524	SUITE LE GIRAVOLTE B&B	Bosna Alessandra	Via E. Persone', 33	73100	LECCE	LE	1	4	1	€ 80	€ 120	01/01/2012-31/01/2012; 01/04/2012-31/12/2012
1525	SUITE ONE B&B	Causo Errico	Via 47° Rgt. Fanteria, 9	73100	LECCE	LE	1	2	1	€ 20	€ 90	01/01/2012-31/01/2012; 01/03/2012-31/10/2012; 01/12/2012-31/12/2012
1526	SULE, MARE, JENTU B&B	De Rinaldis Massimo	Via Sagrado, 14	73100	LECCE	LE	3	7	2	€ 25	€ 40	01/01/2012-10/01/2012; 11/03/2012-31/12/2012
1527	SWEET DREAMS B&B	Rucco Giovanni	Via Arno, 7	73100	LECCE	LE	1	2	1	€ 25	€ 30	01/01/2012-31/10/2012
1528	SWEET PARADISE B&B	Dollorenzo Giovanni	Via Dell'Asparagina, 10	73100	LECCE	LE		7	2	€ 20	€ 40	01/04/2012-31/10/2012; 01/12/2012- 31/12/2012
1529	SWEET PLACE B&B	Pino Cosimo	Via D'Aragona, 17/B	73100	LECCE	LE	2	4	2	€ 35	€ 60	01/01/2012-15/02/2012; 16/03/2012-30/09/2012; 01/11/2012-31/12/2012
1530	TENUTA AGRIVERDE B&B	Scarciglia Maria Rosaria	Via Cav. D'Italia	73100	LECCE	LE	4	10	4	€ 60	€ 70	01/04/2012-31/12/2012
1531	THE CUBE B&B	De Luca Mariella	Corte Roberto Volturio, 3	73100	LECCE	LE	1	2	1	€ 60	€ 80	01/01/2012-31/01/2012; 15/03/2012-0/09/2012; 30/11/2012-31/12/2012
1532	TORRE DEI CARRETTI B&B	Sanasi Anna Maria	C.Te Torre Dei Carretti, 4	73100	LECCE	LE	1	3	1	€ 50	€ 70	01/03/2012-31/12/2012
1533	TORRE DEL PARCO - 1419 B&B	Soc. 1419 Torre Del Parco Srl Di Rosanna Barbagallo	Viale Torre Del Parco, 1	73100	LECCE	LE	6	10	6	€ 30	€ 500	01/01/2012-08/01/2012; 08/02/2012-31/10/2012; 1/12/2012-31/12/2012
1534	TRESESSANTA360° B&B	Napoletano Laura	Via Giammatteo, 18	73100	LECCE	LE	3	8	2	€ 25	€ 45	01/01/2012-08/01/2012; 16/03/2012-31/12/2012
1535	VENTO DELL'EST B&B	Pinto Laura	Via Margarito Da Brindisi (Loc. San Cataldo), 42	73100	LECCE	LE	3	8	3	€ 20	€ 60	01/01/2012-15/01/2012; 15/03/2012-31/12/2012
1536	VIA COSIMO DE GIORGI B&B	Torricelli Margherita	Via Cosimo De Giorgi, 16	73100	LECCE	LE	3	8	2	€ 40	€ 50	01/03/2012-31/12/2012
1537	VIA LEUCA B&B	Zizzari Pietro Luigi	Via Leuca, 212	73100	LECCE	LE	6	10	6	€ 40	€ 55	01/01/2012-09/01/2012; 11/02/2012-30/09/2012; 01/11/2012-31/12/2012
1538	VIA SALANDRA B&B	D'Amato Maria Grazia	Via Salandra, 21/A	73100	LECCE	LE	1	3	1	€ 30	€ 50	15/01/2012-15/11/2012
1539	VIANNEY B&B	Cosma Gianluca	Via Pietro Vincenti,11	73100	LECCE	LE	1	4	1	€ 30	€ 40	24/04/2012-31/12/2012
1540	VICO DEL SOLE B&B	Arcaini Silvia	Vico Del Sole, 4	73100	LECCE	LE	2	6	2	€ 35	€ 100	01/01/2012-08/01 /2012; 16/02/2012-04/11/2012; 06/12/2012-31/12/2012
1541	VICO MOROSINI B&B	De Filippis Renato	Corte Morosini, 7/A	73100	LECCE	LE	1	2	1	€ 25	€ 40	01/01/2012-28/02/2012; 01/05/2012-31/12/2012
1542	VICO S. GIUSTO B&B	De Csiato Maria Paola	Vico S. Giusto, 2	73100	LECCE	LE	2	5	2	€ 40	€ 60	01/01/2012-15/01/2012; 15/02/2012-15/10/2012; 15/11/2012-31/12/2012
1543	VILLA AZZURRA B&B	Velenzisi Teresa Rosy	Via Sesia, 23	73100	LECCE	LE	2	5	2	€ 30	€ 30	19/03/2012-31/12/2012
1544	VILLA GIANNA B&B	Donno Giovanna	Via Calore, 5	73100	LECCE	LE	1	5	1	€ 35	€ 70	01/01/2012-31/01/2012; 01/04/2012-31/12/2012
1545	VILLA GLORIA B&B	Bianco Maria Antonia	Via Paone, 13	73100	LECCE	LE	6	10	3	€ 60	€ 100	01/01/2012-30/09/2012; 01/12/2012-31/12/2012

N.	Denominazione	Titolare	Indirizzo	CAP	Comune	Prov	Tot. camere	Tot. posti letto	Tot. bagni	Prezzo min.	Prezzo max.	Periodi di apertura
1546	VILLA GRAZIA B&B	Aloisi Giovanni	Via Ettore Muti	73100	LECCE	LE	5	7	5	€ 10	€ 80	01/01/2012-31/10/2012
1547	VILLA LIBERTY B&B	Gigante Giuseppe	Viale Alfieri, 2	73100	LECCE	LE	2	4	1	€ 35	€ 65	01/03/2012-31/12/2012
1548	VILLA LORENZA B&B	Martano Salvatore	Via Patrasso - Loc. San Cataldo, 18	73100	LECCE	LE	4	7	4	€ 30	€ 35	01/06/2012-30/09/2012
1549	VILLA ROMINA B&B	Capone Massimiliano	Via Keplero	73100	LECCE	LE	4	10	3	€ 30	€ 60	01/01/2012-30/10/2012
1550	VILLA URSO B&B	Carlino Carlo	Sp 11 San Pietro In Lama - Monteroni, 48	73100	LECCE	LE	4	10	4	€ 35	€ 50	22/03/2012-31/10/2012; 15/11/2012-31/12/2012
1551	VILLINO ROSSELLA B&B	Notaro Giuseppe	Via Castiglioncello (Torre Rinalda),18	73100	LECCE	LE	4	8	2	€ 20	€ 25	15/03/2012-30/09/2012
1552	VOLTE A SUD B&B	Bruno Vincenzo	Via Scarambone, 16	73100	LECCE	LE	3	6	3	€ 35	€ 45	01/01/2012-30/09/2012; 01/12/2012- 31/12/2012
1553	WHITE SUITE B&B	Ciullo Lucio Gabriele	Via Coniger, 5	73100	LECCE	LE	3	7	3	€ 30	€ 100	01/01/2012-31/01/2012; 01/03/2012-31/10/2012; 01/12/2012-31/12/2012
1554	ZAHIRAH B&B	Centonze Zaira	Via Iv Novembre, 23/A	73100	LECCE	LE	1	2	1	€ 25	€ 40	01/01/2012-15/01/2012; 01/03/2012-15/11/2012; 01/12/2012-31/12/2012
1555	ANNA PAOLA	Marziliano Anna Paola	Via De Gasperi, 12	73010	LEQUILE	LE	3	6	3	€ 20	€ 65	01/01/2012-15/02/2012; 09/03/2012-30/09/2012; 22/10/2012-07/11/2012; 29/11/2012-31/12/2012
1556	DRAGONI	Tondo Giuseppe	Via Unita' D'Italia, 43	73010	LEQUILE	LE	3	9	3	€ 20	€ 40	01/01/2012-08/01/2012; 13/02/2012-30/09/201; 26/10/2012-31/12/2012
1557	LA CASETTA DI MARIETTA	Manno Anna Maria	Via San Vito, 66	63010	LEQUILE	LE	1	2	1	€ 35	€ 60	01/01/2012-01/02/2012; 01/06/2012-01/08/2012; 01/12/2012-01/01/2013
1558	LA CORTE	Canuti Francesco	Via San Vito, 37	73010	LEQUILE	LE	2	7	2	€ 25	€ 35	01/01/2012-06/01/2012; 15/03/2012-30/09/2012; 01/12/2012-31/12/2012
1559	CASA FIORE B&B	Fiore Cosimo	Via Verdi, 24	73045	LEVERANO	LE	4	8	3	€ 25	€ 60	01/01/2012-10/01/2012; 01/03/2012-30/11/2012; 07/12/2012-31/12/2012;
1560	CORTE DE CASTRO B&B	Suppressa Andrea	Via San Cosimo, s.n.	73045	LEVERANO	LE	2	5	2	€ 25	€ 35	01/01/2012-31/01/201; 01/03/2012-31/12/2012
1561	DA ANTONELLA B&B	Micello Antonella	Via G. D'Annunzio, 61	73045	LEVERANO	LE	2	4	2	€ 20	€ 50	01/01/2012-30/09/2012; 01/11/2012-31/12/2012
1562	DA VERONICA B&B	Savina Elio	Via Iv Novembre, s.n.	73045	LEVERANO	LE	4	9	3	€ 25	€ 50	01/01/2012-31/01/2012; 01/04/2012-30/09/2012; 01/11/2012-31/12/2012
1563	DINA B&B	Zagà Addolorata	Via P. Mascagni, 5	73045	LEVERANO	LE	3	8	2	€ 25	€ 50	01/07/2012-31/08/2012
1564	DIPINTO B&B	Pinto Grazia	Via Cutura, 48	73045	LEVERANO	LE	4	6	2	€ 25	€ 45	01/04/2012-30/11/2012
1565	IL BORGO B&B	Strafella Elisa	Via Borgo Gorgoni, s.n.	73045	LEVERANO	LE	2	6	2	€ 20	€ 30	01/01/2012-15/01/2012; 01/08/2012-15/10/2012; 15/12/2012-31/12/2012
1566	LA COCCINELLA B&B	Politano Maria Consolata	Via L. Cadorna, 57	73045	LEVERANO	LE	1	3	1	€ 20	€ 60	01/06/2012-30/09/2012
1567	LA VIGNA B&B	Nestola Anna Laura	Via Einaudi, Ang. Via Marconi, 329	73045	LEVERANO	LE	5	10	4	€ 30	€ 100	01/04/2012-30/09/2012
1568	LARGO FONTANA B&B	Taurino Antonio	Largo Fontana	73045	LEVERANO	LE	2	6	2	€ 30	€ 70	01/01/2012-15/01/2012; 15/03/2012-15/05/2012; 15/06/2012-15/09/2012; 15/10/2012-31/12/2012
1569	MARALD B&B	Margapoti Aldo	Via Lunga, 142	73045	LEVERANO	LE	5	10	5	€ 25	€ 50	01/01/2012-31/01/2012; 01/03/2012-31/12/2012
1570	MINA E NANNI B&B	Gubello Flavio	Via L. Da Vinci, 8	73045	LEVERANO	LE	2	6	2	€ 30	€ 45	01/01/2012-28/02/2012; 01/04/2012-31/05/2012; 01/06/2012-01/10/2012; 01/11/2012-31/12/2012
1571	MONTETIRENA B&B	Matino Massimo	Loc. Monte D'Arena	73045	LEVERANO	LE	3	10	3	€ 25	€ 35	01/04/2012-30/09/2012

N.	Denominazione	Titolare	Indirizzo	CAP	Comune	Prov	Tot. camere	Tot. posti letto	Tot. bagni	Prezzo min.	Prezzo max.	Periodi di apertura
1572	ASKO	Bascià Antonio	Prov.Le Lecce Vernole, 96	73023	LIZZANELLO	LE	2	4	1	€ 30	€ 50	01/01/2012-31/10/2012; 01/12/2012-31/12/2012
1573	CASACONTE	Conte Candido	Via XXIV Maggio, 14 - 1° Piano	73023	LIZZANELLO	LE	2	4	2	€ 25	€ 35	01/04/2012-30/06/2012; 01/07/2012-01/10/2012
1574	IL CASTELLO TE LU SANNA'	De Pandis Salvatore	Piazza M. Ss. Assunta, 25	73023	LIZZANELLO	LE	5	10	4	€ 20	€ 70	10/03/2012-25/03/2012; 04/04/2012-20/04/2012; 29/04/2012-05/05/2012; 10/05/2012-10/10/2012; 28/10/2012-12/11/2012; 28/11/2012-05/12/2012; 20/12/2012-31/12/2012
1575	LA LIZZA	Mingiano Ada	Via Della Liberta', 90	73023	LIZZANELLO	LE	3	7	3	€ 25	€ 30	01/01/2012-31/01/2012; 01/04/2012-30/09/2012; 10/12/2012-31/12/2012
1576	LE GRAVELLE	Mihaljevic Patrizia	C.da Gravelle	73023	LIZZANELLO	LE	2	8	1	€ 30	€ 45	01/01/2012-15/01/2012; 01/03/2012-31/10/2012; 01/12/2012-31/12/2012
1577	VICO SAN MARTINO	Leo Angelo	Via Vico San Martino, 4 - 1° Piano	73023	LIZZANELLO	LE	2	5	2	€ 25	€ 40	25/06/2012-14/10/2012; 16/12/2012-14/01/2012
1578	ACASADITOMA B&B	Toma Carlo	Via Iv Novembre, 34	73024	MAGLIE	LE	2	4	2	€ 40	€ 65	01/04/2012-01/10/2012
1579	ANTIQUAMALLE B&B	Bisanti Alessandra	Via De Lorentis, 58	73024	MAGLIE	LE	4	10	4	€ 20	€ 40	01/01/2012-31/01/2012; 01/04/2012-30/09/2012; 01/11/2012-31/12/2012
1580	DIMORA DI MARTA B&B	Cisotta Maria Rosaria	Via Cap. N. Macchia, 28	73024	MAGLIE	LE	3	5	3	€ 20	€ 35	01/01/2012-31/01/2012; 01/03/2012-31/12/2012
1581	ELIO'S B&B	Vincenti Mario Elio	Via L. Da Vinci, 7 - P.T.	73024	MAGLIE	LE	4	9	5	€ 16	€ 45	01/01/2012-19/01/2012; 30/01/2012-16/02/2012; 27/02/2012-18/10/2012; 29/10/2012-31/12/2012
1582	GEGENO B&B	Greco Antonio	Via Turati - Localita' Pezze, s.n.	73024	MAGLIE	LE	1	2	1	€ 25	€ 50	15/07/2012-15/09/2012
1583	I COCCI B&B	Alessandri Maria	Via Per Otranto Contr.San Martino, s.n.	73024	MAGLIE	LE	2	6	2	€ 30	€ 50	01/01/2012-31/01/2012; 01/03/2012-30/09/2012; - 01/12/2012-31/12/2012
1584	IL VISITATORE	Giuseppe Ruggeri	Via Cavalieri Di V. Veneto, 6	73024	MAGLIE	LE	2	4	2	€ 30	€ 40	01/01/2012-31/01/2012; 01/03/2012-31/10/2012; 01/12/2012-31/12/2012
1585	MASSERIA LE PEZZATE B&B	Parma Mario	C.Da Gallipoli/Scorrano	73024	MAGLIE	LE	5	10	5	€ 30	€ 70	01/05/2012-15/09/2012
1586	MORIGINO B&B	Mercier Stefano	Via Arimondi, 44	73024	MAGLIE	LE	3	6	3	€ 20	€ 35	15/06/2012-15/09/2012
1587	POLICARITA B&B	Resta Luca	Via Baracca, 59	73024	MAGLIE	LE	3	6	3	€ 40	€ 70	01/01/2012-08/01/2012; 14/01/2012-22/02/2012; 25/02/2012-14/06/2012; 16/06/2012-30/09/2012; 16/10/2012-31/12/2012
1588	SALENTO VACANZE B&B	Gambino Anna	Via Summonte, 10	73024	MAGLIE	LE	5	10	2	€ 16	€ 60	01/01/2012-09/01/2012; 01/03/2012-31/10/2012; 01/12/2012-31/12/2012
1589	SOLE MARE E VENTO B&B	Minosi Luciana	Via S.Pio X, 15	73024	MAGLIE	LE	2	4	2	€ 20	€ 40	01/01/2012-31/01/2012; 01/04/2012-30/09/2012; 01/11/2012-31/12/2012
1590	SOPHIE B&B	Nadia Cesari	Via Don Antonio Giannuzzi, 10/A	73024	MAGLIE	LE	1	3	1	€ 18	€ 35	01/01/2012-10/01/2012; 24/03/2012-03/11/2012; 30/11/2012-31/12/2012
1591	VACANZE SALENTO B&B	Pietro De Donno	Via F. Summonte, 10 Int. 1	73024	MAGLIE	LE	5	10	2	€ 16	€ 60	01/01/2012-29/02/2012; 01/04/2012-31/08/2012; 01/11/2012-31/12/2012
1592	VILLA VITTORIA B&B	Montefusco Alfio	C.da Otranto	73024	MAGLIE	LE	5	10	5	€ 35	€ 65	01/01/2012-04/11/2012; 06/12/2012-31/12/2012

N.	Denominazione	Titolare	Indirizzo	CAP	Comune	Prov	Tot. camere	Tot. posti letto	Tot. bagni	Prezzo min.	Prezzo max.	Periodi di apertura
1593	ZUCCHERO E MIELE B&B	Fedele Renata	Via Puzzovio, 6	73024	MAGLIE	LE	3	9	3	€ 25	€ 35	01/01/2012-15/03/2012; 01/04/2012-15/10/2012; 01/11/2012-31/12/2012
1594	AL PARCO	Graziano Schito	Largo Pozzelle, 51	73025	MARTANO	LE	3	10	3	€ 20	€ 50	01/01/2012-06/02/2012; 09/03/2012-24/09/2012; 25/10/2012-05/11/2012; 07/12/2012-31/12/2012
1595	CASA PINO	Bruna Boldi	Via Marconi, 91	73025	MARTANO	LE	4	10	4	€ 15	€ 50	15/06/2012-15/09/2012
1596	LA PORTA D'ORIENTE B&B	Stomeo Anna	Via Aldo Moro, 24	73025	MARTANO	LE	5	10	5	€ 20	€ 50	23/03/2012-04/11/2012
1597	LA ROSA DEI VENTI	De Pascalis Salvatore	Via Stampacchia, 4	73025	MARTANO	LE	3	6	3	€ 25	€ 60	01/01/2012-30/10/2012; 01/12/2012-31/12/2012
1598	LECCELSO B&B	Pierluigi Sicuro	Via C. Moschettini, 3	73025	MARTANO	LE	4	10	4	€ 35	€ 150	16/02/2012-31/12/2012
1599	MAGNA GRECIA	Montinaro Luciano	Via Magna Grecia, 38	73025	MARTANO	LE	5	10	2	€ 20	€ 40	01/01/2012-31/10/2012; 01/12/2012-31/12/2012
1600	MARTIUS	Sicuro Antonio	Via Pozzelle, 12	73025	MARTANO	LE	5	10	5	€ 15	€ 50	01/03/2012-01/10/2012; 30/10/2012-01/01/2013
1601	NONNA LUCIA	Antonia De Pascalis	Via S. Giovanni Bosco, 43	73025	MARTANO	LE	4	8	4	€ 30	€ 50	01/01/2012-30/09/2012; 01/11/2012-31/12/2012
1602	TERRA	De Giorgi Beniamino	Via Terra, 6	73025	MARTANO	LE	4	10	4	€ 20	€ 30	11/04/2012-30/10/2012
1603	ULIVE GRANDI B&B	Tarantino Luigi	Via Comunale Traglia (Km. 1)	73025	MARTANO	LE	5	10	4	€ 22	€ 38	10/06/2012-31/10/2012
1604	ALLE CALENDE GRECHE	Eusebio Grazioli	Via Roma, 232	73020	MARTIGNANO	LE	3	9	4	€ 20	€ 60	01/01/2012-15/01/2012; 11/02/2012-19/02/2012; 01/04/2012-01/10/2012; 27/10/2012-04/11/2012; 01/12/2012-31/12/2012
1605	DONNA GRAZIA	Esposito Anna Rita	Via Colombo, 45	73020	MARTIGNANO	LE	3	9	4	€ 45	€ 95	01/04/2012-06/05/2012; 02/06/2012-30/09/2012; 01/12/2012-31/12/2012
1606	ELENA	Giannuzzi Paolo	Via Cadorna, 73	73020	MARTIGNANO	LE	3	6	3	€ 20	€ 80	01/06/2012-30/09/2012; 01/11/2012-31/12/2012
1607	LE DUE CORTI	Macchia Saverio	Via S.Nicola, 54	73020	MARTIGNANO	LE	5	10	5	€ 30	€ 100	01/01/2012-08/01/2012; 06/04/2012-30/09/2012; 07/12/2012-10/12/201; 21/12/2012-31/12/2012
1608	LE POZZELLE	Milanese Nadia	Via San Pantaleo, 1	73020	MARTIGNANO	LE	2	6	2	€ 35	€ 70	02/04/2012-31/10/2012; 15/12/2012-31/12/2012
1609	LU CARRA	Tolomei Pasqualina	Via A. Diaz, 62	73020	MARTIGNANO	LE	2	4	1	€ 30	€ 60	01/01/2012-08/01/2012; 06/04/2012-30/09/2012
1610	MIRA	Bray Paola	Via San Nicola, 74	73020	MARTIGNANO	LE	4	8	4	€ 30	€ 70	01/01/2012-15/02/2012; 01/03/2012-31/03/2012; 01/06/2012-31/08/2012
1611	PANTELEIMON	Creti Salvatore	Via San Nicola, 40	73020	MARTIGNANO	LE	3	8	2	€ 30	€ 70	05/07/2012-30/09/2012; 22/12/2012-31/12/2012
1612	SAN NICOLA	Sergio Giovanna	Via San Nicola, 31	73020	MARTIGNANO	LE	2	5	1	€ 20	€ 30	15/07/2012-31/08/2012
1613	AL PRIVE'	Carnovale Luigina	Via Calabria, 4	73046	MATINO	LE	4	8	4	€ 15	€ 40	01/01/2012-31/10/2012; 01/12/2012-31/12/2012
1614	BELLA VISTA	Coppola Deborah	Via Savona, 86	73046	MATINO	LE	3	6	3	€ 25	€ 40	01/02/2012-30/03/2012; 15/04/2012-30/09/2012; 01/12/2012-31/12/2012
1615	LA RONDINELLA	Camilleri Concetta	Via Sardegna, 20	73046	MATINO	LE	3	6	2	€ 30	€ 35	01/06/2012-31/08/2012
1616	LI SPIRI	De Nuzzo Rita	Via Calabria, 10	73046	MATINO	LE	2	2	2	€ 35	€ 45	30/04/2012-30/09/2012; 15/10/2012-15/11/2012
1617	MAGNOLIA	Bove Enrico	Viale Grotta S.Ermete, 17	73046	MATINO	LE	4	10	3	€ 25	€ 85	01/04/2012-31/12/2012
1618	OLEANDRO	Barone Antonio	Via Marche, 21	73046	MATINO	LE	2	4	2	€ 35	€ 45	01/05/2012-30/09/2012
1619	SOLEPINETA	De Rose Michela	Via Calabria, 2	73046	MATINO	LE	4	9	4	€ 40	€ 100	13/06/2012-30/09/2012; 01/12/2012-31/12/2012

N.	Denominazione	Titolare	Indirizzo	CAP	Comune	Prov	Tot. camere	Tot. posti letto	Tot. bagni	Prezzo min.	Prezzo max.	Periodi di apertura
1620	SOSTA A LEVANTE	Bandiello Paola	Via Panorama, 37	73046	MATINO	LE	4	8	2	€ 60	€ 100	01/01/2012-31/01/201; 01/03/2012-31/10/2012; 01/12/2012-31/12/2012
1621	SOSTA A PONENTE	Caroppo Daniele	C.da Ciccolia	73046	MATINO	LE	2	5	2	€ 40	€ 100	01/01/2012-31/01/2012; 01/03/2012-31/10/2012; 01/12/2012-31/12/2012
1622	VILLA STESIA	Santoro Adriana	Viale Italia, 13	73046	MATINO	LE	6	10	4	€ 35	€ 90	01/01/2012-15/01/2012; 15/03/2012-15/10/2012; 15/12/2012-31/12/2012
1623	ALBA DI BENDAY ALBANA B&B	Benday Albana	Via Prov.Le Melendugno-Vernole Km.1,5 - s.n.	73026	MELENDUGNO	LE	6	10	6	€ 25	€ 50	07/03/2012-09/11/2012
1624	ANDAVILUGIA B&B	Giacomo Tarantino	Rione Brunese, s.n.	73026	MELENDUGNO	LE	3	6	1	€ 30	€ 35	01/06/2012-30/10/2012
1625	ANTICHE TORRI	Barlafante Ennio	Via Gioberti, 16	73026	MELENDUGNO	LE	3	7	3	€ 20	€ 30	14/05/2012-30/10/2012; 01/12/2012-31/12/2012
1626	B&B STANCARO DUE	Aprile Antonio Luigi	C.da Coppola, s.n.	73026	MELENDUGNO	LE	5	10	5	€ 25	€ 40	15/06/2012-15/09/2012
1627	BLU	Montinaro Cosimo	Via Tevere, 15 - P.P.	73026	MELENDUGNO	LE	4	10	4	€ 27	€ 54	01/01/2012-30/10/2012; 01/12/2012-31/12/2012
1628	BREEZES INTERNATIONAL SALENTO B&B	Luciano Daniela	C.da Giammarino - Borgagne	73026	MELENDUGNO	LE	5	10	3	€ 40	€ 80	01/04/2012-31/12/2012
1629	CLAMAREMA B&B	Carrozzo Claudio	Via A. De Gasperi, 61	73026	MELENDUGNO	LE	4	10	4	€ 40	€ 160	13/08/2012 - 31/10/2012; 01/12/2012 - 31/12/2012
1630	DA MAMMA ROSANNA	Sciurti Cinzia	Zona Runchia	73026	MELENDUGNO	LE	4	10	4	€ 30	€ 45	10/05/2012-30/09/2012; 01/12/2012-31/12/2012
1631	GARDEN B&B	Saporito Sandro	Via Sant'Andrea	73026	MELENDUGNO	LE	4	9	4	€ 15	€ 30	01/03/2012-31/12/2012
1632	I DUE PINI B&B	Alberto Santoro	Via Prov.Le Melendugno- San Foca, s.n.	73026	MELENDUGNO	LE	6	10	2	€ 25	€ 40	01/05/2012-31/10/2012
1633	IL CORBEZZOLO	Tamburrino Anna	Prov.le Borgagne Sant'Andrea Cont.Da Malapezza - Località S. Andrea, s.n.	73026	MELENDUGNO	LE	5	10	2	€ 25	€ 50	01/06/2012-15/09/2012
1634	IL GIARDINO DEI SUONI B&B	Gabrieli Claudia	Via Sant'Agostino, 22	73026	MELENDUGNO	LE	6	10	6	€ 25	€ 40	01/01/2012-30/09/2012; 01/12/2012-31/12/2012
1635	LA JANNARA B&B	De Carlo Antonio	Iv Trav. Via Jannara Torre Specchia	73026	MELENDUGNO	LE	3	6	2	€ 25	€ 40	01/05/2012-30/09/2012
1636	LA LITTERA DEL BORGO	Cosimo Raffaele Tondo	Vico Chiesa, 2	73026	MELENDUGNO	LE	3	6	3	€ 15	€ 35	01/05/2012-31/12/2012
1637	LA ZOLFARA B&B	Longo Lorenzo	Via Parini Roca Li Post	73026	MELENDUGNO	LE	3	6	2	€ 20	€ 40	01/06/2012-15/09/2012
1638	LO SCOGLIO B&B	Vergari Giovanni	Lungomare Matteotti, 31	73026	MELENDUGNO	LE	5	10	4	€ 25	€ 40	01/03/2012-30/10/2012
1639	MAMMA ASSUNTA B&B	Mercuri Assunta	Via De Amicis, 46	73026	MELENDUGNO	LE	5	10	5	€ 15	€ 45	01/03/2012-30/09/2012
1640	MIRAGE B&B	Stella Raffaella	S.P. Borgagne - S. Andrea	73026	MELENDUGNO	LE	3	6	1	€ 60	€ 120	01/06/2012-30/08/2012
1641	MONTINARO	Montinaro Raffaele	Via Tevere, 15	73026	MELENDUGNO	LE	4	10	4	€ 27	€ 54	01/01/2012-30/10/2012; 01/12/2012-31/12/2012
1642	NEPTUNIA	Lenti Marianna	Prov.Le San Cataldo - San Foca Angolo Via Nettuno, 1	73026	MELENDUGNO	LE	6	9	4	€ 20	€ 40	01/04/2012-30/09/2012
1643	PARADISE B&B	Anna Guido	Via San Foca, 1	73026	MELENDUGNO	LE	6	10	4	€ 25	€ 40	01/01/2012-30/01/2012; 01/04/2012-31/10/2012; 01/12/2012-01/01/2013
1644	PERSICHELLA B&B	Brescia Adriana	Localita' Persichella Borgagne Di Melendugno	73026	MELENDUGNO	LE	3	7	2	€ 15	€ 40	01/06/2012-30/09/2012
1645	SAN BASILIO B&B	Petrachi Walter	Via Prov.Le Melendugno-San Foca	73026	MELENDUGNO	LE	3	8	2	€ 20	€ 45	01/04/2012-30/09/2012
1646	SANTA LARIA B&B	Turi Valentina	Via Cairoli, 2	73026	MELENDUGNO	LE	4	8	4	€ 25	€ 35	01/03/2012-30/04/2012; 01/06/2012-30/09/2012
1647	SMIT HOUSE B&B	Corrado Fulvio	Via Sentinella, s.n.	73026	MELENDUGNO	LE	6	10	6	€ 25	€ 55	01/04/2012-30/09/2012
1648	STANCARO B&B	Aprile Anna Laura	Via Contrada Coppola - Zona Costarella	73026	MELENDUGNO	LE	5	10	2	€ 25	€ 40	01/06/2012-15/09/2012
1649	TENUTA CALITRE B&B	Matteo Pascali	Via Prov.Le Melendugno-Torre Dell'Orso	73026	MELENDUGNO	LE	4	10	4	€ 20	€ 45	01/04/2012-30/10/2012
1650	TENUTA GEMMA B&B	Capone Luigi	Zona Rauccio	73026	MELENDUGNO	LE	4	8	2	€ 27	€ 45	01/06/2012-15/09/2012
1651	TENUTA PATOLICCHIE B&B	Olga Anna Marchello	Località Padolicche, s.n.	73020	MELENDUGNO	LE	4	10	3	€ 25	€ 50	01/03/2012-30/09/2012
1652	TENUTA POZZELLO B&B	Candido Antonia	Via Vicinale Roca Vecchia	73026	MELENDUGNO	LE	4	10	3	€ 20	€ 50	01/04/2012-30/09/2012

N.	Denominazione	Titolare	Indirizzo	CAP	Comune	Prov	Tot. camere	Tot. posti letto	Tot. bagni	Prezzo min.	Prezzo max.	Periodi di apertura
1653	TORRE SPECCHIA	De Matteis Vita	Via Iannara	73026	MELENDUGNO	LE	6	10	5	€ 15	€ 35	01/06/2012-30/09/2012
1654	VACANZE INTELLIGENTI B&B	Flacco Rosa Delia	Via Kennedy (I° Piano), 36/B	73026	MELENDUGNO	LE	2	4	1	€ 25	€ 35	01/04/2012-31/10/2012
1655	VALENTINA B&B	Castrignano' Luigi	Viale Argentina, 82	73026	MELENDUGNO	LE	6	10	6	€ 15	€ 25	01/07/2012-30/09/2012
1656	VILLA DESIRÈE B&B	Garrisi Daniela	Piazza Pablo Neruda	73026	MELENDUGNO	LE	2	6	2	€ 25	€ 50	01/04/2012-30/09/2012; 01/12/2012-31/12/2012
1657	VILLA EMANUELA	Aprile Luca	Cont. Coppola Tenuta Stancaro	73026	MELENDUGNO	LE	3	6	2	€ 25	€ 45	01/06/2012-30/09/2012
1658	VILLA GIADA B&B	Lauretana Santoro	Zona Barone Di Muro, s.n.	73026	MELENDUGNO	LE	3	10	3	€ 25	€ 50	01/01/2012-10/01/2012; 05/04/2012-30/09/2012; 23/12/2012-31/12/2012
1659	VILLA IRIS B&B	Santoro Marcello	Via Lenin, 1	73026	MELENDUGNO	LE	5	10	5	€ 20	€ 45	01/01/2012-30/01/2012; 01/03/2012-03/10/2012; 10/12/2012-31/12/2012
1660	VILLA NIKE B&B	Corliano' Tiziana	Zona San Basilio "Incioli", San Foca	73026	MELENDUGNO	LE	4	10	3	€ 25	€ 45	01/06/2012-30/09/2012
1661	LA MELISSA B&B	Cataldi Marzano Cristina	Via Racale, 115	73040	MELISSANO	LE	2	6	2	€ 25	€ 40	01/01/2012-10/01/2012; 01/04/2012-10/05/2012; 01/06/2012-15/10/2012; 01/12/2012-31/12/2012
1662	LE OZZE B&B	Ferrari Annunziata	Via Dante Alighieri, 39	73046	MELISSANO	LE	5	7	5	€ 15	€ 50	01/01/2012-10/01/2012; 01/04/2012-10/05/2012; 01/06/2012-15/10/2012; 01/12/2012-31/12/2012
1663	KALINITTA B&B	Quarta Addolorata	Via Scineo, 14	73020	MELPIGNANO	LE	2	4	1	€ 25	€ 30	01/06/2012-30/09/2012
1664	LU STAFFA B&B	Addolorata Domenica Gaetani	Via Vic. Scineo, 18	73020	MELPIGNANO	LE	4	9	4	€ 30	€ 40	01/03/2012-31/12/2012
1665	PLATHEA B&B	Marti Luigi	Via Salento, 25	73020	MELPIGNANO	LE	1	2	1	€ 25	€ 35	01/06/2012-31/08/2012; 01/12/2012-31/12/2012
1666	IL CALESSE	Riccardi Giorgio	S.S. 275	73035	MIGGIANO	LE	5	10	3	€ 20	€ 60	27/06/2012-31/12/2012
1667	CASA PASCA B&B	Apostolou Chiara Xanti	Via B. Pasca, 6	73027	MINERVINO DI LECCE	LE	6	10	6	€ 30	€ 100	01/01/2012-15/01/201; 01/02/2012-16/02/2012; 01/03/2012-06/11/2012; 22/12/2012-31/12/2012
1668	COCUMA B&B	Giampiero Musaro'	Via Isonzo, 62	73027	MINERVINO DI LECCE	LE	6	10	6	€ 30	€ 100	01/01/2012-31/01/2012; 01/03/2012-30/03/2012; 01/06/2012-30/09/2012
1669	LI PUSCIAI B&B	Maria Gabriella Guglielmo	Via Martiri D'Otranto, 26	73027	MINERVINO DI LECCE	LE	4	10	4	€ 20	€ 40	01/01/2012-20/01/2012; 01/01/2012-20/02/2012; 01/03/2012-31/12/2012
1670	LIFE'S HOTEL B&B	Calcagnile Giuseppe	Via Santa Lucia, 26	73027	MINERVINO DI LECCE	LE	6	10	6	€ 42	€ 120	01/01/2012-15/01/2012; 11/02/2012-10/11/2012; 16/12/2012-31/12/2012
1671	MASSERIA DEI 12 GRANAI B&B	Guarrella Tommaso	Via Pozzelle, 28	73027	MINERVINO DI LECCE	LE	5	10	6	€ 40	€ 60	01/04/2012-15/10/2012
1672	PALAZO SIENA HOME & MORE	Siena Mario	Piazza Del Popolo, 10	73027	MINERVINO DI LECCE	LE	6	10	6	€ 250	€ 500	01/04/2012-15/10/2012; 01/11/2012-31/12/2012
1673	PALAZZO COLUCCI-BERARDUCCI	Maria Teresa Bandello	Via G.Pascoli, 10/C	73027	MINERVINO DI LECCE	LE	3	6	4	€ 100	€ 170	01/05/2012-30/10/2012
1674	TERRA MARIS B&B	Pino Doriana Marines	Via La Pira, 6	73027	MINERVINO DI LECCE	LE	5	8	2	€ 30	€ 50	01/01/2012-30/09/2012; 01/11/2012-31/12/2012
1675	IL GELSO B&B	Catalano Massimo	Strada Comunale Sant'Oronzo, 1	73047	MONTERONI DI LECCE	LE	6	10	5	€ 25	€ 35	22/07/2012-30/10/2012; 01/12/2012-31/12/2012
1676	LA CASINA	Lorenzo Maria Olga	Via Marconi, 18	73047	MONTERONI DI LECCE	LE	1	2	1	€ 15	€ 100	01/01/2012-20/01/2012; 25/01/2012-07/04/2012; 12/04/2012-03/11/2012; 08/11/2012-31/12/2012
1677	VILLA DE GIORGI B&B	Pascariello Gabriella	Via S. Fili, 110	73047	MONTERONI DI LECCE	LE	5	10	5	€ 45	€ 70	20/04/2012-20/12/2012
1678	VILLA MARINES B&B	Longo Maria Ines	C.da Masseria Nuova, 16	73047	MONTERONI DI LECCE	LE	4	8	4	€ 27	€ 35	01/03/2012-30/04/2012; 01/06/2012-31/10/2012; 01/12/2012-31/12/2012
1679	BED & BREAKFAST	Marino Maria	Via Vereto	73040	MORCIANO DI LEUCA	LE	2	7	1	€ 25	€ 40	01/03/2012-31/10/2012
1680	BED & BREAKFAST	Melcarne Danilo	Via Ettore D'Amore, 10	73040	MORCIANO DI LEUCA	LE	5	5	5	€ 20	€ 30	01/07/2012-31/12/2012

N.	Denominazione	Titolare	Indirizzo	CAP	Comune	Prov	Tot. camere	Tot. posti letto	Tot. bagni	Prezzo min.	Prezzo max.	Periodi di apertura
1681	BED & BREAKFAST	Ottobre Giovanni	Corso Venezia	73040	MORCIANO DI LEUCA	LE	3	6	2	€ 35	€ 65	01/01/2012-15/01/2012; 15/03/2012-15/10/2012; 15/12/2012-31/12/2012
1682	DEL CONTADINO	Cosi Antonio Rocco	Via Boccaccio, 30	73040	MORCIANO DI LEUCA	LE	4	10	5	€ 30	€ 90	18/06/2012-15/09/2012
1683	DELFINO BLU B&B	Dall'Armellina Luigi	Via Taranto, 10	73040	MORCIANO DI LEUCA	LE	4	10	4	€ 30	€ 60	15/03/2012 - 31/10/2012
1684	LA MAGNOLIA	Renna Adriano	Viale Degli Eroi, 45	73040	MORCIANO DI LEUCA	LE	5	10	5	€ 30	€ 80	01/01/2012-15/01/2012; 10/03/2012-30/09/2012; 01/12/2012-31/12/2012
1685	LE FATE DEL SALENTO	Colella Ada Lisa	Via G. Garibaldi, 35	73040	MORCIANO DI LEUCA	LE	4	10	5	€ 20	€ 45	13/07/2012-31/12/2012
1686	LE PAIARE	Longo Anna Rita	Via Nepole, 17/19	73040	MORCIANO DI LEUCA	LE	4	8	4	€ 30	€ 60	30/03/2012-30/10/2012
1687	PICCA PICCA B&B	Malvicini Laura	Via Di Pozzo Fasulo	73040	MORCIANO DI LEUCA	LE	3	6	3	€ 120	€ 300	01/01/2012-08/01/2012; 23/03/2012-07/10/2012
1688	STELLA MARIS B&B	Carrozzo Francesca	Lungomare C. Colombo, 25	73040	MORCIANO DI LEUCA	LE	2	4	2	€ 40	€ 90	01/04/2012-31/12/2012
1689	TERRA INCANTATA B&B	Ciardo Diletta	Via Castromediano, 68	73040	MORCIANO DI LEUCA	LE	6	10	3	€ 50	€ 95	01/01/2012-31/01/2012; 16/03/2012-30/09/2012; 01/12/2012-31/12/2012
1690	FIORE B&B	Fiore Carlo Alberto	Via De Gasperi, 7	73036	MURO LECCESE	LE	2	3	2	€ 25	€ 35	01/01/2012-08/01/2012; 04/04/2012-10/04/2012; 20/04/2012-02/05/2012; 19/05/2012-30/09/2012; 20/12/2012-31/12/2012
1691	HANQORIAS B&B	Cambò Adriana	Via Isonzo, 28	73036	MURO LECCESE	LE	1	2	2	€ 40	€ 50	01/01/2012-15/01/2012; 16/02/2012-22/02/2012; 30/03/2012-04/11/2012; 06/12/2012-31/12/2012
1692	IL MELOGRANO B&B	Corrado Antonia	Via Giovanni XXIII, 7	73036	MURO LECCESE	LE	3	5	2	€ 20	€ 40	01/01/2012-08/01/2012; 28/02/2012-04/03/2012; 31/03/2012-04/11/2012; 06/12/2012-31/12/2012
1693	IL PALAZZO B&B	Vallance Ian William	Via Roma (Ang. Via Salentina) , 1 - 1° Piano	73036	MURO LECCESE	LE	4	9	4	€ 35	€ 60	01/01/2012-08/01/2012; 04/04/2012-10/04/2012; 20/04/2012-02/05/2012; 19/05/2012-31/10/2012; 07/12/2012-31/12/2012
1694	IL PRINCIPE B&B	Traversa Maria Grazia	Via Tripoli, 12	73026	MURO LECCESE	LE	3	6	3	€ 25	€ 40	01/01/2012-07/01/2012; 22/04/2012-02/11/2012; 07/12/2012-31/12/2012
1695	LA CISURA B&B	Zollino Roberta	Statale 16 Maglie-Otranto, s.n.	73036	MURO LECCESE	LE	3	6	3	€ 20	€ 50	01/04/2012- 0/10/2012; 01/12/2012-31/12/2012
1696	L'ANGOLO DEL DUCA	Alessandra Chiurazzi	Via Piave, 1	73036	MURO LECCESE	LE	2	4	2	€ 35	€ 60	01/01/2012-08/01/2012; 01/03/2012-04/11/2012; 01/12/2012-31/12/2012
1697	L'ANTICA CORTE B&B	Maggio Loredana	Via Vittorio Veneto, 26	73036	MURO LECCESE	LE	3	6	2	€ 22	€ 35	20/04/2012-20/06/2012; 20/07/2012-20/09/2012; 20/10/2012-30/12/2012
1698	L'ANTICO CAMINO B&B	Patella Nadia	Via Tripoli, 35	73036	MURO LECCESE	LE	6	10	6	€ 30	€ 70	01/01/2012-08/01/2012; 24/02/2012-04/03/2012; 04/04/2012-10/04/2012 ; 20/04/2012-02/05/2012; 19/05/2012-23/09/2012; 22/12/2012-31/12/2012
1699	PU' MAIA B&B	Santese Annamaria	C.da Crie S.S. 16	73036	MURO LECCESE	LE	4	7	5	€ 25	€ 35	01/01/2012-08/01/2012; 18/02/2012-22/02/2012; 31/03/2012-04/11/2012; 01/12/2012-31/12/2012
1700	SALENTO'S HOLIDAYS B&B	Botrogno Mauro	Via Roma, 86	73036	MURO LECCESE	LE	2	3	1	€ 25	€ 25	01/07/2012-25/08/2012
1701	VILLA SITRIE B&B	Maggio Antonio	Via Veneto, 151	73036	MURO LECCESE	LE	3	6	3	€ 20	€ 40	04/02/2012-23/10/2012; 07/12/2012-31/12/2012

N.	Denominazione	Titolare	Indirizzo	CAP	Comune	Prov	Tot. camere	Tot. posti letto	Tot. bagni	Prezzo min.	Prezzo max.	Periodi di apertura
1702	A CASA DI ROSA B&B	Tedesco Rosa	Via Tanza, 5	73048	NARDO'	LE	1	2	1	€ 12,50	€ 30	01/05/2012-30/09/2012
1703	ABRACADABRA B&B	Presta Pierluigi	Via Xxiv Maggio, 18	73048	NARDO'	LE	3	6	2	€ 25	€ 40	01/07/2012-31/08/2012
1704	AIA DI SPIRIDIONE B&B	Siciliano Silvia	C.da Carignano	73048	NARDO'	LE	5	10	5	€ 35	€ 45	01/03/2012-31/10/2012
1705	AL DUOMO B&B	Siciliano Massimo	Via G.B. De Michele, 22	73048	NARDO'	LE	2	6	3	€ 20	€ 30	01/01/2012-11/01/2012; 10/02/2012-04/11/2012; 04/12/2012-31/12/2012
1706	AL GLICINE	Monacizzo Francesco	Via N. Piccini, 11	73048	NARDO'	LE	2	5	2	€ 25	€ 40	01/05/2012-30/09/2012
1707	AL MADRIGALEB&B	Filograna Stefania	Via A. Custode, 15	73048	NARDO'	LE	5	10	3	€ 30	€ 50	01/01/2012-31/01/2012; 15/03/2012-15/10/2012; 01/12/2012-31/12/2012
1708	AL MELOGRANO B&B	Baccassino M. Rosaria	Via Dei Melograni (Ang. Via C. Colombo)	73048	NARDO'	LE	4	10	2	€ 30	€ 60	01/01/2012-30/10/2012; 01/12/2012-31/12/2012
1709	ANGELI DELL'OSANNA B&B	Durante Vincenzo	Via Duca Degli Abruzzi, 4	73048	NARDO'	LE	2	6	2	€ 20	€ 35	01/01/2012-31/01/2012; 01/04/2012-31/10/2012; 01/12/2012-31/12/2012
1710	ANTICA DIMORA	Colopi Antonella	Via Pellettieri, 10	73048	NARDO'	LE	5	10	5	€ 25	€ 45	01/01/2012-15/01/2012; 01/04/2012-30/09/2012; 20/12/2012-31/12/2012
1711	ANTICA NAUNA B&B	Livieri Marco Santino	Via Appia, 46/A	73048	NARDO'	LE	4	10	3	€ 20	€ 55	01/01/2012-31/01/2012; 15/03/2012-30/10/2012; 01/12/2012-31/12/2012
1712	ARCO ANTICO B&B	Manca Salvatore	Via Padreterno, 8	73048	NARDO'	LE	2	7	2	€ 20	€ 40	01/01/2012-15/01/2012; 01/06/2012-30/10/2012; 20/12/2012-31/12/2012
1713	B&B DEI GLICINI	Formoso Anna Maria	Via Dei Glicini, 1	73048	NARDO'	LE	3	7	2	€ 25	€ 35	31/03/2012-15/10/2012
1714	BELLINI RESIDENCE	Leuzzi Ivana Ornella	Via Bellini, 16	73048	NARDO'	LE	6	10	4	€ 15	€ 40	01/06/2012-30/09/2012
1715	BELVEDERE 4 COLONNE 2	Filograna Giovanni	Via O. Flacco, 2	73048	NARDO'	LE	3	8	3	€ 25	€ 90	18/04/2012-31/10/2012; 01/12/2012-31/12/2012
1716	BELVEDERE 4 COLONNE B&B	Filograna Giovanni	Via Larmarmora, 139	73050	NARDO'	LE	3	10	2	€ 25	€ 90	01/01/2012-31/01/2012; 01/03/2012-31/10/2012; 01/12/2012-31/12/2012
1717	BORGO CONSOLE 1	Minerba M. Cristina	Sp 359 Avetrana - Nardò	73048	NARDO'	LE	4	8	4	€ 25	€ 40	01/07/2012-30/09/2012
1718	BORGO CONSOLE AUGUSTO	Trinchera Aldo Salvatore	S.P. N. 359 Km 14+2	73048	NARDO'	LE	5	9	3	€ 30	€ 60	01/06/2012-30/12/2012
1719	BORGO CONSOLE B&B	Mazzotta Caterina	S.P. 359 Avetrana - Nardo'	73048	NARDO'	LE	4	8	4	€ 25	€ 40	01/07/2012-30/09/2012
1720	CALABRESE B&B	Calabrese Michele	Villaggio Resta	73048	NARDO'	LE	6	10	2	€ 20	€ 40	01/04/2012-30/09/2012
1721	CASE ARSE B&B	De Razza Giovanni	Via Case Arse, 18	73048	NARDO'	LE	4	10	1	€ 25	€ 50	01/03/2012-30/10/2012
1722	CONTE GOFFREDO B&B	Sanasi Gianluca	Via Conte Goffredo, 7	73048	NARDO'	LE	3	6	2	€ 25	€ 40	01/01/2012-28/02/2012; 15/03/2012-15/11/2012; 01/12/2012-31/12/2012
1723	CORSO GALLIANO B&B	Caterino Filomena	Corso Galliano, 54	73048	NARDO'	LE	3	8	2	€ 20	€ 45	01/04/2012-30/04/2012; 01/06/2012-30/09/2012; 01/12/2012-31/12/2012
1724	CORTE CARAFA	Carafa Giancarlo	Via G. Lopez, 20	73048	NARDO'	LE	3	7	3	€ 20	€ 40	01/05/2012-30/09/2012
1725	CORTE S. ANGELO B&B	Filograna Luigi	Via Tasso, 4	73048	NARDO'	LE	1	4	1	€ 20	€ 40	20/04/2012-20/10/2012
1726	CORTE SAN GIUSEPPE B&B	Antico Giuseppe	Via F.Lli Bandiera, 8	73048	NARDO'	LE	5	10	5	€ 25	€ 50	01/01/2012-10/05/2012; 01/06/2012-30/09/2012; 15/10/2012-31/12/2012
1727	DA NONNA CLORINDA B&B	Moro Patrizia	Piazza R. Fonte, 16	73048	NARDO'	LE	2	5	2	€ 30	€ 50	01/06/2012-05/11/2012; 05/12/2012-31/12/2012
1728	DA VITO B&B	Paglialunga Vito Luca	Via Mons. Riccardi, 22/24	73050	NARDO'	LE	4	9	4	€ 25	€ 35	01/01/2012-06/01/2012; 30/03/2012-31/10/2012; 01/12/2012-31/12/2012
1729	DEMA	De Magistris Giorgio	Via G. Da Bormida, 19	73048	NARDO'	LE	2	4	1	€ 25	€ 50	01/04/2012-30/10/2012; 01/12/2012-31/12/2012
1730	DIVA SALENTOB&B	Sciacca Andrea	Via Appia, 20	73050	NARDO'	LE	4	10	3	€ 20	€ 60	01/01/2012-12/01/2012; 14/03/2012-08/10/2012; 01/12/2012-31/12/2012

N.	Denominazione	Titolare	Indirizzo	CAP	Comune	Prov	Tot. camere	Tot. posti letto	Tot. bagni	Prezzo min.	Prezzo max.	Periodi di apertura
1731	FA.RO.MI B&B	Di Campi Roberto	Villaggio Boncore	73048	NARDO'	LE	4	10	4	€ 25	€ 70	04/01/2012-22/01/2012; 03/03/2012-25/03/2012; 20/04/2012-31/12/2012
1732	GECKO'S B&B	De Pascali Michele	Via Tarantina	73048	NARDO'	LE	4	10	3	€ 30	€ 45	15/04/2012-15/10/2012
1733	GEMMA B&B	Margiotta Ulderina	Via S. Maria Al Bagno	73050	NARDO'	LE	4	10	4	€ 30	€ 60	01/01/2012-01/02/2012; 01/04/2012-31/12/2012
1734	GIULIA GAIA B&B	Vallone Patrizia	Via Tarantina, 109	73048	NARDO'	LE	5	10	5	€ 25	€ 40	01/06/2012-30/09/2012
1735	GLI ULIVI DEI RUENI B&B	Fonte Anna	C.da Sbarletta	73048	NARDO'	LE	3	6	2	€ 25	€ 35	01/06/2012-30/10/2012
1736	HAPPY DAYS GOLFO DI GALLIPOLI B&B	Cioncolini Filippo	Via Santa Maria Al Bagno, 137	73048	NARDO'	LE	5	10	5	€ 40	€ 110	01/06/2012-30/09/2012
1737	IL FRANTOIO	Gagliardo Agnese	Via A. Volta, 31/B	73048	NARDO'	LE	4	10	3	€ 12,50	€ 45	01/01/2012-10/01/2012; 15/04/2012-30/09/2012
1738	IL GIARDINO B&B	Tollemeto Saprtaco	Via Einaudi, 39	73048	NARDO'	LE	5	6	2	€ 20	€ 40	01/04/2012-30/11/2012
1739	IL GIARDINO DI ALICE B&B	Boccarella Giuliano	Via Riggia, 16	73048	NARDO'	LE	5	10	5	€ 25	€ 40	01/06/2012-16/09/2012
1740	IL MARCHESE	Tarantino Enrico	Via Sonnino, 25	73048	NARDO'	LE	1	2	1	€ 30	€ 60	01/05/2012-30/09/2012; 01/12/2012-31/12/2012
1741	IL RESIDENCE B&B	Spedicato A. Maria	Via Xx Settembre, 12	73048	NARDO'	LE	5	10	5	€ 35	€ 40	01/02/2012-31/12/2012
1742	LA BAIA B&B	De Matteis Rosanna	Via Buozzi, 35	73048	NARDO'	LE	2	5	2	€ 20	€ 35	01/03/2012-30/09/2012; 01/11/2012-31/12/2012
1743	LA CASA B&B	Marulli Margherita	Via S. Maria	73048	NARDO'	LE	6	10	6	€ 30	€ 50	01/01/2012-10/01/2012; 01/04/2012-30/09/2012; 10/12/2012-31/12/2012
1744	LA CASINA DEI MORI B&B	Negro Renato	Strada Colucce, 3	73048	NARDO'	LE	2	3	1	€ 20	€ 30	01/01/2012-31/01/2012; 01/03/2012-02/11/2012; 01/12/2012-31/12/2012
1745	LA CORTE DEL DUOMO	Manno A. Maria	Via Duomo, 43	73048	NARDO'	LE	1	5	1	€ 25	€ 35	15/06/2012-30/09/2012
1746	LA PAJARA B&B	Manca Katia	Via Penta	73048	NARDO'	LE	3	10	3	€ 20	€ 80	01/05/2012-01/10/2012; 30/11/2012-31/12/2012
1747	LA ROSA B&B	Palermo Maria	Via Venturi, 32	73048	NARDO'	LE	2	4	2	€ 25	€ 35	15/06/2012-15/09/2012
1748	LA STRADA BIANCA	Strafella Fernando	Strada Ascanio Pittuini, 1	73048	NARDO'	LE	2	4	2	€ 20	€ 45	01/06/2012-15/10/2012; 06/12/2012-31/12/2012;
1749	LA TANA DEL LUPO B&B	Polo Fernando	Via Xx Settembre, 96/B	73048	NARDO'	LE	1	2	1	€ 25	€ 35	01/01/2012-30/01/2012; 01/04/2012-31/12/2012
1750	LE 4 STAGIONI B&B	Barrotta M. Rosaria	Strada Tarantina, 125	73048	NARDO'	LE	3	7	3	€ 15	€ 35	01/02/2012-30/04/2012; 01/06/2012-31/08/2012; 01/09/2012-31/10/2012
1751	LE CENATE S. CATERINA B&B	Chiriatti Maria	Strada S. Maria, 36	73048	NARDO'	LE	1	3	1	€ 25	€ 40	01/01/2012-15/01/201; 01/03/2012-31/10/2012; 01/12/2012-31/12/2012
1752	LE NEREIDI B&B	Pinelli Luigi	Via C. Poerio, 28/30	73048	NARDO'	LE	4	8	3	€ 25	€ 50	01/01/2012-31/01/2012; 01/04/2012-30/09/2012; 01/12/2012-31/12/2012
1753	LE STANZE DI ALICE	Carafa Luca	Via G. Lopez, 20	73048	NARDO'	LE	2	6	2	€ 20	€ 40	01/05/2012-30/09/2012
1754	LE STELLE DI MARÌ B&B	Cisternino Pasqualina	Via Conte Di Torino, 32/A	73048	NARDO'	LE	1	4	1	€ 20	€ 35	01/01/2012-31/01/2012; 01/03/2012-31/10/2012; 01/12/2012-31/12/2012
1755	LE TORRI B&B	Maritati Luigina	Via De Cupertinis, 6	73050	NARDO'	LE	1	3	1	€ 30	€ 50	01/01/2012-07/01/2012; 01/05/2012-30/09/2012; 01/12/2012-31/12/2012
1756	LE ZIE DI PIERO B&B	Ammassari Rossella	Via Impestati, 72	73048	NARDO'	LE	3	6	3	€ 35	€ 40	01/01/2012-31/01/2012; 01/05/2012-15/10/2012; 01/12/2012-31/12/2012
1757	LI CUMPARI SALENTINI B&B	Pugliese Giorgio	S.P. Copertino - S.Isidoro	73048	NARDO'	LE	3	6	3	€ 25	€ 70	01/06/2012-30/09/2012
1758	LI SCIANULI	Martignano Lucia	Via Degli Ulivi	73048	NARDO'	LE	3	10	2	€ 25	€ 40	15/06/2012-30/09/2012
1759	L'OASI B&B	Adamo Naida	Via A. Di Crollalanza, 35	73048	NARDO'	LE	4	10	2	€ 30	€ 45	01/01/2012-15/01/2012; 01/04/2012-30/09/2012; 15/12/2012-31/12/2012

N.	Denominazione	Titolare	Indirizzo	CAP	Comune	Prov	Tot. camere	Tot. posti letto	Tot. bagni	Prezzo min.	Prezzo max.	Periodi di apertura
1760	LU PEPE B&B	De Paola Roberta	Via G. Cantore, 39	73048	NARDO'	LE	4	10	2	€ 25	€ 45	01/01/2012-10/01/2012; 0/02/2012-15/10/2012; 01/11/2012-31/12/2012
1761	MAGIC HOLIDAY	Delle Donne Pantalina	Via Due Aie, 63	73048	NARDO'	LE	4	10	4	€ 20	€ 40	01/06/2012-30/09/2012
1762	MAREEN B&B	Caputo Fabiola	Via Appia, 2	73048	NARDO'	LE	2	6	2	€ 25	€ 45	01/06/2012-30/09/2012
1763	MASSERIA LI CAFARI B&B	Manca Donato	Lit. S. Caterina - S. Isidoro	73048	NARDO'	LE	4	8	3	€ 20	€ 40	01/06/2012-30/09/2012
1764	MIRAMARE	Marangi Stefania	Via Japigia, 82	73050	NARDO'	LE	5	10	5	€ 30	€ 50	01/04/2012-30/10/2012
1765	MONDONUOVO B&B	Carlucci Nadia	Via Beato Angelico, 127/A	73050	NARDO'	LE	6	10	4	€ 25	€ 40	01/01/2012-15/01/2012; 15/03/2012-31/10/2012; 01/12/2012-31/12/2012
1766	MONDONUOVO B&B	Minisgallo A. Maria	Via Marchesana, 127/A	73050	NARDO'	LE	6	10	4	€ 25	€ 40	01/01/2012-15/01/2012; 15/03/2012-31/10/2012; 01/12/2012-31/12/2012
1767	NONNA TERESA B&B	Pinto M. Teresa	Via Fumarola, 17	73050	NARDO'	LE	2	5	2	€ 25	€ 35	01/08/2012-31/08/2012
1768	OLTREILMARE	Saccomandi Gabriella	Strada Santa Chiara, 46	73050	NARDO'	LE	2	7	2	€ 25	€ 40	01/06/2012 - 15/09/2012
1769	ONDA BLU B&B	Migliori Giuseppe	Via Ischia, 4	73048	NARDO'	LE	4	10	2	€ 20	€ 50	01/06/2012 - 30/09/2012
1770	PALAZZO VOLTA	De Simone Roberta	Via A. Volta, 13	73048	NARDO'	LE	6	10	6	€ 45	€ 100	01/01/2012-28/02/2012; 31/03/2012-31/12/2012
1771	PORTA FALSA B&B	De Lorenzis M. Antonia	Via Le Mura, 10	73048	NARDO'	LE	3	5	2	€ 35	€ 45	01/01/2012-15/01/2012; 01/05/2012-30/09/2012
1772	RELAIS VILLA MAGNOLIA	Bonseme Flavia Maria Antonietta	Via Napoli Leone, 16	73048	NARDO'	LE	3	10	5	€ 50	€ 60	01/08/2012 - 30/11/2012
1773	RISMONDO FRANCESCO B&B	Rismondo Francesco	Via Rismondo, 11	73048	NARDO'	LE	1	5	1	€ 29	€ 39	01/01/2012-08/01/2012; 15/03/2012-15/10/2012; 27/03/2012-11/04/2012; 01/12/2012-31/12/2012
1774	RIZZO NINO B&B	Rizzo Francesco	Via Croce Dell'Alto, 24	73050	NARDO'	LE	6	10	6	€ 30	€ 40	10/05/2012-30/09/2012
1775	SANTA CATERINA B&B	Gallo Lelio	Via Cantù, 30	73050	NARDO'	LE	4	10	4	€ 20	€ 50	01/06/2012-30/09/2012
1776	SANTA MARIA B&B	Caputo Antonio	Via Jonio, 41	73050	NARDO'	LE	6	10	6	€ 25	€ 40	01/03/2012-31/10/2012
1777	SERENA B&B	Razza Anna	Via Linneo, 7	73048	NARDO'	LE	3	7	2	€ 25	€ 35	01/01/2012-31/01/2012; 01/03/2012-31/10/2012; 01/12/2012-31/12/2012
1778	SOLELUNA B&B	Longo Mariella	Via D'Enghien	73050	NARDO'	LE	2	5	1	€ 25	€ 50	01/05/2012-30/09/2012
1779	TENUTA RELAIS B&B	Minerva Dario	Via Vicinale Nucci	73048	NARDO'	LE	3	7	4	€ 40	€ 100	01/01/2012-15/01/2012; 01/05/2012-30/09/2012; 01/12/2012-31/12/2012
1780	TORRE DELL'ALTO B&B	Marzotta Mario	Via Zacchino (Ang. Via Sindaco Antico)	73048	NARDO'	LE	3	6	2	€ 25	€ 90	01/05/2012-31/10/2012
1781	VACANZE SERENE B&B	Caputo Toni Pantaleone	Via Aristotele, 39	73048	NARDO'	LE	2	5	1	€ 25	€ 35	01/01/2012-15/01/2012; 01/03/2012-30/10/2012; 01/12/2012-31/12/2012
1782	VENTO DEL SUD	Vaglio Filomena	Via Cantù , 38	73050	NARDO'	LE	3	10	3	€ 25	€ 50	11/06/2012-08/10/2012; 19/10/2012-31/12/2012
1783	VII RE DI ROMA B&B	Distante Addolorata	Via Falco, 9	73050	NARDO'	LE	6	10	6	€ 30	€ 45	01/04/2012-01/10/2012; 01/11/2012-31/12/2012
1784	VILLA ARNEIDI B&B	Alemanno Lucia	Via Cavalcanti	73050	NARDO'	LE	6	10	6	€ 30	€ 60	01/04/2012-30/09/201; 01/12/2012-31/12/2012
1785	VILLA CHIARA B&B	Parisi Presicce Teresa	Strada Per Porto Selvaggio, 24	73048	NARDO'	LE	2	6	2	€ 35	€ 55	15/05/2012-30/09/2012
1786	VILLA DANA B&B	Caputo Riccardo	Via Tarantina, 10	73048	NARDO'	LE	5	10	5	€ 30	€ 100	01/02/2012-30/09/2012
1787	VILLA DEI NOCI B&B	Negonanovic Milijana	Via A. G. Coppola, 15	73048	NARDO'	LE	4	8	3	€ 20	€ 50	15/04/2012-15/09/2012
1788	VILLA DEI PINI B&B	Cascione Elvira	Strada Brusca Carignano Grande, 27	73048	NARDO'	LE	1	2	1	€ 25	€ 35	01/07/2012-31/08/2012
1789	VILLA DEL SUD	Vaglio Filomena	Via Cantu', 36	73048	NARDO'	LE	3	10	3	€ 25	€ 50	1/06/2012-08/10/2012; 19/10/2012-31/12/2012
1790	VILLA DESIDERIO B&B	Desiderio Eleonora	Lungomare Cristoforo Colombo, 9	73048	NARDO'	LE	3	8	3	€ 30	€ 45	30/03/2012-30/10/2012
1791	VILLA I NIDI B&B	Filograna Norina	Strada Santa Caterina	73048	NARDO'	LE	5	10	5	€ 35	€ 70	01/06/2012-30/09/2012
1792	VILLA ITACA B&B	Proto Vanni	Via Giusti	73048	NARDO'	LE	3	9	3	€ 25	€ 45	01/05/2012-30/09/2012

N.	Denominazione	Titolare	Indirizzo	CAP	Comune	Prov	Tot. camere	Tot. posti letto	Tot. bagni	Prezzo min.	Prezzo max.	Periodi di apertura
1793	VILLA LI 4 FUMARI B&B	Cascione Madfdalena	S. Caterina	73050	NARDO'	LE	5	10	4	€ 20	€ 70	01/01/2012-06/01/2012; 01/04/2012-01/10/2012; 20/12/2012-31/12/2012
1794	VILLA MARIA	Romanello Maria	Strada Santa Maria Per Galatone, 26	73050	NARDO'	LE	2	5	2	€ 20	€ 40	01/06/2012 - 30/09/2012
1795	VILLA ROBERTA B&B	Manieri Elio	Via Giaccari, 7	73050	NARDO'	LE	4	8	4	€ 25	€ 45	31/03/2012-31/10/2012
1796	VILLA SALENTINA	D'Adamo Davide	Via Capri	73048	NARDO'	LE	2	4	2	€ 25	€ 55	25/07/2012-03/11/2012; 02/12/2012-31/12/2012
1797	VILLETTA PORTO SELVAGGIO B&B	Bonsegna M. Antonietta	Via Cucchiara, 89	73048	NARDO'	LE	2	6	1	€ 25	€ 40	01/05/2012-30/09/2012
1798	VISTABELLA.IT B&B	Di Gesù Cosimo	Via Della Croce, 18/A	73050	NARDO'	LE	4	10	4	€ 25	€ 60	01/04/2012-31/10/2012
1799	ZONA FIUME 4 COLONNE B&B	Rizzello Giovanni	Via Iapigia	73050	NARDO'	LE	3	9	3	€ 35	€ 45	01/01/2012-15/01/2012; 01/05/2012-30/09/2012
1800	I QUATTRO RIONI	Rizzo Giacinta	Via Tevere, 29	73020	NOCIGLIA	LE	4	10	4	€ 25	€ 50	01/06/2012-31/12/2012
1801	LA LIMESA B&B	Vadrucci Concettina	Via Pisanelli, 4	73020	NOCIGLIA	LE	5	10	5	€ 70	€ 100	01/01/2012-31/01/2012; 01/03/2012-31/12/2012
1802	MASSERIA COLOMBO B&B	Carelli Gino	Strada Comunale Fontana	73020	NOCIGLIA	LE	2	4	3	€ 20	€ 35	01/03/2012-31/12/2012
1803	A CASA DELLE ZIE	Bruno Paola	Via Umberto I, 63	73051	NOVOLI	LE	1	3	1	€ 20	€ 60	18/09/2012 - 31/12/2012
1804	B&B DI EPIFANI PRIMALDO	Epifani Primaldo	Via Veglie, c.s.	73051	NOVOLI	LE	4	8	3	€ 50	€ 70	01/06/2012 - 31/12/2012
1805	B&B ARCOBALENO	Balbach Johanna	Via Vicinale "Li Rifi"	73051	NOVOLI	LE	4	8	4	€ 25	€ 70	09/01/2012 - 31/10/2012 01/12/2012 - 22/12/2012
1806	CAM & GIO' B&B	Tomasi Antonella	Via Volturno, 3	73051	NOVOLI	LE	3	7	2	€ 35	€ 70	01/01/2012 - 31/10/2012 01/12/2012 - 31/12/2012
1807	DONNA CARMELA	Quarta Damiano	Via Cupa, 7/A	73051	NOVOLI	LE	2	3	2	€ 30	€ 70	01/07/2012 -31/08/2012 01/09/2012 - 31/12/2012
1808	GRECO B&B	Greco Cosimo	Via G. Verga, 222	73051	NOVOLI	LE	1	4	1	€ 35	€ 60	01/03/2012 - 10/10/2012 20/11/2012 - 31/01/2012
1809	IL FIORDALISO B&B	De Luca Chiara	Via Mazzotti, 6	73051	NOVOLI	LE	4	8	3	€ 40	€ 65	01/01/2012 - 31/01/2012 01/03/2012 - 31/12/2012
1810	LA SUITE DI CASA POTI'	Poti Tonio	Via Umberto I, 22	73051	NOVOLI	LE	1	4	1	€ 35	€ 60	01/01/2012 - 31/01/2012 01/03/2012 - 31/10/2012 01/12/2012 - 31/12/2012
1811	LOCALITA' LA CORTE	Metrangolo Elisa	Via Trepuzzi	73051	NOVOLI	LE	6	10	6	€ 35	€ 60	01/01/2012 - 20/01/2012 01/05/2012 - 15/09/2012 01/12/2012 - 31/12/2012
1812	QUATTRO PIZZURE B&B	Mazzotta Gioia Giuseppa	Via Per Carmiano, s.n.	73051	NOVOLI	LE	2	4	2	€ 25	€ 35	01/01/2012 - 31/01/2012 01/07/2012 - 31/09/2012
1813	SANT'ANDREA B&B	Greco Giuseppe	Piazza Regina Margherita	73051	NOVOLI	LE	4	10	4	€ 25	€ 35	01/01/2012 - 31/01/2012; 01/09/2012 - 30/09/2012; 01/12/2012 - 31/12/2012
1814	VILLA SAN NICOLA	Galloso Paolo	Via Veglie C.S. Zona San Nicola	73051	NOVOLI	LE	6	10	6	€ 45	€ 88	01/01/2012 - 30/01/2012 01/03/2012 - 03/05/2012 01/06/2012 - 30/09/2012
1815	VILLA NICOLETTA B&B	Capoccia Enza	Via Vecchia Trepuzzi, c.s.	73051	NOVOLI	LE	6	10	6	€ 35	€ 75	01/01/2012 - 04/11/2012 06/12/2012/- 31/12/2012
1816	BORGO CUTIZZI B&B	Myftari Refie	Via Marittima, 2	73030	ORTELLE	LE	3	9	4	€ 30	€ 70	01/04/2012-30/09/2012
1817	DONNANNA B&B	Tronci Vincenzo	Via Trieste, 6	73030	ORTELLE	LE	5	10	5	€ 90	€ 130	01/03/2012-30/10/2012
1818	ECO DI MARE	Paiano Pantaleo	Via San Francesco, 21	73030	ORTELLE	LE	5	10	5	€ 50	€ 80	15/05/2012-15/09/2012
1819	GIADA	Risolo Raffaele	Via Po	73030	ORTELLE	LE	5	10	7	€ 40	€ 70	01/01/2012-30/09/2012
1820	IL CORALLO DEL SALENTO B&B	Casciaro Rocco	Via Paolo VI, S.N.C.	73030	ORTELLE	LE	3	8	3	€ 15	€ 40	01/04/2012-30/10/2012
1821	IL CORALLO B&B	Urso Anna Giuseppa	Via Bellini, 10	73030	ORTELLE	LE	3	6	2	€ 15	€ 40	01/07/2012-10/09/2012
1822	IL MELOGRANO B&B	Gravante Antonia	Via Vecchia Ortelle , 20	73030	ORTELLE	LE	4	9	3	€ 25	€ 40	15/06/2012-15/09/2012
1823	LE CHIANCHE B&B	Paiano Vito	Via San Francesco, 21	73039	ORTELLE	LE	4	8	4	€ 20	€ 80	01/05/2012-30/09/2012
1824	LE ROSE B&B	Gentile Antonella	Via G. Verdi, 12	73030	ORTELLE	LE	3	6	2	€ 15	€ 35	01/05/2012-30/09/2012
1825	TERRA DI MARE B&B	Casciaro Antonio	Via A. De Gasperi, 16	73030	ORTELLE	LE	5	10	3	€ 10	€ 40	01/03/2012-31/10/2012
1826	VIGNAVECCHIA	Bruno Maria Teresa	Via Umberto Giordano , s.n.	73030	ORTELLE	LE	4	10	4	€ 40	€ 95	01/04/2012-30/09/2012
1827	AI GIARDINI	Andrea Stefano	V.Emanuele, 10	73028	OTRANTO	LE	2	4	2	€ 40	€ 60	05/06/2012-31/12/2012
1828	ALBA CHIARA	Merola Antonia Maria Laura	Via Vecchia Alimini, 15/19	73028	OTRANTO	LE	4	10	4	€ 30	€ 60	01/04/2012-30/09/2012

N.	Denominazione	Titolare	Indirizzo	CAP	Comune	Prov	Tot. camere	Tot. posti letto	Tot. bagni	Prezzo min.	Prezzo max.	Periodi di apertura
1829	ANEDA	Franca De Marco	Via Porto Craulo, 14	73028	OTRANTO	LE	4	7	4	€ 30	€ 50	01/01/2012-02/01/2012; 06/04/2012-24/09/201; 22/12/2012-31/12/2012
1830	AURORA SUL MARE B&B	Capasa Antonia	Via San Giovanni, 9	73028	OTRANTO	LE	2	4	2	€ 25	€ 45	01/04/2012-30/09/2012
1831	B&B MARIA PILAR	Cano Maria Pilar	Via A. Sforza, 28	73028	OTRANTO	LE	2	4	2	€ 20	€ 50	01/05/2012-30/09/2012
1832	BELVEDERE B&B	Coluccia Angelo	Via Alimini, s.n.	73028	OTRANTO	LE	6	10	6	€ 20	€ 60	11/08/2012-31/10/2012; 15/12/2012-31/12/2012
1833	BORGOMINERVA	Gaetano Carluccio	Via Renis, s.n.	73028	OTRANTO	LE	5	10	5	€ 25	€ 80	05/07/2012-31/10/2012; 01/12/2012-31/12/2012
1834	CARIDDI B&B	Rizzo M. Maddalena	Via Canonico Martire Schito, 7	73028	OTRANTO	LE	4	10	2	€ 20	€ 30	01/04/2012-31/10/2012
1835	DONNA ROSA B&B	Emanuela Romano	Via Fontanelle - Mungio', 7	73028	OTRANTO	LE	2	4	1	€ 25	€ 50	01/05/2012-30/09/2012
1836	FONTANELLE B&B	Rizzo Pasquale	Localita' Fontanelle, 132	73028	OTRANTO	LE	4	8	2	€ 25	€ 35	15/04/2012-31/10/2012
1837	GELSIMORI	Lucia Basile	Via Gelsi Mori, 5	73028	OTRANTO	LE	4	7	4	€ 30	€ 60	01/04/2012-31/12/2012
1838	GIRASOLE B&B	Stefano Anna Rita	Localita' Tumara, s.n.	73028	OTRANTO	LE	4	10	4	€ 30	€ 60	01/04/2012-31/12/2012
1839	I DUE PINI	Carrozzo Claudio	Prov.Le N. 366 Otranto - San Cataldo	73028	OTRANTO	LE	3	6	3	€ 25	€ 45	01/06/2012-30/09/2012
1840	I TRE CILIEGI B&B	Settembre Luana	Via Mammacasella, s.n.	73028	OTRANTO	LE	6	10	6	€ 30	€ 50	01/06/2012-30/09/2012
1841	IL BALCONCINO D'ORIENTE B&B	Galati Marina	Via San Francesco Di Paola, 71	73028	OTRANTO	LE	5	10	5	€ 30	€ 60	01/01/2012-10/01/2012; 15/03/2012-05/11/2012; 30/11/2012-31/12/2012
1842	LA OZZA B&B	Giannetta Claudio	Via Can. Martire Schito, 13	73028	OTRANTO	LE	3	6	2	€ 25	€ 45	01/05/2012-31/10/2012
1843	LA ZUDREA	De Benedetto Maria Giuseppa	Via Santo Stefano, 38	73028	OTRANTO	LE	5	10	5	€ 25	€ 75	15/06/2012-30/10/2012
1844	MA.RE	Giuseppa Greco	Via Catona, 38	73028	OTRANTO	LE	1	2	2	€ 30	€ 60	01/06/2012-31/12/2012
1845	MARCELLA B&B	Rizzo Sabrina	Via P. Colonna, 32	73028	OTRANTO	LE	3	6	3	€ 25	€ 40	01/07/2012-15/09/2012
1846	MAREBELLO	Giuseppe Bello	Via Alimini, 22	73028	OTRANTO	LE	4	7	6	€ 25	€ 60	13/06/2012-31/12/2012
1847	MARGHERITELLE	Cariddi Ippazio Angelo	S.P. 366, Km. 32,008	73028	OTRANTO	LE	1	2	1	€ 35	€ 60	04/04/2012-31/12/2012
1848	MEDITERRANEO CAMERE	Bortone Maria Rita	Via Delle Torri, 24	73028	OTRANTO	LE	3	7	3	€ 30	€ 80	07/07/2012-31/12/2012
1849	NONNO CICCIO B&B	Antonio Lazzari	Via Santo Stefano, s.n.	73028	OTRANTO	LE	4	6	4	€ 25	€ 60	01/04/2012-30/09/2012
1850	NOTOS	Dimitri Coluccia	Via Pioppi, 15	73028	OTRANTO	LE	2	5	2	€ 50	€ 100	01/04/2012-31/12/2012
1851	OTRANTO MON AMOUR	Veronique Bonici	Riviera Degli Haethey, 18	73028	OTRANTO	LE	2	4	3	€ 42	€ 180	01/01/2012-15/01/201;15/04/2012-30/10/2012
1852	PARADISO B&B	Caroppo Claudio	Via Contrada Papi, s.n.	73028	OTRANTO	LE	5	10	5	€ 30	€ 40	01/06/2012-30/09/2012
1853	POSIDONIA	Valentina Sammarruco	Via A.Sforza, 53	73028	OTRANTO	LE	1	2	2	€ 30	€ 50	01/05/2012-30/09/2012
1854	SUNSHINE	Palma Oronzina Cazzetta	Via S.S. 16 Km 998,800, s.n.	73028	OTRANTO	LE	6	9	5	€ 20	€ 60	01/03/2012-31/10/2012
1855	TENUTA SANTO STEFANO	Pede Giuliano	Via Torre S. Stefano, s.n.	73028	OTRANTO	LE	3	6	3	€ 45	€ 85	03/04/2012-30/09/2012
1856	V&V	Annarosa Romita	C.da Cerra, s.n.	73028	OTRANTO	LE	2	4	1	€ 35	€ 60	01/04/2012-30/10/2012
1857	VECCHIA ALIMINI 2	Marco Pellegrino	Via Vecchia Alimini, 7	73028	OTRANTO	LE	3	6	3	€ 25	€ 40	27/04/2012-31/10/2012; 15/12/2012-31/12/2012
1858	VECCHIA ALIMINI B&B	Anna Maria Merola	Via Vecchia Alimini, 7	73028	OTRANTO	LE	4	9	4	€ 30	€ 40	01/01/2012-15/01/2012; 01/03/2012-31/10/2012; 15/12/2012-31/12/2012
1859	LU PALUMMARU B&B	De Pascali Salvatore	Via Modoni	73020	PALMARIGGI	LE	3	10	3	€ 10	€ 50	01/01/2012-31/01/2012; 01/03/2012-20/10/2012; 20/11/2012-31/12/2012
1860	MASSERIA LA CORTE	Palma Maria Grazia	Vicinale Notarimbili, 1	73020	PALMARIGGI	LE	2	6	2	€ 20	€ 40	01/04/2012 - 30/10/2012
1861	SCOTELLARO ANGELA B&B	Scotellaro Angela	Via Pro.Le Per Cannole	73020	PALMARIGGI	LE	3	10	3	€ 10	€ 50	01/01/2012-06/01/2012; 101/02/2012-01/03/2012; 06/03/2012-20/11/2012; 20/12/2012-31/12/2012
1862	VIGNACORTE B&B	Cazzetta Luigi	Via Colombo, 50	73020	PALMARIGGI	LE	2	6	2	€ 12	€ 35	01/04/2012-31/10/2012
1863	ALLO SCRIGNO B&B	Mandorino Filomena	Via Salentina, 113	73052	PARABITA	LE	1	2	1	€ 20	€ 60	01/01/2012-15/01/2012; 20/01/2012-22/02/2012; 22/03/2012-04/11/2012; 29/11/2012-31/12/2012

N.	Denominazione	Titolare	Indirizzo	CAP	Comune	Prov	Tot. camere	Tot. posti letto	Tot. bagni	Prezzo min.	Prezzo max.	Periodi di apertura
1864	ALMACANTO B&B	Pispico Mauro Pasquale	Via Prov. Tuglie-Collepasso	73052	PARABITA	LE	4	10	3	€ 25	€ 45	01/01/2012-08/01/2012; 06/04/2012-06/05/2012; 01/06/2012-16/09/2012; 30/10/2012-31/12/2012
1865	ALTROV'E' B&B	Grisolia Francesco	Via San Nicola, 22	73052	PARABITA	LE	3	7	4	€ 30	€ 80	01/01/2012-31/10/2012; 01/12/2012-31/12/2012
1866	BORGO ANTICO B&B	Cataldi Antonio	Via Bartolo Ravenna, 4	73052	PARABITA	LE	2	6	2	€ 20	€ 50	10/03/2012-31/12/2012
1867	IL PALAZZO B&B	Raffaele Concetta	Via Vittorio Emanuele III, 15	73052	PARABITA	LE	6	10	4	€ 25	€ 45	01/01/2012-31/10/2012; 01/12/2012-31/12/2012
1868	LA COLLINA B&B	Botrugno Assunta	Via Pio XII, 11	73052	PARABITA	LE	4	9	2	€ 18	€ 23	01/03/2012-31/10/2012
1869	LA PINETA	Maggiullo Lucia	Via Contrada Donateo	73052	PARABITA	LE	4	10	4	€ 25	€ 45	15/07/2012-15/09/2012
1870	LUNA E BASILICO B&B	Della Rocca Anna Flora	Via Umberto Biancamano, 3	73052	PARABITA	LE	4	10	4	€ 35	€ 55	01/01/2012-28/01/2012; 01/03/2012-30/09/201; 28/10/2012-31/12/2012
1871	NOVECENTO	Ria Agata	Via Roma, 46	73052	PARABITA	LE	4	10	4	€ 30	€ 60	01/01/2012-13/01/2012; 29/01/2012-28/02/2012; 15/03/2012-02/11/2012; 03/12/2012-31/12/2012
1872	PRIMA O POI B&B	Russo Cesario	Via G. Vinci, 60	73052	PARABITA	LE	5	10	5	€ 35	€ 35	15/09/2012-31/12/2012
1873	PRINCIPE UMBERTO B&B	Amati Daniela	Via Principe Umberto, 8	73052	PARABITA	LE	2	5	2	€ 35	€ 45	01/02/2012-31/12/2012
1874	PRINCIPESSA GIOVANNA B&B	Corrado Federica	Via Principessa Giovanna, 16	73052	PARABITA	LE	4	10	4	€ 25	€ 40	01/01/2012-31/01/2012; 01/03/2012-30/04/2012; 01/06/2012-30/09/2012; 01/11/2012-31/12/2012
1875	RESIDENZA RUSSO B&B	Russo Stefania	Via Contrada Paradiso, S.P. 361, Km. 18	73052	PARABITA	LE	4	8	4	€ 35	€ 55	01/05/2012-30/09/2012
1876	SAN FRANCESCO B&B	Russo Antonio	Via G. Vinci, 66	73052	PARABITA	LE	5	10	5	€ 35	€ 35	01/01/2012-31/10/2012
1877	TRE PALME B&B	Fracasso M. Virginia	C.da La Comune, s.n.	73052	PARABITA	LE	3	8	2	€ 25	€ 35	01/03/2012-31/12/2012
1878	VIA ROMA B&B	Leopizzi V. Marcello	Via Roma, 18	73052	PARABITA	LE	4	10	4	€ 20	€ 40	01/01/2012-01/02/2012; 13/02/2012-10/11/2012; 22/11/2012-31/12/2012
1879	VILLA APOLLONIA B&B	Antonaci Giuliana	Via Carlo Alberto Dalla Chiesa, 6	73052	PARABITA	LE	3	6	3	€ 20	€ 40	01/01/2012-12/01/2012; 29/01/2012-07/03/2012; 15/04/2012-09/05/2012; 27/05/2012-31/12/2012
1880	VILLA PAOLA	Russo Stefania	Via Contrada Gazzola S.P. 361 Km. 18	73052	PARABITA	LE	4	8	4	€ 35	€ 55	01/05/2012-30/09/2012
1881	VILLETTA CARRA	Scorrano Maurizio	Via Contrada Carbone S.P. 361	73052	PARABITA	LE	6	10	5	€ 40	€ 190	13/06/2012-31/10/2012; 01/12/2012-31/12/2012
1882	BUONGIORNOSALENTIO B&B	Palma Luigi	Via G. Romano, 15	73053	PATU'	LE	3	8	3	€ 20	€ 50	01/04/2012-31/09/2012
1883	ALBA CHIARA B&B	Tarantino Maria	Via Isonzo, 2	73037	POGGIARDO	LE	3	6	3	€ 25	€ 40	01/04/2012-30/09/2012
1884	BLU MOON B&B	Bene Riccardo	Via Tagliamento, 23	73037	POGGIARDO	LE	5	10	3	€ 20	€ 30	01/03/2012-30/11/2012
1885	CARLUCCIO LUIGIA B&B	Carluccio Luigia	Viale Capreoli, 145	73037	POGGIARDO	LE	3	8	3	€ 20	€ 35	28/06/2012-30/10/2012
1886	CASINA LE RENE B&B	Fedele Lucio	Via Vecchia Sanarica	73037	POGGIARDO	LE	3	6	3	€ 25	€ 35	08/09/2012-30/09/2012
1887	LA GIOCONDA B&B	Tarantino Giuseppina	Via Le Neviere, 2	73037	POGGIARDO	LE	3	6	3	€ 25	€ 40	11/02/2012-31/03/2012; 01/04/2012-30/09/2012
1888	SIMPOSIO BED WINE	Carluccio Salvatore	Via Generale Cadorna, 9	73037	POGGIARDO	LE	3	9	3	€ 20	€ 35	20/06/2012-15/09/2012; 01/12/2012-31/12/2012
1889	TENUTA SANTA GIOVANNA B&B	Piri Dolores	Via Comunale Per Sanarica, s.n.	73037	POGGIARDO	LE	5	10	5	€ 30	€ 50	01/06/2012-30/09/2012
1890	TENUTA VIGNA LA CORTE B&B	Greco Pierina	Via Abruzzo, 2	73037	POGGIARDO	LE	5	10	4	€ 25	€ 45	01/07/2012-31/12/2012
1891	ALOHA	Prisciano Cosimo	Via Amba Alagi, 99 - 2° piano	73010	PORTO CESAREO	LE	4	10	4	€ 25	€ 60	10/06/2012 - 10/09/2012
1892	ANGEL BAY	Guerrieri Salvatore	Via Coscile, 15	73010	PORTO CESAREO	LE	4	8	4	€ 35	€ 130	15/05/2012-20/10/2012
1893	ANTHOS	Rizzello Antimo	Via P. Mascagni, 41/B - 1° piano	73010	PORTO CESAREO	LE	3	7	3	€ 20	€ 100	10/01/2012-31/01/2012; 01/04/2012-30/04/2012; 01/06/2012-15/09/2012 15/12/2012-31/12/2012
1894	AZZURRA B&B	Lombardo Lidia Lucia	Via L. Da Vinci, 23	73010	PORTO CESAREO	LE	1	2	1	€ 30	€ 50	01/03/2012-31/10/2012
1895	BELLAVISTA B&B	Brigida Maria Elena	Via Micetti (Ex Via 310k)	73010	PORTO CESAREO	LE	5	10	5	€ 20	€ 70	01/05/2012-30/09/2012

N.	Denominazione	Titolare	Indirizzo	CAP	Comune	Prov	Tot. camere	Tot. posti letto	Tot. bagni	Prezzo min.	Prezzo max.	Periodi di apertura
1896	CASA ALBA SALENTINA B&B	Minosa Consolata	Via Vittorio De Pace, 5	73010	PORTO CESAREO	LE	3	6	3	€ 20	€ 100	01/04/2012-30/09/2012
1897	GIOA DEL SALENTO B&B	Spagnolo M. Antonietta	Via Leonardo Da Vinci, 10	73010	PORTO CESAREO	LE	2	4	2	€ 25	€ 50	01/03/2012-30/11/2012
1898	GIOIA DEL MARE B&B	Mogavero Laura	Piazza Mameli	73010	PORTO CESAREO	LE	3	10	4	€ 25	€ 130	01/05/2012-30/09/2012
1899	GIOIELLO DEL MARE B&B	De Bartolomeo Stefano	Piazza Mameli	73010	PORTO CESAREO	LE	3	10	4	€ 25	€ 130	01/05/2012-30/09/2012
1900	GREKALBED	Rizzello Anna Maria	Via Garibaldi, 168	73010	PORTO CESAREO	LE	5	10	5	€ 30	€ 110	01/04/2012-30/09/2012; 14/11/2012-30/12/2012
1901	HOLLYWOOD B&B	Antico Valeria	Via S. Chiara (Ex Via 77), 1	73010	PORTO CESAREO	LE	2	6	2	€ 25	€ 50	31/03/2012-31/10/2012
1902	IL CORSO	Capolupo Silvia	Via Garibaldi, 54	73010	PORTO CESAREO	LE	3	4	2	€ 20	€ 60	16/06/2012-30/09/2012
1903	IL GABBIANO	Bello Giuseppina	Via Alfieri, 10	73010	PORTO CESAREO	LE	6	10	6	€ 25	€ 120	01/01/2012-14/02/2012; 21/03/2012-30/09/2012; 08/12/2012-31/12/2012
1904	IL POGGIO B&B	Paglialunga Albina	Via A De Leo (Ex Via 159), 27	73010	PORTO CESAREO	LE	2	6	2	€ 30	€ 100	01/05/2012-31/12/2012
1905	KALE' B&B	Filoni Carmelina	Via Spinosa Baruk	73010	PORTO CESAREO	LE	4	8	4	€ 20	€ 100	06/04/2012-30/09/2012
1906	L'ISOLA B&B	My Maria Licia	Via L. Muratori, 60	73010	PORTO CESAREO	LE	6	10	6	€ 40	€ 120	01/04/2012-31/10/2012
1907	MORFEO B&B	Dell'Anna Valerio	Via Socrate, 17	73010	PORTO CESAREO	LE	5	10	2	€ 40	€ 100	01/03/2012-31/10/2012
1908	OASI B&B	Greco Rocco Salvatore	Via Cilea Ang. Piccinni, 50	73010	PORTO CESAREO	LE	2	4	2	€ 20	€ 50	01/01/2012-07/01/2012; 01/03/2012-30/04/2012; 10/05/2012-30/09/2012; 07/12/2012-31/12/2012
1909	PALUDE DEL CONTE	Marasco Giuseppe	Via Coscile (Ex Via 301), 21	73010	PORTO CESAREO	LE	4	8	4	€ 30	€ 120	02/06/2012-22/09/2012
1910	POSEIDON B&B	Funiati Antonia	Via Trevisan, 5	73010	PORTO CESAREO	LE	3	10	3	€ 30	€ 55	01/06/2012-15/09/2012
1911	RELAX	Maiorano Christelle Madeleine	Via Democristo	73010	PORTO CESAREO	LE	4	10	4	€ 25	€ 55	01/04/2012-30/09/2012
1912	SAMANA' BED B&B	Giaccari Ivan	Via Lago Di Varano (Ex 434 K)	73010	PORTO CESAREO	LE	4	9	4	€ 20	€ 100	01/06/2012-30/09/2012
1913	SOLEMARE B&B	Rizzo Rossella	Via Mare Celtico (Ex Via 44), 30	73010	PORTO CESAREO	LE	4	10	4	€ 60	€ 110	01/06/2012-15/09/2012
1914	VIE DEL MEDITERRANEO - ALLA STREA B&B	Epicoco Maria Concetta	Via Giotto, int. 19/20	73010	PORTO CESAREO	LE	3	6	3	€ 20	€ 60	01/05/2012-30/09/2012
1915	VIE DEL MEDITERRANEO B&B	Tabasso Maximilian	Via A. De Leo (Ex Via 159)	73010	PORTO CESAREO	LE	3	8	2	€ 25	€ 120	01/05/2012-30/09/2012
1916	VIE EN ROSE	Legari Maria Rosaria	Via Tarantino, 12 - 1° Piano	73010	PORTO CESAREO	LE	1	2	1	€ 25	€ 50	01/01/2012-30/04/2012; 30/06/2012-31/10/2012
1917	VIE EN ROSE	Legari Maria Rosaria	Via Tarantino, 12 - 2° Piano	73010	PORTO CESAREO	LE	1	2	1	€ 25	€ 50	01/01/2012-30/04/2012; 30/06/2012-31/10/2012
1918	VILLA MAGI	Sellani Daniela	Via Socrate, 19	73010	PORTO CESAREO	LE	5	10	5	€ 30	€ 110	01/01/2012-30/01/2012; 01/04/2012-31/12/2012
1919	ZENIT	Nocco Maria Antonia	Amba Alagi, 99 - 1° Piano	73010	PORTO CESAREO	LE	3	8	3	€ 25	€ 60	10/06/2012-10/09/2012
1920	ANTICA MASSERIA PESCU B&B	Pellizzaro Fernando	C.da Peschio	73054	PRESICCE	LE	6	10	6	€ 59	€ 79	16/06/2012-08/09/2012
1921	BONITO, IL CAVALLO CHE BALLA	Mirjam Felicitas Rohrig	C.da Casarana	73054	PRESICCE	LE	3	6	2	€ 25	€ 45	01/01/2012-07/01/2012; 03/03/2012-31/12/2012
1922	ALBA E TRAMONTO	Spada Tania	Via Tasso, 7	73055	RACALE	LE	1	3	1	€ 27,50	€ 35,00	01/07/2012 - 08/09/2012
1923	B&B SUITE SALENTO	Spiri Mario	Via Palermo, 4	73055	RACALE	LE	4	8	4	€ 25	€ 45	31/03/2012 - 30/09/2012
1924	PALAZZO BRIGANTI B&B	Coronese Antonio	Via Briganti, Ang. Via Regina Margherita	73055	RACALE	LE	6	9	6	€ 40	€ 170	01/01/2012 - 08/01/2012; 13/02/2012 - 26/02/2012; 05/03/2012 - 07/10/2012; 29/10/2012 - 04/011/2012; 30/11/2012 - 31/12/2012
1925	LA GEMMA DEL SALENTO B&B	De Fusco Sebastiano	Via G. Mazzini, 35/A	73055	RACALE (TORRE SUDA)	LE	3	8	2	€ 20	€ 45	01/04/2012-31/10/2012
1926	VILLA LILIA B&B	Migliore Manuela	Via Sorrento	73055	RACALE (TORRE SUDA)	LE	5	10	5	€ 35	€ 75	01/01/2012 - 08/01/2012; 31/03/2012 - 30/09/2012; 22/12/2012 - 31/12/2012
1927	VILLANTINA	Giarnello Alida	Via Mameli,1	73055	RACALE (TORRE SUDA)	LE	4	10	3	€ 15	€ 50	01/06/2012-30/09/2012
1928	LA GEMMA DEL SALENTO B&B	De Fusco Sebastiano	Via G. Mazzini, 35/A	73055	RACALE (TORRE SUDA)	LE	3	8	2	€ 20	€ 45	01/04/2012-31/10/2012
1929	GIARDINI IRLANDESI B&B	Nuzzo Graziano	Via Pedicare, S.N.C.	73049	RUFFANO	LE	3	7	2	€ 25	€ 35	01/06/2012 - 31/10/2012
1930	LA MAISON DU FIGARO' B&B	Zezza Antonio	Via Mantova, 47	73049	RUFFANO	LE	1	2	1	€ 20	€ 30	01/03/2012 - 31/12/2012
1931	LA MAISON DE GIO'	Stefano' Antonio Paolo	Via Don Tonino Bello, 20	73049	RUFFANO	LE	1	3	1	€ 25	€ 45	01/12/2011 - 31/12/2011; 01/05/2012 - 31/12/2012
1932	MASS.CHIUSURA GRANDE B&B	Bucato Capozza Valentina	C.da Chiusura Grande, S.N.C.	730409	RUFFANO	LE	2	6	2	€ 25	€ 48	01/04/2012 - 14/10/2012; 16/12/2012 - 31/12/2012
1933	MASSERIA SAGLIETTI	Romiati Susanna	S.C. Saglietti 3° Tronco	73049	RUFFANO	LE	5	10	5	€ 70	€ 100	01/01/2012 - 14/05/2012; 17/03/2012 - 31/12/2012

N.	Denominazione	Titolare	Indirizzo	CAP	Comune	Prov	Tot. camere	Tot. posti letto	Tot. bagni	Prezzo min.	Prezzo max.	Periodi di apertura
1934	AL CANESTRA B&B	Serio Cosimo	Via L. Da Vinci, 1	73015	SALICE SALENTINO	LE	3	8	2	€ 20	€ 35	01/01/2012-31/10/2012; 01/12/2012-31/12/2012
1935	IL GIRASOLE B&B	Leuzzi Fernando	Via Cairoli, 176 - 1° Piano	73015	SALICE SALENTINO	LE	1	2	1	€ 25	€ 80	01/01/2012-10/01/2012; 01/04/2012-15/04/2012; 01/05/2012-31/12/2012
1936	LE COTIME B&B	Calò Giulio	Via Cairoli, 59	73015	SALICE SALENTINO	LE	5	10	5	€ 25	€ 80	15/04/2012-31/12/2012
1937	B&B SORELLE DE FILIPPIS	Cazzato Cesare	Via A. Diaz Angolo Via U. Mauro, 50	73050	SALVE	LE	4	9	4	€ 30	€ 50	06/12/2012 - 31/12/2012
1938	BUTTERFLY	Bisanti Francesco	Via V. Veneto, 153	73050	SALVE	LE	4	4	2	€ 45	€ 45	01/06/2012-30/09/2012
1939	CASALE DE LI CANTI B&B	Spano Maria Rita	C.da Serrazze	73050	SALVE	LE	2	4	2	€ 30	€ 50	01/05/2012-30/09/2012
1940	COLLINA DEGLI ULIVI	Bascià Alessandro	Localita' Macchiatunna	73050	SALVE	LE	3	9	2	€ 20	€ 80	01/06/2012-31/10/2012
1941	GIGLIO MARINO	Negro Ilaria	Localita' Terramascia	73050	SALVE	LE	3	7	3	€ 20	€ 50	02/07/2012-30/09/2012
1942	IL CEDRO	Marra Paolo	C.da Del Prete	73050	SALVE	LE	4	9	4	€ 60	€ 80	27/07/2012-30/09/2012
1943	IL SOLE DEL SALENTO B&B	Seclì Maria Cristina	Mario Pagano, 18	73050	SALVE	LE	5	10	5	€ 19	€ 50	01/07/2012-31/12/2012
1944	LA LANTERNA B&B	Villani Raffaele	Via V. Veneto, 30	73050	SALVE	LE	3	6	2	€ 30	€ 55	01/03/2012-31/12/2012
1945	LA MARIANNA	Vitali Pasqualina	C.da Borgino	73050	SALVE	LE	4	10	4	€ 30	€ 50	15/04/2012-15/09/2012
1946	LE ZICAREDDE	Ciardo Barbara	Via Madonna Della Neve, 1	73050	SALVE	LE	5	10	5	€ 20	€ 25	21/08/2012-31/10/2012
1947	MASSERIA LA MACCHIA B&B	Marzo Claudio	C.da Specolizzi	73050	SALVE	LE	3	7	7	€ 30	€ 50	01/06/2012-30/09/2012
1948	NONNA MARIA	Buccarello Fabiola	Via Pescoluse Contrada Sciumentare	73050	SALVE	LE	5	10	4	€ 35	€ 55	01/06/2012-30/09/2012
1949	TERRAZZO DEI SOGNI	Fini Giovannina	Via Marsini, 8	73050	SALVE	LE	3	6	3	€ 50	€ 100	27/04/2012-30/09/2012
1950	ANTICA LOCANDA MIRGIO	Rocchi Matteo	Via Crocefisso, 10	73020	SAN CASSIANO	LE	4	10	5	€ 90	€ 170	01/01/2012-31/01/2012; 01/03/2012-31/10/2012; 01/12/2012-31/12/2012
1951	VILLA DEI FIORI S.A.S. B&B	Palmieri Rosalinda	Via Verdi, 33	73020	SAN CASSIANO	LE	4	10	6	€ 25	€ 35	01/01/2012-31/01/2012; 01/03/2012-31/10/2012; 01/12/2012-31/12/2012
1952	CORTE DELLE MOLINE B&B	Vergallo Giuseppina	Via Cepolla, 50	73016	SAN CESARIO DI LECCE	LE	2	6	2	€ 30	€ 40	01/01/2012-10/01/2012; 27/03/2012-10/10/2012; 26/10/2012-31/12/2012
1953	EDEN	Corrao Serena	Via Cepolla, 66	73016	SAN CESARIO DI LECCE	LE	1	2	1	€ 16	€ 25	01/01/2012-28/02/2012; 20/03/2012-30/10/2012; 01/12/2012-26/12/2012
1954	LA CASETTA B&B	Zizza Viviana	Via Lequile, 46	73016	SAN CESARIO DI LECCE	LE	1	2	1	€ 30	€ 50	01/01/2012-10/02/2012; 01/03/2012-10/10/2012; 01/12/2012-31/12/2012
1955	LA TELA DI PENELOPE B&B	Liaci Manuela	Via Dante, 207	73016	SAN CESARIO DI LECCE	LE	3	10	3	€ 25	€ 100	01/01/2012-08/01/2012; 10/02/2012-17/02/2012; 23/03/2012-08/10/12; 9/11/2012-31/12/2012
1956	L'INCANTO	Lenti Daniela	Via Ferrovia , 27	73016	SAN CESARIO DI LECCE	LE	3	6	2	€ 25	€ 35	20/07/2012-30/09/2012
1957	LU CASALE	Carlino Maria Damiana	Via Mazzini, 163	73020	SAN CESARIO DI LECCE	LE	6	10	6	€ 30	€ 50	01/03/2012-31/10/2012; 01/12/2012-31/12/2012
1958	VILLA TERESA B&B	Torsello Antonio	Via P. Laudisa, 3	73016	SAN CESARIO DI LECCE	LE	3	9	3	€ 25	€ 45	01/01/2012-10/01/2012; 12/03/2012-03/09/2012; 04/10/2012-31/12/2012
1959	VILLA TUTURRI	De Luca Loredana	Via Cavallino, 17	73016	SAN CESARIO DI LECCE	LE	2	4	2	€ 32	€ 37	01/05/2012-30/09/2012; 01/11/2012-31/12/2012
1960	VITTORIO EMANUELE II° B&B	Perrone Manuela Immacolata	Via V. Emanuele II, 75	73016	SAN CESARIO DI LECCE	LE	4	10	4	25	40	01/01/2012-14/09/2012; 15/10/2012-15/11/2012; 16/12/2012-31/12/2012
1961	DOMUS OPEN SPACE	Bernardo Cesarina	Via San Martino, 7	73010	SAN DONATO DI LECCE	LE	1	4	1	€ 30	€ 40	01/01/2012-15/01/2012; 10/02/2012-10/11/2012; 01/12/2012-31/12/2012
1962	IL GIARDINO FIORITO	Quarta Luciano	Via Provinciazle, 54	73010	SAN DONATO DI LECCE	LE	1	2	1	€ 25	€ 40	15/06/2012-30/09/2012; 01/12/2012-31/12/2012
1963	IL PULCINO B&B	Bruno Orenzino	C.da La Purecina	73010	SAN DONATO DI LECCE	LE	6	8	5	€ 25	€ 40	01/01/2012-31/01/2012; 01/04/2012-30/09/2012; 01/11/2012-31/12/2012

N.	Denominazione	Titolare	Indirizzo	CAP	Comune	Prov	Tot. camere	Tot. posti letto	Tot. bagni	Prezzo min.	Prezzo max.	Periodi di apertura
1964	MASSERIA LE PALMENTELLE	Vergallo Diana	Strada Comunale Le Trozze	73010	SAN DONATO DI LECCE	LE	3	7	3	€ 30	€ 80	01/01/2012-15/10/2012; 15/12/2012-31/12/2012
1965	TENUTA LA CORNULA B&B	Rollo Rita	Via Galugnano, S.N.C.	73010	SAN DONATO DI LECCE	LE	3	8	2	€ 30	€ 35	06/01/2012-01/10/2012; 06/10/2012-31/12/2012
1966	LI TRAINI B&B	Rizzo Federica	Via A. Diaz, 2	73010	SAN PIETRO IN LAMA	LE	4	10	4	€ 25	€ 55	15/02/2012-15/10/2012; 01/11/2012-31/12/2012
1967	YOURBED B&B	Sorgente Antonio	Via Sabaudia, 42	73010	SAN PIETRO IN LAMA	LE	1	2	1	€ 20	€ 40	01/01/2012-30/09/2012; 01/12/2012-31/12/2012
1968	SOLE DEL SALENTO B&B	Patera Elvira	Via Roma, 8	73030	SANARICA	LE	2	4	2	€ 20	€ 40	01/01/2012-31/01/2012; 01/04/2012-06/11/2012; 01/12/2012-31/12/2012
1969	A CASA DI SILVIA B&B	Pisanello Giuseppe Tommaso	Via Pio XI, 1	73017	SANNICOLA	LE	5	10	5	€ 25	€ 40	01/03/2012-31/10/2012
1970	ADELAIDE	Platì Maria Adelaide	Via Stazione, 23	73017	SANNICOLA	LE	3	6	2	€ 35	€ 45	01/01/2012-31/01/2012; 01/03/2012-30/04/2012; 01/06/2012-30/09/2012; 01/11/2012-31/12/2012
1971	CASA LETIZIA	Scorrano Paola	Via Xi Febbraio, 17	73030	SANNICOLA	LE	4	8	2	€ 30	€ 45	01/04/2012-31/12/2012
1972	CASINO MUZIO 2 B&B	Ventura Antonio	S.P. Sannicola - Alezio	73017	SANNICOLA	LE	5	10	3	€ 25	€ 45	01/04/2012-31/12/2012
1973	CASINO MUZIOB&B	Blasi Lucia	S.P. Sannicola - Alezio	73017	SANNICOLA	LE	5	10	5	€ 25	€ 40	01/04/2012-30/12/2012
1974	IL PORTOLANO	Tramacere Grazia	Via Aradeo, 63	73017	SANNICOLA	LE	2	5	2	€ 30	€ 45	01/02/2012-30/09/2012
1975	LA CASA DEL SOLE B&B	Fachechi Luciano	Via Cavour, 8	73017	SANNICOLA	LE	3	7	3	€ 35	€ 50	01/05/2012-30/09/2012
1976	LA CORTE B&B	Marzo Raffaela	Via Pozzo Della Corte Ng.Via Stazione	73017	SANNICOLA	LE	5	10	5	€ 25	€ 40	01/02/2012-31/12/2012
1977	LA GAROLLA B&B	Donadei Alessia	Via Alezio, 83	73017	SANNICOLA	LE	5	10	5	€ 25	€ 45	10/03/2012-31/12/2012
1978	LA TRAVERSA B&B	Giannone Cosimo	C.da Traversa	73017	SANNICOLA	LE	6	10	5	€ 15	€ 25	01/03/2012-31/12/2012
1979	RELAIS EXCELSA B&B	Mosca Martino	Via C. Colombo	73017	SANNICOLA	LE	6	10	6	€ 80	€ 130	01/01/2012-31/01/2012; 01/03/2012-31/10/2012; 01/12/2012-31/12/2012
1980	TENUTA DOXI B&B	Beneduce Donatella	Via Contrada Doxi	73017	SANNICOLA	LE	5	10	5	€ 35	€ 60	01/03/2012-31/12/2012
1981	TENUTA SANTA ROSA B&B	Pedone Tiziana	Località Santa Rosa	73017	SANNICOLA	LE	4	10	4	€ 35	€ 50	01/04/2012-31/12/2012
1982	VILLA LAURA CUTI B&B	Gatto Cosimo	Via Prov.Le Sannicola Per Alezio	73017	SANNICOLA	LE	6	10	6	€ 60	€ 90	01/03/2012-31/12/2012
1983	VILLA RODOGALLO B&B	Santese Ambrogio	Via San Simone, 136	73017	SANNICOLA	LE	5	10	5	€ 100	€ 180	01/01/2012-09/01/2012; 11/03/2012-31/12/2012
1984	BENE ANNUNZIATA B&B	Bene Annunziata	Via Umberto I, 130	73020	SANTA CESAREA TERME	LE	4	10	4	€ 25	€ 40	01/06/2012 - 15/09/2012
1985	LA COFFA B&B	Calimero Alessandro	Via Pola, 61	73020	SANTA CESAREA TERME	LE	1	3	1	€ 25	€ 50	01/01/2012 - 31/01/2012; 01/04/2012 - 30/09/2012; 01/12/2012 - 31/12/2012
1986	LAGGETTO CINZIA B&B	Laggetto Cinzia	Localita' La Fraula, 30	73020	SANTA CESAREA TERME	LE	4	9	4	€ 45	€ 120	01/06/2012 - 30/09/2012
1987	BONO ADRIANO B&B	Bono Adriano	Vitigliano - Via Fratelli Bandiera, 34	73020	SANTA CESAREA TERME (VITIGLIANO)	LE	5	9	4	€ 20	€ 100	12/07/2012 - 30/09/2012
1988	LI CATAURI B&B	Maschio Salvatore	S.P. Vitigliano Per Santa Cesarea	73020	SANTA CESAREA TERME (VITIGLIANO)	LE	2	4	1	€ 20	€ 50	01/01/2012 - 28/02/2012; 01/04/2012 - 30/10/2012; 01/12/2012 - 31/12/2012
1989	VILLA MAGGIO B&B	Maggio Simona	Vitigliani - Via Verdi, 19	73020	SANTA CESAREA TERME (VITIGLIANO)	LE	4	10	4	€ 25	€ 40	01/04/2012 - 31/10/2012; 01/12/2012 - 31/12/2012
1990	ELIO'S	Vincenti Marco	Via Torino, 46	73020	SCORRANO	LE	2	4	2	€ 16	€ 45	01/01/2012-19/01/201; 30/01/2012-16/02/2012; 27/02/2012-18/10/2012; 01/04/2012-31/12/2012; 29/10/2012-31/12/2012
1991	FICO D'INDIA	Montinaro Vincenza	Via F. Baracca, 14	73020	SCORRANO	LE	2	5	1	€ 20	€ 40	15/05/2012 - 10/09/2012
1992	LE QUATTRO SORELLE B&B	Zolli Federica	Via Vecchia Per Maglie, S.N.	73020	SCORRANO	LE	2	4	2	€ 25	€ 40	01/05/2012 - 30/09/2012
1993	VIA MOZART B&B	Puce Donato	Via Mozart	73020	SCORRANO	LE	4	8	4	€ 30	€ 35	14/04/2012 - 31/12/2012
1994	PRIMA DIMORA B&B	Bongiorno Concettina	Via De Nicola, 6	73050	SECLI'	LE	4	10	3	€ 25	€ 40	01/01/2012-31/01/2012; 01/03/2012-30/09/2012; 01/12/2012-31/12/2012
1995	AI DUE MARI B&B	Castrignanò Paola	Via Cerova	73010	SOGLIANO CAVOUR	LE	2	4	2	€ 25	€ 35	15/06/2012-31/08/2012

N.	Denominazione	Titolare	Indirizzo	CAP	Comune	Prov	Tot. camere	Tot. posti letto	Tot. bagni	Prezzo min.	Prezzo max.	Periodi di apertura
1996	DONNA MARINA	Antonino Palmiro	Via S.P. Sogliano C. - Corigliano D'Otranto	73010	SOGLIANO CAVOUR	LE	2	5	1	€ 20	€ 40	01/04/2012-31/10/2012
1997	CASE VECCHIE B&B	Russo Arturo	Vico Chiesa, 7	73010	SOGLIANO CAVOUR	LE	4	8	4	€ 25	€ 35	15/06/2012-31/08/2012
1998	LE MUSE	De Paolis Carmen	Via Padre Pio, 7	73010	SOGLIANO CAVOUR	LE	3	10	3	€ 25	€ 35	01/01/2012-13/01/2012; 19/03/2012-31/12/2012
1999	S. LUCIA	Masciullo Corrado	Via Pola, 57	73010	SOGLIANO CAVOUR	LE	5	10	2	€ 20	€ 25	01/06/2012-31/10/2012
2000	ALBA	Carachino Vincenzo	Via Pascoli, 11	73010	SOLETO	LE	3	8	3	€ 25	€ 85	10/02/2012-30/04/2012; 15/06/2012-27/09/2012; 01/10/2012 - 19/12/2012
2001	B&B PROTINA'	Russo Maria Concetta	Viale Italia IV Tratto, 15	73010	SOLETO	LE	3	6	3	€ 20	€ 60	01/02/2012-28/02/2012; 01/03/2012-31/09/2012; 01/12/2012-31/12/2012
2002	B&B AGAPI SOLE	Nuzzaci Maria Antonietta	Via XXIV Maggio, 13	73010	SOLETO	LE	3	8	3	€ 20	€ 40	01/03/2012-30/09/2012; 01/12/2012-31/12/2012
2003	B&B ATRIUM CHIRCHERIANUM	Di Mitri Gino Leonardo	Via Umberto I, 16	73010	SOLETO	LE	3	7	2	€ 60	€ 100	07/03/2012-30/09/2012; 31/10/2012-31/12/2012
2004	B&B AURORA	Dimitri Giuseppa	Via G.Pascoli, 11	73010	SOLETO	LE	2	6	2	€ 25	€ 85	30/03/2012-15/05/2012; 10/07/2012-29/09/2012; 01/10/2012-30/12/2012
2005	B&B IL CAMPANILE	Vece Elvira	Via Torino, 32	73010	SOLETO	LE	4	10	3	€ 25	€ 90	01/01/2012 - 15/01/2012; 15/03/2012 - 31/10/2012; 01/12/2012 - 31/12/2012
2006	B&B MURICA	Serra Fabiola	C.da Murica, S.N.	73010	SOLETO	LE	2	6	2	€ 20	€ 30	01/06/2012-31/08/2012
2007	B&B NONNA MARIA	Ancora Lidia	Via Roma, 58	73010	SOLETO	LE	3	5	3	€ 20	€ 35	20/02/2012 - 08/09/2012; 20/10/2012 - 31/12/2012
2008	B&B NOSTOS	Spagna Silvio	Via Fanti, 15	73010	SOLETO	LE	2	4	2	€ 30	€ 40	30/03/2012-30/09/2012; 20/11/2012-31/12/2012
2009	B&B SULITEA	Villani Roberto	Via Xxiv Maggio, 116	73010	SOLETO	LE	1	4	1	€ 20	€ 30	10/03/2012 - 30/09/2012
2010	LA CORNULA	Attanasi Antonio	Via C. Colombo, 22	73010	SOLETO	LE	3	9	2	€ 15	€ 35	01/01/2012-31/01/2012; 25/03/2012-30/10/2012; 01/12/2012-31/12/2012
2011	LA GUGLIA	Pinnella Luigia	Via Galatina, 34	73010	SOLETO	LE	4	10	3	€ 20	€ 40	01/01/2012-08/01/2012; 10/03/2012-30/09/2012; 30/10/2012-31/12/2012
2012	LU SOLE	Fiorentino Benito	Via G. B. Vico, 30	73010	SOLETO	LE	1	3	1	€ 20	€ 25	08/04/2012-02/05/2012; 16/06/2012-16/10/2012
2013	OLI MIA	Tundo Addolorata	Via J. Kennedy, 24	73010	SOLETO	LE	4	9	4	€ 16	€ 30	01/01/2012-12/01/2012; 16/03/2012-06/04/2012; 20/04/2012-12/10/2012; 01/12/2012-31/12/2012
2014	BORGO ANTICO SALENTO B&B	Branca Diomede	Via Roma, 20	73040	SPECCHIA	LE	1	3	1	€ 20	€ 35	01/01/2012-15/01/2012; 04/04/2012-22/05/2012; 30/05/2012-29/09/2012; 30/11/2012-31/12/2012
2015	BORGO SOLARE B&B	Scarcia Assunta	Via Dei Mille, 6	73040	SPECCHIA	LE	3	8	4	€ 25	€ 37	01/01/2012-31/10/2012; 01/12/2012-31/12/2012
2016	CASAKARINA	Villani Antonio	Via Libero Grassi, 3	73040	SPECCHIA	LE	4	7	2	€ 50	€ 85	01/01/2012-10/01/2012; 01/03/2012-20/10/2012; 20/12/2012-31/12/2012
2017	PAIARE GRASSANO DB&B	Musio Maria Antonietta	C.da Sant'Eufemia	73040	SPECCHIA	LE	4	8	1	€ 25	€ 35	01/01/2012-10/01/2012; 29/03/2012-11/04/2012; 22/04/2012-06/05/2012; 01/06/2012-30/09/2012; 07/12/2012-31/12/2012
2018	PIAZZETTA SAN GIOVANNI B&B	Rizzo Alessandro	Via Umberto I, 28	73040	SPECCHIA	LE	5	10	3	€ 20	€ 40	01/01/2012-31/10/2012; 01/12/2012-31/12/2012

N.	Denominazione	Titolare	Indirizzo	CAP	Comune	Prov	Tot. camere	Tot. posti letto	Tot. bagni	Prezzo min.	Prezzo max.	Periodi di apertura
2019	PITTORESCO B&B	Pizza Marco	Via Fiume, 96/A	73040	SPECCHIA	LE	1	3	2	€ 50	€ 80	01/01/2012-10/01/2012; 01/03/2012-21/10/2012; 01/12/2012-31/12/2012
2020	RESIDENZA DE DONNO B&B	Novelli Novella	Via Madonna Del Passo, 98	73040	SPECCHIA	LE	4	10	4	€ 20	€ 40	06/07/2012-29/09/2012; 01/11/2012-31/12/2012
2021	SERENA	Coppola Rita	Via F. Baracca, 49	73040	SPECCHIA	LE	5	10	3	€ 20	€ 40	10/01/2012-31/12/2012
2022	LA MACCHIOLA B&B	Addario Chieco Anna	Via Congregazione, 53	73038	SPONGANO	LE	3	9	3	€ 40	€ 60	01/05/2012-30/09/2012; 23/12/2012-31/12/2012
2023	TELARI B&B	Zacheo Salvatore	Via C. Colombo, 12	73038	SPONGANO	LE	5	9	4	€ 20	€ 30	01/01/2012-15/01/2012; 15/03/2012-15/10/2012; 01/12/2012-31/12/2012
2024	LA CONCA B&B	Tommasi Maria Stella	Via Campania, 36	73018	SQUINZANO	LE	4	10	4	€ 30	€ 35	01/01/2012-15/01/2012; 15/12/2012-31/12/2012
2025	CHORA	Spagna Andrea	Via Platea, 75	73010	STERNATIA	LE	3	8	2	€ 20	€ 50	01/01/2012-15/01/201; 15/03/2012-10/10/2012; 05/12/2012-31/12/2012
2026	DELOS SARA	Delos Sara	Via Pisa, 4/D	73010	STERNATIA	LE	3	7	3	€ 25	€ 35	24/01/2012-31/10/2012; 01/12/2012-31/12/2012
2027	KALOSIRTE B&B	Mastrolia Alfonso	Via A. Diaz, 11	73010	STERNATIA	LE	4	10	4	€ 25	€ 35	01/01/2012-31/01/2012; 01/03/2012-31/10/2012; 01/12/2012-31/12/2012
2028	SALENTHOUSE B&B	Delos Desire' Maria	Via Firenze, 6	73010	STERNATIA	LE	3	8	2	€ 18	€ 40	01/01/2012-10/01/2012; 01/02/2012-10/10/2012; 01/12/2012-31/12/2012
2029	SPITI	Chiriacò Matteo	Via Stazione, 9	73010	STERNATIA	LE	4	10	3	€ 20	€ 38	01/01/2012-29/01/2012; 25/02/2012-12/03/2012; 22/03/2012-23/09/2012; 28/10/2012 -31/12/2012
2030	STELLA DEI CAMPI	Maniglio Giuseppe	Via Campi, 5	73010	STERNATIA	LE	4	10	3	€ 25	€ 35	01/04/2012-30/09/2012
2031	SUD EST	Adele Mammi'	Via Roma, 10	73010	STERNATIA	LE	2	6	1	€ 18	€ 40	01/01/2012-31/01/2012; 01/04/2012-31/10/2012; 01/12/2012-31/12/2012
2032	VILLANI BERNARDINO ANTONIO B&B	Villani Bernardino Antonio	Via Platea, 56	73010	STENATIA	LE	3	7	3	€ 35	€ 55	24/04/2012-10/10/2012; 27/10/2012-04/11/2012; 01/12-31/12/2012
2033	ANTONAZZO GIOVANNI B&B	Antonazzo Giovanni	Via Verdi, 63	73040	SUPERSANO	LE	2	4	1	€ 20	€ 30	30/06/2012-31/08/2012
2034	LA TAVERNETTA	Saracino Elio	Via Cavour, 94	73040	SUPERSANO	LE	1	4	1	€ 18	€ 30	01/03/2012-31/12/2012
2035	NUTRICATO PAOLO	Paolo Nutricato	Via Vittorio Veneto, 19	73040	SUPERSANO	LE	1	2	1	€ 15	€ 35	30/03/2012-31/12/2012
2036	VARAZZA PAOLO B&B	Varazza Paolo	Via Trento, 24	73040	SUPERSANO	LE	3	10	3	€ 25	€ 45	01/01/2012-09/01/2012; 11/02/2012-31/12/2012
2037	FIOR DI CAMPO B&B	Urso Vittoria	Via Gorizia, 38	73030	SURANO	LE	3	6	2	€ 20	€ 35	01/04/2012-30/09/2012
2038	MONDOVERDE SAS B&B	Sabato Giuseppa	Via Circonvallazione Nuova , 8	73030	SURANO	LE	5	10	5	€ 25	€ 50	01/01/2012-31/01/2012; 01/04/2012-30/10/2012
2039	SALENTO-CA' DELL'ARCHITETTO B&B	Galati Virgilio	Via Galilei, 9	73030	SURANO	LE	3	6	2	€ 20	€ 35	01/04/2012-31/11/2012
2040	CARLUCCIO MARIO B&B	Carluccio Mario	Via Isonzo, 129	73010	SURBO	LE	4	6	2	€ 25	€ 35	01/01/2012-30/09/2012; 01/12/2012-31/12/2012
2041	CUPIRAGGI CHRISTIAN B&B	Cupiraggi Christian	Via Pico, 22	73010	SURBO	LE	6	10	2	€ 10	€ 50	01/03/2012-31/12/2012
2042	DE RONZI VERONICA B&B	De Ronzi Veronica	Via Lo Re, 80	73010	SURBO	LE	2	7	2	€ 15	€ 40	01/05/2012-30/09/2012; 01/12/2012-31/12/2012
2043	FAGGIANO GIUSEPPA B&B	Faggiano Giuseppa	Via Rossini, 18	73010	SURBO	LE	3	6	2	€ 25	€ 40	01/01/2012-31/01/2012; 21/02/2012-31/12/2012
2044	GALLO PIERO B&B	Gallo Piero	Via Pezzuto, 24	73010	SURBO	LE	3	4	1	€ 20	€ 40	01/05/2012-30/09/2012
2045	GUARINI DANIELA B&B	Guarini Daniela	Via Einaudi, 86	73010	SURBO	LE	6	10	3	€ 30	€ 50	01/03/2012-31/12/2012
2046	LE SCHIAVELLE B&B	Greco Oronza Rosy	Via Nicoli', 20	73010	SURBO	LE	2	6	2	€ 20	€ 70	01/01/2012-15/01/2012; 15/02/2012-15/10/2012; 16/12/2012-31/12/2012

N.	Denominazione	Titolare	Indirizzo	CAP	Comune	Prov	Tot. camere	Tot. posti letto	Tot. bagni	Prezzo min.	Prezzo max.	Periodi di apertura
2047	LEONE EROMILDA B&B	Leone Eromilda	Via De Dominicis, 28	73010	SURBO	LE	1	3	1	€ 18	€ 40	01/01/2012-15/01/2012; 25/03/2012-30/09/2012; 25/10/2012-10/11/2012; 01/12/2012-31/12/2012
2048	MANCA FLAVIA B&B	Manca Flavia	Via Lo Re, 47	73010	SURBO	LE	1	2	1	€ 25	€ 35	01/04/2012-30/09/2012; 01/12/2012-31/12/2012
2049	MANNO TULLIO B&B	Manno Tullio	Masseria Chiazzarelli	73010	SURBO	LE	6	10	3	€ 30	€ 50	01/03/2012-31/12/2012
2050	MARTELLA VITO B&B	Martella Vito	Via Mameli, 37/39	73010	SURBO	LE	4	10	2	€ 20	€ 45	01/01/2012-30/01/2012; 01/04/2012-31/12/2012
2051	PAGLIARA TERESA B&B	Pagliara Teresa	Via Ofanto, 10	73010	SURBO	LE	2	6	2	€ 25	€ 50	01/01/2012-15/02/2012; 16/04/2012-05/11/2012; 16/12/2012-31/12/2012
2052	PALADINI LAURETANA B&B	Paladini Lauretana	Via Ampolo, 13	73010	SURBO	LE	6	10	6	€ 25	€ 60	01/01/2012-31/01/2012; 01/03/2012-30/04/2012; 01/06/2012-31/10/2012; 01/12/2012-31/12/2012
2053	PERRONE ANNA	Perrone Anna	Via Mameli, 66	73010	SURBO	LE	2	3	1	€ 20	€ 40	01/01/2012-15/01/2012; 15/03/2012-15/11/2012; 01/12/2012-31/12/2012
2054	PINTO PATRIZIA B&B	Pinto Patrizia	Piazzale 236 (Vicinale Virgili)	73010	SURBO	LE	3	6	3	€ 25	€ 35	01/03/2012-31/10/2012; 01/12/2012-31/12/2012
2055	RIME DI RO B&B	Alfeo Rosaria	Via Giolitti, 12	73010	SURBO	LE	4	10	4	€ 25	€ 40	01/01/2012-10/01/2012; 15/02/2012-15/03/2012; 06/04/2012-16/04/2012; 10/05/2012-30/09/2012; 25/10/2012-31/12/2012
2056	SCHIPA SERENELLA B&B	Schipa Serenella	Via Pastore, 126	73010	SURBO	LE	2	4	1	€ 20	€ 40	01/01/2012-15/01/2012; 15/03/2012-15/11/2012; 01/12/2012-31/12/2012
2057	TARANTINI MARIAGIOVANNA B&B	Tarantini Mariagiovanna	Via Diaz, 61	73010	SURBO	LE	2	7	2	€ 25	€ 35	01/01/2012-15/01/2012; 01/03/2012-30/09/2012; 01/12/2012-31/12/2012
2058	ZECCA ANNA B&B	Zecca Anna	Via Togliatti, 16	73010	SURBO	LE	3	6	2	€ 25	€ 40	01/01/2012-28/12/2012; 01/04/2012-31/10/2012; 01/12/2012-31/12/2012
2059	CORTE CORONISIO B&B	Calogero Luana	Corso Umberto I, 168	73056	TAURISANO	LE	2	5	2	€ 25	€ 40	01/03/2012-30/09/2012; 01/12/2012-31/12/2012
2060	LE STEFANIE B&B	D'Amico Teresa	Via Casarano, 46	73056	TAURISANO	LE	1	3	1	€ 20	€ 30	15/03/2012-15/04/2012; 01/06/2012-30/09/2012
2061	LE TARANTINE B&B	Ciullo Santo Antonio	Via Montegrappa, 68/70	73030	TAURISANO	LE	5	10	4	€ 25	€ 45	01/01/2012-31/01/2012; 01/03/2012-31/10/2012; 01/12/2012-31/12/2012
2062	NONNA TETTA B&B	Carangelo Stefano	Via Quarto, 13	73056	TAURISANO	LE	3	9	2	€ 25	€ 30	01/03/2012-30/09/2012; 01/12/2012-31/12/2012
2063	LA STELLA MARINA B&B	Annarummo Marcella	Via Stromboli	73057	TAVIANO	LE	4	8	4	€ 25	€ 40	01/04/2012-31/10/2012
2064	MACCHIA SALENTINA B&B	Rizzello Annunziata	Via Manzo Dei Beneficati	73957	TAVIANO	LE	4	10	4	€ 28	€ 45	01/06/2012-30/09/2012
2065	MARCHESE ANTONIO B&B	Marchese Antonio	Via Camogli , 13	73057	TAVIANO	LE	4	10	4	€ 20	€ 45	01/04/2012-31/12/2012
2066	MARCHESE IRENE B&B	Marchese Irene	Via M. D'Azeglio, 14	73057	TAVIANO	LE	5	10	5	€ 20	€ 45	01/04/2012-31/12/2012
2067	MARI.VI B&B	Portaccio Viviana	Via Martiri Di Belfiore, 26	73057	TAVIANO	LE	3	9	2	€ 25	€ 40	01/06/2012-31/10/2012
2068	SALENTO AL MARE B&B	Corvaglia Rosaria Maria	Via Ponchielli, 19	73057	TAVIANO	LE	5	10	5	€ 25	€ 40	01/04/2012-31/12/2012
2069	SALENTO B&B	Previtero Anna	Via Serrazite, 5	73057	TAVIANO	LE	4	10	2	€ 18	€ 40	01/01/2012-31/01/2012; 31/05/2012-30/09/2012; 01/12/2012-31/12/2012
2070	SOLE, LUNA E GIRASOLI B&B	Fiorini Simona	Via Chiavari, 6	73057	TAVIANO	LE	3	7	3	€ 25	€ 45	10/03/2012-31/12/2012
2071	SOLENTO B&B	De Matteis Tommaso	Via Garibaldi, 32	73057	TAVIANO	LE	5	10	4	€ 20	€ 40	31/03/2012-10/04/2012; 01/06/2012-30/09/2012
2072	VILLA DONNA LINDA B&B	Moscati Giovanni	Viale Stazione, 39/A	73057	TAVIANO	LE	5	10	4	€ 30	€ 40	01/05/2012-30/09/2012

N.	Denominazione	Titolare	Indirizzo	CAP	Comune	Prov	Tot. camere	Tot. posti letto	Tot. bagni	Prezzo min.	Prezzo max.	Periodi di apertura
2073	BELLASTORIA B&B	Schiavano Luigi	Via Santo 'Ippazio, 4	73030	TIGGIANO	LE	2	5	2	€ 20	€ 35	01/01/2012-31/01/2012; 21/03/2012-30/10/2012; 01/12/2012-31/12/2012
2074	IL BAIOCCO B&B	Rizzini Rossella	Via Della Libertà, 13	73030	TIGGIANO	LE	5	10	4	30	45	30/07/2012-31/12/2012
2075	LI CUTI B&B	De Iaco Rosa	Via Lecce, 49	73030	TIGGIANO	LE	5	10	5	€ 30	€ 45	01/06/2012-30/09/2012; 01/12/2012-31/12/2012
2076	SALENTINO	Serafino Stefano	Via A. Sde Gasperi	73030	TIGGIANO	LE	4	10	3	€ 20	€ 50	01/07/2012-30/09/2012
2077	VILLA RIVA	Riva Vito	Via Cavallo	73030	TIGGIANO	LE	2	5	2	€ 25	€ 40	01/04/2012-30/10/2012; 01/12/2012-31/12/2012
2078	BECHTEL MARTINE B&B	Bechtel Martine	Via Case Sparse, 280	73019	TREPUZZI	LE	2	6	2	€ 15	€ 35	01/01/2012-03/03/2012; 26/03/2012-31/12/2012
2079	CASINE BELVEDERE B&B	Sabia Chiara	Via Sant'Elia - Casine Belvedere -	73019	TREPUZZI	LE	5	10	7	€ 35	€ 80	01/01/2012-31/01/2012; 01/03/2012-30/09/2012; 01/11/2012-31/12/2012
2080	COPPOLA COSIMA B&B	Coppola Cosima	Strada Prov.Le 357 Per Lecce	73019	TREPUZZI	LE	6	10	3	€ 25	€ 40	01/01/2012-30/04/2012; 01/11/2012-30/11/2012
2081	FASANO MARIANGELA B&B	Fasano Mariangela	Via Papa Giovanni (1° P.)	73019	TREPUZZI	LE	2	4	1	€ 20	€ 35	01/01/2012-05/01/2012; 01/01/2012-31/01/2012; 01/03/2012-31/12/2012; 05/05/2012-02/10/2012; 01/11/2012-11/11/2012; 16/12/2012-31/12/2012
2082	GIO AND CRI	Greco Maria Cristina	Via Campi, 44	73019	TREPUZZI	LE	3	8	3	€ 25	€ 35	01/01/2012-09/02/2012; 25/02/2012-08/03/2012; 24/03/2012-15/09/2012; 01/10/2012-16/10/2012; 01/11/2012-31/12/2012
2083	PERLANGELI PATRIZIO B&B	Perlangeli Patrizio	Via Assunta, 40	73019	TREPUZZI	LE	2	4	2	€ 30	€ 70	01/01/2012-31/01/2012; 01/03/2012-31/12/2012
2084	TREPOZZI 2 B&B	Fasano Francesca	Via Papa Giovanni XXIII, 170	73019	TREPUZZI	LE	2	4	2	€ 20	€ 35	05/05/2012-02/10/2012; 01/11/2012-15/11/2012
2085	VILLA DELLE PALME B&B	Diciocia Giuseppe	Via Kennedy , 173	73019	TREPUZZI	LE	2	6	2	€ 25	€ 50	01/01/2012-31/01/2012 12) 01/03/2012-31/12/2012
2086	A CASA DI DANILO B&B	Venneri Luisa	Via Marina Serra, 19	73039	TRICASE	LE	3	6	2	€ 25	€ 70	01/04/2012-31/12/2012
2087	A CASA DI MARY B&B	Bortone Maria Antonia	Via L. Ariosto, 46 (1° P.)	73039	TRICASE	LE	4	9	2	€ 25	€ 90	01/01/2012-15/01/2012; 20/03/2012-20/04/2012; 01/06/2012-30/09/2012; 01/12/2012-31/12/2012
2088	BORGO DEL GALLO B&B	D'Aversa Laila	Via Ardigo' Km 1 P. T.	73039	TRICASE	LE	4	10	4	€ 30	€ 120	01/01/2012-10/01/2012; 01/03/2012-15/10/2012; 20/12/2012-31/12/2012
2089	BORGO PESCATORI B&B	Fluck Margherita	Via Borgo Pescatori, 26	73039	TRICASE	LE	4	9	3	€ 38	€ 74	15/04/2012-15/10/2012
2090	BOSCO ALTO B&B	Rossoni Rossana	Via Della Croce	73039	TRICASE	LE	6	10	6	€ 80	€ 220	29/03/2012-30/09/2012
2091	CAMPACAVALLO B&B	Trane Paola	Vico Solferino, 12	73039	TRICASE	LE	3	5	2	€ 20	€ 50	10/03/2012-31/12/2012
2092	CASA PROBO	Probo Giuseppe	Via O. Pirti, 17	73039	TRICASE	LE	3	8	3	€ 55	€ 105	01/01/2012-15/01/2012; 15/03/2012-07/11/2012; 06/12/2012-31/12/2012
2093	CONTRADA MACCHIA B&B	Musarò Paolo	Via San Rocco, 44	73039	TRICASE	LE	4	10	4	€ 22,50	€ 55	01/01/2012-25/10/2012; 01/12/2012-31/12/2012
2094	DA VIRGILIO B&B	Russo Nicolina	Via Leone XIII, 16 - P.T.	73039	TRICASE	LE	4	8	4	€ 20	€ 80	01/01/2012-30/04/2012; 01/06/2012-30/09/2012; 15/11/2012-31/12/2012
2095	FUFLA B&B	Santoro Flavia	Via Nardofaso, 31	73039	TRICASE	LE	2	5	2	€ 15	€ 40	01/01/2012-08/01/2012; 01/04/2012-14/10/2012; 07/12/2012-31/12/2012
2096	IL CASTELLO B&B	Sodero Anna Maria	Via S. Tommaso D'Aquino, 9 - I° P.	73039	TRICASE	LE	4	8	2	€ 20	€ 35	01/03/2012-01/07/2012
2097	IL PASSAGGIO B&B	Longo Sonia Maria	Via Siracusa, 12	73039	TRICASE	LE	3	6	2	€ 30	€ 40	01/07/2012-30/08/2012

N.	Denominazione	Titolare	Indirizzo	CAP	Comune	Prov	Tot. camere	Tot. posti letto	Tot. bagni	Prezzo min.	Prezzo max.	Periodi di apertura
2098	IL RIFUGIO DEI LAVATURI B&B	Fracasso Sergio	Via Romolo Gessi	73039	TRICASE	LE	6	10	6	€ 30	€ 100	01/01/2012-30/10/2012; 01/12/2012-31/12/2012
2099	LA PATUSCIA B&B	Maisto Barbara	Via San Nicola	73039	TRICASE	LE	2	5	2	€ 25	€ 75	01/01/2012-15/01/2012; 15/03/2012-15/04/2012; 01/05/2012-30/09/2012; 01/12/2012-31/12/2012
2100	LA VECCHIA CORTE B&B	Scarcella Erminia	Largo Crocefisso, 11	73039	TRICASE	LE	4	10	4	€ 50	€ 150	01/01/2012-15/01/2012; 01/04/2012-31/10/2012; 01/12/2012-31/12/2012
2101	LE CAPASE B&B	Panico Alessandra	Via G. Bruno, 47	73039	TRICASE	LE	4	8	2	€ 32	€ 75	01/01/2012-31/01/2012; 01/03/2012-31/10/2012; 01/12/2012-31/12/2012
2102	SANT'ANDREA	Ponzetta Fernanda	Via Mazzini	73039	TRICASE	LE	4	8	2	€ 35	€ 75	01/01/2012-31/10/2012; 01/12/2012-31/12/2012
2103	SITIRO' B&B	Morciano Pasqualina	Corso Apulia, 105 - 1° Piano	73039	TRICASE	LE	5	10	3	€ 30	€ 80	01/01/2012-28/02/2012; 15/03/2012-30/09/2012; 15/10/2012-31/12/2012
2104	TERRA DEL SOLE B&B	Roberto Maria Lucia	Via Cardano, 12	73039	TRICASE	LE	3	7	2	€ 54	€ 117	01/01/2012-31/01/2012; 01/03/2012-31/10/2012; 01/12/2012-31/12/2012
2105	U CURTIU DA MADONNA B&B	Giannuzzi G. Antonio	Via Della Madonna, 33	73039	TRICASE	LE	2	4	1	€ 36	€ 60	01/06/2012-30/09/2012
2106	VIRGILIO 2 B&B	Ardito Maria Lucia	Via Leone XIII, 16 int. P.2	73039	TRICASE	LE	5	10	5	€ 20	€ 80	01/01/2012-31/03/2012; 01/05/2012-15/11/2012
2107	CAMERA A SUD	Toma Silvana	Via V. Veneto, 101	73058	TUGLIE	LE	4	10	4	€ 35	€ 50	01/01/2012-02/02/2012; 02/03/2012-03/11/2012 ; 03/12/2012-31/12/2012
2108	RESIDENZA MOSCO B&B	De Santis Noela	Via C. Battisti, 7	73058	TUGLIE	LE	3	9	3	€ 35	€ 50	01/01/2012-06/01/201; 01/03/2012-30/09/2012; 01/11/2012-31/12/2012
2109	ARAUCARIA B&B	Surano Ivo	Via Consoli Romani, 28	73059	UGENTO	LE	3	10	3	€ 30	€ 60	01/01/2012-07/01/2012; 08/03/2012-31/12/2012
2110	AUXENTUM	Casciaro Maria Osa	Via Mons. Minturno, 6/8	73059	UGENTO	LE	4	8	4	€ 25	€ 35	01/06/2012-30/09/2012
2111	B&B DIMORA VICO LUNGO	Ponzetta Vincenzo Davide	Vico Lungo, 28	73059	UGENTO	LE	8	4	4	€ 25	€ 55	30/07/2012 - 30/10/2012
2112	CENTRO FLORENZA	Grigoras Mirella Claudia	Corso Uxentum, 229	73059	UGENTO	LE	2	6	2	€ 25	€ 60	01/04/2012-15/10/2012
2113	CORTE FIDELE B&B	Corvaglia Marianna	Vico Mosaico, 27	73059	UGENTO	LE	5	10	5	€ 30	€ 50	01/01/2012-30/01/2012; 01/03/2012-30/09/2012; 01/12/2012-31/12/2012
2114	EUROPA	Coletta Rosanna	Via Urso, 9	73059	UGENTO	LE	5	10	5	€ 30	€ 50	01/08/2012 - 31/08/2012
2115	IL GIGLIO DELLE DUNE B&B	Chirivì Maria Pompea	Via Scipione L'Africano, 5	73059	UGENTO	LE	4	10	4	€ 25	€ 50	01/01/2012-31/01/2012; 01/03/2012-30/10/2012; 01/12/2012-31/12/2012
2116	IL GRANDE OLIVO B&B	Fiume Ivo	C.da Don Cirillo	73039	UGENTO	LE	3	10	3	€ 25	€ 50	01/04/2012-30/09/2012
2117	LA LICCINA	Raeli Valeria	Via Extracomunale Gianferrante, S.N.C.	73059	UGENTO	LE	3	9	3	€ 25	€ 40	28/05/2012-30/09/2012; 01/12/2012-31/12/2012
2118	LE CAVE DI PIETRAGAIA B&B	Urro Caterina	C.da Moccuso - Lit. Gallipoli - S. Maria Di Leuca, 26	73059	UGENTO	LE	2	4	2	€ 35	€ 50	01/06/2012-30/09/2012
2119	LI PATULI B&B	Franza Maria Luisa	Via Pineta Cont. Fontanelle	73059	UGENTO	LE	6	10	6	€ 20	€ 50	01/01/2012-15/01/2012; 15/03/2012-15/10/2012; 15/12/2012-31/12/2012
2120	MASSERIA NOVA	Manfreda Maria Grazia	Via Eroi Del Mare, S.N.C.	73059	UGENTO	LE	4	10	4	€ 25	€ 52	01/03/2012-20/09/2012
2121	PINETINA BIANCA B&B	De Gaetani Maria	Via Mare, 301	73039	UGENTO	LE	3	10	2	€ 25	€ 40	01/03/2012-31/10/2012
2122	SARA B&B	Giannuzzi Maurizio	Via XXIV Maggio, 19	73059	UGENTO	LE	4	10	5	€ 25	€ 40	01/01/2012-28/02/2012; 01/05/2012-31/12/2012
2123	SARA1 B&B	Mottura Giuseppina	Via Martino Ricchiuto, 11	73059	UGENTO	LE	3	8	3	€ 25	€ 40	01/03/2012-30/04/2012; 30/05/2012-31/12/2012
2124	SCOGLIO DI PIRRO B&B	De Gaetani Emanuele Antonio	Via Dei Messapi, 26	73059	UGENTO	LE	6	10	6	€ 25	€ 55	01/01/2012-31/01/2012; 01/03/2012-15/10/2012; 15/12/2012-31/12/2012

N.	Denominazione	Titolare	Indirizzo	CAP	Comune	Prov	Tot. camere	Tot. posti letto	Tot. bagni	Prezzo min.	Prezzo max.	Periodi di apertura
2125	TAIAMENTU B&B	Brigante Roberto	Via Marina	73059	UGENTO	LE	4	10	4	€ 25	€ 35	01/04/2012-30/06/2012
2126	TENUTA VETTI B&B	Lupo Michela	C.da Vetti	73059	UGENTO	LE	5	10	5	€ 25	€ 50	30/03/2012-30/10/2012
2127	TORRE MAMMALIA	Capano Gianluigi	C.da Mammalia	73059	UGENTO	LE	3	6	3	€ 20	€ 50	19/04/2012-30/09/2012
2128	VILLA PARCO FIORITO	Pedrani Turvaldo Giuseppe	C.da Urro, S.N.C.	73059	UGENTO	LE	2	8	2	€ 74	€ 146	09/06/2012-06/10/2012
2129	VILLA SILVANA B&B	Nassisi Francesco	Via Sepolcri Cartaginesi, 13	73059	UGENTO	LE	2	5	2	€ 20	€ 40	03/04/2012-15/05/2012; 01/06/2012-30/09/2012
2130	VISTA MARE B&B	Jankic Staljnka	Via F. Magellano, 14	73059	UGENTO	LE	1	3	1	€ 30	€ 45	01/04/2012-30/09/2012
2131	LA PALMA	Costantin Carmen Fiorentina	Corso Uxetum, 70	73059	TORRE SAN GIOVANNI (MARINA DI UGENTO)	LE	5	10	3	€ 25	€ 65	01/08/2012 - 28/08/2012; 07/09/2012 - 24/09/2012
2132	LA PERLA DEL SUD	Fiorentino Rosanna Luce	Corso Annibale, 226	73059	TORRE SAN GIOVANNI (MARINA DI UGENTO)	LE	4	8	4	€ 20	€ 50	09/07/2012 - 08/09/2012
2133	AIA GRANDE B&B	Palumbo Anna	Via Casamassella, 107	73020	UGGIANO LA CHIESA	LE	6	10	6	€ 20	€ 70	01/04/2012-15/10/20122012
2134	DA DONATO	De Vito Donato	Via Montegrappa, 26	73020	UGGIANO LA CHIESA	LE	2	6	2	€ 20	€ 70	01/04/2012-31/10/2012; 01/12/2012-31/12/2012
2135	DA NONNA MARIA B&B	Vedruccio Lara	Via Otranto, 11	73020	UGGIANO LA CHIESA	LE	3	6	3	€ 20	€ 54	01/04/2012 - 30/9/2012 periodi pasquali e natalizi
2136	DA PIPPI B&B	Merico Maria Elena	Via Palombaro, 4/A	73020	UGGIANO LA CHIESA	LE	3	8	3	€ 25	€ 60	01/06/2012-30/09/2012
2137	IL GIARDINO DELLE MUSE B&B	Merico Irene Assunta	Via Garibaldi,113	73020	UGGIANO LA CHIESA	LE	3	5	2	€ 40	€ 80	01/05/2012 - 30/09/2012 periodi pasquali e natalizi
2138	IL PALOMBARO B&B	Desiderio Salvatore	Via Palombaro, 11/B	73020	UGGIANO LA CHIESA	LE	4	8	2	€ 18	€ 40	01/04/2012-30/04/2012; 01/06/2012-30/09/2012; 20/12/2012 - 31/12/2012
2139	LA NENA	Accoto Sara	Via Montegrappa, 6	73020	UGGIANO LA CHIESA	LE	2	4	2	€ 25	€ 50	01/04/2012-31/12/2012
2140	LA RONDINE B&B	Cariddi Francesco	Via Palombaro, 3	73020	UGGIANO LA CHIESA	LE	4	10	5	€ 20	€ 40	01/04/2012-30/09/2012
2141	LE MURGE DEL SALENTO	Omar Angelini	Via Puglia, 15	73020	UGGIANO LA CHIESA	LE	4	8	4	€ 20	€ 80	01/04/2012 - 30/09/2012
2142	MASSERIA LO SCURO	Rita Longo	Via Due Giugno, 7	73020	UGGIANO LA CHIESA	LE	3	6	1	€ 20	€ 45	01/03/2012-31/10/2012; 01/12/2012-31/12/2012
2143	MASSERIA MARCIANE B&B	Minosi Giovanni	Via Minervino, 82	73020	UGGIANO LA CHIESA	LE	4	10	4	€ 20	€ 30	01/04/2012-30/09/2012
2144	MILHAUS B&B	De Filippis Giuseppe	Via G. Garibaldi, 135	73020	UGGIANO LA CHIESA	LE	3	6	3	€ 30	€ 70	01/03/2012-30/09/2012; 01/12/2012-31/12/2012
2145	SALENTO E MARE B&B	Rizzo Maria Antonietta	Piazzetta S. Antonio, 6	73020	UGGIANO LA CHIESA	LE	4	10	3	€ 30	€ 80	01/04/2012-30/09/2012
2146	SALENTULIA B&B	Vedrucchio Lucio	Via Mulino A Vento, S.N.	73020	UGGIANO LA CHIESA	LE	4	6	3	€ 20	€ 50	15/07/2012 - 31/08/2012
2147	TERRA D'OTRANTO B&B	Zezza Fausto	Via Corte Fosse, 14	73020	UGGIANO LA CHIESA	LE	3	9	3	€ 15	€ 45	01/01/2012-06/01/2012; 30/03/2012-0104/2012; 23/04/2012-25/04/2012; 27/04/2012-29/09/2012; 24//12/2012-31/12/2012
2148	TORRE MOZZA B&B	Giannetta Monteforte	Via Badisco, 125	73020	UGGIANO LA CHIESA	LE	4	8	2	€ 25	€ 35	01/04/2012-30/09/2012;
2149	VIA BADISCO B&B	Giannetta Immacolata	Via Due Giugno, 8	73020	UGGIANO LA CHIESA	LE	4	9	4	€ 25	€ 38	01/04/2012 - 30/10/2012 periodi pasquali e natalizi
2150	CARLOLUPO B&B	Calcagnile Carlo	Via Bixio Ang. Via Pescara	73010	VEGLIE	LE	5	10	4	€ 35	€ 40	01/01/2012-09/11/2012; 01/12/2012-31/12/2012
2151	CORTE REGINA ESTHER B&B	Stifanelli Loredana	Via San Giovanni, 8	73010	VEGLIE	LE	3	8	3	€ 30	€ 100	01/01/2012-06/01/2012; 02/03/2012-02/11/2012; 07/12/2012-31/12/2012
2152	LA PREULA B&B	Gennachi Simone	Via Novoli, 5	73010	VEGLIE	LE	3	8	3	€ 50	€ 80	01/01/2012-20/01/2012; 01/02/2012-10/10/2012; 05/12/2012-31/12/2012
2153	VICO MINGHETTI B&B	Cucci Maria Antonietta	Vico Minghetti, 15	73010	VEGLIE	LE	5	10	5	€ 30	€ 40	01/01/2012-10/01/2012; 15/03/2012-31/10/2012; 04/12/2012-31/12/2012
2154	AIRA TE FINU KATIA	Carlino Roberta Katia	Via Vanze - 3a Trav. Sx.	73029	VERNOLE	LE	5	10	5	€ 25	€ 40	01/01/2012-10/01/2012; 01/04/2012-30/09/2012; 01/12/2012-31/12/2012
2155	ANTEA B&B	Pascali Luigia Immacolata	Via Isonzo, 9	73029	VERNOLE	LE	3	5	1	€ 20	€ 40	01/01/2012-31/01/2012; 01/03/2012-30/09/2012; 01/12/2012-31/12/2012

N.	Denominazione	Titolare	Indirizzo	CAP	Comune	Prov	Tot. camere	Tot. posti letto	Tot. bagni	Prezzo min.	Prezzo max.	Periodi di apertura
2156	ANTICA CORTE B&B	Sciolti Stefania	Via Struda', 2 -Acquarica Di Lecce, 2	73020	VERNOLE	LE	6	10	6	€ 25	€ 45	01/06/2012-30/09/2012
2157	AURORA NEL SALENTO	Pascali Leonardo	Via E. De Carlo, 21	73029	VERNOLE	LE	4	8	6	€ 30	€ 50	01/01/2012-10/01/2012; 01/04/2012-30/09/2012
2158	BELLA VERNOLESINA B&B	Pascali Michele	Via Genova, 13	73029	VERNOLE	LE	2	6	2	€ 20	€ 40	01/01/2012-28/02/2012; 01/04/2012-30/09/2012; 01/12/2012-31/12/2012
2159	CASA DI BARBARA B&B	Laudisa Barbara	Via Petrarca, 14	73010	VERNOLE	LE	2	3	2	€ 20	€ 35	01/03/2012-11/11/2012; 06/12/2012-31/12/2012
2160	IL GIRASOLE B&B	Carofalo Francesca	Via Osanna, 13	73029	VERNOLE	LE	4	8	2	€ 25	€ 50	01/01/2012-31/01/2012; 01/03/2012-31/10/2012; 01/12/2012-31/12/2012
2161	LA COCCINELLA DEL SALENTO	Cucugliato Vilma	Via Piave, 71	73029	VERNOLE	LE	3	10	3	€ 35	€ 35	14/07/2012-14/10/2012; 01/12/2012-31/12/2012
2162	LA CULLA DI ROMEO B&B	Carico Sergio	C.da Juriello	73029	VERNOLE	LE	4	8	4	€ 35	€ 70	01/04/2012-30/09/2012
2163	LA LUNA DEI MESSAPI B&B	Colasanto Matteo	Via Castell - Mass.Coviello Piccolo	73029	VERNOLE	LE	3	5	3	€ 35	€ 75	01/03/2012-31/10/2012
2164	LA PETRUSA	Leopizzi Amedeo	Via Prov.Le Vernole - Calimera	73029	VERNOLE	LE	2	4	2	€ 25	€ 50	01/06/2012-10/10/2012; 14/12/2012-31/12/2012
2165	LA PITRARA B&B	Laudisa Andrea	S.P. 1 Lecce-Vernole Km.9,4	73029	VERNOLE	LE	2	4	2	€ 30	€ 45	01/04/2012-30/09/2012; 01/11/2012-31/12/2012
2166	L'ANTICO PALAZZO B&B	Leo Luca	Piazza V. Veneto, Ang. Via Sant'Anna, 20 - 22	73029	VERNOLE	LE	6	9	6	€ 30	€ 60	01/01/2012-29/01/2012; 18/02/2012-04/11/2012; 01/12/2012-31/12/2012
2167	L'ECCE SPHERO SUPERIOR B&B	Calabretto Mario	Via Castello - F.Do Monti	73029	VERNOLE	LE	5	10	5	€ 35	€ 50	01/01/2012-08/01/2012; 01/04/2012-31/10/2012; 01/12/2012-31/12/2012
2168	LU PARMIENTU B&B	Sciolti Vito	Via Alfieri, 31	73010	VERNOLE	LE	2	6	2	€ 25	€ 35	01/01/2012-30/01/2012; 01/03/2012-30/09/2012
2169	QUADRIFOGLIO B&B	Stabile Annalisa	Via Osanna, 13	73029	VERNOLE	LE	3	6	2	€ 25	€ 50	01/01/2012-31/01/2012; 01/03/2012-31/10/2012
2170	SALENTO DA VIVERE B&B	Sciurti Salvatore	Via S. D'Acquisto, 7	73029	VERNOLE	LE	4	8	2	€ 35	€ 70	01/04/2012-31/12/2012
2171	SOLE E SALENTO B&B	De Giorgi Guglielmo	Via E. De Carlo, 48	73029	VERNOLE	LE	4	10	3	€ 30	€ 40	01/07/2012-30/09/2012
2172	VERNOLE 1713	Padolecchia Consiglia	Via E. De Carlo, 54	73029	VERNOLE	LE	2	7	2	€ 30	€ 50	01/01/2012-15/01/2012; 15/03/2012-31/12/2012
2173	VILLA ANDREA B&B	Pascali Anna	Via Dante Alighieri, 25	73029	VERNOLE	LE	4	10	3	€ 20	€ 40	01/04/2012-31/05/2012; 01/07/2012-15/09/2012; 20/12/2012-31/12/2012
2174	VILLA B&B	Di Donfrancesco Generoso Giuseppe	Via E. De Carlo, 131	73010	VERNOLE	LE	6	10	6	€ 20	€ 30	01/04/2012-30/10/2012
2175	CHIGA	Chiga Eleonora	Via A . Pellegrino, 29	73010	ZOLLINO	LE	2	5	2	€ 20	€ 30	01/01/2012-30/09/2012
2176	LA CORTE DEL CAVALIERE B&B	Durante Antonio Giuseppe	Piazza Caduti, 10	73010	ZOLLINO	LE	2	6	2	€ 15	€ 30	01/05/2012-30/08/2012
2177	LA MUZZA B&B	Macrì Daniele	Via Chiriatti, 25	73010	ZOLLINO	LE	3	6	2	€ 20	€ 60	01/01/2012-31/01/2012; 01/03/2012-31/10/2012; 01/12/2012-31/12/2012
2178	LE CAMPINE RESORT 2	Maniglio Francesca	Via Stazione, 116	73010	ZOLLINO	LE	5	10	5	€ 25	€ 70	01/01/2012-08/01/2012; 01/04/2012-08/04/2012; 01/07/2012-30/10/2012; 30/12/2012-31/12/2012
2179	NGHETONIA B&B	Gemma Alessandro	Via Vittorio Emanuele II, 6	73010	ZOLLINO	LE	5	10	3	€ 25	€ 30	01/01/2012-08/01/2012; 04/04/2012-11/04/2012; 01/06/2012-30/09/2012; 20/12/2012-31/12/2012

BED & BREAKFAST della Provincia di TARANTO

N.	Denominazione	Titolare	Indirizzo	CAP	Comune	Prov	Tot. camere	Tot. posti letto	Tot. bagni	Prezzo min.	Prezzo max.	Periodi di apertura
2180	BORGO ANTICO	Iazzi Teresa	Via Vittorio Emanuele, 10	74020	AVETRANA	TA	3	6	3	€ 20	€ 40	01/04/2012-01/10/2012

N.	Denominazione	Titolare	Indirizzo	CAP	Comune	Prov	Tot. camere	Tot. posti letto	Tot. bagni	Prezzo min.	Prezzo max.	Periodi di apertura
2181	B&B DEL PERO	Quaranta Maria Maddalena	Via Dante, 14	74021	CAROSINO	TA	6	10	6	€ 25	€ 50	01/01/2012-31/01/2012; 01/04/2012-31/10/2012; 01/12/2012-31/12/2012
2182	G. M. LE PALME	Del Vecchio Cosima	Via Toniolo, 2	74021	CAROSINO	TA	5	9	2	€ 30	€ 30	) 01/01/2012-31/01/2012; 05/03/2012-31/10/2012; 01/12/2012-31/12/2012
2183	LA CASA DI TELLA	Stasi Donatella	Viale Risorgimento, 71	74021	CAROSINO	TA	1	2	1	€ 25	€ 25	01/01/2012-31/01/2012; 01/04/2012-31/10/2012; 01/12/2012-31/12/2012
2184	CASA DI LEO	Yasaki Yuko	Vico Lamanna 5	74011	CASTELLANETA	TA	1	2	1	€ 40	€ 55	01/01/2012-10/01/2012; 01/03/2012-31/10/2012; 10/12/2012-31/12/2012
2185	LA DIMORA	Perniola Filippo	Via Roma, 10	74011	CASTELLANETA	TA	2	9	2	€ 45	€ 90	15/03/2012-31/12/2012
2186	MASSERIA PERRONELLO	Marco, Fabio e Andrea Antohi	S.S. 106 Km 462, s.n.c.	74011	CASTELLANETA	TA	4	9	3	€ 30	€ 60	01/03/2012-31/12/2012
2187	PERFIDO FILIPPO	Perfido Filippo	C.da Carabella-S.Andrea Piccola, 147	74011	CASTELLANETA	TA	2	3	2	€ 25	€ 70	01/03/2012-31/12/2012
2188	ALTA SIEPE	Carone Antonia	Via S.Pio Da Pietrelcina 27	74012	CRISPIANO	TA	2	8	2	€ 20	€ 70	01/01/2012-31/01/2012; 01/03/2012-31/10/2012; 01/12/2012-31/12/2012
2189	BELLAVISTA	Cito Anna Pia	Via Piave, 57	74012	CRISPIANO	TA	1	2	1	€ 25	€ 50	01/01/2012-15/01/2012; 01/03/2012-31/12/2012
2190	LE CICAS	Cito Maria Teresa	Via Milazzo, 14	74012	CRISPIANO	TA	2	4	2	€ 20	€ 30	15/02/2012-31/12/2012
2191	MASSERIA PILANO	Motolese Rita	S.P. 49 - C.da Pilano, 104	74012	CRISPIANO	TA	4	10	4	€ 60	€ 160	01/03/2012-31/10/2012
2192	MASSERIA TRIGLIE	Grippa Nicola	C.da Triglie	74012	CRISPIANO	TA	3	6	3	€ 30	€ 40	01/04/2012-30/10/2012
2193	MIMINO E FRANCESCHINA	Marangi Francesco	Via V. Emanuele, 140	74012	CRISPIANO	TA	2	6	2	€ 25	€ 25	01/01/2012-31/10/2012; 01/12/2012-31/12/2012
2194	ROSA	Cervo Roberto	Via Aldo Moro, 7	74012	CRISPIANO	TA	3	7	3	€ 25	€ 30	01/02/2012-31/12/2012
2195	B&B A DUE PASSI DAL MARE	Pascale Carmen	Viale Mare Adriatico, s.n.c.	74025	GINOSA	TA	4	10	2	€ 25	€ 55	02/07/2012-30/10/2012; 01/12/2012-31/12/2012
2196	B&B CASA COSTANZA	Costanza Nubzia	Via del Faro, 8-10	74013	GINOSA	TA	2	6	1	€ 30	€ 90	01/02/2012-31/12/2012
2197	B&B CASA GIANO	Di Lena Mara	Via Matrice, 19	74013	GINOSA	TA	2	6	2	€ 30	€ 90	01/02/2012-03/05/2012; 15/05/2012-15/09/2012; 25/09/2012-10/10/2012; 25/10/2012-10/11/2012; 25/11/2012-10/12/2012
2198	B&B DA DEBRA E MARÌ	Bentley Debra Yvette	Via Pescara, s.n.c.	74025	GINOSA	TA	3	6	2	€ 25	€ 65	03/07/2012-30/10/2012; 01/12/2012-31/12/2012
2199	B&B I CAVALIERI TEUTONICI	Ribecco Vito	Via Lucania, Ang. Via Galilei, s.n.c.	74013	GINOSA	TA	6	10	6	€ 30	€ 60	01/01/2012-15/11/2012; 01/12/2012-31/12/2012
2200	B&B LA ROSA DEI VENTI	Serra Rosa	Viale Pitagora, 62	74025	GINOSA	TA	4	8	3	€ 25	€ 50	15/06/2012-30/09/2012; 01/12/2012-31/12/2012
2201	B&B LE COCCINELLE	Bardazzi Liborio	Via Fiume, 8	74025	MARINA DI GINOSA	TA	5	10	3	€ 30	€ 90	01/01/2012-30/10/2012; 01/12/2012-31/12/2012
2202	B&B PARCO DELLE GRAVINE	Traetta Francesco	C.da Pescarella, s.n.c.	74025	MARINA DI GINOSA	TA	5	10	3	€ 20	€ 68	20/09/2012-31/12/2012
2203	DE ANGELIS	Passeri Domenico	Viale Jonio, 255	74025	GINOSA	TA	5	10	2	€ 30	€ 120	31/03/2012-31/12/2012
2204	LOCANDA DEL PINO	Traetta Massimiliano	Viale Napoli, s.n.c.	74025	GINOSA	TA	6	10	5	€ 25	€ 70	01/01/2012-15/02/2012; 15/03/2012-31/12/2012
2205	VILLA GIADA	Marsico Angelo Ubaldo	C.da Galaso, s.n.	74025	GINOSA	TA	6	10	6	€ 25	€ 70	01/02/2012-31/12/2012
2206	B&B DA CIRO	L'Assainato Marisa	Via Lazio, 49 - 1° Piano	74023	GROTTAGLIE	TA	1	2	1	€ 28	€ 80	01/01/2012-10/10/2012; 26/10/2012-14/11/2012; 01/12/2012-31/12/2012
2207	B&B SAN LORENZO	Caramia Cira	Via Xxv Luglio, 81/C	74023	GROTTAGLIE	TA	2	4	2	€ 25	€ 35	01/01/2012-31/01/2012;) 01/03/2012-31/10/2012; 01/12/2012-31/12/2012
2208	CASA CECILIA	Dubla Tommaso	Via G. Battista, 8	74023	GROTTAGLIE	TA	2	4	2	€ 55	€ 65	01/01/2012-31/01/2012; 01/03/2012-31/10/2012; 01/12/2012-31/12/2012

N.	Denominazione	Titolare	Indirizzo	CAP	Comune	Prov	Tot. camere	Tot. posti letto	Tot. bagni	Prezzo min.	Prezzo max.	Periodi di apertura
2209	CASA MARILLA	Rosanna Bruno	Via Bucci, 45	74023	GROTTAGLIE	TA	2	6	2	€ 80	€ 90	25/06/2012-30/10/2012; 01/12/2012-31/12/2012
2210	CASA ROSETTA	De Angelis Ivana	Via Rubichi, 83	74023	GROTTAGLIE	TA	4	8	3	€ 38	€ 100	01/01/2012-30/09/2012; 01/12/2012-31/12/2012
2211	IL BATO	Croci Deborah	Via Mafalda Di Savoia, 49	74023	GROTTAGLIE	TA	2	6	2	€ 35	€ 170	16/02/2012-31/10/2012; 01/12/2012-14/12/2012
2212	IL GIARDINO BED AND BREAKFAST	Vestita Eligio	Via Forleo, 46	74023	GROTTAGLIE	TA	1	3	1	€ 55	€ 65	30/08/2012-31/12/2012
2213	MASCHERE GROTTAGLIESI	Cazzato Maria	Via Vittorio Emanuele II, 63	74023	GROTTAGLIE	TA	4	6	4	€ 35	€ 190	01/01/2012-25/01/2012; 30/01/2012-05/09/2012; 10/09/2012-10/10/2012; 15/10/2012-14/11/2012; 19/11/2012-31/12/2012
2214	MASSERIA LE MONACHE	Matichecchia G. B.	C.da Montedoro	74020	GROTTAGLIE	TA	6	10	6	€ 25	€ 35	01/04/2012-31/12/2012
2215	SOGNI D'ORO	Capriglia Addolorata	Via Caravaggio, 9	74023	GROTTAGLIE	TA	5	10	5	€ 35	€ 60	01/05/2012-30/10/2012
2216	VOLTASTELLA	De Carolis Donata	Via Piave, 31	74023	GROTTAGLIE	TA	1	4	1	€ 25	€ 48	10/08/2012-31/10/2012
2217	IRIS B&B	Cucugliato Realina	Via C.Colombo, 8	74013	LATERZA	TA	3	10	3	€ 25	€ 60	01/01/2012-31/01/2012; 01/04/2012-30/09/2012; 01/12/2012-31/12/2012
2218	MATER DOMINI	Cefalo Antonella	Via G.Impastato, 20	74014	LATERZA	TA	2	6	1	€ 25	€ 80	01/01/2012-15/01/2012; 15/03/2012-05/11/2012; 05/12/2012-31/12/2012
2219	ALICE IN BED & BREAKFAST	Riccardo Morena	Via Aranci, 5	74020	LEPORANO	TA	3	8	3	€ 30	€ 100	01/04/2012-30/09/2012; 01/11/2012-31/12/2012
2220	B&B DEL MARESCIALLO	Michele Pierina	Via Mandorli, 2	74020	LEPORANO	TA	3	6	2	€ 35	€ 70	01/01/2012-10/01/2012; 01/02/2012-04/05/2012; 11/05/2012-19/06/2012; 26/06/2012-14/10/2012; 26/10/2012-04/11/2012; 16/11/2012-18/12/2012; 30/12/2012-31/12/2012
2221	CAMERA CAFÈ	Angelini Monica	Via Stelle Alpine, 1	74020	LEPORANO	TA	2	5	2	€ 30	€ 95	01/01/2012-15/01/2012; 10/03/2012-20/04/2012; 01/05/2012-30/09/2012; 01/12/2012-31/12/2012
2222	LA NUOVA FATTORIA	Surgo Cosima	Via Torretta, c.s.	74020	LIZZANO	TA	6	10	6	€ 30	€ 45	01/01/2012-15/01/2012; 16/02/2012-15/04/2012; 16/05/2012-15/09/2012; 16/10/2012-31/12/2012
2223	LA TARENTILLA	Pozzessere Rosa	Via Guerrazzi, 23, 25, 27	74020	LIZZANO	TA	2	4	2	€ 25	€ 35	09/04/2012-31/12/2012
2224	MILLE UNA NOTTE	Cavallo Marco	Largo Chiesa, 4	74020	LIZZANO	TA	3	10	4	€ 65	€ 100	01/03/2012-30/09/2012; 01/12/2012-31/12/2012
2225	STELLA DI MARE	Antonucci Giuseppe	Via Delle Margherite, 1	74020	LIZZANO	TA	3	6	3	€ 30	€ 35	01/06/2012-30/09/2012
2226	VILLA VIKTORIA	Sternativo Salvatore	Via Delle Ortensie, 2	74020	LIZZANO	TA	6	10	6	€ 30	€ 30	01/03/2012-30/09/2012; 03/11/2012-31/12/2012
2227	B&B GIÒ	Erario Giovanna	Via Litoranea Salentina, 82/A	74024	MANDURIA	TA	2	4	1	€ 60	€ 70	01/06/2012-30/09/2012
2228	B&B TENUTA AGNUSDEI	Abritzki Sabine	C.da Pozzi-Cagnazzo, s.n.c.	74024	MANDURIA	TA	4	8	3	€ 50	€ 90	04/06/2012-31/10/2012
2229	B&B VILLA MARGHERITA	Massafra Margherita	C.da Scorcora, s.n.c.	74024	MANDURIA	TA	2	4	1	€ 20	€ 45	01/06/2012-30/09/2012
2230	CATERINA ARNO' B&B	Caterina Arno'	Via Matteo Bianchi, 55	74024	MANDURIA	TA	3	7	2	€ 40	€ 60	01/05/2012-30/09/2012
2231	IL GINEPRO	Resta Cosimo	Via Dei Susini, s.n.c.	74024	MANDURIA	TA	4	7	4	€ 30	€ 65	14/06/2012-31/12/2012
2232	LA CASODDA	Labruna Alessandra	Via S.S. 7 Ter Taranto - Lecce, s.n.c.	74024	MANDURIA	TA	1	2	1	€ 50	€ 70	01/05/2012-31/08/2012
2233	LA PINETINA	Mariggio Amedeo	Via Tamora, 16	74024	MANDURIA	TA	2	4	1	€ 20	€ 35	01/06/2012-30/09/2012
2234	LE DUNE	Resta Paolo	Via Dei Susini, s.n.c.	74024	MANDURIA	TA	1	2	1	€ 30	€ 65	02/05/2012-10/10/2012; 10/12/2012-31/12/2012
2235	B&B PIETRA VIVA	Serio Angelica	Via Giannone, 33 / 34	74015	MARTINA FRANCA	TA	2	3	2	€ 30	€ 80	08/03/2012-30/09/2012; 01/12/2012-31/12/2012
2236	B&B TRE TORNESI-TROIS LIVRES	Fumarola Fabiola	Strada Tre Tornesi Zona M, 45	74015	MARTINA FRANCA	TA	2	4	1	€ 30	€ 50	01/04/2012-30/09/2012; 01/12/2012-31/12/2012

N.	Denominazione	Titolare	Indirizzo	CAP	Comune	Prov	Tot. camere	Tot. posti letto	Tot. bagni	Prezzo min.	Prezzo max.	Periodi di apertura
2237	B&B TRULLISÌ	Angiulli Marilena	Via Saraceni, 7	74015	MARTINA FRANCA	TA	1	2	1	€ 25	€ 55	01/04/2012-31/12/2012
2238	BRIGIDA	Alo' Anna Maria	Via Padula Cappa F, 116	74015	MARTINA FRANCA	TA	1	2	1	€ 25	€ 25	01/07/2012-30/09/2012
2239	CASA DEI POETI	Schinaia Vincenzo	C.da Rossini Zona G, 68	74015	MARTINA FRANCA	TA	5	10	5	€ 25	€ 35	01/01/2012-30/09/2012
2240	CASABELLA	Calella Angelica	Via Tiro A Segno Zona F, 6	74015	MARTINA FRANCA	TA	6	10	6	€ 50	€ 75	01/04/2012-31/10/2012
2241	DAFNI	Logouras Panagiote	C.da Maranna Falzegna	74015	MARTINA FRANCA	TA	2	4	2	€ 40	€ 60	01/04/2012-31/10/2012
2242	EDEN PARK 1	Basile Martino	Strada Alberobello Zona A, 24	74015	MARTINA FRANCA	TA	5	10	3	€ 20	€ 50	14/04/2012-31/12/2012
2243	FASCINO ANTICO	Gentile Giuseppina	C.da Maranna Zona B, 680	74015	MARTINA FRANCA	TA	5	10	5	€ 45	€ 55	01/04/2012-06/11/2012
2244	I TRULLI DELL'AIA ANTICA	Goffredo Angela	C.da Capitolo-Colucci Zona B, 172	74015	MARTINA FRANCA	TA	5	10	3	€ 45	€ 55	01/04/2012-01/06/2012
2245	I TRULLI DI NONNO MICHELE	Comasia Ruggiero	C.da Colucci, 142	74015	MARTINA FRANCA	TA	5	10	5	€ 20	€ 55	01/01/2012-31/10/2012
2246	IL CEDRO	Corrente Giuseppe	Via Ostuni Zona L, 162	74015	MARTINA FRANCA	TA	4	9	2	€ 60	€ 70	24/05/2012-31/12/2012
2247	LA BIANCA D'ITRIA	Quartulli Tiziana	Via Locorotondo Rampone, 119	74015	MARTINA FRANCA	TA	5	10	4	€ 35	€ 60	01/06/2012-30/09/2012
2248	LA CASA DEL NONNO	Ettorre Martino	C.da Curcio Zona C, 498	74015	MARTINA FRANCA	TA	3	8	3	€ 20	€ 40	01/10/2012-02/11/2012
2249	LA CASA DI FILOMENA	Marangi Luigi	Via Bellini, 81	74015	MARTINA FRANCA	TA	2	7	2	€ 25	€ 50	01/01/2012-22/01/2012
2250	LA CASA DI NONNA ANTONIA	Minardi Debora	Via Stefano Orimini, 34	74015	MARTINA FRANCA	TA	1	2	1	€ 50	€ 70	01/04/2012-31/10/2012
2251	LA GIARA FIORITA	Bello Maria Antonietta	Via Montestabile I, 25	74015	MARTINA FRANCA	TA	2	4	2	€ 25	€ 50	01/04/2012-30/10/2012
2252	LA LUNA NEL POZZO	Flora Leonardo	Via Paretone, 90	74015	MARTINA FRANCA	TA	3	8	3	€ 40	€ 85	01/03/2012-31/12/2012
2253	LA PIGNA GIALLA	Nardelli Angelo	Via Nicolò De Lapi, 2 / 5	74015	MARTINA FRANCA	TA	3	6	3	€ 40	€ 60	01/01/2012-31/01/2012
2254	LA ROSA DEI TRULLI	Matarrese Ekaterina	Strada Provinciale Dei Trulli 172, 83	74015	MARTINA FRANCA	TA	6	10	3	€ 35	€ 85	01/01/2012-31/01/2012
2255	LA TANA DEL DIAVOLO	Longo Giuseppina	Via Alberobello Zona A, 222	74015	MARTINA FRANCA	TA	4	8	2	€ 30	€ 40	01/03/2012-31/12/2012
2256	LA VITOSA	Marangi Giovanni	Via Crispiano Zona F, 126/A	74015	MARTINA FRANCA	TA	3	7	2	€ 50	€ 80	01/06/2012-30/12/2012
2257	LA VOLPINA	Volpe Giuseppe Luigi	Strada Grassi Zona F, 83/A	74015	MARTINA FRANCA	TA	2	4	2	€ 30	€ 50	01/01/2012-15/11/2012
2258	LE DUE PALME	Calella Palma	Strada Volza Zona A, 15	74015	MARTINA FRANCA	TA	4	10	2	€ 25	€ 35	27/02/2012-27/10/2012
2259	MASSERIA TAGLIENTE	Pascali Simonetta	C.da S. Paolo Zona G, 90	74015	MARTINA FRANCA	TA	4	9	4	€ 60	€ 90	01/05/2012-31/10/2012
2260	MASSERIA POZZO TRE PILE	Casavola Elena	Strada Pozzo Tre Pile, Zona D, 7	74015	MARTINA FRANCA	TA	4	10	4	€ 20	€ 45	01/08/2012- 30/09/2012
2261	MONTI DEL DUCA	D'Onghia Luca	Via Monti Del Duca Zona G N, 50	74015	MARTINA FRANCA	TA	2	4	2	€ 20	€ 40	01/01/2012-15/10/2012
2262	PIETRA ANTICA	Caforio Nicola	Via Nicolò Dei Lapi, 33	74015	MARTINA FRANCA	TA	1	2	1	€ 30	€ 35	01/03/2012-31/12/2012
2263	PIETRA LUCE DEI TRULLI	Ruggieri Angelo	S.S.172 Km 37,800-C/Da Reinzano, s.n.c.	74015	MARTINA FRANCA	TA	3	3	2	€ 40	€ 55	01/03/2012-31/12/2012
2264	RED ROSE	Cecere Vitantonio	Strada Badessa Zona C, 13	74015	MARTINA FRANCA	TA	3	9	3	€ 25	€ 37	01/07/2012-31/12/2012
2265	RELAIS CASABELLA	Calella Angelica	Via Tiro A Segno, 6	74015	MARTINA FRANCA	TA	4	10	4	€ 40	€ 100	31/03/2012-31/10/2012; 01/12/2012-31/12/2012
2266	RELAIS DEL DUCA	Argese Santina	Via Monti Del Duca Zona G, 22	74015	MARTINA FRANCA	TA	2	4	2	€ 30	€ 50	01/03/2012-31/12/2012
2267	SAN MARTINO	Semeraro Palma Rosa	Via Abate Fighera, 32	74015	MARTINA FRANCA	TA	2	7	2	€ 50	€ 60	01/01/2012-30/09/2012
2268	SAVITO B&B	Savito Francesco	Via Cesare Pavese, 41	74015	MARTINA FRANCA	TA	4	10	2	€ 45	€ 60	01/04/2012-31/12/2012
2269	SOTTO IL MONTE	Pulito Domenica	Vico I Cirillo, 12	74015	MARTINA FRANCA	TA	1	4	1	€ 20	€ 35	01/04/2012-31/12/2012
2270	TRULLI CASA MIA	Monaco Agata	Via Villa Castelli Zona H, 230	74015	MARTINA FRANCA	TA	3	10	3	€ 59	€ 69	01/01/2012-30/09/2012
2271	TRULLI DAL CONTE	Conte Franco	Zona A Cerrosa Di Caroli, 23	74015	MARTINA FRANCA	TA	2	6	2	€ 25	€ 35	01/04/2012-30/09/2012
2272	TRULLI SOTTO LA CUPA	Cito Michele	Via Cupa Zona A, 59	74015	MARTINA FRANCA	TA	3	6	3	€ 30	€ 40	01/10/2012-31/12/2012
2273	TRULLI VALLE D'ITRIA	Colonna Angela Maria	C.da Monache, 18	74015	MARTINA FRANCA	TA	4	6	2	€ 30	€ 60	01/04/2012-31/10/2012
2274	TRULLO DEL DUCA	Frascolla Rita	Via Dei Cedri, 1/A	74015	MARTINA FRANCA	TA	1	3	1	€ 31	€ 36	01/03/2012-31/10/2012
2275	VALLE D'ITRIA	Urbani Graziella	Via Locorotondo, 8	74015	MARTINA FRANCA	TA	2	5	2	€ 25	€ 50	01/03/2012-31/12/2012
2276	VILLA CARMELA	Ricci Pasquale	Via Taranto-C/Da Madonna Del Pozzo Zona F, 34/A	74015	MARTINA FRANCA	TA	3	10	3	€ 25	€ 30	01/03/2012-31/12/2012
2277	VILLA RICCI	Ricci Angelo Raffaele	Via Taranto-C/Da Madonna Del Pozzo Zona F, 34	74015	MARTINA FRANCA	TA	3	10	3	€ 25	€ 30	01/03/2012-31/10/2012
2278	B&B LA CASETTA	Sammarco Luigi	Via Malta, 26/A	74020	MARUGGIO	TA	2	5	1	€ 25	€ 40	01/04/2011-31/12/2012
2279	B&B L'ANGOLO VERDE	De Sarlo Giovanni	Lit. Sal. Via delle Mimose, 2 (1° piano) - CAMPOMARINO	74020	MARUGGIO	TA	5	10	5	€ 45	€ 80	01/05/2012-30/09/2012
2280	B&B S.A.M.	Summa Annita	Vico C. Battisti, 2	74020	MARUGGIO	TA	4	2	1	€ 30	€ 50	01/15/2012-15/01/2012; 01/04/2012-15/11/2012; 01/12/2012-31/12/2012
2281	CARROZZO CATERINA	Carrozzo Caterina	C.da Commenda, s.n.c.	74020	MARUGGIO	TA	4	8	4	€ 45	€ 140	01/03/2012-10/05/2012; 10/06/2012-30/10/2012
2282	I GINEPRI	Cavallo Anna Maria	Via Guicciardini - CAMPOMARINO, s.n.c.	74020	MARUGGIO	TA	4	10	2	€ 20	€ 30	01/04/2012-30/09/2012
2283	LE DUNE	Chimienti Amedeo	Via Guicciardini - CAMPOMARINO, s.n.c.	74020	MARUGGIO	TA	4	10	2	€ 20	€ 30	01/04/2012-30/09/2012

N.	Denominazione	Titolare	Indirizzo	CAP	Comune	Prov	Tot. camere	Tot. posti letto	Tot. bagni	Prezzo min.	Prezzo max.	Periodi di apertura
2284	LUNE SARACENE	Bolandrina Angelo	Località Capoccia-Lit. Salentina, s.n.c.	74020	MARUGGIO	TA	3	6	3	30	100	01/05/2012-31/10/2012
2285	MARILÙ	Pastorelli Luigi	Via Camene, 30	74020	MARUGGIO	TA	4	10	4	€ 20	€ 70	01/04/2012-31/12/2012
2286	MASSERIA NOVA	Carone Fernando	C.da Masseria Nova	74020	MARUGGIO	TA	2	5	1	€ 30	€ 35	15/06/2012-15/09/2012
2287	PAGANO ANNA MARIA	Pagano Anna Maria	Via Degli Abruzzi, 28	74020	MARUGGIO	TA	3	10	3	€ 25	€ 45	01/03/2012-31/10/2012
2288	VILLA ROBINIA	Viesti Pasqua	Via Della Robinia, 5	74016	MASSAFRA	TA	4	9	2	€ 25	€ 60	01/03/2012-31/10/2012
2289	SOTTO LA VOLTA	Miola Cosimo	Via Don Cesare Scarano, 2	74016	MASSAFRA	TA	2	7	2	€ 32	€ 58	01/07/2012-31/10/2012; 01/12/2012-31/12/2012
2290	NACORE' BED & BREAKFAST	Giuliani Anna Cristina	Via E. Casulli, 12	74016	MASSAFRA	TA	5	10	5	€ 25	€ 70	01/01/2012-31/01/2012; 01/03/2012-31/10/2012; 01/12/2012-31/12/2012
2291	MASSERIA LA BRUNETTA	Albanese Concetta Palma	Via Per Chiatona S.P. 35, s.n.	74016	MASSAFRA	TA	5	10	5	€ 90	€ 170	01/01/2012-28/02/2012; 01/04/2012-31/10/2012
2292	CASA CAMILLA	Gravina Adriana	Via Messapia, 84	74016	MASSAFRA	TA	3	7	3	€ 35	€ 100	01/01/2012-31/10/2012; 01/12/2012-31/12/2012
2293	MASSERIA CASSIERE	Grottola Maria	C.da Matine, 180	74010	MOTTOLA	TA	4	9	3	€ 35	€ 40	01/01/2012-30/09/2012; 01/12/2012-31/12/2012
2294	MASSERIA LAMIE DI ROSE	Quiete Maria	C.da Chiancarello, s.n.	74017	MOTTOLA	TA	3	6	2	€ 25	€ 60	05/06/2012-05/10/2012
2295	TRULLI DELL'ULIVO	Mansueto Leonardo	C.da Pandaro, 93	74017	MOTTOLA	TA	4	5	3	€ 25	€ 35	01/01/2012-31/10/2012; 01/12/2012-31/12/2012
2296	MASSERIA MANGIARICOTTA	Mazzarino Giovanni	C.da Serrapizzuta, 19/A	74018	PALAGIANELLO	TA	1	4	1	€ 20	€ 25	01/04/2012-30/04/20; 01/06/2012-30/09/2012
2297	NONNA LINA	Molendini Annarita	Via Sturzo, 6	74018	PALAGIANELLO	TA	1	4	1	€ 25	€ 35	03/07/2012-31/12/2012
2298	VILLA ROTOLO	Rotolo Alessandro	C.da Castiglione, s.n.c.	74019	PALAGIANO	TA	4	6	4	€ 25	€ 50	01/05/2012-30/09/2012
2299	EUTERPE	Giuliani Annamonica	Via V. Emanuele, 133	74026	PULSANO	TA	3	7	2	€ 20	€ 65	30/04/2012-31/10/2012
2300	FILACCIA	Bottiglieri Pietro	Via S. Crispieri	74026	PULSANO	TA	3	6	3	€ 30	€ 35	01/04/2012-31/12/2012
2301	LA CASA DEGLI ALBERI	Mongelli Leonardo	Viale Jonio - I Traversa, 9	74026	PULSANO	TA	2	4	2	€ 35	€ 120	01/04/2012-01/09/2012
2302	LA LOCANDA	Mita Arcangelo	Piazza Castello, 5	74026	PULSANO	TA	4	8	4	€ 40	€ 62	01/03/2012-31/12/2012
2303	VILLA DONGIOVANNI	Anita Dongiovanni	Viale Dei Micenei, 193	74026	PULSANO	TA	3	9	3	€ 40	€ 90	01/07/2012-15/11/2012; 15/12/2012-31/12/2012
2304	VILLA ELISA	Blasi Mario	Litoranea Salentina-C.da Luogovivo, s.n.c.	74026	PULSANO	TA	3	6	2	€ 40	€ 60	20/04/2012-10/10/2012
2305	WUNDERKAMMER B&B	Lippolis Agata	Viale Niccolò Piccinni, 2	74026	PULSANO	TA	3	8	2	€ 25	€ 90	01/04/2012-31/10/2012; 01/12/2012-31/12/2012
2306	AL CASTELLO	Tripiedi Marianna	Via Zingaropoli, 12/A	74027	SAN GIORGIO IONICO	TA	4	7	4	€ 30	€ 60	01/03/2012-31/12/2012
2307	AL BORGO DI TARANTO	Locapo Angelo	Corso Umberto, 167	74123	TARANTO	TA	1	6	1	€ 35	€ 75	23/01/2012-30/07/201; 01/09/2012-22/12/2012
2308	ALL'OMBRA DEL PALMETO	Bitetti Fabiana	Via Vizzarro, 3	74100	TARANTO	TA	5	10	4	€ 30	€ 50	01/01/2012-30/03/2012; 01/04/2012-30/06/2012; 01/09/2012-31/12/2012
2309	B&B MARICENTRO	Caputo Angelo	Via Ovidio, 22	74121	TARANTO	TA	4	10	4	€ 28	€ 35	27/07/2012-31/07/2012; 01/09/2012-30/11/2012
2310	B&B SERENELLA	Diana Serenella	Via Nitti, 105	74123	TARANTO	TA	1	2	1	€ 35	€ 50	27/03/2012-31/12/2012
2311	B&B TARANTO	Marrama Ilenia	Piazza Dante, 23	74121	TARANTO	TA	1	1	1	€ 24	€ 75	13/03/2012-31/07/2012; 01/09/2012-31/12/2012
2312	BAJA DELLE SIRENE	Santamato Arcangelo	Via Giovanni Paesiello, 56 (2° piano)	74121	TARANTO	TA	4	8	4	€ 50	€ 80	18/09/2012-31/10/2012; 01/12/2012-31/12/2012
2313	BORGO DUE MARI	Sacco Vincenzo	Via D'Aquino, 89	74123	TARANTO	TA	3	7	3	€ 35	€ 40	01/01/2012-02/02/2012; 05/11/2012-31/12/2012
2314	BORGO FELICE	Farchi Vito	Via Regina Elena, 72	74100	TARANTO	TA	1	4	1	€ 30	€ 40	01/02/2012-31/12/2012
2315	BUONANOTTE MARGHERITA	Margherita Ilaria	Piazzetta S.Francesco, 3	74100	TARANTO	TA	2	2	2	€ 45	€ 70	01/01/2012-31/07/2012; 01/09/2012-30/12/2012
2316	BY FILOMENA	Daraio M. Giovanna	Via Pesce Boccanera, 5	74123	TARANTO	TA	4	6	2	€ 25	€ 35	01/01/2012-20/08/2012; 05/09/2012-05/12/2012
2317	CAPUTO ANNUNZIATA B&B	Caputo Annunziata	Via Risorgimento, 29	74100	TARANTO	TA	1	4	1	€ 30	€ 70	01/04/2012-31/12/2012
2318	CASA BIANCA	Giorgio Giudetti	Via Vizzarro - II Traversa, 38/A	74020	TARANTO	TA	3	8	3	€ 20	€ 45	01/01/2012-31/07/2012; 01/09/2012-31/12/2012

N.	Denominazione	Titolare	Indirizzo	CAP	Comune	Prov	Tot. camere	Tot. posti letto	Tot. bagni	Prezzo min.	Prezzo max.	Periodi di apertura
2319	DEI DELFINI	Martina Antonietta	Via Fratelli Rosselli, 3	74121	TARANTO	TA	5	10	2	€ 30	€ 55	20/02/2012-31/05/2012; 16/06/2012-15/10/2012; 31/10/2012-15/11/2012; 16/10/2012-31/12/2012
2320	HOLIDAYITALY.IT	Acunto Alessandro	Via Buccine, 11	74122	TARANTO	TA	2	4	2	€ 25	€ 30	31/05/2012-30/11/2012
2321	IL GALEONE	Galeone Cosimo	Loc. Lido Checca SP 122 - Litoranea Salentina 22010	74020	TARANTO	TA	5	10	5	€ 55	€ 75	01/01/2012-30/01/2012; 01/03/2012-30/10/2012
2322	ISOLA BLU	Rocchetto Pamela	Via Duca Di Genova, 24	74100	TARANTO	TA	2	4	2	€ 25	€ 50	01/01/2012-30/06/2012; 01/09/2012-31/12/2012
2323	LA MANNA IRENE B&B	La Manna Irene	Via S.Vito, 10	74100	TARANTO	TA	6	10	4	€ 20	€ 50	01/01/2012-31/01/2012; 01/04/2012-31/12/2012
2324	LA VILLA DELLA MEDA	Fuselli Silvana	Viale Del Tramonto, 23	74123	TARANTO	TA	4	8	4	€ 20	€ 60	01/01/2012-31/01/2012; 01/04/2012-31/12/2012
2325	LE COLONNE	Basile Maria	Via Duomo, 273	74100	TARANTO	TA	3	6	2	€ 35	€ 45	20/09/2012-31/12/2012
2326	LE FINESTRE SUL BORGO	Dell'Anno Sandra	Via Di Palma, 21 (2° piano)	74123	TARANTO	TA	3	10	2	€ 25	€ 90	07/08/2012; 06/11/2012; 01/12/2112-31/12/2012
2327	LE TRE CARAVELLE	Claudio Santamaria	Via Cocciche, 8	74122	TARANTO	TA	5	9	2	€ 25	€ 45	27/07/2012-31/12/2012
2328	LES TRIPLÉS	Cassotta Eliana	Via Emilia, 2	74121	TARANTO	TA	1	4	1	€ 30	€ 45	08/05/2012-01/08/2012; 01/09/2012-01/12/2012
2329	MAGNA GRECIA	Gallitelli Chiara	Via Fortunato, 11	74121	TARANTO	TA	3	6	3	€ 23	€ 150	01/04/2012-31/12/2012
2330	MARE BY FILONIDE	Bellacicco Marcello	Via Garibaldi, 130	74123	TARANTO	TA	5	10	4	€ 35	€ 50	01/01/2012-30/01/2012; 01/03/2012-30/10/2012
2331	MARI CENTRO	Perrone Piergiorgio	Via De Cesare, 27	74123	TARANTO	TA	2	7	2	€ 25	€ 90	20/02/2012-30/06/2012; 31/07/2012-31/12/2012
2332	NONNA MARIA	Caso Alessandro	Via C. Battisti, 10	74100	TARANTO	TA	3	10	3	€ 35	€ 40	01/01/2012-09/06/2012
2333	NONNA PAOLA	Salamina Angela	Viale Magna Grecia, 53	74121	TARANTO	TA	5	10	5	€ 35	€ 60	01/01/2012-31/01/2012; 01/03/2012-31/12/2012
2334	OBERDAN	Calo' Silvana	Via Oberdan, 25	74100	TARANTO	TA	1	3	1	€ 30	€ 50	01/01/2012-31/06/2012; 01/08/2012-31/12/2012
2335	ROSA DEI VENTI	Fontana Massimo	Corso 2 Mari, 9	74123	TARANTO	TA	3	10	3	€ 25	€ 60	01/01/2012-31/01/2012; 01/03/2012-30/11/2012
2336	TARANTO SUPERIOR	Caputo Francesca	Via Ovidio, 22	74100	TARANTO	TA	1	4	1	€ 25	€ 40	01/01/2012-31/01/2012; 01/03/2012-31/10/2012; 01/12/2012-31/12/2012
2337	TARAS	Convertino Daniela	Via Mazzini, 235	74100	TARANTO	TA	4	10	3	€ 30	€ 40	01/01/2012-30/06/2012; 01/09/2012-31/12/2012
2338	TARENTUM	Pitallo Mimma	Viale Jonio, 395	74020	TARANTO	TA	2	10	2	€ 30	€ 70	01/01/2012-31/01/2012; 01/03/2012-31/12/2012
2339	TOMMASO BECHET	Mauro Alessandro	Via Laclos, 15	74121	TARANTO	TA	2	2	1	€ 30	€ 60	01/01/2012-30/08/2012; 01/10/2012-31/12/2012
2340	TURNONE	Cosma Loredana	Via Veneto, 112	74121	TARANTO	TA	5	10	3	€ 30	€ 55	01/01/2012-31/08/2012; 30/09/2012-31/12/2012
2341	VILLA ALBATROS	Gianantonio Luca	Via Pesce Violino, 19	74010	TARANTO	TA	2	8	2	€ 30	€ 70	28/05/2012-31/12/2012
2342	VILLA IRENE	Ricciardi Irene	Via Vignola, 28	74122	TARANTO	TA	3	8	2	€ 50	€ 70	01/03/2012-31/12/2012
2343	VILLA STELLA	Stella Anna	Via Vizzarro, 65	74020	TARANTO	TA	3	6	3	€ 30	€ 40	01/02/2012-30/07/201; 10/09/2012-28/12/2012
2344	VOGLIA DI MARE	Palumbo Mariagrazia	Via Degli Eucalipti, 31	74020	TORRICELLA	TA	3	9	3	€ 25	€ 100	01/04/2012-31/10/2012; 01/12/2012-31/12/2012

Allegato composto da n. 89 pagine

Il Dirigente del Servizio
(Dott.ssa Annamaria MAIELLARO)

DELIBERAZIONE DELLA GIUNTA REGIONALE 27 dicembre 2012, n. 2960

P.O. PUGLIA FESR 2007/2013 - Asse II - Linea d'intervento 2.1. Attuazione Azione 2.1.4. "Servizio Piano di spandimento delle Acque di Vegetazione".

L'Assessore alle Opere Pubbliche e Protezione Civile, Avv. Fabiano Amati, sulla base dell'istruttoria espletata dal funzionario istruttore, confermata dal Dirigente del Servizio Tutela delle Acque, nonché Responsabile della Linea d'intervento 2.1 del P.O. FESR 2007-2013, riferisce quanto segue.

Nell'ambito del PO FESR Puglia 2007-2013, l'Asse II "Uso sostenibile e efficiente delle risorse ambientali ed energetiche per lo sviluppo" è orientato a promuovere un uso sostenibile ed efficiente delle risorse naturali quale condizione per una migliore qualità della vita ed al tempo stesso criterio per orientare lo sviluppo sociale ed economico verso una maggiore sostenibilità ambientale e verso modelli di produzione, consumo e ricerca in grado di sfruttare l'indotto economico ed occupazionale.

Con Deliberazione di Giunta Regionale n. 850, del 26 maggio 2009 venne approvato il Programma Pluriennale di Attuazione (PPA) dell'Asse II del citato P.O. che definiva le modalità di attuazione e le risorse finanziarie a disposizione per ciascuna delle linee di intervento e delle singole azioni previste, con la fissazione dei relativi criteri selettivi delle operazioni da ammettere a finanziamento.

Successivamente, a seguito delle modifiche intervenute in fase di attuazione della programmazione comunitaria, la Giunta Regionale, con proprio atto deliberativo n.1822 del 2 agosto 2011, ha approvato la nuova versione del predetto Programma Pluriennale sostitutivo della precedente.

La Linea d'Intervento 2.1 del citato Asse II, comprende, tra l'altro, l'Azione 2.1.4, finalizzata al *Miglioramento del sistema dell'informazione, del monitoraggio e del controllo* tra i cui soggetti beneficiari, sono ricompresi la Regione Puglia, gli Enti Locali, il Gestore del Servizio Idrico Integrato, L'Autorità Idrica Pugliese, l'ARPA Puglia nonché gli Enti/Istituti Pubblici di Ricerca e/o le Università.

Nell'ambito dei Servizi da sviluppare all'interno dell'Azione 2.1.4, è ricompreso quello legato al*"Piano di Spandimento delle Acque di Vegetazione",* con una dotazione finanziaria disponibile pari a *euro 150.000,00,* assegnata con deliberazioni di Giunta Regionale n.1640 del 12 luglio 2010 e n.2586 del 30 novembre 2010.

La Giunta Regionale con lo stesso citato provvedimento deliberativo n.2586/2010 ha, tra l'altro, preso atto che con riferimento ai Servizi da svilupparsi e da finanziarsi si sarebbero dovute predisporre apposite singole schede degli interventi, con le quali, in conformità a quanto previsto dal P.O. FESR Puglia, dai Criteri di selezione approvati dal Comitato di Sorveglianza e dal Programma Pluriennale dell'Asse II, sarebbe stato definito il dettaglio relativo alle attività, ai soggetti attuatori, ai soggetti beneficiari, ai requisiti di ammissibilità, alle procedure amministrative, tecniche e finanziarie da seguire per la realizzazione delle misure, nonché ai criteri delle selezioni da sottoporre alla preventiva valutazione della Giunta Regionale ai fini della loro approvazione.

Ciò premesso, relativamente al "*Servizio Piano di Spandimento delle Acque di Vegetazione",* si deve rilevare prioritariamente quanto segue.

L'olio di oliva rappresenta un elemento di produzione distintivo che contraddistingue i Paesi del bacino mediterraneo.

Tuttavia, lo smaltimento dei prodotti di scarto della lavorazione olearia ***(acque di vegetazione*** e ***sanse umide)*** rappresenta un problema ambientale che investe i Paesi a vocazione olivicola, a causa del loro **elevato carico inquinante** e della **difficoltà di smaltimento** anche in ragione dei grandi volumi prodotti nel breve arco di tempo rappresentato dalla stagione molitoria.

Il **D.Lgs. 152/2006** ***"Testo unico dell'Ambiente"*** *recante norme in materia ambientale,* sostitutivo del D.Lgs. 152/99, all'art.112, attribuisce alle Regioni la competenza in merito alla **disciplina delle attività di utilizzazione agronomica delle acque di vegetazione dei frantoi oleari**, secondo quanto previsto dalla *legge n. 574/1996* e sulla base dei criteri e delle norme tecniche adottate con *decreto del Ministro delle politiche agricole e forestali del 6 luglio 2005*.

La Regione, in ottemperanza all'art. 112 del D.Lgs. 152/2006, ha provveduto ad emanare il **Regolamento Regionale n.27 del 7 dicembre 2007**, inerente l' ***"****Utilizzazione agronomica delle acque di vegetazione e delle sanse umide dei frantoi oleari"*.

Il suddetto regolamento consente lo spandimento delle acque di vegetazione e delle sanse umide nel rispetto di criteri generali di utilizzazione delle sostanze nutritive ed ammendanti nonchè dell'acqua in esse contenuta che tengano conto delle caratteristiche pedogeomorfologiche, idrologiche e agroambientali delle aree in cui avviene lo spandimento, delle norme igienico-sanitarie, di tutela ambientale ed urbanistiche del territorio interessato.

Allo stato attuale, in ottemperanza a quanto disposto dall'art.9 del suddetto Regolamento, ed in applicazione dell'articolo 7 della legge 11 novembre 1996 n. 574, la Regione intende redigere un apposito ***Piano di Spandimento delle Acque di Vegetazione*** - articolato per comprensori omogenei, individuati con riferimento alle caratteristiche della produzione olivicola, alla distribuzione ed intensità degli oliveti, alla collocazione territoriale e alle dimensioni degli impianti di molitura - quale strumento di supporto per una gestione sostenibile dell'olivicoltura sul territorio regionale che individui, tra l'altro, le porzioni di territorio compatibili con le attività di utilizzazione agronomica delle acque di vegetazione e delle sanse umide.

A tal fine la Regione ritiene necessaria sia l'elaborazione di un'analisi dettagliata del comparto olivicolo pugliese e del territorio - che tenga conto degli aspetti geologici, idrogeologici, geomorfologici, pedologici e meteo climatici, nonché delle caratteristiche dell'ambiente ricevitore - che una valutazione preliminare degli effetti prodotti nel tempo dalla pratica dello spandimento agronomico delle acque di vegetazione e delle sanse umide sui **suoli** oggetto di spandimento nonché sui **corpi idrici** verso cui drenano i terreni sui quali si svolgono le operazioni di fertirrigazione.

Pertanto, con riferimento all'avvio delle suddette attività, si è provveduto - in adempimento alla citata DGR 2586/2010 - alla predisposizione della ***"scheda di intervento"*** e del relativo ***"Programma Operativo"*****,** entrambi sottoposti alle valutazioni della Giunta Regionale con il presente provvedimento.

Va riferito, infine, che in ordine alla suddetta *"scheda di intervento"* e al relativo *"Programma Operativo"* sono state acquisite le valutazioni dell'Autorità Ambientale nonché Responsabile dell'Asse II del P.O. FESR 2007-2013 e dell'Autorità di Gestione del P.O. FESR 2007/2013 anche in esecuzione del *"Piano Operativo di Cooperazione tra Autorità di Gestione e Autorità Ambientale"* di cui la Giunta Regionale ha preso atto con propria deliberazione n.1499 del 25 giugno 2010.

Tutto ciò premesso e considerato, si sottopone alle determinazioni della Giunta Regionale.

COPERTURA FINANZIARIA AI SENSI DELLA L.R. N. 28/01 E SUCCESSIVE INTEGRAZIONI E MODIFICAZIONI:

La presente Deliberazione non comporta implicazioni di natura finanziaria sia di entrata che di spesa e dalla stessa non deriva alcun onere aggiuntivo a carico del Bilancio Regionale.

Il presente provvedimento rientra nella specifica competenza della Giunta Regionale ai sensi dell'art. 4, comma 4, *lettere a) e d),* della L.R. n. 7/1997 che detta *"norme in materia di organizzazione dell'Amministrazione Regionale"*.

L'Assessore alle Opere Pubbliche e Protezione Civile, sulla base delle risultanze istruttorie come innanzi illustrate, *propone alla Giunta l'adozione del conseguente atto finale*.

LA GIUNTA

Udita la relazione e la conseguente proposta dell'Assessore alle OO.PP. e Protezione Civile che si intende qui di seguito integralmente riportata;

Viste le sottoscrizioni poste in calce al presente provvedimento da parte del funzionario istruttore e del Dirigente del Servizio "Tutela delle Acque", nonché Responsabile della Linea d'intervento 2.1 del P.O. FESR 2007-2013, che ne attestano la conformità alla legislazione vigente;

A voti unanimi e palesi, espressi nei modi di legge,

DELIBERA

1) ***DI APPROVARE***, con riferimento alla Linea d'Intervento 2.1 dell'Asse II, Azione 2.1.4 del PO FESR 2007 - 2013 e per le motivazioni in narrativa indicate che qui si intendono integralmente riportate, i seguenti allegati che costituiscono parte integrante del presente provvedimento:
   - **a)** la ***"scheda d'intervento"*** (***Allegato 1***) relativa al ***Servizio "Piano di Spandimento delle Acque di Vegetazione"*** con la quale si definisce il dettaglio con riguardo al soggetto beneficiario nonchè alle procedure amministrative, tecniche e finanziarie da seguire per la realizzazione della stessa misura;
   - **b)** il ***"Programma Operativo"*** (***Allegato 2***) del suddetto ***Servizio "Piano di Spandimento delle Acque di Vegetazione"*** con il quale si disciplina in dettaglio il programma delle attività;

2) ***DI DARE ATTO*** che la copertura finanziaria per la realizzazione delle attività di che trattasi è assicurata nell'ambito della dotazione complessiva dell'Azione 2.1.4 - Linea d'Intervento 2.1 - Asse II del P.O. FESR 2007-2013, pari a ad euro 12.601.200,00, la cui spesa trova copertura sul Cap. 1152010 - Residui di Stanziamento 2008, giuste deliberazioni di Giunta Regionale n.1640 del 12 luglio 2010 e n.2586 del 30 novembre 2010;

3) ***DI STABILIRE*** che agli adempimenti consequenziali, ivi compresa l'impegno della relativa spesa, provvederà il Responsabile della Linea 2.1 con propri atti dirigenziali;

4) ***DI DISPORRE***, infine, la pubblicazione del presente atto sul Bollettino Ufficiale della Regione Puglia e di darne comunicazione sul sito internet regionale.

Il Segretario della Giunta
Avv. Davide F. Pellegrino

Il Presidente della Giunta
Dott. Nichi Vendola

PROPOSTA SCHEDA

INTERVENTO: *"SERVIZIO PIANO DI SPANDIMENTO DELLE ACQUE DI VEGETAZIONE"*

1) NORMATIVA DI RIFERIMENTO

Direttiva 2000/60/CE, che istituisce un quadro per l'azione comunitaria in materia di acque

Direttiva 2001/42/CE, concernente la valutazione degli effetti di determinati piani e programmi sull'ambiente

D.Lgs. n. 152/2006, *"Norme in materia ambientale"* e ss.mm.ii.
- Parte III - Sezione II - Titolo III - Capo IV - *Ulteriori misure per la tutela dei corpi idrici* - **art. 112** *(Utilizzazione agronomica)*
- Parte II- Titolo II - *Valutazione Ambientale Strategica (VAS)*

Legge n.574/1996, *"Norme tecniche in materia di utilizzazione agronomica delle acque di vegetazione e di scarichi dei frantoi oleari"*

Decreto del Ministero delle Politiche Agricole e Forestali del 6 Luglio 2005, recante *"Criteri e norme tecniche generali per la disciplina regionale dell'utilizzazione agronomica delle acque di vegetazione e degli scarichi dei frantoi oleari"*

Regolamento Regionale 7 dicembre 2007 n. 27 *"Utilizzazione agronomica delle acque di vegetazione e delle sanse umide dei frantoi oleari "*

2) SINTESI DELLE ATTIVITÀ

Le attività previste per la redazione del *"Piano regionale di Spandimento delle Acque di Vegetazione"*, in adempimento a quanto dettato dalla normativa di settore, riguarderanno:

- L'acquisizione, sistematizzazione ed analisi dei dati e delle informazioni esistenti elaborate dagli Enti istituzionali a vario titolo competenti;
- L'indagine sul comparto olivicolo pugliese e sulle industrie olearie, con il censimento del numero di frantoi in esercizio e delle aree di spandimento attive ai fini dell'individuazione e della caratterizzazione dei comprensori omogenei per l'articolazione del Piano di Spandimento regionale;

- Il monitoraggio preliminare dell'impatto prodotto dall'attività di spandimento su un numero di aree statisticamente significativo;
- La realizzazione della *Carta di attitudine dei suoli allo spandimento delle Acque di Vegetazione*, finalizzata alla individuazione delle porzioni di territorio compatibili con le attività di utilizzazione agronomica delle acque di vegetazione e delle sanse umide;
- La predisposizione del Piano di Monitoraggio triennale, al fine di valutare gli effetti dello spandimento agronomico delle acque di vegetazione e delle sanse umide sui suoli oggetto di spandimento nonché sui corsi d'acqua verso cui drenano i terreni sui quali si svolgono le operazioni di fertirrigazione;
- La redazione delle norme tecniche di attuazione (NTA) del *Piano di Spandimento delle Acque di Vegetazione*
- L'elaborazione di tutti i documenti necessari al fine della contestuale sottoposizione del Piano di Spandimento alla procedura di Valutazione Ambientale Strategica (VAS).

3) LOCALIZZAZIONE GEOGRAFICA DELL'INTERVENTO

Intero territorio regionale

4) AMMINISTRAZIONE RESPONSABILE

Regione Puglia - Area di Coordinamento Politiche per la riqualificazione, la tutela e la sicurezza ambientale e per l'attuazione delle Opere Pubbliche -*Servizio Tutela delle Acque*

5) SOGGETTO BENEFICIARIO

Regione Puglia - Area di Coordinamento Politiche per la riqualificazione, la tutela e la sicurezza ambientale e per l'attuazione delle Opere Pubbliche -*Servizio Tutela delle Acque*

6) DOTAZIONE FINANZIARIA

€ 150.000,00= (centoventimila euro)
giusta deliberazione di G.R. n.2586 del 30/11/2010

7) MODALITÀ DI ATTUAZIONE DELL'INTERVENTO

Affidamento ai sensi e per gli effetti del D.Lgs. 163/2006 e ss.mm.ii.

- SERVIZIO PIANO DI SPANDIMENTO DELLE ACQUE DI VEGETAZIONE -

PROGRAMMA OPERATIVO

INDICE

1. PREMESSA .....

2. PROGRAMMA DELLE ATTIVITÀ .....

3. PIANO DELLE ATTIVITÀ .....

1. PREMESSA

L'olio di oliva rappresenta un elemento di produzione distintivo che contraddistingue i Paesi del bacino mediterraneo.
La nostra Regione detiene il primato nazionale per numero di alberi di ulivo (**40 milioni** di alberi censiti di cui 15 milioni classificati come ulivi secolari) e per la produzione di olio.
Come ben noto, infatti, l'olivicoltura ha un ruolo strategico nel panorama economico ed agricolo regionale: con più di 1200 frantoi (con un numero medio di 9 frantoi per comune, con punte di 40/50 impianti di molitura per alcuni comuni) e circa 53 varietà diverse di olive, rappresenta circa il 40% dell'intera produzione nazionale.

Tra i prodotti di scarto della lavorazione olearia, vi sono le ***acque di vegetazione***[1] o ***reflui oleari*** e le ***sanse umide***[2], il cui smaltimento costituisce uno dei maggiori problemi ambientali dei Paesi a vocazione olivicola, in particolare di quelli che si affacciano sul bacino del Mediterraneo.
Le **acque di vegetazione**, infatti, si caratterizzano per un **elevato carico inquinante** - dovuto principalmente alla presenza di *composti fenolici*, dalla limitata biodegradabilità, ed alla presenza di un elevato *carico organico*, svantaggioso per la fertilità del suolo e per la produzione agraria - e per una conseguente **difficoltà di smaltimento** anche in ragione dei grandi volumi prodotti nel breve arco di tempo rappresentato dalla stagione molitoria. Si calcola infatti che la produzione di acque di vegetazione in Italia si attesti intorno ai 2 milioni di m^3/anno, di cui il 40% nella sola Regione Puglia.
Le *acque di vegetazione*, quindi, se rilasciate nell'ambiente senza l'adozione di accorgimenti particolari o di un adeguato piano di smaltimento possono provocare effetti dannosi sia alle colture che all'ecosistema superficiale e sotterraneo. Ne consegue che, pur trattandosi di prodotti naturali, i reflui oleari devono essere considerati inquinanti per l'elevato contenuto in sostanza organica, la cui degradazione comporta un elevato valore di BOD e COD, per la presenza di un elevato contenuto salino, un basso pH e per la presenza di sostanze biotossiche con spiccata azione antimicrobica e fitotossica. Pertanto, la gestione di tali reflui presenta notevoli implicazioni di carattere ambientale, normativo ed economico.

Sebbene la consuetudine di distribuire sul terreno agricolo le acque di vegetazione abbia origini antiche e rappresenti, da sempre, la soluzione più frequente al problema del loro smaltimento, a partire dal 1976, tuttavia, con la promulgazione della Legge n. 319, la cosiddetta *"Legge Merli"*, le acque di vegetazione sono state assimilate, a causa del loro elevato carico organico, agli altri reflui idrici, e pertanto stato sancito l'obbligo di provvedere alla depurazione delle stesse (al fine di un successivo spandimento su terreni agrari), o in alternativa di ricorrere allo smaltimento in

[1] Si definiscono "**Acque di Vegetazione**" le acque residuate dalla lavorazione meccanica delle olive che non hanno subito alcun trattamento né ricevuto alcun additivo ad eccezione delle acque per la diluizione delle paste ovvero per la lavatura degli impianti
[2] Si definiscono "**Sanse Umide**" le sanse provenienti dalla lavorazione delle olive e costituite dalle acque e dalla parte fibrosa di frutto e dai frammenti di nocciolo

discarica.
Da allora le acque di vegetazione hanno vissuto alterne vicende nel quadro normativo nazionale, sino ad essere riconosciute assimilabili agli scarichi provenienti dagli insediamenti "civili" (delibera del CITAI - Comitato interministeriale per la tutela delle acque dall'inquinamento - dell'8 maggio 1980) e demandate alla competenze regionali. Ma le difficoltà di carattere tecnico, economico e gestionale che la loro depurazione presentava ha fatto sì che la distribuzione sui terreni agrari sia di fatto rimasta la modalità più utilizzata per il loro smaltimento, senza peraltro che si sia prestata particolare attenzione né ai quantitativi da distribuire per unità di superficie, né ai tempi ed alle modalità della loro somministrazione.
I diversi studi condotti negli anni '80, volti a valutare sia l'effettiva capacità delle stesse di migliorare le caratteristiche fisiche del suolo, sia gli eventuali effetti negativi sull'ambiente, hanno condotto alla Legge n.119 del 24 marzo 1987 ed in seguito alla Legge n.574 dell'11 novembre 1996, che, hanno rispettivamente, dapprima consentito in via straordinaria e poi legittimato la pratica dello smaltimento delle acque di vegetazione sul suolo agrario, introducendo il concetto di **Utilizzazione agronomica delle acque di vegetazione**, finalizzata all'utilizzo delle sostanze nutritive ed ammendanti nelle stesse contenute, e definendo, tra l'altro, limiti e modalità di spandimento.

I criteri e le norme tecniche generali per l'utilizzazione agronomica delle acque di vegetazione e delle sanse umide, sono dettati dalla ***Legge n. 574 dell'11 novembre 1996***. In base a tale legge le *acque di vegetazione,* che non hanno subito alcun trattamento né ricevuto alcun additivo, possono essere oggetto di utilizzazione agronomica attraverso lo spargimento controllato esclusivamente su terreni adibiti ad usi agricoli.
L'utilizzazione agronomica delle *acque di vegetazione*, previa comunicazione al sindaco del comune interessato, è consentita in osservanza del limite di accettabilità di 50 mc per ettaro nel periodo di un anno per le acque di vegetazione provenienti dai frantoi a ciclo tradizionale e di 80 mc per ettaro per quelle provenienti dai frantoi a ciclo continuo.
Per quanto riguarda le *sanse umide*, queste sono considerate come un ammendante vegetale semplice non compostato che può essere applicato al terreno senza specifici limiti quantitativi previa rispondenza a specifici requisiti di qualità chimico-fisica.
Inoltre, l'attività di spandimento deve essere realizzata assicurando un'idonea distribuzione ed incorporazione delle sostanze sui terreni in modo da evitare di mettere in pericolo l'approvvigionamento idrico e di nuocere alle risorse viventi ed al sistema ecologico.
Pertanto, è previsto lo stoccaggio delle *acque di vegetazione* e delle *sanse umide*, in modo tale da impedire gli spargimenti fino a quando perdurano le piogge e fino a quando i terreni presentano saturi di acqua, al fine di tutelare i corpi idrici superficiali e sotterranei.

Secondo quanto disposto dall'articolo 7 della legge n. 574/1996, alla Regione è attribuita la competenza in merito alla redazione di un apposito ***Piano di Spandimento delle Acque di Vegetazione,*** contenente le ulteriori precisazioni in merito alla utilizzazione agronomica delle stesse, articolato per comprensori omogenei.
Ai fini della redazione del suddetto Piano, è necessario valutare gli eventuali effetti delle pratiche agronomiche condotte sui terreni e sulle falde, nonché le caratteristiche dell'ambiente ricevitore,

la presenza di zone di captazione di acqua potabile, minerale e termale ed i limiti di concentrazione delle sostanze organiche.

Successivamente, ai sensi dell'articolo 38 del decreto legislativo n. 152/1999 recante *"Disposizioni sulla tutela delle acque dall'inquinamento"*, è stato emanato il **decreto del Ministro delle politiche agricole e forestali del 6 luglio 2005,** contenente i criteri e le norme tecniche generali nel rispetto dei quali le Regioni sono chiamate a disciplinare le attività di utilizzazione agronomica delle acque di vegetazione e delle sanse umide dei frantoi oleari ai sensi della legge 11 novembre 1996, n. 574, disciplinando in particolare:

a) le modalità di attuazione degli articoli 3 (*Comunicazione preventiva*), 5 (*Esclusione di talune categorie di terreni*), 6 (*Stoccaggio*) e 9 (*Controlli*) della L 574/96;
b) i tempi e le modalità di effettuazione della comunicazione, prevedendo procedure semplificate nonché specifici casi di esonero dall'obbligo di comunicazione per le attività di minor impatto ambientale;
c) le norme tecniche di effettuazione delle operazioni di utilizzo agronomico;
d) i criteri e le procedure di controllo;
e) le sanzioni amministrative pecuniarie.

Inoltre, il suddetto decreto ministeriale attribuisce alle Regioni i seguenti compiti:

1) Redazione di una **relazione triennale**, al Ministero delle politiche agricole e forestali, sull'applicazione della legge n. 574/96, basata sui dati di cui all'Allegato 3 (Dati generali sui quantitativi e sulle superfici oggetto di spandimento articolati per bacini idrografici di recepimento; Monitoraggio delle acque; Monitoraggio del suolo; Monitoraggio di altre risorse ambientali qualora vi siano cambiamenti delle precedenti condizioni del sito di spandimento imputabili all'utilizzazione agronomica delle acque di vegetazione e delle sanse umide; Sanzioni amministrative irrogate)
2) **Monitoraggio triennale** della componente suolo oggetto di spandimento di acque di vegetazione e di sanse umide, qualora la Regione abbia sul suo territorio più di cinquanta frantoi.

Infine, il **D.Lgs. 152/2006** ***"Testo unico dell'Ambiente"*** *recante norme in materia ambientale,* sostitutivo del D.Lgs. 152/99, all'art.112, conferma l'attribuzione alle Regioni della competenza in merito alla disciplina delle attività di utilizzazione agronomica delle acque di vegetazione dei frantoi oleari, secondo quanto previsto dalla legge n. 574/1996 e sulla base dei criteri e delle norme tecniche adottate con decreto del Ministro delle politiche agricole e forestali del 6 luglio 2005.

La **Regione Puglia** ha investito da subito notevoli sforzi al fine di regolamentare la materia, proprio in considerazione del ruolo strategico del comparto olivicolo per l'economia del nostro territorio, commissionando diversi studi ed arrivando ad individuare, prima della normativa nazionale, il riuso in agricoltura delle acque di vegetazione, dopo gli opportuni trattamenti, come

possibile soluzione di smaltimento, in grado di rappresentare, se correttamente eseguita, anche una ricchezza per il suolo agrario ed un risparmio per gli operatori del settore.

Con **direttiva n.6436 del 23 novembre 1985**, l'Amministrazione regionale, ha previsto la possibilità di smaltimento delle acque di vegetazione su suolo adibito ad uso agricolo, fissando il rispetto di precise norme tecniche, nelle more dell'attuazione del Piano di Risanamento Acque (PRA), approvato con deliberazione di G.R. n.455 del 10 maggio 1983, che prevedeva la realizzazione di piattaforme depurative intercomunali per il trattamento centralizzato dei reflui oleari, secondo quanto prescritto dalla norma nazionale.

In seguito, con **deliberazione del Consiglio regionale n.583 del 29 luglio 1987**, ha approvato un primo *"Regolamento regionale. Disciplina degli scarichi idrici provenienti dalla lavorazione delle olive"* ed ha sollecitato più volte il Governo Nazionale al fine di disciplinare in maniera chiara e definitiva la materia in questione, evidenziando più volte la non applicabilità delle norme allora vigenti.

La Regione, in ottemperanza all'art. 112 del D.Lgs. 152/2006, ha poi attivato le consultazioni con i diversi portatori d'interesse (assessorati competenti, associazioni di categoria agricola, sindacati, l'ARPA Puglia, l'ANCI Puglia, l'UPI Puglia, l'Università, i collegi provinciali dei tecnici operanti nel settore, ...) ed ha provveduto ad emanare tempestivamente il **Regolamento Regionale n.27 del 7 dicembre 2007**, inerente l' *"Utilizzazione agronomica delle acque di vegetazione e delle sanse umide dei frantoi oleari"*.
il suddetto regolamento consente lo spandimento delle acque di vegetazione e delle sanse umide nel rispetto di criteri generali di utilizzazione delle sostanze nutritive ed ammendanti e dell'acqua in esse contenuta che tengano conto delle caratteristiche pedogeomorfologiche, idrologiche e agroambientali delle aree in cui avviene lo spandimento, delle norme igienico-sanitarie, di tutela ambientale ed urbanistiche del territorio interessato.
Definisce pertanto:

- Le Modalità di spandimento (art.4)
- I terreni su cui non è possibile praticare l'utilizzazione agronomica (art.5)
- Le modalità di Stoccaggio delle acque di vegetazione e delle sanse umide (artt.6 e 7)
- Le modalità di Trasporto delle acque di vegetazione e delle sanse umide (art.8)
- Il sistema dei controlli e le sanzioni (artt.10 e 11)

In ottemperanza a quanto disposto dall'art.9 del suddetto Regolamento, ed in applicazione dell'articolo 7 della legge 11 novembre 1996 n. 574, la Regione intende redigere un apposito ***Piano di Spandimento delle Acque di Vegetazione*** articolato per comprensori omogenei, individuati con riferimento alle caratteristiche della produzione olivicola, alla distribuzione ed intensità degli oliveti, alla collocazione territoriale e alle dimensioni degli impianti di molitura.

Ai fini della redazione del suddetto Piano e di una valutazione dei possibili effetti delle pratiche agronomiche condotte sui terreni e sulle falde, è necessaria un'analisi dettagliata del territorio, che tenga conto degli aspetti geologici, idrogeologici, geomorfologici, pedologici e meteo climatici, nonché delle caratteristiche dell'ambiente ricevitore, la presenza di zone di captazione di acqua potabile, minerale e termale ed i limiti di concentrazione delle sostanze organiche, con particolare attenzione alle peculiarità del territorio pugliese, quale ad esempio la presenza di macroforme del carsismo affioranti sul piano campagna.

La Regione, in quanto *autorità procedente*, contestualmente al processo di formazione del suddetto programma, ha avviato per lo stesso la procedura della ***Valutazione Ambientale Strategica,*** ai sensi della direttiva 2001/42/CE.

2. PROGRAMMA DELLE ATTIVITÀ

Le attività previste per la realizzazione del "Servizio di Progettazione del Piano di Spandimento delle Acque di Vegetazione" saranno articolate secondo lo schema di seguito riportato:

Fase A - Acquisizione, sistematizzazione ed analisi dei dati e delle informazioni esistenti – Saranno acquisite ed organizzate le banche dati esistenti relative ai caratteri geologici, idrogeologici, geomorfologici, morfometrici, pedologici e meteo climatici del territorio regionale, realizzate dagli Enti istituzionali a vario titolo competenti.
Verranno acquisite altresì le informazioni relative alle comunicazioni e relazioni periodiche relative all'utilizzazione agronomica delle acque di vegetazione e delle sanse umide trasmesse dalle Amministrazioni comunali alla Regione.
Si provvederà, poi, a realizzare, attraverso metodologie informatiche, una sistematizzazione dei suddetti dati, al fine di supportare la successiva fase di valutazione ed elaborazione dei dati acquisiti sull'intero territorio dalle diverse fonti di indagine, anche al fine di mettere a sistema i flussi informativi provenienti dal territorio verso l'amministrazione centrale, standardizzando le procedure di acquisizione, catalogazione, consultazione, reporting periodico, nonché aggiornamento degli stessi dati.

Fase B – Indagine sul comparto olivicolo pugliese e sulle industrie olearie – L'attività è finalizzata alla individuazione ed alla caratterizzazione dei comprensori omogenei per l'articolazione del Piano di Spandimento regionale, attraverso:
- l'individuazione delle caratteristiche della produzione olivicola, della distribuzione ed intensità degli oliveti;
- il censimento degli impianti di molitura dei frantoi in esercizio (collocazione territoriale, tipologia e dimensioni degli impianti di molitura, carico delle acque di vegetazione prodotte);
- il censimento delle aree di spandimento attive nel contesto ambientale pugliese.

Fase C – Monitoraggio preliminare dell'impatto prodotto dall'attività di spandimento – L'attività ha lo scopo di valutare gli effetti prodotti dalla pratica dello spandimento agronomico delle acque di vegetazione e delle sanse umide sia sui suoli oggetto di spandimento nonché sui corsi d'acqua verso cui drenano i terreni sui quali si svolgono le operazioni di fertirrigazione.
Il monitoraggio prevede:

1) la valutazione degli effetti sul suolo attraverso la misurazione di alcuni suoi parametri chimici;
2) la valutazione delle variazioni subite dalle caratteristiche qualitative dei corsi d'acqua superficiali e sotterranei attraverso la misurazione di parametri chimico-fisici e biochimici.

Per quanto riguarda il **monitoraggio della componente suolo,** si procederà all'individuazione di un campione significativamente rappresentativo (circa 30 siti) dell'intero insieme dei siti censiti, in modo da ottenere una distribuzione uniforme sul territorio Pugliese.

I prelievi dei campioni di suolo oggetto di spandimento saranno effettuati con due cadenze temporali, prima dell'inizio della campagna di molitura e delle operazioni di spandimento dei reflui (periodo luglio-ottobre) e a valle dell'effettuazione della stessa (periodo gennaio–aprile).

Su ciascuna area sarà prelevato un campione elementare di terreno, ad una profondità compresa tra i 10 e i 50 cm. Si procederà inoltre al prelievo di ulteriori campioni di terreno in aree limitrofe, considerabili pedologicamente simili, non interessate dall'attività di spandimento. I campioni di suolo saranno analizzati presso laboratori ufficiali.

Per quanto riguarda il **monitoraggio della risorsa idrica,** si procederà analogamente alla individuazione di un campione statisticamente significativo (circa 30 siti) di corpi idrici superficiali e sotterranei, all'interno delle aree a maggior concentrazione di frantoi oleari e terreni adibiti alla pratica dello spandimento.
Le stazioni di monitoraggio (monte – valle), individuate in relazione ai pozzi in esercizio ed in funzione dell'assetto geomorfologico, geostrutturale ed idrogeologico consentiranno di operare un confronto per la determinazione delle eventuali alterazioni dello stato ambientale dei corpi idrici in questione. Per ciascuna stazione verranno effettuati prelievi con cadenza mensile nel periodo novembre – febbraio. Anche in questo caso, i campioni di suolo saranno analizzati presso laboratori ufficiali.

Fase D – Realizzazione della Carta di attitudine dei suoli allo spandimento delle Acque di Vegetazione – Le attività riguarderanno la redazione della "*Carta di attitudine dei suoli allo spandimento delle Acque di Vegetazione*" in cui saranno riportate le limitazioni all'attività specifica in funzione della variazione spaziale del contesto ambientale "ricevitore" delle acque di vegetazione e delle diverse tipologie di suolo.

Tale mappa tematica sarà costruita partendo dalla valutazione dell'attitudine dei suoli allo spandimento dei reflui oleari, basata sul confronto tra le esigenze poste dal tipo di utilizzazione e dalle caratteristiche del territorio determinati ai fini dell'utilizzazione stessa.
La valutazione sarà basata sul concetto di uso sostenibile delle risorse naturali ed in particolar modo si baserà sulla necessità di evitare:

- il degrado del suolo, ossia le caratteristiche fisico-chimiche del suolo devono favorire i processi di degradazione delle sostanze apportate con le acque reflue limitando i rischi di accumulo delle stesse;
- l'inquinamento della falda conseguente ad una percolazione profonda attraverso strati del suolo e sottosuolo senza adeguate capacità depurative;
- l'inquinamento dei corpi idrici legato al ruscellamento superficiale;
- danni alle colture in atto.

All'interno del contesto ambientale saranno individuati alcuni caratteri discriminanti per l'attività di utilizzazione agronomica in questione, riferibili ad aspetti pedologici, idrologici, idrogeologici, morfologici e morfometrici, nonché agli esiti della campagna di monitoraggio preliminare di cui alla ***fase C***, quali, ad esempio:

- la capacità di accettazione dei reflui in funzione del rischio di ruscellamento superficiale, in modo da evidenziare i problemi legati alla contaminazione delle acque superficiali;
- la capacità protettiva e/o depurativa dei suoli in funzione del rischio di infiltrazione, in modo da stimare il potenziale livello di inquinamento per la falda sotterranea;
- la profondità della falda superficiale;
- la presenza di macroforme del carsismo;
- la pendenza e l'altitudine;
- l'accessibilità in campo, che valuta la possibilità di accesso sugli appezzamenti dei mezzi meccanici che operano lo spandimento.

Per ciascuno di essi sarà prodotta la relativa carta tematica gestita in ambiente GIS. La combinazione di questi parametri secondo una matrice di valutazione consentirà la definizione delle diverse classi di attitudine dei suoli all'attività di spandimento e la relativa carta di sintesi in scala adeguata.
Il territorio pugliese sarà mappato considerando diversi livelli gerarchici.
Prima di tutto, verrà differenziato il territorio *"adatto"* da quello *"non adatto"* allo spandimento.
All'interno delle ***aree idonee*** verrà delineato il grado di attitudine al trattamento, da *"suoli senza limitazioni"* a *"suoli con limitazioni severe"*, con successiva specificazione del *tipo di limitazione*, in funzione del rischio di degrado del sistema ambientale.

Le elaborazioni consentiranno di individuare la distribuzione territoriale dei suoli potenzialmente idonei all'utilizzazione agronomica dei reflui oleari in relazione ai principali areali olivicoli. Inoltre sarà possibile rapportare il volume annuo delle acque di vegetazione e la superficie adatta al loro spandimento verificandone i limiti normativi. Tuttavia tale rapporto dovrà tener conto dei suoli concretamente disponibili al trattamento in funzione dei fattori economici e organizzativi dei frantoi.

Verrà garantita la compatibilità degli strati informativi elaborati con il *"sistema informativo qualità delle acque"* che il Servizio Tutela delle Acque sta realizzando nell'ambito del centro di documentazione per la raccolta, la gestione e la diffusione dei dati conoscitivi e delle informazioni sullo stato di qualità delle acque, istituito con LR n.38/2011 (art.40).

Fase E – Programma di Monitoraggio – L'attività ha lo scopo di predisporre il Programma di Monitoraggio triennale per valutare gli effetti dello spandimento agronomico delle acque di vegetazione e delle sanse umide in adempimento a quanto disposto dall'**allegato 3** del *DM del 6 luglio 2005*.
Alla luce della campagna di *Monitoraggio preliminare dell'impatto prodotto dall'attività di spandimento* di cui alla **fase C,** che avrà rilevato le eventuali tendenze ad un peggioramento delle caratteristiche sia dei suoli oggetto di spandimento nonché dei corsi d'acqua verso cui drenano i terreni sui quali si svolgono le operazioni di fertirrigazione, Il monitoraggio dovrà prevedere:
• la valutazione delle variazioni subite dalle caratteristiche qualitative dei corsi d'acqua superficiali e sotterranei attraverso la misurazione di parametri chimico-fisici e biochimici;

• la valutazione degli effetti sul suolo attraverso la misurazione di alcuni suoi parametri chimici.

Per l'attività di monitoraggio delle acque verso cui drenano i terreni sui quali si svolgono le attività di utilizzazione agronomica delle acque di vegetazione e delle sanse umide si fa riferimento al monitoraggio avviato ai sensi del D. Lgs.152/06 e s.m.i.
Per l'attività di monitoraggio della componente suolo, occorre individuare da uno a quattro differenti terreni rappresentativi della natura dei suoli regionali oggetto di spandimento di acque di vegetazione e di sanse umide, su cui praticare lo spandimento ogni anno e su cui eseguire un monitoraggio triennale.

Fase F – Norme Tecniche di Attuazione del Piano di Spandimento delle Acque di Vegetazione – L'attività prevede la redazione delle norme tecniche di attuazione del *Piano di Spandimento delle Acque di Vegetazione,* comprendente, tra l'altro, le limitazioni all'attività di utilizzazione agronomica in funzione della valutazione dell'attitudine dei suoli allo spandimento dei reflui oleari, elaborata nella ***fase D***, precedentemente descritta, nonché ulteriori precisazioni in merito alla utilizzazione agronomica delle stesse, comprese le modalità di attuazione del Piano di Monitoraggio di cui alla ***fase E.***

La redazione del Piano di Spandimento delle Acque di Vegetazione, include altresì tutte le attività connesse alla sua contestuale sottoposizione alle diverse fasi della procedura di Valutazione Ambientale Strategica (VAS).

Come attività trasversale, durante l'arco temporale del progetto, verrà assicurata la formazione tecnica e l'addestramento all'uso del software prodotto per il personale regionale che verrà destinato alla gestione del Piano di Spandimento, al fine di consentire all'Amministrazione regionale di procedere all'attuazione del Piano stesso, nonché ai suoi successivi aggiornamenti.

3. PIANO DELLE ATTIVITÀ

Per lo svolgimento delle attività precedentemente definite si prevede l'organizzazione di seguito descritta sinteticamente.

Il coordinamento centrale delle attività verrà assicurato dalla **Regione Puglia – *Servizio Tutela delle Acque.***

Il ***Soggetto attuatore*** individuerà il *"responsabile scientifico di progetto"* che organizzerà e coordinerà tutte le attività del gruppo di lavoro (GdL) preposto al loro svolgimento, controllerà l'avanzamento e lo svilupparsi di tutte le attività e delle relative fasi di lavoro.
Il *Responsabile scientifico di progetto,* inoltre, individuerà l'*unità di personale* che presterà la sua attività c/o il Servizio Tutela delle Acque, con lo scopo di velocizzare e rendere più efficaci le procedure di acquisizione, sistematizzazione ed analisi dei dati, nonché garantire la rispondenza del lavoro eseguito alle scelte ed agli obiettivi fissati.

Saranno fornite n°5 copie di tutti i prodotti di ciascuna attività, sia in supporto cartaceo che informatico, secondo quanto concordato con il coordinamento centrale regionale.
Saranno redatti rapporti tecnici concernenti i singoli punti evidenziati nelle fasi d'attività esposte in precedenza.
Saranno forniti inoltre elaborati tabellari e grafici per la restituzione organizzata di tutti gli elementi informativi, numerici ed alfanumerici, etc., costituenti l'insieme delle informazioni acquisite ed elaborate.
I dati saranno correlati ad elementi grafici e territoriali di riferimento definiti sulla cartografia in scala adeguata per la corretta rappresentazione dei tematismi, nonché alla consistenza e al dettaglio della scala di acquisizione dei dati di base ed in relazione a quanto concordato con il coordinamento centrale regionale.

DELIBERAZIONE DELLA GIUNTA REGIONALE 27 dicembre 2012, n. 2961

Convenzione con la Società in house InnovaPuglia S.p.A. per lo svolgimento di attività di Organismo Intermedio e di supporto operativo nel quadro della programmazione regionale approvata con D.G.R. n. 2208 del 04/10/2011 e successivamente modificata e integrata con D.G.R. n. 802 del 23/04/2012. Approvazione modifiche e integrazioni.

L'Assessore all'Attuazione del Programma, Nicola Fratoianni, sulla base dell'istruttoria operata dal dirigente del Servizio Attuazione del Programma/Autorità di Gestione del P.O. FESR 2007/2013 e confermata dalla Direttrice dell'Area Politiche per lo Sviluppo Economico, il Lavoro e l'Innovazione, riferisce.

Premesso che:

- InnovaPuglia S.p.A. è una società per azioni soggetta all'attività di direzione e coordinamento dell'unico azionista Regione Puglia;
- con la D.G.R. n. 1255 del 14.11.2008 è stata affidata alla società *in house* InnovaPuglia S.p.A. la funzione di Organismo Intermedio ai sensi dell'art. 1 comma 5 del Regolamento Regionale n. 9 del 26.06.2008 e s.m.i.;
- con la D.G.R. n. 751 del 07.05.2009 e s.m.i. è stato approvato un primo schema di Convenzione tra la Regione Puglia e la società *in house* InnovaPuglia S.p.A. per disciplinare la complessiva fornitura di servizi e prestazioni nell'ambito dell'attuazione di progetti e iniziative previsti dalle politiche di sviluppo della Regione Puglia;
- con la D.G.R. n. 2208 del 04.10.2011 è stato approvato il nuovo schema di convenzione tra la Regione Puglia e la società *in house* InnovaPuglia S.p.A. per disciplinare le attività di Organismo Intermedio e di supporto operativo nell'ambito del quadro di attuazione del P.O. FESR 2007/2013;
- detta Convenzione è stata sottoscritta dal Dirigente del Servizio Attuazione del Programma / Autorità di Gestione del P.O. FESR 2007/2013 e in data 10.10.2011 è stata repertoriata al n. 013227;
- successivamente con D.G.R. n. 802 del 23/04/2012, dopo una prima fase di attuazione della suddetta Convenzione, è emersa la necessità di apportare alcune modifiche ed integrazioni all'atto convenzionale ed è stato approvato l'atto integrativo repertoriato al n. 013896 del 29/05/2012.

Considerato che:

- tra le attività oggetto della Convenzione con la società InnovaPuglia SpA rientra quella relativa al supporto nella definizione e attuazione della pianificazione strategica - territoriale delle "Aree Vaste" di cui alla lett. c) comma 1 dell'art. 2 "Oggetto" della Convenzione approvata con D.G.R. 2208 del 04/11/2011;
- per la suddetta attività di supporto nella definizione e attuazione della pianificazione strategica - territoriale delle "Aree Vaste", contraddistinta dal codice attività INP003/2012 "*Assistenza tecnica alla Pianificazione strategica di Area Vasta nel ciclo di Programmazione Unitaria*", modificata e integrata dalla D.G.R. n. 802 del 23/04/2012, è emersa la necessità di apportare ulteriori modifiche ed integrazioni che discendono:
  - dall'esigenza di proseguire l'attività di supporto alla pianificazione strategica - territoriale delle Aree Vaste anche per l'anno 2013, per un costo complessivo massimo di ulteriori euro 340.000,00, per il periodo compreso tra il 01.01.2013 e il 31.12.2013.

Rilevata la necessità di proseguire l'attività di supporto alla pianificazione strategica - territoriale delle Aree Vaste anche per l'anno 2013 si rende necessario integrare e modificare il comma 1 dell'art. 7 della Convenzione stabilendo in euro 8.930.000,00 il contributo massimo per la copertura complessiva delle spese sostenute dalla società per lo svolgimento delle attività oggetto della Convenzione, derivante dal costo aggiuntivo di complessivi euro 340.000,00 per le attività di cui al comma 1 lett. c) dell'art. 2 "Oggetto" relativo alle attività di "*Assistenza tecnica alla Pianificazione strategica di Area Vasta nel ciclo di Programmazione Unitaria*".

Si propone pertanto, in considerazione di quanto sopra meglio descritto e specificato:

- di apportare alla vigente Convenzione di cui alla D.G.R. n. 2208 del 04/10/2011 (così come modi-

ficata e integrata dalla D.G.R. n.

802 del 23/04/2012) le seguenti modifiche con decorrenza della propria efficacia a partire dal 1 gennaio 2011:

Art. 7Risorse finanziarie

Il 1° comma va così modificato:

"*1. Al fine di garantire la copertura complessiva delle spese sostenute dalla Società per lo svolgimento delle attività delineate all'art.2 lettera a), b), c) e d) che precede, la Regione corrisponderà un contributo massimo di* ***euro 8.930.000,00*** *ripartito come di seguito indicato:*

I) Per lo svolgimento di cui alla lettera a) dell'art. 2 la Regione corrisponderà un contributo massimo di euro 5.160.000,00 (periodo: 2011-12-13) a valere sulle risorse dell'ASSE VIII "Governance e Assistenza Tecnica" del P.O. FESR 2007-2013.

II) Per lo svolgimento di cui alla lettera b) dell'art. 2 la Regione corrisponderà un contributo massimo di euro 2.000.000,00 (periodo: 2011-12-13) a valere sulle risorse dell'ASSE I "Promozione, valorizzazione e diffusione della ricerca e dell'innovazione per la competitività" del P.O. FESR 2007-2013.

III) Per lo svolgimento di cui alla lettera c) dell'art. 2, specificatamente per le attività di "Assistenza tecnica alla definizione e attuazione pianificazione strategica Aree Vaste", la Regione corrisponderà un contributo massimo di euro 340.000,00 (periodo 2011), di euro 340.000,00 (periodo 2012) e di ***euro 340.000,00 (periodo 2013)*** *a valere sulle risorse dell'ASSE VIII "Governance e Assistenza Tecnica" del P.O. FESR 2007/2013, per un totale complessivo di* ***euro 1.020.000,00 per il triennio****.*

IV) Per lo svolgimento di cui alla lettera d) dell'art. 2 la Regione corrisponderà un contributo massimo di euro 750.000,00 a valere sulle risorse dell'ASSE VIII "Governance e Assistenza Tecnica" del P.O. FESR 2007/2013.

Detta ripartizione è rimodulabile su indicazione del Comitato di Vigilanza di cui all'art. 3".

- di sostituire la scheda attività INP003/2012, presente nell'Allegato 1 alla Convenzione, con quella riportata in allegato al presente provvedimento per farne parte integrante.

COPERTURA FINANZIARIA DI CUI ALLA L.R. 28/2001 e s.m.i.

La copertura finanziaria degli oneri derivanti dal presente provvedimento è garantita dal capitolo 1158020 "Programma Operativo FESR 2007-2013. Spese per attuazione asse VIII linea di intervento 8.2 Assistenza Tecnica all'attuazione del Programma Operativo (quota Ue-Stato)" per un totale di euro 340.000,00 Residui di Stanziamento anno 2011.

Il Relatore, sulla base delle risultanze istruttorie come innanzi illustrate, propone alla Giunta l'adozione del conseguente atto finale, che rientra nelle competenze della G.R. a norma dell'art. 4 comma 4 lettera d) della L.R. n. 7/97, quale atto di programmazione, nonché sub 1), in quanto prevede procedure disciplinate dalla L.R. n. 28/01.

I relatori, sulla base delle risultanze istruttorie come innanzi illustrate, propongono alla Giunta l'adozione del conseguente atto finale.

LA GIUNTA REGIONALE

Udita la relazione dell'Assessore all'Attuazione del Programma;

Vista la sottoscrizione posta in calce al presente provvedimento dal dirigente del Servizio Attuazione del Programma/Autorità di Gestione del P.O. FESR 2007-2013;

A voti unanimi espressi nei modi di legge,

DELIBERA

- di fare propria la relazione dell'Assessore proponente che qui si intende integralmente riportata;

- di apportare e approvare le seguenti modifiche alla Convenzione con la società InnovaPuglia S.p.A.:

Art. 7
Risorse finanziarie

Il 1° comma va così modificato:

"*1. Al fine di garantire la copertura complessiva delle spese sostenute dalla Società per lo svolgimento delle attività delineate all'art.2 lettera a), b), c) e d) che precede, la Regione corrisponderà un contributo massimo di* ***euro 8.930.000,00*** *ripartito come di seguito indicato:*

I) Per lo svolgimento di cui alla lettera a) dell'art. 2 la Regione corrisponderà un contributo massimo di euro 5.160.000,00 (periodo: 2011-12-13) a valere sulle risorse dell'ASSE VIII "Governance e Assistenza Tecnica" del P.O. FESR 2007-2013.

II) Per lo svolgimento di cui alla lettera b) dell'art. 2 la Regione corrisponderà un contributo massimo di euro 2.000.000,00 (periodo: 2011-12-13) a valere sulle risorse dell'ASSE I "Promozione, valorizzazione e diffusione della ricerca e dell'innovazione per la competitività" del P.O. FESR 2007-2013.

III) Per lo svolgimento di cui alla lettera c) dell'art. 2, specificatamente per le attività di "Assistenza tecnica alla definizione e attuazione pianificazione strategica Aree Vaste", la Regione corrisponderà un contributo massimo di euro 340.000,00 (periodo 2011), di euro 340.000,00 (periodo 2012) e di ***euro 340.000,00 (periodo 2013)*** *a valere sulle risorse dell'ASSE VIII "Governance e Assistenza Tecnica" del P.O. FESR 2007/2013, per un totale complessivo di* ***euro 1.020.000,00 per il triennio****.*

IV) Per lo svolgimento di cui alla lettera d) dell'art. 2 la Regione corrisponderà un contributo massimo di euro 750.000,00 a valere sulle risorse dell'ASSE VIII "Governance e Assistenza Tecnica" del P.O. FESR 2007/2013.

Detta ripartizione è rimodulabile su indicazione del Comitato di Vigilanza di cui all'art. 3".

- di sostituire la scheda attività INP003, presente nell'Allegato 1 alla Convenzione, con quella riportata in allegato al presente provvedimento per farne parte integrante;

- di confermare ogni altra disposizione attuativa di cui alle Deliberazioni di Giunta Regionale n. 2208/2011 e n. 802/2012;

- di notificare il presente atto, a cura del Servizio Attuazione del Programma, al legale rappresentante della società in house InnovaPuglia S.p.A. per la relativa accettazione;

- di pubblicare il presente provvedimento sul B.U.R.P.

Il Segretario della Giunta
Avv. Davide F. Pellegrino

Il Presidente della Giunta
Dott. Nichi Vendola

I. SCHEDA ATTIVITÀ CODICE INP003

Titolo dell'attività	Assistenza tecnica alla Pianificazione strategica di Area Vasta nel ciclo della Programmazione unitaria
Tempi di attuazione	01/01/2011 – 31/12/2013
Costo complessivo e annuale programmato e copertura finanziaria	Costo annuale medio programmato: 2011: 340.000,00€ 2012: 340.000,00€ 2013: 340.000,00€ Costo totale programmato per il periodo: 1.020.000,00€ Copertura finanziaria: a valere sul PO FESR 2007-2013 Asse VIII "Governance e assistenza tecnica", Linea 8.2 Assistenza Tecnica all'attuazione del Programma Operativo.
Descrizione sintetica dell'attività	L'assistenza tecnica va svolta con riferimento a tre macroaree aree di attività di integrazione dei Processi di Pianificazione strategica di AV: 1. Aggiornamento del monitoraggio e reporting degli interventi programmati ai sensi delle Del. GR. del 28 dicembre 2009 e sgg. inseriti nei cd. Programmi Stralcio e Attività di accompagnamento ed assistenza tecnica per l'accelerazione dell'avvio dei relativi progetti critici; 2. Rafforzamento delle relazioni con il sistema di governo ed i partenariati territoriali di area vasta, funzionali allo svolgimento delle attività di affiancamento alla pianificazione strategica, anche ai fini del perfezionamento dell'iter di valutazione/approvazione da parte del NVVIP dei Piani Strategici (completamento del cd. secondo sottoprocesso); 3. Miglioramento dei processi di integrazione tra le politiche settoriali regionali e la pianificazione strategica di area vasta con particolare riferimento a: 3.1 accompagnamento ai servizi regionali dell'Assessorato Assetto del Territorio per l'accelerazione della spesa sia per gi interventi ricadenti nei cd. Programmi Stralcio che per altri inseriti nell'ambito della programmazione operativa FESR 2007-2013 – Asse VII; 3.2 supporto all'accelerazione delle procedure attuative dei progetti inseriti nella linea 2.4.1 *efficientamento energetico degli immobili pubblici* inseriti nella programmazione di Area Vasta; 3.3 supporto alla definizione delle necessarie condizioni di sostenibilità gestionale delle proposte progettuali dei Sistemi Ambientali Culturali (SAC) previste dal PO FESR 2007-2013 Asse IV - azioni 4.2.2 e 4.4.2; 3.4 supporto al Servizio Attuazione del Programma alla definizione degli orientamenti regionali sulle politiche di sviluppo *place-based* per il ciclo di programmazione 2014-2020.
Obiettivi dell'attività	Avanzamento delle fasi operative della pianificazione strategica di Area Vasta in coerenza con l'evoluzione delle politiche e programmazioni regionali attraverso la messa a disposizione di competenze e professionalità dedicate
Area di coordinamento e Servizio interessato	Area Politiche per lo Sviluppo il Lavoro e l'Innovazione Servizio Attuazione del Programma
Connessioni funzionali con altre attività affidate dalla Regione Puglia alla soc. InnovaPuglia	Portale Sistema Puglia Sistema MIR

Connessioni funzionali con altre attività svolte dalla Regione Puglia direttamente o mediante affidamento a terzi	Sistema di Monitoraggio e certificazione della Spesa dei Fondi strutturali Sistema di Monitoraggio PO FESR 2007-2013
Modalità previste per lo svolgimento dell'attività affidata	Modalità di Assistenza tecnica. Organizzazione prevista del gruppo di lavoro: - 1 Project Manager - 5 esperti senior
Responsabile Tecnico dell'attività	Direttore Divisione Consulenza e Assistenza Tecnica Ing. Francesco Surico

DELIBERAZIONE DELLA GIUNTA REGIONALE 27 dicembre 2012, n. 2962

Annullamento delle deliberazioni di Giunta Regionale n. 2215 del 31.10.2012 e n. 2216 del 31.10.2012.

L'Assessore all'Attuazione del Programma, sulla base dell'istruttoria espletata dal funzionario responsabile di Struttura "Verifiche finanziarie e contabili", dal dirigente dell'Ufficio Bilancio e Rendicontazione, confermata dal dirigente responsabile del Servizio Attuazione del Programma, riferisce quanto segue:

Atteso che con L.R. n. 39 del 30.12.2011 "Bilancio di previsione per l'esercizio finanziario 2012 e bilancio pluriennale 2012-2014" al comma 1 dell'art. 12, la Giunta Regionale è stata autorizzata ad effettuare variazioni di bilancio nell'ambito dei vincoli di destinazione specifici stabiliti da Programmi Comunitari e Nazionali.

"L'art. 72 comma 1 della L.R. n. 28/01 dispone che i rimborsi di somme già erogate dalla Regione a favore di soggetti pubblici o privati, relative a spese con vincolo di destinazione, vengano incassati in capitoli di entrata a sé stanti e stanziati sul versante della spesa attraverso la riassegnazione ai capitoli di bilancio di originaria provenienza.

Di annullare, per un mero errore materiale dovuto a duplicazioni delle partite contabili da regolarizzare, le delibere di Giunta Regionale n. 2215 del 31.10.2012 e n. 2216 del 31.10.2012. - Restituzioni alla Regione di contributi erogati in precedenza e non utilizzati, perfezionati in entrata a valere su alcune misure del POR 2000-2006, avvenuti a causa della mancata utilizzazione, totale o parziale, da parte dei beneficiari, con i rispettivi estremi contabili e la suddivisione per quote di cofinanziamento.

Copertura finanziaria di cui alla legge regionale n. 28/2001 e smi

La presente deliberazione non comporta implicazioni di natura finanziaria sia di entrata che di spesa e dalla stessa non deriva alcun onere a carico del Bilancio Regionale.

L'Assessore alle Politiche Giovanili, Cittadinanza Sociale, Attuazione del Programma, sulla base delle risultanze istruttorie come innanzi illustrate, propone alla Giunta l'adozione del conseguente atto finale.

Il presente atto rientra nelle competenze della Giunta Regionale ai sensi dell'art. 4, comma 4, lett. d) ed f), della L.R. n. 7/1997.

LA GIUNTA

udita la relazione e la conseguente proposta dell'Assessore all'Attuazione del Programma;

viste le sottoscrizioni poste in calce al presente provvedimento dal funzionario responsabile di Struttura "Verifiche finanziarie e contabili, dal dirigente dell'Ufficio Bilancio e Rendicontazione e dal dirigente del Servizio Attuazione del Programma;

a voti unanimi espressi nei modi di legge

DELIBERA

- di annullare le deliberazioni di Giunta Regionale n. 2215 del 31.10.2012 e n. 2216 del 31.10.2012 per le motivazioni in premessa descritte;
- di notificare a cura del Servizio Attuazione del Programma il presente provvedimento al Servizio Bilancio e Ragioneria;
- di disporre la pubblicazione del presente provvedimento, esecutivo, sul Bollettino Ufficiale della Regione Puglia.

Il Segretario della Giunta
Avv. Davide F. Pellegrino

Il Presidente della Giunta
Dott. Nichi Vendola

DELIBERAZIONE DELLA GIUNTA REGIONALE 27 dicembre 2012, n. 2964

P.O. FESR Puglia 2007-2013, Asse IV - Linea 4.2 - "Tutela, valorizzazione e gestione del patrimonio culturale" - Azione 4.2.1 - Attività "E" "Riqualificazione e valorizzazione del sistema degli archivi. Allestimento e potenziamento di sistemi integrati archivistici territoriali" - Programmazione risorse.

Assente l'Assessore ai Beni Culturali Prof.ssa

Angela Barbanente, sulla base dell'istruttoria condotta dall'A.P. ai *Beni Musei ed Archivi*, dott.ssa Domenica Di Biase e dal responsabile di azione 4.2.1, dott. Antonio Lombardo, di concerto con il Dirigente dell'Ufficio Beni Archeologici ed Architettonici, dott. Mauro Paolo Bruno e del Dirigente dell'Ufficio Beni Librari, Musei ed Archivi, dott. Massimiliano Colonna, confermata dal Dirigente del Servizio Beni Culturali, dott.ssa Silvia Pellegrini d'intesa con il Direttore d'Area Promozione del Territorio dei Saperi e dei Talenti, dott. Francesco Palumbo, riferisce quanto segue l'Ass. Godelli.

Premesso che:

- che il Programma Operativo (PO) FESR Puglia 2007-2013, approvato dalla Commissione Europea con Decisione C(2007) 5726 del 20.11.2007 ha individuato nella salvaguardia e nella valorizzazione del patrimonio di risorse naturali e di beni culturali di pregio, diffuso su tutto il territorio pugliese, la condizione essenziale per sostenere le dinamiche positive dei flussi turistici nonché per promuovere l'uso sostenibile delle risorse stesse garantendo la crescita economica, ed ha dedicato a questo obiettivo l'Asse IV "Valorizzazione delle risorse naturali e culturali per l'attrattività e lo sviluppo";
- che il Programma pluriennale di Attuazione (PPA) 2007-2013 dell'Asse IV del PO FESR, approvato con Delibera di Giunta Regionale del 30 giugno 2009 n. 1150 e s.m.i., nell'ambito della Linea di intervento 4.2, ed in particolare all'interno dell'azione 4.2.1. ha previsto tra gli altri alla lettera "E" la c.d. *"Riqualificazione e valorizzazione del sistema degli archivi. Allestimento e potenziamento di sistemi integrati archivistici territoriali"*;
- che la dotazione finanziaria complessiva correlata alla summenzionata attività "E" dell'azione 4.2.1, così come indicato nella tabella del PPA è pari ad euro 1.276.000,00;

Rilevato che:

- che la Regione Puglia ha finanziato, con risorse a valere sulle delibere CIPE n.17/03, n.35/05, e n. 3/06 APQ Atto Integrativo I, III e IV, nonché con il POR Puglia 2000-2006, il recupero e la valorizzazione di numerosi archivi storici sia di proprietà ecclesiastica che di enti locali;
- che il PPA Asse IV prevede tra le priorità, per l'attuazione della Linea 4.2., la riqualificazione e il potenziamento del sistema di offerta culturale regionale attraverso interventi di recupero, fruizione, valorizzazione e messa in rete del patrimonio culturale;
- che si rende pertanto, opportuno, per dare concreta attuazione alla lett. "E" dell'azione 4.2 nel perseguimento del suddetto obiettivo promovere interventi di restauro e condizionamento, schedatura informatizzata, riproduzione digitale e messa in rete della cartografia storica, risalente al periodo che va dal XVI al XX secolo;
- che la tipologia dei summenzionati interventi si pone in stretta correlazione con la Carta dei beni culturali inserita all'interno del piano paesaggistico territoriale regionale, allo scopo di fornire un censimento informatizzato di beni mobili ed aree di valore culturale e paesaggistico;
- per le modalità di attuazione e finanziamento degli interventi è possibile, in coerenza con quanto previsto dal PPA Asse IV - Linea 4.2, ricorrere a procedure negoziali, secondo le disposizioni di cui all'articolo 7 delle Direttive del Comitato di Sorveglianza;
- al fine di selezionare i summenzionati interventi, in piena coerenza con le modalità di attuazione del PPA, si ritiene opportuno ricorrere ad una procedura negoziale, avvalendosi del supporto tecnico - scientifico della Direzione Regionale per i Beni Culturali e Paesaggistici della Puglia - Soprintendenza Archivistica per la Puglia, nella sua qualità di ente deputato a svolgere le funzioni di vigilanza di cui all'art. 18 del Codice dei Beni culturali (dlgs 42/2004);
- in considerazione della circostanza che gli archivi comunali, provinciali ed ecclesiastici registrati sul sito istituzinale dei beni culturali della Regione Puglia (*www.beniculturali.regione.puglia.it*) risultano, rispettivamente, in numero di 47, 2 e 11, si ritiene di ripartire la disponibilità finanziaria complessiva pari ad euro 1.276.000,00, proporzionalmente al numero ed alla natura giuridica degli enti titolari degli archivi registrati, e, precisamente, nella misura del 78% in favore degli archivi comunali, del 4% in favore degli archivi provinciali e del 18% in favore degli archivi ecclesiastici;

COPERTURA FINANZIARIA ai sensi della L.R. 16 novembre 2001, n. 28 e s.m.i.:

L'onere derivante dal presente provvedimento pari a complessivi euro 1.276.000,00 trova copertura finanziaria sul capitolo di spesa 1154020 RS 2011 (PO FESR 2007 - 2013, spese per l'attuazione dell'Asse IV, Linea di intervento 4.2 Tutela, valorizzazione e gestione del patrimonio culturale quota UE Stato) UPB 2.9.9.

Per il cofinanziamento regionale dell'Asse IV si fa riferimento alle quote finanziarie dei capitoli di spesa indicati nell'allegato "C" della legge regionale n. 4/2008 e successive modifiche ed integrazioni.

Il Dirigente del Servizio Beni Culturali procederà ad adottare atto dirigenziale d'impegno subito dopo l'approvazione della presente proposta.

Tutto ciò premesso l'Assessore relatore, sulla base delle risultanze istruttorie come innanzi illustrate, e confermate dal Dirigente del Servizio Beni Culturali e dal Direttore D'Area, propone alla Giunta l'adozione del conseguente atto finale che rientra nella specifica competenza della G.R. ai sensi dell'art. 4, comma IV, lett. a), d) ed f) della L.R. n. 7/97.

LA GIUNTA

Udita la relazione e la conseguente proposta dell'Assessore relatore;

Viste le sottoscrizioni poste al presente provvedimento dal Responsabile dell'azione 4.2.1, dal Dirigente del Servizio Beni Culturali e dal Direttore D'Area, responsabile dell'Asse IV;

A voti unanimi espressi nei modi di legge

DELIBERA

- di dare atto di quanto indicato in narrativa e che qui si intende integralmente riportato.

- di approvare la programmazione delle risorse residue di cui alla lett. "E" dell'azione 4.2.1 della Linea di intervento 4.2. del PPA Asse IV del PO FESR 2007 - 2013 per promovere interventi di restauro e condizionamento, schedatura informatizzata, riproduzione digitale e messa in rete della cartografia storica pugliese risalente al periodo che va dal XVI al XX secolo;

- di autorizzare il Dirigente del Servizio Beni Culturali ad avviare la procedura negoziata avvalendosi del supporto tecnico - scientifico della Direzione Regionale per i Beni Culturali e Paesaggistici della Puglia -Soprintendenza Archivistica per la Puglia, ripartendo la disponibilità finanziaria complessiva pari ad euro 1.276.000,00, nella misura del 78% in favore degli archivi comunali, del 4% in favore degli archivi provinciali e del 18% in favore degli archivi ecclesiastici;

- di disporre la pubblicazione della presente deliberazione sul bollettino ufficiale della Regione Puglia.

Il Segretario della Giunta
Avv. Davide F. Pellegrino

Il Presidente della Giunta
Dott. Nichi Vendola

DELIBERAZIONE DELLA GIUNTA REGIONALE 27 dicembre 2012, n. 2965

Programmi innovativi in ambito urbano denominati "Contratti di Quartiere II". Variazione al Bilancio di Previsione per l'esercizio finanziario 2012. Aumento di stanziamento. euro 239.477,59.

Assente l'Assessore alla Qualità del Territorio, prof.ssa Angela Barbanente, sulla base dell'istruttoria espletata dall'Ufficio, di seguito esplicitata, confermata dal Dirigente d'Ufficio e dal Dirigente del Servizio Politiche Abitative, riferisce l'Ass. Godelli:

Il Ministero delle Infrastrutture e dei Trasporti-Direzione Generale per le Politiche Abitative, con nota prot. n. 13234 del 15/11/2012 ha comunicato di aver disposto, con decreto di pari numero e data della nota medesima, il pagamento della somma di

euro 239.477,59 a favore della Regione Puglia, quale seconda quota parte della somma complessiva di euro 1.072.116,27 spettante ai sensi dell'art. 4, comma 1, lett. a) dei protocolli d'intesa stipulati in data 5 giugno 2009 e riguardanti i Comuni di Barletta, Molfetta e Ruvo di Puglia, in attuazione del Programma "Contratti di Quartiere II".

Il Servizio regionale Bilancio - Ragioneria, con nota prot. n.116/20373/ETR del 29/11/2012 ha comunicato che il Banco di Napoli, in qualità di Tesoriere regionale, con il provvisorio di entrate n. 5096 del 27/11//2012 ha richiesto l'emissione della reversale di incasso della somma di euro 239.477,59, accreditata dalla Tesoreria dello Stato, con causale "Regione Puglia - Programma Contratti di Quartiere II".

Al fine della emissione della relativa reversale di incasso, trattandosi di nuove assegnazioni vincolate a scopi specifici da parte dello Stato non iscritte nella parte Entrate del bilancio di previsione corrente, occorre provvedere alla variazione di aumento di stanziamento del bilancio 2012 con l'iscrizione della somma di euro 239.477,59 negli stati di previsione dell'entrata e della spesa, ai sensi della L.R. n. 28/2001, art. 42, c.1 e della L.R. n. 39/2011, art. 12, c. 1.

COPERTURA FINANZIARIA

Il presente provvedimento comporta variazione di aumento di stanziamento del bilancio 2012 con l'iscrizione negli stati di previsione dell'entrata e della spesa della somma di euro 239.477,59, derivante da assegnazione vincolata a scopo specifico da parte dello Stato.

Entrata: **Capitolo 2057450** "Contribuzione finanziaria dello Stato al programma nazionale denominato Contratto di Quartiere II"- D.M. 30/12/2002 - L. n. 21/2001 **euro 239.477,59**

Uscita: **Capitolo 411012** "Contribuzione finanziaria dello Stato al programma nazionale denominato Contratto di Quartiere II"- D.M. 30/12/2002 - L. n. 21/2001 **euro 239.477,59**

Vista la L.R. n. 7 del 4/2/97, art. 4, comma 4, punto k)

L'Assessore relatore, sulla base delle risultanze istruttorie come innanzi illustrate, propone alla Giunta l'adozione del conseguente atto finale.

LA GIUNTA

Udita la relazione e la conseguente proposta dell'Assessore relatore;

VISTE le sottoscrizioni poste in calce al presente provvedimento dal Dirigente di Ufficio e dal Dirigente di Servizio;

A voti unanimi e palesi espressi nei modi di legge

DELIBERA

- di fare propria ed approvare la relazione che precede;

- di apportare la variazione di aumento di stanziamento al bilancio di previsione 2012, con l'iscrizione negli stati di previsione dell'entrata e della spesa della somma di euro 239.477,59, derivante da assegnazione vincolata a scopo specifico da parte dello Stato, nel rispetto della normativa prevista dalla L.R. n. 28/01 in materia di contabilità regionale e della L.R. n. 39/2011, art. 12, comma 1. **Entrata**: **Capitolo 2057450** "Contribuzione finanziaria dello Stato al programma nazionale denominato Contratto di Quartiere II"- D.M. 30/12/2002 - L. n. 21/2001 **euro 239.477,59**
  Uscita: **Capitolo 411012** "Contribuzione finanziaria dello Stato al programma nazionale denominato Contratto di Quartiere II"- D.M. 30/12/2002 - L. n. 21/2001 **euro 239.477,59**

- di autorizzare il Servizio Bilancio - Ragioneria ad effettuare i conseguenti adempimenti di competenza.

Il presente provvedimento sarà pubblicato sul B.U.R.P.

Il Segretario della Giunta
Avv. Davide F. Pellegrino

Il Presidente della Giunta
Dott. Nichi Vendola

DELIBERAZIONE DELLA GIUNTA REGIONALE 27 dicembre 2012, n. 2966

Programmi innovativi in ambito urbano denominati "Contratti di Quartiere II". Variazione al Bilancio di Previsione per l'esercizio finanziario 2012. Aumento di stanziamento. euro 1.364.758,02.

Assente l'Assessore alla Qualità del Territorio, prof.ssa Angela Barbanente, sulla base dell'istruttoria espletata dall'Ufficio, di seguito esplicitata, confermata dal Dirigente d'Ufficio e dal Dirigente del Servizio Politiche Abitative, riferisce l'Ass. Godelli:

Il Ministero delle Infrastrutture e dei Trasporti-Direzione Generale per le Politiche Abitative, con nota prot. n. 13232 del 15/11/2012 ha comunicato di aver disposto, con provvedimento di pari numero e data della nota medesima, il pagamento in favore della Regione Puglia della somma di euro 1.364.758,02 relativa all'annualità 2012 del limite di impegno di cui all'art. 145, comma 33, della legge 23 dicembre 2000, n. 388, in relazione al Programma sperimentale denominato "Contratti di Quartiere II".

Il Servizio regionale Bilancio - Ragioneria, con nota prot. n.116/21040/ETR del 06/12/2012 ha comunicato che, a seguito dell'accreditamento in data 30/11/2012 della somma di euro 1.364.758,02 da parte della Tesoreria dello Stato, ha provveduto alla emissione della reversale di incasso n. 11183/12, di pari importo, imputata al capitolo 6153300/2012 "Somme riscosse in conto sospeso in attesa di definitiva imputazione".

Al fine di consentire la regolarizzazione contabile di detta reversale, trattandosi di nuove assegnazioni vincolate a scopi specifici da parte dello Stato non iscritte nella parte Entrate del bilancio di previsione corrente, occorre provvedere alla variazione di aumento di stanziamento del bilancio 2012 con l'iscrizione della somma di euro 1.364.758,02 negli stati di previsione dell'entrata e della spesa, ai sensi della L.R. n. 28/2001, art. 42, c.1 e della L.R. n. 39/2011, art. 12, c. 1.

COPERTURA FINANZIARIA

Il presente provvedimento comporta variazione di aumento di stanziamento del bilancio 2012 con l'iscrizione negli stati di previsione dell'entrata e della spesa della somma di euro 1.364.758,02, derivante da assegnazione vincolata a scopo specifico da parte dello Stato.

Entrata: Capitolo 2057450 "Contribuzione finanziaria dello Stato al programma nazionale denominato Contratto di Quartiere II"- D.M. 30/12/2002 - L. n. 21/2001 **euro 1.364.758,02**

Uscita: **Capitolo 411012** "Contribuzione finanziaria dello Stato al programma nazionale denominato Contratto di Quartiere II"- D.M. 30/12/2002 - L. n. 21/2001 **euro 1.364.758,02**

Vista la L.R. n. 7 del 4/2/97, art. 4, comma 4, punto k)

L'Assessore relatore, sulla base delle risultanze istruttorie come innanzi illustrate, propone alla Giunta l'adozione del conseguente atto finale.

LA GIUNTA

Udita la relazione e la conseguente proposta dell'Assessore relatore;

VISTE le sottoscrizioni poste in calce al presente provvedimento dal Dirigente di Ufficio e dal Dirigente di Servizio;

A voti unanimi e palesi espressi nei modi di legge

DELIBERA

- di fare propria ed approvare la relazione che precede;

- di apportare la variazione di aumento di stanziamento al bilancio di previsione 2012, con l'iscrizione negli stati di previsione dell'entrata e della spesa della somma di euro 1.364.758,02, derivante da assegnazione vincolata a scopo specifico da parte dello Stato, nel rispetto della normativa prevista dalla L.R. n. 28/01 in materia di contabilità regionale e della L.R. n. 39/2011, art. 12, comma 1.

Entrata: **Capitolo 2057450** "Contribuzione finanziaria dello Stato al programma nazionale denominato Contratto di Quartiere II"- D.M. 30/12/2002 - L. n. 21/2001 **euro 1.364.758,02**

Uscita: **Capitolo 411012** "Contribuzione finanziaria dello Stato al programma nazionale denominato Contratto di Quartiere II"- D.M. 30/12/2002 - L. n. 21/2001 **euro 1.364.758,02**

- di autorizzare il Servizio Bilancio - Ragioneria ad effettuare i conseguenti adempimenti di competenza.

Il presente provvedimento sarà pubblicato sul B.U.R.P.

Il Segretario della Giunta
Avv. Davide F. Pellegrino

Il Presidente della Giunta
Dott. Nichi Vendola

DELIBERAZIONE DELLA GIUNTA REGIONALE 27 dicembre 2012, n. 2967

D.Lgs n. 152/2006 e ss.mm.ii., l.r. n. 11/01 e ss.mm.ii. - procedura di verifica di assoggettabilità a VIA - "Progetto di riqualificazione del Molo Polisettoriale - ammodernamento della banchina di ormeggio - Porto di Taranto", proposto dall'Autorità portuale di Taranto.

L'Assessore alla Qualità dell'Ambiente, dott. Lorenzo Nicastro, sulla scorta dell'istruttoria espletata dall'Ufficio Programmazione e Politiche energetiche, VIA e VAS, e confermata dal Dirigente dell'Ufficio e dal Dirigente del Servizio Ecologia, riferisce quanto segue:

Premesso che:

- La Regione Puglia, con DGR n. 1243 del 19.06.2012, in collaborazione con il Dipartimento per lo sviluppo delle economie territoriali (Ministero per la coesione territoriale) e l'Autorità portuale, si è fatta promotrice dell'"*Accordo per lo sviluppo dei traffici containerizzati nel porto di Taranto e il superamento dello stato di emergenza socio-economico-ambientale*", volto alla realizzazione nel porto di Taranto di specifiche opere marittime/infrastrutturali in grado di potenziare considerevolmente la capacità di attrazione. L'accordo prevede investimenti pubblici per euro 187.668.320,00 per le seguenti opere infrastrutturali: piastra portuale di Taranto; dragaggio per l'approfondimento dei fondali al molo polisettoriale e connessa vasca di contenimento dei fanghi di dragaggio; consolidamento/adeguamento della esistente banchina del molo polisettoriale; nuova diga foranea e protezione dall'agitazione del moto ondoso in darsena molo polisettoriale; potenziamento collegamenti ferroviari del porto di Taranto; rettifica, allargamento e adeguamento strutturale della banchina di levante del Molo San Cataldo e della Calata 1. Per l'attuazione di tali interventi con Decreto del Presidente del Consiglio dei Ministri del 17.02.2012 è stato nominato Commissario Straordinario l'avv. Sergio Prete, attuale Presidente dell'Autorità portuale di Taranto.

Visto che:

- Con nota acquisita al protocollo del Servizio Ecologia n. 6558 del 9.08.2012, il Commissario Straordinario, nonché Presidente dell'Autorità portuale di Taranto, avviava presso il Ministero dell'Ambiente e della Tutela del Territorio e del Mare (di seguito MATTM) - Direzione generale per le valutazioni ambientali e Direzione per la tutela del territorio e delle risorse idriche, il Ministero delle infrastrutture e dei trasporti, il Servizio Ecologia della Regione Puglia, la Provincia di Taranto, il Comune di Taranto e l'ARPA Puglia, la procedura di verifica di assoggettabilità a VIA (ex art. 20 del D.Lgs. 152/2006 e ss.mm.ii.) di competenza statale per il "*Progetto di riqualificazione del Molo Polisettoriale - ammodernamento della banchina di ormeggio - Porto di Taranto*". Contestualmente comunicava di aver provveduto alle pubblicazioni dell'avviso pubblico sulla GURI. Nell'ambito di tale procedura di compatibilità ambientale, relativa ad un intervento ricadente nella rada esterna del Porto di Taranto, la Regione Puglia è chiamata ad esprimere il proprio parere endoprocedimentale ed a fornire specifiche valutazioni in ordine all'intervento proposto.

Il progetto in esame, riferito ai primi 1.200 m in testata del lato est del Molo Polisettoriale, è articolato in due lotti funzionali: il primo consiste nell'ammodernamento dei primi 900 m di banchina a partire dalla testata; il secondo di completamento dei lavori fino alla progressiva 1.200 m.

Tale intervento risulta strettamente connesso con il più vasto intervento di escavo dei fondali già affidato, con la sottoscrizione del Protocollo di Intesa del 5.11.2009 ratificato con DGR n. 2559 del 22.12.2009 (BURP n. 14 del 22.01.2010), a Sogesid S.p.A., soggetto attuatore del progetto dei dragaggi e del primo lotto della cassa di colmata del V Sporgente.

L'intervento risulta conforme al nuovo Piano Regolatore Portuale, adottato in via definitiva dal Comitato portuale il 30.11.2007 con Delibera n. 12 ed esaminato dal C.S.LL.PP. che si è espresso con i voti n. 322 del 23.07.2008 e n. 96 del 22.07.2009 delle Sez III e IV riunite e con il parere n. 48/2012 reso nella seduta del 24.03.2010. Il PRP tipizza l'area di interesse come area funzionale CON-1 (sottoambito operativo), destinata al traffico dei contenitori ed alle attività complementari. Su tale PRP con Determinazione n. 78 del 6.4.2012 del Dirigente del Servizio Ecologia, nell'ambito del procedimento di Valutazione ambientale strategica è stato espresso il parere motivato di VAS. Attualmente, la Regione Puglia, cui spetta l'approvazione di detto Piano, è in attesa che l'Autorità portuale ottemperi alle prescrizioni/indicazioni contenute nel citato parere motivato. Pertanto nelle more dell'approvazione, lo strumento di pianificazione vigente è la variante al Piano regolatore del Porto approvata con Decreto del Ministero LL.PP. n. 976 del 31.03.1980.

- L'Autorità portuale di Taranto, con nota prot. n. 31/CS/TEC del 6.8.2012, avviava presso il Consiglio Superiore dei Lavori Pubblici, la procedura tesa ad individuare il consolidamento/adeguamento della esistente banchina del molo polisettoriale come *"adeguamento tecnico funzionale*" del Piano regolatore portuale vigente, sulla base di quanto indicato dal parere 93 del 9.10.2009 del medesimo C.S.LL.PP..
- Con nota prot. n. 7627/TEC del 27.08.2012 il Presidente dell'Autorità portuale di Taranto convocava, per il 20.09.2012, la "*Conferenza dei Servizi su progetto definitivo art. 14 bis legge 241/90*", invitando la Regione Puglia, il MIBAC (Soprintendenza per i beni architettonici e paesaggistici), il Comune di Taranto, la Provincia di Taranto, l'ARPA Puglia e la Capitaneria di Porto, oltre alla TCT s.p.a. e alla S.J.S. Engineering s.r.l.. In tale sede, la Soprintendenza per i beni architettonici e paesaggistici così si esprimeva: "*l'intervento non presenta impatti paesaggistici in quanto adeguamento di opera esistente. Si riserva invece di valutare tali aspetti sull'intervento di dragaggio funzionale alla banchina stessa*". Il rappresentante del Servizio Ecologia, ivi intervenuto, evidenziava la volontà della Regione Puglia di esprimersi all'interno dei procedimenti ministeriali.
- La Direzione generale per la tutela del territorio e delle risorse idriche del MATTM, con nota prot. n. 25276 del 6.09.2012 acquisita al p rot. n. 7372 del 17.09.2012 del Servizio Ecologia, chiedeva all'Assessorato all'Ecologia regionale, in relazione al SIN di Taranto, parere istruttorio sul progetto definitivo di "*Riqualificazione del molo Polisettoriale - Ammodernamento della Banchina di ormeggio - Porto di Taranto*". Il Servizio Ecologia provvedeva ad inviare copia di tale nota al competente Servizio regionale "Ciclo dei Rifiuti e Bonifica" al fine di acquisire l'eventuale parere.
- L'Autorità portuale di Taranto, richiedeva al Comune di Taranto, con nota prot. n. 8732 dell'1.10.2012, la verifica del requisito di non contrasto con i vigenti strumenti di pianificazione urbanistica dell'opera in oggetto.
- Con nota U.prot. DVA - 2012-0024297 del 10.10.2012 acquisita al prot. n. 9107 del 5.11.2012 del Servizio Ecologia, la Direzione generale per le valutazioni ambientali del MATTM richiedeva al Servizio Ecologia, oltre che alla Provincia ed al Comune di Taranto, di rappresentare l'eventuale volontà di partecipare all'istruttoria. In merito il citato Servizio Ecologia, con nota prot. n. 9365 dell'8.11.2012, riscontrava rappresentando il proprio interesse concorrente.
- L'Autorità portuale, con nota prot. n. 9849 del 31.10.2012 acquisita al prot. n. 9578 del 15.11.2012, convocava una seconda seduta della "*Conferenza dei Servizi su progetto definitivo*

art. 14bis della legge 241/90 per il 16.11.2012". In tale sede. il Comune di Taranto richiamava il parere prot. n. 147760 del 24.10.2012 della Direzione urbanistica edilità nel quale si dichiarava il requisito di non contrasto dell'opera con i vigenti strumenti di pianificazione urbanistica. La Capitaneria di Porto esprimeva parere favorevole depositando la nota prot. n. 16.00.00/5129/RI/TEC. L'ARPA Puglia - Dipartimento provinciale di Taranto, depositava agli atti la nota prot. n. 61432 del 16.11.2012, esprimendo il proprio parere negativo in merito all'intervento così come proposto, evidenziando varie criticità, soprattutto legate al monitoraggio ambientale.

- L'Autorità portuale, con nota prot. n. 10491 del 20.11.2012 acquisita al prot. n. 9722 del 22.11.2012 del Servizio Ecologia, inviava copia del verbale provvisorio. In riscontro l'Ufficio programmazione politiche energetiche, VIA e VAS, con nota prot. n. 9745 del 22.11.2012, inviata ai soggetti intervenuti alla citata conferenza dei servizi, evidenziava che "*da approfondimenti svolti a seguito dell'incontro si ritiene che i lavori di ammodernamento non possono essere disgiunti dalle opere di movimentazione dei sedimenti marini in area SIN (Sito di Interesse Nazionale). Si rappresenta inoltre che, nell'ambito del parere motivato di Valutazione Ambientale Strategica (VAS) di cui alla Determina del Dirigente del Servizio Ecologia n. 78 del 6.4.2012, relativo al Piano regolatore portuale di Taranto, sono state già fornite una serie di indicazioni in merito alla realizzazione dei predetti lavori. Si allega alla presente la nota della Direzione generale per tutela del territorio e del mare del Ministero dell'Ambiente e della Tutela del territorio e delle risorse idriche prot. n. 25276 del 6.09.2012*".
- L'Autorità portuale di Taranto, con nota prot. n. 69/CS/TEC del 27.11.2012 acquisita al prot. n. 9838 del 27.11.2012 del Servizio Ecologia, trasmetteva ad ARPA Puglia la missiva denominata "chiarimenti e nota tecnica" che faceva seguito all'incontro avvenuto presso la sede di ARPA Puglia in data 22.11.2012 con Autorità portuale, TCT s.p.a. e S.J.S. Engineering s.r.l. e che riportava un riscontro alle singole criticità rilevate da ARPA Puglia nel suo parere di cui alla nota prot. n. 61432 del 16.11.2012.
- la Direzione generale per le valutazioni ambientali del MATTM, con nota U.prot. DVA - 2012-0027481 del 14.11.2012 indirizzata al Presidente della commissione tecnica VIA/VAS e per conoscenza a questo Ufficio, che la acquisiva agli atti con prot. n. 9914 del 28.11.2012, comunicava il concorrente interesse regionale, manifestato dalla Regione Puglia con nota prot. n. 9365 dell'8.11.2012.
- l'Ufficio scrivente con nota prot. n. 9931 del 28.11.2012 inviata ad ARPA Puglia, all'Autorità portuale di Taranto, alla Direzione generale per le valutazioni ambientali del MATTM, alla TCT s.p.a. ed alla S.J.S. Engineering s.r.l., chiedeva all'Autorità portuale ed alla Società interessata di voler fornire informazioni relativamente alla reale disponibilità delle aree ex Yard Belleli per il conferimento dei materiali derivanti dalle operazioni di dragaggio. La società S.J.S. Engineering, con nota prot. n. SE1112/174/ML/gdg del 28.11.2012, acquisita al prot. n. 10180 del 16.12.2012 del Servizio Ecologia, evidenziava che "*il Tribunale penale di Taranto ha disposto il dissequestro delle vasche di stoccaggio dei fanghi di dragaggio*" allegando copia del verbale di dissequestro della Guardia di Finanza - Gruppo di Taranto (2° nucleo operativo - sezione operativa volante) datato 22.08.2012.
- Sempre l'appena citato Ufficio, con nota prot. n. 10024 del 30.11.2012 inviata all'Autorità di Bacino della Puglia, all'Ufficio attuazione pianificazione paesaggistica e al Servizio foreste della Regione Puglia e per conoscenza all'Autorità portuale di Taranto, alla Direzione generale per le valutazioni ambientali del MATTM, alla TCT S.p.a., alla S.J.S. Engineering S.r.l., chiedeva alle amministrazioni, indicate ed individuate quali possibili portatori di interessi coinvolte a vario titolo dalla realizzazione dell'opera in oggetto, di esprimere le proprie determinazioni in merito.
- Il Consiglio Superiore dei LL. PP con nota n. 81 del 28.11.2012 relativo al "*Progetto definitivo di riqualificazione del molo polisettoriale - ammodernamento della banchina di ormeggio - Porto di Taranto - progetto di adeguamento tecnico funzionale del Piano regolatore portuale*" esprimeva parere favorevole sulla proposta di adeguamento tecnico-funzionale e con nota n. 71 del

28.11.2012 relativo all'"*Adeguamento strutturale per l'ampliamento del porto di Taranto - Progetto definitivo di riqualificazione del Molo Polisettoriale - Ammodernamento della banchina di ormeggio"* esprimeva il proprio parere favorevole con prescrizioni, raccomandazioni ed osservazioni.

- In data 30.11.2012 la Commissione tecnica di verifica dell'impatto ambientale VIA-VAS del MATTM esprimeva il proprio parere favorevole con prescrizioni n. 1097 del 30.11.2012.
- L'Autorità portuale con nota prot. n. 10783/TEC del 27.11.2012 trasmetteva il "*resoconto del verbale definitivo della conferenza dei servizi istruttoria - seconda riunione*", con nota prot. n. 72/CS/TEC del 30.11.2012 acquisita al prot. n. 10140 del 5.12.2012 del Servizio Ecologia, convocava, invitando i medesimi soggetti, la terza seduta della "*Conferenza dei servizi su progetto definitivo art. 14 bis legge 241/90*", per il giorno 6.12.2012. Nel corso di tale seduta l'ARPA Puglia esprimeva parere favorevole, vincolato all'obbligo di recepire in toto le osservazioni ed indicazioni riportate nel parere espresso dall'Agenzia con nota prot. n. 61432 del 16.11.2012, nonché di recepire in toto le indicazioni contenute nella Determina direttoriale del MATTM (U.prot. DVA - 2012-0029276 del 3.12.2012) con l'integrazione di un piano di monitoraggio dell'impatto acustico ed atmosferico ante operam ed in operam, da concordare preventivamente con la stessa ARPA. Contestualmente il rappresentante della Regione Puglia prendeva atto del parere di ARPA Puglia e della Determina Direttoriale del Ministero dell'Ambiente di non assoggettabilità a VIA, evidenziando che, con nota 9365 del 8.11.2012 del Servizio Ecologia, la Regione Puglia aveva rappresentato il proprio interesse concorrente al MATTM, avviando conseguentemente il proprio iter amministrativo che si sarebbe concluso, come previsto, con Delibera di Giunta regionale.
- Il Servizio foreste della Regione Puglia - sezione di Taranto, con nota prot. n. 22753/U del 5.12.2012 acquisita al prot. n. 10181 del 6.12.2012 segnalava che "*l'intervento in oggetto non ricade in zona sottoposta a vincolo idrogeologico ai sensi del R.D.L. n. 3267/23*".
- L'Ufficio Attuazione Pianificazione Paesaggistica della Regione Puglia, con nota prot. n. 11982 del 6.12.2012, nel rilevare che ai suoi atti non risultava alcuna istanza di attestazione paesaggistica, evidenziava che "*nel caso in cui l'opera non sia sottoposta a Valutazione di Impatto Ambientale, trattandosi di opere di rilevante trasformazione, il progetto deve essere integrato da uno 'Studio di Impatto Paesaggistico' e sottoposto alla procedura di 'verifica di compatibilità paesaggistica' per l'ottenimento della relativa 'Attestazione di Compatibilità Paesaggistica' (art. 4.01, 4.02, 4.03, 5.04 delle NTA del PUTT/p). Tale Attestazione di Compatibilità paesaggistica potrà assumere, esplicitandolo, efficacia di autorizzazione paesaggistica ex art. 146 del D.lgs 42/2004, previo parere endoprocedimentale della Soprintendenza ai sensi dei commi 7 e 8 del precitato art. 146 del D.ls 42/2004*".
- L'Autorità di Bacino della Puglia nella nota prot. n. 14581 dell11.12.2012 così riscontrava *"[…] L'area su cui materialmente vengono effettuate le opere di ampliamento ed ammodernamento non è interessata dai perimetri del PAI. Tuttavia nelle tavole 0130TAR-01201-00-R04-C-01 e 0130TAR-01216-00-R02-C-01, dove viene indicata l'organizzazione del cantiere per i lotti 1 e 2, si individuano delle interferenze con l'area a bassa pericolosità. In particolare per il lotto 1 è il varco d'ingresso ad essere interessato dalla BP; mentre per il lotto 2 è l'intera area destinata alla logistica, con i relativi apprestamenti e depositi ad essere interessata dalla BP. Posto che ai sensi dell'art. 36 delle NTA del PAI le aree caratterizzate da BP sono in sicurezza idraulica, si prescrive tuttavia di adottare in fase di cantiere procedure atte ad evitare il danneggiamento di materiali ad opera di tiranti idrici connessi con eventi aventi tempi di ritorno superiori ai 200 anni*".
- Nella seduta dell'11.12.2012 il Comitato Reg.le di V.I.A., cui compete la responsabilità dell'istruttoria tecnica ai sensi del comma 6, art. 4 e del comma 4, art. 11 del Regolamento Regionale 10/2011, esaminati gli atti e valutata la documentazione progettuale depositata, preso atto dei pareri pervenuti, si esprimeva come da parere prot. 10751 del 18 dicembre 2012 allegato alla presente deliberazione;

COPERTURA FINANZIARIA AI SENSI DELLA L.R. N. 28/01 e ss.mm.ii..

La presente deliberazione non comporta implicazioni di natura finanziaria sia di entrata che di spesa e dalla stessa non deriva alcun onere a carico del bilancio regionale.

L'Assessore relatore, sulla base delle risultanze istruttorie, come innanzi illustrate, propone alla Giunta l'adozione del conseguente atto finale, rientrando il medesimo nella fattispecie di cui all'art. 20, comma 1, l.r. 11/2001 e della lett. f) c.4, art.4, l.r. 7/1997.

LA GIUNTA

Udita la relazione e la conseguente proposta dell'Assessore alla Qualità dell'Ambiente;

Viste le sottoscrizioni poste in calce al presente provvedimento dal funzionario istruttore, dal Dirigente dell'Ufficio Programmazione Politiche Energetiche VIA e VAS, dal Dirigente del Servizio Ecologia, nonché del Direttore dell'Area Politiche per l'ambiente, le reti e la qualità urbana;

Ad unanimità di voti espressi nei modi di legge

DELIBERA

- di prendere atto di quanto riportato in premessa;
- di prendere atto e fare proprio quanto espresso dal Comitato Regionale per la V.I.A. nella seduta dell'11.12.2012, così come da parere allegato alla presente deliberazione per farne parte integrante;
- di notificare il presente provvedimento al Ministero dell'Ambiente e della Tutela del Territorio - Direzione per la Salvaguardia Ambientale ed al Ministero per i Beni e le Attività Culturali - Direzione Generale per la Qualità e la Tutela del Paesaggio, l'Architettura e l'Arte Contemporanee, all'Autorità Portuale di Taranto, all'ARPA Puglia a cura del Servizio Ecologia;
- di pubblicare il presente provvedimento sul B.U.R.P.

Il Segretario della Giunta
Avv. Davide F. Pellegrino

Il Presidente della Giunta
Dott. Nichi Vendola

Al Dirigente dell'Ufficio Programmazione

19 DIC. 2012 Politiche energetiche, VIA e VAS

SEDE

Parere espresso nella seduta del 6.11.12.2012
Ai sensi del Regolamento Regionale n. 10/2011, approvato con DGR n. 1099 del 16.05.2011

OGGETTO: Progetto di riqualificazione del molo polisettoriale - ammodernamento della banchina di ormeggio. Procedura di verifica di assoggettabilità a VIA – procedimento di competenza del Ministero dell'Ambiente e della Tutela del Territorio e del Mare – Interesse concorrente della Regione Puglia. Proponente: *Autorità portuale di Taranto.*

Premessa

L'Autorità portuale di Taranto, con nota prot. n. 32/CS/TEC del 6.08.2012, ha richiesto al Ministero dell'Ambiente e della Tutela del Territorio e del Mare l'attivazione della procedura art. 20 del D.lgs. 152/2006 e ss.mm.ii. relativamente al progetto di "*Riqualificazione del molo polisettoriale – Ammodernamento della banchina di ormeggio – Porto di Taranto*" trasmettendo in allegato la relativa documentazione. Tale istanza è stata altresì trasmessa a questo Servizio che la acquisiva al prot. n. 6558 del 9.08.2012.

Il progetto *de quo*, rientra tra quelli identificati nell'All. IV della Parte II del DLgs 152/2006 e ss.mm.ii. al punto 7 lett. q) ovvero *progetti di intervento su porti già esistenti.*

Con nota U.prot. DVA – 2012-0024297 del 10.10.2012 la *Direzione generale per le valutazioni ambientali* del Ministero dell'Ambiente e della Tutela del Territorio e del Mare ha fatto richiesta al Servizio Ecologia della Regione Puglia di rappresentare l'eventuale volontà di partecipare all'istruttoria.

Questo Servizio con nota prot. n. 9365 dell'8.11.2012 ha riscontrato rappresentando il proprio interesse concorrente.

La Direzione generale per la tutela del territorio e delle risorse idriche del Ministero dell'Ambiente ha altresì inviato a questo Assessorato una missiva (nota prot. n. 25276 del 6.09.2012) nella quale, in relazione al SIN di Taranto, ha chiesto esplicitamente parere istruttorio sul progetto definitivo di "*Riqualificazione del molo Polisettoriale - Ammodernamento della Banchina di ormeggio - Porto di Taranto*".

Questo Servizio ha provveduto ad inviare copia di tale nota al competente Servizio regionale "Ciclo dei Rifiuti e Bonifica".

Nel corso della Conferenza dei Servizi del 16.11.2012 convocata dall'Autorità portuale per il "*Progetto definitivo di riqualificazione del molo polisettoriale – ammodernamento della banchina di ormeggio*", l'ARPA Puglia – Dipartimento provinciale di Taranto, con nota prot. n. 61432 del 16.11.2012, ha espresso il proprio parere negativo.

Il Commissario straordinario del porto di Taranto con nota prot. n. 69/CS/TEC del 23.11.2012, acquisita al prot. n. 9838 del 27.11.2012 del Servizio Ecologia, ha controdedotto in merito.

Questo Servizio con nota prot. n. 9731 del 28.11.2012 ha chiesto all'Autorità portuale ed alla Società interessata di voler fornire informazioni relativamente alla reale disponibilità delle aree ex Yard Belleli per il conferimento dei materiali di dragaggio oggi sottoposte a sequestro.

La società SJS ha riscontrato tale richiesta con nota prot. n. SE1112/174/ML/gdg del 28.11.2012, acquisita al prot. n. 10180 del 16.12.2012 del Servizio Ecologia, in cui ha evidenziato che il Tribunale penale di Taranto ha disposto il dissequestro delle vasche di stoccaggio dei fanghi di dragaggio con ordinanza del 22.08.2012, allegando copia del verbale di dissequestro della Guardia di Finanza – Gruppo di Taranto (2° nucleo operativo – sezione operativa volante).

In data 6.12.2012 si è tenuta la Conferenza dei Servizi convocata dall'Autorità portuale giusta nota prot. n. 72/CS/TEC del 30.11.2012 acquisita al prot. n. 10140 del 5.12.2012 del Servizio Ecologia, durante la quale l'ARPA Puglia ha espresso il proprio parere favorevole con il vincolo e l'obbligo, da parte dell'autorità Portuale, di recepire in toto e come prescrittive le osservazioni ed indicazioni riportate nel parere espresso dall'Agenzia con nota prot. n. 61432 del 16/11/2012, nonché di recepire in toto le determinazioni del Ministero dell'Ambiente così come riportate nella nota prot. n. DVA-2012-0029276 del 03/12/2012.

1. **Inquadramento dell'area di intervento**

L'area di interesse, ricadente nel foglio 493 – Taranto dell'IGM in scala 1:50.000, è in Puglia, nel Comune di Taranto, all'interno dell'area portuale, situata sulla costa settentrionale del Golfo di Taranto ed articolata in due bacini, il Mar Grande ed il Mar Piccolo. Le strutture portuali si sono sviluppate inizialmente, all'interno del porto naturale, e, successivamente, all'esterno di questo, lungo il tratto di costa a Ponente.

Il porto risulta organizzato in due settori:

- *Porto in Rada*, posto sul tratto di costa Nord Occidentale del Mar Grande, compreso tra il Molo S. Eligio a Levante e Punta Rondinella a Ponente. Al suo interno sono posti il bacino storico del Porto, gli Sporgenti dal 1° al 4°, la darsena servizi, il terminale petrolifero (pontile petroli e campo boe).
- *Porto fuori Rada*, che si estende a Ponente di Punta Rondinella fino al Fiume Tara. Le opere portuali presenti sono il 5° Sporgente, la Calata 5 ed il Molo Polisettoriale. Al settore appartengono anche le ampie colmate comprese tra Punta Rondinella e la radice del quinto sporgente, che ricadono nella perimetrazione del Piano, pur non essendo specificamente destinate all'attività portuale.

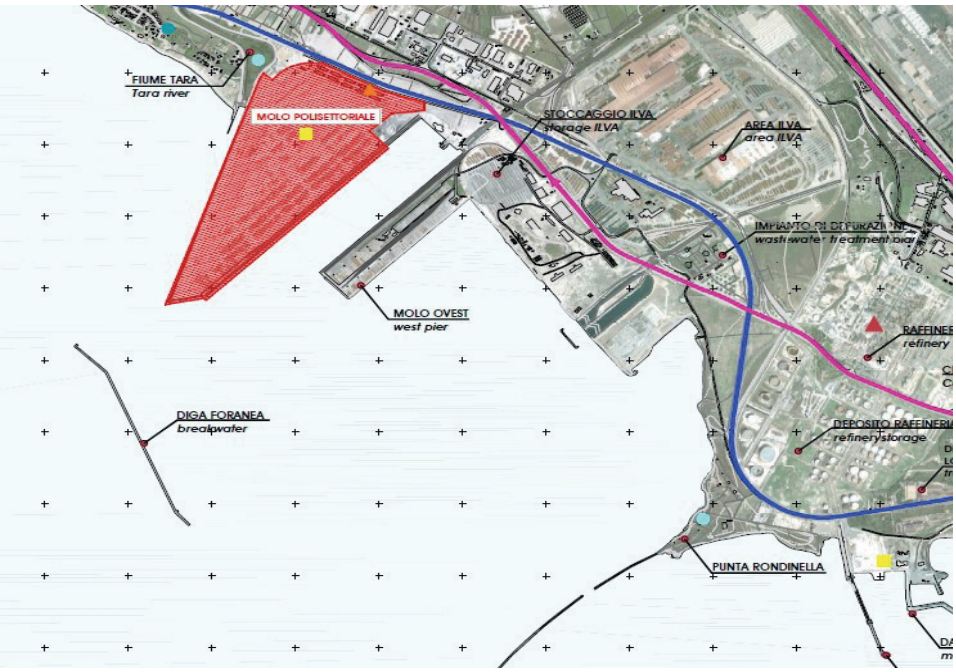

Localizzazione del molo polisettoriale nella rada esterna del porto di Taranto – Fonte: Tavola "inquadramento dell'area di intervento su base fotogrammetrica".

2. Descrizione dell'intervento

L'intervento in oggetto riguarda la *Riqualificazione del molo polisettoriale – Ammodernamento della banchina di ormeggio – Porto di Taranto* e quindi parte integrante del porto fuori rada.

Come indicato nell'"*Accordo per lo sviluppo dei traffici containerizzati nel porto di Taranto e il superamento dello stato di emergenza socio-economico-ambientale*", approvato con DGR n. 1243 del 19.06.2012 (BURP n. 100 del 10.07.2012) la progettazione della suddetta opera è stata curata dalla TCT S.p.A..

L'attuale banchina del molo polisettoriale ha una lunghezza complessiva di circa 1.800 m, i primi 1.500 m, in testata, ed il retro del piazzale sono in concessione a TCT s.p.a. che gestisce il terminal container del porto di Taranto, i restanti 300 m, in radice, sono, allo stato attuale, utilizzate dal Consorzio Taranto Terminal Rinfuse (pag. 7 "*Studio preliminare ambientale*"). Tale banchina è stata realizzata in cassoni cellulari in calcestruzzo ed i fondali antistanti hanno una profondità variabile tra un massimo di -15,50 m (primi 700 m a partire dalla testata del molo) ed un minimo di -14,00 m in radice (pag. 11 "*Studio preliminare ambientale*").

Nel merito tecnico, l'intervento attiene ad opere strutturali lungo l'esistente banchina di ormeggio del Molo Polisettoriale di Taranto, finalizzate a perseguire una molteplicità di scopi (pag. 6 "*Relazione generale*") quali:

- consentire, salvaguardando la stabilita delle strutture a cassoni esistenti, l'approfondimento dei fondali: dagli attuali -14,50 a -15,50, metri ai richiesti -16,50 metri;
- realizzare le vie di corsa in grado di servire le gru di banchina di ultima generazione aventi le seguenti caratteristiche: intervento sino alla 24ª fila della stiva delle portacontainer di nuova generazione; movimentazione contemporanea di 4 container da 20 piedi per volta. Questo comporta un trasferimento di carico per ruota della gru pari a circa 100 tonnellate/metro lineare rispetto alle attuali 50 tonnellate/metro lineare;

- aggiornare le reti di utenza: impianto di drenaggio, alimentazione elettrica in Media Tensione.

Il progetto in esame, che interesserà i primi 1.200 m in testata del lato est del Molo Polisettoriale, sarà articolato in due lotti funzionali. Il primo consiste nell'ammodernamento dei primi 900 m di banchina a partire dalla testata; il secondo, disciplinato secondo le procedure di appalto descritte nel Capitolato Speciale, di completamento dei lavori fino alla progressiva 1.200 m. Gli interventi previsti sono i seguenti (pagg. 6, 7 e 29 "*Studio preliminare ambientale*"):

- costruzione di un nuovo impalcato su pali lungo i primi 1.200 m di banchina, affiancato all'esistente linea dei cassoni (con coppie di pali phi 1200, di lunghezza media pari a 50 metri lineari);
- adeguamento delle vie di corsa delle gru di banchina (realizzazione della nuova via di corsa lato mare e spostamento della via di corsa lato terra);
- ripristino e adeguamento della rete impiantistica a servizio del terminal interferiti dagli elementi strutturali del nuovo impalcato;
- dragaggio funzionale al progetto, limitato ad una fascia di 1.200 m x 20 m dall'attuale filo cassoni, conferimento del materiale nelle vasche di deposito temporaneo in area ex-Belleli e sua caratterizzazione ambientale;
- lavori di ripristino e impermeabilizzazione delle vasche di deposito temporaneo in area ex-Belleli;
- posa in opera di nuovi arredi di banchina (parabordi, bitte di ormeggio, etc.);
- installazione del nuovo equipment di banchina (4 gru da 24 row).

L'estensione della banchina comporta l'integrazione del sistema di drenaggio delle acque meteoriche che riguarderà, non solo la captazione, ma la sua regimentazione verso le sue unità di trattamento (pag. 8, "*Relazione generale*") di nuova costruzione, mediante una nuova stazione di sollevamento, dove subiranno un processo di grigliatura, sedimentazione e disoleazione (pag. 57, "*Relazione generale*").

Per ciò che attiene gli allestimenti elettrici, l'introduzione di 4 nuove gru da 24 rows (estendibili sino ad 8), ha determinato la necessita di incrementare ed aggiornare gli impianti esistenti in Media Tensione.

In termini pratici la realizzazione dell'opera si articolerà per tratti successivi di banchina attraverso le seguenti lavorazioni:

- Realizzazione della prima fila di pali (lato banchina);
- Dragaggio ambientale della prima fascia di 10,0 m dal filo cassoni (fino a -15,50m);
- Dragaggio tecnico della prima fascia di 10,0m dal filo cassoni (fino a -17,50m);
- Realizzazione della seconda fila di pali (lato mare);
- Posa in opera del geotessuto e della gettata di massi al piede dei cassoni;
- Realizzazione del nuovo impalcato;
- Dragaggio ambientale fino alla distanza massima di 20m dal filo cassoni;
- Dragaggio tecnico fino alla distanza massima di 20m dal filo cassoni;
- Completamento della berma al piede dei cassoni.

L'escavo dei fondali, inclusi quelli prospicienti la banchina oggetto dell'intervento di consolidamento, è già stato affidato, con la sottoscrizione di un Protocollo di Intesa, a Sogesid S.p.A., soggetto attuatore del progetto dei dragaggi e del primo lotto della cassa di colmata del V Sporgente (pag. 33). Tuttavia, considerando che *quota parte dell'escavo del fondale e funzionale alla posa in opera dei massi che formano la berma al piede dei cassoni*, i dragaggi relativi all'istanza in oggetto (riferiti alla striscia antistante la banchina di dimensioni 1.200 m x 20 m dall'attuale filo cassoni) saranno effettuati all'interno dei lavori di

riammodernamento della banchina di ormeggio (pag. 50, "*Relazione generale*" e pag. 4 "*Studio preliminare ambientale*").

I volumi dragati saranno pari a **11.800 m^3** per quel che riguarda il dragaggio ambientale (o bonifica dei fondali) e **20.600 m^3** per quel che attiene il dragaggio tecnico fino alla quota di -16,50m s.l.m.m. prevista dal nuovo Piano Regolatore Portuale, per un totale di **32.300 m^3** (pag. 34 "*Studio preliminare ambientale*").

L'attività di bonifica interesserà i fondali naturali al piede della scogliera di imbasamento dei cassoni e sarà eseguita, come concordato con Sogesid, con draghe meccaniche ambientalmente compatibili (o ecodraghe) e, nel caso dei sedimenti potenzialmente pericolosi, con draghe a benna mordente o a grappo (grab dredgers – GD) a chiusura ermetica per minimizzare la fuoriuscita di materiale dal grappo non perfettamente chiuso o dall'apertura posta sulla sua sommità (pag. 33 "*Studio preliminare ambientale*".

L'escavo di approfondimento dei fondali fino a quota -16,50 m sarà eseguito con draga meccanica o idraulica, da mare o dal ciglio banchina, con tutti gli accorgimenti necessari per non arrecare danneggiamenti alle strutture e all'imbasamento dei cassoni.

3. **Sistema delle tutele**

L'area interessata dall'intervento, è caratterizzata dalla presenza dei seguenti vincoli:

- Sito di interesse nazionale;
- Aree ad elevata crisi ambientale;
- Decreto Galasso (in radice e/o esterno area intervento)
- ATE C del PUTT/p come si evince dalla tavola "Riporto degli ATE originari sul Piano regolatore portuale" allegata al PRP di Taranto;
- Bosco (in radice e/o esterno area intervento);
- Zone vulnerabili da contaminazione salina (in radice e/o esterno area intervento);
- Zona a bassa pericolosità idraulica ai sensi del PAI (per l'area di cantiere).

Piano urbanistico territoriale tematico (PUTT/p)

L'area interessa un Ambito Territoriale Esteso di tipo C. In merito l'Ufficio Attuazione Pianificazione Paesaggistica del Servizio Assetto del Territorio, con nota prot. n. 11982 del 6.12.2012, ha evidenziato che "*nel caso in cui l'opera non sia sottoposta a Valutazione di Impatto Ambientale, trattandosi di opere di rilevante trasformazione, il progetto deve essere integrato da uno 'Studio di Impatto Paesaggistico' e sottoposto alla procedura di 'verifica di compatibilità paesaggistica' per l'ottenimento della relativa 'Attestazione di Compatibilità Paesaggistica' (art. 4.01, 4.02, 4.03, 5.04 delle NTA del PUTT/p). Tale Attestazione di Compatibilità paesaggistica potrà assumere, esplicitandolo, efficacia di autorizzazione paesaggistica ex art. 146 del D.lgs 42/2004, previo parere endoprocedimentale della Soprintendenza ai sensi dei commi 7 e 8 del precitato art. 146 del D.ls 42/2004*". Sempre nella predetta nota si è evidenziato che agli atti del citato Ufficio non risulta alcuna istanza di attestazione paesaggistica.

Piano regolatore del Porto di Taranto

Il Porto di Taranto è dotato di un Piano Regolatore Portuale attualmente vigente datato 1980. Contestualmente vi è il nuovo PRP, adottato dal Comitato portuale dell'Autorità portuale con Delibera n. 12 del 30.11.2007, in merito al quale:

- l'Amministrazione comunale ha già espresso l'intesa con Delibera di commissario straordinario n. 116/06, perfezionata con Delibera di Consiglio Comunale n. 41/07, impegnandosi ad avviare le procedure di variante al vigente PRG comunale e a rendere coerenti i due strumenti regolatori.
- il Ministero delle Infrastrutture e Trasporti, tramite il Consiglio Superiore dei Lavori Pubblici (CSLLPP), ha espresso parere tecnico favorevole con prescrizioni e raccomandazioni, con provvedimento n. 322 del 23.07.2008, integrato dal

provvedimento n. 96 del 22.07.2009 e perfezionato con provvedimento n. 48 del 24.03.2010;

- la Regione Puglia, con Determinazione del Dirigente del Servizio Ecologia n. 78 del 6.4.2012 ha rilasciato il parere motivato di Valutazione Ambientale Strategica, prescrivendo che "*d'intesa con l'Amministrazione comunale, si dia conto dello stato di redazione della suddetta variante (ndr. al PRG), necessaria all'integrazione fra Porto e città, fornendo tutti gli elementi per evitare il permanere delle incoerenze fra i due strumenti di pianificazione*". In merito il Comune di Taranto, come si legge dalla nota prot. n. 147760 del 24.10.2012 della Direzione Urbanistica Edilità, ha avviato e momentaneamente sospeso la procedura di variante al PRG, in attesa che l'Autorità portuale adegui gli elaborati del PRP alle prescrizioni espresse dall'Ufficio VAS regionale.

La Regione Puglia, cui spetta l'approvazione di detto Piano, al momento è in attesa che l'Autorità portuale ottemperi alle prescrizioni/indicazioni contenute nel citato parere motivato.

L'intervento in oggetto risulta conforme al nuovo PRP che tipizza l'area di interesse come area funzionale CON-1 (sottoambito operativo), destinata al traffico dei contenitori ed alle attività complementari (pag. 11 "*Relazione generale*"). In effetti dalla lettura del "*Rapporto Ambientale*" relativo al PRP si evince che per l'area tipizzata CON 1*: "[…] il Piano prevede l'approfondimento dei fondali almeno fino a m 16.5 lungo la banchina, nel bacino di evoluzione e canale di accesso. Il dragaggio sarà preceduto dalle opere di consolidamento delle esistenti banchine a cassoni. Le opere a terra previste in area CON-1 ricomprendono le sistemazioni viarie e gli adeguamenti ed ampliamenti di opere ed impianti al fine di migliorare l'efficienza del terminal portuale*" (pag. 173).

L'Autorità portuale ha avviato presso il Consiglio Superiore dei Lavori Pubblici (con nota prot. n. 31/CS/TEC del 6.8.2012 come si evince dal verbale dell'incontro del 20.09.2012 di cui alla nota prot. n. 8732 del 1.10.2012 dell'Autorità portuale), la procedura tesa ad individuare il *consolidamento/adeguamento della esistente banchina del molo polisettoriale* come adeguamento tecnico funzionale del Piano regolatore portuale, sulla base di quanto indicato dal parere 93 del 9.10.2009 del CSLLPP. Contestualmente ha richiesto al Comune di Taranto, con nota prot. n. 8732 dell'1.10.2012, la verifica del requisito di non contrasto con i vigenti strumenti di pianificazione urbanistica.

In caso contrario sarebbe necessario procedere con una variante al PRP e conseguentemente sarebbe necessario attivare un procedimento di verifica di assoggettabilità a VAS come previsto dal D.lgs 152/2006 e ss.mm.ii..

Il Consiglio Superiore dei LL. PP con parere n. 81 del 28.11.2012 relativo al "*Progetto definitivo di riqualificazione del molo polisettoriale – ammodernamento della banchina di ormeggio – Porto di Taranto – progetto di adeguamento tecnico funzionale del Piano regolatore portuale*" ha espresso parere favorevole sulla proposta di adeguamento tecnico-funzionale e con parere n. 71 del 28.11.2012 relativo all'*Adeguamento strutturale per l'ampliamento del porto di Taranto – Progetto definitivo di riqualificazione del Molo Polisettoriale – Ammodernamento della banchina di ormeggio* ha espresso il proprio parere favorevole con prescrizioni, raccomandazioni ed osservazioni.

Strumento urbanistico del Comune di Taranto

Il Comune di Taranto – Direzione Urbanistica Edilità, con nota prot. n. 147760 del 24.10.2012, ha segnalato che la variante generale al Piano regolatore generale del Comune di Taranto, approvata dalla Regione con proprio Decreto n. 421 del 20.03.1978, tipizza l'area in questione nell'ambito dei Servizi di Interesse pubblico – B.2.10F", regolata dall'art. 29 delle NTA, all'interno del quale sono realizzabili "*Attrezzature, edifici e spazi liberi organizzati a disposizione del traffico marittimo e delle attività ammesse nell'area portuale. È consentita la*

trasformazione e la conservazione dei prodotti agricoli e alimentari, imbarco e sbarco degli stessi e dei relativi prodotti di lavorazione".

Pertanto ha attestato la sussistenza del requisito di "non contrasto con i vigenti strumenti di pianificazione urbanistica", ovvero il vigente PRG.

Sito di interesse nazionale e bonifica

L'intervento ricade all'interno del perimetro del Sito di Interesse Nazionale di Taranto perimetrato con DM Ambiente del 10.01.2000. La competente Direzione Generale del Ministero dell'Ambiente e della tutela del Territorio e del Mare ha formulato alcune prescrizioni in seno alla commissione relatrice che poi sono condivise dalla Sezione, come si evince dalla lettura del parere del Consiglio Superiore dei Lavori Pubblici n. 71 del 28.11.2012.

Piano Regionale dei Trasporti

Dalla lettura del parere motivato di VAS di cui alla Determinazione del Dirigente del Servizio Ecologia n. 78 del 6.4.2012 s legge che "*Dal RA del PRP emerge che in materia di trasporto marittimo il Piano Regionale dei Trasporti 2009-2013 prevede il potenziamento della capacità intermodale e logistica del porto di Taranto e delle relative aree retroportuali, attraverso la realizzazione di strutture logistiche, servizi e connessioni ferro-stradali, realizzando un vero e proprio sistema a rete che si estende verso le altre aree della Puglia e verso le regioni limitrofe. Nel Rapporto Ambientale (pag. 23) si elencano inoltre gli interventi previsti dal Piano Attuativo del PRT per il Porto di Taranto, tra cui alcuni "già avviati o di prossima realizzazione*".

Piano Operativo del Porto

Secondo quanto dichiarato alla pag. 17 dello "*Studio preliminare ambientale*" "*Coerentemente con l'obiettivo individuato nel POT 2008-2010 di realizzare un porto di "terza generazione" che non fosse solo un centro di movimentazione o un centro di attività industriali, ma anche "piattaforma logistica" di interfaccia con le filiere produttive e trasportistiche, il Piano Operativo 2012-2014 include, tra le opere di grande infrastrutturazione per portare a termine il progetto di sviluppo complessivo del porto, i dragaggi di approfondimento dei fondali in Darsena Polisettoriale, previo consolidamento dell'esistente banchina a cassoni*".

Piano Regionale delle Coste

Secondo il Piano regionale delle coste, approvato con DGR n. 2273 del 13.10.2011, l'area in oggetto ricade nella Unità fisiografica 7 (Maruggio – Roseto Capo Spulico) e nella sub-unità 7.2. (Taranto/Capo San Vito-Taranto/Molo Nord darsena nuova): essa ricade nell'ambito della classe C3.S3 "*costa a bassa criticità all'erosione e bassa sensibilità ambientale*" ed a nord nell'ambito della classe C3.S2 "*costa a bassa criticità all'erosione e a media sensibilità ambientale*". Gli Artt. 6.3.8 e 6.3.9 delle 'Norme Tecniche di Attuazione e Indirizzi Generali per la Redazione dei Piani Comunali delle Coste' riportano quanto segue: "*Nelle zone classificate C3.S2 (e C3.S3) non sono previste particolari restrizioni d'uso se non l'attività di monitoraggio che avvalori a livello locale la classificazione effettuata su base regionale*".

Piano Regionale della Qualità dell'Aria e Piano contenente le prime misure di intervento per il risanamento della qualità dell'aria nel quartiere Tamburi (TA) per gli inquinanti PM10 e Benzo(a)Pirene

I Comuni nei quali, oltre a emissioni da traffico autoveicolare, si rileva la presenza di insediamenti produttivi rilevanti (impianti soggetti ad AIA), come il caso del Comune di Taranto, sono inclusi nelle Zone B e C. In questi Comuni si applicano sia le misure di risanamento rivolte al comparto mobilità sia le misure per il comparto industriale. Il Porto di

Taranto ricade in Zona C, pertanto è un'area indubbiamente molto critica dal punto di vista della qualità dell'aria.

Ed in effetti, la Regione Puglia con DGR n. 1944 del 2.10.2012 ha approvato il "*Piano contenente le prime misure di intervento per il risanamento della qualità dell'aria nel quartiere Tamburi (TA) per gli inquinanti PM10 e Benzo(a)Pirene*", che con DD n. 191 del 18.09.2012 è stato escluso dalla procedura di valutazione ambientale strategica di cui agli articoli da 13 a 18 del D.Lgs. 152/2006 e ss.mm.ii.. Tale Piano, redatto ai sensi del D.Lgs. 155/2010 art. 9 comma 1 e comma 2, contiene le prime misure di intervento necessarie per risolvere una situazione di criticità legata alla qualità dell'aria ambiente, rilevata nel quartiere Tamburi di Taranto dalle centraline appartenenti alla Rete Regionale della Qualità dell'Aria (RRQA), in particolare:

- nel 2011 il superamento del valore limite ammissibile per i superamenti delle concentrazioni massime giornaliere per il PM10;
- nel triennio 2009-2011 e il superamento del valore obiettivo di concentrazione massima per il Benzo(a)Pirene.

L'obiettivo è pertanto riportare a conformità normativa i valori di qualità dell'aria ambiente per tali inquinanti.

Nello specifico per quel che riguarda l'area portuale, nel Piano l'ARPA ha rilevato che "*le emissioni originate dai porti riguardano le attività portuali, essenzialmente fasi di manovra e di stazionamento delle imbarcazioni. La stima delle emissioni e stata effettuata da Arpa (Allegato 2) sulla base della metodologia internazionale "Methodology for Estimate air pollutant Emission from Transport" (MEET, Trozzi, 1998-2007) ed utilizzando INEMAR nella versione 6_08. […] Dai dati si evince un contributo di questo tipo di sorgenti emissive non trascurabile in termini di polveri e NOx rispetto al totale dell'area in esame*" (pagg. 27-28).

4. Caratterizzazione dei Sedimenti

L'area ricade all'interno del Sito di Interesse Nazionale di Taranto perimetrato con DM Ambiente del 10.01.2000. In merito nello "*Studio ambientale preliminare*" (pagg. 41-47) si evidenzia che il Commissario Delegato per l'Emergenza ambientale nella Regione Puglia, per il tramite di Sviluppo Italia Aree Produttive, ha realizzato, con il cofinanziamento dell'Autorità Portuale (nota prot. n. 2560/TEC del 14 aprile 2006), la caratterizzazione preliminare dell'area ad Ovest di Punta Rondinella. I risultati sono stati trasmessi dallo stesso Commissario con nota prot. n. 3665/CD del 6 novembre 2008 ed elaborati da ISPRA (già ICRAM) su incarico del Ministero dell'Ambiente e della Tutela del Territorio e del Mare (nota Prot. n. 23930/QdV/Di del 21 ottobre 2008).

L'Autorità Portuale ha poi provveduto ad eseguire una caratterizzazione ambientale più dettagliata delle aree oggetto di interventi di infrastrutturazione e dragaggio come la Darsena Polisettoriale; in esse si è proceduto ad un infittimento delle maglie di campionamento (dimensione 50 x 50 m) e al prelievo dei sedimenti fino alla profondità massima di -3,0 m dal fondale marino.

Nel settembre del 2009, sulla base di una convenzione stipulata con l'Autorità Portuale di Taranto, l'ISPRA ha redatto un "*Piano di gestione dei sedimenti*" del porto (Piano di gestione sedimenti - v.20) allo scopo di elaborare delle linee guida per individuare le opzioni di gestione dei sedimenti di dragaggio nel rispetto della normativa vigente, con particolare riferimento all'articolo 5 della Legge 28 gennaio 1994, n. 84, così come modificato dal comma 996 della Legge Finanziaria del 27 dicembre 2006.

Dal confronto tra i risultati analitici delle campagne di caratterizzazione ambientale ed i valori di intervento elaborati nel 2004 dall'ICRAM (rif. ICRAM doc. # CII-Pr-PU-TA-valori intervento-01.04), nonché i limiti fissati dalla Tab. 1, Colonna B, dell'All. V al D. Lgs. 152/2006 e s.m.i., nel "*Piano di Gestione dei Sedimenti*" sono state definite quattro classi di qualità (pag. 42 "*Studio preliminare ambientale*"):

- "VERDE": in essa ricadono i sedimenti in cui non si hanno superamenti dei valori

di intervento definiti da ICRAM;

- "GIALLO": in cui ricadono i sedimenti per cui almeno uno dei parametri analizzati presenta concentrazioni superiori ai valori di intervento ma inferiori ai valori di concentrazione limite indicati nella Tab. 1, Col. B del D.Lgs. 152/06 e s.m.i.;
- "ROSSO": i sedimenti appartenenti a questa classe sono quelli in cui almeno uno dei parametri analizzati presenta concentrazioni superiori ai valori di concentrazione limite indicati nella Tab. 1, Col. B del D.Lgs. 152/06 e s.m.i. ma inferiori ai valori limite per la classificazione dei "pericolosi" riportati nell'All. D, Parte IV - Titolo I e II, del D.Lgs 152/2006 e s.m.i.;
- "VIOLA": i sedimenti con concentrazioni superiori ai valori limite per la classificazione dei "pericolosi".

5. **Gestione dei sedimenti**

Il materiale di dragaggio sarà conferito all'impianto di stoccaggio situato all'interno dell'area portuale, in area ex-Belleli, ad Ovest di Punta Rondinella, autorizzato dalla Provincia di Taranto con Delibera n. 222 del 29.06.2001 (pag. 34 "*Studio preliminare ambientale*"). Tale impianto, allo stato attuale, è costituito di n. 4 vasche: le vasche nn. 2, 3 e 4 contengono i fanghi di risulta dei dragaggi del cerchio di evoluzione, del canale di accesso e della banchina del Molo Polisettoriale eseguiti nel 2005.

Come si legge nella nota prot. 64867/P del 18.07.2012 del Settore Ecologia ed Ambiente della Provincia di Taranto (nella quale si rilascia il nulla osta necessario per l'avvio delle operazioni di carico-trasporto e conferimento presso il sito di recupero dei fanghi di dragaggio), allegata all'elaborato "*Studio preliminare ambientale*", quest'area è stata sottoposta a sequestro. Pertanto questo Servizio con nota prot. n. 9731 del 28.11.2012 ha chiesto all'Autorità portuale ed alla Società interessata di voler fornire informazioni relativamente alla reale disponibilità delle aree ex Yard Belleli per il conferimento dei materiali di dragaggio oggi sottoposte a sequestro ed ha altresì richiesto all'ARPA Puglia di fornire informazioni relativamente al suo pronunciamento in merito.

La società SJS ha riscontrato con nota prot. n. SE1112/174/ML/gdg del 28.11.2012, acquisita al prot. n. 10180 del 16.12.2012 del Servizio Ecologia, in cui ha evidenziato che il Tribunale penale di Taranto ha disposto il dissequestro delle vasche di stoccaggio dei fanghi di dragaggio con ordinanza del 22.08.2012, allegando copia del verbale di dissequestro della Guardia di Finanza – Gruppo di Taranto (2° nucleo operativo – sezione operativa volante).

Una volta svuotate le vasche, previo ripristino dell'impermeabilizzazione del fondo e degli argini, saranno nuovamente disponibili per lo stoccaggio temporaneo di nuovo materiale. Ai sensi della Legge 28.01.1994 n. 84 e ss.mm.ii. il termine massimo del deposito temporaneo è fissato in trenta mesi senza limitazione di quantitativi, purché si assicuri il non trasferimento degli inquinanti agli ambienti circostanti (pag. 34 "*Studio preliminare ambientale*").

Ai fini della gestione dei sedimenti, in funzione dei differenti livelli di concentrazione di inquinanti, sono stati attribuiti due codici CER (pag. 61 "*Studio preliminare ambientale*"):

- CER 17 05 05* fanghi pericolosi (classificati viola da ISPRA) per un volume di circa 800 m^3;
- CER 17 05 06 – fanghi diversi da quelli di cui alla voce 17 05 05 (classificati come "rossi", "gialli" e "verdi" da ISPRA) per un volume di circa 11.000 m^3;

Gli strati non caratterizzati sono assimilati ai sedimenti che hanno una concentrazione di inquinanti inferiore al limite di intervento.

Nello specifico i sedimenti rossi, gialli e verdi (circa 11.000 m^3) ed il materiale di risulta dell'escavo di approfondimento tecnico dei fondali (circa 21.000 m^3) saranno refluiti nelle vasche di stoccaggio n. 2 e 3 e in area ex Yard Belleli. I fanghi potenzialmente pericolosi (circa 800 m^3) saranno gestiti separatamente conferendoli nella vasca 4/1, anch'essa impermeabilizzata (pag. 62 "*Studio preliminare ambientale*").

Per quel che riguarda le ipotesi di gestione finale, dalla tabella 10 dello "*Studio preliminare ambientale*" si evince che per i pericolosi è previsto lo smaltimento nella Cassa V Sporgente/Discarica e per i non pericolosi è previsto lo smaltimento della Cassa V Sporgente.

6. **Gestione del materiale da scavo e trivellazione pali**

Il materiale di risulta delle attività di scavo a terra e di trivellazione dei pali si distingue in (pag. 62-63 "*Studio preliminare ambientale*"):

- rifiuto dalla demolizione della pavimentazione del piazzale costituita da conglomerato bituminoso (circa 10.000 m^3);
- materiale inerte (circa 24.800 m^3);
- materiale eterogeneo di riempimento di origine antropica (circa 16.000 m^3);
- materiale naturale autoctono (argille) (circa 33.000 m^3).

Il materiale di risulta della demolizione della pavimentazione sarà smaltito in idonea discarica per rifiuti speciali.

Al di sotto del pacchetto stradale, è stato rinvenuto uno spessore variabile di inerte calcareo il quale sarà recuperato nell'ambito dello stesso cantiere per il rinterro delle sezioni di scavo dei lavori di collettamento e trattamento delle acque meteoriche, e di spostamento della rotaia delle gru lato terra.

Il materiale di riempimento del molo è molto eterogeneo e costituito prevalentemente da inerti grossolani, frammiste a scorie d'altoforno, loppa granulata e tout-venant calcareo. Tale materiale sarà depositato nella vasca n. 4/2 dell'impianto in area ex-Belleli per essere sottoposto a caratterizzazione ambientale secondo le modalità e le procedure previste nella norma UNI 10802/2004 "Rifiuti liquidi, granulari, pastosi e fanghi – campionamento manuale e preparazione di analisi degli eluati". I risultati delle analisi fisico-chimiche saranno confrontati con i limiti di cui alla Colonna B (suolo e sottosuolo di siti a destinazione commerciale ed industriale), Tabella 1, Allegato V, Parte Quarta del D. Lgs. 152/2006 e s.m.i. per verificare la compatibilità del materiale ad essere conferito nella cassa di colmata del V Sporgente, e del D.M. 27/09/10 e ad essere inviato in discarica.

Il materiale naturale autoctono, in considerazione della sua natura (argilla ben consolidata/sovraconsolidata) e della profondità di deposizione (da circa – 14,0m s.l.m.m. a fine palo), potrà esse recuperato e conferito nella cassa di colmata del V Sporgente previo deposito temporaneo nella vasca n. 4/3 in area ex-Belleli.

Con riferimento al deposito temporaneo il Consiglio Superiore dei Lavori Pubblici nel Parere n. 71 del 28.11.2012 ha evidenziato che "*[…] poiché tale deposito è inteso dal progetto come temporaneo in quanto il suo destino finale sono le vasche di colmata che ospiteranno in senso più generale l'intero dragaggio del bacino portuale (attività non afferente al progetto in esame), rimane una criticità nel progetto, in quanto in tal modo non è garantita la certezza del destino finale, non essendoci un collegamento formale tra le due attività*".

7. **Approvvigionamento materiale da cava**

Si ipotizza il riutilizzo degli inerti da cava calcarei e calcarenitici (24.800 m^3) ed il reperimento di materiale che sarà reperito da siti di estrazione già attivi sul territorio.

Conclusioni

Il progetto di "*Riqualificazione del molo polisettoriale ed ammodernamento della banchina di ormeggio*", è parte integrante dall'"*Accordo per lo sviluppo dei traffici containerizzati nel porto di Taranto e il superamento dello stato di emergenza socio-economico-ambientale*", approvato con DGR n. 1243 del 19.06.2012 (BURP n. 100 del

10.07.2012) ed è inserito, fra le opere per la cui attuazione, con Decreto del Presidente del Consiglio dei Ministri 17 febbraio 2012, è stato nominato Commissario straordinario il Presidente dell'Autorità portuale di Taranto. L'opera in oggetto risulta strettamente connessa con il più vasto intervento di escavo dei fondali già affidato, con la sottoscrizione del Protocollo di Intesa del 5.11.2009 ratificato con DGR n. 2559 del 22.12.2009 (BURP n. 14 del 22.01.2010), a Sogesid S.p.A., soggetto attuatore del progetto dei dragaggi e del primo lotto della cassa di colmata del V Sporgente. Come si evince dalla lettura della nota prot. n. 69/CS/TEC del 23.11.2012 dell'Autorità portuale il progetto di dragaggio dell'intera darsena polisettoriale è stato predisposto dalla Sogesid Spa ed in data 19.11.2012 è stato avviato il relativo iter approvativo previsto dall'art. 5bis della l. 84/94 "*Riordino della legislazione in materia portuale*". L'opera riveste un'importanza strategica tanto che la Regione Puglia, in collaborazione con il Dipartimento per lo sviluppo delle economie territoriali e l'Autorità portuale si è fatta promotrice del citato Accordo volto alla realizzazione nel porto di Taranto di specifiche opere marittime/infrastrutturali in grado di potenziare considerevolmente la capacità di attrazione. Per l'intervento, previsto dal nuovo Piano Regolatore Portuale di Taranto, su cui l'Assessorato Regionale ha già espresso il parere motivato di VAS con Determina del Dirigente del Servizio Ecologia n. 78 del 6.04.2012, si esprime parere **favorevole** con le seguenti **prescrizioni**:

- prima dell'inizio delle attività di dragaggio nella striscia di 20 m lungo la banchina del molo polisettoriale, dovranno essere ottenute le autorizzazioni ai sensi dell'art. 5 bis della legge 84/94 e ss.mm.ii.;
- siano rispettate tutte le indicazioni già contenute nel parere motivato di VAS di cui alla Determina del Dirigente del Servizio Ecologia n. 78 del 6.04.2012;
- con riferimento ai siti rete Natura 2000, l'approfondimento dei fondali, attraverso le operazioni di dragaggio, ed il conseguente passaggio di navi di maggior pescaggio potrebbero comportare a carico del Sito di Importanza Comunitaria a mare "*Posidonieto Isola di San Pietro – Torre Canneto*" **IT9130008** possibili impatti con il Posidonieto e con il coralligeno ancora presente ed ancora in condizioni soddisfacenti. Peraltro si rilevano una serie di criticità legate all'organizzazione delle fasi di cantiere in cui, sulla base di decisione presa da autorità portuale e il terminalista, non è prevista l'interruzione della navigazione (pag. 22 "*Relazione tecnica generale*"). Le operazioni di dragaggio, dovranno comunque risultare coerenti con quanto previsto dal "*Piano di Gestione dei Sedimenti del Porto di Taranto*" dell'ISPRA, individuando le migliori tecnologie per rendere minimi gli effetti di tali operazioni. Esse dovranno avvenire sotto il controllo di ARPA Puglia che provvederà altresì a supervisionare la verifica ambientale dei fondali dragati antecedente al posizionamento dei pali. Le acque di risulta dei dragaggi dovranno essere gestite in accordo con quanto previsto dal D.lgs 152/2006 e ss.mm.ii.
- dovrà essere definito un dettagliato piano di monitoraggio distinto in tre fasi (ante, durante e post opera) che comprenderanno anche gli interventi correttivi in relazione alle criticità prima evidenziate. In particolare tali strumenti di controllo dovranno verificare, e se del caso, risolvere: 1) l'aumento di torbidità indotta e gli effetti di questa sugli habitat tutelati (*Posidonia oceanica e coralligeno*); 2) l'incremento di inquinanti ed il conseguente peggioramento della qualità delle acque (ai sensi del D.lgs 152/2006 e ss.mm.ii.) nella stessa area e gli effetti di questi. In particolare dovranno essere eseguite attività conoscitive di monitoraggio con sufficiente anticipo rispetto all'inizio delle operazioni di dragaggio, e di durata sufficiente a consentire una conoscenza adeguata delle caratteristiche ambientali locali. Lo stato di qualità degli habitat tutelati dovrà essere verificato non solo per la fase di realizzazione delle opere (prime fra tutte quelle di dragaggio), ma anche la fase di esercizio. Tali Piani di monitoraggio dovranno essere concordati e validati con Arpa Puglia che provvederà anche al controllo delle operazioni e delle prescrizioni; il controllo sarà teso a

minimizzare e mitigare gli impatti sull'ambiente marino-costiero dovuti alla realizzazione dell'intervento. Dovrà attuarsi qualsiasi tecnica, accorgimento, dispositivo ecc. che tale Ente tecnico scientifico riterrà più opportuno al fine di preservare l'ambiente marino-costiero e in particolare gli habitat e le specie tutelati. Copia di tali Piani dovrà essere inviata al MATTM, alla Regione ed alla Provincia di Taranto;

- tutte le operazioni che comportano movimentazione di sedimenti, roccia ecc., dovranno essere effettuate con tecniche, mezzi, accorgimenti tali da minimizzare l'intorbidamento delle acque e la diffusione di sedimenti sospesi;
- tutte le attività della trivellazione per il posizionamento dei pali e degli scavi per il posizionamento delle strutture necessarie per la movimentazione delle gru e per le travi di collegamento, nonché tutte le parti relative alle demolizioni, devono essere accompagnate dalle procedure di caratterizzazione delle terre e degli scavi e delle relative attività di bonifica o messa in sicurezza, secondo le prescrizioni che saranno impartite dalla Direzione generale per la tutela del territorio e delle risorse idriche del MATTM e devono essere eseguite sotto il controllo di ARPA Puglia;
- sia elaborato ed attuato un piano di sicurezza ambientale delle attività di trasporto dei materiali escavati a terra e a mare all'impianto di stoccaggio situato in area ex-Belleli, da ottemperare da parte del Commissario straordinario;

Rischio di Incidenti Rilevanti

- rispetto a quanto indicato nella citata determina relativamente al Rischio di incidente rilevante, che qui si intende integralmente riportato, risulta che l'Autorità portuale, con nota prot. n. 8901/SG/SIC del 5.10.2012, ha convocato una Conferenza dei servizi per l'avvio dell'iter istruttorio finalizzato alla predisposizione del Rapporto Integrato di Sicurezza portuale del Porto di Taranto e che il Comune di Taranto, come evidenziato con nota prot. n. 96226 del 26.06.2012, ha dato avvio alla redazione dell'ERIR (Elaborato tecnico inerente il Rischio di Incidenti Rilevanti). Nonostante il Servizio Ecologia, non abbia competenze dirette su tali elaborati, prende atto di tali avanzamenti, ma ritiene fondamentale comunque ribadire che la sicurezza sia una aspetto imprescindibile di cui tener conto. Peraltro il CSLLP nel proprio parere definitivo sul Piano regolatore portuale espresso con voto n. 48/2010, sottolinea l'importanza del completamento e dell'approvazione del Rapporto Integrato di Sicurezza Portuale previsto dal DM n. 293 del 16.05.2001, in attuazione del D.Lgs. 334/1999 e ss.mm.ii., in quanto "*dal Rapporto Integrato di Sicurezza, una volta ultimato, potranno risultare interferenze con possibili e necessarie limitazioni, ai fini della sicurezza stessa, per particolari destinazioni d'uso e/o infrastrutture in aree contigue o prossime, così che potrà rendersi necessario prevedere modifiche alla proposta pianificazione, se non addirittura allo stato di fatto*". Si ribadisce la prescrizione di integrare, in collaborazione con la prefettura di Taranto e il Comune di Taranto i contenuti dei documenti relativi alla prevenzione del Rischio di Incidenti rilevanti nonché i percorsi di redazione ed approvazione degli stessi fermo restando che l'Autorità Portuale di Taranto nella sua qualità di Autorità competente ai sensi del DM 293/2001 è tenuta ad adottare, nell'esercizio dei poteri di ordinanza e di regolamentazione, i provvedimenti anche interdittivi necessari ad assicurare il rispetto dei livelli di sicurezza in materia di rischi da incidenti connessi alle attività svolte dai soggetti di cui all'art. 4 comma 2 del citato decreto. Si prescrive di verificare, in via preventiva la coerenza dell'opera in oggetto con:
  - le eventuali misure tecniche necessarie a garantire la sicurezza dell'area considerata individuate nel RISP (Rapporto Integrato di Sicurezza Portuale D.M 16 Maggio 2001 n.293) e nel conseguente "*Piano d'emergenza portuale*";
  - gli scenari previsti nel Piano di emergenza esterno (DPCM 25 Febbraio 2005), i

quali individuano le zone a rischio ove presumibilmente ricadranno gli effetti nocivi dell'evento atteso.

Sito di interesse nazionale e bonifica

- si attui quanto prescritto dal parere del Consiglio Superiore dei Lavori Pubblici n. 71 del 28.11.2012 che ha fatto proprie le prescrizioni formulate in seno alla commissione relatrice (e poi condivise dalla Sezione) dal rappresentante della competente Direzione Generale del Ministero dell'Ambiente e della Tutela del Territorio e del Mare ossia:
  - in relazione ai sedimenti che nel testo vengono definiti "potenzialmente pericolosi" o di "presunta pericolosità", si precisa che dall'esito delle caratterizzazioni condotte nel 2008 dal Commissario delegato e dall'Autorità Portuale di Taranto tali sedimenti, presenti a ridosso della banchina del Molo Polisettoriale per un totale di 1987 m^3, sono stati classificati come "pericolosi" in quanto presentano concentrazioni di Benzo(a)pirene superiori ai valori limite riportati nell'Allegato D del D.Lgs 152/2006 Parte IV - Titolo I e II. Tali sedimenti, che il progetto in esame prevede siano rimossi in due fasi distinte e separate temporalmente (726 m^3 previsti dal presente progetto e 1.261 m^3 previsti dal progetto di Sogesid SpA per il "Dragaggio dei sedimenti con finalità di bonifica ambientale e di portualità relativamente all'area del Molo Polisettoriale del porto di Taranto" trasmesso al MATTM con nota n. 004138 del 8 agosto 2012), considerata la loro pericolosità e il modesto quantitativo, dovranno essere rimossi in un'unica soluzione, al fine di limitare il più possibile la diffusione della contaminazione nelle aree adiacenti;
  - in merito alle attività di rimozione dei sedimenti, descritte nella documentazione in esame, si concorda in linea generale con le modalità, la strumentazione individuata e con le misure di mitigazione previste. Si evidenzia però che nel progetto, pur ritrovando un riferimento alle indicazioni contenute nel "*Piano di Gestione dei Sedimenti*", elaborato da ISPRA, in merito alle misure di mitigazione e monitoraggio, e una previsione di monitoraggio, manca completamente la progettazione di uno specifico piano di monitoraggio delle attività di dragaggio in esame. Tale piano dovrà comprendere tutte le fasi di intervento e consentire la verifica dell'assenza di effetti negativi sull'ambiente circostante e dell'efficacia delle misure di mitigazione e contenimento adottate. Il monitoraggio dovrà essere elaborato sulla base di un'attenta analisi delle caratteristiche del progetto e dell'area d'intervento, in termini di frequenza di campionamento, matrici ambientali e parametri da monitorare e ubicazione delle stazioni di monitoraggio. Dovrà, inoltre, essere avviato con sufficiente anticipo rispetto all'inizio delle operazioni di dragaggio, e proseguire anche dopo la loro conclusione per un periodo di tempo sufficiente alla verifica del ripristino delle condizioni chimico-fisiche iniziali o, alternativamente, al raggiungimento di una situazione stabile.
  - per quanto riguarda l'impianto di stoccaggio temporaneo, si ricorda che, ai sensi di quanto previsto dall'art. 5 bis, comma 5 della legge n. 84/1994, così come aggiornata dall'art. 48 della Legge 24 marzo 2012, n. 27, tale struttura deve assicurare "*il non trasferimento degli inquinanti agli ambienti circostanti*". Pertanto si ritiene necessario che anche la vasca 4/3 risponda ai requisiti sopra richiesti;
  - per quanto riguarda i materiali destinati al conferimento nella vasca di colmata funzionale all'ampliamento del V° sporgente, che come riportato in precedenza è attualmente in fase di progettazione da parte di Sogesid S.p.A., è necessario che questi, sia per qualità che per origine, rispettino i requisiti di cui all'art. 5 bis, comma 2 della legge n. 84/1994;
  - si fa presente, infine, che i sedimenti aventi caratteristiche di pericolosità, i materiali di risulta delle attività di scavo a terra e trivellazione dei pali, nonché le

acque di risulta del dragaggio, dovranno essere gestiti nel rispetto di quanto previsto dal D.Lgs. 152/2006 e ss.mm.ii.;
- o le opere di fondazione puntuali e lineari e i collettori previsti sulla banchina, dovranno essere realizzati previa verifica dell'assenza di materiale contaminante o di rifiuti sul fondo e sulle pareti degli scavi del piano di posa; i materiali contaminanti o i rifiuti eventualmente rinvenuti dovranno essere rimossi e gestiti in conformità alla disciplina dettata dalla Parte IV del DLgs 152/2006;
- o i materiali provenienti dagli scavi dovranno essere gestiti ai sensi della vigente normativa di settore. L'eventuale riutilizzo di materiale in situ è vincolato al rispetto delle seguenti condizioni:
  - le risultanze analitiche di detti materiali, ottenute sulla frazione passante il vaglio a 2 mm e riferite alla totalità dei materiali secchi (frazione inferiore a 2 cm), risultino conformi ai limiti di Tabella 1, Allegato 5, Titolo IV Parte Quarta del D.Lgs. 152/06 colonna B (siti ad uso commerciale e industriale);
  - nel caso in cui la frazione granulometrica compresa tra 2 mm e 2 cm sia significativa nel terreno da riutilizzarsi, ad integrazione dell'analisi chimica sulla frazione inferiore, deve essere effettuato per maggior cautela anche il test di cessione su tale frazione, da condursi in accordo alla norma UNI 10802. Per una definizione di significativo, si ritiene che possa adottarsi come criterio generale di massima quello del 30%. In ogni caso, la percentuale suggerita può essere adeguata al contesto specifico in cui si va ad operare, facendo particolare riferimento alla distribuzione delle componenti granulometriche presenti nell'area oggetto di indagine. In quest'ultimo caso, la decisione sulle modalità di applicazione del test di lisciviazione deve essere demandata alla autorità locale competente al controllo e collaudo.

– La Provincia di Taranto dovrà verificare il rispetto della normativa vigente con particolare riferimento alla classificazione dei rifiuti e al ciclo di gestione dei medesimi sino allo smaltimento finale.

Qualità dell'aria

– in relazione alla qualità dell'aria ed all'impatto delle attività portuali ribadito da ARPA nella nota prot. n. 61432 del 16.12.2012, sia attuato dall'Autorità portuale, quanto previsto dal "*Piano contenente le prime misure di intervento per il risanamento della qualità dell'aria nel quartiere Tamburi (TA) per gli inquinanti PM10 e Benzo(a)Pirene*" per l'apparato portuale:
  - o misure a lungo termine. L'Autorità Portuale proceda all'analisi della possibilità di attrezzare le banchine con un sistema di erogazione di energia elettrica (eventualmente prodotta da fonti rinnovabili) cui connettere le navi all'attracco, al fine di arrestare i propri motori diesel e come misura a breve termine, entro 3 mesi dall'adozione del Piano, l'Autorità Portuale dovrà predisporre uno studio di fattibilità per l'incentivazione, con modi e risorse da essa stessa stabiliti, l'adozione di pratiche e tecniche capaci di ridurre l'impatto ambientale delle operazioni di movimentazione di merci polverulente da parte degli operatori portuali, predisponendo un piano di attuazione di tali misure;
  - o in linea generale dovranno essere adottare buone pratiche per ottemperare a quanto stabilito dal D.Lgs 205/2007 e monitorare le tipologie di carburanti utilizzate dalle navi nel porto;
  - o a tal proposito sia definito un censimento delle attività ubicate nell'area portuale/industriale, l'organizzazione di un database di registro dei fornitori di carburanti, dei carburanti stessi e del distribuito nelle attività portuali ed, inoltre, lo studio delle relative emissioni per tipologia di sorgente;

- in accordo con ARPA Puglia sia localizzata una stazione di monitoraggio della qualità dell'aria idonea a verificare eventuali aumenti delle emissioni in atmosfera dovute ai lavori durante tutta la fase di cantiere;
- per quel che riguarda il rumore durante tutto il periodo dei lavori, dovranno essere introdotte delle barriere antirumore in caso di superamento dei valori limite di immissione presso i ricettori residenziali o sensibili e di barriere fisiche all'interno dell'area di lavoro per evitare la dispersione di polveri. A tal fine dovrà essere effettuata una campagna di monitoraggio ante operam ed una in operam;
- l'impianto di raccolta e depurazione delle acque di prima e seconda pioggia previsto dal progetto sia autorizzato allo scarico e funzionante prima della messa in esercizio della banchina; il progetto prevede inoltre di convogliare alla rete di drenaggio preesistente le acque di prima e seconda pioggia dalla progressiva 1.040 m all'estremità dell'area di intervento (1.200 m); fatta salva la proroga all'autorizzazione per lo scarico a mare delle acque trattate dall'impianto preesistente, tutte le acque di prima pioggia dei piazzali devono essere raccolte, depurate e scaricate a mare attraverso scarichi autorizzati; ai fini del risparmio della risorsa idrica, in sede di attuazione del nuovo PRP, tutte le acque reflue depurate e le acque meteoriche trattate dovranno essere riutilizzate o per le riserve tecnologiche ed antincendio o per fini irrigui;
- si verifichi con l'autorità competente quanto affermato dall'Ufficio Attuazione Pianificazione Paesaggistica del Servizio Assetto del Territorio della Regione Puglia, con nota prot. n. 11982 del 6.12.2012, ha evidenziato che "*nel caso in cui l'opera non sia sottoposta a Valutazione di Impatto Ambientale, trattandosi di opere di rilevante trasformazione, il progetto deve essere integrato da uno 'Studio di Impatto Paesaggistico' e sottoposto alla procedura di 'verifica di compatibilità paesaggistica' per l'ottenimento della relativa 'Attestazione di Compatibilità Paesaggistica' (art. 4.01, 4.02, 4.03, 5.04 delle NTA del PUTT/p). Tale Attestazione di Compatibilità paesaggistica potrà assumere, esplicitandolo, efficacia di autorizzazione paesaggistica ex art. 146 del D.lgs 42/2004, previo parere endoprocedimentale della Soprintendenza ai sensi dei commi 7 e 8 del precitato art. 146 del D.ls 42/2004*";
- si rispetti quanto indicato dall'Autorità di Bacino della Puglia nella nota prot. n. 14581 dell11.12.2012 "*[…] L'area su cui materialmente vengono effettuate le opere di ampliamento ed ammodernamento non è interessata dai perimetri del PAI. Tuttavia nelle tavole 0130TAR-01201-00-R04-C-01 e 0130TAR-01216-00-R02-C-01, dove viene indicata l'organizzazione del cantiere per i lotti 1 e 2, si individuano delle interferenze con l'area a bassa pericolosità. In particolare per il lotto 1 è il varco d'ingresso ad essere interessato dalla BP; mentre per il lotto 2 è l'intera area destinata alla logistica, con i relativi apprestamenti e depositi ad essere interessata dalla BP. Posto che ai sensi dell'art. 36 delle NTA del PAI le aree caratterizzate da BP sono in sicurezza idraulica, si prescrive tuttavia di adottare in fase di cantiere procedure atte ad evitare il danneggiamento di materiali ad opera di tiranti idrici connessi con eventi aventi tempi di ritorno superiori ai 200 anni*".

Fase di cantiere:

- siano prese tutte le misure idonee a contrastare gli impatti della fase di cantiere (rumore, produzione di polveri, ecc) attraverso l'uso di macchinari con emissioni a norma, la realizzazione di piste di cantiere con sviluppo minimo, la predisposizione di opportuni schermi antipolveri in quelle situazioni dove il regime dei venti può determinare problemi di dispersione nell'ambiente delle polveri prodotte in cantiere;
- durante i lavori siano predisposte tutte le misure idonee a scongiurare pericoli connessi con eventi piovosi che dovessero verificarsi a scavi aperti e si tenga debitamente in conto l'alterazione provvisoria e non, del regime di deflusso delle acque superficiali;
- vengano adottati tutti gli accorgimenti tecnici per evitare qualsiasi tipo di inquinamento ulteriore dell'area a mare;
- siano posti in essere tutti gli accorgimenti e le soluzioni tecniche atte a garantire la sicurezza del cantiere in relazione alle varie matrici ambientali, scongiurando effetti e/o impatti negativi.

COMITATO REGIONALE PER LA VALUTAZIONE DI IMPATTO AMBIENTALE

Dr. Edoardo ALTOMARE (Esperto in Igiene ed epidemiologia ambientale)
Dr. Guido CARDELLA (Rappresentante amm.ne prov.le di Taranto)
Arch. Pasquale CASIERI (Rappresentante amm.ne prov.le BAT)
Dott. Antonio Alberto CLEMENTE (Rappresentante amm.ne prov.le Foggia)
Avv. Antonio COLAVECCHIO Esperto in Aspetti giuridico-legali)
Ing. Claudio CONVERSANO (Rappresentante amm.ne prov.le di Lecce)
Arch. Stefano DELLI NOCI (Esperto in Impianti tecnologici)
Arch . Paola DIOMEDE (Esperto in Urbanistica)
Prof. Ing. Vito **IACOBELLIS** (Esperto in Infrastrutture)
Dott.ssa Fabiana LUPARELLI (Rappresentante amm.ne prov.le di Bari)
Dott. **Damiano Antonio Paolo MANIGRASSI** (Esperto in Chimica)
Arch. Matichecchia Giovanni Battista (Rappresentante del Ministero per i Beni e le Attività Culturali)
Ing. Francesca PACE (Rappresentante Ass.to Reg. le alla Qualità del Territorio)
Dott.ssa Giuliana RANIERI (Esperto in Scienze agronomiche)
Dott. Alessandro REINA (Esperto in Scienze geologiche)
Dott. Salvatore VALLETTA (Esperto in Scienze ambientali)
Prof. Giovanni ZURLINI (Esperto in Scienze biologiche e naturali)

DELIBERAZIONE DELLA GIUNTA REGIONALE 27 dicembre 2012, n. 2968

Decreto legislativo 8 aprile 2010, n. 61 Articolo 6 comma 8. Istituzione del primo elenco positivo provvisorio delle menzioni vigna della Regione Puglia e modalità per la predisposizione e l'aggiornamento.

L'Assessore alle Risorse Agroalimentari, Dario Stefano, sulla base dell'istruttoria espletata dal responsabile della P.O. "Tutela Qualità", confermala dal Dirigente dell'Ufficio Associazionismo Alimentazione Tutela Qualità e dal Dirigente del Servizio Alimentazione, riferisce quanto segue:

Il Regolamento (CE) del 22 aprile 2007 n. 1234/07 del Consiglio, reca norme sull'organizzazione comune dei mercati agricoli e disposizioni specifiche per taluni prodotti agricoli (Regolamento unico OCM), come modificato dal Regolamento (CE) del 25 maggio 2009, n. 491/2009 del Consiglio.

Il Regolamento (CE) n. 479/2008 del Consiglio del 29 aprile 2008, relativo all'organizzazione comune del mercato vitivinicolo, modifica i Regolamenti (CE) n. 1493/1999, n. (CE) n. 1782/2003, (CE) n. 1290/2005 e (CE) n. 3/2008 e abroga i Regolamenti (CEE) n. 2392/1986 e (CE) n. 1493/1999.

Il Regolamento (CE) n. 479/2008 è stato abrogato dal Regolamento (CE) n. 491/2009 e i riferimenti al Regolamento abrogato si intendono fatti al Regolamento (CE) n. 1234/2007 sono da leggersi secondo la tavola di concordanza di cui all'allegato XXII dello stesso Regolamento.

Il Regolamento (CE) n. 555/2008 della Commissione del 27 giugno 2008 reca modalità di applicazione del regolamento (CE) n. 479/2008 del Consiglio, relativo all'Organizzazione comune del mercato vitivinicolo, in ordine ai programmi di sostegno, agli scambi con i Paesi terzi, al potenziale produttivo e ai controlli nel settore vitivinicolo.

Il Regolamento (CE) n. 436/2009 della Commissione del 26 maggio 2009, reca modalità di applicazione del Regolamento CE n. 479/2008 del Consiglio, in ordine allo schedario viticolo, alle dichiarazioni obbligatorie e alle informazioni per il controllo del mercato, ai documenti che scortano il trasporto dei prodotti e alla tenuta dei registri nel settore vitivinicolo.

Il Regolamento (CE) n. 607/2009 della Commissione del 14 luglio 2009, reca modalità di applicazione del Regolamento CE n. 479/2008 del Consiglio per quanto riguarda le denominazioni di origine protette e le indicazioni geografiche protette, le menzioni tradizionali, l'etichettatura e la presentazione di determinati prodotti vitivinicoli.

Il Decreto Legislativo n. 61 dell'8 aprile 2010 reca la tutela delle denominazioni di origine e delle indicazioni geografiche dei vini, in attuazione dell'articolo 15 della Legge 7 luglio 2009, n. 88.

Il Decreto 16 dicembre 2010 reca disposizioni applicative del decreto legislativo 8 aprile 2010, n. 61, relativo alla tutela delle denominazioni di origine e delle indicazioni geografiche dei vini, per quanto concerne la disciplina dello schedario vinicolo e della rivendicazione annuale delle produzioni.

Il Decreto 16 dicembre 2010 all'art. 16, comma 1 prevede che le regioni determinano le modalità e i criteri per la verifica dell'idoneità tecnico-produttiva delle unità vitate per l'iscrizione allo Schedario viticolo ai fini della rivendicazione della produzione delle relative DO, tenendo conto degli elementi contenuti negli specifici disciplinari di produzione.

Il Decreto 16 dicembre 2010 all'art. 16, comma 2 prevede che ai fini della verifica di cui al comma 1, le regioni individuano gli elementi da inserire nei sistemi informativi di gestione dello Schedario viticolo, in relazione a quanto previsto negli specifici disciplinari di produzione, quali la delimitazione dei territori di produzione (ivi comprese quelle delle sottozone e le indicazioni geografiche aggiuntive) e la loro individuazione a GIS, i limiti di altitudine, comune, foglio e particella catastale, vitigno o vitigni e loro percentuale, anno d'impianto, anno d'iscrizione, anno d'entrata in produzione, n. di ceppi, sesto, forma di allevamento, toponimo di vigna, altri elementi previsti dai specifici disciplinari.

In particolare l'articolo 6, comma 8 del D.Lgs. 61/2010 stabilisce che la menzione "vigna" o i suoi sinonimi, seguita dal relativo toponimo o nome tradizionale può essere utilizzata soltanto nella presentazione e designazione dei vini DOP ottenuti dalla

superficie vitata che corrisponde al toponimo o nome tradizionale, purché sia rivendicata nella denuncia annuale di produzione delle uve prevista dall'articolo 14, a condizione che la vinificazione delle uve corrispondenti avvenga separatamente e che sia previsto un apposito elenco positivo a livello regionale.

Ai sensi del citato D.M. 16 dicembre 2010 la menzione "vigna" deve essere registrata nel sistema informativo di gestione dello schedario viticolo, con riferimento alla singola unità vitata, tra gli elementi che caratterizzano l'unità vitata stessa.

La Regione definisce nel piano programma d'attività, le modalità e i criteri per la verifica dell'idoneità tecnico-produttiva delle unità vitate iscritte allo "Schedario" viticolo al fine della rivendicazione delle produzioni delle relative DO e IG.

Nella redazione del primo elenco positivo provvisorio regionale delle vigne è opportuno tenere conto delle precedenti disposizioni normative e salvaguardare le menzioni "vigna" utilizzate dalle aziende, già registrate nello schedario viticolo nella sezione elenco toponimi "vigna".

Nella stesura del primo elenco positivo provvisorio regionale delle menzioni "vigna" (allegato A) parte integrante della presente deliberazione è necessario tener conto di quanto già presente nei disciplinari di produzione e già registrate nello schedario viticolo nella sezione elenco toponimi "vigna".

Per consentire ai produttori di utilizzare le menzioni "vigna" per quelle menzioni non inserite nell'elenco positivo provvisorio regionale, la Regione sulla base di richieste, motivate e documentate, presentate dai produttori interessati, con successivi provvedimenti provvede ad apportate le necessarie modifiche ed integrazioni all'elenco positivo provvisorio Regionale.

Al fine di facilitare gli operatori del settore è opportuno, tra l'altro, definire le modalità per la predisposizione e l'aggiornamento del primo elenco positivo provvisorio regionale delle menzioni "vigna", le modalità per la presentazione delle richieste di iscrizione nonché definire lo schema di domanda.

Per consentire ai produttori di utilizzare le menzioni "vigna" per quelle menzioni non inserite nello Schedario viticolo regionale è necessario, a partire dalla campagna vitivinicola 2013/2014, l'istituzione del primo elenco positivo provvisorio regionale delle menzioni "vigna".

Tanto premesso, propone:

1) di istituire il primo elenco positivo provvisorio regionale delle menzioni "vigna" (allegato A) parte integrante della presente deliberazione;
2) di approvare le modalità per la predisposizione e l'aggiornamento del primo elenco positivo regionale delle menzioni "vigna" (allegato B) e lo schema di richiesta di iscrizione con menzione di "vigna" dei vigneti idonei a produrre vini a DO (allegato C), parti integranti della presente deliberazione;
3) di demandare al Dirigente del Servizio Alimentazione di approvare con successivi provvedimenti, le modifiche ed integrazioni "al primo elenco positivo provvisorio" regionale delle menzioni di "vigna".

SEZIONE COPERTURA FINANZIARIA (L.R. 28/01 e successive modificazioni ed integrazioni)

La presente deliberazione non comporta implicazioni di natura finanziaria sia di entrata che di spesa e dalla stessa non deriva alcun onere a carico del bilancio regionale.

L'Assessore relatore, sulla base delle risultanze istruttorie come innanzi illustrate, propone alla Giunta l'adozione del conseguente atto finale, in attuazione dell'art. 4 - comma 4, lettera d), f), e k) della legge regionale n. 7/97 e successive modificazioni.

LA GIUNTA

Udita la relazione e la conseguente proposta dell'Assessore alle Risorse Agroalimentari;

Viste le sottoscrizioni poste in calce al presente provvedimento dal responsabile della P.O., dal Dirigente dell'Ufficio e dal Dirigente del Servizio;

a voti unanimi espressi nei modi di legge;

DELIBERA

- di approvare quanto riportato in premessa, parte integrante della presente deliberazione;

- di istituire il primo elenco positivo provvisorio regionale delle menzioni "vigna" (allegato A), parte integrante della presente deliberazione;

- di approvare le modalità per la predisposizione e l'aggiornamento del primo elenco positivo regionale delle menzioni di "vigna" (allegato B) e lo schema di richiesta di iscrizione con menzione di "vigna" dei vigneti idonei a produrre vini a DO (allegato C), parti integranti della presente deliberazione;

- di demandare al dirigente del Servizio Alimentazione di approvare con successivi provvedimenti, le modifiche ed integrazioni all'elenco positivo provvisorio regionale delle menzioni "vigna";

- di trasmettere il presente provvedimento al Ministero delle Politiche Agricole Alimentari e Forestali e ad AGEA a cura del Servizio proponente;

- di incaricare il dirigente del Sevizio Alimentazione di provvedere all'invio della presente deliberazione all'Ufficio Relazioni con il Pubblico e Servizio Comunicazione Istituzionale presso la presidenza della Giunta Regionale per la pubblicazione dello stesso sul portale della Regione, www.regione.puglia.it ai sensi e per gli effetti della Legge Regionale 20 giugno 2008, n. 15 in materia di trasparenza amministrativa.

La presente deliberazione sarà pubblicala sul Bollettino Ufficiale della Regione Puglia

Il Segretario della Giunta
Avv. Davide F. Pellegrino

Il Presidente della Giunta
Dott. Nichi Vendola

ALLEGATO A

Primo Elenco positivo provvisorio regionale delle menzioni di vigna

TOPONIMO
Arche
Barino
Bunnari
Cannole
Cappuccini
Cardinali
Casilli
Cavaleri
Ciurlini
Cutura
Don Cataldo
Don Nicola
Felicetta
Fica Pazza
Giardine
Inside
La Chianca
La Diana
La Traglia
Lago Lavanari
Leverè
Lo Manca
Lu Pizzo
Madonna di Mezzo
Marange
Mascarana
Mieli
Ora
Padula Zecca
Palazze
Pampacasi
Papa Filippo

Papa Raffaele
Papagrazio
Pezzo della Casa
Quagliasieri
Rifugio
Saetti
Santa Croce
Santo Stefano
Saraceni
Scampuerru
Schiavoni
Specchia Nuova
Tobba
Torre Schiavi
Torricella
Trozza
Tucci
Zita Rosa
Albaro
Annibale
Canisi
Capuzzi
Dannati
Don Cola
Donna Marzia
Donna Porzia
Gentile
Gian Perruccio
Gustapane
Manieri
Monte D'arena
Nove Pietre
Paladini
Palombaro
Perrucci
Vignali
Zanzara
Tafuri
Torre Di Bocca

San Domenico
San Vittore
Quadrone
Zagaria
Bagnoli
Zecchiniello
Piano Mangieri
San Magno
Sansanello
Pedale
Pezza Piana
Pezza Regina
San Giuseppe
Bosco Comunale
La Difesa
Torrevento
La Murgetta
La Cacchiola
Monte Castigliola
Santa Lucia
Calendano
Pantano
Le Carrare
Torre Quadra
Torre *d*el Monte
Bosco Scoparello
Le Matine
Lama *d*i Carro
Pozzo Sorgente
Rivera
Petrone
Valle Scodella
Valleverde
Mortellino
Posta Crusta
Vigna Cenerata;
Montecigliano;
Cuparoni;
Terra Dei Bisi;

Quarto;
Parioni;
Coppa Malva;
Terra *d*i Corte;
Quadrone *d*elle Vigne
Santa Chiara;
Marchesa ;
Masseria Celentano;
Guado San Leo;
Tenuta Coppanetta;
Incoronata;
Posta Uccello;
Risicata;
Torre Alemanna;
Tenuta Capaccio.

ALLEGATO B

Modalità per la predisposizione del primo elenco positivo delle menzioni vigna.

La menzione vigna ai sensi del D.lgs 61/2010 "Tutela delle denominazioni di origine e delle indicazioni geografiche dei vini in attuazione dell'art. 15 della legge 7 luglio 2009, n.88" da utilizzare nella presentazione e nella designazione dei vini a DOP, si intende **il toponimo** oppure il **nome tradizionale** entrambi riferiti alla superficie vitata dalla quale si ottengono le uve che, coltivate e vinificate secondo le specifiche indicazioni contenute nei relativi disciplinari di produzione, in ogni caso vinificate separatamente, generano un vino a DOP che si fregia appunto di tale menzione.

In particolare con **toponimo** si intende il nome proprio del luogo, come desumibile dalla documentazione cartografica ufficiale, validata dal Comune di appartenenza.

La complessità di applicazione di tale disposizione nasce dal fatto che quasi sempre il toponimo non ha dei confini topografici o cartografie precisi. Inoltre, considerata la frammentazione fondiaria regionale, uno specifico toponimo non è attribuibile ad una sola azienda, ma può essere utilizzato da più produttori e per più vini a DOP.

Per **nome tradizionale** si intende un nome generico (anche di carattere storico o di fantasia) utilizzato continuativamente da una o più aziende per un periodo di tempo sufficientemente lungo. Gli aspetti fondamentali da considerare sono: l'uso continuativo che dimostra appunto una consuetudine d'uso e di riconoscibilità del prodotto mantenuta nel tempo (passaggio generazionale).

La durata minima che attribuisca al prodotto la caratteristica di "tradizionale".

Secondo le indicazioni del Ministero delle Politiche Agricole Alimentari e Forestali, in analogia alle disposizioni comunitarie relative alla protezione delle menzioni tradizionali (articolo 35, par 2 del Reg. (CE) 607/2009), il riconoscimento di una consuetudine d'uso e di riconoscibilità del prodotto mantenuta nel tempo comporta l'uso continuativo del termine per almeno 5 anni. Il nome tradizionale per la sua natura può essere utilizzato da più produttori e per più vini a DOP.

L'elenco positivo regionale delle vigne

L'elenco positivo regionale delle menzioni "vigna", con la specificazione se la menzione è riferita a un toponimo o a un nome tradizionale, è costituito sulla base delle menzioni "vigna" dichiarate nello schedario dai produttori alla data del 31 luglio di ogni anno. A tale data viene estratto dallo schedario viticolo l'elenco regionale delle menzioni vigne e viene pubblicato sul sito di AGEA e della Regione Puglia.

Nella rivendicazione delle produzioni, i produttori possono utilizzare, nel rispetto delle vigenti norme del settore vitivinicolo ed, in particolare, di quelle relative alla rivendicazione delle

produzioni e all'etichettatura e presentazione dei prodotti del settore vitivinicolo, solo le menzioni "vigna" seguite dal toponimo o nome tradizionale comprese all'interno di tale elenco.

Modalità di registrazione della menzione "vigna"

Ai sensi del Decreto Legislativo n. 61/2010 e del Decreto Ministeriale 16/12/2010, il produttore che intende iscrivere nell'elenco regionale delle vigne un nuovo toponimo o nome tradizionale, presenta una richiesta specificando se trattasi di menzione "vigna" riferita al toponimo o al nome tradizionale, e in quest'ultimo caso, se tale termine è già in uso da almeno cinque anni. L'azienda è tenuta a fornire in caso di controllo da parte degli Enti competenti, la documentazione comprovante i requisiti per l'iscrizione nell'elenco regionale delle vigne, pena la cancellazione della menzione vigna per la stessa. In particolare, nel caso della menzione "vigna" seguita dal toponimo è necessaria la documentazione cartografica con indicazione del territorio interessato, mentre nel caso della menzione "vigna" seguita dal nome tradizionale è necessaria la documentazione commerciale o promozionale o dichiarativa dell'azienda che dimostri l'utilizzo continuativo per almeno 5 anni.

Elenco regionale delle vigne (Toponimi e/o Nomi tradizionali)

Per la campagna vendemmiale 2013/2014 per la formulazione del primo "elenco positivo" regionale dei Toponimi e/o Nomi Tradizionali di "vigna" i produttori interessati alla menzione sono tenuti a presentare, **entro il 30 aprile 2013** alla Regione Puglia - Area Politiche per lo Sviluppo Rurale - Servizio Alimentazione - Ufficio Associazionismo Alimentazione Tutela di Qualità, formale richiesta, su apposito modello (Allegato C), riportando i riferimenti catastali dei vigneti di cui si chiede il toponimo (foglio, particella/e U.V.), i vitigni e le rispettive idoneità interessate al toponimo o alla menzione tradizionale.

Alla richiesta è da allegare copia del mappale che riporta il toponimo con l'ubicazione del vigneto interessato, oppure, copia della "Carta topografica regionale dai tipi dell'IGM" che riporta il toponimo, supportata da stralcio planimetrico che evidenzia il collocamento del vigneto.

L'Ufficio preposto curerà le istruttorie delle richieste presentate e, quindi, dopo aver effettuata la verifica dei toponimi validi, comporrà **entro il 31 luglio 2013** il primo elenco positivo regionale dei toponimi di "vigna".

Il primo elenco positivo sarà pubblicato sul portale istituzionale della Regione Puglia "www. regione.puglia.it."

A tal fine, ciascun produttore potrà prendere visione e consapevolezza dell'accettazione del toponimo richiesto e quindi se utilizzabile per la vendemmia 2013.

L'Ufficio preposto, al termine delle istruttorie delle domande inserirà i toponimi validi nell'apposito campo nella sezione attitudini dello schedario viticolo del richiedente.

Nelle annate successive alla 2013/2014 sarà consentito fare richiesta di nuovi toponimi che amplieranno l'elenco positivo, con le medesime modalità sopra descritte, **entro il 30 aprile di ogni anno.** I conduttori viticoli interessali potranno richiedere, per i propri vigneti il toponimo già presente nella elenco positivo regionale dei toponimi di "vigna" sempre con le medesime modalità indicate in precedenza.

Annualmente **entro il 31 di luglio** la Regione provvederà ad inviare ad AGEA la lista aggiornata dei toponimi di "vigna" e/o delle menzioni tradizionali per l'immissione nel sistema informatico di gestione dei dati viticoli.

I produttori che ad oggi vorranno utilizzare i toponimi già in uso e previsti nella lista positiva del disciplinare di produzione, anche ai fini commerciali, come previsto dalla normativa vigente, dovranno indicarli nella presentazione della rivendicazione annuale delle produzioni vitivinicole.

Al fine di non generare nel consumatore situazioni di confusione, ai produttori interessati alle richieste di inserimento della menzione di "vigna" non sarà consentito di richiedere Toponimi già utilizzati quali nomi commerciali di vini affermati di aziende viticole pugliesi.

Inoltre, non è possibile richiedere toponimi di nome di Comune, essendo questo un ambito territoriale eccessivamente vasto, mentre è possibile fare riferimento alle contrade o ad altre indicazioni territoriali che identificano aree sufficientemente circoscritte.

ALLEGATO C

Alla Regione Puglia
Servizio Alimentazione
Ufficio Associazionismo,
Alimentazione Tutela Qualità
Lungomare Nazario Sauro,
45/47 70121 BARI

Il sottoscritto ..... nato a .....

il ....., residente a …….. (Prov. ….. …)

Via ....., N..... in qualità di ....., della ditta ……..; CF[4] …….., ai sensi dell'art. 47 del DPR 445 del 28.12.200,. a conoscenza delle sanzioni previste dal DPR medesimo art. 76,

CHIEDE:

L'attribuzione del toponimo di vigna "....." al vigneto[1] sotto elencato:

Comune	Foglio	Particella	Superficie	Vitigno	Idoneità DO	Note
					•	

Allega :

1) Copia foglio di mappa che riporta il toponimo e l'ubicazione del vigneto;

2) Copia della carta regionale da IGM in cui è riportato il toponimo prescelto;

3) Copia del documento di riconoscimento in corso di validità.

Data, _____ Firma _____

[1] Riferita solo ad un vigneto fisico.

DELIBERAZIONE DELLA GIUNTA REGIONALE 27 dicembre 2012, n. 2970

Legge 7/2006 "Disposizioni concernenti la prevenzione e il divieto delle pratiche di mutilazione genitale femminile". Variazione al Bilancio di previsione per l'esercizio finanziario 2012.

L'Assessore alle Politiche della Salute, dott. Ettore Attolini, sulla base dell'istruttoria espletata dall'Istruttore dell'Ufficio n.4 del Servizio Programmazione Assistenza Territoriale e Prevenzione, confermata dalla Dirigente del precitato Ufficio, nonché dal Dirigente del Servizio Programmazione ATP, riferisce quanto segue:

- "Ai fini della attuazione della legge 9 Gennaio 2006, n.7 «Disposizioni concernenti la prevenzione e il divieto delle pratiche di mutilazione genitale femminile», il Ministero della Salute - Direzione Generale della Prevenzione - Ufficio I ex DGPREV- Affari generali ha comunicato, con nota prot. 22613 del 22 Ottobre 2012, che, a seguito del Decreto 12 Settembre 2012, l'Ufficio Centrale di Bilancio ha emesso l'ordinamento di pagamento n.79 per un importo di euro 9.408,96, accreditati sul conto di contabilità speciale n.306693 intestato alla Regione Puglia;
- Pertanto, tenuto conto che trattasi di nuova assegnazione statale a destinazione vincolata disposta dal Ministero della Salute, si rende necessario apportare, ai sensi dell'art.42 della legge regionale 16.11.2001, n.28, la variazione in aumento per euro 9.408,96 dello stato di previsione del Bilancio dell'esercizio finanziario 2012 ".

COPERTURA FINANZIARIA ai sensi della L.R. n. 28/2001 e ss.ms. ed ii.

Per quanto sopra riportato, si introduce - ai sensi dell'art.42 della legge regionale 16.11.2001, n.28 - a seguito della assegnazione vincolata disposta dal Ministero della Salute di cui alla comunicazione in narrativa citata, la seguente variazione nello stato di previsione del Bilancio dell'esercizio finanziario 2012, in termini sia di competenza che di cassa:

ENTRATE: capitolo 2035726 - UPB 2.1.15 - somma da iscrivere + euro 9.408,96

Descrizione capitolo*:* Finanziamenti legge 7/2006 " *Disposizioni concernenti la prevenzione e il divieto delle pratiche di mutilazione genitale femminile* ";

SPESA: capitolo 711015 - UPB 5.7.1. - somma da iscrivere + euro 9.408,96

Descrizione capitolo*:* " *Assegnazione alle Aziende Sanitarie per la formazione di figure professionali sanitarie e non, ai fini della prevenzione, assistenza e riabilitazione delle donne e delle bambine sottoposte ad infibulazione* ".

Il Dirigente di Servizio
Dott. Fulvio Longo

L'Assessore relatore, sulla base delle risultanze istruttorie come innanzi illustrate, propone alla Giunta Regionale - ai sensi dell'art.4, comma 4, lettera k) della L. R. 7/97 - l'adozione del conseguente atto finale.

LA GIUNTA

udita la relazione e la conseguente proposta dell'Assessore alle Politiche della Salute;

Viste le sottoscrizioni poste in calce al presente provvedimento dall'Istruttore dell'Ufficio n.4 del Servizio Programmazione Assistenza Territoriale e Prevenzione, dalla Dirigente del medesimo Ufficio e dal Dirigente del Servizio PATP;

A voti unanimi espressi nei modi di legge,

DELIBERA

- di introdurre, ai sensi dell'art.42 della legge regionale 16.11.2001, n.28, la seguente variazione in aumento dello stato di previsione del Bilancio dell'esercizio finanziario 2012, in termini sia di competenza che di cassa, a seguito di nuova assegnazione statale a destinazione vincolata disposta dal Ministero della Salute in attesa di definitiva imputazione di euro 9.408,96:

PARTE ENTRATE: capitolo 2035726 - UPB 2.1.15 - somma da iscrivere + euro 9.408,96

Descrizione capitolo*: Finanziamenti legge 7/2006 " Disposizioni concernenti la prevenzione e il divieto delle pratiche di mutilazione genitale femminile "*;

PARTE SPESA: capitolo 711015 - UPB 5.7.1. - somma da iscrivere + euro 9.408,96

Descrizione capitolo: *" Assegnazione alle Aziende Sanitarie per la formazione di figure professionali sanitarie e non, ai fini della prevenzione, assistenza e riabilitazione delle donne e delle bambine sottoposte ad infibulazione "*.

Di pubblicare il presente provvedimento sul BURP ai sensi del punto 7 dell'art.42 della L.R. 28/2001.

Il Segretario della Giunta
Avv. Davide F. Pellegrino

Il Presidente della Giunta
Dott. Nichi Vendola

DELIBERAZIONE DELLA GIUNTA REGIONALE 27 dicembre 2012, n. 2971

DPCM 1.4.08 "Modalità e criteri per trasferimento al S.S.N. di funzioni sanitarie, rapporti lavoro, risorse finanziarie, attrezzature e beni strumentali in materia di sanità penitenziaria". Autorizzazione alla proroga dei contratti di lavoro del personale sanitario attualmente impegnato nella medicina penitenziaria.

L'Assessore alla Politiche della Salute, Dott. Ettore Attolini, sulla base dell'istruttoria espletata congiuntamente dal funzionario istruttore e dal responsabile della A.P. dell'Ufficio n° 4 Servizio PATP, confermata dal Dirigente dell'Ufficio n. 4 PATP nonchè dal Dirigente del Servizio Programmazione Assistenza Territoriale e Prevenzione, riferisce quanto segue:

Con D.P.C.M. 1/4/2008, pubblicato sulla Gazzetta Ufficiale della Repubblica Italiana n. 126 del 30.5.2008, ed entrato in vigore il 14/6/2008, sono state emanate le norme tese a disciplinare le "Modalità e criteri per il trasferimento al Servizio Sanitario Nazionale delle funzioni sanitarie dei rapporti di lavoro, delle risorse finanziarie e delle attrezzature e beni strumentali in materia di sanità penitenziaria".

La Giunta regionale, con provvedimento n. 1747 del 23/09/2008, ha recepito il DPCM 1/4/2008 e ha rinviato a successivi provvedimenti le scelte di carattere strategico connessi al trasferimento al Servizio Sanitario Nazionale delle funzioni in materia di sanità penitenziaria.

Con l'art. 21 della Legge regionale 25/2/2010, n. 4 "Norme urgenti in materia di sanità e servizi sociali" il Consiglio Regionale ha definito le procedure di definitiva regolamentazione dei rapporti giuridici di tutto il personale non di ruolo addetto all'erogazione dell'assistenza negli Istituti Penali.

Atteso che, nei confronti del predetto articolo 21 la Corte Costituzionale ha eccepito vizi di illegittimità costituzionale, sospendendone gli effetti, la Giunta Regionale, al fine di scongiurare possibili interruzioni di servizio e per non disperdere la specifica professionalità maturata dagli operatori, con delibera n. 2960 del 29/12/2011 ha provveduto a prorogare, al 31/12/2012, i contratti di lavoro del personale sanitario in scadenza impegnato nella medicina penitenziaria.

Rilevato che, il Piano di rientro e di riqualificazione del Servizio Sanitario Regionale 2010-2012 approvato con L.R. n. 2/2011, ha confermato la sospensione degli effetti dell'art. 21 commi 1, 4, 5 e 6 della L.R. 25/2/2010, n. 4.

Accertata la persistente necessità ed urgenza di dover continuare a garantire l'erogazione dei Livelli Essenziali di Assistenza, in favore della popolazione ristretta negli Istituti Penali pugliesi, si propone che la Giunta Regionale autorizzi la proroga al 31/12/2013 dei rapporti di lavoro del personale sanitario in scadenza, attualmente impegnato nella medicina penitenziaria.

Sezione Contabile:

COPERTURA FINANZIARIA di cui alla L.R. n.28/01 e s.m.i.

La presente deliberazione non comporta implicazioni di natura finanziaria sia di entrata che di spesa e dalla stessa non deriva alcun onere aggiuntivo a carico del Bilancio Regionale

L'Assessore relatore sulla base delle risultanze istruttorie di cui innanzi, propone alla Giunta l'adozione del seguente atto finale in quanto rientrante nelle tipologie previste dall'art. 4 - comma 4, lettera d) della L.R. n. 7/97.

LA GIUNTA

udita la relazione e la conseguente proposta resa dall'Assessore alle Politiche della Salute;

viste le sottoscrizioni poste in calce al presente provvedimento dal Responsabile A.P., dal Dirigente dell'Ufficio 4 e dal Dirigente del Servizio Programmazione Assistenza Territoriale Prevenzione;

a voti unanimi espressi nei modi di legge;

DELIBERA

per le motivazioni innanzi esposte che qui si intendono integralmente riportate:

1. di autorizzare le AA.SS.LL a procedere alla proroga, al 31/12/2013, dei contratti di lavoro del personale sanitario in scadenza, attualmente impegnato nella medicina penitenziaria, onde scongiurare la possibile interruzione del servizio pubblico di assistenza sanitaria ai detenuti presenti negli Istituti penali pugliesi, assicurando loro i livelli essenziali di assistenza erogati e non disperdendo la specifica professionalità da detto personale maturata;

2. di disporre la pubblicazione sul Bollettino ufficiale della Regione Puglia del presente provvedimento.

Il Segretario della Giunta
Avv. Davide F. Pellegrino

Il Presidente della Giunta
Dott. Nichi Vendola

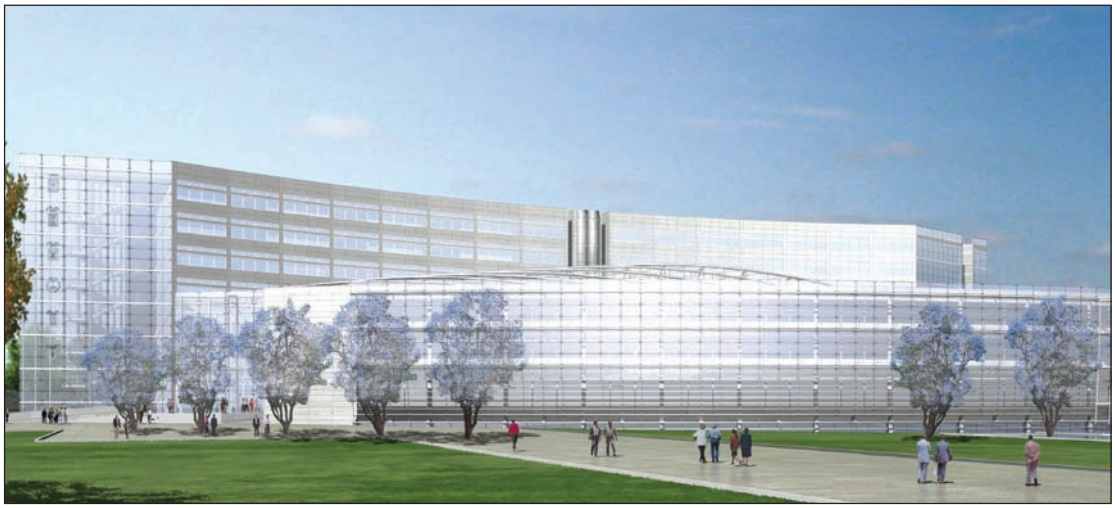

Progetto nuova sede Consiglio Regionale

BOLLETTINO UFFICIALE

DELLA REGIONE PUGLIA

Direzione e Redazione: Lungomare Nazario Sauro, 33 - 70121 Bari
Tel. 0805406317 - 6372 / fax 0805406379
Abbonamenti: 0805406376
Sito internet: http://www.regione.puglia.it
e-mail: burp@regione.puglia.it

Direttore Responsabile **Dott. Antonio Dell'Era**

Autorizzazione Tribunale di Bari N. 474 dell'8-6-1974
S.T.E.S. s.r.l. - 85100 Potenza