

REPUBBLICA ITALIANA

BOLLETTINO  **UFFICIALE**
DELLA REGIONE PUGLIA

Poste Italiane S.p.A. - Spedizione in Abbonamento Postale - 70% - DCB S1/PZ

Anno XLIV

BARI, 31 DICEMBRE 2013

N. 174 *suppl.*



Sede Presidenza Giunta Regionale

Leggi e regolamenti regionali

Il Bollettino Ufficiale della Regione Puglia si pubblica con frequenza infrasettimanale ed è diviso in due parti.

Nella parte I sono pubblicati:

- a) sentenze ed ordinanze della Corte Costituzionale riguardanti leggi della Regione Puglia;
- b) ricorsi e sentenze di Organi giurisdizionali che prevedono un coinvolgimento della Regione Puglia;
- c) leggi e regolamenti regionali;
- d) deliberazioni del Consiglio Regionale riguardanti la convalida degli eletti;
- e) atti e circolari aventi rilevanza esterna;
- f) comunicati ufficiali emanati dal Presidente della Regione e dal Presidente del Consiglio Regionale;
- g) atti relativi all'elezione dell'Ufficio di Presidenza dell'Assemblea, della Giunta regionale, delle Commissioni permanenti e loro eventuali dimissioni;
- h) deliberazioni, atti e provvedimenti generali attuativi delle direttive ed applicativi dei regolamenti della Comunità Europea;
- i) disegni di legge ai sensi dell'art. 8 della L.R. n. 19/97;
- j) lo Statuto regionale e le sue modificazioni;
- k) richieste di referendum con relativi risultati;
- l) piano di sviluppo regionale con aggiornamenti o modifiche.

Nella parte II sono pubblicati:

- a) decreti ed ordinanze del Presidente della Giunta regionale;
- b) deliberazioni della Giunta regionale;
- c) determinazioni dirigenziali;
- d) decreti ed ordinanze del Presidente della Giunta regionale in veste di Commissario delegato;
- e) atti del Difensore Civico regionale come previsto da norme regionali o su disposizioni del Presidente o della Giunta;
- f) atti degli Enti Locali;
- g) deliberazioni del Consiglio Regionale;
- h) statuti di enti locali;
- i) concorsi;
- j) avvisi di gara;
- k) annunci legali;
- l) avvisi;
- m) rettifiche;
- n) atti di organi non regionali, di altri enti o amministrazioni, aventi particolare rilievo e la cui pubblicazione non è prescritta.

INSERZIONI

Gli atti da pubblicare devono essere inviati almeno 3 giorni prima della scadenza del termine utile per la pubblicazione alla Direzione del Bollettino Ufficiale - Lungomare N. Sauro, 33 - 70121 Bari.

Il testo originale su carta da bollo da € 16,00 salvo esenzioni di legge, deve essere corredato da 1 copia in carta uso bollo, dall'attestazione del versamento della tassa di pubblicazione prevista e da 1 copia in formato elettronico firmata con procedura digitale.

Gli avvisi da pubblicare ai sensi della L.R. n. 11/2001 sono gratuiti.

L'importo della tassa di pubblicazione è di € 185,93 comprensivo di IVA, per ogni inserzione il cui contenuto non sia superiore, nel testo, a quattro cartelle dattiloscritte pari a 100 righe per 60 battute (o frazione) e di € 13,63 comprensivo di IVA, per ogni ulteriore cartella dattiloscritta di 25 righe per 50 battute (o frazione).

Il versamento deve essere effettuato sul c/c/p n. **60225323** intestato a **Regione Puglia - Tasse, Tributi e Proventi regionali - Codice 3119**.

Non si darà corso alla pubblicazione senza la predetta documentazione.

SOMMARIO

“Avviso per i redattori e per gli Enti:

Il Bollettino Ufficiale della Regione Puglia si attiene alle regole della Legge 150/2000 per la semplificazione del linguaggio e per la facilitazione dell'accesso dei cittadini alla comprensione degli atti della Pubblica Amministrazione. Tutti i redattori e gli Enti inserzionisti sono tenuti ad evitare sigle, acronimi, abbreviazioni, almeno nei titoli di testa dei provvedimenti”.

PARTE PRIMA

Leggi e regolamenti regionali

LEGGE REGIONALE 30 dicembre 2013, n. 46

“Bilancio di previsione per l’esercizio finanziario 2014 e bilancio pluriennale 2014-2016 della Regione Puglia”.

Pag. 4

PARTE PRIMA

Leggi e regolamenti regionali

LEGGE REGIONALE 30 DICEMBRE 2013, n. 46

“Bilancio di previsione per l’esercizio finanziario 2014 e bilancio pluriennale 2014-2016 della Regione Puglia”

IL CONSIGLIO REGIONALE HA APPROVATO

IL PRESIDENTE DELLA GIUNTA REGIONALE

PROMULGA

La seguente legge:

TITOLO I**NORME DI BILANCIO**

Art. 1

Stato di previsione delle entrate

1. Lo stato di previsione delle entrate della Regione Puglia per l’anno finanziario 2014, annesso alla presente legge, predisposto secondo i criteri di cui all’articolo 45 della legge regionale 16 novembre 2001, n. 28 (*Riforma dell’ordinamento regionale in materia di programmazione, bilancio, contabilità regionale e controlli*), è approvato in euro 22.454.447.973,32 in termini di competenza e in euro 32.604.219.476,29 in termini di cassa.

2. Sono autorizzati, secondo le leggi in vigore, l’accertamento, la riscossione e il versamento nelle casse della Regione delle imposte, delle tasse e di ogni altra entrata spettante nell’esercizio finanziario 2014.

Art. 2

Stato di previsione della spesa

1. Lo stato di previsione della spesa della Regione Puglia per l’anno finanziario 2014, annesso alla presente legge, predisposto secondo i criteri di cui all’articolo 46 della l.r. 28/2001, è approvato in euro 22.454.447.973,32 in termini di competenza e in euro 32.604.219.476,29 in termini di cassa.

Art. 3

Impegni e pagamenti delle spese

1. E’ autorizzato l’impegno della spesa della Regione Puglia per l’anno finanziario 2014 entro il limite degli stanziamenti di competenza definiti nello stato di previsione di cui all’articolo 2, fatto salvo l’impegno autorizzato sugli esercizi futuri a norma degli articoli 76 e 77 della l.r. 28/2001.

2. E’ autorizzato il pagamento delle spese della Regione per l’esercizio finanziario 2014 entro il limite degli stanziamenti di cassa definiti nello stato di previsione di cui all’articolo 2.

3. Ai fini del conseguimento degli obiettivi di finanza pubblica posti a carico della Regione da norme statali, la Giunta regionale può stabilire ulteriori vincoli e limitazioni all’impegno e al pagamento delle somme iscritte nello stato di previsione di cui all’articolo 2.

Art. 4

Quadro generale riassuntivo

1. E’ approvato il quadro generale riassuntivo del bilancio della Regione per l’anno finanziario 2014, di cui all’allegato 1, predisposto secondo il quadro di clas-

sificazione in titoli per l'entrata e per la spesa previsti, rispettivamente, dagli articoli 45 e 46 della l.r. 28/2001.

Art. 5

Elenco delle spese obbligatorie

1. Sono considerate spese obbligatorie quelle di cui all'elenco, allegato 4, contenente le unità previsionali di base che possono essere integrate a norma del comma 2 dell'articolo 49 della l.r. 28/2001.

Art. 6

Fondo di riserva per le spese obbligatorie e d'ordine

1. Il fondo di riserva per spese obbligatorie e d'ordine - capitolo 1110010 - UPB 06.02.01 - è determinato per l'esercizio finanziario 2014 in euro 1.106.027,81 ed è gestito a termini dell'articolo 49 della l.r. 28/2001.

Art. 7

Fondo di riserva per le spese impreviste

1. Il fondo di riserva per le spese impreviste - capitolo 1110030 - UPB 06.02.01 - è determinato per l'esercizio finanziario 2014 in euro 4.986.027,81 ed è gestito a termini dell'articolo 50 della l.r. 28/2001.

Art. 8

Fondo di riserva per la definizione delle passività pregresse

1. Il fondo di riserva per la definizione delle partite pregresse - capitolo 1110090 - UPB 06.02.01 - è determinato per l'esercizio finanziario 2014 in euro 4.686.027,82 ed è gestito a termini dell'articolo 54 della l.r. 28/2001.

Art. 9

Fondo globale per il finanziamento di leggi regionali di spesa corrente in corso di adozione

1. Il fondo globale per il finanziamento di leggi regionali di spesa corrente in corso di adozione - capitolo 1110070 - UPB 06.02.01 - è determinato per l'esercizio finanziario 2014 in euro 1 milione ed è gestito a termini dell'articolo 52 della l.r. 28/2001.

Art. 10

Fondo di riserva per le integrazioni delle autorizzazioni di cassa

1. Il fondo di riserva per le integrazioni delle autorizzazioni di cassa - cap. 1110020 - UPB 06.02.01 - è determinato per l'esercizio finanziario 2014 in euro 712.203.544,02 ed è gestito a termini dell'articolo 51 della l.r. 28/2001.

Art. 11

Utilizzo del saldo finanziario presunto alla chiusura dell'esercizio 2013

1. Al bilancio di previsione 2014 il saldo finanziario presunto, pari a euro 5.690.726.728,59, è applicato nei limiti dell'ammontare vincolato per complessivi euro 5.620.726.728,59 derivante da somme finanziate da fondi vincolati e regolarmente stanziati nell'esercizio finanziario 2013. Ai sensi dall'articolo 48 della l.r. 28/2001 è utilizzato come segue:

- a. per euro 230 milioni al capitolo 1110046 - UPB 06.02.01 - "Fondo di riserva per la reiscrizione dei residui passivi perenti derivanti da risorse con vincolo di destinazione", gestito a termini dell'articolo 95 della l.r. 28/2001;
- b. per euro 5.347.165.192,59 al capitolo 1110060 - UPB 06.02.01 - "Fondo delle economie vincolate", gestito a termini dell'articolo 93 della l.r. 28/2001;
- c. per euro 12 milioni al capitolo 1110065 - UPB 06.02.01 - "Fondo svalutazione crediti", gestito a termini dell'articolo 51-bis della l.r. 28/2001;
- d. per euro 31.561.536,00 al capitolo 1181010 - UPB 06.02.08 - "Fondo per copertura rischi su garanzia prestata a favore di Acquedotto Pugliese SpA su contratto di mutuo di 150 milioni di euro".

Art. 12

Variazioni di bilancio-Autorizzazione alla Giunta regionale

1. La Giunta regionale, fermo restando le autonome facoltà e poteri previsti dall'articolo 42 della l.r. 28/2001, è autorizzata, per l'esercizio finanziario 2014, a disporre con proprio atto le variazioni occorrenti per l'istituzione di nuove unità previsionali di entrata, per l'iscrizione di entrate derivanti da assegnazioni vincolate a scopi specifici da parte dello Stato e della Unione Europea (UE), nonché per l'iscrizione delle relative spese quando queste siano tassativamente regolate dalla legislazione in vigore.

2. La Giunta regionale è autorizzata inoltre a effettuare, con delibera da comunicare al Consiglio regionale entro dieci giorni, variazioni compensative tra le unità previsionali di base strettamente collegate nell'ambito di una stessa funzione-obiettivo o di uno stesso programma o progetto, nonché a effettuare variazioni compensative tra unità previsionali di base diverse qualora le variazioni stesse siano necessarie per l'attuazione di interventi previsti da intese istituzionali di programma o da altri strumenti di programmazione negoziata.

3. Le variazioni di cui al comma 2 relative ad assegnazioni a destinazione vincolata possono essere apportate nell'ambito dei vincoli di destinazione specifica stabiliti dalla UE, dallo Stato o da altri soggetti.

4. Al fine di assicurare la tempestiva erogazione dei fondi in favore degli enti del comparto sanitario, la Giunta regionale è autorizzata, altresì, ad iscrivere, con proprio atto, le ulteriori eventuali somme derivanti dalla differenza tra le risorse finanziarie di parte corrente destinate al Servizio sanitario regionale, per l'anno 2014,

La presente legge è dichiarata urgente e sarà pubblicata sul Bollettino Ufficiale della Regione ai sensi e per gli effetti dell'art. 53, comma 1 della L.R. 12/05/2004, n° 7 "Statuto della Regione Puglia" ed entrerà in vigore il giorno stesso della sua pubblicazione. E' fatto obbligo a chiunque spetti di osservarla e farla osservare come legge della Regione Puglia.

Data a Bari, addì 30 dicembre 2013

sancite con Intesa espressa in sede di Conferenza permanente per i rapporti tra lo Stato, le Regioni e le Province autonome di Trento e Bolzano e quelle stanziati con la legge di approvazione del presente bilancio.

Art. 13

Erogazione al Consiglio regionale

1. I fondi stanziati nella UPB 00.01.01 dello stato di previsione della spesa, ai sensi del comma 3 dell'articolo 102, della l.r. 28/2001, sono messi a disposizione del Consiglio regionale, su richiesta del suo Presidente.

Art. 14

Rinuncia alla riscossione di entrate di modesta entità

1. In relazione al disposto dell'articolo 74 della l.r. 28/2001, l'importo dei crediti di natura non tributaria o la cancellazione dal conto dei residui, è confermato in euro 25,00.

Art. 15

Bilancio Pluriennale

1. E' approvato il bilancio pluriennale della Regione Puglia per il triennio 2014 - 2016, nelle risultanze di cui allo stato di previsione dell'entrata e allo stato di previsione della spesa, annesso alla presente legge e predisposto secondo i criteri di cui all'articolo 26 della l.r. 28/2001.



R E G I O N E P U G L I A

BILANCIO DI PREVISIONE

ESERCIZIO 2014

PARTE ENTRATE

Data di Stampa 27/12/2013



REGIONE PUGLIA
SERVIZIO BILANCIO E RAGIONERIA
 ESERCIZIO FINANZIARIO 2014
STATO DI PREVISIONE DELL'ENTRATE

ENTRATE			RESIDUI PRESUNTI	PREVISIONI DI COMPETENZA	PREVISIONI DI CASSA
TITOLO	0	CAPITOLI FUORI BILANCIO			
CATEGORIA	0.0	..			
U.P.B.	0.0.0	...	0,00	5.620.726.728,59	2.433.405.666,29
	0.0	TOTALE ..	0,00	5.620.726.728,59	2.433.405.666,29
	0	TOTALE CAPITOLI FUORI BILANCIO	0,00	5.620.726.728,59	2.433.405.666,29



REGIONE PUGLIA
SERVIZIO BILANCIO E RAGIONERIA
ESERCIZIO FINANZIARIO 2014
STATO DI PREVISIONE DELL'ENTRATE

ENTRATE			RESIDUI PRESUNTI	PREVISIONI DI COMPETENZA	PREVISIONI DI CASSA
TITOLO	1	ENTRATE DERIVANTI DA TRIBUTI PROPRI DELLA REGIONE, DAL GETTITO DI TRIBUTI ERARIALI O DI QUOTE DI ESSO DEVOLUTE ALLA REGIONE			
CATEGORIA	1.1	ENTRATE DERIVANTI DA TRIBUTI PROPRI DELLA REGIONE			
U.P.B.	1.1.2	TASSE E ALTRI TRIBUTI REGIONALI	159.459.971,72	319.150.000,00	478.609.971,72
U.P.B.	1.1.21	IMPOSTE REGIONALI	1.186.290.745,04	2.054.391.000,02	3.240.681.745,06
	1.1	TOTALE ENTRATE DERIVANTI DA TRIBUTI PROPRI DELLA REGIONE	1.345.750.716,76	2.373.541.000,02	3.719.291.716,78
CATEGORIA	1.2	ENTRATE DERIVANTI DAL GETTITO DI TRIBUTI ERARIALI O DI QUOTE DI ESSO DEVOLUTE ALLA REGIONE			
U.P.B.	1.2.1	COMPARTICIPAZIONE ALL'IVA	167.463.084,77	3.654.134.534,00	3.821.597.618,77
U.P.B.	1.2.2	ACCISA SULLA BENZINA	0,00	0,00	0,00
U.P.B.	1.2.3	QUOTA IRPEF 5 PER MILLE	0,00	0,00	0,00
	1.2	TOTALE ENTRATE DERIVANTI DAL GETTITO DI TRIBUTI ERARIALI O DI QUOTE DI ESSO DEVOLUTE ALLA REGIONE	167.463.084,77	3.654.134.534,00	3.821.597.618,77
	1	TOTALE ENTRATE DERIVANTI DA TRIBUTI PROPRI DELLA REGIONE, DAL GETTITO DI TRIBUTI ERARIALI O DI QUOTE DI ESSO DEVOLUTE ALLA REGIONE	1.513.213.801,53	6.027.675.534,02	7.540.889.335,55



REGIONE PUGLIA
SERVIZIO BILANCIO E RAGIONERIA
ESERCIZIO FINANZIARIO 2014
STATO DI PREVISIONE DELL'ENTRATE

ENTRATE			RESIDUI PRESUNTI	PREVISIONI DI COMPETENZA	PREVISIONI DI CASSA
TITOLO	2	ENTRATE DERIVANTI DA CONTRIBUTI E TRASFERIMENTI DI PARTE CORRENTE DALL'UNIONE EUROPEA, DELLO STATO E DI ALTRI SOGGETTI			
CATEGORIA	2.1	CONTRIBUTI ED ASSEGNAZIONI DI PARTE CORRENTE DELL'U.E., DELLO STATO E DI ALTRI SOGGETTI			
U.P.B.	2.1.1	ASSEGNAZIONI STATALI DERIVANTI DA FONDI: PEREQUATIVI DI COMPENSAZIONE E DI GARANZIA	1.237.829.074,45	1.481.113.710,00	2.718.942.784,45
U.P.B.	2.1.2	ASSEGNAZIONE PER RIMBORSO ALLE EMITTENTI LOCALI	0,00	30.120.000,00	30.120.000,00
U.P.B.	2.1.3	ASSEGNAZIONI PER INTERVENTI IN MATERIA DI PROTEZIONE CIVILE	2.600.333,31	132.817,86	2.733.151,17
U.P.B.	2.1.4	ASSEGNAZIONI PER LO SVILUPPO DEL SETTORE AGRICOLO	3.491.466,29	0,00	3.491.466,29
U.P.B.	2.1.6	ASSEGNAZIONI IN MATERIA DI CACCIA E PESCA	0,00	0,00	0,00
U.P.B.	2.1.7	ASSEGNAZIONI PER LA RIFORMA FONDARIARIA	0,00	0,00	0,00
U.P.B.	2.1.9	ASSEGNAZIONI IN MATERIA DI TURISMO	3.879.190,54	0,00	3.879.190,54
U.P.B.	2.1.10	ASSEGNAZIONI IN MATERIA DI COMMERCIO	200.003,06	0,00	200.003,06
U.P.B.	2.1.11	ASSEGNAZIONI NEL CAMPO DELLE OPERE PUBBLICHE	0,00	0,00	0,00
U.P.B.	2.1.12	ASSEGNAZIONI IN MATERIA DI DIFESA DEL SUOLO	0,00	0,00	0,00
U.P.B.	2.1.13	ASSEGNAZIONI IN MATERIA DI TRASPORTI	160.269.560,85	408.661.877,30	568.931.438,15
U.P.B.	2.1.14	ASSEGNAZIONI PER EDILIZIA RESIDENZIALE	0,00	0,00	0,00
U.P.B.	2.1.15	FONDO SANITARIO NAZIONALE DI PARTE CORRENTE ED ALTRE ASSEGNAZIONI VINCOLATE	62.182.539,02	141.662.838,93	203.845.377,95
U.P.B.	2.1.16	ASSEGNAZIONI STATALI PER IL RIPIANO DISAVANZI PER MAGGIORE SPESA SANITARIA	0,00	0,00	0,00
U.P.B.	2.1.17	ASSEGNAZIONI IN CAMPO SOCIO ASSISTENZIALE	7.217.833,32	0,00	7.217.833,32
U.P.B.	2.1.18	ASSEGNAZIONI IN MATERIA DI TUTELA AMBIENTALE	3.496.764,97	0,00	3.496.764,97
U.P.B.	2.1.19	ASSEGNAZIONI NEL CAMPO DEL LAVORO, PREVIDENZA SOCIALE ED IMMIGRAZIONE	533.869,49	0,00	533.869,49
U.P.B.	2.1.20	ASSEGNAZIONI IN MATERIA DI PUBBLICA ISTRUZIONE	0,00	0,00	0,00
U.P.B.	2.1.21	ASSEGNAZIONI PER PROGRAMMI OPERATIVI DI FORMAZIONE PROFESSIONALE	111.905.699,17	21.162.264,96	133.067.964,13
U.P.B.	2.1.22	ASSEGNAZIONI PER STUDI DI FATTIBILITA', PROGETTAZIONI E PER IL NUCLEO DI VALUTAZIONE INVESTIMENTI PUBBLICI	1.113.090,00	0,00	1.113.090,00
U.P.B.	2.1.23	TRASFERIMENTI CORRENTI DELLO STATO IN MATERIA DI CONTI PUBBLICI TERRITORIALI	0,00	0,00	0,00



REGIONE PUGLIA
SERVIZIO BILANCIO E RAGIONERIA
ESERCIZIO FINANZIARIO 2014
STATO DI PREVISIONE DELL'ENTRATE

ENTRATE			RESIDUI PRESUNTI	PREVISIONI DI COMPETENZA	PREVISIONI DI CASSA
U.P.B.	2.1.24	SERVIZI SOCIALI PROGRAMMAZIONE ED INTEGRAZIONE	641.776,50	0,00	641.776,50
U.P.B.	2.1.25	POLITICHE PER LE MIGRAZIONI	465.612,00	0,00	465.612,00
U.P.B.	2.1.27	PROMOZIONI ATTIVITA' CULTURALI	30.000,00	0,00	30.000,00
U.P.B.	2.1.28	UFFICIO STATISTICO	0,00	0,00	0,00
U.P.B.	2.1.29	TRASFERIMENTI VINCOLATI AD ATTIVITA' SPORTIVE	300.000,00	0,00	300.000,00
U.P.B.	2.1.30	ASSEGNAZIONI PER PROGRAMMI DI COOPERAZIONE TERRITORIALI E MEDITERRANEO	29.608.728,15	0,00	29.608.728,15
U.P.B.	2.1.31	RIALLOCAZIONE RISORSE RIVENIENTI DA CANCELLAZIONI DI SPESA FSN INSUSSISTENTE	0,00	0,00	0,00
U.P.B.	2.1.32	ASSEGNAZIONI IN MATERIA DI CONSERVAZIONE DELLA NATURA E VALORIZZAZIONE DEL TERRITORIO	0,00	0,00	0,00
U.P.B.	2.1.33	ASSEGNAZIONI IN MATERIA DI TUTELA DELLE ACQUE	360.000,00	0,00	360.000,00
U.P.B.	2.1.34	TRASFERIMENTI CORRENTI IN MATERIA DI RICERCA E INNOVAZIONE TRASFERIMENTI CORRENTI IN MATERIA DI RICERCA E INNOVAZIONE	0,00	0,00	0,00
U.P.B.	2.1.35	FONDO SANITARIO NAZIONALE DI PARTE CORRENTE ED ALTRE ASSEGNAZIONI VINCOLATE ASSISTENZA OSPEDALIERA E SPECIALISTICA	0,00	0,00	0,00
U.P.B.	2.1.36	F.S.N. DI PARTE CORRENTE E ALTRE ASSEGNAZIONI VINCOLATE GESTIONE ACCENTRATA FINANZA SANITARIA REGIONALE	0,00	0,00	0,00
	2.1	TOTALE CONTRIBUTI ED ASSEGNAZIONI DI PARTE CORRENTE DELL'U.E., DELLO STATO E DI ALTRI SOGGETTI	1.626.125.541,12	2.082.853.509,05	3.708.979.050,17
	2	TOTALE ENTRATE DERIVANTI DA CONTRIBUTI E TRASFERIMENTI DI PARTE CORRENTE DALL'UNIONE EUROPEA, DELLO STATO E DI ALTRI SOGGETTI	1.626.125.541,12	2.082.853.509,05	3.708.979.050,17



REGIONE PUGLIA
SERVIZIO BILANCIO E RAGIONERIA
 ESERCIZIO FINANZIARIO 2014
STATO DI PREVISIONE DELL'ENTRATE

ENTRATE			RESIDUI PRESUNTI	PREVISIONI DI COMPETENZA	PREVISIONI DI CASSA
TITOLO	3	ENTRATE EXTRATRIBUTARIE			
CATEGORIA	3.1	ENTRATE DERIVANTI DA RENDITE PATRIMONIALI ED UTILIZZO DI BENI			
U.P.B.	3.1.1	INTERESSI ATTIVI	0,00	0,00	0,00
U.P.B.	3.1.3	ALTRI PROVENTI	0,00	3.890.000,00	3.890.000,00
	3.1	TOTALE ENTRATE DERIVANTI DA RENDITE PATRIMONIALI ED UTILIZZO DI BENI	0,00	3.890.000,00	3.890.000,00
CATEGORIA	3.2	ENTRATE DERIVANTI DA UTILI DI ENTI E AZIENDE REGIONALI			
U.P.B.	3.2.1	UTILI DI ENTI ED AZIENDE REGIONALI	12.250.000,00	100.000,00	12.350.000,00
	3.2	TOTALE ENTRATE DERIVANTI DA UTILI DI ENTI E AZIENDE REGIONALI	12.250.000,00	100.000,00	12.350.000,00
CATEGORIA	3.3	ENTRATE DERIVANTI DA SERVIZI PUBBLICI REGIONALI			
U.P.B.	3.3.1	PROVENTI E DIRITTI PER PRESTAZIONI RESE DA UFFICI E SERVIZI REGIONALI	3.918.235,17	1.845.606,00	5.763.841,17
	3.3	TOTALE ENTRATE DERIVANTI DA SERVIZI PUBBLICI REGIONALI	3.918.235,17	1.845.606,00	5.763.841,17
CATEGORIA	3.4	INTROITI DIVERSI, RIMBORSI E RECUPERI VARI			
U.P.B.	3.4.1	RIMBORSI E RECUPERI DA ENTI DEL SETTORE PUBBLICO	8.182,69	2.060.000,00	2.068.182,69
U.P.B.	3.4.2	INTROITI DIVERSI	44.930,35	22.075.000,00	22.119.930,35
U.P.B.	3.4.3	ALTRI RIMBORSI E RECUPERI	44.928,54	10.100.000,00	10.144.928,54
	3.4	TOTALE INTROITI DIVERSI, RIMBORSI E RECUPERI VARI	98.041,58	34.235.000,00	34.333.041,58
	3	TOTALE ENTRATE EXTRATRIBUTARIE	16.266.276,75	40.070.606,00	56.336.882,75



REGIONE PUGLIA
SERVIZIO BILANCIO E RAGIONERIA
ESERCIZIO FINANZIARIO 2014
STATO DI PREVISIONE DELL'ENTRATE

ENTRATE			RESIDUI PRESUNTI	PREVISIONI DI COMPETENZA	PREVISIONI DI CASSA
TITOLO	4	ENTRATE DERIVANTI DA ALIENAZIONI, DA RISCOSSIONI DI CREDITI E DA TRASFERIMENTI IN CONTO CAPITALE DELL'U.E., DELLO STATO E DI ALTRI SOGGETTI			
CATEGORIA	4.1	ENTRATE DERIVANTI DA ALIENAZIONI DI BENI MOBILI ED IMMOBILI			
U.P.B.	4.1.2	PROVENTI DERIVANTI DALLA ALIENAZIONE DI BENI IMMOBILI	0,00	2.300.000,00	2.300.000,00
	4.1	TOTALE ENTRATE DERIVANTI DA ALIENAZIONI DI BENI MOBILI ED IMMOBILI	0,00	2.300.000,00	2.300.000,00
CATEGORIA	4.2	ENTRATE DERIVANTI DA RIMBORSO DI CREDITI			
U.P.B.	4.2.2	RIMBORSO DA ENTI PUBBLICI E PRIVATI PER INTERVENTI IN CONTO CAPITALE	95.668.952,89	0,00	95.668.952,89
	4.2	TOTALE ENTRATE DERIVANTI DA RIMBORSO DI CREDITI	95.668.952,89	0,00	95.668.952,89
CATEGORIA	4.3	ENTRATE DERIVANTI DA CONTRIBUTI ED ASSEGNAZIONI IN CONTO CAPITALE DELLA UNIONE EUROPEA, DELLO STATO E DI ALTRI SOGGETTI PER FUNZIONI PROPRIE			
U.P.B.	4.3.1	ASSEGNAZIONI IN CAMPO AGRICOLO	114.669,02	0,00	114.669,02
U.P.B.	4.3.3	ASSEGNAZIONI PER DANNI DERIVANTI DA CALAMITA' ATMOSFERICHE	0,00	0,00	0,00
U.P.B.	4.3.4	ASSEGNAZIONI A SEGUITO DI EVENTI CALAMITOSI	0,00	1.032.913,79	1.032.913,79
U.P.B.	4.3.5	ASSEGNAZIONI PER LO SVILUPPO DELL'ARTIGIANATO	897.794,33	0,00	897.794,33
U.P.B.	4.3.6	ASSEGNAZIONI PER LO SVILUPPO DELLE IMPRESE	0,00	0,00	0,00
U.P.B.	4.3.7	ASSEGNAZIONI PER LO SVILUPPO DEL COMMERCIO	8.301.584,31	0,00	8.301.584,31
U.P.B.	4.3.8	ASSEGNAZIONI PER LO SVILUPPO DEL TURISMO	0,00	0,00	0,00
U.P.B.	4.3.9	ASSEGNAZIONI PER INTERVENTI DI EDILIZIA AGEVOLATA	27.098.702,95	0,00	27.098.702,95
U.P.B.	4.3.10	ASSEGNAZIONI PER LA DIFESA DEL SUOLO	0,00	0,00	0,00
U.P.B.	4.3.11	ASSEGNAZIONI PER SMALTIMENTO RIFIUTI	0,00	0,00	0,00
U.P.B.	4.3.12	ASSEGNAZIONI PER INTERVENTI DI DEPURAZIONE E DISINQUINAMENTO	3.504.461,77	0,00	3.504.461,77
U.P.B.	4.3.13	ASSEGNAZIONI PER LA TUTELA AMBIENTALE	1.084.559,49	66.454,00	1.151.013,49
U.P.B.	4.3.14	ASSEGNAZIONI NEL CAMPO ENERGETICO	0,01	0,00	0,01
U.P.B.	4.3.15	ASSEGNAZIONI NEL CAMPO DEI LAVORI PUBBLICI	0,00	0,00	0,00
U.P.B.	4.3.16	ASSEGNAZIONI PER INVESTIMENTI NEL SETTORE TRASPORTI	180.677.331,89	11.100.000,00	191.777.331,89



REGIONE PUGLIA
SERVIZIO BILANCIO E RAGIONERIA
ESERCIZIO FINANZIARIO 2014
STATO DI PREVISIONE DELL'ENTRATE

ENTRATE			RESIDUI PRESUNTI	PREVISIONI DI COMPETENZA	PREVISIONI DI CASSA
U.P.B.	4.3.17	ASSEGNAZIONI PER INVESTIMENTI IN CAMPO SANITARIO (F.S.N.)	526.158.124,24	0,00	526.158.124,24
U.P.B.	4.3.19	ASSEGNAZIONI IN MATERIA DI FUNZIONI COLLEGATE ALLA CESSAZIONE DELL'INTERVENTO STRAORDINARIO DEL MEZZOGIORNO	0,00	0,00	0,00
U.P.B.	4.3.20	ASSEGNAZIONI PER GLI INTERVENTI PREVISTI DAL QUADRO COMUNITARIO DI SOSTEGNO	184.679.690,50	0,00	184.679.690,50
U.P.B.	4.3.21	ASSEGNAZIONI PER L'ATTUAZIONE DEI PROGRAMMI DI INTERVENTO COMUNITARI	111.976.701,08	0,00	111.976.701,08
U.P.B.	4.3.22	ASSEGNAZIONI PER L'ATTUAZIONE DEI PROGRAMMI OPERATIVI MINISTERIALI (POM) E PROGRAMMI OPERATIVI NAZIONALI (PON)	0,00	0,00	0,00
U.P.B.	4.3.23	ASSEGNAZIONI STATALI PER L'ATTUAZIONE DELL'INTESA ISTITUZIONALE DI PROGRAMMA	4.047.528.492,02	0,00	4.047.528.492,02
U.P.B.	4.3.24	ASSEGNAZIONI PER L'ATTUAZIONE DI ALTRI PROGRAMMI	4.271.423,14	0,00	4.271.423,14
U.P.B.	4.3.25	TRASFERIMENTI IN MATERIA DI SERVIZI SOCIALI	0,00	0,00	0,00
U.P.B.	4.3.27	PROGRAMMI OPERATIVI 2007 - 2013 QUOTA U.E.	1.816.305.036,79	33.515.264,06	1.849.820.300,85
U.P.B.	4.3.28	PROGRAMMI OPERATIVI 2007 -2013 QUOTA STATO	1.465.267.196,63	26.807.385,44	1.492.074.582,07
U.P.B.	4.3.31	TRASFERIMENTI VINCOLATI AD ATTIVITA' SPORTIVE	106.252,77	0,00	106.252,77
U.P.B.	4.3.32	ASSEGNAZIONI PER INVESTIMENTI IN CAMPO SANITARIO - PROGRAMMAZIONE ASSISTENZA	0,00	0,00	0,00
U.P.B.	4.3.33	ASSEGNAZIONI PER INVESTIMENTI IN MATERIA DI CONSERVAZIONE DELLA NATURA E VALORIZZAZIONE DEL TERRITORIO	1.419.220,80	0,00	1.419.220,80
	4.3	TOTALE ENTRATE DERIVANTI DA CONTRIBUTI ED ASSEGNAZIONI IN CONTO CAPITALE DELLA UNIONE EUROPEA, DELLO STATO E DI ALTRI SOGGETTI PER FUNZIONI PROPRIE	8.379.391.241,74	72.522.017,29	8.451.913.259,03
	4	TOTALE ENTRATE DERIVANTI DA ALIENAZIONI, DA RISCOSSIONI DI CREDITI E DA TRASFERIMENTI IN CONTO CAPITALE DELL'U.E., DELLO STATO E DI ALTRI SOGGETTI	8.475.060.194,63	74.822.017,29	8.549.882.211,92



REGIONE PUGLIA
SERVIZIO BILANCIO E RAGIONERIA
ESERCIZIO FINANZIARIO 2014
STATO DI PREVISIONE DELL'ENTRATE

ENTRATE			RESIDUI PRESUNTI	PREVISIONI DI COMPETENZA	PREVISIONI DI CASSA
TITOLO	5	ENTRATE DERIVANTI DA MUTUI, PRESTITI O ALTRE OPERAZIONI CREDITIZIE			
CATEGORIA	5.1	PROVENTI DA ASSUNZIONI DI MUTUI, DALLA EMISSIONE DI PRESTITI OBBLIGAZIONARI E DA ALTRE FORME DI INDEBITAMENTO			
U.P.B.	5.1.2	MUTUI PER INVESTIMENTI	40.927.745,20	35.591.884,00	76.519.629,20
	5.1	TOTALE PROVENTI DA ASSUNZIONI DI MUTUI, DALLA EMISSIONE DI PRESTITI OBBLIGAZIONARI E DA ALTRE FORME DI INDEBITAMENTO	40.927.745,20	35.591.884,00	76.519.629,20
CATEGORIA	5.2	ANTICIPAZIONI DI CASSA, APERTURE DI CREDITO ED ALTRE FORME DI INDEBITAMENTO			
U.P.B.	5.2.1	ANTICIPAZIONI DI TESORERIA	0,00	0,00	0,00
U.P.B.	5.2.2	ANTICIPAZIONI DI LIQUIDITA' E FINAANZIAMENTI A BREVE	0,00	157.807.680,00	157.807.680,00
	5.2	TOTALE ANTICIPAZIONI DI CASSA, APERTURE DI CREDITO ED ALTRE FORME DI INDEBITAMENTO	0,00	157.807.680,00	157.807.680,00
	5	TOTALE ENTRATE DERIVANTI DA MUTUI, PRESTITI O ALTRE OPERAZIONI CREDITIZIE	40.927.745,20	193.399.564,00	234.327.309,20



REGIONE PUGLIA
SERVIZIO BILANCIO E RAGIONERIA
 ESERCIZIO FINANZIARIO 2014
STATO DI PREVISIONE DELL'ENTRATE

ENTRATE			RESIDUI PRESUNTI	PREVISIONI DI COMPETENZA	PREVISIONI DI CASSA
TITOLO	6	CONTABILITA' SPECIALI			
CATEGORIA	6.1	PARTITE DI GIRO			
U.P.B.	6.1.1	PARTITE DI GIRO	1.665.499.020,41	8.414.900.000,00	10.080.399.020,41
	6.1	TOTALE PARTITE DI GIRO	1.665.499.020,41	8.414.900.000,00	10.080.399.020,41
	6	TOTALE CONTABILITA' SPECIALI	1.665.499.020,41	8.414.900.000,00	10.080.399.020,41



REGIONE PUGLIA
SERVIZIO BILANCIO E RAGIONERIA
ESERCIZIO FINANZIARIO 2014
STATO DI PREVISIONE DELL'ENTRATE

ENTRATE	RESIDUI PRESUNTI	PREVISIONI DI COMPETENZA	PREVISIONI DI CASSA
TOTALE GENERALE ENTRATA	13.337.092.579,64	22.454.447.958,95	32.604.219.476,29



ALLEGATO 01/A

R E G I O N E P U G L I A
BILANCIO DI PREVISIONE
ESERCIZIO 2014

RIEPILOGO PER TITOLI
PARTE ENTRATE

Data di Stampa 27/12/2013



REGIONE PUGLIA
SERVIZIO BILANCIO E RAGIONERIA
BILANCIO DI PREVISIONE

ALLEGATO 01/A

Esercizio Finanziario 2014

PARTE ENTRATE - RIEPILOGO PER TITOLI

ENTRATE			Competenza	Cassa
TITOLO	0	CAPITOLI FUORI BILANCIO	5.620.726.728,59	2.433.405.666,29
TITOLO	1	ENTRATE DERIVANTI DA TRIBUTI PROPRI DELLA REGIONE, DAL GETTITO DI TRIBUTI ERARIALI O DI QUOTE DI ESSO DEVOLUTE ALLA REGIONE	6.027.675.534,02	7.540.889.335,55
TITOLO	2	ENTRATE DERIVANTI DA CONTRIBUTI E TRASFERIMENTI DI PARTE CORRENTE DALL'UNIONE EUROPEA, DELLO STATO E DI ALTRI SOGGETTI	2.082.853.509,05	3.708.979.050,17
TITOLO	3	ENTRATE EXTRATRIBUTARIE	40.070.606,00	56.336.882,75
TITOLO	4	ENTRATE DERIVANTI DA ALIENAZIONI, DA RISCOSSIONI DI CREDITI E DA TRASFERIMENTI IN CONTO CAPITALE DELL'U.E., DELLO STATO E DI ALTRI SOGGETTI	74.822.017,29	8.549.882.211,92
TITOLO	5	ENTRATE DERIVANTI DA MUTUI, PRESTITI O ALTRE OPERAZIONI CREDITIZIE	193.399.564,00	234.327.309,20
TITOLO	6	CONTABILITA' SPECIALI	8.414.900.000,00	10.080.399.020,41
TITOLO		TOTALE GENERALE ENTRATA	22.454.447.958,95	32.604.219.476,29



R E G I O N E P U G L I A

BILANCIO DI PREVISIONE

ESERCIZIO 2014

PARTE SPESE

Data di Stampa 27/12/2013



REGIONE PUGLIA
SERVIZIO BILANCIO E RAGIONERIA
 ESERCIZIO FINANZIARIO 2014
STATO DI PREVISIONE DELLE SPESE

SPESE			RESIDUI PRESUNTI	PREVISIONI DI COMPETENZA	PREVISIONI DI CASSA
AREA INTERVENTO	00	PRESIDENZA GIUNTA REGIONALE			
SERVIZIO	00.00	CAPITOLI FUORI BILANCIO			
TITOLO	1	TITOLO 1: SPESE CORRENTI	0,00	0,00	0,00
	00.00	TOTALE CAPITOLI FUORI BILANCIO	0,00	0,00	0,00



REGIONE PUGLIA
SERVIZIO BILANCIO E RAGIONERIA
 ESERCIZIO FINANZIARIO 2014
STATO DI PREVISIONE DELLE SPESE

SPESE			RESIDUI PRESUNTI	PREVISIONI DI COMPETENZA	PREVISIONI DI CASSA
SERVIZIO	00.01	CONSIGLIO REGIONALE			
U.P.B.	00.01.01	CONSIGLIO REGIONALE			
TITOLO	1	TITOLO 1: SPESE CORRENTI	3.650.000,00	40.710.000,00	44.360.000,00
	00.01.01	TOTALE CONSIGLIO REGIONALE	3.650.000,00	40.710.000,00	44.360.000,00
	00.01	TOTALE CONSIGLIO REGIONALE	3.650.000,00	40.710.000,00	44.360.000,00



REGIONE PUGLIA
SERVIZIO BILANCIO E RAGIONERIA
 ESERCIZIO FINANZIARIO 2014
STATO DI PREVISIONE DELLE SPESE

SPESE			RESIDUI PRESUNTI	PREVISIONI DI COMPETENZA	PREVISIONI DI CASSA
SERVIZIO	00.03	GABINETTO DEL PRESIDENTE			
U.P.B.	00.03.01	GABINETTO DEL PRESIDENTE			
TITOLO	1	TITOLO 1: SPESE CORRENTI	636.035,00	2.313.449,00	2.949.484,00
TITOLO	2	TITOLO 2: SPESE IN CONTO CAPITALE	0,00	0,00	0,00
	00.03.01	TOTALE GABINETTO DEL PRESIDENTE	636.035,00	2.313.449,00	2.949.484,00
	00.03	TOTALE GABINETTO DEL PRESIDENTE	636.035,00	2.313.449,00	2.949.484,00



REGIONE PUGLIA
SERVIZIO BILANCIO E RAGIONERIA
 ESERCIZIO FINANZIARIO 2014
STATO DI PREVISIONE DELLE SPESE

SPESE			RESIDUI PRESUNTI	PREVISIONI DI COMPETENZA	PREVISIONI DI CASSA
SERVIZIO	00.04	AVVOCATURA REGIONALE			
U.P.B.	00.04.01	AVVOCATURA REGIONALE			
TITOLO	1	TITOLO 1: SPESE CORRENTI	9.744.046,49	5.541.078,95	15.285.125,44
	00.04.01	TOTALE AVVOCATURA REGIONALE	9.744.046,49	5.541.078,95	15.285.125,44
	00.04	TOTALE AVVOCATURA REGIONALE	9.744.046,49	5.541.078,95	15.285.125,44



REGIONE PUGLIA
SERVIZIO BILANCIO E RAGIONERIA
 ESERCIZIO FINANZIARIO 2014
STATO DI PREVISIONE DELLE SPESE

SPESE			RESIDUI PRESUNTI	PREVISIONI DI COMPETENZA	PREVISIONI DI CASSA
SERVIZIO	00.05	RELAZIONI ISTITUZIONALI E INTERNAL AUDIT			
U.P.B.	00.05.01	RELAZIONI ESTERNE			
TITOLO	1	TITOLO 1: SPESE CORRENTI	416,21	5.000,00	5.416,21
	00.05.01	TOTALE RELAZIONI ESTERNE	416,21	5.000,00	5.416,21
	00.05	TOTALE RELAZIONI ISTITUZIONALI E INTERNAL AUDIT	416,21	5.000,00	5.416,21
	00	TOTALE PRESIDENZA GIUNTA REGIONALE	14.030.497,70	48.569.527,95	62.600.025,65



REGIONE PUGLIA
SERVIZIO BILANCIO E RAGIONERIA
ESERCIZIO FINANZIARIO 2014
STATO DI PREVISIONE DELLE SPESE

SPESE			RESIDUI PRESUNTI	PREVISIONI DI COMPETENZA	PREVISIONI DI CASSA
AREA INTERVENTO	01	AREA POLITICHE PER LO SVILUPPO RURALE			
SERVIZIO	01.00	DIREZIONE DI AREA POLITICHE PER LO SVILUPPO RURALE			
U.P.B.	01.00.01	AFFARI GENERALI AREA 01			
TITOLO	1	TITOLO 1: SPESE CORRENTI	532.466,47	250.000,00	782.466,47
	01.00.01	TOTALE AFFARI GENERALI AREA 01	532.466,47	250.000,00	782.466,47
U.P.B.	01.00.02	PROGRAMMA DI SVILUPPO RURALE 2007-2013 AREA 01			
TITOLO	1	TITOLO 1: SPESE CORRENTI	5.153.320,14	2.300.000,00	7.453.320,14
TITOLO	2	TITOLO 2: SPESE IN CONTO CAPITALE	0,00	19.350.000,00	19.350.000,00
	01.00.02	TOTALE PROGRAMMA DI SVILUPPO RURALE 2007-2013 AREA 01	5.153.320,14	21.650.000,00	26.803.320,14
	01.00	TOTALE DIREZIONE DI AREA POLITICHE PER LO SVILUPPO RURALE	5.685.786,61	21.900.000,00	27.585.786,61



REGIONE PUGLIA
SERVIZIO BILANCIO E RAGIONERIA
ESERCIZIO FINANZIARIO 2014
STATO DI PREVISIONE DELLE SPESE

SPESE			RESIDUI PRESUNTI	PREVISIONI DI COMPETENZA	PREVISIONI DI CASSA
SERVIZIO	01.01	SERVIZIO AGRICOLTURA			
U.P.B.	01.01.01	INFRASTRUTTURE RURALI, BONIFICA, IRRIGAZIONE			
<i>TITOLO</i>	<i>1</i>	<i>TITOLO 1: SPESE CORRENTI</i>	0,00	0,00	0,00
<i>TITOLO</i>	<i>2</i>	<i>TITOLO 2: SPESE IN CONTO CAPITALE</i>	0,00	0,00	0,00
	01.01.01	TOTALE INFRASTRUTTURE RURALI, BONIFICA, IRRIGAZIONE	0,00	0,00	0,00
U.P.B.	01.01.02	POR 2000 - 2006 AGRICOLTURA - FONDO FEOGA			
<i>TITOLO</i>	<i>2</i>	<i>TITOLO 2: SPESE IN CONTO CAPITALE</i>	56.885.523,77	0,00	56.885.523,77
	01.01.02	TOTALE POR 2000 - 2006 AGRICOLTURA - FONDO FEOGA	56.885.523,77	0,00	56.885.523,77
U.P.B.	01.01.03	PROGRAMMI COMUNITARI LEADER LEADER+			
<i>TITOLO</i>	<i>2</i>	<i>TITOLO 2: SPESE IN CONTO CAPITALE</i>	10.809,95	0,00	10.809,95
	01.01.03	TOTALE PROGRAMMI COMUNITARI LEADER LEADER+	10.809,95	0,00	10.809,95
U.P.B.	01.01.04	OSSERVATORIO FITOSANITARIO			
<i>TITOLO</i>	<i>1</i>	<i>TITOLO 1: SPESE CORRENTI</i>	1.946.826,33	2.938.100,00	4.884.926,33
<i>TITOLO</i>	<i>2</i>	<i>TITOLO 2: SPESE IN CONTO CAPITALE</i>	473.405,33	0,00	473.405,33
	01.01.04	TOTALE OSSERVATORIO FITOSANITARIO	2.420.231,66	2.938.100,00	5.358.331,66
U.P.B.	01.01.05	INNOVAZIONE E CONOSCENZA IN AGRICOLTURA			
<i>TITOLO</i>	<i>1</i>	<i>TITOLO 1: SPESE CORRENTI</i>	1.966.500,05	2.150.000,00	4.116.500,05
<i>TITOLO</i>	<i>2</i>	<i>TITOLO 2: SPESE IN CONTO CAPITALE</i>	3.203.240,17	0,00	3.203.240,17
	01.01.05	TOTALE INNOVAZIONE E CONOSCENZA IN AGRICOLTURA	5.169.740,22	2.150.000,00	7.319.740,22
U.P.B.	01.01.06	SVILUPPO FILIERE AGROALIMENTARI			
<i>TITOLO</i>	<i>2</i>	<i>TITOLO 2: SPESE IN CONTO CAPITALE</i>	4.745.030,31	0,00	4.745.030,31
	01.01.06	TOTALE SVILUPPO FILIERE AGROALIMENTARI	4.745.030,31	0,00	4.745.030,31
U.P.B.	01.01.07	PRODUZIONI ANIMALI - INCREMENTO IPPICO			
<i>TITOLO</i>	<i>1</i>	<i>TITOLO 1: SPESE CORRENTI</i>	1.103.384,42	1.890.000,00	2.993.384,42
<i>TITOLO</i>	<i>2</i>	<i>TITOLO 2: SPESE IN CONTO CAPITALE</i>	327.235,28	0,00	327.235,28



REGIONE PUGLIA
SERVIZIO BILANCIO E RAGIONERIA
ESERCIZIO FINANZIARIO 2014
STATO DI PREVISIONE DELLE SPESE

SPESE		RESIDUI PRESUNTI	PREVISIONI DI COMPETENZA	PREVISIONI DI CASSA	
	01.01.07	TOTALE PRODUZIONI ANIMALI - INCREMENTO IPPICO	1.430.619,70	1.890.000,00	3.320.619,70
U.P.B.	01.01.08	PRODUZIONE ARBOREE ED ERBACEE			
<i>TITOLO</i>	1	<i>TITOLO 1: SPESE CORRENTI</i>	0,00	0,00	0,00
<i>TITOLO</i>	2	<i>TITOLO 2: SPESE IN CONTO CAPITALE</i>	2.188.424,34	0,00	2.188.424,34
	01.01.08	TOTALE PRODUZIONI ARBOREE ED ERBACEE	2.188.424,34	0,00	2.188.424,34
U.P.B.	01.01.09	INTERVENTI DIVERSI			
<i>TITOLO</i>	1	<i>TITOLO 1: SPESE CORRENTI</i>	1.836.374,47	0,00	1.836.374,47
<i>TITOLO</i>	2	<i>TITOLO 2: SPESE IN CONTO CAPITALE</i>	0,00	0,00	0,00
	01.01.09	TOTALE INTERVENTI DIVERSI	1.836.374,47	0,00	1.836.374,47
U.P.B.	01.01.10	INTESE ISTITUZIONALI DI PROGRAMMA SERVIZIO AGRICOLTURA			
<i>TITOLO</i>	1	<i>TITOLO 1: SPESE CORRENTI</i>	0,00	0,00	0,00
<i>TITOLO</i>	2	<i>TITOLO 2: SPESE IN CONTO CAPITALE</i>	4.214.701,97	0,00	4.214.701,97
	01.01.10	TOTALE INTESE ISTITUZIONALI DI PROGRAMMA SERVIZIO AGRICOLTURA	4.214.701,97	0,00	4.214.701,97
	01.01	TOTALE SERVIZIO AGRICOLTURA	78.901.456,39	6.978.100,00	85.879.556,39



REGIONE PUGLIA
SERVIZIO BILANCIO E RAGIONERIA
ESERCIZIO FINANZIARIO 2014
STATO DI PREVISIONE DELLE SPESE

SPESE			RESIDUI PRESUNTI	PREVISIONI DI COMPETENZA	PREVISIONI DI CASSA
SERVIZIO	01.02	SERVIZIO CACCIA E PESCA			
U.P.B.	01.02.01	ATTUAZIONE PROGRAMMI IN MATERIA DI CACCIA E PROTEZIONE FAUNISTICA AMBIENTALE			
TITOLO	1	TITOLO 1: SPESE CORRENTI	2.515.169,86	2.150.000,00	4.665.169,86
	01.02.01	TOTALE ATTUAZIONE PROGRAMMI IN MATERIA DI CACCIA E PROTEZIONE FAUNISTICA AMBIENTALE	2.515.169,86	2.150.000,00	4.665.169,86
U.P.B.	01.02.02	INTERVENTI IN FAVORE DELLA PESCA			
TITOLO	1	TITOLO 1: SPESE CORRENTI	1.452.326,02	520.000,00	1.972.326,02
TITOLO	2	TITOLO 2: SPESE IN CONTO CAPITALE	64.227.300,57	0,00	64.227.300,57
	01.02.02	TOTALE INTERVENTI IN FAVORE DELLA PESCA	65.679.626,59	520.000,00	66.199.626,59
U.P.B.	01.02.03	INTESE ISTITUZIONALI DI PROGRAMMA SERVIZIO CACCIA E PESCA			
TITOLO	2	TITOLO 2: SPESE IN CONTO CAPITALE	62.275,08	0,00	62.275,08
	01.02.03	TOTALE INTESE ISTITUZIONALI DI PROGRAMMA SERVIZIO CACCIA E PESCA	62.275,08	0,00	62.275,08
	01.02	TOTALE SERVIZIO CACCIA E PESCA	68.257.071,53	2.670.000,00	70.927.071,53



REGIONE PUGLIA
SERVIZIO BILANCIO E RAGIONERIA
ESERCIZIO FINANZIARIO 2014
STATO DI PREVISIONE DELLE SPESE

SPESE			RESIDUI PRESUNTI	PREVISIONI DI COMPETENZA	PREVISIONI DI CASSA
SERVIZIO	01.03	SERVIZIO ALIMENTAZIONE			
U.P.B.	01.03.01	ASSOCIAZIONISMO E TUTELA DELLA QUALITA'			
<i>TITOLO</i>	<i>1</i>	<i>TITOLO 1: SPESE CORRENTI</i>	3.567.055,89	640.000,00	4.207.055,89
<i>TITOLO</i>	<i>2</i>	<i>TITOLO 2: SPESE IN CONTO CAPITALE</i>	0,00	0,00	0,00
	01.03.01	TOTALE ASSOCIAZIONISMO E TUTELA DELLA QUALITA'	3.567.055,89	640.000,00	4.207.055,89
U.P.B.	01.03.02	PROMOZIONE ED EDUCAZIONE ALIMENTARE			
<i>TITOLO</i>	<i>1</i>	<i>TITOLO 1: SPESE CORRENTI</i>	1.912.281,90	2.714.400,00	4.626.681,90
	01.03.02	TOTALE PROMOZIONE ED EDUCAZIONE ALIMENTARE	1.912.281,90	2.714.400,00	4.626.681,90
U.P.B.	01.03.03	SERVIZI PER IL TERRITORIO			
<i>TITOLO</i>	<i>1</i>	<i>TITOLO 1: SPESE CORRENTI</i>	873.798,41	800.000,00	1.673.798,41
<i>TITOLO</i>	<i>2</i>	<i>TITOLO 2: SPESE IN CONTO CAPITALE</i>	1.001.122,92	0,00	1.001.122,92
	01.03.03	TOTALE SERVIZI PER IL TERRITORIO	1.874.921,33	800.000,00	2.674.921,33
U.P.B.	01.03.04	AVVERSIT@ ATMOSFERICHE CREDITO AGRARIO			
<i>TITOLO</i>	<i>1</i>	<i>TITOLO 1: SPESE CORRENTI</i>	673.477,00	40.000,00	713.477,00
<i>TITOLO</i>	<i>2</i>	<i>TITOLO 2: SPESE IN CONTO CAPITALE</i>	2.308.398,10	0,00	2.308.398,10
	01.03.04	TOTALE AVVERSIT@ ATMOSFERICHE CREDITO AGRARIO	2.981.875,10	40.000,00	3.021.875,10
	01.03	TOTALE SERVIZIO ALIMENTAZIONE	10.336.134,22	4.194.400,00	14.530.534,22



REGIONE PUGLIA
SERVIZIO BILANCIO E RAGIONERIA
ESERCIZIO FINANZIARIO 2014
STATO DI PREVISIONE DELLE SPESE

SPESE			RESIDUI PRESUNTI	PREVISIONI DI COMPETENZA	PREVISIONI DI CASSA
SERVIZIO	01.04	SERVIZIO FORESTE			
U.P.B.	01.04.01	INTERVENTI DI PIANIFICAZIONE FORESTALE			
<i>TITOLO</i>	<i>1</i>	<i>TITOLO 1: SPESE CORRENTI</i>	189.824,48	565.000,00	754.824,48
<i>TITOLO</i>	<i>2</i>	<i>TITOLO 2: SPESE IN CONTO CAPITALE</i>	0,00	0,00	0,00
	01.04.01	TOTALE INTERVENTI DI PIANIFICAZIONE FORESTALE	189.824,48	565.000,00	754.824,48
U.P.B.	01.04.02	RIQUALIFICAZIONE E TUTELA PATRIMONIO FORESTALE			
<i>TITOLO</i>	<i>1</i>	<i>TITOLO 1: SPESE CORRENTI</i>	1.378.669,26	100.000,00	1.478.669,26
	01.04.02	TOTALE RIQUALIFICAZIONE E TUTELA PATRIMONIO FORESTALE	1.378.669,26	100.000,00	1.478.669,26
U.P.B.	01.04.03	AGENZIA REGIONALE (A.R.I.F.)			
<i>TITOLO</i>	<i>1</i>	<i>TITOLO 1: SPESE CORRENTI</i>	0,00	30.628.400,00	30.628.400,00
<i>TITOLO</i>	<i>2</i>	<i>TITOLO 2: SPESE IN CONTO CAPITALE</i>	0,00	654.605,96	654.605,96
	01.04.03	TOTALE AGENZIA REGIONALE (A.R.I.F.)	0,00	31.283.005,96	31.283.005,96
U.P.B.	01.04.04	INFRASTRUTTURE RURALI, BONIFICA, IRRIGAZIONE-			
<i>TITOLO</i>	<i>1</i>	<i>TITOLO 1: SPESE CORRENTI</i>	7.493.796,92	8.545.000,00	16.038.796,92
<i>TITOLO</i>	<i>2</i>	<i>TITOLO 2: SPESE IN CONTO CAPITALE</i>	11.706.307,42	2.050.000,00	13.756.307,42
	01.04.04	TOTALE INFRASTRUTTURE RURALI, BONIFICA, IRRIGAZIONE-	19.200.104,34	10.595.000,00	29.795.104,34
	01.04	TOTALE SERVIZIO FORESTE	20.768.598,08	42.543.005,96	63.311.604,04



REGIONE PUGLIA
SERVIZIO BILANCIO E RAGIONERIA
 ESERCIZIO FINANZIARIO 2014
STATO DI PREVISIONE DELLE SPESE

SPESE			RESIDUI PRESUNTI	PREVISIONI DI COMPETENZA	PREVISIONI DI CASSA
SERVIZIO	01.05	SERVIZIO RIFORMA FONDIARIA			
U.P.B.	01.05.01	INTERVENTI NEL SETTORE DELLA RIFORMA FONDIARIA			
TITOLO	1	TITOLO 1: SPESE CORRENTI	190.262,92	0,00	190.262,92
	01.05.01	TOTALE INTERVENTI NEL SETTORE DELLA RIFORMA FONDIARIA	190.262,92	0,00	190.262,92
U.P.B.	01.05.02	GESTIONE LIQUIDATORIA EX ERSAP			
TITOLO	1	TITOLO 1: SPESE CORRENTI	746.135,20	762.333,87	1.508.469,07
	01.05.02	TOTALE GESTIONE LIQUIDATORIA EX ERSAP	746.135,20	762.333,87	1.508.469,07
	01.05	TOTALE SERVIZIO RIFORMA FONDIARIA	936.398,12	762.333,87	1.698.731,99
	01	TOTALE AREA POLITICHE PER LO SVILUPPO RURALE	184.885.444,95	79.047.839,83	263.933.284,78



REGIONE PUGLIA
SERVIZIO BILANCIO E RAGIONERIA
ESERCIZIO FINANZIARIO 2014
STATO DI PREVISIONE DELLE SPESE

SPESE			RESIDUI PRESUNTI	PREVISIONI DI COMPETENZA	PREVISIONI DI CASSA
AREA INTERVENTO	02	AREA POLITICHE PER LO SVILUPPO ECONOMICO, LAVORO E INNOVAZIONE			
SERVIZIO	02.01	SERVIZIO ATTIVITA' ECONOMICHE, CONSUMATORI			
U.P.B.	02.01.01	P.O.R 2000-2006 COMMERCIO			
TITOLO	2	TITOLO 2: SPESE IN CONTO CAPITALE	30.813.348,77	0,00	30.813.348,77
	02.01.01	TOTALE P.O.R 2000-2006 COMMERCIO	30.813.348,77	0,00	30.813.348,77
U.P.B.	02.01.02	ENTI FIERISTICI REGIONALI			
TITOLO	1	TITOLO 1: SPESE CORRENTI	389.985,57	700.000,00	1.089.985,57
TITOLO	2	TITOLO 2: SPESE IN CONTO CAPITALE	0,00	5.000.000,00	5.000.000,00
	02.01.02	TOTALE ENTI FIERISTICI REGIONALI	389.985,57	5.700.000,00	6.089.985,57
U.P.B.	02.01.03	INCENTIVI AL SETTORE COMMERCIO			
TITOLO	1	TITOLO 1: SPESE CORRENTI	688.388,53	0,00	688.388,53
TITOLO	2	TITOLO 2: SPESE IN CONTO CAPITALE	22.992.645,20	0,00	22.992.645,20
	02.01.03	TOTALE INCENTIVI AL SETTORE COMMERCIO	23.681.033,73	0,00	23.681.033,73
U.P.B.	02.01.04	INTERVENTI REGIONALI IN MATERIA DI PROGRAMMAZIONE COMMERCIALE			
TITOLO	1	TITOLO 1: SPESE CORRENTI	1.008.397,01	451.000,00	1.459.397,01
TITOLO	2	TITOLO 2: SPESE IN CONTO CAPITALE	6.417.565,86	100.000,00	6.517.565,86
	02.01.04	TOTALE INTERVENTI REGIONALI IN MATERIA DI PROGRAMMAZIONE COMMERCIALE	7.425.962,87	551.000,00	7.976.962,87
U.P.B.	02.01.05	INTESE ISTITUZIONALI DI PROGRAMMA SERVIZIO ATTIVITA' ECONOMICHE, CONSUMATORI			
TITOLO	1	TITOLO 1: SPESE CORRENTI	0,00	0,00	0,00
TITOLO	2	TITOLO 2: SPESE IN CONTO CAPITALE	81.515.810,04	0,00	81.515.810,04
	02.01.05	TOTALE INTESE ISTITUZIONALI DI PROGRAMMA SERVIZIO ATTIVITA' ECONOMICHE, CONSUMATORI	81.515.810,04	0,00	81.515.810,04
U.P.B.	02.01.06	ATTIVITA' ESTRATTIVE			
TITOLO	1	TITOLO 1: SPESE CORRENTI	1.293.770,12	120.000,00	1.413.770,12
TITOLO	2	TITOLO 2: SPESE IN CONTO CAPITALE	0,00	0,00	0,00



REGIONE PUGLIA
SERVIZIO BILANCIO E RAGIONERIA
ESERCIZIO FINANZIARIO 2014
STATO DI PREVISIONE DELLE SPESE

SPESE		RESIDUI PRESUNTI	PREVISIONI DI COMPETENZA	PREVISIONI DI CASSA
02.01.06	TOTALE ATTIVITA' ESTRATTIVE	1.293.770,12	120.000,00	1.413.770,12
02.01	TOTALE SERVIZIO ATTIVITA' ECONOMICHE, CONSUMATORI	145.119.911,10	6.371.000,00	151.490.911,10



REGIONE PUGLIA
SERVIZIO BILANCIO E RAGIONERIA
 ESERCIZIO FINANZIARIO 2014
STATO DI PREVISIONE DELLE SPESE

SPESE			RESIDUI PRESUNTI	PREVISIONI DI COMPETENZA	PREVISIONI DI CASSA
SERVIZIO	02.02	SERVIZIO ENERGIA RINNOVABILI, RETI E EFFICIENZA ENERGETICA			
U.P.B.	02.02.02	ENERGIA			
TITOLO	1	TITOLO 1: SPESE CORRENTI	1.476.494,37	400.000,00	1.876.494,37
	02.02.02	TOTALE ENERGIA	1.476.494,37	400.000,00	1.876.494,37
	02.02	TOTALE SERVIZIO ENERGIA RINNOVABILI, RETI E EFFICIENZA ENERGETICA	1.476.494,37	400.000,00	1.876.494,37



REGIONE PUGLIA
SERVIZIO BILANCIO E RAGIONERIA
ESERCIZIO FINANZIARIO 2014
STATO DI PREVISIONE DELLE SPESE

SPESE			RESIDUI PRESUNTI	PREVISIONI DI COMPETENZA	PREVISIONI DI CASSA
SERVIZIO	02.03	SERVIZIO COMPETITIVITA' DEI SISTEMI PRODUTTIVI			
U.P.B.	02.03.01	PROGRAMMI DI INIZIATIVE COMUNITARIE			
<i>TITOLO</i>	<i>1</i>	<i>TITOLO 1: SPESE CORRENTI</i>	633.344,40	74.000,00	707.344,40
<i>TITOLO</i>	<i>2</i>	<i>TITOLO 2: SPESE IN CONTO CAPITALE</i>	23.823.485,91	0,00	23.823.485,91
	02.03.01	TOTALE PROGRAMMI DI INIZIATIVE COMUNITARIE	24.456.830,31	74.000,00	24.530.830,31
U.P.B.	02.03.02	INTERVENTI A SOSTEGNO DELLO SVILUPPO PRODUTTIVO NEI SETTORI ARTIGIANATO ED INDUSTRIA			
<i>TITOLO</i>	<i>1</i>	<i>TITOLO 1: SPESE CORRENTI</i>	14.679.854,16	144.890,00	14.824.744,16
<i>TITOLO</i>	<i>2</i>	<i>TITOLO 2: SPESE IN CONTO CAPITALE</i>	89.385.392,33	0,00	89.385.392,33
	02.03.02	TOTALE INTERVENTI A SOSTEGNO DELLO SVILUPPO PRODUTTIVO NEI SETTORI ARTIGIANATO ED INDUSTRIA	104.065.246,49	144.890,00	104.210.136,49
U.P.B.	02.03.03	POR 2000 - 2006 ARTIGIANATO			
<i>TITOLO</i>	<i>1</i>	<i>TITOLO 1: SPESE CORRENTI</i>	0,00	0,00	0,00
<i>TITOLO</i>	<i>2</i>	<i>TITOLO 2: SPESE IN CONTO CAPITALE</i>	56.110.217,43	0,00	56.110.217,43
	02.03.03	TOTALE POR 2000 - 2006 ARTIGIANATO	56.110.217,43	0,00	56.110.217,43
U.P.B.	02.03.04	INTESE ISTITUZIONALI DI PROGRAMMA SERVIZIO RICERCA E COMPETITIVITA'			
<i>TITOLO</i>	<i>1</i>	<i>TITOLO 1: SPESE CORRENTI</i>	0,00	0,00	0,00
<i>TITOLO</i>	<i>2</i>	<i>TITOLO 2: SPESE IN CONTO CAPITALE</i>	41.240.000,00	0,00	41.240.000,00
	02.03.04	TOTALE INTESE ISTITUZIONALI DI PROGRAMMA SERVIZIO RICERCA E COMPETITIVITA'	41.240.000,00	0,00	41.240.000,00
U.P.B.	02.03.05	ENERGIA			
<i>TITOLO</i>	<i>2</i>	<i>TITOLO 2: SPESE IN CONTO CAPITALE</i>	800.000,00	2.000.000,00	2.800.000,00
	02.03.05	TOTALE ENERGIA	800.000,00	2.000.000,00	2.800.000,00
	02.03	TOTALE SERVIZIO COMPETITIVITA' DEI SISTEMI PRODUTTIVI	226.672.294,23	2.218.890,00	228.891.184,23



REGIONE PUGLIA
SERVIZIO BILANCIO E RAGIONERIA
ESERCIZIO FINANZIARIO 2014
STATO DI PREVISIONE DELLE SPESE

SPESE			RESIDUI PRESUNTI	PREVISIONI DI COMPETENZA	PREVISIONI DI CASSA
SERVIZIO	02.04	SERVIZIO FORMAZIONE PROFESSIONALE			
U.P.B.	02.04.01	INTERVENTI REGIONALI PER LA FORMAZIONE PROFESSIONALE			
TITOLO	1	TITOLO 1: SPESE CORRENTI	54.691.698,42	21.687.088,96	76.378.787,38
	02.04.01	TOTALE INTERVENTI REGIONALI PER LA FORMAZIONE PROFESSIONALE	54.691.698,42	21.687.088,96	76.378.787,38
U.P.B.	02.04.02	POR 2000 - 2006 FORMAZIONE PROFESSIONALE			
TITOLO	1	TITOLO 1: SPESE CORRENTI	103.994.118,46	6.977.333,00	110.971.451,46
	02.04.02	TOTALE POR 2000 - 2006 FORMAZIONE PROFESSIONALE	103.994.118,46	6.977.333,00	110.971.451,46
U.P.B.	02.04.03	ALTRE INIZIATIVE COMUNITARIE			
TITOLO	1	TITOLO 1: SPESE CORRENTI	13.937,79	0,00	13.937,79
	02.04.03	TOTALE ALTRE INIZIATIVE COMUNITARIE	13.937,79	0,00	13.937,79
	02.04	TOTALE SERVIZIO FORMAZIONE PROFESSIONALE	158.699.754,67	28.664.421,96	187.364.176,63



REGIONE PUGLIA
SERVIZIO BILANCIO E RAGIONERIA
ESERCIZIO FINANZIARIO 2014
STATO DI PREVISIONE DELLE SPESE

SPESE			RESIDUI PRESUNTI	PREVISIONI DI COMPETENZA	PREVISIONI DI CASSA
SERVIZIO	02.05	SERVIZIO POLITICHE PER IL LAVORO			
U.P.B.	02.05.01	ASSISTENZA SOCIALE PER PARTICOLARI CATEGORIE			
TITOLO	1	TITOLO 1: SPESE CORRENTI	3.651.994,17	800.000,00	4.451.994,17
	02.05.01	TOTALE ASSISTENZA SOCIALE PER PARTICOLARI CATEGORIE	3.651.994,17	800.000,00	4.451.994,17
U.P.B.	02.05.02	MISURE A SOSTEGNO DELL'OCCUPAZIONE			
TITOLO	1	TITOLO 1: SPESE CORRENTI	29.683.003,23	300.000,00	29.983.003,23
TITOLO	2	TITOLO 2: SPESE IN CONTO CAPITALE	0,00	0,00	0,00
	02.05.02	TOTALE MISURE A SOSTEGNO DELL'OCCUPAZIONE	29.683.003,23	300.000,00	29.983.003,23
U.P.B.	02.05.03	INTERVENTI IN MATERIA DI POLITICA REGIONALE DEL LAVORO			
TITOLO	1	TITOLO 1: SPESE CORRENTI	241.935,47	601.000,00	842.935,47
	02.05.03	TOTALE INTERVENTI IN MATERIA DI POLITICA REGIONALE DEL LAVORO	241.935,47	601.000,00	842.935,47
U.P.B.	02.05.04	POR 2000 - 2006 LAVORO			
TITOLO	1	TITOLO 1: SPESE CORRENTI	128.199.139,24	59.133.009,13	187.332.148,37
TITOLO	2	TITOLO 2: SPESE IN CONTO CAPITALE	0,00	0,00	0,00
	02.05.04	TOTALE POR 2000 - 2006 LAVORO	128.199.139,24	59.133.009,13	187.332.148,37
	02.05	TOTALE SERVIZIO POLITICHE PER IL LAVORO	161.776.072,11	60.834.009,13	222.610.081,24



REGIONE PUGLIA
SERVIZIO BILANCIO E RAGIONERIA
ESERCIZIO FINANZIARIO 2014
STATO DI PREVISIONE DELLE SPESE

SPESE			RESIDUI PRESUNTI	PREVISIONI DI COMPETENZA	PREVISIONI DI CASSA
SERVIZIO	02.06	SERVIZIO INTERNAZIONALIZZAZIONE-PUGLIESI NEL MONDO			
U.P.B.	02.06.01	POLITICHE MIGRATORIE			
TITOLO	1	TITOLO 1: SPESE CORRENTI	299.705,54	216.000,00	515.705,54
	02.06.01	TOTALE POLITICHE MIGRATORIE	299.705,54	216.000,00	515.705,54
U.P.B.	02.06.02	INTESE ISTITUZIONALI DI PROGRAMMA SERVIZIO INTERNAZIONALIZZAZIONE			
TITOLO	2	TITOLO 2: SPESE IN CONTO CAPITALE	0,00	0,00	0,00
	02.06.02	TOTALE INTESE ISTITUZIONALI DI PROGRAMMA SERVIZIO INTERNAZIONALIZZAZIONE	0,00	0,00	0,00
	02.06	SERVIZIO INTERNAZIONALIZZAZIONE-PUGLIESI NEL MONDO	299.705,54	216.000,00	515.705,54



REGIONE PUGLIA
SERVIZIO BILANCIO E RAGIONERIA
ESERCIZIO FINANZIARIO 2014
STATO DI PREVISIONE DELLE SPESE

SPESE			RESIDUI PRESUNTI	PREVISIONI DI COMPETENZA	PREVISIONI DI CASSA
SERVIZIO	02.07	SERVIZIO POLITICHE GIOVANILI E CITTADINANZA SOCIALE			
U.P.B.	02.07.01	CITTADINANZA ATTIVA			
TITOLO	1	TITOLO 1: SPESE CORRENTI	7.544.037,82	3.064.799,31	10.608.837,13
TITOLO	2	TITOLO 2: SPESE IN CONTO CAPITALE	800.000,00	0,00	800.000,00
	02.07.01	TOTALE CITTADINANZA ATTIVA	8.344.037,82	3.064.799,31	11.408.837,13
U.P.B.	02.07.02	INTESE ISTITUZIONALI DI PROGRAMMA SERVIZIO GIOVANILI E CITTADINANZA SOCIALE			
TITOLO	2	TITOLO 2: SPESE IN CONTO CAPITALE	9.731.211,95	0,00	9.731.211,95
	02.07.02	TOTALE INTESE ISTITUZIONALI DI PROGRAMMA SERVIZIO GIOVANILI E CITTADINANZA SOCIALE	9.731.211,95	0,00	9.731.211,95
	02.07	TOTALE SERVIZIO POLITICHE GIOVANILI E CITTADINANZA SOCIALE	18.075.249,77	3.064.799,31	21.140.049,08



REGIONE PUGLIA
SERVIZIO BILANCIO E RAGIONERIA
ESERCIZIO FINANZIARIO 2014
STATO DI PREVISIONE DELLE SPESE

SPESE			RESIDUI PRESUNTI	PREVISIONI DI COMPETENZA	PREVISIONI DI CASSA
SERVIZIO	02.08	SERVIZIO RICERCA INDUSTRIALE E INNOVAZIONE			
U.P.B.	02.08.01	CITTADINANZA ATTIVA			
TITOLO	1	TITOLO 1: SPESE CORRENTI	0,00	0,00	0,00
	02.08.01	TOTALE CITTADINANZA ATTIVA	0,00	0,00	0,00
U.P.B.	02.08.02	INTESE ISTITUZIONALI DI PROGRAMMA SERVIZIO INNOVAZIONE			
TITOLO	2	TITOLO 2: SPESE IN CONTO CAPITALE	44.278.583,64	0,00	44.278.583,64
	02.08.02	TOTALE INTESE ISTITUZIONALI DI PROGRAMMA SERVIZIO INNOVAZIONE	44.278.583,64	0,00	44.278.583,64
U.P.B.	02.08.03	P.O.R.2000-2006 SERVIZIO INNOVAZIONE			
TITOLO	2	TITOLO 2: SPESE IN CONTO CAPITALE	48.252.698,38	0,00	48.252.698,38
	02.08.03	TOTALE P.O.R.2000-2006 SERVIZIO INNOVAZIONE	48.252.698,38	0,00	48.252.698,38
U.P.B.	02.08.04	RICERCA INDUSTRIALE E INNOVAZIONE			
TITOLO	1	TITOLO 1: SPESE CORRENTI	174.336,86	704.000,00	878.336,86
TITOLO	2	TITOLO 2: SPESE IN CONTO CAPITALE	0,00	0,00	0,00
	02.08.04	TOTALE RICERCA INDUSTRIALE E INNOVAZIONE	174.336,86	704.000,00	878.336,86
	02.08	TOTALE SERVIZIO RICERCA INDUSTRIALE E INNOVAZIONE	92.705.618,88	704.000,00	93.409.618,88



REGIONE PUGLIA
SERVIZIO BILANCIO E RAGIONERIA
ESERCIZIO FINANZIARIO 2014
STATO DI PREVISIONE DELLE SPESE

SPESE			RESIDUI PRESUNTI	PREVISIONI DI COMPETENZA	PREVISIONI DI CASSA
SERVIZIO	02.09	SERVIZIO ATTUAZIONE DEL PROGRAMMA			
U.P.B.	02.09.01	AZIONI INNOVATIVE FESR			
TITOLO	2	TITOLO 2: SPESE IN CONTO CAPITALE	122.086,59	0,00	122.086,59
	02.09.01	TOTALE AZIONI INNOVATIVE FESR	122.086,59	0,00	122.086,59
U.P.B.	02.09.02	REDAZIONE PIANO REGIONALE DI SVILUPPO E D.A.P.			
TITOLO	1	TITOLO 1: SPESE CORRENTI	15.000,00	18.000,00	33.000,00
	02.09.02	TOTALE REDAZIONE PIANO REGIONALE DI SVILUPPO E D.A.P.	15.000,00	18.000,00	33.000,00
U.P.B.	02.09.03	INTERVENTI DI SOSTEGNO PER LO SVILUPPO SOCIO-ECONOMICO NELLE AREE DEPRESSE			
TITOLO	1	TITOLO 1: SPESE CORRENTI	0,00	0,00	0,00
TITOLO	2	TITOLO 2: SPESE IN CONTO CAPITALE	16.681.464,55	0,00	16.681.464,55
	02.09.03	TOTALE INTERVENTI DI SOSTEGNO PER LO SVILUPPO SOCIO-ECONOMICO NELLE AREE DEPRESSE	16.681.464,55	0,00	16.681.464,55
U.P.B.	02.09.05	INTESE ISTITUZIONALI DI PROGRAMMA			
TITOLO	1	TITOLO 1: SPESE CORRENTI	1.122.418,51	0,00	1.122.418,51
TITOLO	2	TITOLO 2: SPESE IN CONTO CAPITALE	16.730.885,33	0,00	16.730.885,33
	02.09.05	TOTALE INTESE ISTITUZIONALI DI PROGRAMMA	17.853.303,84	0,00	17.853.303,84
U.P.B.	02.09.06	VALUTAZIONE INVESTIMENTI PUBBLICI			
TITOLO	1	TITOLO 1: SPESE CORRENTI	344.126,60	4.000,00	348.126,60
	02.09.06	TOTALE VALUTAZIONE INVESTIMENTI PUBBLICI	344.126,60	4.000,00	348.126,60
U.P.B.	02.09.07	PROGRAMMI COMUNITARI			
TITOLO	1	TITOLO 1: SPESE CORRENTI	0,00	0,00	0,00
TITOLO	2	TITOLO 2: SPESE IN CONTO CAPITALE	1.582.637,32	0,00	1.582.637,32
	02.09.07	TOTALE PROGRAMMI COMUNITARI	1.582.637,32	0,00	1.582.637,32
U.P.B.	02.09.08	POR 2000-2006			
TITOLO	1	TITOLO 1: SPESE CORRENTI	15.173,28	0,00	15.173,28



REGIONE PUGLIA
SERVIZIO BILANCIO E RAGIONERIA
ESERCIZIO FINANZIARIO 2014
STATO DI PREVISIONE DELLE SPESE

SPESE			RESIDUI PRESUNTI	PREVISIONI DI COMPETENZA	PREVISIONI DI CASSA
<i>TITOLO</i>	2	<i>TITOLO 2: SPESE IN CONTO CAPITALE</i>	1.494,64	0,00	1.494,64
	02.09.08	TOTALE POR 2000-2006	16.667,92	0,00	16.667,92
U.P.B.	02.09.09	PROGRAMMA OPERATIVO FESR 2007-2013			
<i>TITOLO</i>	1	<i>TITOLO 1: SPESE CORRENTI</i>	40.561.232,25	0,00	40.561.232,25
<i>TITOLO</i>	2	<i>TITOLO 2: SPESE IN CONTO CAPITALE</i>	2.341.969.507,33	0,00	2.341.969.507,33
	02.09.09	TOTALE PROGRAMMA OPERATIVO FESR 2007-2013	2.382.530.739,58	0,00	2.382.530.739,58
	02.09	TOTALE SERVIZIO ATTUAZIONE DEL PROGRAMMA	2.419.146.026,40	22.000,00	2.419.168.026,40



REGIONE PUGLIA
SERVIZIO BILANCIO E RAGIONERIA
 ESERCIZIO FINANZIARIO 2014
STATO DI PREVISIONE DELLE SPESE

SPESE			RESIDUI PRESUNTI	PREVISIONI DI COMPETENZA	PREVISIONI DI CASSA
SERVIZIO	02.10	SERVIZIO AUTORITA' DI GESTIONE F.S.E.			
U.P.B.	02.10.01	AUTORITA' DI GESTIONE F.S.E.			
TITOLO	1	TITOLO 1: SPESE CORRENTI	38.165.346,47	1.000.000,00	39.165.346,47
TITOLO	2	TITOLO 2: SPESE IN CONTO CAPITALE	0,00	0,00	0,00
	02.10.01	TOTALE AUTORITA' DI GESTIONE F.S.E.	38.165.346,47	1.000.000,00	39.165.346,47
	02.10	TOTALE SERVIZIO AUTORITA' DI GESTIONE F.S.E.	38.165.346,47	1.000.000,00	39.165.346,47
	02	TOTALE AREA POLITICHE PER LO SVILUPPO ECONOMICO, LAVORO E INNOVAZIONE	3.262.136.473,54	103.495.120,40	3.365.631.593,94



REGIONE PUGLIA
SERVIZIO BILANCIO E RAGIONERIA
 ESERCIZIO FINANZIARIO 2014
STATO DI PREVISIONE DELLE SPESE

SPESE			RESIDUI PRESUNTI	PREVISIONI DI COMPETENZA	PREVISIONI DI CASSA
AREA INTERVENTO	03	AREA POLITICHE PER LA MOBILITA' E QUALITA' URBANA			
SERVIZIO	03.00	DIREZIONE DI AREA POLITICHE PER LA MOBILITA' E QUALITA' URBANA			
U.P.B.	03.00.01	COORDINAMENTO AREA 03			
TITOLO	1	TITOLO 1: SPESE CORRENTI	0,00	0,00	0,00
	03.00.01	TOTALE COORDINAMENTO AREA 03	0,00	0,00	0,00
	03.00	TOTALE DIREZIONE DI AREA POLITICHE PER LA MOBILITA' E QUALITA' URBANA	0,00	0,00	0,00



REGIONE PUGLIA
SERVIZIO BILANCIO E RAGIONERIA
ESERCIZIO FINANZIARIO 2014
STATO DI PREVISIONE DELLE SPESE

SPESE			RESIDUI PRESUNTI	PREVISIONI DI COMPETENZA	PREVISIONI DI CASSA
SERVIZIO	03.01	SERVIZIO ASSETTO DEL TERRITORIO			
U.P.B.	03.01.01	ASSETTO DEL TERRITORIO			
<i>TITOLO</i>	<i>1</i>	<i>TITOLO 1: SPESE CORRENTI</i>	459.137,38	250.000,00	709.137,38
<i>TITOLO</i>	<i>2</i>	<i>TITOLO 2: SPESE IN CONTO CAPITALE</i>	1.106.559,25	40.000,00	1.146.559,25
	03.01.01	TOTALE ASSETTO DEL TERRITORIO	1.565.696,63	290.000,00	1.855.696,63
U.P.B.	03.01.02	PARCHI E AREE PROTETTE			
<i>TITOLO</i>	<i>1</i>	<i>TITOLO 1: SPESE CORRENTI</i>	1.735.776,58	80.000,00	1.815.776,58
<i>TITOLO</i>	<i>2</i>	<i>TITOLO 2: SPESE IN CONTO CAPITALE</i>	65.200,00	0,00	65.200,00
	03.01.02	TOTALE PARCHI E AREE PROTETTE	1.800.976,58	80.000,00	1.880.976,58
U.P.B.	03.01.03	POR 2000 - 2006 PARCHI E AREE PROTETTE			
<i>TITOLO</i>	<i>2</i>	<i>TITOLO 2: SPESE IN CONTO CAPITALE</i>	837.354,72	0,00	837.354,72
	03.01.03	TOTALE POR 2000 - 2006 PARCHI E AREE PROTETTE	837.354,72	0,00	837.354,72
U.P.B.	03.01.04	INTESE ISTITUZIONALI DI PROGRAMMA SERVIZIO ASSETTO DEL TERRITORIO			
<i>TITOLO</i>	<i>1</i>	<i>TITOLO 1: SPESE CORRENTI</i>	108.423,80	0,00	108.423,80
<i>TITOLO</i>	<i>2</i>	<i>TITOLO 2: SPESE IN CONTO CAPITALE</i>	6.846.125,19	0,00	6.846.125,19
	03.01.04	TOTALE INTESE ISTITUZIONALI DI PROGRAMMA SERVIZIO ASSETTO DEL TERRITORIO	6.954.548,99	0,00	6.954.548,99
	03.01	TOTALE SERVIZIO ASSETTO DEL TERRITORIO	11.158.576,92	370.000,00	11.528.576,92



REGIONE PUGLIA
SERVIZIO BILANCIO E RAGIONERIA
ESERCIZIO FINANZIARIO 2014
STATO DI PREVISIONE DELLE SPESE

SPESE			RESIDUI PRESUNTI	PREVISIONI DI COMPETENZA	PREVISIONI DI CASSA
SERVIZIO	03.02	SERVIZIO POLITICHE ABITATIVE			
U.P.B.	03.02.01	ANNUALIT@ IN CONTO INTERESSI			
TITOLO	1	TITOLO 1: SPESE CORRENTI	7.929,91	0,00	7.929,91
	03.02.01	TOTALE ANNUALIT@ IN CONTO INTERESSI	7.929,91	0,00	7.929,91
U.P.B.	03.02.02	INTERVENTI REGIONALI IN MATERIA DI EDILIZIA RESIDENZIALE			
TITOLO	1	TITOLO 1: SPESE CORRENTI	21.423.237,15	425.000,00	21.848.237,15
TITOLO	2	TITOLO 2: SPESE IN CONTO CAPITALE	140.588.327,00	1.000.000,00	141.588.327,00
	03.02.02	TOTALE INTERVENTI REGIONALI IN MATERIA DI EDILIZIA RESIDENZIALE	162.011.564,15	1.425.000,00	163.436.564,15
	03.02	TOTALE SERVIZIO POLITICHE ABITATIVE	162.019.494,06	1.425.000,00	163.444.494,06



REGIONE PUGLIA
SERVIZIO BILANCIO E RAGIONERIA
 ESERCIZIO FINANZIARIO 2014
STATO DI PREVISIONE DELLE SPESE

SPESE			RESIDUI PRESUNTI	PREVISIONI DI COMPETENZA	PREVISIONI DI CASSA
SERVIZIO	03.03	SERVIZIO URBANISTICA			
U.P.B.	03.03.01	URBANISTICA			
TITOLO	1	TITOLO 1: SPESE CORRENTI	1.469.207,48	280.000,00	1.749.207,48
	03.03.01	TOTALE URBANISTICA	1.469.207,48	280.000,00	1.749.207,48
U.P.B.	03.03.02	P.O.R. 2000 - 2006 URBANISTICA			
TITOLO	2	TITOLO 2: SPESE IN CONTO CAPITALE	24.154.593,00	0,00	24.154.593,00
	03.03.02	TOTALE P.O.R. 2000 - 2006 URBANISTICA	24.154.593,00	0,00	24.154.593,00
U.P.B.	03.03.03	INTESE ISTITUZIONALI DI PROGRAMMA SERVIZIO URBANISTICA			
TITOLO	2	TITOLO 2: SPESE IN CONTO CAPITALE	5.301.310,29	0,00	5.301.310,29
	03.03.03	TOTALE INTESE ISTITUZIONALI DI PROGRAMMA SERVIZIO URBANISTICA	5.301.310,29	0,00	5.301.310,29
	03.03	TOTALE SERVIZIO URBANISTICA	30.925.110,77	280.000,00	31.205.110,77



REGIONE PUGLIA
SERVIZIO BILANCIO E RAGIONERIA
ESERCIZIO FINANZIARIO 2014
STATO DI PREVISIONE DELLE SPESE

SPESE			RESIDUI PRESUNTI	PREVISIONI DI COMPETENZA	PREVISIONI DI CASSA
SERVIZIO	03.04	SERVIZIO RETI ED INFRASTRUTTURE PER LA MOBILITA'			
U.P.B.	03.04.01	P.O.R. 2000 - 2006 TRASPORTI MISURA 6.1 FESR			
<i>TITOLO</i>	<i>1</i>	<i>TITOLO 1: SPESE CORRENTI</i>	0,00	0,00	0,00
<i>TITOLO</i>	<i>2</i>	<i>TITOLO 2: SPESE IN CONTO CAPITALE</i>	13.872.557,29	0,00	13.872.557,29
	03.04.01	TOTALE P.O.R. 2000 - 2006 TRASPORTI MISURA 6.1 FESR	13.872.557,29	0,00	13.872.557,29
U.P.B.	03.04.02	FONDO REGIONALE TRASPORTI			
<i>TITOLO</i>	<i>1</i>	<i>TITOLO 1: SPESE CORRENTI</i>	15.199.970,25	441.471.716,00	456.671.686,25
<i>TITOLO</i>	<i>2</i>	<i>TITOLO 2: SPESE IN CONTO CAPITALE</i>	34.106.657,50	13.000.000,00	47.106.657,50
	03.04.02	TOTALE FONDO REGIONALE TRASPORTI	49.306.627,75	454.471.716,00	503.778.343,75
U.P.B.	03.04.03	INVESTIMENTI E RIPIANO DISAVANZI			
<i>TITOLO</i>	<i>1</i>	<i>TITOLO 1: SPESE CORRENTI</i>	2.875.292,49	0,00	2.875.292,49
<i>TITOLO</i>	<i>2</i>	<i>TITOLO 2: SPESE IN CONTO CAPITALE</i>	101.051.955,38	11.600.000,00	112.651.955,38
	03.04.03	TOTALE INVESTIMENTI E RIPIANO DISAVANZI	103.927.247,87	11.600.000,00	115.527.247,87
U.P.B.	03.04.04	TRASFERIMENTI CORRENTI			
<i>TITOLO</i>	<i>1</i>	<i>TITOLO 1: SPESE CORRENTI</i>	12.421.467,24	41.452.161,30	53.873.628,54
<i>TITOLO</i>	<i>2</i>	<i>TITOLO 2: SPESE IN CONTO CAPITALE</i>	0,00	0,00	0,00
	03.04.04	TOTALE TRASFERIMENTI CORRENTI	12.421.467,24	41.452.161,30	53.873.628,54
U.P.B.	03.04.05	ATTUAZIONE PRT E PTS			
<i>TITOLO</i>	<i>1</i>	<i>TITOLO 1: SPESE CORRENTI</i>	858.601,21	4.050.000,00	4.908.601,21
	03.04.05	TOTALE ATTUAZIONE PRT E PTS	858.601,21	4.050.000,00	4.908.601,21
U.P.B.	03.04.06	INTESE ISTITUZIONALI DI PROGRAMMA SERVIZIO RETI ED INFRASTRUTTURE PER LA MOBILITA'			
<i>TITOLO</i>	<i>2</i>	<i>TITOLO 2: SPESE IN CONTO CAPITALE</i>	333.209.118,51	0,00	333.209.118,51
	03.04.06	TOTALE INTESE ISTITUZIONALI DI PROGRAMMA SERVIZIO RETI ED INFRASTRUTTURE PER LA MOBILITA'	333.209.118,51	0,00	333.209.118,51
	03.04	TOTALE SERVIZIO RETI ED INFRASTRUTTURE PER LA MOBILITA'	513.595.619,87	511.573.877,30	1.025.169.497,17



REGIONE PUGLIA
SERVIZIO BILANCIO E RAGIONERIA
 ESERCIZIO FINANZIARIO 2014
STATO DI PREVISIONE DELLE SPESE

SPESE			RESIDUI PRESUNTI	PREVISIONI DI COMPETENZA	PREVISIONI DI CASSA
SERVIZIO	03.05	SERVIZIO VERIFICA E CONTROLLO DEI SERVIZI DI TRASPORTO PUBBLICO LOCALE			
U.P.B.	03.05.01	VERIFICA E CONTROLLO DEI SERVIZI DI TRASPORTO PUBBLICO			
TITOLO	1	TITOLO 1: SPESE CORRENTI	50.000,00	50.000,00	100.000,00
	03.05.01	TOTALE VERIFICA E CONTROLLO DEI SERVIZI DI TRASPORTO PUBBLICO	50.000,00	50.000,00	100.000,00
	03.05	TOTALE SERVIZIO VERIFICA E CONTROLLO DEI SERVIZI DI TRASPORTO PUBBLICO LOCALE	50.000,00	50.000,00	100.000,00
	03	TOTALE AREA POLITICHE PER LA MOBILITA' E QUALITA' URBANA	717.748.801,62	513.698.877,30	1.231.447.678,92



REGIONE PUGLIA
SERVIZIO BILANCIO E RAGIONERIA
 ESERCIZIO FINANZIARIO 2014
STATO DI PREVISIONE DELLE SPESE

SPESE			RESIDUI PRESUNTI	PREVISIONI DI COMPETENZA	PREVISIONI DI CASSA
AREA INTERVENTO	04	AREA POLITICHE PER LA PROMOZIONE DEL TERRITORIO DEI SAPERI E DEI TALENTI			
SERVIZIO	04.00	DIREZIONE DI AREA POLITICHE PER LA PROMOZIONE DEL TERRITORIO DEI SAPERI E DEI TALENTI			
U.P.B.	04.00.01	COORDINAMENTO AREA 04			
TITOLO	1	TITOLO 1: SPESE CORRENTI	143.340,08	0,00	143.340,08
	04.00.01	TOTALE COORDINAMENTO AREA 04	143.340,08	0,00	143.340,08
	04.00	TOTALE DIREZIONE DI AREA POLITICHE PER LA PROMOZIONE DEL TERRITORIO DEI SAPERI E DEI TALENTI	143.340,08	0,00	143.340,08



REGIONE PUGLIA
SERVIZIO BILANCIO E RAGIONERIA
 ESERCIZIO FINANZIARIO 2014
STATO DI PREVISIONE DELLE SPESE

SPESE			RESIDUI PRESUNTI	PREVISIONI DI COMPETENZA	PREVISIONI DI CASSA
SERVIZIO	04.01	SERVIZIO CULTURA E SPETTACOLO			
U.P.B.	04.01.01	INTERVENTI DI PROMOZIONE DELLE ATTIVIT@ CULTURALI			
TITOLO	1	TITOLO 1: SPESE CORRENTI	8.329.392,21	8.385.150,00	16.714.542,21
TITOLO	2	TITOLO 2: SPESE IN CONTO CAPITALE	0,00	0,00	0,00
	04.01.01	TOTALE INTERVENTI DI PROMOZIONE DELLE ATTIVIT@ CULTURALI	8.329.392,21	8.385.150,00	16.714.542,21
U.P.B.	04.01.02	INTESE ISTITUZIONALI DI PROGRAMMA SERVIZIO CULTURA E SPETTACOLO			
TITOLO	1	TITOLO 1: SPESE CORRENTI	500.139,35	0,00	500.139,35
	04.01.02	TOTALE INTESE ISTITUZIONALI DI PROGRAMMA SERVIZIO CULTURA E SPETTACOLO	500.139,35	0,00	500.139,35
	04.01	TOTALE SERVIZIO CULTURA E SPETTACOLO	8.829.531,56	8.385.150,00	17.214.681,56



REGIONE PUGLIA
SERVIZIO BILANCIO E RAGIONERIA
 ESERCIZIO FINANZIARIO 2014
STATO DI PREVISIONE DELLE SPESE

SPESE			RESIDUI PRESUNTI	PREVISIONI DI COMPETENZA	PREVISIONI DI CASSA
SERVIZIO	04.02	SERVIZIO MEDITERRANEO			
U.P.B.	04.02.01	MEDITERRANEO			
TITOLO	1	TITOLO 1: SPESE CORRENTI	19.535.942,65	570.840,00	20.106.782,65
TITOLO	2	TITOLO 2: SPESE IN CONTO CAPITALE	49.684.326,71	0,00	49.684.326,71
	04.02.01	TOTALE MEDITERRANEO	69.220.269,36	570.840,00	69.791.109,36
	04.02	TOTALE SERVIZIO MEDITERRANEO	69.220.269,36	570.840,00	69.791.109,36



REGIONE PUGLIA
SERVIZIO BILANCIO E RAGIONERIA
ESERCIZIO FINANZIARIO 2014
STATO DI PREVISIONE DELLE SPESE

SPESE			RESIDUI PRESUNTI	PREVISIONI DI COMPETENZA	PREVISIONI DI CASSA
SERVIZIO	04.03	SERVIZIO BENI CULTURALI			
U.P.B.	04.03.01	BENI BIBLIOTECARI			
<i>TITOLO</i>	<i>1</i>	<i>TITOLO 1: SPESE CORRENTI</i>	194.747,00	63.000,00	257.747,00
<i>TITOLO</i>	<i>2</i>	<i>TITOLO 2: SPESE IN CONTO CAPITALE</i>	95.120,92	192.000,00	287.120,92
	04.03.01	TOTALE BENI BIBLIOTECARI	289.867,92	255.000,00	544.867,92
U.P.B.	04.03.02	P.O.R. 2000 2006 PATRIMONIO CULTURALE PUBBLICO			
<i>TITOLO</i>	<i>2</i>	<i>TITOLO 2: SPESE IN CONTO CAPITALE</i>	22.876.152,56	0,00	22.876.152,56
	04.03.02	TOTALE P.O.R. 2000 2006 PATRIMONIO CULTURALE PUBBLICO	22.876.152,56	0,00	22.876.152,56
U.P.B.	04.03.03	INTESE ISTITUZIONALI DI PROGRAMMA SERVIZIO BENI CULTURALI			
<i>TITOLO</i>	<i>2</i>	<i>TITOLO 2: SPESE IN CONTO CAPITALE</i>	163.790.907,07	0,00	163.790.907,07
	04.03.03	TOTALE INTESE ISTITUZIONALI DI PROGRAMMA SERVIZIO BENI CULTURALI	163.790.907,07	0,00	163.790.907,07
	04.03	TOTALE SERVIZIO BENI CULTURALI	186.956.927,55	255.000,00	187.211.927,55



REGIONE PUGLIA
SERVIZIO BILANCIO E RAGIONERIA
ESERCIZIO FINANZIARIO 2014
STATO DI PREVISIONE DELLE SPESE

SPESE			RESIDUI PRESUNTI	PREVISIONI DI COMPETENZA	PREVISIONI DI CASSA
SERVIZIO	04.04	SERVIZIO SCUOLA, UNIVERSITA' E RICERCA			
U.P.B.	04.04.01	INTERVENTI IN MATERIA DI PUBBLICA ISTRUZIONE E DIRITTO ALLO STUDIO			
<i>TITOLO</i>	<i>1</i>	<i>TITOLO 1: SPESE CORRENTI</i>	11.117.296,42	9.870.000,00	20.987.296,42
<i>TITOLO</i>	<i>2</i>	<i>TITOLO 2: SPESE IN CONTO CAPITALE</i>	22.817.412,54	400.000,00	23.217.412,54
	04.04.01	TOTALE INTERVENTI IN MATERIA DI PUBBLICA ISTRUZIONE E DIRITTO ALLO STUDIO	33.934.708,96	10.270.000,00	44.204.708,96
U.P.B.	04.04.02	UNIVERSITA' E RICERCA			
<i>TITOLO</i>	<i>1</i>	<i>TITOLO 1: SPESE CORRENTI</i>	5.835.006,85	17.752.500,93	23.587.507,78
	04.04.02	TOTALE UNIVERSITA' E RICERCA	5.835.006,85	17.752.500,93	23.587.507,78
U.P.B.	04.04.03	INTESE ISTITUZIONALI DI PROGRAMMA SERVIZIO SCUOLA, UNIVERSITA' E RICERCA			
<i>TITOLO</i>	<i>1</i>	<i>TITOLO 1: SPESE CORRENTI</i>	0,00	0,00	0,00
<i>TITOLO</i>	<i>2</i>	<i>TITOLO 2: SPESE IN CONTO CAPITALE</i>	40.876.579,74	0,00	40.876.579,74
	04.04.03	TOTALE INTESE ISTITUZIONALI DI PROGRAMMA SERVIZIO SCUOLA, UNIVERSITA' E RICERCA	40.876.579,74	0,00	40.876.579,74
	04.04	TOTALE SERVIZIO SCUOLA, UNIVERSITA' E RICERCA	80.646.295,55	28.022.500,93	108.668.796,48



REGIONE PUGLIA
SERVIZIO BILANCIO E RAGIONERIA
ESERCIZIO FINANZIARIO 2014
STATO DI PREVISIONE DELLE SPESE

SPESE			RESIDUI PRESUNTI	PREVISIONI DI COMPETENZA	PREVISIONI DI CASSA
SERVIZIO	04.05	SERVIZIO TURISMO			
U.P.B.	04.05.01	POR 2000 - 2006 TURISMO			
TITOLO	2	TITOLO 2: SPESE IN CONTO CAPITALE	374.670,62	0,00	374.670,62
	04.05.01	TOTALE POR 2000 - 2006 TURISMO	374.670,62	0,00	374.670,62
U.P.B.	04.05.02	PROMOZIONE DEL SETTORE TURISTICO			
TITOLO	1	TITOLO 1: SPESE CORRENTI	2.023.943,49	5.153.768,82	7.177.712,31
TITOLO	2	TITOLO 2: SPESE IN CONTO CAPITALE	981.809,13	0,00	981.809,13
	04.05.02	TOTALE PROMOZIONE DEL SETTORE TURISTICO	3.005.752,62	5.153.768,82	8.159.521,44
	04.05	TOTALE SERVIZIO TURISMO	3.380.423,24	5.153.768,82	8.534.192,06
	04	TOTALE AREA POLITICHE PER LA PROMOZIONE DEL TERRITORIO DEI SAPERI E DEI TALENTI	349.176.787,34	42.387.259,75	391.564.047,09



REGIONE PUGLIA
SERVIZIO BILANCIO E RAGIONERIA
ESERCIZIO FINANZIARIO 2014
STATO DI PREVISIONE DELLE SPESE

SPESE			RESIDUI PRESUNTI	PREVISIONI DI COMPETENZA	PREVISIONI DI CASSA
AREA INTERVENTO	05	AREA POLITICHE PER LA PROMOZIONE DELLA SALUTE DELLE PERSONE E DELLE PARI OPPORTUNITA'			
SERVIZIO	05.01	SERVIZIO BENESSERE DELLE PERSONE E QUALITA' SOCIALE			
U.P.B.	05.01.01	INTERVENTI REGIONALI IN MATERIA DI SERVIZI SOCIO-ASSISTENZIALI			
TITOLO	1	TITOLO 1: SPESE CORRENTI	17.470.300,40	5.505.000,00	22.975.300,40
TITOLO	2	TITOLO 2: SPESE IN CONTO CAPITALE	25.309.822,10	0,00	25.309.822,10
	05.01.01	TOTALE INTERVENTI REGIONALI IN MATERIA DI SERVIZI SOCIO-ASSISTENZIALI	42.780.122,50	5.505.000,00	48.285.122,50
U.P.B.	05.01.02	ASSISTENZA SOCIALE PER PARTICOLARI CATEGORIE			
TITOLO	1	TITOLO 1: SPESE CORRENTI	11.737.145,50	1.587.910,59	13.325.056,09
TITOLO	2	TITOLO 2: SPESE IN CONTO CAPITALE	0,00	0,00	0,00
	05.01.02	TOTALE ASSISTENZA SOCIALE PER PARTICOLARI CATEGORIE	11.737.145,50	1.587.910,59	13.325.056,09
	05.01	TOTALE SERVIZIO BENESSERE DELLE PERSONE E QUALITA' SOCIALE	54.517.268,00	7.092.910,59	61.610.178,59



REGIONE PUGLIA
SERVIZIO BILANCIO E RAGIONERIA
 ESERCIZIO FINANZIARIO 2014
STATO DI PREVISIONE DELLE SPESE

SPESE			RESIDUI PRESUNTI	PREVISIONI DI COMPETENZA	PREVISIONI DI CASSA
SERVIZIO	05.02	SERVIZIO PROGRAMMAZIONE ED INTEGRAZIONE SERVIZI SOCIALI			
U.P.B.	05.02.01	PROGRAMMAZIONE SOCIALE E INTEGRAZIONE			
TITOLO	1	TITOLO 1: SPESE CORRENTI	120.983.530,95	28.941.304,95	149.924.835,90
	05.02.01	TOTALE PROGRAMMAZIONE SOCIALE E INTEGRAZIONE	120.983.530,95	28.941.304,95	149.924.835,90
U.P.B.	05.02.02	INTESE ISTITUZIONALI DI PROGRAMMA SERVIZIO PROGRAMMAZIONE ED INTEGRAZIONE SERVIZI SOCIALI			
TITOLO	1	TITOLO 1: SPESE CORRENTI	414.167,33	0,00	414.167,33
TITOLO	2	TITOLO 2: SPESE IN CONTO CAPITALE	0,00	0,00	0,00
	05.02.02	TOTALE INTESE ISTITUZIONALI DI PROGRAMMA SERVIZIO PROGRAMMAZIONE ED INTEGRAZIONE SERVIZI SOCIALI	414.167,33	0,00	414.167,33
	05.02	TOTALE SERVIZIO PROGRAMMAZIONE ED INTEGRAZIONE SERVIZI SOCIALI	121.397.698,28	28.941.304,95	150.339.003,23



REGIONE PUGLIA
SERVIZIO BILANCIO E RAGIONERIA
 ESERCIZIO FINANZIARIO 2014
STATO DI PREVISIONE DELLE SPESE

SPESE			RESIDUI PRESUNTI	PREVISIONI DI COMPETENZA	PREVISIONI DI CASSA
SERVIZIO	05.04	SERVIZIO SPORT PER TUTTI			
U.P.B.	05.04.01	INTERVENTI REGIONALI PER LO SPORT			
TITOLO	1	TITOLO 1: SPESE CORRENTI	1.550.620,19	767.098,74	2.317.718,93
TITOLO	2	TITOLO 2: SPESE IN CONTO CAPITALE	2.347.544,02	456.901,26	2.804.445,28
	05.04.01	TOTALE INTERVENTI REGIONALI PER LO SPORT	3.898.164,21	1.224.000,00	5.122.164,21
	05.04	TOTALE SERVIZIO SPORT PER TUTTI	3.898.164,21	1.224.000,00	5.122.164,21



REGIONE PUGLIA
SERVIZIO BILANCIO E RAGIONERIA
ESERCIZIO FINANZIARIO 2014
STATO DI PREVISIONE DELLE SPESE

SPESE			RESIDUI PRESUNTI	PREVISIONI DI COMPETENZA	PREVISIONI DI CASSA
SERVIZIO	05.05	SERVIZIO ACCREDITAMENTO E PROGRAMMAZIONE SANITARIA			
U.P.B.	05.05.02	FONDO SANITARIO REGIONALE DI PARTE CORRENTE			
<i>TITOLO</i>	<i>1</i>	<i>TITOLO 1: SPESE CORRENTI</i>	16.981.725,57	16.000.000,00	32.981.725,57
	05.05.02	TOTALE FONDO SANITARIO REGIONALE DI PARTE CORRENTE	16.981.725,57	16.000.000,00	32.981.725,57
U.P.B.	05.05.03	DISAVANZI E RIPIANO MAGGIORE SPESA CORRENTE SERVIZIO SANITARIO			
<i>TITOLO</i>	<i>1</i>	<i>TITOLO 1: SPESE CORRENTI</i>	0,00	0,00	0,00
<i>TITOLO</i>	<i>2</i>	<i>TITOLO 2: SPESE IN CONTO CAPITALE</i>	0,00	0,00	0,00
	05.05.03	TOTALE DISAVANZI E RIPIANO MAGGIORE SPESA CORRENTE SERVIZIO SANITARIO	0,00	0,00	0,00
U.P.B.	05.05.04	ASSISTENZA SANITARIA			
<i>TITOLO</i>	<i>1</i>	<i>TITOLO 1: SPESE CORRENTI</i>	0,00	0,00	0,00
<i>TITOLO</i>	<i>2</i>	<i>TITOLO 2: SPESE IN CONTO CAPITALE</i>	16.450.943,84	0,00	16.450.943,84
	05.05.04	TOTALE ASSISTENZA SANITARIA	16.450.943,84	0,00	16.450.943,84
U.P.B.	05.05.05	INFRASTRUTTURE SANITARIE E SPESE IN CONTO CAPITALE			
<i>TITOLO</i>	<i>1</i>	<i>TITOLO 1: SPESE CORRENTI</i>	0,00	0,00	0,00
<i>TITOLO</i>	<i>2</i>	<i>TITOLO 2: SPESE IN CONTO CAPITALE</i>	419.823.769,49	1.400.000,00	421.223.769,49
	05.05.05	TOTALE INFRASTRUTTURE SANITARIE E SPESE IN CONTO CAPITALE	419.823.769,49	1.400.000,00	421.223.769,49
U.P.B.	05.05.06	INTESE ISTITUZIONALI DI PROGRAMMA SERVIZIO ACCREDITAMENTO E PROGRAMMAZIONE SANITARIA			
<i>TITOLO</i>	<i>1</i>	<i>TITOLO 1: SPESE CORRENTI</i>	673.660,53	0,00	673.660,53
<i>TITOLO</i>	<i>2</i>	<i>TITOLO 2: SPESE IN CONTO CAPITALE</i>	58.119.459,61	0,00	58.119.459,61
	05.05.06	TOTALE INTESE ISTITUZIONALI DI PROGRAMMA SERVIZIO ACCREDITAMENTO E PROGRAMMAZIONE SANITARIA	58.793.120,14	0,00	58.793.120,14
	05.05	TOTALE SERVIZIO ACCREDITAMENTO E PROGRAMMAZIONE SANITARIA	512.049.559,04	17.400.000,00	529.449.559,04



REGIONE PUGLIA
SERVIZIO BILANCIO E RAGIONERIA
ESERCIZIO FINANZIARIO 2014
STATO DI PREVISIONE DELLE SPESE

SPESE			RESIDUI PRESUNTI	PREVISIONI DI COMPETENZA	PREVISIONI DI CASSA
SERVIZIO	05.06	SERVIZIO ASSISTENZA OSPEDALIERA E SPECIALISTICA			
U.P.B.	05.06.01	ASSISTENZA OSPEDALIERA E SPECIALISTICA			
TITOLO	1	TITOLO 1: SPESE CORRENTI	26.300.387,65	92.280.401,93	118.580.789,58
TITOLO	2	TITOLO 2: SPESE IN CONTO CAPITALE	600.000,00	0,00	600.000,00
	05.06.01	TOTALE ASSISTENZA OSPEDALIERA E SPECIALISTICA	26.900.387,65	92.280.401,93	119.180.789,58
	05.06	TOTALE SERVIZIO ASSISTENZA OSPEDALIERA E SPECIALISTICA	26.900.387,65	92.280.401,93	119.180.789,58



REGIONE PUGLIA
SERVIZIO BILANCIO E RAGIONERIA
 ESERCIZIO FINANZIARIO 2014
STATO DI PREVISIONE DELLE SPESE

SPESE			RESIDUI PRESUNTI	PREVISIONI DI COMPETENZA	PREVISIONI DI CASSA
SERVIZIO	05.07	SERVIZIO ASSISTENZA TERRITORIALE E PREVENZIONE			
U.P.B.	05.07.01	ASSISTENZA TERRITORIALE PREVENZIONE			
TITOLO	1	TITOLO 1: SPESE CORRENTI	33.031.210,19	60.303.892,00	93.335.102,19
TITOLO	2	TITOLO 2: SPESE IN CONTO CAPITALE	0,00	0,00	0,00
	05.07.01	TOTALE ASSISTENZA TERRITORIALE PREVENZIONE	33.031.210,19	60.303.892,00	93.335.102,19
	05.07	TOTALE SERVIZIO ASSISTENZA TERRITORIALE E PREVENZIONE	33.031.210,19	60.303.892,00	93.335.102,19



REGIONE PUGLIA
SERVIZIO BILANCIO E RAGIONERIA
ESERCIZIO FINANZIARIO 2014
STATO DI PREVISIONE DELLE SPESE

SPESE			RESIDUI PRESUNTI	PREVISIONI DI COMPETENZA	PREVISIONI DI CASSA
SERVIZIO	05.08	SERVIZIO GESTIONE ACCENTRATA FINANZA SANITARIA REGIONALE			
U.P.B.	05.08.01	GESTIONE ACCENTRATA FINANZA SANITARIA			
TITOLO	1	TITOLO 1: SPESE CORRENTI	10.599.516,54	6.560.358.813,00	6.570.958.329,54
TITOLO	2	TITOLO 2: SPESE IN CONTO CAPITALE	660.599,40	70.000.000,00	70.660.599,40
	05.08.01	TOTALE GESTIONE ACCENTRATA FINANZA SANITARIA	11.260.115,94	6.630.358.813,00	6.641.618.928,94
	05.08	TOTALE SERVIZIO GESTIONE ACCENTRATA FINANZA SANITARIA REGIONALE	11.260.115,94	6.630.358.813,00	6.641.618.928,94
	05	TOTALE AREA POLITICHE PER LA PROMOZIONE DELLA SALUTE DELLE PERSONE E DELLE PARI OPPORTUNITA	763.054.403,31	6.837.601.322,47	7.600.655.725,78



REGIONE PUGLIA
SERVIZIO BILANCIO E RAGIONERIA
 ESERCIZIO FINANZIARIO 2014
STATO DI PREVISIONE DELLE SPESE

SPESE			RESIDUI PRESUNTI	PREVISIONI DI COMPETENZA	PREVISIONI DI CASSA
AREA INTERVENTO	06	AREA FINANZA E CONTROLLI			
SERVIZIO	06.00	DIREZIONE DI AREA FINANZA E CONTROLLI			
U.P.B.	06.00.01	UFFICIO STATISTICO AREA 06			
TITOLO	1	TITOLO 1: SPESE CORRENTI	254.809,17	62.460,00	317.269,17
	06.00.01	TOTALE UFFICIO STATISTICO AREA 06	254.809,17	62.460,00	317.269,17
	06.00	TOTALE DIREZIONE DI AREA FINANZA E CONTROLLI	254.809,17	62.460,00	317.269,17



REGIONE PUGLIA
SERVIZIO BILANCIO E RAGIONERIA
 ESERCIZIO FINANZIARIO 2014
STATO DI PREVISIONE DELLE SPESE

SPESE			RESIDUI PRESUNTI	PREVISIONI DI COMPETENZA	PREVISIONI DI CASSA
SERVIZIO	06.01	SERVIZIO FINANZE			
U.P.B.	06.01.01	FINANZE			
TITOLO	1	TITOLO 1: SPESE CORRENTI	32.722.354,68	52.095.000,00	84.817.354,68
	06.01.01	TOTALE FINANZE	32.722.354,68	52.095.000,00	84.817.354,68
	06.01	TOTALE SERVIZIO FINANZE	32.722.354,68	52.095.000,00	84.817.354,68



REGIONE PUGLIA
SERVIZIO BILANCIO E RAGIONERIA
ESERCIZIO FINANZIARIO 2014
STATO DI PREVISIONE DELLE SPESE

SPESE			RESIDUI PRESUNTI	PREVISIONI DI COMPETENZA	PREVISIONI DI CASSA
SERVIZIO	06.02	SERVIZIO BILANCIO E RAGIONERIA			
U.P.B.	06.02.01	FONDI DI RISERVA E FONDI SPECIALI			
<i>TITOLO</i>	<i>1</i>	<i>TITOLO 1: SPESE CORRENTI</i>	0,00	5.667.443.276,03	6.379.646.820,05
	06.02.01	TOTALE FONDI DI RISERVA E FONDI SPECIALI	0,00	5.667.443.276,03	6.379.646.820,05
U.P.B.	06.02.02	ONERI DI GESTIONE FINANZIARIA			
<i>TITOLO</i>	<i>1</i>	<i>TITOLO 1: SPESE CORRENTI</i>	622.174,18	6.454.000,00	7.076.174,18
<i>TITOLO</i>	<i>2</i>	<i>TITOLO 2: SPESE IN CONTO CAPITALE</i>	0,00	0,00	0,00
<i>TITOLO</i>	<i>3</i>	<i>TITOLO 3: SPESE PER RIMBORSO DI MUTUI E PRESTITI</i>	3.273.966,44	0,00	3.273.966,44
	06.02.02	TOTALE ONERI DI GESTIONE FINANZIARIA	3.896.140,62	6.454.000,00	10.350.140,62
U.P.B.	06.02.03	MUTUI DIRETTI			
<i>TITOLO</i>	<i>1</i>	<i>TITOLO 1: SPESE CORRENTI</i>	0,00	66.253.476,05	66.253.476,05
<i>TITOLO</i>	<i>3</i>	<i>TITOLO 3: SPESE PER RIMBORSO DI MUTUI E PRESTITI</i>	0,00	175.845.965,12	175.845.965,12
	06.02.03	TOTALE MUTUI DIRETTI	0,00	242.099.441,17	242.099.441,17
U.P.B.	06.02.04	MUTUI CON ONERI A CARICO DELLO STATO			
<i>TITOLO</i>	<i>1</i>	<i>TITOLO 1: SPESE CORRENTI</i>	0,00	698.010,34	698.010,34
<i>TITOLO</i>	<i>3</i>	<i>TITOLO 3: SPESE PER RIMBORSO DI MUTUI E PRESTITI</i>	0,00	3.196.375,31	3.196.375,31
	06.02.04	TOTALE MUTUI CON ONERI A CARICO DELLO STATO	0,00	3.894.385,65	3.894.385,65
U.P.B.	06.02.05	RUOLI DI SPESA FISSA - CONCORSO REGIONALE NEGLI INTERESSI			
<i>TITOLO</i>	<i>1</i>	<i>TITOLO 1: SPESE CORRENTI</i>	0,00	3.619.034,61	3.619.034,61
	06.02.05	TOTALE RUOLI DI SPESA FISSA - CONCORSO REGIONALE NEGLI INTERESSI	0,00	3.619.034,61	3.619.034,61
U.P.B.	06.02.06	MUTUI NON PIU' ASSISTITI DA CONTIBUTO STATALE			
<i>TITOLO</i>	<i>1</i>	<i>TITOLO 1: SPESE CORRENTI</i>	0,00	1.814.406,42	1.814.406,42
<i>TITOLO</i>	<i>3</i>	<i>TITOLO 3: SPESE PER RIMBORSO DI MUTUI E PRESTITI</i>	0,00	9.274.694,62	9.274.694,62
	06.02.06	TOTALE MUTUI NON PIU' ASSISTITI DA CONTIBUTO STATALE	0,00	11.089.101,04	11.089.101,04
U.P.B.	06.02.07	FONDI PER PRESTAZIONE DI GARANZIE FINANZIARIE			



REGIONE PUGLIA
SERVIZIO BILANCIO E RAGIONERIA
ESERCIZIO FINANZIARIO 2014
STATO DI PREVISIONE DELLE SPESE

SPESE			RESIDUI PRESUNTI	PREVISIONI DI COMPETENZA	PREVISIONI DI CASSA
<i>TITOLO</i>	2	<i>TITOLO 2: SPESE IN CONTO CAPITALE</i>	0,00	157.807.680,00	157.807.680,00
	06.02.07	TOTALE FONDI PER PRESTAZIONE DI GARANZIE FINANZIARIE	0,00	157.807.680,00	157.807.680,00
U.P.B.	06.02.08	FONDI PER COPERTURA RISCHI SU GARANZIE			
<i>TITOLO</i>	2	<i>TITOLO 2: SPESE IN CONTO CAPITALE</i>	0,00	31.561.536,00	31.561.536,00
	06.02.08	TOTALE FONDI PER COPERTURA RISCHI SU GARANZIE	0,00	31.561.536,00	31.561.536,00
	06.02	TOTALE SERVIZIO BILANCIO E RAGIONERIA	3.896.140,62	6.123.968.454,50	6.840.068.139,14



REGIONE PUGLIA
SERVIZIO BILANCIO E RAGIONERIA
 ESERCIZIO FINANZIARIO 2014
STATO DI PREVISIONE DELLE SPESE

SPESE			RESIDUI PRESUNTI	PREVISIONI DI COMPETENZA	PREVISIONI DI CASSA
SERVIZIO	06.03	SERVIZIO CONTROLLI			
U.P.B.	06.03.01	CONTROLLI			
TITOLO	1	TITOLO 1: SPESE CORRENTI	542.651,82	400.000,00	942.651,82
TITOLO	2	TITOLO 2: SPESE IN CONTO CAPITALE	55.500,00	0,00	55.500,00
	06.03.01	TOTALE CONTROLLI	598.151,82	400.000,00	998.151,82
	06.03	TOTALE SERVIZIO CONTROLLI	598.151,82	400.000,00	998.151,82



REGIONE PUGLIA
SERVIZIO BILANCIO E RAGIONERIA
 ESERCIZIO FINANZIARIO 2014
STATO DI PREVISIONE DELLE SPESE

SPESE			RESIDUI PRESUNTI	PREVISIONI DI COMPETENZA	PREVISIONI DI CASSA
SERVIZIO	06.04	SERVIZIO DEMANIO E PATRIMONIO			
U.P.B.	06.04.01	DEMANIO E PATRIMONIO			
<i>TITOLO</i>	<i>1</i>	<i>TITOLO 1: SPESE CORRENTI</i>	470.735,50	164.200,00	634.935,50
<i>TITOLO</i>	<i>2</i>	<i>TITOLO 2: SPESE IN CONTO CAPITALE</i>	13.465.593,73	3.926.129,93	17.391.723,66
	06.04.01	TOTALE DEMANIO E PATRIMONIO	13.936.329,23	4.090.329,93	18.026.659,16
U.P.B.	06.04.02	DEMANIO MARITTIMO			
<i>TITOLO</i>	<i>2</i>	<i>TITOLO 2: SPESE IN CONTO CAPITALE</i>	0,00	0,00	0,00
	06.04.02	TOTALE DEMANIO MARITTIMO	0,00	0,00	0,00
	06.04	TOTALE SERVIZIO DEMANIO E PATRIMONIO	13.936.329,23	4.090.329,93	18.026.659,16



REGIONE PUGLIA
SERVIZIO BILANCIO E RAGIONERIA
 ESERCIZIO FINANZIARIO 2014
STATO DI PREVISIONE DELLE SPESE

SPESE			RESIDUI PRESUNTI	PREVISIONI DI COMPETENZA	PREVISIONI DI CASSA
SERVIZIO	06.05	SERVIZIO PROVVEDITORATO ED ECONOMATO			
U.P.B.	06.05.01	SPESE FUNZIONAMENTO UFFICI REG.LI			
TITOLO	1	TITOLO 1: SPESE CORRENTI	12.273.318,28	25.918.000,00	38.191.318,28
TITOLO	2	TITOLO 2: SPESE IN CONTO CAPITALE	0,00	100.000,00	100.000,00
	06.05.01	TOTALE SPESE FUNZIONAMENTO UFFICI REG.LI	12.273.318,28	26.018.000,00	38.291.318,28
	06.05	TOTALE SERVIZIO PROVVEDITORATO ED ECONOMATO	12.273.318,28	26.018.000,00	38.291.318,28
	06	TOTALE AREA FINANZA E CONTROLLI	63.681.103,80	6.206.634.244,43	6.982.518.892,25



REGIONE PUGLIA
SERVIZIO BILANCIO E RAGIONERIA
 ESERCIZIO FINANZIARIO 2014
STATO DI PREVISIONE DELLE SPESE

SPESE			RESIDUI PRESUNTI	PREVISIONI DI COMPETENZA	PREVISIONI DI CASSA
AREA INTERVENTO	08	AREA ORGANIZZAZIONE E RIFORMA DELL'AMMINISTRAZIONE			
SERVIZIO	08.00	DIREZIONE DI AREA ORGANIZZAZIONE E RIFORMA DELL'AMMINISTRAZIONE			
U.P.B.	08.00.01	COORDINAMENTO AREA 08			
TITOLO	1	TITOLO 1: SPESE CORRENTI	2.000,00	200.000,00	202.000,00
	08.00.01	TOTALE COORDINAMENTO AREA 08	2.000,00	200.000,00	202.000,00
	08.00	TOTALE DIREZIONE DI AREA ORGANIZZAZIONE E RIFORMA DELL'AMMINISTRAZIONE	2.000,00	200.000,00	202.000,00



REGIONE PUGLIA
SERVIZIO BILANCIO E RAGIONERIA
 ESERCIZIO FINANZIARIO 2014
STATO DI PREVISIONE DELLE SPESE

SPESE			RESIDUI PRESUNTI	PREVISIONI DI COMPETENZA	PREVISIONI DI CASSA
SERVIZIO	08.01	SERVIZIO PERSONALE E ORGANIZZAZIONE			
U.P.B.	08.01.01	PERSONALE			
TITOLO	1	TITOLO 1: SPESE CORRENTI	57.395.849,31	155.818.037,22	213.213.886,53
	08.01.01	TOTALE PERSONALE	57.395.849,31	155.818.037,22	213.213.886,53
	08.01	TOTALE SERVIZIO PERSONALE E ORGANIZZAZIONE	57.395.849,31	155.818.037,22	213.213.886,53



REGIONE PUGLIA
SERVIZIO BILANCIO E RAGIONERIA
 ESERCIZIO FINANZIARIO 2014
STATO DI PREVISIONE DELLE SPESE

SPESE			RESIDUI PRESUNTI	PREVISIONI DI COMPETENZA	PREVISIONI DI CASSA
SERVIZIO	08.02	SERVIZIO ENTI LOCALI E DECENTRAMENTO			
U.P.B.	08.02.01	ENTI LOCALI			
TITOLO	1	TITOLO 1: SPESE CORRENTI	29.839,64	10.302.000,00	10.331.839,64
TITOLO	2	TITOLO 2: SPESE IN CONTO CAPITALE	9.175,20	20.000,00	29.175,20
	08.02.01	TOTALE ENTI LOCALI	39.014,84	10.322.000,00	10.361.014,84
	08.02	TOTALE SERVIZIO ENTI LOCALI E DECENTRAMENTO	39.014,84	10.322.000,00	10.361.014,84



REGIONE PUGLIA
SERVIZIO BILANCIO E RAGIONERIA
 ESERCIZIO FINANZIARIO 2014
STATO DI PREVISIONE DELLE SPESE

SPESE			RESIDUI PRESUNTI	PREVISIONI DI COMPETENZA	PREVISIONI DI CASSA
SERVIZIO	08.03	SERVIZIO AFFARI GENERALI			
U.P.B.	08.03.01	ONERI COMUNI NON RIPARTITI			
TITOLO	1	TITOLO 1: SPESE CORRENTI	1.416.301,83	6.650.000,00	8.066.301,83
	08.03.01	TOTALE ONERI COMUNI NON RIPARTITI	1.416.301,83	6.650.000,00	8.066.301,83
	08.03	TOTALE SERVIZIO AFFARI GENERALI	1.416.301,83	6.650.000,00	8.066.301,83



REGIONE PUGLIA
SERVIZIO BILANCIO E RAGIONERIA
 ESERCIZIO FINANZIARIO 2014
STATO DI PREVISIONE DELLE SPESE

SPESE			RESIDUI PRESUNTI	PREVISIONI DI COMPETENZA	PREVISIONI DI CASSA
SERVIZIO	08.04	SERVIZIO COMUNICAZIONE ISTITUZIONALE			
U.P.B.	08.04.01	COMUNICAZIONE ISTITUZIONALE			
TITOLO	1	TITOLO 1: SPESE CORRENTI	521.078,38	750.000,00	1.271.078,38
	08.04.01	TOTALE COMUNICAZIONE ISTITUZIONALE	521.078,38	750.000,00	1.271.078,38
	08.04	TOTALE SERVIZIO COMUNICAZIONE ISTITUZIONALE	521.078,38	750.000,00	1.271.078,38
	08	TOTALE AREA ORGANIZZAZIONE E RIFORMA DELL'AMMINISTRAZIONE	59.374.244,36	173.740.037,22	233.114.281,58



REGIONE PUGLIA
SERVIZIO BILANCIO E RAGIONERIA
 ESERCIZIO FINANZIARIO 2014
STATO DI PREVISIONE DELLE SPESE

SPESE			RESIDUI PRESUNTI	PREVISIONI DI COMPETENZA	PREVISIONI DI CASSA
AREA INTERVENTO	09	AREA POLITICHE PER LA RIQUALIFICAZIONE, LA TUTELA E LA SICUREZZA AMBIENTALE E PER L'ATTUAZIONE DELLE OPERE PUBBLICHE			
SERVIZIO	09.00	DIREZIONE DI AREA POLITICHE PER LA RIQUALIFICAZIONE, LA TUTELA E LA SICUREZZA AMBIENTALE E PER L'ATTUAZIONE DELLE OPERE PUBBLICHE			
TITOLO	1	TITOLO 1: SPESE CORRENTI	0,00	0,00	0,00
	09.00	TOTALE DIREZIONE DI AREA POLITICHE PER LA RIQUALIFICAZIONE, LA TUTELA E LA SICUREZZA AMBIENTALE E PER L'ATTUAZIONE DELLE OPERE PUBBLICHE	0,00	0,00	0,00



REGIONE PUGLIA
SERVIZIO BILANCIO E RAGIONERIA
ESERCIZIO FINANZIARIO 2014
STATO DI PREVISIONE DELLE SPESE

SPESE			RESIDUI PRESUNTI	PREVISIONI DI COMPETENZA	PREVISIONI DI CASSA
SERVIZIO	09.01	SERVIZIO LAVORI PUBBLICI			
U.P.B.	09.01.01	INTERVENTI PER PUBBLICHE CALAMIT@			
TITOLO	1	TITOLO 1: SPESE CORRENTI	2.935.326,37	400.000,00	3.335.326,37
TITOLO	2	TITOLO 2: SPESE IN CONTO CAPITALE	12.898.906,45	6.000.000,00	18.898.906,45
	09.01.01	TOTALE INTERVENTI PER PUBBLICHE CALAMIT@	15.834.232,82	6.400.000,00	22.234.232,82
U.P.B.	09.01.02	VIABILIT@			
TITOLO	1	TITOLO 1: SPESE CORRENTI	0,00	20.000,00	20.000,00
TITOLO	2	TITOLO 2: SPESE IN CONTO CAPITALE	139.852.467,19	0,00	139.852.467,19
	09.01.02	TOTALE VIABILIT@	139.852.467,19	20.000,00	139.872.467,19
U.P.B.	09.01.03	PORTI, INFRASTRUTTURE MARITTIME E DIFESA DELLE COSTE			
TITOLO	1	TITOLO 1: SPESE CORRENTI	983.842,56	650.000,00	1.633.842,56
TITOLO	2	TITOLO 2: SPESE IN CONTO CAPITALE	2.999.125,06	1.000,00	3.000.125,06
	09.01.03	TOTALE PORTI, INFRASTRUTTURE MARITTIME E DIFESA DELLE COSTE	3.982.967,62	651.000,00	4.633.967,62
U.P.B.	09.01.04	INTERVENTI REGIONALI IN MATERIA DI INFRASTRUTTURE			
TITOLO	1	TITOLO 1: SPESE CORRENTI	2.151.702,93	100.000,00	2.251.702,93
TITOLO	2	TITOLO 2: SPESE IN CONTO CAPITALE	169.614.829,91	629.729,60	170.244.559,51
	09.01.04	TOTALE INTERVENTI REGIONALI IN MATERIA DI INFRASTRUTTURE	171.766.532,84	729.729,60	172.496.262,44
U.P.B.	09.01.05	POR 2000 - 2006 LAVORI PUBBLICI			
TITOLO	2	TITOLO 2: SPESE IN CONTO CAPITALE	138.455.132,64	0,00	138.455.132,64
	09.01.05	TOTALE POR 2000 - 2006 LAVORI PUBBLICI	138.455.132,64	0,00	138.455.132,64
U.P.B.	09.01.06	DATORE DI LAVORO			
TITOLO	1	TITOLO 1: SPESE CORRENTI	494.990,93	3.151.000,00	3.645.990,93
TITOLO	2	TITOLO 2: SPESE IN CONTO CAPITALE	500.000,00	1.900.000,00	2.400.000,00
	09.01.06	TOTALE DATORE DI LAVORO	994.990,93	5.051.000,00	6.045.990,93
U.P.B.	09.01.07	INTESE ISTITUZIONALI DI PROGRAMMA SERVIZIO LAVORI PUBBLICI			



REGIONE PUGLIA
SERVIZIO BILANCIO E RAGIONERIA
ESERCIZIO FINANZIARIO 2014
STATO DI PREVISIONE DELLE SPESE

SPESE		RESIDUI PRESUNTI	PREVISIONI DI COMPETENZA	PREVISIONI DI CASSA
<i>TITOLO</i>	<i>2</i>			
	<i>TITOLO 2: SPESE IN CONTO CAPITALE</i>	123.426.919,31	0,00	123.426.919,31
	<i>09.01.07 TOTALE INTESE ISTITUZIONALI DI PROGRAMMA SERVIZIO LAVORI PUBBLICI</i>	123.426.919,31	0,00	123.426.919,31
	<i>09.01 TOTALE SERVIZIO LAVORI PUBBLICI</i>	594.313.243,35	12.851.729,60	607.164.972,95



REGIONE PUGLIA
SERVIZIO BILANCIO E RAGIONERIA
 ESERCIZIO FINANZIARIO 2014
STATO DI PREVISIONE DELLE SPESE

SPESE			RESIDUI PRESUNTI	PREVISIONI DI COMPETENZA	PREVISIONI DI CASSA
SERVIZIO	09.02	SERVIZIO PROTEZIONE CIVILE			
U.P.B.	09.02.01	PROTEZIONE CIVILE			
TITOLO	1	TITOLO 1: SPESE CORRENTI	22.050.071,23	5.902.600,00	27.952.671,23
TITOLO	2	TITOLO 2: SPESE IN CONTO CAPITALE	23.567.412,88	2.000.000,00	25.567.412,88
	09.02.01	TOTALE PROTEZIONE CIVILE	45.617.484,11	7.902.600,00	53.520.084,11
U.P.B.	09.02.02	INTESE ISTITUZIONALI DI PROGRAMMA SERVIZIO PROTEZIONE CIVILE			
TITOLO	2	TITOLO 2: SPESE IN CONTO CAPITALE	118.130,00	0,00	118.130,00
	09.02.02	TOTALE INTESE ISTITUZIONALI DI PROGRAMMA SERVIZIO PROTEZIONE CIVILE	118.130,00	0,00	118.130,00
	09.02	TOTALE SERVIZIO PROTEZIONE CIVILE	45.735.614,11	7.902.600,00	53.638.214,11



REGIONE PUGLIA
SERVIZIO BILANCIO E RAGIONERIA
 ESERCIZIO FINANZIARIO 2014
STATO DI PREVISIONE DELLE SPESE

SPESE			RESIDUI PRESUNTI	PREVISIONI DI COMPETENZA	PREVISIONI DI CASSA
SERVIZIO	09.03	SERVIZIO RISORSE NATURALI			
U.P.B.	09.03.01	DIFESA DEL SUOLO			
<i>TITOLO</i>	<i>1</i>	<i>TITOLO 1: SPESE CORRENTI</i>	399.175,00	2.718.300,00	3.117.475,00
<i>TITOLO</i>	<i>2</i>	<i>TITOLO 2: SPESE IN CONTO CAPITALE</i>	74.758.283,73	0,00	74.758.283,73
	09.03.01	TOTALE DIFESA DEL SUOLO	75.157.458,73	2.718.300,00	77.875.758,73
U.P.B.	09.03.02	INTESE ISTITUZIONALI DI PROGRAMMA SERVIZIO RISORSE NATURALI			
<i>TITOLO</i>	<i>2</i>	<i>TITOLO 2: SPESE IN CONTO CAPITALE</i>	24.046.288,88	0,00	24.046.288,88
	09.03.02	TOTALE INTESE ISTITUZIONALI DI PROGRAMMA SERVIZIO RISORSE NATURALI	24.046.288,88	0,00	24.046.288,88
	09.03	TOTALE SERVIZIO RISORSE NATURALI	99.203.747,61	2.718.300,00	101.922.047,61



REGIONE PUGLIA
SERVIZIO BILANCIO E RAGIONERIA
ESERCIZIO FINANZIARIO 2014
STATO DI PREVISIONE DELLE SPESE

SPESE			RESIDUI PRESUNTI	PREVISIONI DI COMPETENZA	PREVISIONI DI CASSA
SERVIZIO	09.04	SERVIZIO TUTELA DELLE ACQUE			
U.P.B.	09.04.01	INTERVENTI REGIONALI IN MATERIA DI RISORSE IDRICHE			
TITOLO	1	TITOLO 1: SPESE CORRENTI	980.920,80	2.000,00	982.920,80
TITOLO	2	TITOLO 2: SPESE IN CONTO CAPITALE	32.811,69	0,00	32.811,69
	09.04.01	TOTALE INTERVENTI REGIONALI IN MATERIA DI RISORSE IDRICHE	1.013.732,49	2.000,00	1.015.732,49
U.P.B.	09.04.02	INTESE ISTITUZIONALI DI PROGRAMMA SERVIZIO TUTELA DELLE ACQUE			
TITOLO	2	TITOLO 2: SPESE IN CONTO CAPITALE	20.011.354,97	0,00	20.011.354,97
	09.04.02	TOTALE INTESE ISTITUZIONALI DI PROGRAMMA SERVIZIO TUTELA DELLE ACQUE	20.011.354,97	0,00	20.011.354,97
	09.04	TOTALE SERVIZIO TUTELA DELLE ACQUE	21.025.087,46	2.000,00	21.027.087,46



REGIONE PUGLIA
SERVIZIO BILANCIO E RAGIONERIA
ESERCIZIO FINANZIARIO 2014
STATO DI PREVISIONE DELLE SPESE

SPESE			RESIDUI PRESUNTI	PREVISIONI DI COMPETENZA	PREVISIONI DI CASSA
SERVIZIO	09.05	SERVIZIO CICLO DEI RIFIUTI E BONIFICA			
U.P.B.	09.05.01	RIFIUTI			
<i>TITOLO</i>	<i>1</i>	<i>TITOLO 1: SPESE CORRENTI</i>	1.033.000,00	0,00	1.033.000,00
<i>TITOLO</i>	<i>2</i>	<i>TITOLO 2: SPESE IN CONTO CAPITALE</i>	21.322.244,92	2.520.000,00	23.842.244,92
	09.05.01	TOTALE RIFIUTI	22.355.244,92	2.520.000,00	24.875.244,92
U.P.B.	09.05.02	POR 200-2006 RIFIUTI			
<i>TITOLO</i>	<i>2</i>	<i>TITOLO 2: SPESE IN CONTO CAPITALE</i>	16.689.710,48	0,00	16.689.710,48
	09.05.02	TOTALE POR 200-2006 RIFIUTI	16.689.710,48	0,00	16.689.710,48
U.P.B.	09.05.03	INTESE ISTITUZIONALI DI PROGRAMMA SERVIZIO CICLO DEI RIFIUTI E BONIFICA			
<i>TITOLO</i>	<i>2</i>	<i>TITOLO 2: SPESE IN CONTO CAPITALE</i>	51.096.104,38	0,00	51.096.104,38
	09.05.03	TOTALE INTESE ISTITUZIONALI DI PROGRAMMA SERVIZIO CICLO DEI RIFIUTI E BONIFICA	51.096.104,38	0,00	51.096.104,38
	09.05	TOTALE SERVIZIO CICLO DEI RIFIUTI E BONIFICA	90.141.059,78	2.520.000,00	92.661.059,78



REGIONE PUGLIA
SERVIZIO BILANCIO E RAGIONERIA
ESERCIZIO FINANZIARIO 2014
STATO DI PREVISIONE DELLE SPESE

SPESE			RESIDUI PRESUNTI	PREVISIONI DI COMPETENZA	PREVISIONI DI CASSA
SERVIZIO	09.06	SERVIZIO ECOLOGIA			
U.P.B.	09.06.01	TUTELA DELL' AMBIENTE			
<i>TITOLO</i>	<i>1</i>	<i>TITOLO 1: SPESE CORRENTI</i>	268.292,58	7.804.600,00	8.072.892,58
<i>TITOLO</i>	<i>2</i>	<i>TITOLO 2: SPESE IN CONTO CAPITALE</i>	48.743.491,61	0,00	48.743.491,61
	09.06.01	TOTALE TUTELA DELL' AMBIENTE	49.011.784,19	7.804.600,00	56.816.384,19
U.P.B.	09.06.02	POR 2000-2006 AMBIENTE			
<i>TITOLO</i>	<i>2</i>	<i>TITOLO 2: SPESE IN CONTO CAPITALE</i>	17.097.001,54	0,00	17.097.001,54
	09.06.02	TOTALE POR 2000-2006 AMBIENTE	17.097.001,54	0,00	17.097.001,54
U.P.B.	09.06.03	INTESE ISTITUZIONALI DI PROGRAMMA SERVIZIO ECOLOGIA			
<i>TITOLO</i>	<i>2</i>	<i>TITOLO 2: SPESE IN CONTO CAPITALE</i>	388.704,87	0,00	388.704,87
	09.06.03	TOTALE INTESE ISTITUZIONALI DI PROGRAMMA SERVIZIO ECOLOGIA	388.704,87	0,00	388.704,87
	09.06	TOTALE SERVIZIO ECOLOGIA	66.497.490,60	7.804.600,00	74.302.090,60



REGIONE PUGLIA
SERVIZIO BILANCIO E RAGIONERIA
 ESERCIZIO FINANZIARIO 2014
STATO DI PREVISIONE DELLE SPESE

SPESE			RESIDUI PRESUNTI	PREVISIONI DI COMPETENZA	PREVISIONI DI CASSA
SERVIZIO	09.07	SERVIZIO RISCHIO INDUSTRIALE			
U.P.B.	09.07.01	RISCHIO INDUSTRIALE			
TITOLO	1	TITOLO 1: SPESE CORRENTI	28.483,00	574.500,00	602.983,00
TITOLO	2	TITOLO 2: SPESE IN CONTO CAPITALE	0,00	0,00	0,00
	09.07.01	TOTALE RISCHIO INDUSTRIALE	28.483,00	574.500,00	602.983,00
	09.07	TOTALE SERVIZIO RISCHIO INDUSTRIALE	28.483,00	574.500,00	602.983,00
	09	TOTALE AREA POLITICHE PER LA RIQUALIFICAZIONE, LA TUTELA E LA SICUREZZA AMBIENTALE E PER L'ATTUAZIONE DELLE OPERE PUBBLICHE	916.944.725,91	34.373.729,60	951.318.455,51



REGIONE PUGLIA
SERVIZIO BILANCIO E RAGIONERIA
ESERCIZIO FINANZIARIO 2014
STATO DI PREVISIONE DELLE SPESE

SPESE			RESIDUI PRESUNTI	PREVISIONI DI COMPETENZA	PREVISIONI DI CASSA
AREA INTERVENTO	99	PARTITE DI GIRO			
SERVIZIO	99.99	PARTITE DI GIRO			
U.P.B.	99.99.01	PARTITE DI GIRO			
TITOLO	4	TITOLO 4: SPESE PER PARTITE DI GIRO	3.106.535.490,79	8.414.900.000,00	11.521.435.490,79
	99.99.01	TOTALE PARTITE DI GIRO	3.106.535.490,79	8.414.900.000,00	11.521.435.490,79
	99.99	TOTALE PARTITE DI GIRO	3.106.535.490,79	8.414.900.000,00	11.521.435.490,79
	99	TOTALE PARTITE DI GIRO	3.106.535.490,79	8.414.900.000,00	11.521.435.490,79



REGIONE PUGLIA
SERVIZIO BILANCIO E RAGIONERIA
ESERCIZIO FINANZIARIO 2014
STATO DI PREVISIONE DELLE SPESE

SPESE	RESIDUI PRESUNTI	PREVISIONI DI COMPETENZA	PREVISIONI DI CASSA
TOTALE SPESA	9.437.567.973,32	22.454.447.958,95	32.604.219.476,29



ALLEGATO 01/B

R E G I O N E P U G L I A
BILANCIO DI PREVISIONE
ESERCIZIO 2014

RIEPILOGO PER TITOLI
PARTE SPESE

Data di Stampa 27/12/2013



REGIONE PUGLIA
SERVIZIO BILANCIO E RAGIONERIA
BILANCIO DI PREVISIONE
Esercizio Finanziario 2014

ALLEGATO 01/B

PARTE SPESE - RIEPILOGO PER TITOLI

SPESE			Competenza	Cassa
TITOLO	1	TITOLO 1: SPESE CORRENTI	13.517.521.341,15	15.187.782.525,46
TITOLO	2	TITOLO 2: SPESE IN CONTO CAPITALE	333.709.582,75	5.703.410.458,55
TITOLO	3	TITOLO 3: SPESE PER RIMBORSO DI MUTUI E PRESTITI	188.317.035,05	191.591.001,49
TITOLO	4	TITOLO 4: SPESE PER PARTITE DI GIRO	8.414.900.000,00	11.521.435.490,79
TITOLO		TOTALE SPESA	22.454.447.958,95	32.604.219.476,29



ALLEGATO 02

R E G I O N E P U G L I A
BILANCIO DI PREVISIONE
ESERCIZIO 2014

RIPARTIZIONE DELLE U.P.B. PER CAPITOLI
PARTE ENTRATA

(ART. 47, COMMA 3, L.R. 28/01)



REGIONE PUGLIA
SERVIZIO BILANCIO E RAGIONERIA
BILANCIO DI PREVISIONE
 ESERCIZIO FINANZIARIO 2014

ALLEGATO 02

PARTE ENTRATE - RIPARTIZIONE DELLE U.P.B. PER CAPITOLO

ENTRATE .	DESCRIZIONE	RESIDUI PRESUNTI	PREVISIONI DI COMPETENZA	PREVISIONI DI CASSA
<i>TITOLO</i>	0	<i>CAPITOLI FUORI BILANCIO</i>		
<i>CATEGORIA</i>	0.0	..		
<i>U.P.B.</i>	0.0.0	...		
	CAP.1 AVANZO DI AMMINISTRAZIONE PRESUNTO ANNO PRECEDENTE	0,00	5.620.726.728,59	0,00
	PREVISIONE DEFINITIVA Esercizio Precedente:	1.111.345.387,10		
	CAP.2 PRESUNTA GIACENZA DI CASSA ALL'INIZIO DELL'ESERCIZIO. DECRETO LEGISLATIVO N.76/2000.	0,00	0,00	2.433.405.666,29
	PREVISIONE DEFINITIVA Esercizio Precedente:	0,00		
	0.0.0 TOTALE ...	0,00	5.620.726.728,59	2.433.405.666,29
	0.0 TOTALE ..	0,00	5.620.726.728,59	2.433.405.666,29
	0 TOTALE CAPITOLI FUORI BILANCIO	0,00	5.620.726.728,59	2.433.405.666,29



REGIONE PUGLIA
SERVIZIO BILANCIO E RAGIONERIA
BILANCIO DI PREVISIONE
 ESERCIZIO FINANZIARIO 2014

ALLEGATO 02

PARTE ENTRATE - RIPARTIZIONE DELLE U.P.B. PER CAPITOLO

ENTRATE .	DESCRIZIONE	RESIDUI PRESUNTI	PREVISIONI DI COMPETENZA	PREVISIONI DI CASSA
TITOLO	1	ENTRATE DERIVANTI DA TRIBUTI PROPRI DELLA REGIONE, DAL GETTITO DI TRIBUTI ERARIALI O DI QUOTE DI ESSO DEVOLUTE ALLA REGIONE		
CATEGORIA	1.1	ENTRATE DERIVANTI DA TRIBUTI PROPRI DELLA REGIONE		
U.P.B.	1.1.2	TASSE E ALTRI TRIBUTI REGIONALI		
	CAP.1011070 FONDO DI GARANZIA A COMPENSAZIONE MINORE ENTRATE IRAP ED ADDIZIONALE IRPEF (D.LEG.VO N.56/2000 - ART.13)	0,00	0,00	0,00
	PREVISIONE DEFINITIVA Esercizio Precedente:	0,00		
	CAP.1011087 RECUPERI FONDI PEREQUATIVI ANNI PRECEDENTI	0,00	0,00	0,00
	PREVISIONE DEFINITIVA Esercizio Precedente:	0,00		
	CAP.1012000 TASSA SULLE CONCESSIONI REGIONALI (L.R. 13/1/1972, N.1,ART.8 E SEGG.)	0,00	1.300.000,00	1.300.000,00
	PREVISIONE DEFINITIVA Esercizio Precedente:	1.252.000,00		
	CAP.1012010 TASSE REGIONALI PER L'ESERCIZIO VENATORIO E PER LE CONCESSIONI REGIONALI RIVENIENTI DA AZIENDE FAUNISTICO - VENTATORIE, AZIENDE AGRI-TURISTICO-VENATORIE, CENTRI PRIVATI DI RIPRODUZIONE DI FAUNA SELVATICA ALLO STATO NATURALE, CENTRI PRIVATI DI RIPRODUZIONE	0,00	2.000.000,00	2.000.000,00
	PREVISIONE DEFINITIVA Esercizio Precedente:	2.000.000,00		
	CAP.1013000 TASSA AUTOMOBILISTICA REGIONALE (L.R.13/1/72, N.1 ART.12 E SEGG.)	0,00	274.850.000,00	274.850.000,00
	PREVISIONE DEFINITIVA Esercizio Precedente:	275.000.000,00		
	CAP.1013001 GETTITO TASSA AUTOMOBILISTICA REGIONALE DA RISCOSSIONE RUOLI E ACCERTAMENTI	0,00	25.000.000,00	25.000.000,00
	PREVISIONE DEFINITIVA Esercizio Precedente:	25.000.000,00		
	CAP.1013100 COMPENSAZIONE TASSA AUTO COM. 235 ART. UNICO L. 296/2006 -	0,00	0,00	0,00
	PREVISIONE DEFINITIVA Esercizio Precedente:	0,00		



REGIONE PUGLIA
SERVIZIO BILANCIO E RAGIONERIA
BILANCIO DI PREVISIONE
 ESERCIZIO FINANZIARIO 2014

ALLEGATO 02

PARTE ENTRATE - RIPARTIZIONE DELLE U.P.B. PER CAPITOLO

ENTRATE .	D E S C R I Z I O N E	RESIDUI PRESUNTI	PREVISIONI DI COMPETENZA	PREVISIONI DI CASSA
	CAP.1013400 TRIBUTO SPECIALE DEPOSITO IN DISCARICA DEI RIFIUTI SOLIDI. (ART. 3, COMMI DA 24 a 38, L. 549/95) - COLLEGATO AI CAPP. 611086, 611087 e 611088. PREVISIONE DEFINITIVA Esercizio Precedente: 14.000.000,00 Cap.Spesa CONNESSI: 611086 611087 611088	0,00	14.000.000,00	14.000.000,00
	CAP.1013500 TASSA REGIONALE PER IL DIRITTO ALLO STUDIO UNIVERSITARIO. (ART. 32, CO.2, L.R. N. 18/2007) (COLLEG. CAP. SESA N. 916020) PREVISIONE DEFINITIVA Esercizio Precedente: 0,00 Cap. Residui: 1013500. 2007 83.172,35 2009 300.000,00 Totale 383.172,35 Cap.Spesa CONNESSI: 916020	383.172,35	0,00	383.172,35
	CAP.1013600 TASSA REGIONALE PER IL RILASCIO DI CERTIFICATI UNIVERSITARI DI ABILITAZIONE PROFESSIONALE. (ART. 32, CO.2, L.R. N. 18/2007) (COLLEG. CAP.SPESA N. 916030) PREVISIONE DEFINITIVA Esercizio Precedente: 0,00 Cap. Residui: 1013600. 2009 173.185,99 Totale 173.185,99 Cap.Spesa CONNESSI: 916030	173.185,99	0,00	173.185,99
	CAP.1019000 INTROITI RIVENIENTI DAL PAGAMENTO DELLE TASSE REGIONALI PER IL RILASCIO DI CONCESSIONI E DI ANNUALIT@ PER L'ATTIVIT@ DI AGENZIA DI VIAGGIO E TURISMO. (CONNESSO AL CAP. N. 3815) PREVISIONE DEFINITIVA Esercizio Precedente: 160.000,00 Cap.Spesa CONNESSI: 3815	0,00	0,00	0,00



REGIONE PUGLIA
SERVIZIO BILANCIO E RAGIONERIA
BILANCIO DI PREVISIONE
ESERCIZIO FINANZIARIO 2014

ALLEGATO 02

PARTE ENTRATE - RIPARTIZIONE DELLE U.P.B. PER CAPITOLO

ENTRATE .	DESCRIZIONE	RESIDUI PRESUNTI	PREVISIONI DI COMPETENZA	PREVISIONI DI CASSA
	CAP.2031010 CONTRIBUTO PER CESSIONE SPAZI FINANZIARI AGLI ENTI LOCALI DELLA REGIONE PER ATTIVAZIONE PATTO REGIONALE VERTICALE INCENTIVATO (ART. 16 D. L. 95/2012)	0,00	0,00	0,00
	PREVISIONE DEFINITIVA Esercizio Precedente:			3.273.966,44
	Cap.Spesa CONNESSI: 3875			
	CAP.2032000 ALIQUOTA SPETTANTE ALLA REGIONE DI PRODOTTO DELLA COLTIVAZIONE DI GIACIMENTI DI IDROCARBURI NEI TERRITORI DELLA PUGLIA. (ART.20, COMMA 1 - D.L.VO N.625/96) - COLLEGATO AI CAPP. USCITA 635050 E 635080	0,00	2.000.000,00	2.000.000,00
	PREVISIONE DEFINITIVA Esercizio Precedente:			1.600.000,00
	Cap.Spesa CONNESSI: 635050 635080			
	CAP.2038051 FONDO DI COMPENSAZIONE INTERREGIONALE ALIMENTATO DALLE ECCEDENZE FINANZIARIE REALIZZATE DALLE REGIONI A STATUTO ORDINARIO. (ARTT.41 E 42 D.L.VO 446/97) - IVI COMPRESI SALDI ESERCIZI PRECEDENTI	158.903.613,38	0,00	158.903.613,38
	PREVISIONE DEFINITIVA Esercizio Precedente:			0,00
	Cap. Residui: 2038051. 2000	158.903.613,38		
	Totale	158.903.613,38		
1.1.2	TOTALE TASSE E ALTRI TRIBUTI REGIONALI	159.459.971,72	319.150.000,00	478.609.971,72
U.P.B.	1.1.21 IMPOSTE REGIONALI			
	CAP.1011049 GETTITO IRAP E ADDIZIONALE IRPEF/IRE DA ATTIVIT@ DI RECUPERO FISCALE (ART.9 D. LGS 68/2011 ART.8 D. LGS 149/2011 ART.5 L.R. 38/2011)	0,00	28.000.000,00	28.000.000,00
	PREVISIONE DEFINITIVA Esercizio Precedente:			19.000.000,00



REGIONE PUGLIA
SERVIZIO BILANCIO E RAGIONERIA
BILANCIO DI PREVISIONE
ESERCIZIO FINANZIARIO 2014

ALLEGATO 02

PARTE ENTRATE - RIPARTIZIONE DELLE U.P.B. PER CAPITOLO

ENTRATE .	DESCRIZIONE	RESIDUI PRESUNTI	PREVISIONI DI COMPETENZA	PREVISIONI DI CASSA
	CAP.1011050 GETTITO ADDIZIONALE IRPEF - (D. L.VO N. 446/97 ART.50 E D.L.VO 56/2000 ART. 2) .	10.759.111,55	423.021.000,00	433.780.111,55
	PREVISIONE DEFINITIVA Esercizio Precedente:		423.021.000,00	
	Cap. Residui: 1011050. 2013		10.759.111,55	
	Totale		10.759.111,55	
	Cap.Spese CONNESSI:			
	711022 711023 711033 711034			
	711035 712036 712038 712039			
	712041 712042 712043 712048			
	712050 712070 721060 721070			
	721075 721080 721090 741010			
	741012 741015 741016 741090			
	741093 741095 742005 742050			
	742070 743010 751009 751016			
	751050 751051 783050			
	CAP.1011051 GETTITO ADDIZIONALE IRPEF/IRE DA RISCOSSIONE RUOLI (D.M. DEL 3.9.1999, N. 321 - ART. 3, COMMA 2, LETT. B) .	0,00	2.000.000,00	2.000.000,00
	PREVISIONE DEFINITIVA Esercizio Precedente:		2.200.000,00	
	CAP.1011052 IRPEF PROPRIA, CO. 3, ART. 50, D.LGS. 446 DEL 15 DICEMBRE 1997 - COLLEGATO AL CAPITOLO DI SPESA 771095 -	45.800.000,00	0,00	45.800.000,00
	PREVISIONE DEFINITIVA Esercizio Precedente:		0,00	
	Cap. Residui: 1011052. 2008		45.800.000,00	
	Totale		45.800.000,00	
	Cap.Spese CONNESSI: 771095			



REGIONE PUGLIA
SERVIZIO BILANCIO E RAGIONERIA
BILANCIO DI PREVISIONE
 ESERCIZIO FINANZIARIO 2014

ALLEGATO 02

PARTE ENTRATE - RIPARTIZIONE DELLE U.P.B. PER CAPITOLO

ENTRATE .	DESCRIZIONE	RESIDUI PRESUNTI	PREVISIONI DI COMPETENZA	PREVISIONI DI CASSA
	CAP.1011053 IRPEF PROPRIA, CO.3 ART. 50 , D.LGS. 446 DEL 15/12/1977 PER COPERTURA DISAVANZO SERVIZIO SANITARIO REGIONALE 2008 (L.R. N. 42/2008 E LEGE DI BILANCIO 2009) COLLEGATO CAP. DI SPESA 771097	0,00	0,00	0,00
	PREVISIONE DEFINITIVA Esercizio Precedente:			0,00
	Cap.Spesa CONNESSI: 771097			
	CAP.1011054 IRPEF PROPRIA, CO. 3 ART. 50 D.LGS. 446/97 - NON DESTINATA AL FINANZIAMENTO DELLA SPESA SANITARIA	99.316.000,00	59.462.000,00	158.778.000,00
	PREVISIONE DEFINITIVA Esercizio Precedente:			60.538.000,00
	Cap. Residui:			
	1011054. 2012			40.000.000,00
	2013			59.316.000,00
	Totale			99.316.000,00
	CAP.1011055 MAGGIORE GETTITO RIVENIENTE DALLA MANOVRA FISCALE REGIONALE ANNO 2007 -	18.031.000,00	0,00	18.031.000,00
	PREVISIONE DEFINITIVA Esercizio Precedente:			0,00
	Cap. Residui:			
	1011055. 2009			18.031.000,00
	Totale			18.031.000,00
	Cap.Spesa CONNESSI: 771097			
	CAP.1011056 MAGGIORE GETTITO RIVENIENTE DALLA MANOVRA FISCALE REGIONALE ANNO 2008 - A COPERTURA DISAVANZO SANITA' 2009 -	0,00	0,00	0,00
	PREVISIONE DEFINITIVA Esercizio Precedente:			0,00
	Cap.Spesa CONNESSI: 771099			
	CAP.1011057 IRPEF PROPRIA CO. 3 ART.16 D.LGS 446/97 PER COPERTURA DISAVANZO SERVIZIO SANITARIO REGIONALE	0,00	0,00	0,00
	PREVISIONE DEFINITIVA Esercizio Precedente:			0,00



REGIONE PUGLIA
SERVIZIO BILANCIO E RAGIONERIA
BILANCIO DI PREVISIONE
 ESERCIZIO FINANZIARIO 2014

ALLEGATO 02

PARTE ENTRATE - RIPARTIZIONE DELLE U.P.B. PER CAPITOLO

ENTRATE .	DESCRIZIONE	RESIDUI PRESUNTI	PREVISIONI DI COMPETENZA	PREVISIONI DI CASSA
	CAP.1011058 MAGGIORE GETTITO ADDIZIONALE IRPEF MANOVRA PROPRIA, PERIODO DI IMPOSTA 2011 (DPGR- COMMISSARIO AD ACTA N. 2/2011). COLLEGATO AL CAP SPESA N. 771130.	0,00	0,00	0,00
	PREVISIONE DEFINITIVA Esercizio Precedente:			0,00
	Cap.Spesa CONNESSI: 771130 771135			
	CAP.1011059 IRPEF PROPRIA , CO.3 ART. 50 D.LGS. 446/97 - DESTINATA AL FINANZIAMENTO DELLA SPESA SANITARIA REGIONALE	70.442.000,00	0,00	70.442.000,00
	PREVISIONE DEFINITIVA Esercizio Precedente:			0,00
	Cap. Residui:	1011059. 2012	70.442.000,00	
	Totale	70.442.000,00		
	Cap.Spesa CONNESSI: 771099			
	CAP.1011060 GETTITO IRAP AL NETTO DELLE QUOTE RISERVATE ALLO STATO (D.LEG.VO N.56/2000 - ART. 13)	743.440.974,30	1.012.188.524,00	1.755.629.498,30
	PREVISIONE DEFINITIVA Esercizio Precedente:			1.012.188.524,00
	Cap. Residui:	1011060. 2008	114.734.419,98	
		2013	628.706.554,32	
	Totale	743.440.974,30		
	Cap.Spesa CONNESSI: 711022 711023 711033 711034			
	711035 712036 712038 712039			
	712041 712042 712043 712048			
	712050 712070 721060 721070			
	721075 721080 721090 741010			
	741012 741015 741016 741090			
	741093 741095 742005 742050			
	742070 743010 751009 751016			
	751050 751051 783050			
	CAP.1011061 GETTITO IRAP - LEGGE 28.12.95 N. 549 - ART. 3 COMMA 3 - EX FONDO PEREQUATIVO	0,00	383.727.476,02	383.727.476,02
	PREVISIONE DEFINITIVA Esercizio Precedente:			383.727.476,02



REGIONE PUGLIA
SERVIZIO BILANCIO E RAGIONERIA
BILANCIO DI PREVISIONE
ESERCIZIO FINANZIARIO 2014

ALLEGATO 02

PARTE ENTRATE - RIPARTIZIONE DELLE U.P.B. PER CAPITOLO

ENTRATE .	DESCRIZIONE	RESIDUI PRESUNTI	PREVISIONI DI COMPETENZA	PREVISIONI DI CASSA
	CAP.1011062 GETTITO IRAP DA RISCOSSIONE RUOLI (D.M. DEL 3.9.1999, N. 321 -ART. 3, COMMA 2, LETT B).	4.449,19	11.000.000,00	11.004.449,19
	PREVISIONE DEFINITIVA Esercizio Precedente:		12.000.000,00	
	Cap. Residui: 1011062. 2013	4.449,19		
	Totale		4.449,19	
	CAP.1011063 IRAP PROPRIA, CO. 1, ART.16, D.LGS. 446 DEL 15 DICEMBRE 1997 - COLLEGATO AL CAPITOLO DI SPESA 771095 -	42.428.240,00	0,00	42.428.240,00
	PREVISIONE DEFINITIVA Esercizio Precedente:		0,00	
	Cap. Residui: 1011063. 2008	42.428.240,00		
	Totale		42.428.240,00	
	Cap.Spesa CONNESSI: 771095			
	CAP.1011064 IRAP PROPRIA, CO.1 ART. 16 , D.LGS. 446 DEL 15/12/1977 PER COPERTURA DISAVANZO SERVIZIO SANITARIO REGIONALE 2008 (L.R. N. 42/2008 E LEGGE DI BILANCIO 2009) COLLEGATO CAP. DI SPESA 771097 -	0,00	0,00	0,00
	PREVISIONE DEFINITIVA Esercizio Precedente:		0,00	
	Cap.Spesa CONNESSI: 771097			
	CAP.1011067 IRAP PROPRIA CO 1 ART. 16. D.LGS 446/97 PER COPERTURA DISAVANZO SANITARIO REGIONALE ESERCIZI PRECEDENTI	137.908.970,00	0,00	137.908.970,00
	PREVISIONE DEFINITIVA Esercizio Precedente:		0,00	
	Cap. Residui: 1011067. 2010	55.636.420,00		
	2011	64.236.550,00		
	2012	18.036.000,00		
	Totale		137.908.970,00	
	Cap.Spesa CONNESSI: 771099			



REGIONE PUGLIA
SERVIZIO BILANCIO E RAGIONERIA
BILANCIO DI PREVISIONE
ESERCIZIO FINANZIARIO 2014

ALLEGATO 02

PARTE ENTRATE - RIPARTIZIONE DELLE U.P.B. PER CAPITOLO

ENTRATE .	DESCRIZIONE	RESIDUI PRESUNTI	PREVISIONI DI COMPETENZA	PREVISIONI DI CASSA
	CAP.1011068 IRAP PROPRIA CO 1 ART. 16. D.LGS 446/97	18.160.000,00	107.642.000,00	125.802.000,00
	PREVISIONE DEFINITIVA Esercizio Precedente:	122.142.000,00		
	Cap. Residui: 1011068. 2013	18.160.000,00		
	Totale	18.160.000,00		
	CAP.1012020 CONTRIBUTI DI SORVEGLIANZA DOVUTI DALLE AZIENDE DI PUBBLICO TRASPORTO LOCALE (ART.31 L.R. 79/1980 D.LGS. N. 230/1991 N.31/1992).	0,00	50.000,00	50.000,00
	PREVISIONE DEFINITIVA Esercizio Precedente:		60.000,00	
	CAP.1013200 ADDIZIONALE REGIONALE SUL CONSUMO DI GAS NATURALE (L.R. 13/92 E SMI)	0,00	27.000.000,00	27.000.000,00
	PREVISIONE DEFINITIVA Esercizio Precedente:		25.000.000,00	
	CAP.1018000 IMPOSTA REGIONALE SULLE CONCESSIONI DI AREE DEL DEMANIO MARITTIMO	0,00	300.000,00	300.000,00
	PREVISIONE DEFINITIVA Esercizio Precedente:		300.000,00	
1.1.21	TOTALE IMPOSTE REGIONALI	1.186.290.745,04	2.054.391.000,02	3.240.681.745,06
1.1	TOTALE ENTRATE DERIVANTI DA TRIBUTI PROPRI DELLA REGIONE	1.345.750.716,76	2.373.541.000,02	3.719.291.716,78
CATEGORIA	1.2	ENTRATE DERIVANTI DAL GETTITO DI TRIBUTI ERARIALI O DI QUOTE DI ESSO DEVOLUTE ALLA REGIONE		
U.P.B.	1.2.1	COMPARTECIPAZIONE ALL'IVA		



REGIONE PUGLIA
SERVIZIO BILANCIO E RAGIONERIA
BILANCIO DI PREVISIONE
 ESERCIZIO FINANZIARIO 2014

ALLEGATO 02

PARTE ENTRATE - RIPARTIZIONE DELLE U.P.B. PER CAPITOLO

ENTRATE .	DESCRIZIONE				RESIDUI PRESUNTI	PREVISIONI DI COMPETENZA	PREVISIONI DI CASSA
CAP.1011080 COMPARTICIPAZIONE REGIONALE AL GETTITO IVA (D.LEG.VO N.56/2000 - ART.2)					0,00	3.638.020.928,00	3.638.020.928,00
	PREVISIONE DEFINITIVA Esercizio Precedente:			3.658.257.191,00			
Cap.Spesa CONNESSI:	711022	711023	711033	711034			
	711035	712036	712038	712039			
	712041	712042	712043	712048			
	712050	712070	721060	721070			
	721075	721080	721090	741010			
	741012	741015	741016	741090			
	741093	741095	742005	742050			
	742070	743010	751009	751016			
	751050	751051	783050				
CAP.1011081 ONERI CONTRATTUALI BIENNI 2006-2007 RIVENIENTI DALLA INTESA REP. ATTI N.179 DEL 18.9.2008					0,00	0,00	0,00
	PREVISIONE DEFINITIVA Esercizio Precedente:			0,00			
Cap.Spesa CONNESSI:	721061						
CAP.1011082 DIFFERENZA MOBILIT@ ATTIVA ANNI PRECEDENTI INTESA REP. 35 DEL 26.2.2009 A COPERTURA DISAVANZO SANITA' ANNO 2009 -					0,00	0,00	0,00
	PREVISIONE DEFINITIVA Esercizio Precedente:			0,00			
Cap.Spesa CONNESSI:	771099						
CAP.1011084 COMPARTICIPAZIONE ALL'I.V.A. NON SANITARIA (D.LGS. N. 56/2000, ART.2).					9.874.669,00	0,00	9.874.669,00
	PREVISIONE DEFINITIVA Esercizio Precedente:			0,00			
Cap. Residui:	1011084.	2011	9.142.562,00				
		2012	732.107,00				
		Totale	9.874.669,00				



REGIONE PUGLIA
SERVIZIO BILANCIO E RAGIONERIA
BILANCIO DI PREVISIONE
ESERCIZIO FINANZIARIO 2014

ALLEGATO 02

PARTE ENTRATE - RIPARTIZIONE DELLE U.P.B. PER CAPITOLO

ENTRATE .	DESCRIZIONE	RESIDUI PRESUNTI	PREVISIONI DI COMPETENZA	PREVISIONI DI CASSA
	CAP.1011085 QUOTA DI COMPARTECIPAZIONE ALLA SPESA SANITARIA FINANZIATA DAL D.L.VO 56/2000 (ART. 2 COMPARTECIPAZIONE IVA E ARTT. 2 E 7 FONDO PEREQUATIVO NAZIONALE).	131.926.516,77	0,00	131.926.516,77
	PREVISIONE DEFINITIVA Esercizio Precedente:		0,00	
	Cap. Residui: 1011085. 2009	131.926.516,77		
	Totale	131.926.516,77		
	Cap.Spesa CONNESSI: 711022 711023 711033 711034			
	711035 712036 712038 712039			
	712041 712042 712043 712048			
	712050 712070 721060 721070			
	721075 721080 721090 741010			
	741012 741015 741016 741090			
	741093 741095 742005 742050			
	742070 743010 751009 751016			
	751050 751051 783050			
	CAP.1011088 ENTRATE DESTINATE AL FINANZIAMENTO DEGLI ENTI DEL COMPARTO SANITA' RIVENIENTI DA ESERCIZI PRECEDENTI (COLLEGATO AL CAP SEPSA N. 741084)	0,00	0,00	0,00
	PREVISIONE DEFINITIVA Esercizio Precedente:		59.286.149,97	
	Cap.Spesa CONNESSI: 741084			
	CAP.1011089 COMPARTECIPAZIONE ALL'IVA NON SANITARIA ANNI 2010 E 2011 (ART. 2 D.LVO N. 56/2000 ART.2). ART. 3 L.R. N.38 DEL 10/12/2012	18.699.859,00	0,00	18.699.859,00
	PREVISIONE DEFINITIVA Esercizio Precedente:		17.205.360,00	
	Cap. Residui: 1011089. 2012	18.699.859,00		
	Totale	18.699.859,00		
	CAP.1011091 COMPARTECIPAZIONE ALL'IVA NON SANITARIA ANNO 2012 (ART. 2 D.LVO N. 56/2000 ART.2). ART. 3 L.R. N.38 DEL 10/12/2012	0,00	16.113.606,00	16.113.606,00
	PREVISIONE DEFINITIVA Esercizio Precedente:		0,00	



REGIONE PUGLIA
SERVIZIO BILANCIO E RAGIONERIA
BILANCIO DI PREVISIONE
ESERCIZIO FINANZIARIO 2014

ALLEGATO 02

PARTE ENTRATE - RIPARTIZIONE DELLE U.P.B. PER CAPITOLO

ENTRATE .	DESCRIZIONE	RESIDUI PRESUNTI	PREVISIONI DI COMPETENZA	PREVISIONI DI CASSA
	CAP.2055770 FONDO PEREQUATIVO NAZIONALE (D.LGS.VO 56/2000 ARTT.2 E 7) MAGGIORE SOMMA RELATIVA AL FSN 2011 - DELIBERA CIPE 20/01/2012 N. 15	6.962.040,00	0,00	6.962.040,00
	PREVISIONE DEFINITIVA Esercizio Precedente:		0,00	
	Cap. Residui: 2055770. 2012	6.962.040,00		
	Totale	6.962.040,00		
	Cap.Spese CONNESSI: 711022 711023 711033 711034			
	711035 712036 712038 712039			
	712041 712042 712043 712048			
	712050 712070 721060 721070			
	721075 721080 721090 741010			
	741012 741015 741016 741090			
	741093 741095 742005 742050			
	742070 743010 751009 751016			
	751050 751051 783050			
1.2.1	TOTALE COMPARTECIPAZIONE ALL'IVA	167.463.084,77	3.654.134.534,00	3.821.597.618,77
U.P.B.	1.2.2 ACCISA SULLA BENZINA			
	CAP.1021100 QUOTA DELL'ACCISA SULLE BENZINE PER AUTOTRAZIONE ATTRIBUITA ALLA REGIONE. (ART.3, COMMA 12, L.549/95) (COLLEGATO AL CAPITOLO DI SPESA 552012)	0,00	0,00	0,00
	PREVISIONE DEFINITIVA Esercizio Precedente:		0,00	
	CAP.1021105 QUOTA DELL'ACCISA SULLE BENZINE PER AUTOTRAZIONE ATTRIBUITA ALLA REGIONE. (ART.3, COMMA 12, L.549/95) VINCOLATA AL FINANZIAMENTO DELLA SANITA'	0,00	0,00	0,00
	PREVISIONE DEFINITIVA Esercizio Precedente:		0,00	
	Cap.Spese CONNESSI: 771099			
	CAP.1021110 IMPOSTA REGIONALE BENZINA AUTOTRAZIONE (L.R. N. 9 DEL 17/2/94 E SMI)	0,00	0,00	0,00
	PREVISIONE DEFINITIVA Esercizio Precedente:		0,00	



REGIONE PUGLIA
SERVIZIO BILANCIO E RAGIONERIA
BILANCIO DI PREVISIONE
 ESERCIZIO FINANZIARIO 2014

ALLEGATO 02

PARTE ENTRATE - RIPARTIZIONE DELLE U.P.B. PER CAPITOLO

ENTRATE .	DESCRIZIONE	RESIDUI PRESUNTI	PREVISIONI DI COMPETENZA	PREVISIONI DI CASSA
	CAP.1021121 COMPARTECIPAZIONE DELLA REGIONE AL GETTITO DELL'ACCISA SUL GASOLIO PER AUTOTRAZIONE (ART. 1 C. 297 LETT. A) L.244/2007). - COLLEGATO AL CAP. 551027 - PREVISIONE DEFINITIVA Esercizio Precedente: 0,00 Cap.Spese CONNESSI: 551027	0,00	0,00	0,00
	CAP.1021122 COMPENSAZIONE ACCISA SULLA BENZINA (ART. 1, COMMA 297, LETT. C, L. 244/2007) (COLLEGATO AL CAPITOLO DI SPESA 552012) PREVISIONE DEFINITIVA Esercizio Precedente: 0,00	0,00	0,00	0,00
	CAP.1021123 QUOTA ACCISA GASOLIO (ART.1, COMMA 298,L.244/2007) - COLLEGATO AL CAPITOLO 551037 - PREVISIONE DEFINITIVA Esercizio Precedente: 0,00 Cap.Spese CONNESSI: 551037	0,00	0,00	0,00
	CAP.2055314 COMPARTECIPAZIONE DELLA REGIONE AL GETTITO DELL'ACCISA SUL GASOLIO PER AUTOTRAZIONE (ART.1, COMMA 12, L. 296/06 E ART.1 COMMA 297 LETT. A L.244/07 ALL. 1) PREVISIONE DEFINITIVA Esercizio Precedente: 0,00 Cap.Spese CONNESSI: 552013	0,00	0,00	0,00
1.2.2	TOTALE ACCISA SULLA BENZINA	0,00	0,00	0,00
U.P.B.	1.2.3 QUOTA IRPEF 5 PER MILLE			
	CAP.1021000 TRASFERIMENTO QUOTA IRPEF 5 PER MILLE PREVISIONE DEFINITIVA Esercizio Precedente: 0,00 Cap.Spese CONNESSI: 785012	0,00	0,00	0,00
1.2.3	TOTALE QUOTA IRPEF 5 PER MILLE	0,00	0,00	0,00
1.2	TOTALE ENTRATE DERIVANTI DAL GETTITO DI TRIBUTI ERARIALI O DI QUOTE DI ESSO DEVOLUTE ALLA REGIONE	167.463.084,77	3.654.134.534,00	3.821.597.618,77



REGIONE PUGLIA
SERVIZIO BILANCIO E RAGIONERIA
BILANCIO DI PREVISIONE
 ESERCIZIO FINANZIARIO 2014

ALLEGATO 02

PARTE ENTRATE - RIPARTIZIONE DELLE U.P.B. PER CAPITOLO

ENTRATE .	DESCRIZIONE	RESIDUI PRESUNTI	PREVISIONI DI COMPETENZA	PREVISIONI DI CASSA
1	TOTALE ENTRATE DERIVANTI DA TRIBUTI PROPRI DELLA REGIONE, DAL GETTITO DI TRIBUTI ERARIALI O DI QUOTE DI ESSO DEVOLUTE ALLA REGIONE	1.513.213.801,53	6.027.675.534,02	7.540.889.335,55



REGIONE PUGLIA
SERVIZIO BILANCIO E RAGIONERIA
BILANCIO DI PREVISIONE
 ESERCIZIO FINANZIARIO 2014

ALLEGATO 02

PARTE ENTRATE - RIPARTIZIONE DELLE U.P.B. PER CAPITOLO

ENTRATE .	DESCRIZIONE				RESIDUI PRESUNTI	PREVISIONI DI COMPETENZA	PREVISIONI DI CASSA	
TITOLO	2	ENTRATE DERIVANTI DA CONTRIBUTI E TRASFERIMENTI DI PARTE CORRENTE DALL'UNIONE EUROPEA, DELLO STATO E DI ALTRI SOGGETTI						
CATEGORIA	2.1	CONTRIBUTI ED ASSEGNAZIONI DI PARTE CORRENTE DELL'U.E., DELLO STATO E DI ALTRI SOGGETTI						
U.P.B.	2.1.1	ASSEGNAZIONI STATALI DERIVANTI DA FONDI: PEREQUATIVI DI COMPENSAZIONE E DI GARANZIA						
		CAP.1011090 FONDO PEREQUATIVO NAZIONALE (D.LEG.VO N.56/2000 - ARTT. 2 E 7)				1.237.829.074,45	1.481.113.710,00	2.718.942.784,45
		PREVISIONE DEFINITIVA Esercizio Precedente:				1.500.577.447,00		
		Cap. Residui:	1011090.	2010	202.280.133,84			
				2011	204.229.196,28			
				2012	244.963.202,54			
				2013	586.356.541,79			
				Totale	1.237.829.074,45			
		Cap.Spese CONNESSI:	711022	711023	711033	711034		
			711035	712036	712038	712039		
			712041	712042	712043	712048		
			712050	712070	721060	721070		
			721075	721080	721090	741010		
			741012	741015	741016	741090		
			741093	741095	742005	742050		
			742070	743010	751009	751016		
			751050	751051	783050			
	2.1.1	TOTALE ASSEGNAZIONI STATALI DERIVANTI DA FONDI: PEREQUATIVI DI COMPENSAZIONE E DI GARANZIA				1.237.829.074,45	1.481.113.710,00	2.718.942.784,45
U.P.B.	2.1.2	ASSEGNAZIONE PER RIMBORSO ALLE EMITTENTI LOCALI						



REGIONE PUGLIA
SERVIZIO BILANCIO E RAGIONERIA
BILANCIO DI PREVISIONE
ESERCIZIO FINANZIARIO 2014

ALLEGATO 02

PARTE ENTRATE - RIPARTIZIONE DELLE U.P.B. PER CAPITOLO

ENTRATE .	DESCRIZIONE	RESIDUI PRESUNTI	PREVISIONI DI COMPETENZA	PREVISIONI DI CASSA
	CAP.2035783 SOMME VERSATE DA AZIENDE FARMACEUTICHE A TITOLO DI PAY BACH L. 296 ART. 1 COMMA 796 LETTERA G .(COLLEGATO AL CAP. DI SPESA 771098)	0,00	30.000.000,00	30.000.000,00
	PREVISIONE DEFINITIVA Esercizio Precedente:			20.000.000,00
	Cap.Spesa CONNESSI: 771098			
	CAP.3040010 TRASFERIMENTI DALL'AUTORITA' PER LA GARANZIA NELLE COMUNICAZIONI AL CO.RE.COM. - ART. 14 L.R. 3/2000	0,00	0,00	0,00
	PREVISIONE DEFINITIVA Esercizio Precedente:			0,00
	Cap.Spesa CONNESSI: 1140			
	CAP.3040020 CONTRIBUTO DALLO STATO PER IL RIMBORSO ALLE EMITTENTI LOCALI SULLA PARIT@ DI ACCESSO AI MEZZI DI INFORMAZIONE DURANTE LE CAMPAGNE ELETTORALI, REFERENDARIE E PER LA COMUNICAZIONE POLITICA - ART. 4, COMMA,5 L.28/2000.	0,00	0,00	0,00
	PREVISIONE DEFINITIVA Esercizio Precedente:			117.857,34
	Cap.Spesa CONNESSI: 1440			
	CAP.3066220 CONTRIBUTO DEGLI ISTITUTI BANCARI DEL POOL DI TESORERIA PER INIZIATIVE ISTITUZIONALI DELLA REGIONE PUGLIA (ART. 6 CONVENZIONE REP. 005382 DEL 18 DICEMBRE 2000) - COLLEGATO AL CAPITOLO IN USCITA 1261.	0,00	120.000,00	120.000,00
	PREVISIONE DEFINITIVA Esercizio Precedente:			120.000,00
	Cap.Spesa CONNESSI: 1261			
2.1.2	TOTALE ASSEGNAZIONE PER RIMBORSO ALLE EMITTENTI LOCALI	0,00	30.120.000,00	30.120.000,00
U.P.B.	2.1.3 ASSEGNAZIONI PER INTERVENTI IN MATERIA DI PROTEZIONE CIVILE			
	CAP.2032190 ASSEGNAZIONI STATALI PER CONTO DELLA CEE PER AZIONI FORESTALI IN ATTUAZIONE DEL REG.CEE 3529/86 - 2158/92 E 308/97.	0,00	0,00	0,00
	PREVISIONE DEFINITIVA Esercizio Precedente:			0,00
	Cap.Spesa CONNESSI: 121040			



REGIONE PUGLIA
SERVIZIO BILANCIO E RAGIONERIA
BILANCIO DI PREVISIONE
ESERCIZIO FINANZIARIO 2014

ALLEGATO 02

PARTE ENTRATE - RIPARTIZIONE DELLE U.P.B. PER CAPITOLO

ENTRATE .	DESCRIZIONE	RESIDUI PRESUNTI	PREVISIONI DI COMPETENZA	PREVISIONI DI CASSA
	CAP.2032865 ASSEGNAZIONE STATALE - O.P.C.M. N. 3534/2006 - EVENTI SISMICI 2002.	0,00	0,00	0,00
	PREVISIONE DEFINITIVA Esercizio Precedente:	0,00		
	Cap.Spese CONNESSI: 531051			
	CAP.2033404 TRASFERIMENTI CORRENTI DAL CONSORZIO VOLONTARIO TRA COMUNI 'TERRA DEI MESSAPI' PER PROGETTO HYDRO.NET P.I.C. INTERREG III - A 2000/2006 GRECIA /ITALIA'	0,00	0,00	0,00
	PREVISIONE DEFINITIVA Esercizio Precedente:	0,00		
	Cap.Spese CONNESSI: 1082258			
	CAP.2033835 TRASFERIMENTI STATALI RIVENIENTI DALL'ART. 138, COMMA 16, L. 388/2000 - FONDO REGIONALE DI PROTEZIONE CIVILE.	0,00	0,00	0,00
	PREVISIONE DEFINITIVA Esercizio Precedente:	0,00		
	Cap.Spese CONNESSI: 531036 531037			
	CAP.2033844 ASSEGNAZIONE STATALE - PRIMI INTERVENTI URGENTI DI PROTEZIONE CIVILE DIRETTI A FRONTEGGIARE I DANNI CONSEQUENTI AGLI EVENTI ALLUVIONALI DEL 12, 13 E 14 NOVEMBRE 2004 - ORDINANZA P.C.M. N. 3401 DEL 18.02.2005	0,00	0,00	0,00
	PREVISIONE DEFINITIVA Esercizio Precedente:	0,00		
	Cap.Spese CONNESSI: 531020			
	CAP.2033845 TRASFERIMENTI STATALI PER GLI EVENTI CALAMITOSI DEL MESE DI NOVEMBRE 2000.(ORDINANZA N.3095 DEL 23/11/2000 DEL MINISTERO DEGLI INTERNI DELEGATO PER LA PROTEZIONE CIVILE).	0,00	0,00	0,00
	PREVISIONE DEFINITIVA Esercizio Precedente:	0,00		
	Cap.Spese CONNESSI: 531055			



REGIONE PUGLIA
SERVIZIO BILANCIO E RAGIONERIA
BILANCIO DI PREVISIONE
 ESERCIZIO FINANZIARIO 2014

ALLEGATO 02

PARTE ENTRATE - RIPARTIZIONE DELLE U.P.B. PER CAPITOLO

ENTRATE .	DESCRIZIONE	RESIDUI PRESUNTI	PREVISIONI DI COMPETENZA	PREVISIONI DI CASSA
	CAP.2033847 TRASFERIMENTI STATALI PER SPESE DI INTERVENTO RELATIVI AL CONFERIMENTO DELLE FUNZIONI IN MATERIA DI PROTEZIONE CIVILE - ART. 108/ D. L.VO 112/98	0,00	0,00	0,00
	PREVISIONE DEFINITIVA Esercizio Precedente:	0,00		
	Cap.Spese CONNESSI: 531057			
	CAP.2033851 ASSEGNAZIONI PRIMI INTERVENTI URGENTI DI PROTEZIONE CIVILE PER FRONTEGGIARE GLI EVENTI ALLUVIONALI CHE HANNO COLPITO IL COMUNE DI APRICENA. ORDINANZA 3276/2003 DEL PRESIDENTE DEL CONSIGLIO DEI MINISTRI.	0,00	0,00	0,00
	PREVISIONE DEFINITIVA Esercizio Precedente:	0,00		
	Cap.Spese CONNESSI: 531059			
	CAP.2033853 ASSEGNAZIONE STATALE - INTERVENTI URGENTI DI CRITICITA' IDRAULICA - DECRETO P.C.M. 19 GENNAIO 2006	0,00	0,00	0,00
	PREVISIONE DEFINITIVA Esercizio Precedente:	0,00		
	Cap.Spese CONNESSI: 531025			
	CAP.2033855 ASSEGNAZIONI FONDI PER INTERVENTI IN MATERIA DI INCENDI BOSCHIVI AI SENSI DELLA LEGGE 353 DEL 21/11/2000	0,00	0,00	0,00
	PREVISIONE DEFINITIVA Esercizio Precedente:	0,00		
	Cap.Spese CONNESSI: 531046			
	CAP.2033856 ASSEGNAZIONI DALLO STATO PER LA FORMAZIONE E LA COMUNICAZIONE ISTITUZIONALE IN MATERIA DI SERVIZIO CIVILE (L.N.64/2001 D.LGS. N.77/2002 - ART.11,CO.3)	0,00	0,00	0,00
	PREVISIONE DEFINITIVA Esercizio Precedente:	27.920,00		
	Cap.Spese CONNESSI: 531066			
	CAP.2033857 ASSEGNAZIONI DEL DIPARTIMENTO DI PROTEZIONE CIVILE PER ATTIVITA' DI PROTEZIONE CIVILE ESPLETATE DALLE ASSOCIAZIONI DI VOLONTARIATO (D.P.R. N. 194/2001)	0,00	0,00	0,00
	PREVISIONE DEFINITIVA Esercizio Precedente:	0,00		
	Cap.Spese CONNESSI: 531030			



REGIONE PUGLIA
SERVIZIO BILANCIO E RAGIONERIA
BILANCIO DI PREVISIONE
 ESERCIZIO FINANZIARIO 2014

ALLEGATO 02

PARTE ENTRATE - RIPARTIZIONE DELLE U.P.B. PER CAPITOLO

ENTRATE .	DESCRIZIONE	RESIDUI PRESUNTI	PREVISIONI DI COMPETENZA	PREVISIONI DI CASSA
	CAP.2033858 ASSEGNAZIONE DELLO STATO PER LE ATTIVIT@ DI FUNZIONAMENTO DEL SERVIZIO CIVILE, OPERAZIONI DI ACCREDITAMENTO DEGLI ENTI E DI VALUTAZIONE DEI PROGETTI (L.N.64/2001 D.LGS. N.77/2002 - ART.6, CO.7	0,00	0,00	0,00
	PREVISIONE DEFINITIVA Esercizio Precedente:			62.272,36
	Cap.Spese CONNESSI: 531067			
	CAP.2033860 ASSEGNAZIONE DEL MINISTERO DELL'INTERNO - DIPARTIMENTO PER LE LIBERTA' CIVILI E L'IMMIGRAZIONE, DEL FINANZIAMENTO PER IL PROGETTO 'OFFICINE LINGUISTICHE'.	148.442,96	0,00	148.442,96
	PREVISIONE DEFINITIVA Esercizio Precedente:			0,00
	Cap. Residui: 2033860. 2012	148.442,96		
	Totale	148.442,96		
	Cap.Spese CONNESSI: 941055			
	CAP.2033862 RISORSE ASSEGNATE ALLA REGIONE PUGLIA DI CUI ALL'ART.23 COMMA 9 DEL D.L.95/2012	0,00	0,00	0,00
	PREVISIONE DEFINITIVA Esercizio Precedente:			437.862,76
	Cap.Spese CONNESSI: 531062			
	CAP.2033870 PROGRAMMA COMUNITARIO DI COOPERAZIONE IPA ADRIATICO. PROGETTO HAZADR	2.451.890,35	0,00	2.451.890,35
	PREVISIONE DEFINITIVA Esercizio Precedente:			0,00
	Cap. Residui: 2033870. 2012	2.451.890,35		
	Totale	2.451.890,35		
	Cap.Spese CONNESSI: 533000			



REGIONE PUGLIA
SERVIZIO BILANCIO E RAGIONERIA
BILANCIO DI PREVISIONE
ESERCIZIO FINANZIARIO 2014

ALLEGATO 02

PARTE ENTRATE - RIPARTIZIONE DELLE U.P.B. PER CAPITOLO

ENTRATE .	DESCRIZIONE	RESIDUI PRESUNTI	PREVISIONI DI COMPETENZA	PREVISIONI DI CASSA
	CAP.2058750 ASSEGNAZIONE STATALE PER CONCORSO 90% RATA DI AMMORTAMENTO MUTUO PER INTERVENTI URGENTI A FAVORE DELLE ZONE COLPITE DA EVENTI CALAMITOSI GIUGNO - OTTOBRE 1996. L.31/12/96, N.677_(COLLEGATO AI CAPP. USCITA 594013-594014).	0,00	132.817,86	132.817,86
	PREVISIONE DEFINITIVA Esercizio Precedente:			43.445,51
	Cap.Spesa CONNESSI: 594013 594014 942510			
2.1.3	TOTALE ASSEGNAZIONI PER INTERVENTI IN MATERIA DI PROTEZIONE CIVILE	2.600.333,31	132.817,86	2.733.151,17
U.P.B.	2.1.4 ASSEGNAZIONI PER LO SVILUPPO DEL SETTORE AGRICOLO			
	CAP.2031005 ASSEGNAZIONI STATALI PER COFINANZIAMENTO PROGRAMMA ADEGUAMENTO PIATTAFORMA AMPELOGRAFICA (L.752/86 ART.4 LETT.B E L.201/91)	0,00	0,00	0,00
	PREVISIONE DEFINITIVA Esercizio Precedente:			0,00
	CAP.2031006 ASSEGNAZIONI STATALI PER COFINANZIAMENTO DEL PROGRAMMA FINALIZZATO DI RICERCA VITIVINICOLO . L. 752/86 ART. 4 LETT. B E L. 201/91.	0,00	0,00	0,00
	PREVISIONE DEFINITIVA Esercizio Precedente:			0,00
	CAP.2032100 ASSEGNAZIONI STATALI PER INTERVENTI A SOSTEGNO DELL'AGRICOLTURA. (L.752/86 ART.3 E L.201/91)	0,00	0,00	0,00
	PREVISIONE DEFINITIVA Esercizio Precedente:			324.895,97
	Cap.Spesa CONNESSI: 114116 191020			
	CAP.2032103 TRASFERIMENTI STATALI PER INTERVENTI IN AGRICOLTURA. D.LVO 143/97 E L. 499/99.	0,00	0,00	0,00
	PREVISIONE DEFINITIVA Esercizio Precedente:			0,00
	Cap.Spesa CONNESSI: 111110 111151 111152 111153			
	111154 111156 111157 111164			
	112053 112054 112096 112097			
	113039 114209 115030 121063			
	131008 131014 131036			



REGIONE PUGLIA
SERVIZIO BILANCIO E RAGIONERIA
BILANCIO DI PREVISIONE
 ESERCIZIO FINANZIARIO 2014

ALLEGATO 02

PARTE ENTRATE - RIPARTIZIONE DELLE U.P.B. PER CAPITOLO

ENTRATE .	DESCRIZIONE	RESIDUI PRESUNTI	PREVISIONI DI COMPETENZA	PREVISIONI DI CASSA
	CAP.2032104 TRASFERIMENTI STATALI PER LA CONCESSIONE DI AIUTI AD AZIENDE AGRICOLE PER L'UTILIZZO DI FONTI ENERGETICHE RINNOVABILI - D.M. AGRIC. 11/11/99 N. 401.	0,00	0,00	0,00
	PREVISIONE DEFINITIVA Esercizio Precedente:	0,00		
	Cap.Spesa CONNESSI: 111163			
	CAP.2032119 ASSEGNAZIONI DI FONDI STATALI PER IL SETTORE APISTICO AI SENSI DELLA LEGGE 313/04 ART. 5 -	0,00	0,00	0,00
	PREVISIONE DEFINITIVA Esercizio Precedente:	0,00		
	Cap.Spesa CONNESSI: 111115			
	CAP.2032220 ASSEGNAZIONI STATALI PER CONCESSIONE MUTUI DI MIGLIORAMENTO FONDARIO EX ART.18 L.984/77 - ART.3,COMMA 2 L.752/86 E L.S.201/91	0,00	0,00	0,00
	PREVISIONE DEFINITIVA Esercizio Precedente:	0,00		
	CAP.2032319 ASSEGNAZIONE FONDI PER LA REALIZZAZIONE DEL PROGRAMMA INTERREGIONALE PER LA RISTRUTTURAZIONE DEL SISTEMA DELLE STATISTICHE AGRARIE NAZIONALI E REGIONALI (LEGGI 578/96 - 135/97 E 423/98)	0,00	0,00	0,00
	PREVISIONE DEFINITIVA Esercizio Precedente:	0,00		
	Cap.Spesa CONNESSI: 114142			
	CAP.2032320 ASSEGNAZIONI STATALI PER SPESE INDAGINI STATISTICHE IN AGRICOLTURA (DECISIONE CEE N. 81/518)	0,00	0,00	0,00
	PREVISIONE DEFINITIVA Esercizio Precedente:	71.889,77		
	Cap.Spesa CONNESSI: 114141			
	CAP.2032322 ASSEGNAZIONI STATALI PER CONCESSIONE AIUTI PER ATTUAZIONE MISURE DI RICONVERSIONE VARIETALE COMPARTO AGRUMICOLO. L. 423/92	0,00	0,00	0,00
	PREVISIONE DEFINITIVA Esercizio Precedente:	51.979,72		
	Cap.Spesa CONNESSI: 111165			



REGIONE PUGLIA
SERVIZIO BILANCIO E RAGIONERIA
BILANCIO DI PREVISIONE
ESERCIZIO FINANZIARIO 2014

ALLEGATO 02

PARTE ENTRATE - RIPARTIZIONE DELLE U.P.B. PER CAPITOLO

ENTRATE .	DESCRIZIONE	RESIDUI PRESUNTI	PREVISIONI DI COMPETENZA	PREVISIONI DI CASSA
	CAP.2032324 ASSEGNAZIONI STATALI PER ATTUAZIONE DELLA L. 178/02	0,00	0,00	0,00
	PREVISIONE DEFINITIVA Esercizio Precedente: 2.662.200,00			
	CAP.2032326 ASSEGNAZIONI STATALI D.M. 102.287/04 E 102.650/04 - FONDO DI SOLIDARIET@ NAZIONALE - (DD.MM. DECLARATORIA NN. 1745/03, 1757/03, 1780/03, 1786/04 E 1793/04) PER ATTUAZIONE DELLA L. 185/92.	0,00	0,00	0,00
	PREVISIONE DEFINITIVA Esercizio Precedente: 0,00			
	Cap.Spesa CONNESSI: 114231			
	CAP.2032328 ASSEGNAZIONI STATALI IN ANNUALIT@ LIMITE DI IMPEGNO QUINDICENNALE FONDO DI SOLIDARIET@ NAZIONALE PER ATTUAZIONE DELLA L. 185/92 E DELLA L. 256/02.	0,00	0,00	0,00
	PREVISIONE DEFINITIVA Esercizio Precedente: 0,00			
	Cap.Spesa CONNESSI: 194231			
	CAP.2032404 ASSEGNAZIONI STATALI PER L'ATTUAZIONE DELLE MISURE NECESSARIE A FAR FRONTE ALLA FITOPATIA DENOMINATA TRISTEZZA DEGLI AGRUMI. L. 423/98.	0,00	0,00	0,00
	PREVISIONE DEFINITIVA Esercizio Precedente: 0,00			
	Cap.Spesa CONNESSI: 114144			
	CAP.2032406 ASSEGNAZIONI STATALI PER COOFINANZIAMENTO INTERVENTI LOTTA FITOPATOLOGICA (L.752/86 ART.4, COMMA 2 LETTERA B, PUNTO 5 - L.201/91)	0,00	0,00	0,00
	PREVISIONE DEFINITIVA Esercizio Precedente: 0,00			
	Cap.Spesa CONNESSI: 114115			
	CAP.2032407 ASSEGNAZIONI STATALI PER INTERVENTI DI MECCANIZZAZIONE AGRICOLA (L.752/86 ART.4 COMMA 2, LETT. C E L.201/91)	0,00	0,00	0,00
	PREVISIONE DEFINITIVA Esercizio Precedente: 0,00			
	Cap.Spesa CONNESSI: 113120 113130			



REGIONE PUGLIA
SERVIZIO BILANCIO E RAGIONERIA
BILANCIO DI PREVISIONE
 ESERCIZIO FINANZIARIO 2014

ALLEGATO 02

PARTE ENTRATE - RIPARTIZIONE DELLE U.P.B. PER CAPITOLO

ENTRATE .	DESCRIZIONE	RESIDUI PRESUNTI	PREVISIONI DI COMPETENZA	PREVISIONI DI CASSA
	CAP.2032410 ASSEGNAZIONE PER L'ATTUAZIONE DELLE LEGGI NN. 590/81,198/85 E 286/89 PER LA SICCITA' 1988 E 1989	0,00	0,00	0,00
	PREVISIONE DEFINITIVA Esercizio Precedente:			0,00
	Cap.Spese CONNESSI: 114055			
	CAP.2032412 ASSEGNAZIONI STATALI D.M. N. 17922 DEL 3.8.2010 - FONDO DI SOLIDARIETA' NAZIONALE - (DD.MM. DECLARATORIA N. 10013/07 E N. 9012/10) PER ATTUAZIONE ARTICOLI 5 E 7 DEL DECRETO LEGISLATIVO N. 102/04 -	0,00	0,00	0,00
	PREVISIONE DEFINITIVA Esercizio Precedente:			0,00
	Cap.Spese CONNESSI: 114239			
	CAP.2032420 ASSEGNAZIONE PER L'ATTUAZIONE DELLE LEGGI NN.590/81,198/85,D.L.367/90 CONVERTITO IN LEGGE N.31/91 PER LA SICCITA' 1989/1990	0,00	0,00	0,00
	PREVISIONE DEFINITIVA Esercizio Precedente:			8.439,71
	Cap.Spese CONNESSI: 114056			
	CAP.2033413 TRASFERIMENTI CORRENTI DA UNIVERSITA' DEGLI STUDI DI BARI PER PROGETTO LOC. ELAION: AZIONI INNOVATIVE PER LA TUTELA E LA VALORIZZAZIONE DELLA PRODUZIONE LOCALE SOSTENIBILE DI OLIO EXTRA VERGINE DI OLIVA . - P.I.C. INTERREG III A/ GRECIA-ITALIA - 2000-2006	0,00	0,00	0,00
	PREVISIONE DEFINITIVA Esercizio Precedente:			0,00
	Cap.Spese CONNESSI: 113135			
	CAP.2033414 PROGETTO CO.BIO.: COOPERAZIONE SCIENTIFICA PER LO SVILUPPO DELLA RICERCA E TRASFERIMENTO DELLE CONOSCENZE TECNOLOGICHE ALLE IMPRESE BIOLOGICHE DI PRODOTTI LOCALI ALLO SCOPO DI FAVORIRNE LA COMPETITIVITA' NELL'AMBITO DELLO SVILUPPO SOSTENIBILE DEL TERRIT	0,00	0,00	0,00
	PREVISIONE DEFINITIVA Esercizio Precedente:			0,00
	Cap.Spese CONNESSI: 1082259			



REGIONE PUGLIA
SERVIZIO BILANCIO E RAGIONERIA
BILANCIO DI PREVISIONE
 ESERCIZIO FINANZIARIO 2014

ALLEGATO 02

PARTE ENTRATE - RIPARTIZIONE DELLE U.P.B. PER CAPITOLO

ENTRATE .	DESCRIZIONE	RESIDUI PRESUNTI	PREVISIONI DI COMPETENZA	PREVISIONI DI CASSA
	CAP.2033418 TRASFERIMENTI CORRENTI DA L.P. GAL ISOLA SALENTO PER PROGETTO ERESIA - PIC INTERREG III - A GRECIA/ITALIA 2000-2006 -	0,00	0,00	0,00
	PREVISIONE DEFINITIVA Esercizio Precedente:	0,00		
	Cap.Spese CONNESSI: 1082268			
	CAP.2033832 TRASFERIMENTI STATALI PER GLI INTERVENTI DI CUI ALL'OPCM N. 3704 DELL'7/09/2008.	0,00	0,00	0,00
	PREVISIONE DEFINITIVA Esercizio Precedente:	0,00		
	Cap.Spese CONNESSI: 112020 112025			
	CAP.2041020 TRASFERIMENTI STATALI PER CONTO DELLA CEE PER IL MIGLIORAMENTO DEL SETTORE AGRUMICOLO IN ATTUAZIONE DEL REG.CEE 1204/82 (L.752/86 ART.5 - L.183/87 E L. 201/91)-POP 1994-99	0,00	0,00	0,00
	PREVISIONE DEFINITIVA Esercizio Precedente:	0,00		
	Cap.Spese CONNESSI: 114160			
	CAP.2041106 ASSEGNAZIONE FONDI PER INTERVENTI STRUTTURALI DI PREVENZIONE E SOSTEGNO PER FRONTEGGIARE LE CONSEGUENZE DELLA MALATTIA DELLE SCAPIE NEGLI ALLEVAMENTI OVINI. ART.68. COMMA 4, LEGGE 289/2002.	0,00	0,00	0,00
	PREVISIONE DEFINITIVA Esercizio Precedente:	0,00		
	Cap.Spese CONNESSI: 111146			
	CAP.2041120 ASSEGNAZIONI FONDI PER FUNZIONI DELEGATE DAL MINISTERO PER LA TENUTA DEI LIBRI GENEALOGICI E L'EFFETTUAZIONE DEI CONTROLLI FUNZIONALI DEL BESTIAME.D.L.VO N.143/98 DPCM 11 MAGGIO 2001.	0,00	0,00	0,00
	PREVISIONE DEFINITIVA Esercizio Precedente:	560.651,33		
	Cap.Spese CONNESSI: 114157			



REGIONE PUGLIA
SERVIZIO BILANCIO E RAGIONERIA
BILANCIO DI PREVISIONE
 ESERCIZIO FINANZIARIO 2014

ALLEGATO 02

PARTE ENTRATE - RIPARTIZIONE DELLE U.P.B. PER CAPITOLO

ENTRATE .	DESCRIZIONE	RESIDUI PRESUNTI	PREVISIONI DI COMPETENZA	PREVISIONI DI CASSA
	CAP.2057810 ASSEGNAZIONI STATALI D.M. 100.988/06 - FONDO DI SOLIDARIETA' NAZIONALE - (DD.MM. DECLARATORIA NN.51/05,63/05 E 78/05) PER ATTUAZIONE DECRETO LEGISLATIVO 102/04	0,00	0,00	0,00
	PREVISIONE DEFINITIVA Esercizio Precedente:	0,00		
	Cap.Spese CONNESSI: 114060			
	CAP.2057811 ASSEGNAZIONI STATALI D.M. N. 5.333 DEL 18.5.2007 - FONDO DI SOLIDARIETA' NAZIONALE - (DD.MM. DECLARATORIA NN. 93/06 - 95/06 - 110/06 - 119/06 - 122/06 - 143/07) PER ATTUAZIONE DECRETO LEGISLATIVO 102/04.	0,00	0,00	0,00
	PREVISIONE DEFINITIVA Esercizio Precedente:	0,00		
	Cap.Spese CONNESSI: 114250			
	CAP.2057903 ASSEGNAZIONI STATALI PRIMA ANNUALITA' DEL LIMITE D'IMPEGNO QUINDICENNALE FONDO DI SOLIDARIETA' NAZIONALE PER ATTUAZIONE LEGGE N.185/92 E LEGGE N.256/02.	0,00	0,00	0,00
	PREVISIONE DEFINITIVA Esercizio Precedente:	0,00		
	Cap.Spese CONNESSI: 194229 194230			
	CAP.2057905 ASSEGNAZIONI STATALI PER ATTUAZIONE L.250/93 ART.8 QUATER	0,00	0,00	0,00
	PREVISIONE DEFINITIVA Esercizio Precedente:	0,00		
	Cap.Spese CONNESSI: 114058			
	CAP.2057908 ASSEGNAZIONI STATALI PER PAGAMENTO RATE CONCORSO INTERESSI DALLA SECONDA ALLA QUINTA L.590/81 E L.286/89 PRESTITI SOCCORSO. (DM 74/90) DURATA QUINQUENNALE DECORRENZA 91-92	0,00	0,00	0,00
	PREVISIONE DEFINITIVA Esercizio Precedente:	0,00		
	CAP.2057909 ASSEGNAZIONI STATALI PER PAGAMENTO RATE CONCORSO INTERESSI DALLA SECONDA ALLA QUINTA L.590/81 E 286/89.PRESTITI CON ABBUONO (DM 73/90) DURATA QUINQUENNALE DURATA 91-92	0,00	0,00	0,00
	PREVISIONE DEFINITIVA Esercizio Precedente:	0,00		



REGIONE PUGLIA
SERVIZIO BILANCIO E RAGIONERIA
BILANCIO DI PREVISIONE
 ESERCIZIO FINANZIARIO 2014

ALLEGATO 02

PARTE ENTRATE - RIPARTIZIONE DELLE U.P.B. PER CAPITOLO

ENTRATE .	DESCRIZIONE	RESIDUI PRESUNTI	PREVISIONI DI COMPETENZA	PREVISIONI DI CASSA
	CAP.2057910 ASSEGNAZIONI STATALI PER PAGAMENTO RATE CONCORSO INTERESSI DALLA SECONDA ALLA DECIMA L.286/89 ART.4 MUTUI DECENNALI DI CONSOLIDAMENTO (DM 77/90) DURATA DECENNALE DECORRENZA 91-92	0,00	0,00	0,00
	PREVISIONE DEFINITIVA Esercizio Precedente:	0,00		
	CAP.2057911 ASSEGNAZIONI STATALI PER PAGAMENTO RATE CONCORSO INTERESSI DALLA SECONDA ALLA QUINTA L.590/81 E L.31/91 PRESTITI CON ABBUONO (D.M.562/91) DURATA QUINQUENNALE DECORRENZA 92-93	0,00	0,00	0,00
	PREVISIONE DEFINITIVA Esercizio Precedente:	0,00		
	CAP.2057912 ASSEGNAZIONI STATALI PER PAGAMENTO RATE CONCORSO INTERESSI DALLA SECONDA ALLA QUINTA L.590/81 E 31/91 PRESTITI DI SOCCORSO (DM 563/91) DURATA QUINQUENNALE DECORRENZA 92-93	0,00	0,00	0,00
	PREVISIONE DEFINITIVA Esercizio Precedente:	0,00		
	CAP.2057914 ASSEGNAZIONI STATALI PER PAGAMENTO RATE CONCORSO INTERESSI DALLA SECONDA ALLA QUINTA L.590/81 PRESTITI CON ABBUONO (DD.MM.700/92 E 786/93) DURATA QUINQUENNALE DECORRENZA 1994	0,00	0,00	0,00
	PREVISIONE DEFINITIVA Esercizio Precedente:	0,00		
	CAP.2057915 ASSEGNAZIONI STATALI PER PAGAMENTO RATE CONCORSO INTERESSI DALLA SECONDA ALLA QUINTA L.590/81 PRESTITI DI SOCCORSO (DD.MM.701/92 E 784/93) DURATA QUINQUENNALE DECORRENZA 1994	0,00	0,00	0,00
	PREVISIONE DEFINITIVA Esercizio Precedente:	0,00		
	CAP.2057916 ASSEGNAZIONI STATALI FONDO Solidarieta' Nazionale. D.M. 94/010442 PER ATTUAZIONE L.185/92	0,00	0,00	0,00
	PREVISIONE DEFINITIVA Esercizio Precedente:	0,00		
	CAP.2057917 LEGGE 590/81 ASSEGNAZIONE DELLO STATO PER ANNUALITA' SUCCESSIVE ALLA PRIMA PER CONCORSO INTERESSI SUI PRESTITI DI SOCCORSO (DM 449 DEL 22.5.89) DURATA QUINQUENNALE DECORRENZA 94	0,00	0,00	0,00
	PREVISIONE DEFINITIVA Esercizio Precedente:	0,00		



REGIONE PUGLIA
SERVIZIO BILANCIO E RAGIONERIA
BILANCIO DI PREVISIONE
 ESERCIZIO FINANZIARIO 2014

ALLEGATO 02

PARTE ENTRATE - RIPARTIZIONE DELLE U.P.B. PER CAPITOLO

ENTRATE .	DESCRIZIONE	RESIDUI PRESUNTI	PREVISIONI DI COMPETENZA	PREVISIONI DI CASSA
	CAP.2057918 LEGGE 590/81 ASSENAZIONE DELLO STATO PER ANNUALITA' SUCCESSIVE ALLA PRIMA PER CONCORSO NEGLI INTERESSI SUI PRESTITI CON ABBUONO (DD.MM.2209-1594 DEL 1989) DURATA QUINQUENNALE DECORRENZA 94	0,00	0,00	0,00
	PREVISIONE DEFINITIVA Esercizio Precedente:	0,00		
	CAP.2057919 LEGGE 590/81 E LEGGE 198/84 ASSEGNAZIONE DELLO STATO PER ANNUALITA' SUCCESSIVE ALLA PRIMA PER CONCORSO INTERESSI SUI PRESTITI DI SOCCORSO (DD.MM.2209-1594 DEL 1989) DURATA QUINQUENNALE DECORRENZA 94	0,00	0,00	0,00
	PREVISIONE DEFINITIVA Esercizio Precedente:	0,00		
	CAP.2057920 LEGGE 185/92 ASSEGNAZIONE DELLO STATO PER ANNUALITA' SUCCESIVE ALLA PRIMA PER CONCORSO INTERESSI SUI PRESTITI CON ABBUONO (DD.MM.795/92-951/93) DURATA QUINQUENNALE DECORRENZA 94	0,00	0,00	0,00
	PREVISIONE DEFINITIVA Esercizio Precedente:	0,00		
	CAP.2057921 LEGGE 185/92 ASSEGNAZIONE DELLO STATO PER ANNUALITA' SUCCESSIVE ALLA PRIMA PER CONCORSO INTERESSI SU PRESTITI DI SOCCORSO (DD.MM.795/92-951/93) DURATA QUINQUENNALE DECORRENZA 94	0,00	0,00	0,00
	PREVISIONE DEFINITIVA Esercizio Precedente:	0,00		
	CAP.2057922 LEGGE 185/92 ASSEGNAZIONE DELLO STATO PER ANNUALITA' SUCCESSIVE ALLA PRIMA PER CONCORSO INTERESSI SU PRESTITI DI SOCCORSO (DD.MM.976/92 E 988/93) DURATA QUINQUENNALE DECORRENZA 94	0,00	0,00	0,00
	PREVISIONE DEFINITIVA Esercizio Precedente:	0,00		
	CAP.2057923 LEGGE 185/92 ASSEGNAZIONE DELLO STATO PER ANNUALITA' SUCCESSIVE ALLA PRIMA PER CONCORSO INTERESSI SU PRESTITI DI SOCCORSO (DD.MM.976-988 DEL 1993) DURATA QUINQUENNALE DECORRENZA 94	0,00	0,00	0,00
	PREVISIONE DEFINITIVA Esercizio Precedente:	0,00		



REGIONE PUGLIA
SERVIZIO BILANCIO E RAGIONERIA
BILANCIO DI PREVISIONE
 ESERCIZIO FINANZIARIO 2014

ALLEGATO 02

PARTE ENTRATE - RIPARTIZIONE DELLE U.P.B. PER CAPITOLO

ENTRATE .	DESCRIZIONE	RESIDUI PRESUNTI	PREVISIONI DI COMPETENZA	PREVISIONI DI CASSA
	CAP.2057924 LEGGE 185/92 ASSEGNAZIONE DELLO STATO PER ANNUALITA' SUCCESSIVE ALLA PRIMA PER CONCORSO INTERESSI SU PRESTITI CON ABBUONO (DD.MM.1004-1013 DEL 93) DURATA QUINQUENNALE DECORRENZA 94	0,00	0,00	0,00
	PREVISIONE DEFINITIVA Esercizio Precedente:	0,00		
	CAP.2057925 LEGGE 185/92 ASSEGNAZIONE DELLO STATO PER ANNUALITA' SUCCESSIVE ALLA PRIMA PER CONCORSO INTERESSI SU PRESTITI DI SOCCORSO ART.3 COMMA 2 LETT.D,F (DD.MM.1004-1013 DEL 93) DURATA QUINQUENNALE DECORRENZA 94	0,00	0,00	0,00
	PREVISIONE DEFINITIVA Esercizio Precedente:	0,00		
	CAP.2057926 LEGGE 185/92 ASSEGNAZIONE DELLO STATO PER ANNUALITA' SUCCESSIVE ALLA PRIMA PER CONCORSO INTERESSI SU PRESTITI CON ABBUONO (DD.MM.694-730-711-759 DEL 1992) DURATA QUINQUENNALE DECORRENZA 94	0,00	0,00	0,00
	PREVISIONE DEFINITIVA Esercizio Precedente:	0,00		
	CAP.2057927 LEGGE 185/92 ASSEGNAZIONE DELLO STATO PER ANNUALITA' SUCCESSIVE ALLA PRIMA PER CONCORSO INTERESSI SU PRESTITI DI SOCCORSO (DD.MM. DURATA QUINQUENNALE DECORRENZA 94	0,00	0,00	0,00
	PREVISIONE DEFINITIVA Esercizio Precedente:	0,00		
	CAP.2057928 LEGGE 590/81 ASSEGNAZIONE DELLO STATO PER ANNUALITA' SUCCESSIVE ALLA PRIMA PER CONCORSO INTERESSI SU PRESTITI CON ABBUONO (GELATA APRILE 88) DURATA QUINQUENNALE DECORRENZA 94	0,00	0,00	0,00
	PREVISIONE DEFINITIVA Esercizio Precedente:	0,00		
	CAP.2057929 LEGGE 590/81 E 198/85 ASSEGNAZIONE DELLO STATO PER ANNUALITA' SUCCESSIVE ALLA PRIMA PER CONCORSO INTERESSI SU PRESTITI DI SOCCORSO (GELATA APRILE 88) DURATA QUINQUENNALE DECORRENZA 94	0,00	0,00	0,00
	PREVISIONE DEFINITIVA Esercizio Precedente:	0,00		



REGIONE PUGLIA
SERVIZIO BILANCIO E RAGIONERIA
BILANCIO DI PREVISIONE
 ESERCIZIO FINANZIARIO 2014

ALLEGATO 02

PARTE ENTRATE - RIPARTIZIONE DELLE U.P.B. PER CAPITOLO

ENTRATE .	DESCRIZIONE	RESIDUI PRESUNTI	PREVISIONI DI COMPETENZA	PREVISIONI DI CASSA
	CAP.2057930 LEGGE 590/81 ASSEGNAZIONE DELLO STATO PER ANNUALITA' SUCCESSIVE ALLA PRIMA PER CONCORSO INTERESSI SU PRESTITI CON ABBUONO (DD.MM.24-57 DEL 90) DURATA QUINQUENNALE DECORRENZA 94	0,00	0,00	0,00
	PREVISIONE DEFINITIVA Esercizio Precedente:	0,00		
	CAP.2057931 LEGGI 590/81-198/85 ASSEGNAZIONE DELLO STATO PER ANNUALITA' SUCCESSIVE ALLA PRIMA PER CONCORSO INTERESSI SU PRESTITI DI SOCCORSO (DD.MM.24-57 DEL 90) DURATA QUINQUENNALE DECORRENZA 94	0,00	0,00	0,00
	PREVISIONE DEFINITIVA Esercizio Precedente:	0,00		
	CAP.2057932 LEGGE 185/92 ASSEGNAZIONE DELLO STATO PER ANNUALITA' SUCCESSIVE ALLA PRIMA SU PRESTITI CON ABBUONO (D.M.1042/94) DURATA QUINQUENNALE DECORRENZA 94	0,00	0,00	0,00
	PREVISIONE DEFINITIVA Esercizio Precedente:	0,00		
	CAP.2057933 LEGGE 185/92 ASSEGNAZIONE DELLO STATO PER ANNUALITA' SUCCESSIVE ALLA PRIMA PER CONCORSO INTERESSI SU PRESTITI DI SOCCORSO (D.M.1042/94) DURATA QUINQUENNALE DECORRENZA 94	0,00	0,00	0,00
	PREVISIONE DEFINITIVA Esercizio Precedente:	0,00		
	CAP.2057935 ASSEGNAZIONI STATALI FONDO SOLIDARIETA' NAZIONALE (D.M.DECLARATORIA 94/01073)-PER ATTUAZIONE L.S.N.185/92.	0,00	0,00	0,00
	PREVISIONE DEFINITIVA Esercizio Precedente:	0,00		
	CAP.2057936 ASSEGNAZIONI STATALI PER INTERVENTI AVVERSITA' ATMOSFERICHE. L. 185/92 DD.MM. 95/1096 - 1097 - 1099 . 1008.	0,00	0,00	0,00
	PREVISIONE DEFINITIVA Esercizio Precedente:	0,00		
	CAP.2057937 ASSEGNAZIONI STATALI - FONDO SOLIDARIETA' NAZIONALE - (DD.MM.DECLARATORIA NN.95701029-01021-01041 E N.96/01057) PER ATTUAZIONE L.S.N.185/92.	0,00	0,00	0,00
	PREVISIONE DEFINITIVA Esercizio Precedente:	0,00		
	Cap.Spesa CONNESSI: 114059 114095 114102 114103			



REGIONE PUGLIA
SERVIZIO BILANCIO E RAGIONERIA
BILANCIO DI PREVISIONE
 ESERCIZIO FINANZIARIO 2014

ALLEGATO 02

PARTE ENTRATE - RIPARTIZIONE DELLE U.P.B. PER CAPITOLO

ENTRATE .	DESCRIZIONE	RESIDUI PRESUNTI	PREVISIONI DI COMPETENZA	PREVISIONI DI CASSA
	CAP.2057940 ASSEGNAZIONI STATALI PER CONTRIBUTI A FAVORE DI OPERATORI AGRICOLI DANNEGIATI DALLA TROMBA D'ARIA DEL 25 GENNAIO 1996 (L.185/92 - ART. 3)	0,00	0,00	0,00
	PREVISIONE DEFINITIVA Esercizio Precedente:	0,00		
	CAP.2057941 ASSEGNAZIONI STATALI PER ANNUALITA' SUCCESSIVE ALLA PRIMA PER CONCORSO INTERESSI SU PRESTITI QUINQUENNALI CON ABBUONO PER AVVERSITA' ATMOSFERICHE. DECORRENZA 1996. L.185/92 - DD.MM.95/1096 - 1097 - 1099 - 1008	0,00	0,00	0,00
	PREVISIONE DEFINITIVA Esercizio Precedente:	0,00		
	CAP.2057942 ASSEGNAZIONI STATALI PER ANNUALITA' SUCCESSIVE ALLA PRIMA PER CONCORSO INTERESSI SU PRESTITI QUINQUENNALI DI SOCCORSO E SU PROROGHE PER AVVERSITA' ATMOSFERICHE. DECORRENZA 1996. L.185/92 - DD.MM.95/1096 - 1097 - 1099 - 1008.	0,00	0,00	0,00
	PREVISIONE DEFINITIVA Esercizio Precedente:	0,00		
	CAP.2057943 ASSEGNAZIONI STATALI PER ANNUALITA' SUCCESSIVE ALLA PRIMA PER SOCCORSO INTERESSI SU PRESTITI QUINQUENNALI CON ABBUONO PER AVVERSITA' ATMOSFERICHE. DECORRENZA 1996. L.185/92 - DD.MM.95/1029 - 1021 - 1041.	0,00	0,00	0,00
	PREVISIONE DEFINITIVA Esercizio Precedente:	0,00		
	Cap.Spese CONNESSI: 191104			
	CAP.2057944 ASSEGNAZIONI STATALI PER ANNUALITA' SUCCESSIVE ALLA PRIMA PER CONCORSO INTERESSI SU PRESTITI QUINQUENNALI DI SOCCORSO E SU PROROGHE PER AVVERSITA' ATMOSFERICHE. DECORRENZA 1996. L.185/92 - DD.MM.95/1029 - 1021 - 1041.	0,00	0,00	0,00
	PREVISIONE DEFINITIVA Esercizio Precedente:	0,00		
	Cap.Spese CONNESSI: 191105			
	CAP.2057945 ASSEGNAZIONI STATALI PER ANNUALITA' SUCCESSIVE ALLA PRIMA PER CONCORSO INTERESSI SU PRESTITI QUINQUENNALI CON ABBUONO PER AVVERSITA' ATMOSFERICHE. DECORRENZA 1996. L.185/92 - D.M.96/1076	0,00	0,00	0,00
	PREVISIONE DEFINITIVA Esercizio Precedente:	0,00		



REGIONE PUGLIA
SERVIZIO BILANCIO E RAGIONERIA
BILANCIO DI PREVISIONE
 ESERCIZIO FINANZIARIO 2014

ALLEGATO 02

PARTE ENTRATE - RIPARTIZIONE DELLE U.P.B. PER CAPITOLO

ENTRATE .	DESCRIZIONE	RESIDUI PRESUNTI	PREVISIONI DI COMPETENZA	PREVISIONI DI CASSA
	CAP.2057946 ASSEGNAZIONI STATALI PER ANNUALITA' SUCCESSIVE ALLA PRIMA PER CONCORSO INTERESSI SU PRESTITI QUINQUENNALI DI SOCCORSO E SU PROROGHE PER AVVERSITA' ATMOSFERICHE. DECORRENZA 1996. L.185/92 - D.M.96/1076	0,00	0,00	0,00
	PREVISIONE DEFINITIVA Esercizio Precedente:	0,00		
	CAP.2057947 ASSEGNAZIONI STATALI - FONDO DI SOLIDARIETA' NAZIONALE - (DD. MM. DECLARATORIA 96/01093-96/01101-96/01128-96/01138) - PER L'ATTUAZIONE DELLA L.S. N.185/92.	0,00	0,00	0,00
	PREVISIONE DEFINITIVA Esercizio Precedente:	0,00		
	CAP.2057948 ASSEGNAZIONI STATALI - FONDO DI SOLIDARIETA' NAZIONALE - PER L'ATTUAZIONE DELLA L.S. N.185/92 DD.MM. 97/1152 97/1174 97/101.216 97/1179.	0,00	0,00	0,00
	PREVISIONE DEFINITIVA Esercizio Precedente:	0,00		
	Cap.Spese CONNESSI: 114118 114119			
	CAP.2057949 ASSEGNAZIONI STATALI PER CONCORSO INTERESSI SU MUTUI PER RIPRISTINO STRUTTURE. ART.3, COMMA 2 LETT.E, L.185/92 E D.M. 102.689/97- DECORRENZA 1997.	0,00	0,00	0,00
	PREVISIONE DEFINITIVA Esercizio Precedente:	0,00		
	CAP.2057951 ASSEGNAZIONI STATALI PER PAGAMENTO RATE CONCORSO INTERESSI DALLA 2^ ALLA 5^ L.185/92 PRESTITI QUINQUENNALI. D.M. 100.925 DEL 19/5/97. DECORRENZA 1997	0,00	0,00	0,00
	PREVISIONE DEFINITIVA Esercizio Precedente:	0,00		
	CAP.2057952 ASSEGNAZIONI STATALI PER PAGAMENTO RATE CONCORSO INTERESSI DALLA 2^ ALLA 5^ L.185/92 PRESTITI QUINQUENNALI. D.M. 102.339 DELL'11/11/97. DECORRENZA 1997	0,00	0,00	0,00
	PREVISIONE DEFINITIVA Esercizio Precedente:	0,00		
	Cap.Spese CONNESSI: 191116 191117			
	CAP.2057953 ASSEGNAZIONI STATALI - FONDO DI SOLIDARIETA' NAZIONALE - (D.M. DI DECLARATORIA N.1239 DEL 27/2/98) PER ATTUAZIONE L.185/92	0,00	0,00	0,00
	PREVISIONE DEFINITIVA Esercizio Precedente:	0,00		



REGIONE PUGLIA
SERVIZIO BILANCIO E RAGIONERIA
BILANCIO DI PREVISIONE
 ESERCIZIO FINANZIARIO 2014

ALLEGATO 02

PARTE ENTRATE - RIPARTIZIONE DELLE U.P.B. PER CAPITOLO

ENTRATE .	DESCRIZIONE	RESIDUI PRESUNTI	PREVISIONI DI COMPETENZA	PREVISIONI DI CASSA
	CAP.2057954 ASSEGNAZIONI STATALI - FONDO DI SOLIDARIETA' NAZIONALE - (DD.MM. DI DECLARATORIA NN. 1199/97 - 1205/97 - 1220/97) PER ATTUAZIONE (L.185/92)	0,00	0,00	0,00
	PREVISIONE DEFINITIVA Esercizio Precedente:	0,00		
	Cap.Spese CONNESSI: 114126 114127			
	CAP.2057955 ASSEGNAZIONI STATALI SU FONDO DI SOLIDARIETA' NAZIONALE (D.M. DECLARATORIA N.98/1253 DEL 1/7/98 E N.98/1257 DEL 9/7/98) PER L'ATTUAZIONE DELLA L.185/92	0,00	0,00	0,00
	PREVISIONE DEFINITIVA Esercizio Precedente:	0,00		
	Cap.Spese CONNESSI: 114099 114153			
	CAP.2057956 L.185/92 ANNUALITA' DALLA SECONDA ALLA QUINTA PER CONCORSO INTERESSI SU PRESTITI QUINQUENNALI - DM 101098/98	0,00	0,00	0,00
	PREVISIONE DEFINITIVA Esercizio Precedente:	0,00		
	CAP.2057957 L. 185/92: ANNUALITA' DALLA SECONDA ALLA QUINTA PER CONCORSO INTERESSISU PRESTITI QUINQUENNALI DM 101.097/98.	0,00	0,00	0,00
	PREVISIONE DEFINITIVA Esercizio Precedente:	0,00		
	CAP.2057958 ASSEGNAZIONI STATALI -FONDO DI SOLIDARIETA' NAZIONALE- (DD.MM. NN.1285/98-1294/98-1298/98-1302/98- 1309/98). PER ATTUAZIONE L.185/92	0,00	0,00	0,00
	PREVISIONE DEFINITIVA Esercizio Precedente:	0,00		
	Cap.Spese CONNESSI: 114176			
	CAP.2057959 ASSEGNAZIONI STATALI -FONDO DI SOLIDARIETA' NAZIONALE- (D.M. N.1346 DEL 8/07/99 PER ATTUAZIONE L.185/92	0,00	0,00	0,00
	PREVISIONE DEFINITIVA Esercizio Precedente:	0,00		



REGIONE PUGLIA
SERVIZIO BILANCIO E RAGIONERIA
BILANCIO DI PREVISIONE
 ESERCIZIO FINANZIARIO 2014

ALLEGATO 02

PARTE ENTRATE - RIPARTIZIONE DELLE U.P.B. PER CAPITOLO

ENTRATE .	DESCRIZIONE	RESIDUI PRESUNTI	PREVISIONI DI COMPETENZA	PREVISIONI DI CASSA
	CAP.2057961 ASSEGNAZIONI STATALI -FONDO DI SOLIDARIETA' NAZIONALE- (DD.MM. NN.1349/99-1354/99-1368/99-1379/99- 1387/99). PER ATTUAZIONE L.185/92	0,00	0,00	0,00
	PREVISIONE DEFINITIVA Esercizio Precedente:	0,00		
	Cap.Spesa CONNESSI: 114196 114197 114198			
	CAP.2057962 ASSEGNAZIONI STATALI - FONDO SOLIDARIETA' NAZIONALE - (DM N.100.419 DEL 9/03/2000). PER ATTUAZIONE LEGGE STATALE 185/92	0,00	0,00	0,00
	PREVISIONE DEFINITIVA Esercizio Precedente:	0,00		
	Cap.Spesa CONNESSI: 114200			
	CAP.2057963 ASSEGNAZIONI STATALI - FONDO SOLIDARIETA' NAZIONALE - (DM N.1396 DEL 7/02/2000). PER ATTUAZIONE LEGGE STATALE 185/92	0,00	0,00	0,00
	PREVISIONE DEFINITIVA Esercizio Precedente:	0,00		
	Cap.Spesa CONNESSI: 114202			
	CAP.2057964 ASSEGNAZIONI STATALI - FONDO DI SOLIDARIET@ NAZIONALE - (D.M. N. 1432 DEL 14/9/2000). PER ATTUAZIONE L. 185/92.	0,00	0,00	0,00
	PREVISIONE DEFINITIVA Esercizio Precedente:	0,00		
	Cap.Spesa CONNESSI: 114206 114207 114208			
	CAP.2057965 ASSEGNAZIONI STATALI - FONDO DI SOLIDARIET@ NAZIONALE - (DD.MM. N. 1473/00, 1477/01, 1481/01, 1486/01, 1499/01). PER ATTUAZIONE L. 185/92.	0,00	0,00	0,00
	PREVISIONE DEFINITIVA Esercizio Precedente:	0,00		
	Cap.Spesa CONNESSI: 114211 114212 114213 114214			
	CAP.2057966 RIPARTO STATALE DEL FONDO DI SOLIDARIET@ NAZIONALE PER AVVERSIT@ ATMOSFERICHE DEL 2001 - L. 185/92 E D.M. 04/02/2002 N. 100.274	0,00	0,00	0,00
	PREVISIONE DEFINITIVA Esercizio Precedente:	0,00		
	Cap.Spesa CONNESSI: 114215			



REGIONE PUGLIA
SERVIZIO BILANCIO E RAGIONERIA
BILANCIO DI PREVISIONE
ESERCIZIO FINANZIARIO 2014

ALLEGATO 02

PARTE ENTRATE - RIPARTIZIONE DELLE U.P.B. PER CAPITOLO

ENTRATE .	DESCRIZIONE	RESIDUI PRESUNTI	PREVISIONI DI COMPETENZA	PREVISIONI DI CASSA
	CAP.2057967 ASSEGNAZIONI STATALI - FONDO DI SOLIDARIETA' NAZIONALE - (DD.MM. NN. 1570/01, 1581/02 E 1585/02) PER ATTUAZIONE LEGGE STATALE 185/92.	11,00	0,00	11,00
	PREVISIONE DEFINITIVA Esercizio Precedente:		0,00	
	Cap. Residui: 2057967. 2008	11,00		
	Totale	11,00		
	Cap.Spesa CONNESSI: 114216 114217 114218			
	CAP.2057968 ASSEGNAZIONI STATALI - FONDO DI SOLIDARIETA' NAZIONALE - (D.M. N. 1602 DEL 6/05/2002) PER ATTUAZIONE LEGGE STATALE 185/92.	0,00	0,00	0,00
	PREVISIONE DEFINITIVA Esercizio Precedente:		0,00	
	CAP.2057969 ASSEGNAZIONE STATALE FONDO DI SOLIDARIETA' NAZIONALE. DM DI ASSEGNAZIONE NN.1618/02-1630/02-1648/02-1655/02	0,00	0,00	0,00
	PREVISIONE DEFINITIVA Esercizio Precedente:		0,00	
	CAP.2057998 ASSEGNAZIONI STATALI - FONDO DI SOLIDARIETA' NAZIONALE - (DD.MM. NN. 1699/03, 1700/03, 1712/03, 1730/03 E 1733/03) PER ATTUAZIONE LEGGE STATALE 185/92.	0,00	0,00	0,00
	PREVISIONE DEFINITIVA Esercizio Precedente:		0,00	
	Cap.Spesa CONNESSI: 114131 114132			
	CAP.2057999 ASSEGNAZIONI STATALI D.M. 20267 DEL 4.9.2009 - FONDO SOLIDARIETA' NAZIONALE - (DD.MM. DECLARATORIA 10311/08 E 11599/09) PER ATTUAZIONE ARTICOLI 5 E 7 DEL DECRETO LEGISLATIVO N. 102/04 -	0,00	0,00	0,00
	PREVISIONE DEFINITIVA Esercizio Precedente:		0,00	
	Cap.Spesa CONNESSI: 114233			



REGIONE PUGLIA
SERVIZIO BILANCIO E RAGIONERIA
BILANCIO DI PREVISIONE
ESERCIZIO FINANZIARIO 2014

ALLEGATO 02

PARTE ENTRATE - RIPARTIZIONE DELLE U.P.B. PER CAPITOLO

ENTRATE .	DESCRIZIONE	RESIDUI PRESUNTI	PREVISIONI DI COMPETENZA	PREVISIONI DI CASSA
	CAP.2059907 ASSEGNAZIONI DALL' UNIONE EUROPEA FONDO FEOGA - ORIENTAMENTO E DALLO STATO PER L'ATTUAZIONE DEL PROGRAMMA OPERATIVO PUGLIA LEADER+ .	3.491.455,29	0,00	3.491.455,29
	PREVISIONE DEFINITIVA Esercizio Precedente:		0,00	
	Cap. Residui: 2059907. 2006	3.491.455,29		
	Totale	3.491.455,29		
	Cap.Spese CONNESSI: 181023			
2.1.4	TOTALE ASSEGNAZIONI PER LO SVILUPPO DEL SETTORE AGRICOLO	3.491.466,29	0,00	3.491.466,29
U.P.B.	2.1.6 ASSEGNAZIONI IN MATERIA DI CACCIA E PESCA			
	CAP.2053452 ASSEGNAZIONE STATALE ALLE REGIONI RISORSE RESIDUI DEL PIANO ACQUE DOLCI - V PIANO TRIENNALE DELLA PESCA E DELL'ACQUACOLTURA D. M. DEL 24/7/97	0,00	0,00	0,00
	PREVISIONE DEFINITIVA Esercizio Precedente:		0,00	
	CAP.2053499 ATTUAZIONE DEI PROGRAMMI DI GESTIONE FAUNISTICO-AMBIENTALE. L. 157/92 E ART. 66, COMMA 14 L. 388/2000.	0,00	0,00	0,00
	PREVISIONE DEFINITIVA Esercizio Precedente:		0,00	
	Cap.Spese CONNESSI: 841020			
2.1.6	TOTALE ASSEGNAZIONI IN MATERIA DI CACCIA E PESCA	0,00	0,00	0,00
U.P.B.	2.1.7 ASSEGNAZIONI PER LA RIFORMA FONDIARIA			
	CAP.2057950 FINANZIAMENTI STATALI FINALIZZATI ALLA GESTIONE DELLA RIFORMA FONDIARIA (L.386/76)	0,00	0,00	0,00
	PREVISIONE DEFINITIVA Esercizio Precedente:		0,00	
	CAP.2057970 ENTRATE DERIVANTI DA ANNUALITA' ORDINARIE DI AMMORTAMENTO O PER RISCATTO ANTICIPATO. L.590/65	0,00	0,00	0,00
	PREVISIONE DEFINITIVA Esercizio Precedente:		0,00	
	Cap.Spese CONNESSI: 191120			



REGIONE PUGLIA
SERVIZIO BILANCIO E RAGIONERIA
BILANCIO DI PREVISIONE
 ESERCIZIO FINANZIARIO 2014

ALLEGATO 02

PARTE ENTRATE - RIPARTIZIONE DELLE U.P.B. PER CAPITOLO

ENTRATE .	DESCRIZIONE	RESIDUI PRESUNTI	PREVISIONI DI COMPETENZA	PREVISIONI DI CASSA
2.1.7	TOTALE ASSEGNAZIONI PER LA RIFORMA FONDIARIA	0,00	0,00	0,00
U.P.B.	2.1.9 ASSEGNAZIONI IN MATERIA DI TURISMO			
	CAP.2053448 PROMOZIONE VIA INTERNET DELLE ATTIVITA' COMMERCIALI E PUBBLICITARIE DELLE P.M.I. DEL SETTORE TURISTICO- CONTRATTI DELL'AZIONE 2	0,00	0,00	0,00
	PREVISIONE DEFINITIVA Esercizio Precedente:	0,00		
	CAP.2059310 ASSEGNAZIONE FONDI PER INIZIATIVE PROMOZIONALI TURISTICHE NELL'AMBITO DEL GRUPPO IMMAGINE (DPCM 4/8/1999).	0,00	0,00	0,00
	PREVISIONE DEFINITIVA Esercizio Precedente:	0,00		
	CAP.2059315 FINANZIAMENTO STATALE PER LA REALIZZAZIONE DI CONTENUTI DIGITALI RELATIVI ALL'OFFERTA TURISTICA REGIONALE DECRETO MINISTRO PER L'INNOVAZIONE E LE TECNOLOGIE DEL 7/03/06.	889.932,31	0,00	889.932,31
	PREVISIONE DEFINITIVA Esercizio Precedente:	0,00		
	Cap. Residui: 2059315. 2007	889.932,31		
	Totale	889.932,31		
	Cap.Spese CONNESSI: 310120			
	CAP.2059320 TRASFERIMENTO STATALE PER L'ATTUAZIONE DELLE INIZIATIVE PROMOZIONALI TURISTICHE NELL'AMBITO DELL'IMMAGINE -D.P.C.M. 4.8.97	0,00	0,00	0,00
	PREVISIONE DEFINITIVA Esercizio Precedente:	0,00		
	CAP.2059325 FINANZIAMENTO STATALE PER L'ATTUAZIONE DEL PROGETTO MONTI DAUNI - D.P.C.M. DEL 25/02/2012.	1.857.265,20	0,00	1.857.265,20
	PREVISIONE DEFINITIVA Esercizio Precedente:	0,00		
	Cap. Residui: 2059325. 2012	1.857.265,20		
	Totale	1.857.265,20		
	Cap.Spese CONNESSI: 311070			



REGIONE PUGLIA
SERVIZIO BILANCIO E RAGIONERIA
BILANCIO DI PREVISIONE
 ESERCIZIO FINANZIARIO 2014

ALLEGATO 02

PARTE ENTRATE - RIPARTIZIONE DELLE U.P.B. PER CAPITOLO

ENTRATE .	DESCRIZIONE	RESIDUI PRESUNTI	PREVISIONI DI COMPETENZA	PREVISIONI DI CASSA
	CAP.2059331 TRASFERIMENTO RISORSE DELLA REGIONE BASILICATA PER LA REALIZZAZIONE DEL PROGETTO ITINERARRI INTERREGIONALI TRA SITI E VILLAGGI DEL PATRIMONIO DELLA CIVILTA' RUPESTRE	0,00	0,00	0,00
	PREVISIONE DEFINITIVA Esercizio Precedente:	0,00		
	Cap.Spese CONNESSI: 311060			
	CAP.2059332 TRASFERIMENTO RISORSE DELLA REGIONE TOSCANA PER REALIZZAZIONE DEL CONVEGNO SUL PROGETTO INTERREGIONALE SULLA VALORIZZAZIONE DEL TURISMO SCOLASTICO E GIOVANILE	0,00	0,00	0,00
	PREVISIONE DEFINITIVA Esercizio Precedente:	0,00		
	Cap.Spese CONNESSI: 311065			
	CAP.2059333 QUOTA REGIONE TOSCANA PER LA REALIZZAZIONE DELLE ATTIVITA' RELATIVE AL PROGETTO INTERREGIONALE 'ITINERARI INTERREGIONALI TRA SITI E VILLAGGI DEL PATRIMONIO DELLA CIVILTA' RUPESTRE'.	0,00	0,00	0,00
	PREVISIONE DEFINITIVA Esercizio Precedente:	0,00		
	Cap.Spese CONNESSI: 311063			
	CAP.2059340 FONDO DI COFINANZIAMENTO PER L'ATTUAZIONE DEI PROGETTI INTERREGIONALI ART.5, COMMA, 5 L.135/2001	795.124,12	0,00	795.124,12
	PREVISIONE DEFINITIVA Esercizio Precedente:	0,00		
	Cap. Residui:			
	2059340. 2007	101.620,79		
	2008	693.503,33		
	Totale	795.124,12		
	Cap.Spese CONNESSI: 311040			



REGIONE PUGLIA
SERVIZIO BILANCIO E RAGIONERIA
BILANCIO DI PREVISIONE
ESERCIZIO FINANZIARIO 2014

ALLEGATO 02

PARTE ENTRATE - RIPARTIZIONE DELLE U.P.B. PER CAPITOLO

ENTRATE .	DESCRIZIONE	RESIDUI PRESUNTI	PREVISIONI DI COMPETENZA	PREVISIONI DI CASSA
	CAP.2059345 FINANZIAMENTI STATALI PER INTERVENTI FINALIZZATI AL SOSTEGNO DEL SETTORE TURISTICO PER LA VALORIZZAZIONE DI INTINERARI TURISTICI CON RILEVANZA STORICA, CULTURALE E RELIGIOSA AI SENSI DELL'ART. 1 COMMA 1227 DELLA LEGGE 27.12.2006 N. 296.	285.243,00	0,00	285.243,00
	PREVISIONE DEFINITIVA Esercizio Precedente:		0,00	
	Cap. Residui: 2059345. 2011	285.243,00		
	Totale	285.243,00		
	Cap.Spese CONNESSI: 310110			
	CAP.2059346 FINANZIAMENTO STATALE PER LA REALIZZAZIONE DEL PROGETTO DI ECCELLENZA 'MICE IN ITALIA'-LEGGE 27/12/2006 N.296 ART.1,COMMA 1228 E S.M.I.	51.625,91	0,00	51.625,91
	PREVISIONE DEFINITIVA Esercizio Precedente:		0,00	
	Cap. Residui: 2059346. 2012	51.625,91		
	Totale	51.625,91		
	Cap.Spese CONNESSI: 311046			
2.1.9	TOTALE ASSEGNAZIONI IN MATERIA DI TURISMO	3.879.190,54	0,00	3.879.190,54
U.P.B.	2.1.10 ASSEGNAZIONI IN MATERIA DI COMMERCIO			
	CAP.2033225 ASSEGNAZIONE RISORSE RIVENIENTI DALLO STATO PER ATTUAZIONE PROGRAMMA GENERALE DI INTERVENTO LA PUGLIA CHE CONSUMA DGR 458/2005. L. 388/2000 E D.M. 23 NOVEMBRE 2004.	0,00	0,00	0,00
	PREVISIONE DEFINITIVA Esercizio Precedente:		0,00	
	CAP.2033230 ASSEGNAZIONE RISORSE RIVENIENTI DALLO STATO PER ATTUAZIONE PROGRAMMA GENERALE DI INTERVENTO 'DIFENDI IL TUO CONSUMO' DGR 536/07. L. 388/2000 E D.M. 18 DICEMBRE 2006.	0,00	0,00	0,00
	PREVISIONE DEFINITIVA Esercizio Precedente:		0,00	
	Cap.Spese CONNESSI: 353040			



REGIONE PUGLIA
SERVIZIO BILANCIO E RAGIONERIA
BILANCIO DI PREVISIONE
ESERCIZIO FINANZIARIO 2014

ALLEGATO 02

PARTE ENTRATE - RIPARTIZIONE DELLE U.P.B. PER CAPITOLO

ENTRATE .	DESCRIZIONE	RESIDUI PRESUNTI	PREVISIONI DI COMPETENZA	PREVISIONI DI CASSA
	CAP.2033810 TRASFERIMENTI PER PROGETTI RELATIVI ALLE INIZIATIVE A FAVORE DEI CONSUMATORI. DM. 120331/02 E DECRETO MINISTRO DELLE ATTIVITA' PRODUTTIVE DEL 26/05/03. PREVISIONE DEFINITIVA Esercizio Precedente: 0,00 Cap.Spese CONNESSI: 353060	0,00	0,00	0,00
	CAP.2033815 FINANZIAMENTO AI SENSI DELL'ART.2/BIS L. 405/99 A FAVORE DEGLI OPERATORI DEL SETTORE COMMERCIALE DI PRODOTTI ITTICI FRESCHI DELL'ADRIATICO A PARZIALE COPERTURA DELLE PERDITE DERIVANTI DAL FERMO PESCA A CAUSA DELL'EVENTO BELLICO NEI BALCANI PREVISIONE DEFINITIVA Esercizio Precedente: 0,00 Cap.Spese CONNESSI: 343030	0,00	0,00	0,00
	CAP.2033818 SOMMA ASSEGNATA DALLO STATO PER L'ATTUAZIONE DEL PROGRAMMA GENERALE DI INTERVENTO 'LA PUGLIA TUTELA IL CONSUMO' DGR 2241 DEL 19 OTTOBRE 2010. L. 388/2000 E D.M. 28 MAGGIO 2010. PREVISIONE DEFINITIVA Esercizio Precedente: 0,00 Cap. Residui: 2033818. 2012 200.003,06 Totale 200.003,06 Cap.Spese CONNESSI: 351030	200.003,06	0,00	200.003,06
	CAP.2033834 SOMMA ASSEGNATA DALLO STATO PER L'ATTUAZIONE DEL PROGRAMMA GENERALE DI INTERVENTO 'LA REGIONE PUGLIA PER I CONSUMATORI' - DGR 554/2009, L. 388/2000 E D.M. 17 NOVEMBRE 2008. PREVISIONE DEFINITIVA Esercizio Precedente: 0,00	0,00	0,00	0,00
2.1.10	TOTALE ASSEGNAZIONI IN MATERIA DI COMMERCIO	200.003,06	0,00	200.003,06
U.P.B.	2.1.11 ASSEGNAZIONI NEL CAMPO DELLE OPERE PUBBLICHE			



REGIONE PUGLIA
SERVIZIO BILANCIO E RAGIONERIA
BILANCIO DI PREVISIONE
ESERCIZIO FINANZIARIO 2014

ALLEGATO 02

PARTE ENTRATE - RIPARTIZIONE DELLE U.P.B. PER CAPITOLO

ENTRATE .	DESCRIZIONE	RESIDUI PRESUNTI	PREVISIONI DI COMPETENZA	PREVISIONI DI CASSA
	CAP.2033843 ASSEGNAZIONI DELL' AUTORITA' PER LA VIGILANZA SUI CONTRATTI PUBBLICI (ART. 7 D.GLS. 163/2006 E INTESA CONFERENZA STATO-REGIONI DEL 25/03/2008)=	0,00	0,00	0,00
	PREVISIONE DEFINITIVA Esercizio Precedente:	0,00		
	Cap.Spese CONNESSI: 513050			
	CAP.2033848 TRASFERIMENTI STATALI PER IL FINANZIAMENTO SPESE DI INTERVENTO RELATIVE AL CONFERIMENTO DELLE FUNZIONI DEL D.L.VO N. 112/98.	0,00	0,00	0,00
	PREVISIONE DEFINITIVA Esercizio Precedente:	0,00		
	Cap.Spese CONNESSI: 531058			
	CAP.2033849 RETE DI MONITORAGGIO CORPI IDRICI. - ART. 18 L. 36/94	0,00	0,00	0,00
	PREVISIONE DEFINITIVA Esercizio Precedente:	0,00		
	Cap.Spese CONNESSI: 513000			
	CAP.2033852 TRASFERIMENTO STATALE IN ATTUAZIONE O.P.C.M. N. 3362/'04, D.P.C.M. N. 2355/'05 E DELIBERAZIONE DI G.R. N. 1965/'04	0,00	0,00	0,00
	PREVISIONE DEFINITIVA Esercizio Precedente:	0,00		
	Cap.Spese CONNESSI: 511026 511027 511028			
	CAP.2033854 TRASFERIMENTI STATALI FINALIZZATI ALLE INDAGINI DI MICROZONAZIONE A AD I NTERVENTI PER LA RIDUZIONE DEL RISCHIO SISMICO SU STRUTTURE STATEGICHE - OPCM N. 3907 DEL 13.11.2010	0,00	0,00	0,00
	PREVISIONE DEFINITIVA Esercizio Precedente:	0,00		
	Cap.Spese CONNESSI: 511037 511038 511046 511047 511048 511049			



REGIONE PUGLIA
SERVIZIO BILANCIO E RAGIONERIA
BILANCIO DI PREVISIONE
 ESERCIZIO FINANZIARIO 2014

ALLEGATO 02

PARTE ENTRATE - RIPARTIZIONE DELLE U.P.B. PER CAPITOLO

ENTRATE .	DESCRIZIONE	RESIDUI PRESUNTI	PREVISIONI DI COMPETENZA	PREVISIONI DI CASSA
	CAP.3062800 PROVENTI DERIVANTI DALLE RISCOSSIONI IN MATERIA DI ESPROPRIAZIONI PER PUBBLICA UTILITA' PER LE SPESE DI FUNZIONAMENTO DELLE COMMISSIONI PROVINCIALI ESPROPRI, POSTE A CARICO DELLE AUTORITA' ESPROPRIANTI E DEGLI ISTANTI (L.R. N. 3/2005 - ART. 17, COMMA 7, L PREVISIONE DEFINITIVA Esercizio Precedente: 0,00 Cap.Spesa CONNESSI: 511015	0,00	0,00	0,00
2.1.11	TOTALE ASSEGNAZIONI NEL CAMPO DELLE OPERE PUBBLICHE	0,00	0,00	0,00
U.P.B.	2.1.12 ASSEGNAZIONI IN MATERIA DI DIFESA DEL SUOLO			
	CAP.2032616 ASSEGNAZIONI STATALI PER IL FUNZIONAMENTO DELLE ESIGENZE RELATIVE ALLE ATTIVITA' DI INDIVIDUAZIONE E PERIMETRAZIONE DELLE AREE A RISCHIO NONCHE' PER L'ASSUNZIONE DI PERSONALE TECNICO (ART.2, COMMA2, L.267/98 E SUCCESSIVE MODIFICAZIONI) PREVISIONE DEFINITIVA Esercizio Precedente: 0,00 Cap.Spesa CONNESSI: 511035	0,00	0,00	0,00
	CAP.2032627 ASSEGNAZIONE FONDI PON ATAS 2000/2006 - MIS. 1.2 P.O. RISORSE IDRICHE II0 STRALCIO PREVISIONE DEFINITIVA Esercizio Precedente: 0,00 Cap.Spesa CONNESSI: 621040	0,00	0,00	0,00
	CAP.2032628 TRASFERIMENTO FONDI DALLO STATO PER L'ATTUAZIONE DEL GEMELLAGGIO TRA LA REGIONE PUGLIA E LA REGIONE MARCHE, NELL'AMBITO DELLA CONVENZIONE A.G.I.R.E. POR (OB 1 2000-2006) FRA IL MINISTERO DELLO SVILUPPO ECONOMICO , MINISTERO DELL'AMBIENTE E DELLA TUTELA PREVISIONE DEFINITIVA Esercizio Precedente: 0,00	0,00	0,00	0,00
2.1.12	TOTALE ASSEGNAZIONI IN MATERIA DI DIFESA DEL SUOLO	0,00	0,00	0,00
U.P.B.	2.1.13 ASSEGNAZIONI IN MATERIA DI TRASPORTI			



REGIONE PUGLIA
SERVIZIO BILANCIO E RAGIONERIA
BILANCIO DI PREVISIONE
ESERCIZIO FINANZIARIO 2014

ALLEGATO 02

PARTE ENTRATE - RIPARTIZIONE DELLE U.P.B. PER CAPITOLO

ENTRATE .	DESCRIZIONE	RESIDUI PRESUNTI	PREVISIONI DI COMPETENZA	PREVISIONI DI CASSA
	CAP.2053457 FONDO PER IL TRASPORTO PUBBLICO LOCALE EX ART.16 BIS DEL D.L.95/2012 COME SOSTITUITO DALL'ART.1 C.301 DELLA LEGGE N.228/2012	159.623.989,79	399.209.716,00	558.833.705,79
	PREVISIONE DEFINITIVA Esercizio Precedente:		399.723.270,80	
	Cap. Residui: 2053457. 2013	159.623.989,79		
	Totale	159.623.989,79		
	Cap.Spese CONNESSI: 551047 551048 551049			
	CAP.2055301 TRASFERIMENTI STATALI VINCOLATI ALL'ATTIVAZIONE DI SERVIZI FERROVIARI E/O METROPOLITANI AGGIUNTIVI A QUELLI EX ART.8 D.LGS.N.422/1997 (ART.7, COMMA 2, ACCORDO DI PROGRAMMA DPCM 16.11.2000).	645.571,06	9.452.161,30	10.097.732,36
	PREVISIONE DEFINITIVA Esercizio Precedente:		5.835.963,00	
	Cap. Residui: 2055301. 2013	645.571,06		
	Totale	645.571,06		
	Cap.Spese CONNESSI: 552031			
	CAP.2055302 TRASFERIMENTI STATALI VINCOLATI ALLA COPERTURA DEGLI ONERI PER IRAP DELLE FERROVIE CONCESSE ALL'INDUSTRIA PRIVATA E DELLE FERROVIE EX GESTIONI COMMISSARIALI GOVERNATIVE (ART.7, COMMA 2, ACCORDO DI PROGRAMMA DPCM 16.11.2000).	0,00	0,00	0,00
	PREVISIONE DEFINITIVA Esercizio Precedente:		0,00	
	CAP.2055305 PON TRASPORTI 2000-2006 - MISURA 3.4 TRASFERIMENTI DAL MINISTERO TRASPORTI PER PROGETTI RELATIVI AI SISTEMI ITS FONDI FESR 50% + FONDI ROTAZIONE EX LEGGE 183/87	0,00	0,00	0,00
	PREVISIONE DEFINITIVA Esercizio Precedente:		0,00	
	Cap.Spese CONNESSI: 554010			



REGIONE PUGLIA
SERVIZIO BILANCIO E RAGIONERIA
BILANCIO DI PREVISIONE
 ESERCIZIO FINANZIARIO 2014

ALLEGATO 02

PARTE ENTRATE - RIPARTIZIONE DELLE U.P.B. PER CAPITOLO

ENTRATE .	DESCRIZIONE	RESIDUI PRESUNTI	PREVISIONI DI COMPETENZA	PREVISIONI DI CASSA
	CAP.2055306 TRASFERIMENTI PER I RINNOVI DEI CONTRATTI DI LAVORO RELATIVI AL SETTORE DEL TRASPORTO PUBBLICO LOCALE (ART. 1 COMMA 297, LETT. D, L.244/2007 - ALL. 1)	0,00	0,00	0,00
	PREVISIONE DEFINITIVA Esercizio Precedente:	0,00		
	Cap.Spesa CONNESSI: 553006			
	CAP.2055312 ASSEGNAZIONE STATALE QUINDICENNALE PER I RIPIANI DEI DISAVANZI DI ESERCIZIO DEL TPRL NEL TRIENNIO 1994/96 (L.N.194/98)	0,00	0,00	0,00
	PREVISIONE DEFINITIVA Esercizio Precedente:	2.527.552,00		
	Cap.Spesa CONNESSI: 552021			
	CAP.2055313 CONTRIBUTO STATALE PER CONCORSO NEGLI ONERI PER RIPIANI DISAVANZI PREGRESSI DI ESERCIZIO NEL SETTORE DEI TRASPORTI PUBBLICI LOCALI (L.S.32/93-D.L.563/94) C.N.I.	0,00	0,00	0,00
	PREVISIONE DEFINITIVA Esercizio Precedente:	0,00		
	Cap.Spesa CONNESSI: 552022 552023			
	CAP.2055317 ASSEGNAZIONE STATALE EX ART. 12 L. 472/99 PER CONCORSO NEI RIPIANI DEI DISAVANZI DI ESERCIZIO DELLE AZIENDE DEL T.P.L. NELL'ANNO 1997.	0,00	0,00	0,00
	PREVISIONE DEFINITIVA Esercizio Precedente:	553.126,00		
	Cap.Spesa CONNESSI: 552020			
	CAP.2055500 ANNUALITA' MUTUO QUINDICENNALE A CARICO DELLO STATO PER ATTUAZIONE PIANO DI SICUREZZA STRADALE. L.144/99	0,00	0,00	0,00
	PREVISIONE DEFINITIVA Esercizio Precedente:	0,00		
	CAP.2055501 RIPIANI DEI DISAVANZI DI ESERCIZIO DELLE AZIENDE DEL T.P.L. NELL'ANNO 1999 (ART. 145 388/2000)	0,00	0,00	0,00
	PREVISIONE DEFINITIVA Esercizio Precedente:	0,00		
	Cap.Spesa CONNESSI: 552009			



REGIONE PUGLIA
SERVIZIO BILANCIO E RAGIONERIA
BILANCIO DI PREVISIONE
 ESERCIZIO FINANZIARIO 2014

ALLEGATO 02

PARTE ENTRATE - RIPARTIZIONE DELLE U.P.B. PER CAPITOLO

ENTRATE .	DESCRIZIONE	RESIDUI PRESUNTI	PREVISIONI DI COMPETENZA	PREVISIONI DI CASSA
	CAP.2055510 TRASFERIMENTI CORRENTI DA AREA SISTEMA CASARANO - L.P. PROGETTO IT - PORT P.I.C. INTERREG III - A GRECIA/ITALIA. PREVISIONE DEFINITIVA Esercizio Precedente: 0,00 Cap.Spese CONNESSI: 1082257	0,00	0,00	0,00
2.1.13	TOTALE ASSEGNAZIONI IN MATERIA DI TRASPORTI	160.269.560,85	408.661.877,30	568.931.438,15
U.P.B.	2.1.14 ASSEGNAZIONI PER EDILIZIA RESIDENZIALE			
	CAP.2057310 FINANZIAMENTO DA PARTE DELLO STATO PER NUOVI PROGRAMMI DI EDILIZIA AGEVOLATA QUOTA ANNO 1991. (L.67/88 ART. 22) PREVISIONE DEFINITIVA Esercizio Precedente: 0,00	0,00	0,00	0,00
	CAP.2057400 L.431/98 ART.11 - CONTRIBUTI CONCESSI AI COMUNI PER IL SOSTEGNO ALL'ACCESSO DELLE ABITAZIONI IN LOCAZIONE. PREVISIONE DEFINITIVA Esercizio Precedente: 0,00 Cap.Spese CONNESSI: 411193	0,00	0,00	0,00
2.1.14	TOTALE ASSEGNAZIONI PER EDILIZIA RESIDENZIALE	0,00	0,00	0,00
U.P.B.	2.1.15 FONDO SANITARIO NAZIONALE DI PARTE CORRENTE ED ALTRE ASSEGNAZIONI VINCOLATE			
	CAP.2034701 ASSEGNAZIONE VINCOLATA DELLO STATO RELATIVA ALLE INDENNITA' SPETTANTI AI CITTADINI COLPITI DA TBC NON ASSISTIBILI DALL'INPS (L.88/87) PREVISIONE DEFINITIVA Esercizio Precedente: 0,00	0,00	0,00	0,00
	CAP.2034702 INTEGRAZIONE FINANZIAMENTO STATALE DEL S.S.R. ANNO 2006 PREVISIONE DEFINITIVA Esercizio Precedente: 0,00	0,00	0,00	0,00



REGIONE PUGLIA
SERVIZIO BILANCIO E RAGIONERIA
BILANCIO DI PREVISIONE
 ESERCIZIO FINANZIARIO 2014

ALLEGATO 02

PARTE ENTRATE - RIPARTIZIONE DELLE U.P.B. PER CAPITOLO

ENTRATE .	DESCRIZIONE	RESIDUI PRESUNTI	PREVISIONI DI COMPETENZA	PREVISIONI DI CASSA
	CAP.2034703 ASSEGNAZIONE DA REGIONE EMILIA-ROMAGNA PER ADESIONE A PROGETTO: NUOVI COMPORTAMENTI DI CONSUMO: PREVENZIONE E RIDUZIONE DEI RISCHI . DECRETO DIRETTORIALE MINISTERO DELLA SALUTE DEL 21.12.2006.	0,00	0,00	0,00
	PREVISIONE DEFINITIVA Esercizio Precedente:	0,00		
	Cap.Spesa CONNESSI: 731000			
	CAP.2034704 ASSEGNAZIONE REGIONE EMILIA-ROMAGNA PER PARTECIPAZIONE PROGETTO: SOSTEGNO ALLE INIZIATIVE DI CONTROLLO DEL TABAGISMO: DALLA PIANIFICAZIONE REGIONALE ALLA PIANIFICAZIONE AZIENDALE - L. 138/2004 - DM DEL 24.11.2005.	10.000,00	0,00	10.000,00
	PREVISIONE DEFINITIVA Esercizio Precedente:	0,00		
	Cap. Residui: 2034704. 2008	10.000,00		
	Totale	10.000,00		
	Cap.Spesa CONNESSI: 731010			
	CAP.2034705 TRASFERIMENTI STATALI PER RIPIANO DISAVANZI IIRCCS FINO AL 31/12/2005 (DD.MM. DEL 16/11/2005, DEL 16/5/2006 E 17/11/2008)	0,00	0,00	0,00
	PREVISIONE DEFINITIVA Esercizio Precedente:	0,00		
	Cap.Spesa CONNESSI: 751055			
	CAP.2034707 ASSEGNAZIONE DA CONSORZIO UNIVERSITARIO DI ECONOMIA INDUSTRIALE E MANAGERIALE (CUEIM) PER FINANZIAMENTO PROGETTO SIND SUPPORT	38.500,00	0,00	38.500,00
	PREVISIONE DEFINITIVA Esercizio Precedente:	0,00		
	Cap. Residui: 2034707. 2011	38.500,00		
	Totale	38.500,00		
	Cap.Spesa CONNESSI: 711037			



REGIONE PUGLIA
SERVIZIO BILANCIO E RAGIONERIA
BILANCIO DI PREVISIONE
ESERCIZIO FINANZIARIO 2014

ALLEGATO 02

PARTE ENTRATE - RIPARTIZIONE DELLE U.P.B. PER CAPITOLO

ENTRATE .	DESCRIZIONE	RESIDUI PRESUNTI	PREVISIONI DI COMPETENZA	PREVISIONI DI CASSA
	CAP.2034708 SPESE PER ATTIVIT@ DI PREVENZIONE DEI COMPORAMENTI A RISCHIO NEGLI ADOLESCENTI	42.857,15	0,00	42.857,15
	PREVISIONE DEFINITIVA Esercizio Precedente:		0,00	
	Cap. Residui: 2034708. 2010	42.857,15		
	Totale	42.857,15		
	Cap.Spese CONNESSI: 711018			
	CAP.2034709 FINANZIAMENTO DELL'INAIL PER ATTIVITA' PROGETTO 'SORVEGLIANZA E PREVENZIONE DI VIRUS DELL'INFLUENZA SUINA IN ANIMALI DA ALLEVAMENTO E IN LAVORATORI ESPOSTI'	28.000,00	0,00	28.000,00
	PREVISIONE DEFINITIVA Esercizio Precedente:		0,00	
	Cap. Residui: 2034709. 2011	28.000,00		
	Totale	28.000,00		
	Cap.Spese CONNESSI: 731050			
	CAP.2034710 ASSEGNAZIONE FINANZIAMENTO DA ASL 12 - VIAREGGIO PER ATTIVIT@ CONNESSE AL PROGETTO SOCIAL NET SKILLS - PROMOZIONE DEL BENESSERE NEI CONTESTI SCOLASTICI, DEL DIVERTIMENTO NOTTURNO E SUI SOCIAL NETWORK, TRAMITE PERCORSI DI INTERVENTO SUL WEB E SUL TERRITORI	15.000,00	0,00	15.000,00
	PREVISIONE DEFINITIVA Esercizio Precedente:		25.000,00	
	Cap. Residui: 2034710. 2013	15.000,00		
	Totale	15.000,00		
	Cap.Spese CONNESSI: 711014			
	CAP.2034720 F.S.N. PARTE CORRENTE VINCOLATA - FINANZIAMENTO DI PARTE CORRENTE DEGLI ONERI RELATIVI AL SUPERAMENTO DEGLI OSPEDALI PSICHIATRICI GIUDIZIARI - ANNO 2012	2.472.883,00	601.309,93	3.074.192,93
	PREVISIONE DEFINITIVA Esercizio Precedente:		2.472.883,00	
	Cap. Residui: 2034720. 2013	2.472.883,00		
	Totale	2.472.883,00		
	Cap.Spese CONNESSI: 711047			



REGIONE PUGLIA
SERVIZIO BILANCIO E RAGIONERIA
BILANCIO DI PREVISIONE
 ESERCIZIO FINANZIARIO 2014

ALLEGATO 02

PARTE ENTRATE - RIPARTIZIONE DELLE U.P.B. PER CAPITOLO

ENTRATE .	DESCRIZIONE	RESIDUI PRESUNTI	PREVISIONI DI COMPETENZA	PREVISIONI DI CASSA
	CAP.2035700 FINANZIAMENTO DI PARTE CORRENTE PER L'ATTIVAZIONE E LA GESTIONE DI NUOVI CONSULTORI. APPLICAZIONE ART. 3 COMMA 4 L.34 DEL 31.1.1996.	0,00	0,00	0,00
	PREVISIONE DEFINITIVA Esercizio Precedente:	0,00		
	Cap.Spese CONNESSI: 712020			
	CAP.2035702 COMMUNITY PROGRAMM - INIZIATIVE LOTTA AIDS	0,00	0,00	0,00
	PREVISIONE DEFINITIVA Esercizio Precedente:	0,00		
	CAP.2035704 QUOTA VINCOLATA AGLI OBIETTIVI DI PIANO SANITARIO RELATIVA AL PIANO NAZIONALE DELLA PREVENZIONE PREVISTA DALL'ACCORDO STATO E REGIONE DEL 23.05.2005.	0,00	0,00	0,00
	PREVISIONE DEFINITIVA Esercizio Precedente:	0,00		
	Cap.Spese CONNESSI: 741089			
	CAP.2035705 F.S.N. - PARTE CORRENTE VINCOLATA - ASSISTENZA NEFROPATICI - LEGGE 833/78.	0,00	0,00	0,00
	PREVISIONE DEFINITIVA Esercizio Precedente:	0,00		
	Cap.Spese CONNESSI: 741092			
	CAP.2035706 ASSEGNAZIONE DALL'ASL N. 2 LANCIANO-VASTO-CHIETI PER FINANZIAMENTO PROGETTO 'NIOD' - L.R. N. 26 - ART. 6 - CO. 3 - LETT. C -	52.500,00	0,00	52.500,00
	PREVISIONE DEFINITIVA Esercizio Precedente:	0,00		
	Cap. Residui:	2035706. 2011	52.500,00	
	Totale		52.500,00	
	Cap.Spese CONNESSI: 711038			



REGIONE PUGLIA
SERVIZIO BILANCIO E RAGIONERIA
BILANCIO DI PREVISIONE
 ESERCIZIO FINANZIARIO 2014

ALLEGATO 02

PARTE ENTRATE - RIPARTIZIONE DELLE U.P.B. PER CAPITOLO

ENTRATE .	DESCRIZIONE	RESIDUI PRESUNTI	PREVISIONI DI COMPETENZA	PREVISIONI DI CASSA
	CAP.2035708 ASSEGNAZIONE FINANZIAMENTO DA REGIONE EMILIA ROMAGNA PER ATTIVIT@ CONNESSE AL PROGETTO NAZIONALE VALUTAZIONE ABUSO DI ALCOL E RISCHI CORRELATI	3.000,00	0,00	3.000,00
	PREVISIONE DEFINITIVA Esercizio Precedente:			12.999,62
	Cap. Residui: 2035708. 2013	3.000,00		
	Totale	3.000,00		
	Cap.Spese CONNESSI: 712051			
	CAP.2035714 TRASFERIMENTI STATALI PER FINANZIAMENTO DEL PIANO STRAORDINARIO DI INTERVENTI PER RIQUALIFICAZIONE ASSISTENZA SANITARIA - ART. 72, L. 448/98.	0,00	0,00	0,00
	PREVISIONE DEFINITIVA Esercizio Precedente:			0,00
	Cap.Spese CONNESSI: 712015			
	CAP.2035722 F.S.N. PARTE CORRENTE VINCOLATA - SOSTEGNO ALLE FUNZIONI DI INTERFACCIA TRA LE REGIONI E LE PROVINCE AUTONOME ED CCM - D.M. 5.12.2006.	0,00	0,00	0,00
	PREVISIONE DEFINITIVA Esercizio Precedente:			81.915,00
	Cap.Spese CONNESSI: 712037			
	CAP.2035724 F.S.N. PARTE CORRENTE VINCOLATA PER IL FINANZIAMENTO DELLA FORMAZIONE SPECIFICA IN MEDICINA GENERALE	0,00	0,00	0,00
	PREVISIONE DEFINITIVA Esercizio Precedente:			13.051.264,00
	Cap.Spese CONNESSI: 761025			
	CAP.2035726 FINANZIAMENTO LEGGE 7/2006 - 'DISPOSIZIONI CONCERNENTI LA PREVENZIONE E IL DIVIETO DELLE PRATICHE DI MUTILAZIONE GENITALE FEMMINILE'.	0,00	0,00	0,00
	PREVISIONE DEFINITIVA Esercizio Precedente:			0,00
	Cap.Spese CONNESSI: 711015			



REGIONE PUGLIA
SERVIZIO BILANCIO E RAGIONERIA
BILANCIO DI PREVISIONE
ESERCIZIO FINANZIARIO 2014

ALLEGATO 02

PARTE ENTRATE - RIPARTIZIONE DELLE U.P.B. PER CAPITOLO

ENTRATE .	DESCRIZIONE	RESIDUI PRESUNTI	PREVISIONI DI COMPETENZA	PREVISIONI DI CASSA
	CAP.2035728 FONDO SANITARIO NAZIONALE - PARTE CORRENTE A DESTINAZIONE VINCOLATA - FONDO ESCLUSIVIT@ DEL RAPPORTO PERSONALE MEDICO DIRIGENTE SANITARIO.	0,00	0,00	0,00
	PREVISIONE DEFINITIVA Esercizio Precedente:	8.495.867,00		
	Cap.Spese CONNESSI: 721040			
	CAP.2035731 F.S.N. -PARTE CORRENTE VINCOLATA- CORSI DI FORMAZIONE ED ASSISTENZA A.I.D.S.	0,00	0,00	0,00
	PREVISIONE DEFINITIVA Esercizio Precedente:	2.209.135,00		
	Cap.Spese CONNESSI: 761022			
	CAP.2035732 LEGGE 138/2004, ART 2 BIS. FINANZIAMENTI VINCOLATI ALLA DIFFUSIONE DEGLI SCREENING ONCOLOGICI.	0,00	0,00	0,00
	PREVISIONE DEFINITIVA Esercizio Precedente:	0,00		
	Cap.Spese CONNESSI: 743000			
	CAP.2035734 CONVENZIONE TRA REGIONE PUGLIA E ISTITUTO SUPERIORE DI SANITA' N. 513C9 CORSI TERRITORIALI DI FORMAZIONE PER OPERATORI DI DISCOTECA.	0,00	0,00	0,00
	PREVISIONE DEFINITIVA Esercizio Precedente:	0,00		
	CAP.2035736 INIZIATIVE PER LA LOTTA ALL' A.I.D.S. DA ATTUARE ATTRAVERSO IL VOLONTARIATO LEGGE 5.6.1990 N. 135	0,00	0,00	0,00
	PREVISIONE DEFINITIVA Esercizio Precedente:	0,00		
	Cap.Spese CONNESSI: 721027			
	CAP.2035738 FONDO NAZIONALE PER LA LOTTA CONTRO LA DROGA. PROGETTO POTENZIAMENTO DELLE DOTAZIONI INFORMATICHE DEI SER.T. E IMPLEMENTAZIONE DI UN SISTEMA DI MONITORAGGIO DELL'UTENZA DEI SERVIZI BASATO SULL'UTILIZZO DI STANDARD EUROPEI. DD 16.3.2001	0,00	0,00	0,00
	PREVISIONE DEFINITIVA Esercizio Precedente:	0,00		
	Cap.Spese CONNESSI: 761038			



REGIONE PUGLIA
SERVIZIO BILANCIO E RAGIONERIA
BILANCIO DI PREVISIONE
 ESERCIZIO FINANZIARIO 2014

ALLEGATO 02

PARTE ENTRATE - RIPARTIZIONE DELLE U.P.B. PER CAPITOLO

ENTRATE .	DESCRIZIONE	RESIDUI PRESUNTI	PREVISIONI DI COMPETENZA	PREVISIONI DI CASSA
	CAP.2035741 F.S.N. -PARTE CORRENTE VINCOLATA- FUNZIONAMENTO ISTITUTO ZOOPROFILATTICO SPERIMENTALE DI FOGGIA -QUOTA ANNO PRECEDENTE- L. 833/78	0,00	0,00	0,00
	PREVISIONE DEFINITIVA Esercizio Precedente:	0,00		
	Cap.Spese CONNESSI: 751011			
	CAP.2035742 ASSEGNAZIONI STATALI DI QUOTA CORRENTE DEL F.S.N. PER LE SPESE DI PROFILASSI OBBLIGATORIA E DI RISANAMENTO VETERINARIO	0,00	0,00	0,00
	PREVISIONE DEFINITIVA Esercizio Precedente:	509.747,24		
	Cap.Spese CONNESSI: 751012			
	CAP.2035743 F.S.N. -PARTE CORRENTE VINCOLATA- FINANZIAMENTO ISTITUTO ZOOPROFILATTICO SPERIMENTALE DI FOGGIA -	0,00	0,00	0,00
	PREVISIONE DEFINITIVA Esercizio Precedente:	0,00		
	Cap.Spese CONNESSI: 751012			
	CAP.2035745 ASSEGNAZIONI STATALI A DESTINAZIONE VINCOLATA PER L'ASSISTENZA AGLI HANSENIANI E FAMILIARI F.S.N.	0,00	0,00	0,00
	PREVISIONE DEFINITIVA Esercizio Precedente:	3.797.962,84		
	Cap.Spese CONNESSI: 761028			
	CAP.2035746 F.S.N. PARTE CORRENTE VINCOLATA. FINANZIAMENTO INTERVENTI PER LA FIBROSI CISTICA.	0,00	0,00	0,00
	PREVISIONE DEFINITIVA Esercizio Precedente:	469.440,00		
	Cap.Spese CONNESSI: 761029			
	CAP.2035755 FINANZIAMENTO STATALE PROGRAMMA SPECIALE EX ART. 12, COMMA 2, LETT. B) DEL D.I. 93502/82 E SUCCESSIVE MODIFICAZIONI ED INTEGRAZIONI VIDEOCONNESSIONE INTERNO OSPEDALIERE PER LA CURA E LO STUDIO DELLE CARDIOPATIE CONGENITE	0,00	0,00	0,00
	PREVISIONE DEFINITIVA Esercizio Precedente:	0,00		
	Cap.Spese CONNESSI: 741055			



REGIONE PUGLIA
SERVIZIO BILANCIO E RAGIONERIA
BILANCIO DI PREVISIONE
 ESERCIZIO FINANZIARIO 2014

ALLEGATO 02

PARTE ENTRATE - RIPARTIZIONE DELLE U.P.B. PER CAPITOLO

ENTRATE .	DESCRIZIONE	RESIDUI PRESUNTI	PREVISIONI DI COMPETENZA	PREVISIONI DI CASSA
	CAP.2035758 MIGLIORAMENTO DELL'APPROPRIATEZZA DEI RICOVERI NELLE UNITA' OPERATIVE DELLA MEDICINA INTERNA - FINANZIAMENTO MINISTERO DELLA SANITA' 1999.	0,00	0,00	0,00
	PREVISIONE DEFINITIVA Esercizio Precedente:	0,00		
	Cap.Spese CONNESSI: 741060			
	CAP.2035759 ASSEGNAZIONI STATALI PER DISPOSIZIONI IN MATERIA DI PRELIEVI E TRAPIANTI DI ORGANI E TESSUTI AI SENSI DELLA L.91/1999.	0,00	0,00	0,00
	PREVISIONE DEFINITIVA Esercizio Precedente:	0,00		
	Cap.Spese CONNESSI: 751070			
	CAP.2035763 ASSEGNAZIONE STATALE A DESTINAZIONE VINCOLATA PER PROGETTI IN MATERIA DI FARMACOVIGILANZA ART. 36, COMMA 14 L. 449/97	0,00	0,00	0,00
	PREVISIONE DEFINITIVA Esercizio Precedente:	0,00		
	Cap.Spese CONNESSI: 751085			
	CAP.2035764 PROGRAMMA NAZIONALE PER LA REALIZZAZIONE DI PROGETTI DI PREVENZIONE PER LA SALUTE MENTALE, AVENTI PER OGGETTO INTERVENTI IN AMBIENTE SCOLASTICO EX L.N. 388/2000	0,00	0,00	0,00
	PREVISIONE DEFINITIVA Esercizio Precedente:	0,00		
	Cap.Spese CONNESSI: 712035			
	CAP.2035766 TRASFERIMENTI STATALI PER ACQUISTO FARMACI CLASSE C IN FAVORE DEI PENSIONATI DI GUERRA.	0,00	0,00	0,00
	PREVISIONE DEFINITIVA Esercizio Precedente:	0,00		
	Cap.Spese CONNESSI: 712045			
	CAP.2035767 FONDO PER LE TECNICHE DI PROCREAZIONE MEDICALMENTE ASSISTITA EX ART. 18 DELLA L. N. 40/2004.	0,00	0,00	0,00
	PREVISIONE DEFINITIVA Esercizio Precedente:	0,00		
	Cap.Spese CONNESSI: 712067			



REGIONE PUGLIA
SERVIZIO BILANCIO E RAGIONERIA
BILANCIO DI PREVISIONE
ESERCIZIO FINANZIARIO 2014

ALLEGATO 02

PARTE ENTRATE - RIPARTIZIONE DELLE U.P.B. PER CAPITOLO

ENTRATE .	DESCRIZIONE	RESIDUI PRESUNTI	PREVISIONI DI COMPETENZA	PREVISIONI DI CASSA
	CAP.2035768 ASSEGNAZIONE DI RISORSE FINANZIARE TRASFERITE NELLE DISPONIBILIT@ DEL SERVIZIO SANITARIO REGIONALE AI SENSI DELL'ART.6 DEL D.P.C.M. 01/04/2008 PER L'ESERCIZIO DELLE FUNZIONI SANITARIE AFFERENTI ALLA MEDICINA PENITENZIARIA.	0,00	0,00	0,00
	PREVISIONE DEFINITIVA Esercizio Precedente:	0,00		
	Cap.Spesa CONNESSI: 711027			
	CAP.2035769 F.S.N. -PARTE CORRENTE A DESTINAZIONE VINCOLATA- ASSISTENZA SANITARIA EXTRACOMUNITARI -L.40/98 E D.L. 286/98	0,00	0,00	0,00
	PREVISIONE DEFINITIVA Esercizio Precedente:	1.913.273,00		
	Cap.Spesa CONNESSI: 712080			
	CAP.2035770 TRASFERIMENTO DI RISORSE PER L'ESERCIZIO DI FUNZIONI E COMPITI AMMINISTRATIVI CONFERITI ALLA REGIONE IN TEMA DI SALUTE UMANA (ARTT. 114 E SEGG., D.LGS. N. 112/98 - INDENNIZZI TRASFUSIONI -	0,00	0,00	0,00
	PREVISIONE DEFINITIVA Esercizio Precedente:	0,00		
	Cap.Spesa CONNESSI: 751000			
	CAP.2035772 TRASFERIMENTI STATALI PER RINNOVO CONTRATTUALE 2002/2003. DELIBERA CIPE N. 26 DEL 29/09/2004.	0,00	0,00	0,00
	PREVISIONE DEFINITIVA Esercizio Precedente:	0,00		
	CAP.2035778 F.S.N. PARTE CORRENTE VINCOLATA - NORME PER LA PROTEZIONE DEI SOGGETTI MALATI DI CELIACHIA - L. N. 123 DEL 4.7.05 -	0,00	0,00	0,00
	PREVISIONE DEFINITIVA Esercizio Precedente:	0,00		
	Cap.Spesa CONNESSI: 751005			



REGIONE PUGLIA
SERVIZIO BILANCIO E RAGIONERIA
BILANCIO DI PREVISIONE
ESERCIZIO FINANZIARIO 2014

ALLEGATO 02

PARTE ENTRATE - RIPARTIZIONE DELLE U.P.B. PER CAPITOLO

ENTRATE .	DESCRIZIONE	RESIDUI PRESUNTI	PREVISIONI DI COMPETENZA	PREVISIONI DI CASSA
	CAP.2035779 F.S.N. PARTE CORRENTE VINCOLATA - ASSEGNAZIONE STATALE -PER LA PREVENZIONE DELLA CECITA' E LA RIABILITAZIONE VISIVA AI SENSI DELLA LEGGE 28.8.1997 N. 28-	83,61	0,00	83,61
	PREVISIONE DEFINITIVA Esercizio Precedente:		0,00	
	Cap. Residui: 2035779. 2012	83,61		
	Totale	83,61		
	Cap.Spese CONNESSI: 721029			
	CAP.2035780 F.S.N. PARTE CORRENTE VINCOLATA - ASSEGNAZIONE STATALE PER LA PREVENZIONE DELLA CELIACHIA - LEGGE 4 LUGLIO 2005 N. 123 -	0,00	0,00	0,00
	PREVISIONE DEFINITIVA Esercizio Precedente:		0,00	
	Cap.Spese CONNESSI: 721041			
	CAP.2035781 F.S.N. PARTE CORRENTE VINCOLATA - ASSEGNAZIONE STATALE 'PER LE ATTIVITA' DELLE STRUTTURE COORDINAMENTO INTRAREGIONALE ED INTERREGIONALE DELLE ATTIVITA' TRASFUSIONALI' - LEGGE N. 219/2005 -	0,00	0,00	0,00
	PREVISIONE DEFINITIVA Esercizio Precedente:		0,00	
	Cap.Spese CONNESSI: 721042			
	CAP.2035784 PROVENTI INERENTI LA DISCIPLINA DEL RISCONTRO DIAGNOSTICO SULLE VITTIME DELLA SINDROME DELLA MORTE IMPROVVISA DEL LATTANTE (SIDS) DI MORTE INASPETTATA DEL FETO. L. N.31 DEL 02/02/2006 ART. 1 E 2.	0,00	0,00	0,00
	PREVISIONE DEFINITIVA Esercizio Precedente:		0,00	
	Cap.Spese CONNESSI: 735784			
	CAP.2035785 FONDO DISPOSTO EX ART.1 LEGGE 296/2006 - SCONTO FARMACIE RURALI.	0,00	0,00	0,00
	PREVISIONE DEFINITIVA Esercizio Precedente:		0,00	
	Cap.Spese CONNESSI: 711036			



REGIONE PUGLIA
SERVIZIO BILANCIO E RAGIONERIA
BILANCIO DI PREVISIONE
 ESERCIZIO FINANZIARIO 2014

ALLEGATO 02

PARTE ENTRATE - RIPARTIZIONE DELLE U.P.B. PER CAPITOLO

ENTRATE .	DESCRIZIONE	RESIDUI PRESUNTI	PREVISIONI DI COMPETENZA	PREVISIONI DI CASSA
	CAP.2035786 ASSEGNAZIONE STATALE DELLE QUOTE VINCOLARE AGLI OBIETTIVI DI PIANO SANITARIO PER L'ANNO 2007 DELIB. CIPE N. 114/2007.	0,00	0,00	0,00
	PREVISIONE DEFINITIVA Esercizio Precedente:	0,00		
	Cap.Spese CONNESSI: 741086			
	CAP.2035787 ACCESSO FONDO RIMBORSO FARMACI DI CUI ALLA L.326/2003 ART.48, COMMA 19.	0,00	0,00	0,00
	PREVISIONE DEFINITIVA Esercizio Precedente:	0,00		
	Cap.Spese CONNESSI: 712044			
	CAP.2035788 TRASFERIMENTI STATALI DELLE QUOTE VINCOLATE AGLI OBIETTIVI DI PIANO SANITARIO PER L'ANNO 2008.	0,00	0,00	0,00
	PREVISIONE DEFINITIVA Esercizio Precedente:	0,00		
	Cap.Spese CONNESSI: 721005			
	CAP.2035789 ENTRATE PER IL COFINANZIAMENTO DEI PROGETTI ATTUATIVI DEL PIANO SANITARIO NAZIONALE ANNO 2008 - DM SALUTE 28/10/2010 -	0,00	0,00	0,00
	PREVISIONE DEFINITIVA Esercizio Precedente:	0,00		
	Cap.Spese CONNESSI: 742015			
	CAP.2035790 TRASFERIMENTI STATALI DELLE QUOTE VINCOLATE AGLI OBIETTIVI DI PIANO SANITARIO PER L'ANNO 2009 -	0,00	0,00	0,00
	PREVISIONE DEFINITIVA Esercizio Precedente:	0,00		
	Cap.Spese CONNESSI: 751065			
	CAP.2035791 TRASFERIMENTI CORRENTI DAL MINISTERO DELLA SALUTE RELATIVI AL PROGETTO DEEP IMPACT PUGLIA - DEFIBRILLAZIONE E PREVENZIONE DELLA MORTE IMPROVVISA CON ACCESSO TERRITORIALE IN PUGLIA	0,00	0,00	0,00
	PREVISIONE DEFINITIVA Esercizio Precedente:	0,00		
	Cap.Spese CONNESSI: 711019			



REGIONE PUGLIA
SERVIZIO BILANCIO E RAGIONERIA
BILANCIO DI PREVISIONE
ESERCIZIO FINANZIARIO 2014

ALLEGATO 02

PARTE ENTRATE - RIPARTIZIONE DELLE U.P.B. PER CAPITOLO

ENTRATE .	DESCRIZIONE	RESIDUI PRESUNTI	PREVISIONI DI COMPETENZA	PREVISIONI DI CASSA
	CAP.2035792 TRASFERIMENTI STATALI DELLE QUOTE VINCOLATE AGLI OBIETTIVI DI PIANO SANITARIO PER L'ANNO 2010	0,00	0,00	0,00
	PREVISIONE DEFINITIVA Esercizio Precedente:			0,00
	Cap.Spese CONNESSI: 751066			
	CAP.2035793 ENTRATE PER IL COFINANZIAMENTO DEI PROGETTI ATTUATIVI DEL PIANO SANITARIO NAZIONALE ANNO 2009 DM SALUTE 29/11/2011.	0,00	0,00	0,00
	PREVISIONE DEFINITIVA Esercizio Precedente:			0,00
	Cap.Spese CONNESSI: 712000			
	CAP.2035794 TRASFERIMENTI STATALI DELLE QUOTE VINCOLATE AGLI OBIETTIVI DI PIANO SANITARIO PER L'ANNO 2012	32.540.144,00	331.794,00	32.871.938,00
	PREVISIONE DEFINITIVA Esercizio Precedente:			108.467.148,00
	Cap. Residui: 2035794. 2013	32.540.144,00		
	Totale	32.540.144,00		
	Cap.Spese CONNESSI: 751068			
	CAP.2035800 F.S.N. PARTE CORRENTE VINCOLATA - CORSI DI FORMAZIONE E ASSISTENZA AIDS ANNO 2012	2.242.214,00	2.020.994,00	4.263.208,00
	PREVISIONE DEFINITIVA Esercizio Precedente:			2.242.214,00
	Cap. Residui: 2035800. 2013	2.242.214,00		
	Totale	2.242.214,00		
	Cap.Spese CONNESSI: 761021			
	CAP.2035801 F.S.N. PARTE CORRENTE VINCOLATA PER IL FINANZIAMENTO DELLA FORMAZIONE SPECIFICA IN MEDICINA GENERALE ANNO 2012	5.019.654,00	10.299.973,00	15.319.627,00
	PREVISIONE DEFINITIVA Esercizio Precedente:			5.019.654,00
	Cap. Residui: 2035801. 2013	5.019.654,00		
	Totale	5.019.654,00		
	Cap.Spese CONNESSI: 761026			



REGIONE PUGLIA
SERVIZIO BILANCIO E RAGIONERIA
BILANCIO DI PREVISIONE
ESERCIZIO FINANZIARIO 2014

ALLEGATO 02

PARTE ENTRATE - RIPARTIZIONE DELLE U.P.B. PER CAPITOLO

ENTRATE .	DESCRIZIONE	RESIDUI PRESUNTI	PREVISIONI DI COMPETENZA	PREVISIONI DI CASSA
	CAP.2035802 F.S.N. PARTE CORRENTE VINCOLATA ASSISTENZA SANITARIA EXTRA COMUNITARI L.40/98 E D.LGS.VO 286/98 ANNO 2012	1.839.925,00	1.978.640,00	3.818.565,00
	PREVISIONE DEFINITIVA Esercizio Precedente:	1.839.925,00		
	Cap. Residui: 2035802. 2013	1.839.925,00		
	Totale	1.839.925,00		
	Cap.Spese CONNESSI: 722080			
	CAP.2035803 F.S.N. PARTE CORRENTE VINCOLATA ASSISTENZA HANSENIANI E LORO FAMILIARI A CARICO ANNO 2012	481.953,00	3.579.173,00	4.061.126,00
	PREVISIONE DEFINITIVA Esercizio Precedente:	481.953,00		
	Cap. Residui: 2035803. 2013	481.953,00		
	Totale	481.953,00		
	Cap.Spese CONNESSI: 761027			
	CAP.2035804 F.S.N. PARTE CORRENTE VINCOLATA FINANZIAMENTO INTERVENTI FIBROSI CISTICA ANNO 2012	331.794,00	115.589.087,00	115.920.881,00
	PREVISIONE DEFINITIVA Esercizio Precedente:	331.794,00		
	Cap. Residui: 2035804. 2013	331.794,00		
	Totale	331.794,00		
	Cap.Spese CONNESSI: 761030			
	CAP.2035805 ART.6 DPCM 1.4.2008 ASSEGNAZIONE RISORSE PER L'ESERCIZIO DELLE FUNZIONI SANITARIE AFFERENTI ALLA MEDICINA PENITENZIARIA	9.748.973,00	5.019.654,00	14.768.627,00
	PREVISIONE DEFINITIVA Esercizio Precedente:	10.299.973,00		
	Cap. Residui: 2035805. 2013	9.748.973,00		
	Totale	9.748.973,00		
	Cap.Spese CONNESSI: 711046			



REGIONE PUGLIA
SERVIZIO BILANCIO E RAGIONERIA
BILANCIO DI PREVISIONE
ESERCIZIO FINANZIARIO 2014

ALLEGATO 02

PARTE ENTRATE - RIPARTIZIONE DELLE U.P.B. PER CAPITOLO

ENTRATE .	DESCRIZIONE	RESIDUI PRESUNTI	PREVISIONI DI COMPETENZA	PREVISIONI DI CASSA
	CAP.2035806 F.S.N. PARTE CORRENTE VINCOLATA FONDO ESCLUSIVITA' DEL RAPPORTO DEL PERSONALE MEDICO DIRIGENTE SANITARIO ANNO 2012	2.124.349,00	2.242.214,00	4.366.563,00
	PREVISIONE DEFINITIVA Esercizio Precedente:		2.124.349,00	
	Cap. Residui: 2035806. 2013	2.124.349,00		
	Totale	2.124.349,00		
	Cap.Spesa CONNESSI: 721043			
	CAP.2036776 ASSEGNAZIONE STATALE PER LA GESTIONE ED IL FUNZIONAMENTO DELLA BANCA DATI INFORMATIZZATA ALLEVAMENTI E MOVIMENTAZIONE CAPI BOVINI. REGOLAMENTO U.E 1760/2000.	0,00	0,00	0,00
	PREVISIONE DEFINITIVA Esercizio Precedente:			7.380,64
	Cap.Spesa CONNESSI: 751013			
	CAP.2036778 F.S.N. PARTE CORRENTE VINCOLATA - 'SPESE PER ATTIVITA' DI PROGRAMMAZIONE E SORVEGLIANZA A TUTELA DELLA SALUTE UMANA'.	0,00	0,00	0,00
	PREVISIONE DEFINITIVA Esercizio Precedente:			0,00
	Cap.Spesa CONNESSI: 711025			
	CAP.2036780 PROGETTO NAZIONALE PREVENZIONE ATTIVITA' MOTORIA - USSL 20 VERONA.	0,00	0,00	0,00
	PREVISIONE DEFINITIVA Esercizio Precedente:			0,00
	Cap.Spesa CONNESSI: 711017			
	CAP.2036782 FINANZIAMENTO DA PARTE DEL MINISTERO DELLA SALUTE VINCOLATO AD ATTIVITA' IN TEMA DI REACH (VIGILANZA IN MATERIA DI REGISTRAZIONE, VALUTAZIONE, AUTORIZZAZIONE E RESTRIZIONE DELLE SOSTANZE CHIMICHE).	0,00	0,00	0,00
	PREVISIONE DEFINITIVA Esercizio Precedente:			0,00
	Cap.Spesa CONNESSI: 711016			



REGIONE PUGLIA
SERVIZIO BILANCIO E RAGIONERIA
BILANCIO DI PREVISIONE
 ESERCIZIO FINANZIARIO 2014

ALLEGATO 02

PARTE ENTRATE - RIPARTIZIONE DELLE U.P.B. PER CAPITOLO

ENTRATE .	DESCRIZIONE	RESIDUI PRESUNTI	PREVISIONI DI COMPETENZA	PREVISIONI DI CASSA
	CAP.2036783 PROGETTO CCM UNA RETE DI AZIONI PER RENDERE OPERATIVA LA CARTA DI TORONTO	5.400,00	0,00	5.400,00
	PREVISIONE DEFINITIVA Esercizio Precedente:	9.000,00		
	Cap. Residui: 2036783. 2013	5.400,00		
	Totale	5.400,00		
	Cap.Spese CONNESSI: 711045			
	CAP.2036784 FINANZIAMENTO DEL MINISTERO DELLA SALUTE VINCOLATO AL PROGRAMMA INTERASSESSORILE DI EDUCAZIONE AI CORRETTI STILI DI VITA	200.000,00	0,00	200.000,00
	PREVISIONE DEFINITIVA Esercizio Precedente:	200.000,00		
	Cap. Residui: 2036784. 2013	200.000,00		
	Totale	200.000,00		
	Cap.Spese CONNESSI: 761040			
	CAP.2037000 ASSEGNAZIONI STATALI DI PARTE CORRENTE PER INTERVENTI IN MATERIA DI TUTELA DEGLI ANIMALI DI AFFEZIONE E PREVENZIONE DEL RANDAGISMO L. N. 281/91	0,00	0,00	0,00
	PREVISIONE DEFINITIVA Esercizio Precedente:	224.037,10		
	Cap.Spese CONNESSI: 751015			
	CAP.2037001 PROGETTO BUONE PRATICHE PER L'ALIMENTAZIONE	0,00	0,00	0,00
	PREVISIONE DEFINITIVA Esercizio Precedente:	0,00		
	Cap.Spese CONNESSI: 712053			



REGIONE PUGLIA
SERVIZIO BILANCIO E RAGIONERIA
BILANCIO DI PREVISIONE
 ESERCIZIO FINANZIARIO 2014

ALLEGATO 02

PARTE ENTRATE - RIPARTIZIONE DELLE U.P.B. PER CAPITOLO

ENTRATE .	DESCRIZIONE	RESIDUI PRESUNTI	PREVISIONI DI COMPETENZA	PREVISIONI DI CASSA
	CAP.2037002 TRASFERIMENTI RISORSE DALLA REGIONE TOSCANA, CAPOFILA PER LA REALIZZAZIONE DEI PROGRAMMI EFFICACI PER LA PREVENZIONE DELL'OBESITA' PROGETTO SIAN D.G.R. N.929 DEL 13/06/08.	2.689,26	0,00	2.689,26
	PREVISIONE DEFINITIVA Esercizio Precedente:		0,00	
	Cap. Residui: 2037002. 2009		2.689,26	
	Totale		2.689,26	
	Cap.Spese CONNESSI: 711029			
	CAP.2037004 FINANZIAMENTO DA PARTE DELL'AGENZIA NAZIONALE PER I SERVIZI SANITARI REGIONALI AL PROGETTO LINEE GUIDA PER LA VERIFICA DELL'APPROPRIATEZZA E DEL RISPETTO DEI TEMPI DI ATTESA DEI PERCORSI COMPLESSI.	0,00	0,00	0,00
	PREVISIONE DEFINITIVA Esercizio Precedente:		0,00	
	Cap.Spese CONNESSI: 711028			
	CAP.2037005 TRASFERIMENTI DALLA REGIONE EMILIA-ROMAGNA PER LA REALIZZAZIONE DEL PROGETTO 'SORVEGLIANZA DELLA FEBBRE CHIKUNGUNYA' D.M. 16.12.2004. REGIONE CAPOFILA.	14.000,00	0,00	14.000,00
	PREVISIONE DEFINITIVA Esercizio Precedente:		0,00	
	Cap. Residui: 2037005. 2009		14.000,00	
	Totale		14.000,00	
	Cap.Spese CONNESSI: 711024			
	CAP.2037006 FINANZIAMENTO ALLE REGIONI DI RISORSE PER IL FUNZIONAMENTO IN MATERIA DI CONCESSIONE DI TRATTAMENTI ECONOMICI IN FAVORE DEGLI INVALIDI CIVILI DPCM 26/05/2000.	0,00	0,00	0,00
	PREVISIONE DEFINITIVA Esercizio Precedente:		0,00	
	Cap.Spese CONNESSI: 711031			



REGIONE PUGLIA
SERVIZIO BILANCIO E RAGIONERIA
BILANCIO DI PREVISIONE
 ESERCIZIO FINANZIARIO 2014

ALLEGATO 02

PARTE ENTRATE - RIPARTIZIONE DELLE U.P.B. PER CAPITOLO

ENTRATE .	DESCRIZIONE	RESIDUI PRESUNTI	PREVISIONI DI COMPETENZA	PREVISIONI DI CASSA
	CAP.2037007 D.M.18/2/82- NORME PER LA TUTELA SANITARIA DELL'ATTIVITA' SPORTIVA AGONISTICA.	0,00	0,00	0,00
	PREVISIONE DEFINITIVA Esercizio Precedente:	0,00		
	Cap.Spese CONNESSI: 711026			
	CAP.2037008 FINANZIAMENTO DA PARTE DELL'AGENAS VINCOLATO AL PROGETTO PER LA SPERIMENTAZIONE DI UN SISTEMA DI RILEVAZIONE DEI COSTI COMMISURATO ALLA VALUTAZIONE DELLA NON AUTOSUFFICIENZA E ALLA CONDIZIONE SOCIALE	0,00	0,00	0,00
	PREVISIONE DEFINITIVA Esercizio Precedente:	0,00		
	Cap.Spese CONNESSI: 762010			
	CAP.2037009 ASSEGNAZIONE RISORSE FINANZIARIE INDIRIZZATE ALL'ATTIVITA' DI CONTROLLO DELLE MALATTIE ANIMALI. DECISIONE CE 2003/886 DEL 10.12.2003.	0,00	0,00	0,00
	PREVISIONE DEFINITIVA Esercizio Precedente:	0,00		
	Cap.Spese CONNESSI: 711032			
	CAP.2037011 FINANZIAMENTO DA PARTE DELL'INAIL VINCOLATO AD ATTIVITA' DI PREVENZIONE DEGLI INFORTUNI SUL LAVORO COME DA CONVENZIONE E SUCCESSIVO ACCORDO ATTUATIVO INAIL-REGIONE PUGLIA -	0,00	0,00	0,00
	PREVISIONE DEFINITIVA Esercizio Precedente:	0,00		
	Cap.Spese CONNESSI: 711011 711012			
	CAP.2037013 ASSEGNAZIONE DA USSL N. 9 DI TREVISO - REGIONE VENETO PER ADESIONE A PROGETTO: 'MAMME LIBERE DAL FUMO'.	0,00	0,00	0,00
	PREVISIONE DEFINITIVA Esercizio Precedente:	0,00		
	Cap.Spese CONNESSI: 711013			



REGIONE PUGLIA
SERVIZIO BILANCIO E RAGIONERIA
BILANCIO DI PREVISIONE
ESERCIZIO FINANZIARIO 2014

ALLEGATO 02

PARTE ENTRATE - RIPARTIZIONE DELLE U.P.B. PER CAPITOLO

ENTRATE .	DESCRIZIONE	RESIDUI PRESUNTI	PREVISIONI DI COMPETENZA	PREVISIONI DI CASSA
	CAP.2037020 TRASFERIMENTO DAL MINISTERO DELLA SALUTE PER IL PROGETTO CREAZIONE DI UNA RETE ASSISTENZIALE IN TELEDIABETOLOGIA PER PAZIENTI CON DIABETE MELLITO E NEFROPATIA: IMPATTO SULLA PREVENZIONE DEGLI EVENTI IPOGLICEMICI E SULLA MORTALITA'	199.620,00	0,00	199.620,00
	PREVISIONE DEFINITIVA Esercizio Precedente:		0,00	
	Cap. Residui: 2037020. 2012	199.620,00		
	Totale	199.620,00		
	Cap.Spese CONNESSI: 711042			
	CAP.2037021 TRASFERIMENTI DAL MINISTERO DELLA SALUTE PER IL PROGETTO PERCORSI ASSISTENZIALI PER LA GESTIONE DELLO SCOMPENSO CARDIACO CRONICO COMPLESSO	144.000,00	0,00	144.000,00
	PREVISIONE DEFINITIVA Esercizio Precedente:		0,00	
	Cap. Residui: 2037021. 2012	144.000,00		
	Totale	144.000,00		
	Cap.Spese CONNESSI: 711041			
	CAP.2037210 TRASFERIMENTO FONDI PER FINANZIAMENTO PROGETTI SPERIMENTALI I CUI ALL'ART.41 TER L.104/92 E SUCCESSIVE MODIFICHE.	0,00	0,00	0,00
	PREVISIONE DEFINITIVA Esercizio Precedente:		0,00	
	CAP.2037212 PROMOZIONE DELL'ATTIVITA' FISICA - AZIONI PER UNA VITA IN SALUTE	0,00	0,00	0,00
	PREVISIONE DEFINITIVA Esercizio Precedente:		0,00	
	Cap.Spese CONNESSI: 711010			
	CAP.2037261 SOMME EROGATE DAL MINISTERO DELLA SALUTE PER FINANZIARE IL PROGETTO DI VALUTAZIONE DELLA QUALITA' ANALITICA DEI LABORATORI DI TOSSICOLOGIA DELLE SOSTANZE DA ABUSO.	0,00	0,00	0,00
	PREVISIONE DEFINITIVA Esercizio Precedente:		0,00	
	Cap.Spese CONNESSI: 741056			



REGIONE PUGLIA
SERVIZIO BILANCIO E RAGIONERIA
BILANCIO DI PREVISIONE
 ESERCIZIO FINANZIARIO 2014

ALLEGATO 02

PARTE ENTRATE - RIPARTIZIONE DELLE U.P.B. PER CAPITOLO

ENTRATE .	DESCRIZIONE	RESIDUI PRESUNTI	PREVISIONI DI COMPETENZA	PREVISIONI DI CASSA
	CAP.2037262 SOMME EROGATE DAL MINISTERO DELLA SALUTE PER INTERVENTI DI PREVENZIONE IN MATERIA DI TOSSICODIPENDENZA.	0,00	0,00	0,00
	PREVISIONE DEFINITIVA Esercizio Precedente:	0,00		
	Cap.Spese CONNESSI: 712030			
	CAP.2037267 FINANZIAMENTO DA PARTE DELL'AGENZIA NAZIONALE PER SERVIZI SANITARI REGIONALI VINCOLATO AL PROGETTO 'ESPERIENZE FORMAZIONE APPROPRIATEZZA PRESCRIZIONI MEDICI DI MEDICINA GENERALE'.	0,00	0,00	0,00
	PREVISIONE DEFINITIVA Esercizio Precedente:	0,00		
	Cap.Spese CONNESSI: 731020			
	CAP.2055360 PON RETI E MOBILITA' 2007-2013 - ASSE I LINEA DI INTERVENTO I.3.1 TRASFERIMENTI DAL MINISTERO DEI TRASPORTI PER 'SVILUPPO DI SISTEMI INFORMATIVI E TELEMATICI CONNESSI ALLA LOGISTICA DELLE MERCI'	4.625.000,00	0,00	4.625.000,00
	PREVISIONE DEFINITIVA Esercizio Precedente:	0,00		
	Cap. Residui: 2055360. 2011	4.625.000,00		
	Totale	4.625.000,00		
	Cap.Spese CONNESSI: 554060			
	CAP.2055767 TRASFERIMENTI DELLO STATO PER IL MONITORAGGIO DEI DATI RELATIVI AL L'ABUSO DI ALCOL E AI PROBLEMI AI PROBLEMI ALCOLCORRELATI PER GLI ANNI 2001-2002-2003. L. 125/2001	0,00	0,00	0,00
	PREVISIONE DEFINITIVA Esercizio Precedente:	0,00		
	Cap.Spese CONNESSI: 712046			
	CAP.2055768 ASSEGNAZIONE FINANZIAMENTO DA REGIONE FRIULI VENEZIA GIULIA PER ATTIVITA' DI MONITORAGGIO DATI ALCOL 2006 E PER LE ATTIVITA' DI INFORMAZIONE E PREVENZIONE IN MATERIA ALCOLOGICA - L.30.3.2001 N.125	0,00	0,00	0,00
	PREVISIONE DEFINITIVA Esercizio Precedente:	0,00		
	Cap.Spese CONNESSI: 712049			



REGIONE PUGLIA
SERVIZIO BILANCIO E RAGIONERIA
BILANCIO DI PREVISIONE
 ESERCIZIO FINANZIARIO 2014

ALLEGATO 02

PARTE ENTRATE - RIPARTIZIONE DELLE U.P.B. PER CAPITOLO

ENTRATE .	DESCRIZIONE	RESIDUI PRESUNTI	PREVISIONI DI COMPETENZA	PREVISIONI DI CASSA
	CAP.2055769 TRASFERIMENTI STATALI DELLE QUOTE VINCOLATE AGLI OBIETTIVI DI PIANO SANITARIO PER L'ANNO 2011	0,00	0,00	0,00
	PREVISIONE DEFINITIVA Esercizio Precedente: 0,00			
	Cap.Spese CONNESSI: 751067			
	CAP.2055780 ART.6 DPCM 1/4/2008 ASSEGNAZIONE RISORSE PER L'ESERCIZIO DELLE FUNZIONI SANITARIE AFFERENTI ALLA MEDICINA PENITENZIARIA 2013	0,00	0,00	0,00
	PREVISIONE DEFINITIVA Esercizio Precedente: 0,00			
	CAP.2055785 F.S.N. PARTE CORRENTE VINCOLATA ASSISTENZA SANITARIA EXTRACOMUNITARI L.40/98 E D.LGS.VO 286/98 ANNO 2013	0,00	0,00	0,00
	PREVISIONE DEFINITIVA Esercizio Precedente: 0,00			
	CAP.2055790 F.S.N. PARTE CORRENTE VINCOLATA - FINANZIAMENTO DI PARTE CORRENTE DEGLI ONERI RELATIVI AL SUPERAMENTO DEGLI OSPEDALI PSICHIATRICI GIUDIZIARI ANNO 2013	0,00	0,00	0,00
	PREVISIONE DEFINITIVA Esercizio Precedente: 0,00			
	CAP.2055795 F.S.N. ART.5 COMMA 16 D.LGS.VO 16/07/2012 - ASSEGNAZIONE RISORSE PER ASSICURARE L'ASSISTENZA SANITARIA AI LAVORATORI STRANIERI EMERSI	0,00	0,00	0,00
	PREVISIONE DEFINITIVA Esercizio Precedente: 0,00			
2.1.15	TOTALE FONDO SANITARIO NAZIONALE DI PARTE CORRENTE ED ALTRE ASSEGNAZIONI VINCOLATE	62.182.539,02	141.662.838,93	203.845.377,95
U.P.B.	2.1.16 ASSEGNAZIONI STATALI PER IL RIPIANO DISAVANZI PER MAGGIORE SPESA SANITARIA			
	CAP.2035710 TRASFERIMENTI STATALI DI FONDI RIVENIENTI DALL'ART.4, COMMI 1 E 3 DELLA L. 493/99.	0,00	0,00	0,00
	PREVISIONE DEFINITIVA Esercizio Precedente: 0,00			
2.1.16	TOTALE ASSEGNAZIONI STATALI PER IL RIPIANO DISAVANZI PER MAGGIORE SPESA SANITARIA	0,00	0,00	0,00
U.P.B.	2.1.17 ASSEGNAZIONI IN CAMPO SOCIO ASSISTENZIALE			



REGIONE PUGLIA
SERVIZIO BILANCIO E RAGIONERIA
BILANCIO DI PREVISIONE
 ESERCIZIO FINANZIARIO 2014

ALLEGATO 02

PARTE ENTRATE - RIPARTIZIONE DELLE U.P.B. PER CAPITOLO

ENTRATE .	DESCRIZIONE	RESIDUI PRESUNTI	PREVISIONI DI COMPETENZA	PREVISIONI DI CASSA
	CAP.2032353 TRASFERIMENTI CORRENTI DA COMMISSIONE EUROPEA - LEAD PARTNER DI PROGETTO - RELATIVI AL PROGETTO ENGAGED - PROGRAMMA CIP ICT PSP	33.217,00	0,00	33.217,00
	PREVISIONE DEFINITIVA Esercizio Precedente:		0,00	
	Cap. Residui: 2032353. 2012	33.217,00		
	Totale	33.217,00		
	Cap.Spese CONNESSI: 211083			
	CAP.2037012 FONDO NAZIONALE NON AUTOSUFFICIENZA - FINANZIAMENTO PROGETTO SINA MINISTERO-REGIONI.	0,00	0,00	0,00
	PREVISIONE DEFINITIVA Esercizio Precedente:		0,00	
	Cap.Spese CONNESSI: 785075			
	CAP.2037200 ASSEGNAZIONI STATALI PER RIPARTIZIONE DEL FONDO NAZIONALE PER L'INFANZIA E L'ADOLESCENZA. (L.28/8/97, N.285 ART. 1 E 2)	0,00	0,00	0,00
	PREVISIONE DEFINITIVA Esercizio Precedente:		7.500,00	
	Cap.Spese CONNESSI: 721065 784025 784026 784030			
	784040 785040 785050 786000			
	CAP.2037205 ASSEGNAZIONE DEL MINISTERO DELLA FAMIGLIA PER L'ATTUAZIONE DEL PIANO STRAORDINARIO DEGLI ASILI NIDO E SERVIZI PER L'INFANZIA DI CUI ALL'ART. 1, COMMA 1259 DELLA LEGGE N. 296/2006 (LEGGE FINANZIARIA 2007).	0,00	0,00	0,00
	PREVISIONE DEFINITIVA Esercizio Precedente:		0,00	
	Cap.Spese CONNESSI: 781055			



REGIONE PUGLIA
SERVIZIO BILANCIO E RAGIONERIA
BILANCIO DI PREVISIONE
 ESERCIZIO FINANZIARIO 2014

ALLEGATO 02

PARTE ENTRATE - RIPARTIZIONE DELLE U.P.B. PER CAPITOLO

ENTRATE .	DESCRIZIONE	RESIDUI PRESUNTI	PREVISIONI DI COMPETENZA	PREVISIONI DI CASSA
	CAP.2037206 ASSEGNAZIONE DEL MINISTERO DELLA FAMIGLIA PER L'ATTIVAZIONE DI INTERVENTI, INIZIATIVE E AZIONI A FAVORE DELLE FAMIGLIE DI CUI ALL'ART. 1, COMMI 1250 E 1251, LETT. B) E C) DELLA LEGGE N. 296/2006 (LEGGE FINANZIARIA 2007).	3.141.000,00	0,00	3.141.000,00
	PREVISIONE DEFINITIVA Esercizio Precedente:		0,00	
	Cap. Residui:	2037206.	2012	3.141.000,00
	Totale			3.141.000,00
	Cap.Spese CONNESSI: 781025			
	CAP.2037215 TRASFERIMENTI STATALI FONDO REGIONALE POLITICHE SOCIALI L. 328/2000	0,00	0,00	0,00
	PREVISIONE DEFINITIVA Esercizio Precedente:		20.960,00	
	Cap.Spese CONNESSI:	721065	784025	784026
		784040	785040	785050
				784030
				786000
	CAP.2037222 FONDO PER INTESA FAMIGLIA - ART. 1 C. 1251 LETT. C-BIS DELLA L.N. 296/2006 - SOSTEGNO DOMICILIARITA' PERSONE NON AUTOSUFFICIENTI.	0,00	0,00	0,00
	PREVISIONE DEFINITIVA Esercizio Precedente:		0,00	
	Cap.Spese CONNESSI: 785005			
	CAP.2037225 ASSEGNAZIONI STATALI DERIVANTI DAL FONDO NAZIONALE PER LA LOTTA ALLO SFRUTTAMENTO ED ABUSO SESSUALE MINORILE DI CUI ALL'ART. 17 COMMA 2, DELLA L. 269/98 E ALL'ART. 80, COMMA 15 DELLA L. 388/2000.	0,00	0,00	0,00
	PREVISIONE DEFINITIVA Esercizio Precedente:		0,00	
	Cap.Spese CONNESSI:	721065	784025	784026
		784040	785040	785050
				784030
				786000
	CAP.2037230 RISORSE STATALI DESTINATE AL POTENZIAMENTO DEI SERVIZI A FAVORE DELLE PERSONE CHE VERSANO IN STATO DI POVERTA' ESTREMA E SENZA FISSA DIMORA. L.328/2000 ART.28-	0,00	0,00	0,00
	PREVISIONE DEFINITIVA Esercizio Precedente:		0,00	



REGIONE PUGLIA
SERVIZIO BILANCIO E RAGIONERIA
BILANCIO DI PREVISIONE
ESERCIZIO FINANZIARIO 2014

ALLEGATO 02

PARTE ENTRATE - RIPARTIZIONE DELLE U.P.B. PER CAPITOLO

ENTRATE .	DESCRIZIONE	RESIDUI PRESUNTI	PREVISIONI DI COMPETENZA	PREVISIONI DI CASSA
	CAP.2037231 RISORSE STATALI DESTINATE ALLE FAMIGLIE NEL CUI NUCLEO FAMILIARE SIANO COMPRESI UNA O PIU PERSONE ANZIANE TITOLARI DI ASSEGNO DI ACCOMPAGNAMENTO, TOTALMENTE INABILI, COSTRETTE A LETTO E BISOGNOSE DI ASSISTENZA CONTINUATIVA DI CUI LA FAMIGLIA SI FA CARICO	0,00	0,00	0,00
	PREVISIONE DEFINITIVA Esercizio Precedente:	0,00		
	CAP.2037232 FINANZIAMENTO FONDO NON AUTOSUFFICIENZA - PROGETTO FINALIZZATO PUGLIA 2010 -	1.113.115,86	0,00	1.113.115,86
	PREVISIONE DEFINITIVA Esercizio Precedente:	0,00		
	Cap. Residui: 2037232. 2011	1.113.115,86		
	Totale	1.113.115,86		
	Cap.Spese CONNESSI: 785130			
	CAP.2037233 RISORSE STATALI DESTINATE AGLI INTERVENTI DI ASSISTENZA AI SOGGETTI CON HANDICAP GRAVI PRIVI DELL'ASSISTENZA DEI FAMILIARI. ART. 81 L. 388/2000 E DM N. 470 DEL 13/12/2001.	0,00	0,00	0,00
	PREVISIONE DEFINITIVA Esercizio Precedente:	0,00		
	Cap.Spese CONNESSI: 784033			
	CAP.2037235 ASSEGNAZIONE STATALE DERIVANTE DAL FONDO NAZIONALE PER LE POLITICHE SOCIALI. ULTERIORI RISORSE FINALIZZATE AL COFINANZIAMENTO DI INIZIATIVE SPERIMENTALI DI INFORMAZIONE PER LE FAMIGLIE. ART. 80 COMMA 14 L. 388/2000	0,00	0,00	0,00
	PREVISIONE DEFINITIVA Esercizio Precedente:	0,00		
	Cap.Spese CONNESSI: 784035			



REGIONE PUGLIA
SERVIZIO BILANCIO E RAGIONERIA
BILANCIO DI PREVISIONE
ESERCIZIO FINANZIARIO 2014

ALLEGATO 02

PARTE ENTRATE - RIPARTIZIONE DELLE U.P.B. PER CAPITOLO

ENTRATE .	DESCRIZIONE	RESIDUI PRESUNTI	PREVISIONI DI COMPETENZA	PREVISIONI DI CASSA
	CAP.2037238 FONDO NAZIONALE IMMIGRAZIONE 2007 - FINANZIAMENTO DEL PROGETTO PUGLIA APERTA E SOLIDALE . DIRITTO ALLA CASA-DIRITTO ALLA CITTADINANZA.	324.000,00	0,00	324.000,00
	PREVISIONE DEFINITIVA Esercizio Precedente:		0,00	
	Cap. Residui: 2037238. 2008	324.000,00		
	Totale	324.000,00		
	Cap.Spesa CONNESSI: 785090			
	CAP.2037240 ASSEGNAZIONE STATALE PER GLI INTERVENTI DI SOSTEGNO DEI SERVIZI DI TELEFONIA SOCIALE RIVOLTI ALLE PERSONE ANZIANE.	0,00	0,00	0,00
	PREVISIONE DEFINITIVA Esercizio Precedente:		0,00	
	Cap.Spesa CONNESSI: 781050			
	CAP.2037245 FONDO STATALE PER LA COSTRUZIONE E LA GESTIONE DEGLI ASILI NIDO. ART. 70, L. 448/2001.	0,00	0,00	0,00
	PREVISIONE DEFINITIVA Esercizio Precedente:		0,00	
	Cap.Spesa CONNESSI: 781065			
	CAP.2037250 ASSEGNAZIONI STATALI A SOSTEGNO DELLE PERSONE CON HANDICAP GRAVE - ART.3 COMMA 1 LEGGE 162/98	0,00	0,00	0,00
	PREVISIONE DEFINITIVA Esercizio Precedente:		157.457,72	
	Cap.Spesa CONNESSI: 721065 784025 784026 784030			
	784040 785040 785050 786000			
	CAP.2037252 PROGETTO COMUNITARIO +RESPECT	24.235,26	0,00	24.235,26
	PREVISIONE DEFINITIVA Esercizio Precedente:		0,00	
	Cap. Residui: 2037252. 2010	24.235,26		
	Totale	24.235,26		
	Cap.Spesa CONNESSI: 785100			



REGIONE PUGLIA
SERVIZIO BILANCIO E RAGIONERIA
BILANCIO DI PREVISIONE
 ESERCIZIO FINANZIARIO 2014

ALLEGATO 02

PARTE ENTRATE - RIPARTIZIONE DELLE U.P.B. PER CAPITOLO

ENTRATE .	DESCRIZIONE	RESIDUI PRESUNTI	PREVISIONI DI COMPETENZA	PREVISIONI DI CASSA
	CAP.2037255 PROGRAMMA DI INTERVENTI FINALIZZATI ALLA IMPLEMENTAZIONE DELL'OSSERVATORIO SUI MOVIMENTI MIGRATORI - TRASFERIMENTI DAL MINISTERO DEL LAVORO E DELLE POLITICHE SOCIALI.	60.000,00	0,00	60.000,00
	PREVISIONE DEFINITIVA Esercizio Precedente:		0,00	
	Cap. Residui: 2037255. 2006		60.000,00	
	Totale		60.000,00	
	Cap.Spese CONNESSI: 941045			
	CAP.2037260 ASSEGNAZIONE STATALE PER IL CENTRO DI RACCOLTA ED ELABORAZIONE DATI SULLA CONDIZIONE DEI MINORI.	0,00	0,00	0,00
	PREVISIONE DEFINITIVA Esercizio Precedente:		0,00	
	CAP.2037263 TRASFERIMENTI IN CONTO CAPITALE PER LA REALIZZAZIONE DEI PIANI DEGLI ORARI DELLE PUBBLICHE AMMINISTRAZIONI (RISORSE FESR 2007-2013 ASSEGNATE ASSE 'INCLUSIONE SOCIALE E SERVIZI PER LA QUALITA' DELLA VITA E L'ATTRATTIVITA' TERRITORIALE' PER LA LINEA DI INTE	0,00	0,00	0,00
	PREVISIONE DEFINITIVA Esercizio Precedente:		0,00	
	Cap.Spese CONNESSI: 781000			
	CAP.2037264 TRASFERIMENTI DI PARTE CORRENTE PER LA REALIZZAZIONE DEI PIANI DEGLI ORARI DELLE PUBBLICHE AMMINISTRAZIONI (ARTICOLO 28 DELLA L.53/2000 L. 296/2006 - ART. 1, COMMA 1250 E SEGUENTI.	0,00	0,00	0,00
	PREVISIONE DEFINITIVA Esercizio Precedente:		0,00	
	Cap.Spese CONNESSI: 781005			
	CAP.2037265 TRASFERIMENTI IN CONTO CAPITALE PER INTERVENTI PER LA CONCILIAZIONE VITA-LAVORO NEL SISTEMA PRIVATO (RISORSE FESR 2007-2013 ASSEGNATE ASSE 'INCLUSIONE SOCIALE E SERVIZI PER LA QUALITA' DELLA VITAE L'ATTRATTIVITA' TERRITORIALE' PER LA LINEA DI INTERVENTO '	0,00	0,00	0,00
	PREVISIONE DEFINITIVA Esercizio Precedente:		0,00	
	Cap.Spese CONNESSI: 781010			



REGIONE PUGLIA
SERVIZIO BILANCIO E RAGIONERIA
BILANCIO DI PREVISIONE
ESERCIZIO FINANZIARIO 2014

ALLEGATO 02

PARTE ENTRATE - RIPARTIZIONE DELLE U.P.B. PER CAPITOLO

ENTRATE .	DESCRIZIONE	RESIDUI PRESUNTI	PREVISIONI DI COMPETENZA	PREVISIONI DI CASSA
	CAP.2037266 TRASFERIMENTI DI PARTE CORRENTE PER INTERVENTI PER LA CONCILIAZIONE VITA-LAVORO NEL SISTEMA PRIVATO (ARTICOLO 9 DELLA L. 53/2000 L.296/2006 - ARTICOLO 1, COMMA 1250 E SEGUENTI).	0,00	0,00	0,00
	PREVISIONE DEFINITIVA Esercizio Precedente:	0,00		
	CAP.2037268 ASSEGNAZIONE DAL DIPARTIMENTO GIUSTIZIA, LIBERTA' E SICUREZZA (JLS) DELLA COMMISSIONE EUROPEA PER L'ATTUAZIONE DEL PROGETTO 'SERVICES FOR WOMEN VICTIMS OF VIOLENCE: ANALYSIS OF TREND AND IMPACT EVALUATION'. PROGRAMMA EUROPEO DAPHNE III (2007-2013).	0,00	0,00	0,00
	PREVISIONE DEFINITIVA Esercizio Precedente:	0,00		
	Cap.Spese CONNESSI: 781085			
	CAP.2037270 FONDO PER L'IMMIGRAZIONE - INTERVENTI PER L'INSERIMENTO LAVORATIVO DEI ROM.	480.000,00	0,00	480.000,00
	PREVISIONE DEFINITIVA Esercizio Precedente:	0,00		
	Cap. Residui: 2037270. 2009	480.000,00		
	Totale	480.000,00		
	Cap.Spese CONNESSI: 785085			
	CAP.2037272 ASSEGNAZIONE DEL DIPARTIMENTO PER LE POLITICHE DELLA FAMIGLIA - PRESIDENZA CONSIGLIO MINISTRI PER L'ATTUAZIONE DEL PROGRAMMA DI INTERVENTO DI CUI ALL'INTESA - ART. 8, CO. 6 L. 131/03, APPROVATA IN CONFERENZA UNIFICATA 7.10.10 - RIPARTO DELLA QUOTA DEL FON	0,00	0,00	0,00
	PREVISIONE DEFINITIVA Esercizio Precedente:	0,00		
	Cap.Spese CONNESSI: 785110			



REGIONE PUGLIA
SERVIZIO BILANCIO E RAGIONERIA
BILANCIO DI PREVISIONE
ESERCIZIO FINANZIARIO 2014

ALLEGATO 02

PARTE ENTRATE - RIPARTIZIONE DELLE U.P.B. PER CAPITOLO

ENTRATE .	DESCRIZIONE	RESIDUI PRESUNTI	PREVISIONI DI COMPETENZA	PREVISIONI DI CASSA
	CAP.2037282 ASSEGNAZIONE DEL DIPARTIMENTO PER LE PARI OPPORTUNITA' - PRESIDENZA CONSIGLIO DEI MINISTRI PER L'ATTUAZIONE DEL PROGRAMMA OPERATIVO RELATIVO ALLA REALIZZAZIONE DI 'UN SISTEMA DI INTERVENTI PER FAVORIRE LA CONCILIAZIONE DEI TEMPI DI VITA E DI LAVORO' DI	1.047.000,00	0,00	1.047.000,00
	PREVISIONE DEFINITIVA Esercizio Precedente:		0,00	
	Cap. Residui: 2037282. 2012	1.047.000,00		
	Totale	1.047.000,00		
	Cap.Spese CONNESSI: 781016			
	CAP.2056020 PROGRAMMA DI INTERVENTI FINALIZZATI ALLA DIFFUSIONE DELLA CONOSCENZA DELLA LINGUA ITALIANA DESTINATO AI CITTADINI EXTRACOMUNITARI REGOLARMENTE PRESENTI IN ITALIA - TRASFERIMENTI DAL MINISTERO DEL LAVORO E DELLE POLITICHE SOCIALI.	296.755,20	0,00	296.755,20
	PREVISIONE DEFINITIVA Esercizio Precedente:		64.000,00	
	Cap. Residui: 2056020. 2006	46.000,00		
			70.000,00	
			70.355,20	
			46.400,00	
			64.000,00	
	Totale	296.755,20		
	Cap.Spese CONNESSI: 941050			
	CAP.2056025 INTERVENTI PER L'INTEGRAZIONE SOCIO-CULTURALE DEGLI IMMIGRATI - ART. 4 L.R. N. 26/2000.	0,00	0,00	0,00
	PREVISIONE DEFINITIVA Esercizio Precedente:		0,00	
	Cap.Spese CONNESSI: 785080			



REGIONE PUGLIA
SERVIZIO BILANCIO E RAGIONERIA
BILANCIO DI PREVISIONE
ESERCIZIO FINANZIARIO 2014

ALLEGATO 02

PARTE ENTRATE - RIPARTIZIONE DELLE U.P.B. PER CAPITULO

ENTRATE .	D E S C R I Z I O N E	RESIDUI PRESUNTI	PREVISIONI DI COMPETENZA	PREVISIONI DI CASSA
	CAP.2056030 ASSEGNAZIONE DEL DIPARTIMENTO DELLE PARI OPPORTUNITA' - PRESIDENZA DEL CONSIGLIO DEI MINISTRI PER L'ATTUAZIONE DEL PROGETTO R.O.S.A - RETE OCCUPAZIONE SERVIZI ASSISTENZIALI.	505.000,00	0,00	505.000,00
	PREVISIONE DEFINITIVA Esercizio Precedente:		0,00	
	Cap. Residui:	2056030.	2008	505.000,00
		Totale		505.000,00
	Cap.Spesa CONNESSI:			786030
	CAP.2056170 RECUPERI ASSEGNAZIONI STATALI A DESTINAZIONE VINCOLATA PER IL FINANZIAMENTO DI PROGETTI PER LA LOTTA ALLA DROGA -ART. 127 D.P.R. N. 309/90	0,00	0,00	0,00
	PREVISIONE DEFINITIVA Esercizio Precedente:		18.336,56	
	Cap.Spesa CONNESSI:			783155
	CAP.2056260 ASSEGNAZIONE DEL DIPARTIMENTO DELLE PARI OPPORTUNITA' - PRESIDENZA DEL CONSIGLIO DEI MINISTRI PER LA GESTIONE DELLA POSTAZIONE TELEFONICA TERRITORIALE DEL NUMERO VERDE NAZIONALE ANTI-TRATTA.	93.200,00	0,00	93.200,00
	PREVISIONE DEFINITIVA Esercizio Precedente:		0,00	
	Cap. Residui:	2056260.	2009	46.600,00
			2010	46.600,00
		Totale		93.200,00
	Cap.Spesa CONNESSI:			786040
	CAP.2056265 CONTRIBUTO FINANZIARIO PER PROTOCOLLO DI INTESA REGIONE VENETO - REGIONE PUGLIA DEL 02/11/2010	18.300,00	0,00	18.300,00
	PREVISIONE DEFINITIVA Esercizio Precedente:		0,00	
	Cap. Residui:	2056265.	2012	18.300,00
		Totale		18.300,00
	Cap.Spesa CONNESSI:			785065



REGIONE PUGLIA
SERVIZIO BILANCIO E RAGIONERIA
BILANCIO DI PREVISIONE
 ESERCIZIO FINANZIARIO 2014

ALLEGATO 02

PARTE ENTRATE - RIPARTIZIONE DELLE U.P.B. PER CAPITOLO

ENTRATE .	DESCRIZIONE	RESIDUI PRESUNTI	PREVISIONI DI COMPETENZA	PREVISIONI DI CASSA
	CAP.2056270 CONTRIBUTO FINANZIARIO PER LA CONVENZIONE REGIONE CAMPANIA - REGIONE PUGLIA -PROGETTO S.IN.BA.	32.010,00	0,00	32.010,00
	PREVISIONE DEFINITIVA Esercizio Precedente:		0,00	
	Cap. Residui: 2056270. 2012		32.010,00	
	Totale		32.010,00	
	Cap.Spese CONNESSI: 785066			
	CAP.2056280 CONTRIBUTO FINANZIARIO PER LA CONVENZIONE UNAR - REGIONE PUGLIA	50.000,00	0,00	50.000,00
	PREVISIONE DEFINITIVA Esercizio Precedente:		0,00	
	Cap. Residui: 2056280. 2012		50.000,00	
	Totale		50.000,00	
	Cap.Spese CONNESSI: 786050			
2.1.17	TOTALE ASSEGNAZIONI IN CAMPO SOCIO ASSISTENZIALE	7.217.833,32	0,00	7.217.833,32
U.P.B.	2.1.18 ASSEGNAZIONI IN MATERIA DI TUTELA AMBIENTALE			
	CAP.2032370 ASSEGNAZIONI STATALI PER INTERVENTI STRAORDINARI PROGRAMMA TRIENNALE TUTELA AMBIENTE -SINA (SISTEMA INFORMATICO NAZIONALE) (L.305/89 DEL. CIPE 3.8.90)	2.312.179,17	0,00	2.312.179,17
	PREVISIONE DEFINITIVA Esercizio Precedente:		0,00	
	Cap. Residui: 2032370. 2003		2.312.179,17	
	Totale		2.312.179,17	
	Cap.Spese CONNESSI: 621098			
	CAP.2032386 SOMMA RELATIVA ALLA DEFINIZIONE E REALIZZAZIONE DEL PIANO DI RISANAMENTO DEL BASSO ADRIATICO AUTORIZZATA EX ART. 52, COMMA 59 DELLA LEGGE N. 448/2001 (LEGGE FINANZIARIA) .	0,00	0,00	0,00
	PREVISIONE DEFINITIVA Esercizio Precedente:		0,00	
	Cap.Spese CONNESSI: 611089			



REGIONE PUGLIA
SERVIZIO BILANCIO E RAGIONERIA
BILANCIO DI PREVISIONE
 ESERCIZIO FINANZIARIO 2014

ALLEGATO 02

PARTE ENTRATE - RIPARTIZIONE DELLE U.P.B. PER CAPITOLO

ENTRATE .	DESCRIZIONE	RESIDUI PRESUNTI	PREVISIONI DI COMPETENZA	PREVISIONI DI CASSA
	CAP.2032395 FINANZIAMENTO PER L'ATTUAZIONE DEL PROGETTO - LOTTA ALLA SICCA' ED ALLA DESERTIFICAZIONE - DELIBERA CIPE N. 229 DEL 21.12.1999.	0,00	0,00	0,00
	PREVISIONE DEFINITIVA Esercizio Precedente:	0,00		
	Cap.Spesa CONNESSI: 611035			
	CAP.2032396 ASSEGNAZIONI STATALI PER INTERVENTI STRAORDINARI PROGRAMMA TRIENNALE TUTELA AMBIENTE - CARG (CARTOGRAFIA GEOLOGICA) QUOTA ANNI PRECEDENTI. (L.305/89 ART.14 - DEL. CIPE 3.8.90)	234.585,80	0,00	234.585,80
	PREVISIONE DEFINITIVA Esercizio Precedente:	0,00		
	Cap. Residui: 2032396. 2004	234.585,80		
	Totale	234.585,80		
	Cap.Spesa CONNESSI: 611055			
	CAP.2032397 ASSEGNAZIONE NAZIONALE E COMUNITARIA PER IL PROGETTO DI POTENZIAMENTO DELLA RE.S.E.F.A.P. - RETE DEI SERVIZI PER L'EDUCAZIONE E LA FORMAZIONE AMBIENTALE DELLA PUGLIA .	0,00	0,00	0,00
	PREVISIONE DEFINITIVA Esercizio Precedente:	0,00		
	CAP.2032400 ASSEGNAZIONI STATALI PER ONERI DI FUNZIONAMENTO IN ATTUAZIONE DEL DECRETO L.VO 112/98 IN MATERIA DI TUTELA AMBIENTALE.	0,00	0,00	0,00
	PREVISIONE DEFINITIVA Esercizio Precedente:	0,00		
	Cap.Spesa CONNESSI: 611066 611067			
	CAP.2032401 PROGRAMMA OPERATIVO INTERREGIONALE 'ENERGIE RINNOVABILI E RISPARMIO ENERGETICO'. ASSISTENZA TECNICA	950.000,00	0,00	950.000,00
	PREVISIONE DEFINITIVA Esercizio Precedente:	950.000,00		
	Cap. Residui: 2032401. 2013	950.000,00		
	Totale	950.000,00		



REGIONE PUGLIA
SERVIZIO BILANCIO E RAGIONERIA
BILANCIO DI PREVISIONE
 ESERCIZIO FINANZIARIO 2014

ALLEGATO 02

PARTE ENTRATE - RIPARTIZIONE DELLE U.P.B. PER CAPITOLO

ENTRATE .	DESCRIZIONE	RESIDUI PRESUNTI	PREVISIONI DI COMPETENZA	PREVISIONI DI CASSA
	CAP.2033406 ASSEGNAZIONI STATALI PER INTERVENTI IN ATTUAZIONE DEL PROTOCOLLO DI KYOTO D.M. AMBIENTE DEL 21/05/2001	0,00	0,00	0,00
	PREVISIONE DEFINITIVA Esercizio Precedente:	0,00		
	Cap.Spese CONNESSI: 611068			
	CAP.2033407 ASSEGNAZIONE PER L'ATTUAZIONE DEL PROGETTO WETLANDS II - INTERREG III B - CASES	0,00	0,00	0,00
	PREVISIONE DEFINITIVA Esercizio Precedente:	0,00		
	Cap.Spese CONNESSI: 581070			
	CAP.2033420 ASSEGNAZIONI STATALI PER INTERVENTI STRAORDINARI PROGRAMMA TRIENNALE TUTELA AMBIENTALE 1994- 1996 - SINA (SISTEMA INFORMATIVO NAZIONALE AMBIENTALE) RIFERIMENTO TERRITORIALE PFR (PUNTO FOCALE REGIONALE) D.G.R. N. 1124/05 -	0,00	0,00	0,00
	PREVISIONE DEFINITIVA Esercizio Precedente:	0,00		
	Cap.Spese CONNESSI: 581090			
	CAP.2046315 MONITORAGGIO MARINO COSTIERO 2001-2003. L.979/82	0,00	0,00	0,00
	PREVISIONE DEFINITIVA Esercizio Precedente:	0,00		
	Cap.Spese CONNESSI: 611054			
	CAP.2050545 ASSEGNAZIONE STATALE PER REALIZZAZIONE PARCHI NATURALI.-L.394/91	0,00	0,00	0,00
	PREVISIONE DEFINITIVA Esercizio Precedente:	0,00		
	CAP.2056263 TRASFERIMENTI DA PARTE DEL MINISTERO DELL'AMBIENTE L'ACCORDO DI PROGRAMMA INFORMAZIONE, FORMAZIONE ED EDUCAZIONE AMBIENTALE - INFEA DELIBERA CONFERENZA STATO-REGIONI DEL 17/01/2002.	0,00	0,00	0,00
	PREVISIONE DEFINITIVA Esercizio Precedente:	0,00		
	Cap.Spese CONNESSI: 611024			
2.1.18	TOTALE ASSEGNAZIONI IN MATERIA DI TUTELA AMBIENTALE	3.496.764,97	0,00	3.496.764,97



REGIONE PUGLIA
SERVIZIO BILANCIO E RAGIONERIA
BILANCIO DI PREVISIONE
 ESERCIZIO FINANZIARIO 2014

ALLEGATO 02

PARTE ENTRATE - RIPARTIZIONE DELLE U.P.B. PER CAPITOLO

ENTRATE .	DESCRIZIONE	RESIDUI PRESUNTI	PREVISIONI DI COMPETENZA	PREVISIONI DI CASSA
U.P.B.	2.1.19 ASSEGNAZIONI NEL CAMPO DEL LAVORO, PREVIDENZA SOCIALE ED IMMIGRAZIONE			
	CAP.2037280 FONDO NAZIONALE PER IL DIRITTO AL LAVORO DEI DISABILI ISTITUITO DALL'ART.13, COMMA 4, L. 68/99.	0,00	0,00	0,00
	PREVISIONE DEFINITIVA Esercizio Precedente:	0,00		
	Cap.Spese CONNESSI: 787010			
	CAP.2047020 COFINANZIAMENTO UNIONE EUROPEA DEL PROGETTO WEF-NET, INTERREG 3. INSERIMENTO DELLE DONNE NEI PROCESSI DI SVILUPPO LOCALE.	0,00	0,00	0,00
	PREVISIONE DEFINITIVA Esercizio Precedente:	0,00		
	Cap.Spese CONNESSI: 1103230			
	CAP.2047030 COFINANZIAMENTO DELLO STATO PROGETTO WEF-NET, INTERREG 3. INSERIMENTO DELLE DONNE NEI PROCESSI DI SVILUPPO LOCALE.	0,00	0,00	0,00
	PREVISIONE DEFINITIVA Esercizio Precedente:	0,00		
	Cap.Spese CONNESSI: 1103231			
	CAP.2047040 FINANZIAMENTO DALL'UNIONE EUROPEA DEI FONDI PER IL PROGETTO IDEA . AREA TERRE DI BARI 2003. STRATEGIA DI CONTRASTO ALL'EMERSIONE DEL LAVORO SOMMERSO. DGR. N. 886/04	0,00	0,00	0,00
	PREVISIONE DEFINITIVA Esercizio Precedente:	0,00		
	Cap.Spese CONNESSI: 1103232			
	CAP.2047050 TRASFERIMENTI DEL MINISTERO DEL LAVORO E DELLE POLITICHE SOCIALI PER IL NUOVO ACCORDO ALLOGGI DEL 29/12/2010	0,00	0,00	0,00
	PREVISIONE DEFINITIVA Esercizio Precedente:	0,00		
	Cap.Spese CONNESSI: 814050			



REGIONE PUGLIA
SERVIZIO BILANCIO E RAGIONERIA
BILANCIO DI PREVISIONE
 ESERCIZIO FINANZIARIO 2014

ALLEGATO 02

PARTE ENTRATE - RIPARTIZIONE DELLE U.P.B. PER CAPITOLO

ENTRATE .	DESCRIZIONE	RESIDUI PRESUNTI	PREVISIONI DI COMPETENZA	PREVISIONI DI CASSA
	CAP.2047060 PROGETTO GI-FEI - GIOVANI IMMIGRATI, FORMAZIONE ED ESPERIENZE DI INTEGRAZIONE	17.745,60	0,00	17.745,60
	PREVISIONE DEFINITIVA Esercizio Precedente:			29.576,00
	Cap. Residui: 2047060. 2013	17.745,60		
	Totale	17.745,60		
	Cap.Spesa CONNESSI: 941060			
	CAP.2056000 ASSEGNAZIONE STATALE A DESTINAZIONE VINCOLATA PROGETTI L.S.U ART. 45 COMMA 6 L.144/1999.	0,00	0,00	0,00
	PREVISIONE DEFINITIVA Esercizio Precedente:			1.003.493,95
	Cap.Spesa CONNESSI: 953070			
	CAP.2056010 FONDI IN FAVORE DEI LSU ART. 78 C. 3 - INTERVENTO SPERIMENTALE PER LA RICOLLOCAZIONE DEI LAVORATORI IN MOBILITA' DELLE EX CASE DI CURA RIUNITE E DEI 150 LAVORATORI L.S.U. -	0,00	0,00	0,00
	PREVISIONE DEFINITIVA Esercizio Precedente:			0,00
	Cap.Spesa CONNESSI: 952040			
	CAP.2056050 ASSEGNAZIONI STATALI A DESTINAZIONE VINCOLATA PER ACCERTAMENTO QUALIFICA PROFESSIONALE. (ALLEGATO 4B DPCM DEL 14/12/2000	0,00	0,00	0,00
	PREVISIONE DEFINITIVA Esercizio Precedente:			0,00
	CAP.2056165 ASSEGNAZIONI STATALI A DESTINAZIONE VINCOLATA PER LA RIPARTIZIONE AI SENSI DELL'ART. 45 DEL DECRETO LEGISLATIVO 25/7/98, N.286, DELLO STANZIAMENTO DEL FONDO NAZIONALE PER LE POLITICHE MIGRATORIE.	0,00	0,00	0,00
	PREVISIONE DEFINITIVA Esercizio Precedente:			0,00
	Cap.Spesa CONNESSI: 783152			



REGIONE PUGLIA
SERVIZIO BILANCIO E RAGIONERIA
BILANCIO DI PREVISIONE
 ESERCIZIO FINANZIARIO 2014

ALLEGATO 02

PARTE ENTRATE - RIPARTIZIONE DELLE U.P.B. PER CAPITOLO

ENTRATE .	DESCRIZIONE	RESIDUI PRESUNTI	PREVISIONI DI COMPETENZA	PREVISIONI DI CASSA
	CAP.2056201 CONTRIBUTO CORECOM ALL'UFFICIO DELLA CONSIGLIERA DI PARITA' SU PROPOSTA PROGETTUALE -EMITTENTI LOCALI E DIFFERENZE DI GENERE - LA PAROLA ALLE DONNE. PREVISIONE DEFINITIVA Esercizio Precedente: 0,00 Cap.Spese CONNESSI: 953076	0,00	0,00	0,00
	CAP.2056203 ASSEGNAZIONI STATALI A DESTINAZIONE VINCOLATA PER LA RIPARTIZIONE AI SENSI DELL'ART.20 DELLA L.266/97 E CIRC.MIN.LAVORO - DIR.GEN.IMPIEGO N.12/97 DEL 10% DELLO STANZIAMENTO PER RIMBORSO ONERI SOSTENUTI DAGLI ISTITUTI PREVIDENZIALI PER ATTIVITA' UTILI ALLA PREVISIONE DEFINITIVA Esercizio Precedente: 0,00 Cap.Spese CONNESSI: 953080	0,00	0,00	0,00
	CAP.2056206 TRASFERIMENTO RISORSE EURES EX D.L.VO 469/97. PREVISIONE DEFINITIVA Esercizio Precedente: 0,00	0,00	0,00	0,00
	CAP.2056212 ASSEGNAZIONI STATALI RELATIVI AL TRATTAMENTO ECONOMICO ACCESSORIO DEL PERSONALE INDICATO ALL'ART. 1 COMMA 2 DEL DPCM 14/12/2000. PREVISIONE DEFINITIVA Esercizio Precedente: 0,00 Cap.Spese CONNESSI: 787020	0,00	0,00	0,00
	CAP.2056214 ASSEGNAZIONI STATALI RELATIVI AL TRATTAMENTO ECONOMICO DEL PERSONALE INDICATO ALL'ART. 1 COMMA 2 DEL DPCM 14/12/2000. PREVISIONE DEFINITIVA Esercizio Precedente: 0,00 Cap.Spese CONNESSI: 787030	0,00	0,00	0,00
	CAP.2056216 ASSEGNAZIONI STATALI A DESTINAZIONE VINCOLATA RELATIVE AL FUNZIONAMENTO E ALLE ATTIVITA' DI CONSIGLIERE REGIONALE E PROVINCIALE DI PARITA' . DEL D.LVO N.196/2000. PREVISIONE DEFINITIVA Esercizio Precedente: 64.560,75 Cap.Spese CONNESSI: 953075	0,00	0,00	0,00



REGIONE PUGLIA
SERVIZIO BILANCIO E RAGIONERIA
BILANCIO DI PREVISIONE
ESERCIZIO FINANZIARIO 2014

ALLEGATO 02

PARTE ENTRATE - RIPARTIZIONE DELLE U.P.B. PER CAPITOLO

ENTRATE .	DESCRIZIONE	RESIDUI PRESUNTI	PREVISIONI DI COMPETENZA	PREVISIONI DI CASSA
	CAP.2056220 TRASFERIMENTO STATALE PER IL SERVIZIO DI CONTROLLO E MONITORAGGIO DEL PATRIMONIO BOSCHIVO PUGLIESE PREVENZIONE RISCHIO INCENDI - QUOTA STATALE- CONVENZIONE STATO/REGIONI/SMA S.P.A. DI CUI ALLA DGR 1489/01	0,00	0,00	0,00
	PREVISIONE DEFINITIVA Esercizio Precedente:	0,00		
	CAP.2056222 ASSEGNAZIONE STATALE A DESTINAZIONE VINCOLATA - POLITICHE ATTIVE DEL LAVORO - PROGETTO P.A.R.T. -	400.000,00	0,00	400.000,00
	PREVISIONE DEFINITIVA Esercizio Precedente:	0,00		
	Cap. Residui: 2056222. 2008	400.000,00		
	Totale	400.000,00		
	Cap.Spese CONNESSI: 951025			
	CAP.2056257 TRASFERIMENTI STATALI PER PROGETTI, ANCHE FORMATIVI, PER L'EMERSIONE DEL LAVORO NON REGOLARE. L. 236/93 E DELIB. CIPE 138/2000 E 48/2001.	0,00	0,00	0,00
	PREVISIONE DEFINITIVA Esercizio Precedente:	19.934,35		
	Cap.Spese CONNESSI: 956057			
	CAP.2056258 ASSEGNAZIONE STATALE A DESTINAZIONE VINCOLATA. ATTIVITA' DI POLITICHE ATTIVE DEL LAVORO - FONDO PER L'OCCUPAZIONE.	0,00	0,00	0,00
	PREVISIONE DEFINITIVA Esercizio Precedente:	663.591,20		
	Cap.Spese CONNESSI: 952050			
	CAP.2056261 ASSEGNAZIONE FONDI DERIVANTI DAL D.L.VO N.286 DEL 25/7/98 ARTT. 18 E 45.	116.123,89	0,00	116.123,89
	PREVISIONE DEFINITIVA Esercizio Precedente:	0,00		
	Cap. Residui: 2056261. 2007	116.123,89		
	Totale	116.123,89		
	Cap.Spese CONNESSI: 951045			
2.1.19	TOTALE ASSEGNAZIONI NEL CAMPO DEL LAVORO, PREVIDENZA SOCIALE ED IMMIGRAZIONE	533.869,49	0,00	533.869,49



REGIONE PUGLIA
SERVIZIO BILANCIO E RAGIONERIA
BILANCIO DI PREVISIONE
 ESERCIZIO FINANZIARIO 2014

ALLEGATO 02

PARTE ENTRATE - RIPARTIZIONE DELLE U.P.B. PER CAPITOLO

ENTRATE .	DESCRIZIONE	RESIDUI PRESUNTI	PREVISIONI DI COMPETENZA	PREVISIONI DI CASSA
U.P.B.	2.1.20 ASSEGNAZIONI IN MATERIA DI PUBBLICA ISTRUZIONE			
	CAP.2039000 ASSEGNAZIONI STATALI PER RIPARTIZIONE DEL FONDO DI INTERVENTO INTEGRATIVO PER LA CONCESSIONE DEI PRESITI D'ONORE E L'ELARGIZIONE DI BORSE DI STUDIO. (L.2/12/91 N.390 ART. 16 E 4)	0,00	0,00	0,00
	PREVISIONE DEFINITIVA Esercizio Precedente:	4.321.025,00		
	Cap.Spese CONNESSI: 916025			
	CAP.2039200 ASSEGNAZIONE RISORSE DA PRESIDENZA CONSIGLIO MINISTRI SU FONDO PER INTERVENTI STRAORDINARI EX ART. 32 BIS DECRETO LEGGE N. 269/2003, CONVERTITO CON LEGGE 326/2003.	0,00	0,00	0,00
	PREVISIONE DEFINITIVA Esercizio Precedente:	0,00		
	Cap.Spese CONNESSI: 916065			
	CAP.2039500 FINANZIAMENTO STATALE DA DEVOLVERE AI COMUNI PER LA FORNITURA DI LIBRI DI TESTO - L.448/98.	0,00	0,00	0,00
	PREVISIONE DEFINITIVA Esercizio Precedente:	0,00		
	Cap.Spese CONNESSI: 911020			
	CAP.2039510 TRASFERIMENTI STATALI IN MATERIA DI PUBBLICA ISTRUZIONE. D.L.VO 112/98 ART. 138 E L.R. 24/2000 ART.25	0,00	0,00	0,00
	PREVISIONE DEFINITIVA Esercizio Precedente:	0,00		
	Cap.Spese CONNESSI: 911030			
	CAP.2039600 FINANZIAMENTO STATALE DA DEVOLVERE AI COMUNI PER L'ASSEGNAZIONE BORSE DI STUDIO. L. 62/00 ART. 1 C. 12 -	0,00	0,00	0,00
	PREVISIONE DEFINITIVA Esercizio Precedente:	0,00		
	Cap.Spese CONNESSI: 916045			



REGIONE PUGLIA
SERVIZIO BILANCIO E RAGIONERIA
BILANCIO DI PREVISIONE
 ESERCIZIO FINANZIARIO 2014

ALLEGATO 02

PARTE ENTRATE - RIPARTIZIONE DELLE U.P.B. PER CAPITOLO

ENTRATE .	DESCRIZIONE	RESIDUI PRESUNTI	PREVISIONI DI COMPETENZA	PREVISIONI DI CASSA
	CAP.2039610 FONDI STATALI PER LA TUTELA DELLE MINORANZE LINGUISTICHE. L. 482/99	0,00	0,00	0,00
	PREVISIONE DEFINITIVA Esercizio Precedente:	0,00		
	Cap.Spese CONNESSI: 916050			
	CAP.2039620 TRASFERIMENTI STATALI PER BENI STRUMENTALI CONNESSI ALL'ESERCIZIO DELLE FUNZIONI TRASFERITE IN MATERIA DI ISTRUZIONE SCOLASTICA. DPCM 1311/00	0,00	0,00	0,00
	PREVISIONE DEFINITIVA Esercizio Precedente:	0,00		
	Cap.Spese CONNESSI: 916620			
	CAP.2046810 ASSEGNAZIONE DI SOMME STATALI PER LA REALIZZAZIONE DELL'ANAGRAFE NAZIONALE PER L'EDILIZIA SCOLASTICA (L.11.01.97, N.23, ART.7)	0,00	0,00	0,00
	PREVISIONE DEFINITIVA Esercizio Precedente:	0,00		
	Cap.Spese CONNESSI: 916040			
	CAP.2046820 ASSEGNAZIONE FONDI LEGGE 28/8/97 N. 284 IN MATERIA DI PREVENZIONE DELLA CECITA' E RIABILITAZIONE VISIVA E INTEGRAZIONE SOCIALE E LAVORATIVA DEI CIECHI PLURIMINORATI.	0,00	0,00	0,00
	PREVISIONE DEFINITIVA Esercizio Precedente:	0,00		
	Cap.Spese CONNESSI: 916042			
	CAP.2056259 TRASFERIMENTO DELLE RISORSE PER IL POTENZIAMENTO DEI SERVIZI PER L'IMPIEGO E GLI UFFICI DI COLLOCAMENTO DELLA GENTE DI MARE. ART. 1, COMMA 1165 DELLA LEGGE 27.12.2006, N. 296 E ART. 117, COMMA 5, DELLA LEGGE N. 388/2000.	0,00	0,00	0,00
	PREVISIONE DEFINITIVA Esercizio Precedente:	0,00		
	Cap.Spese CONNESSI: 951050			
2.1.20	TOTALE ASSEGNAZIONI IN MATERIA DI PUBBLICA ISTRUZIONE	0,00	0,00	0,00
U.P.B.	2.1.21 ASSEGNAZIONI PER PROGRAMMI OPERATIVI DI FORMAZIONE PROFESSIONALE			



REGIONE PUGLIA
SERVIZIO BILANCIO E RAGIONERIA
BILANCIO DI PREVISIONE
ESERCIZIO FINANZIARIO 2014

ALLEGATO 02

PARTE ENTRATE - RIPARTIZIONE DELLE U.P.B. PER CAPITOLO

ENTRATE .	DESCRIZIONE	RESIDUI PRESUNTI	PREVISIONI DI COMPETENZA	PREVISIONI DI CASSA
	CAP.2050415 ATTIVITA' SPECIFICHE FINANZIATE EX ART. 26 LEGGE 845/78.	3.060.208,73	0,00	3.060.208,73
	PREVISIONE DEFINITIVA Esercizio Precedente:		0,00	
	Cap. Residui:			
	2050415. 1992		197.983,75	
	2001		2.862.224,98	
	Totale		3.060.208,73	
	Cap.Spese CONNESSI: 971020			
	CAP.2050420 INTERVENTI FORMATIVI FINALIZZATI ALL'INGRESSO IN ITALIA DI CITTADINI EXTRACOMUNITARI PER MOTIVI DI LAVORO	199.520,00	0,00	199.520,00
	PREVISIONE DEFINITIVA Esercizio Precedente:		0,00	
	Cap. Residui:			
	2050420. 2006		199.520,00	
	Totale		199.520,00	
	Cap.Spese CONNESSI: 962040			
	CAP.2050519 FINANZIAMENTO STRAORDINARIO DELLO STATO PER L'INNOVAZIONE DEL SISTEMA FORMATIVO REGIONALE: LEGGE N.492/88.	1.885.584,14	0,00	1.885.584,14
	PREVISIONE DEFINITIVA Esercizio Precedente:		0,00	
	Cap. Residui:			
	2050519. 1992		1.885.584,14	
	Totale		1.885.584,14	



REGIONE PUGLIA
SERVIZIO BILANCIO E RAGIONERIA
BILANCIO DI PREVISIONE
ESERCIZIO FINANZIARIO 2014

ALLEGATO 02

PARTE ENTRATE - RIPARTIZIONE DELLE U.P.B. PER CAPITOLO

ENTRATE .	DESCRIZIONE				RESIDUI PRESUNTI	PREVISIONI DI COMPETENZA	PREVISIONI DI CASSA
	CAP.2050530 ASSEGNAZIONE FONDI DELLO STATO PER LA FORMAZIONE E L'ORIENTAMENTO PROFESSIONALE - POR 2000-2006				25.559.578,83	23.312,67	25.582.891,50
	PREVISIONE DEFINITIVA Esercizio Precedente:				72.815,65		
	Cap. Residui:	2050530.	2006	17.347.181,97			
			2008	5.390.000,00			
			2009	2.822.396,86			
			Totale	25.559.578,83			
	Cap.Spese CONNESSI:	1093110	1093203	1093301	1093302		
		1093303	1093304	1093305	1093306		
		1093307	1093308	1093309	1093310		
		1093311	1093312	1093314	1093420		
		1093503	1093604				
	CAP.2050532 ASSEGNAZIONI FONDI DELLO STATO PER IL CONFINANZIAMENTO DI INTERVENTI TENDENTI ALL'INSERIMENTO E REINSERIMENTO DI PERSONE ALLA RICERCA DI OCCUPAZIONE. OB.3, REG. CEE 2084/93 - (L.845/78)- POP 1994-99				3.197.079,37	0,00	3.197.079,37
	PREVISIONE DEFINITIVA Esercizio Precedente:				0,00		
	Cap. Residui:	2050532.	1999	3.197.079,37			
			Totale	3.197.079,37			
	CAP.2050533 ASSEGNAZIONE FONDI DELLO STATO PER IL CONFINANZIAMENTO DI INTERVENTI PER LA FORMAZIONE CONTINUA DEGLI OCCUPATI. OB 4 REG. CEE 2084/93 L.845/78-POP 1994-99				371.099,66	0,00	371.099,66
	PREVISIONE DEFINITIVA Esercizio Precedente:				0,00		
	Cap. Residui:	2050533.	1999	371.099,66			
			Totale	371.099,66			



REGIONE PUGLIA
SERVIZIO BILANCIO E RAGIONERIA
BILANCIO DI PREVISIONE
ESERCIZIO FINANZIARIO 2014

ALLEGATO 02

PARTE ENTRATE - RIPARTIZIONE DELLE U.P.B. PER CAPITOLO

ENTRATE .	DESCRIZIONE	RESIDUI PRESUNTI	PREVISIONI DI COMPETENZA	PREVISIONI DI CASSA
	CAP.2050538 ASSEGNAZIONE DA PARTE DELLO STATO PER LA GESTIONE DEI FONDI RELATIVI ALL'ART. 9 COMMA 3/3 BIS L.236/93	4.451.352,38	8.169.928,87	12.621.281,25
	PREVISIONE DEFINITIVA Esercizio Precedente:			0,00
	Cap. Residui:			
	2050538. 2001			1.958.672,91
	2002			1.869.966,80
	2012			622.712,67
	Totale			4.451.352,38
	Cap.Spese CONNESSI: 962046			
	CAP.2050540 TRASFERIMENTI DIRETTI DALLA CEE (F.S.E.) PER LA FORMAZIONE E ORIENTAMENTO PROFESSIONALE- POR 2000-2006	67.555.353,83	61.863,33	67.617.217,16
	PREVISIONE DEFINITIVA Esercizio Precedente:			193.184,17
	Cap. Residui:			
	2050540. 2006			45.767.362,17
	2008			14.300.000,00
	2009			7.487.991,66
	Totale			67.555.353,83
	Cap.Spese CONNESSI: 1093110 1093203 1093301 1093302			
	1093303 1093304 1093305 1093306			
	1093307 1093308 1093309 1093310			
	1093311 1093312 1093314 1093420			
	1093503 1093604			
	CAP.2050544 INIZIATIVE COMUNITARIE EQUAL MISURA 1.1 . QUOTA F.S.E.	548.887,11	0,00	548.887,11
	PREVISIONE DEFINITIVA Esercizio Precedente:			0,00
	Cap. Residui:			
	2050544. 2004			548.887,11
	Totale			548.887,11
	Cap.Spese CONNESSI: 961044			



REGIONE PUGLIA
SERVIZIO BILANCIO E RAGIONERIA
BILANCIO DI PREVISIONE
ESERCIZIO FINANZIARIO 2014

ALLEGATO 02

PARTE ENTRATE - RIPARTIZIONE DELLE U.P.B. PER CAPITOLO

ENTRATE .	DESCRIZIONE	RESIDUI PRESUNTI	PREVISIONI DI COMPETENZA	PREVISIONI DI CASSA
	CAP.2050546 INIZIATIVE COMUNITARIE EQUAL MISURA 2.2 - QUOTA F.S.E.	346.924,80	0,00	346.924,80
	PREVISIONE DEFINITIVA Esercizio Precedente:		0,00	
	Cap. Residui: 2050546. 2004	346.924,80		
	Totale	346.924,80		
	Cap.Spese CONNESSI: 961046			
	CAP.2050547 INIZIATIVE COMUNITARIE EQUAL MISURA 3.1 - QUOTA F.S.E.	466.451,19	0,00	466.451,19
	PREVISIONE DEFINITIVA Esercizio Precedente:		0,00	
	Cap. Residui: 2050547. 2004	466.451,19		
	Totale	466.451,19		
	Cap.Spese CONNESSI: 961047			
	CAP.2050548 INIZIATIVE COMUNITARIE EQUAL MISURA 4.2 - QUOTA F.S.E.	241.981,06	0,00	241.981,06
	PREVISIONE DEFINITIVA Esercizio Precedente:		0,00	
	Cap. Residui: 2050548. 2004	241.981,06		
	Totale	241.981,06		
	Cap.Spese CONNESSI: 961048			
	CAP.2050549 INIZIATIVE COMUNITARIE EQUAL MISURA 1.1 - QUOTA STATO	241.133,82	0,00	241.133,82
	PREVISIONE DEFINITIVA Esercizio Precedente:		0,00	
	Cap. Residui: 2050549. 2004	241.133,82		
	Totale	241.133,82		
	Cap.Spese CONNESSI: 961049			



REGIONE PUGLIA
SERVIZIO BILANCIO E RAGIONERIA
BILANCIO DI PREVISIONE
ESERCIZIO FINANZIARIO 2014

ALLEGATO 02

PARTE ENTRATE - RIPARTIZIONE DELLE U.P.B. PER CAPITOLO

ENTRATE .	DESCRIZIONE	RESIDUI PRESUNTI	PREVISIONI DI COMPETENZA	PREVISIONI DI CASSA
	CAP.2050551 INIZIATIVE COMUNITARIE EQUAL MISURA 2.2 - QUOTA STATO	327.770,34	0,00	327.770,34
	PREVISIONE DEFINITIVA Esercizio Precedente:	0,00		
	Cap. Residui: 2050551. 2004	327.770,34		
	Totale	327.770,34		
	Cap.Spese CONNESSI: 961051			
	CAP.2050552 INIZIATIVE COMUNITARIE EQUAL MISURA 3.1 - QUOTA STATO	329.216,61	0,00	329.216,61
	PREVISIONE DEFINITIVA Esercizio Precedente:	0,00		
	Cap. Residui: 2050552. 2004	329.216,61		
	Totale	329.216,61		
	Cap.Spese CONNESSI: 961052			
	CAP.2050553 INIZIATIVE COMUNITARIE EQUAL MISURA 4.2 - QUOTA STATO	53.630,94	0,00	53.630,94
	PREVISIONE DEFINITIVA Esercizio Precedente:	0,00		
	Cap. Residui: 2050553. 2004	53.630,94		
	Totale	53.630,94		
	Cap.Spese CONNESSI: 961053			
	CAP.2050554 ASSEGNAZIONE DELLO STATO DI CONTRIBUTI PER PROGETTI DI FORMAZIONE DI LAVORATORI OCCUPATI (L.53/2000 ART. 6).	0,00	3.141.396,07	3.141.396,07
	PREVISIONE DEFINITIVA Esercizio Precedente:	0,00		
	Cap.Spese CONNESSI: 961054			



REGIONE PUGLIA
SERVIZIO BILANCIO E RAGIONERIA
BILANCIO DI PREVISIONE
ESERCIZIO FINANZIARIO 2014

ALLEGATO 02

PARTE ENTRATE - RIPARTIZIONE DELLE U.P.B. PER CAPITOLO

ENTRATE .	DESCRIZIONE	RESIDUI PRESUNTI	PREVISIONI DI COMPETENZA	PREVISIONI DI CASSA
	CAP.2050558 PROGETTO 4S: STRATEGIE DI SVILUPPO SOCIO- ECONOMICO SOSTENIBILE. QUOTA FSE.	491.143,96	0,00	491.143,96
	PREVISIONE DEFINITIVA Esercizio Precedente:		0,00	
	Cap. Residui: 2050558. 2004	491.143,96		
	Totale	491.143,96		
	Cap.Spese CONNESSI: 961058			
	CAP.2050559 TRASFERIMENTI DIRETTI DALL'UE PER LA GESTIONE DELLE ATTIVITA' RELATIVE AI PROGETTI LEONARDO DA VINCI.	9.468,00	0,00	9.468,00
	PREVISIONE DEFINITIVA Esercizio Precedente:		0,00	
	Cap. Residui: 2050559. 2008	9.468,00		
	Totale	9.468,00		
	Cap.Spese CONNESSI: 961027			
	CAP.2050560 CONTRIBUTO F.S.E. P.O. 940028/I/1 - AZIONI INNOVATIVE SUD ED ASSISTENZA TECNICA . (DD.211/98)	46.243,08	0,00	46.243,08
	PREVISIONE DEFINITIVA Esercizio Precedente:		0,00	
	Cap. Residui: 2050560. 1998	46.243,08		
	Totale	46.243,08		
	CAP.2050561 CONTRIBUTO DELLO STATO, FONDO DI ROTAZIONE EX ART.5 L. N.183/87 P.O. 940028/I/1 - AZIONI INNOVATIVE SUD ED ASSISTENZA TECNICA. (DD 211/98)	11.512,42	0,00	11.512,42
	PREVISIONE DEFINITIVA Esercizio Precedente:		0,00	
	Cap. Residui: 2050561. 1998	11.512,42		
	Totale	11.512,42		
	CAP.2050563 CONTRIBUTO DELLO STATO FR EX ART.5 L. 183/87 POM 970033/I/1 PARCO PROGETTI DD 449/VII/98 ED AL DD 452/VII/98 DEL 19.11.1998	0,00	0,00	0,00
	PREVISIONE DEFINITIVA Esercizio Precedente:		0,00	



REGIONE PUGLIA
SERVIZIO BILANCIO E RAGIONERIA
BILANCIO DI PREVISIONE
 ESERCIZIO FINANZIARIO 2014

ALLEGATO 02

PARTE ENTRATE - RIPARTIZIONE DELLE U.P.B. PER CAPITOLO

ENTRATE .	DESCRIZIONE	RESIDUI PRESUNTI	PREVISIONI DI COMPETENZA	PREVISIONI DI CASSA
	CAP.2050564 CONTRIBUTO FSE PER PROGETTO APPRENDISTATO POM 940026/I/1 L. 5.985.675.000 (D.D. 418 - 419 - 420/VII/98) .	84.182,79	0,00	84.182,79
	PREVISIONE DEFINITIVA Esercizio Precedente:		0,00	
	Cap. Residui: 2050564. 1999	84.182,79		
	Totale	84.182,79		
	Cap.Spese CONNESSI: 961034			
	CAP.2050566 CONTRIBUTO FSE PER FORMAZIONE FORMATORI ENTI NON A CARATTERE NAZIONALE POM 940022/I/1 L. 6.406.373.902 (D.D. 67/VII/97 E D.D. 429/VII/98) .	0,00	0,00	0,00
	PREVISIONE DEFINITIVA Esercizio Precedente:		0,00	
	CAP.2050570 CONTRIBUTO DALLO STATO PER PROGETTO APPRENDISTATO A REGIME (L.196/97 ART.16 D.D. 590/11/99)	0,00	3.432.642,00	3.432.642,00
	PREVISIONE DEFINITIVA Esercizio Precedente:		0,00	
	Cap.Spese CONNESSI: 961050			
	CAP.2050571 OBBLIGO FORMATIVO FINANZIAMENTO INIZIATIVA DI CUI ALL'ART.68 DELLA L.144/99 - D.D. 370/SEGR/2000 DEL 13/11/2000.	1.261.230,00	6.333.122,02	7.594.352,02
	PREVISIONE DEFINITIVA Esercizio Precedente:		765.097,21	
	Cap. Residui: 2050571. 2006	1.261.230,00		
	Totale	1.261.230,00		
	Cap.Spese CONNESSI: 961070			



REGIONE PUGLIA
SERVIZIO BILANCIO E RAGIONERIA
BILANCIO DI PREVISIONE
ESERCIZIO FINANZIARIO 2014

ALLEGATO 02

PARTE ENTRATE - RIPARTIZIONE DELLE U.P.B. PER CAPITOLO

ENTRATE .	DESCRIZIONE	RESIDUI PRESUNTI	PREVISIONI DI COMPETENZA	PREVISIONI DI CASSA
	CAP.2050572 P.O.M. 940029/I/1 - PROGETTO EUROFORMAZIONE DIFESA A TITOLARITA' MINISTERO DELLA DIFESA - D.D. 250/VII/98 DEL MLPS. AFFIDAMENTO ALLA REGIONE PUGLIA PER L'ATTUAZIONE DI PARTE DEL PROGRAMMA (DECRETO DEL MINISTERO DELLA DIFESA DEL 06/07/2000)	229.618,03	0,00	229.618,03
	PREVISIONE DEFINITIVA Esercizio Precedente:		0,00	
	Cap. Residui: 2050572. 2001	229.618,03		
	Totale	229.618,03		
	CAP.2050573 INIZIATIVA COMUNITARIA EQUAL. ASSISTENZA TECNICA D.D. 226/03. QUOTA FSE.	9.416,37	0,00	9.416,37
	PREVISIONE DEFINITIVA Esercizio Precedente:		0,00	
	Cap. Residui: 2050573. 2005	9.416,37		
	Totale	9.416,37		
	Cap.Spese CONNESSI: 961041			
	CAP.2050574 INIZIATIVA COMUNITARIA EQUAL. ASSISTENZA TECNICA D.D. 226/03. QUOTA STATO.	3.200,17	0,00	3.200,17
	PREVISIONE DEFINITIVA Esercizio Precedente:		0,00	
	Cap. Residui: 2050574. 2005	3.200,17		
	Totale	3.200,17		
	Cap.Spese CONNESSI: 961042			
	CAP.2050575 ASSEGNAZIONI STATALI PER IL COFINANZIAMENTO DI PROGETTI DI RISTRUTTURAZIONE DEGLI ENTI DI FORMAZIONE. ART. 118 L. 388/2000	923.911,54	0,00	923.911,54
	PREVISIONE DEFINITIVA Esercizio Precedente:		0,00	
	Cap. Residui: 2050575. 2007	923.911,54		
	Totale	923.911,54		
	Cap.Spese CONNESSI: 961095			



REGIONE PUGLIA
SERVIZIO BILANCIO E RAGIONERIA
BILANCIO DI PREVISIONE
 ESERCIZIO FINANZIARIO 2014

ALLEGATO 02

PARTE ENTRATE - RIPARTIZIONE DELLE U.P.B. PER CAPITOLO

ENTRATE .	DESCRIZIONE	RESIDUI PRESUNTI	PREVISIONI DI COMPETENZA	PREVISIONI DI CASSA
	CAP.2050576 ASSEGNAZIONI FONDI DA PARTE DEL MINISTERO DELL'ECONOMIA E FINANZE NELL'AMBITO DEL PROGETTO A.G.I.R.E. QCS OB. 1 2000-2006 PER LA REALIZZAZIONE DEL GEMELLAGGIO REGIONE PUGLIA - REGIONE EMILIA ROMAGNA PON ATAS 2000-2006. PREVISIONE DEFINITIVA Esercizio Precedente: 0,00 Cap.Spese CONNESSI: 962005	0,00	0,00	0,00
	CAP.2055550 ATTIVIT@ DI FORMAZIONE PER LA PROMOZIONE DELLA CULTURA E DELLE AZIONI DI PREVENZIONE DELLA SALUTE E SICUREZZA SUI LUOGHI DI LAVORO (DECRETI DEL MINISTERO DEL LAVORO E P.S. DEL 20/11/2008, 17/12/2009 E 22/12/2010) PREVISIONE DEFINITIVA Esercizio Precedente: 0,00 Cap.Spese CONNESSI: 962055	0,00	0,00	0,00
	CAP.2056225 TRASFERIMENTO STATALE PER RIMBORSO COPERTURA ASSICURATIVA ALLE IMPRESE PUGLIESI CHE HANNO EFFETTUATO TIROCINII. D.M. 2201/01 PREVISIONE DEFINITIVA Esercizio Precedente: 0,00 Cap.Spese CONNESSI: 953056	0,00	0,00	0,00
2.1.21	TOTALE ASSEGNAZIONI PER PROGRAMMI OPERATIVI DI FORMAZIONE PROFESSIONALE	111.905.699,17	21.162.264,96	133.067.964,13
U.P.B.	2.1.22 ASSEGNAZIONI PER STUDI DI FATTIBILITA', PROGETTAZIONI E PER IL NUCLEO DI VALUTAZIONE INVESTIMENTI PUBBLICI			
	CAP.2032368 P.O. MISURA 2.5 - STUDI DI FATTIBILITA' E PROGETTAZIONI - DELIBERA CIPE N. 70/1998 - QUOTA A CARICO FESR. PREVISIONE DEFINITIVA Esercizio Precedente: 0,00	0,00	0,00	0,00
	CAP.2032369 P.O. MISURA 2.5 - STUDI DI FATTIBILITA' E PROGETTAZIONI - DELIBERA CIPE N. 70/1998 - QUOTA A CARICO DELLO STATO. PREVISIONE DEFINITIVA Esercizio Precedente: 0,00	0,00	0,00	0,00



REGIONE PUGLIA
SERVIZIO BILANCIO E RAGIONERIA
BILANCIO DI PREVISIONE
ESERCIZIO FINANZIARIO 2014

ALLEGATO 02

PARTE ENTRATE - RIPARTIZIONE DELLE U.P.B. PER CAPITOLO

ENTRATE .	DESCRIZIONE	RESIDUI PRESUNTI	PREVISIONI DI COMPETENZA	PREVISIONI DI CASSA
	CAP.2032376 RISORSE AGGIUNTIVE EX ART. 4 DELIBERA CIPE N. 26/2003 REGIONALIZZAZIONE PATTI TERRITORIALI .	0,00	0,00	0,00
	PREVISIONE DEFINITIVA Esercizio Precedente:	0,00		
	Cap.Spese CONNESSI: 1082210 1082220			
	CAP.2033220 ASSEGNAZIONE PER LA REALIZZAZIONE DEL PROGETTO COOPERAZIONE E SVILUPPO DEL SISTEMA AGROALIMENTARE BALKANICO PROGETTO PILOTA JUDET IALOMITA, CALARASI, COSTANTA, TUCLEA - ROMANIA. LEGGE 84/2001 ART.7.	0,00	0,00	0,00
	PREVISIONE DEFINITIVA Esercizio Precedente:	0,00		
	Cap.Spese CONNESSI: 211042			
	CAP.2038055 ASSEGNAZIONE STATALE PER L'ATTUAZIONE DELL'ART.1, COMMA 7 L. 144 DEL 17/05/1999 - NUCLEO DI VALUTAZIONE E VERIFICA DEGLI INVESTIMENTI PUBBLICI - DECRETO L 31/12/1999.	1.078.590,00	0,00	1.078.590,00
	PREVISIONE DEFINITIVA Esercizio Precedente:	0,00		
	Cap. Residui: 2038055. 2009	1.078.590,00		
	Totale	1.078.590,00		
	Cap.Spese CONNESSI: 1082055			
	CAP.2051504 RICERCA E REDAZIONE DI UNA MONOGRAFIA A STAMPA CORREDATA DI CAROGRAFIA TEMATICA MIRATA A 'LE ACQUE SOTTERRANEE DELLA PUGLIA: DALLA RICERCA ALL'EMERGENZA NELLA SALVAGUARDIA DELLA RISORSA'. PROGETTO COD. PUG/AC/07. ENTRATE DALLO STATO PER ASSEGNAZIONI DEL M	34.500,00	0,00	34.500,00
	PREVISIONE DEFINITIVA Esercizio Precedente:	0,00		
	Cap. Residui: 2051504. 2008	34.500,00		
	Totale	34.500,00		
	Cap.Spese CONNESSI: 1082100			
2.1.22	TOTALE ASSEGNAZIONI PER STUDI DI FATTIBILITA', PROGETTAZIONI E PER IL NUCLEO DI VALUTAZIONE INVESTIMENTI PUBBLICI	1.113.090,00	0,00	1.113.090,00



REGIONE PUGLIA
SERVIZIO BILANCIO E RAGIONERIA
BILANCIO DI PREVISIONE
ESERCIZIO FINANZIARIO 2014

ALLEGATO 02

PARTE ENTRATE - RIPARTIZIONE DELLE U.P.B. PER CAPITOLO

ENTRATE .	DESCRIZIONE	RESIDUI PRESUNTI	PREVISIONI DI COMPETENZA	PREVISIONI DI CASSA
U.P.B.	2.1.23			
	TRASFERIMENTI CORRENTI DELLO STATO IN MATERIA DI CONTI PUBBLICI TERRITORIALI			
	CAP.2031000 TRASFERIMENTO STATALE FONDO PREMIALIT@ PER IL POTENZIAMENTO DEL NUCLEO REGIONALE CONTI PUBBLICI TERRITORIALI. DELIBERA CIPE 36 DEL 03/05/01.	0,00	0,00	0,00
	PREVISIONE DEFINITIVA Esercizio Precedente:	801.838,00		
	Cap.Spese CONNESSI: 3870			
	2.1.23	0,00	0,00	0,00
	TOTALE TRASFERIMENTI CORRENTI DELLO STATO IN MATERIA DI CONTI PUBBLICI TERRITORIALI			
U.P.B.	2.1.24			
	SERVIZI SOCIALI PROGRAMMAZIONE ED INTEGRAZIONE			
	CAP.2032422 PROGRAMMA COMUNITARIO URBACT II - PROGETTO DEL WORKING GROUP DAL TITOLO 'SHARIN URBAN KNOWLEDGE' CON LEAD PARTNER L'UNIVERSITA' IUAV DI VENEZIA.	2.193,36	0,00	2.193,36
	PREVISIONE DEFINITIVA Esercizio Precedente:	0,00		
	Cap. Residui: 2032422. 2010	2.193,36		
	Totale	2.193,36		
	Cap.Spese CONNESSI: 574015			
	CAP.2032423 CONTRIBUTO FINANZIARIO PER IL PROGETTO DI RICERCA IN MATERIA DI DISABILIT@, DI CUI AL PROTOCOLLO MLPS - REGIONE PUGLIA	500.000,00	0,00	500.000,00
	PREVISIONE DEFINITIVA Esercizio Precedente:	500.000,00		
	Cap. Residui: 2032423. 2013	500.000,00		
	Totale	500.000,00		
	Cap.Spese CONNESSI: 785123			
	CAP.2038081 ASSEGNAZIONE STATALE PER L'ELABORAZIONE DELLE PROIEZIONI TERRITORIALI DEL DOCUMENTO STRATEGICO DI PROGRAMMAZIONE 2007-2013	0,00	0,00	0,00
	PREVISIONE DEFINITIVA Esercizio Precedente:	0,00		
	Cap.Spese CONNESSI: 574020			



REGIONE PUGLIA
SERVIZIO BILANCIO E RAGIONERIA
BILANCIO DI PREVISIONE
 ESERCIZIO FINANZIARIO 2014

ALLEGATO 02

PARTE ENTRATE - RIPARTIZIONE DELLE U.P.B. PER CAPITOLO

ENTRATE .	DESCRIZIONE	RESIDUI PRESUNTI	PREVISIONI DI COMPETENZA	PREVISIONI DI CASSA
	CAP.2056175 SUPERAMENTO ISTITUTI PER MINORI - ATTUAZIONE DEL D.L. N. 249/2004	0,00	0,00	0,00
	PREVISIONE DEFINITIVA Esercizio Precedente:	0,00		
	Cap.Spese CONNESSI: 785030			
	CAP.2056176 FINANZIAMENTO STATALE ART. 13 LEGGE 228/2003 MISURE CONTRO LA TRATTA DI PERSONE. PROGRAMMI DI ASSISTENZA - AVVISO N. 1/2006 - PROGETTO LE CITTA' INVISIBILI DELLA REGIONE PUGLIA .	128.383,12	0,00	128.383,12
	PREVISIONE DEFINITIVA Esercizio Precedente:	0,00		
	Cap. Residui:	2056176. 2008 24.687,40		
		2012 103.695,72		
	Totale	128.383,12		
	Cap.Spese CONNESSI: 784029			
	CAP.2056177 ASSEGNAZIONE DEL MINISTERO DELLA SOLIDARIETA' SOCIALE PER L'ATTUAZIONE DI INIZIATIVE RELATIVE AL 'FONDO PER LE AUTOSUFFICIENZE' DI CUI ALL'ART. 1, COMMA 1264 DELLA LEGGE N. 296/2006 (LEGGE FINANZIARIA 2007).	100,02	0,00	100,02
	PREVISIONE DEFINITIVA Esercizio Precedente:	17.710.000,00		
	Cap. Residui:	2056177. 2009 100,02		
	Totale	100,02		
	Cap.Spese CONNESSI: 785060			
	CAP.2056178 PROGRAMMA COMUNITARIO INTI - TRASFERIMENTO FONDI DAL LEAD PARTNER VENETO LAVORO PER ATTUAZIONE PROGETTO 'ROUTES' .	0,00	0,00	0,00
	PREVISIONE DEFINITIVA Esercizio Precedente:	0,00		
	Cap.Spese CONNESSI: 785070			



REGIONE PUGLIA
SERVIZIO BILANCIO E RAGIONERIA
BILANCIO DI PREVISIONE
ESERCIZIO FINANZIARIO 2014

ALLEGATO 02

PARTE ENTRATE - RIPARTIZIONE DELLE U.P.B. PER CAPITOLO

ENTRATE .	DESCRIZIONE	RESIDUI PRESUNTI	PREVISIONI DI COMPETENZA	PREVISIONI DI CASSA
	CAP.2056179 CONTRIBUTO FINANZIARIO PER IL PROGETTO S.I.N.S.E. DI CUI ALLA CONVENZIONE REGIONE EMILIA ROMAGNA- REGIONE PUGLIA	11.100,00	0,00	11.100,00
	PREVISIONE DEFINITIVA Esercizio Precedente:			18.500,00
	Cap. Residui: 2056179. 2013	11.100,00		
	Totale	11.100,00		
	Cap.Spesa CONNESSI: 785140			
2.1.24	TOTALE SERVIZI SOCIALI PROGRAMMAZIONE ED INTEGRAZIONE	641.776,50	0,00	641.776,50
U.P.B.	2.1.25			
	POLITICHE PER LE MIGRAZIONI			
	CAP.2032510 BANDO PUBBLICO - AVVISO N.7/2012 EX ART.13 L.228/2003- PROGETTO LE CITT@ IN-VISIBILI 7	203.112,00	0,00	203.112,00
	PREVISIONE DEFINITIVA Esercizio Precedente:			203.112,00
	Cap. Residui: 2032510. 2013	203.112,00		
	Totale	203.112,00		
	Cap.Spesa CONNESSI: 814047			
	CAP.2125000 PROGETTO - ...FONDATA SUL LAVORO- (FEI) - ANNUALITÀ 2012- AZIONE 2 -ORIENTAMENTO AL LAVORO E SOSTEGNO ALL'OCCUPABILITÀ.	262.500,00	0,00	262.500,00
	PREVISIONE DEFINITIVA Esercizio Precedente:			0,00
	Cap. Residui: 2125000. 2013	262.500,00		
	Totale	262.500,00		
	CAP.2125100 PROGETTO "ITALIANO IN RETE" - FONDO EUROPEO PER L'INTEGRAZIONE DI CITTADINI DI PAESI TERZI (FEI) 2007/13 - AZIONE 1 2012	0,00	0,00	0,00
	PREVISIONE DEFINITIVA Esercizio Precedente:			0,00



REGIONE PUGLIA
SERVIZIO BILANCIO E RAGIONERIA
BILANCIO DI PREVISIONE
 ESERCIZIO FINANZIARIO 2014

ALLEGATO 02

PARTE ENTRATE - RIPARTIZIONE DELLE U.P.B. PER CAPITOLO

ENTRATE .	DESCRIZIONE	RESIDUI PRESUNTI	PREVISIONI DI COMPETENZA	PREVISIONI DI CASSA
	CAP.2135010 PROGETTO "ITALIANO IN RETE" - FONDO EUROPEO PER L'INTEGRAZIONE DI CITTADINI DI PAESI TERZI (FEI) 2007/13 - AZIONE 1 2012	0,00	0,00	0,00
	PREVISIONE DEFINITIVA Esercizio Precedente:	0,00		
2.1.25	TOTALE POLITICHE PER LE MIGRAZIONI	465.612,00	0,00	465.612,00
U.P.B.	2.1.27 PROMOZIONI ATTIVITA' CULTURALI			
	CAP.2033240 TRASFERIMENTO STATALE FONDI RELATIVI AL PIANO DI AZIONE MEDIATECA 2000. DELIBERA CIPE 11/11/1998	0,00	0,00	0,00
	PREVISIONE DEFINITIVA Esercizio Precedente:	0,00		
	Cap.Spese CONNESSI: 811035			
	CAP.2033241 FINANZIAMENTO STATALE FINALIZZATO ALLA REALIZZAZIONE DEL PROGETTO TEATRI DEL TEMPO PRESENTE	30.000,00	0,00	30.000,00
	PREVISIONE DEFINITIVA Esercizio Precedente:	30.000,00		
	Cap. Residui: 2033241. 2013	30.000,00		
	Totale	30.000,00		
	Cap.Spese CONNESSI: 813041			
	CAP.2033859 ASSEGNAZIONI IN MATERIA DI POLITICHE GIOVANILI PER LA REALIZZAZIONE DEL MEETING INTERNAZIONALE DEI GIOVANI 2009	0,00	0,00	0,00
	PREVISIONE DEFINITIVA Esercizio Precedente:	0,00		
	Cap.Spese CONNESSI: 814020			
	CAP.2033861 CONTRIBUTO DA PARTE DEL LEADER PARTNER PER LA REALIZZAZIONE DEL PROGETTO 'REMPART-ERASMUS FOR YOUNG ENTREPRENEURSCOMMITMENT'.	0,00	0,00	0,00
	PREVISIONE DEFINITIVA Esercizio Precedente:	0,00		
	Cap.Spese CONNESSI: 814040			



REGIONE PUGLIA
SERVIZIO BILANCIO E RAGIONERIA
BILANCIO DI PREVISIONE
 ESERCIZIO FINANZIARIO 2014

ALLEGATO 02

PARTE ENTRATE - RIPARTIZIONE DELLE U.P.B. PER CAPITOLO

ENTRATE .	DESCRIZIONE	RESIDUI PRESUNTI	PREVISIONI DI COMPETENZA	PREVISIONI DI CASSA
	CAP.2036802 FINANZIAMENTO STATALE FINALIZZATO ALLA REALIZZAZIONE DEL PROGETTO PATTO PER LE ATTIVITA' CULTURALI DI SPETTACOLO - D.M. DEL 19 LUGLIO 2007 .	0,00	0,00	0,00
	PREVISIONE DEFINITIVA Esercizio Precedente:	0,00		
	Cap.Spese CONNESSI: 813070			
2.1.27	TOTALE PROMOZIONI ATTIVITA' CULTURALI	30.000,00	0,00	30.000,00
U.P.B.	2.1.28 UFFICIO STATISTICO			
	CAP.2036902 RISORSE TRASFERITE DALL'ISTAT PER REALIZZAZIONE DEL VI CENSIMENTO GENERALE DELL'AGRICOLTURA.	0,00	0,00	0,00
	PREVISIONE DEFINITIVA Esercizio Precedente:	0,00		
	Cap.Spese CONNESSI: 1084045 1084050			
2.1.28	TOTALE UFFICIO STATISTICO	0,00	0,00	0,00
U.P.B.	2.1.29 TRASFERIMENTI VINCOLATI AD ATTIVITA' SPORTIVE			
	CAP.2056190 FINANZIAMENTO DELLA PRESIDENZA DEL CONSIGLIO VINCOLATO AL PROGRAMMA INTERASSESSORILE DI -EDUCAZIONE AI CORRETTI STILI DI VITA-	300.000,00	0,00	300.000,00
	PREVISIONE DEFINITIVA Esercizio Precedente:	300.000,00		
	Cap. Residui: 2056190. 2013	300.000,00		
	Totale	300.000,00		
	Cap.Spese CONNESSI: 874020			
2.1.29	TOTALE TRASFERIMENTI VINCOLATI AD ATTIVITA' SPORTIVE	300.000,00	0,00	300.000,00
U.P.B.	2.1.30 ASSEGNAZIONI PER PROGRAMMI DI COOPERAZIONE TERRITORIALI E MEDITERRANEO			



REGIONE PUGLIA
SERVIZIO BILANCIO E RAGIONERIA
BILANCIO DI PREVISIONE
ESERCIZIO FINANZIARIO 2014

ALLEGATO 02

PARTE ENTRATE - RIPARTIZIONE DELLE U.P.B. PER CAPITOLO

ENTRATE .	DESCRIZIONE	RESIDUI PRESUNTI	PREVISIONI DI COMPETENZA	PREVISIONI DI CASSA
	CAP.2032352 TRASFERIMENTI CORRENTI DA COMMISSIONE EUROPEA - LEAD PARTNER DI PROGETTO - RELATIVI AL PROGETTO ECCL - PROGRAMMA 'EUROPEAN ALLIANCES FOR MOBILE AND MOBILITY INDUSTRIES AND CREATIVE INDUSTRIES'	158.515,64	0,00	158.515,64
	PREVISIONE DEFINITIVA Esercizio Precedente:		0,00	
	Cap. Residui: 2032352. 2012	158.515,64		
	Totale	158.515,64		
	Cap.Spese CONNESSI: 211084			
	CAP.2033412 TRASFERIMENTI CORRENTI DALLA REGIONE CAMPANIA LEADER PARTNER DI PROGETTO 'MOS.MEDIA-IA' - INTERREG III - B ARCHI-MED	289.846,35	0,00	289.846,35
	PREVISIONE DEFINITIVA Esercizio Precedente:		0,00	
	Cap. Residui: 2033412. 2007	289.846,35		
	Totale	289.846,35		
	Cap.Spese CONNESSI: 1083236			
	CAP.2033415 RIMESSE LEADER PARTNER PROGETTO VIAGGIADR PER ATTIVITA' DI INFORMAZIONE E DISSEMINAZIONE.	3.214,45	0,00	3.214,45
	PREVISIONE DEFINITIVA Esercizio Precedente:		0,00	
	Cap. Residui: 2033415. 2007	3.214,45		
	Totale	3.214,45		
	Cap.Spese CONNESSI: 1083230			
	CAP.2033416 TRASFERIMENTI CORRENTI DA PROVINCIA DI BRINDISI E TEATRO PUBBLICO PUGLIESE PER I PROGETTI LA BOTTEGA DELLE VOCI - L'OPERA DEI GIOVANI E LA BOTTEGA DELLE VOCI - CENTRO DI PRODUZIONE TEATRALE - P.I.C. INTERREG III - A GRE/ITA.	24.050,00	0,00	24.050,00
	PREVISIONE DEFINITIVA Esercizio Precedente:		0,00	
	Cap. Residui: 2033416. 2007	24.050,00		
	Totale	24.050,00		
	Cap.Spese CONNESSI: 1083331 1083332			



REGIONE PUGLIA
SERVIZIO BILANCIO E RAGIONERIA
BILANCIO DI PREVISIONE
 ESERCIZIO FINANZIARIO 2014

ALLEGATO 02

PARTE ENTRATE - RIPARTIZIONE DELLE U.P.B. PER CAPITOLO

ENTRATE .	DESCRIZIONE	RESIDUI PRESUNTI	PREVISIONI DI COMPETENZA	PREVISIONI DI CASSA
	CAP.2033421 RIMBORSO COFINANZIAMENTO FESR DA MUNICIPALITY OF AVRIG - SIBIU COUNTY - ROMANIA RELATIVO AL PROGETTO 'CULTTOUR'	197.545,37	0,00	197.545,37
	PREVISIONE DEFINITIVA Esercizio Precedente:		0,00	
	Cap. Residui: 2033421. 2012	197.545,37		
	Totale	197.545,37		
	Cap.Spese CONNESSI: 1083516 1083517			
	CAP.2033422 RIMBORSO COFINANZIAMENTO NAZIONALE (FONDO DI ROTAZIONE) DA MEF/IGRUE RELATIVO AL PROGETTO 'CULTTOUR'	39.000,00	0,00	39.000,00
	PREVISIONE DEFINITIVA Esercizio Precedente:		0,00	
	Cap. Residui: 2033422. 2012	39.000,00		
	Totale	39.000,00		
	Cap.Spese CONNESSI: 1083516 1083517			
	CAP.2033430 TRASFERIMENTI DA REGION OF WESTERN GREECE (GR) - LEAD PARTNER DEL PROGETTO 'LA BOTTEGA DELLE VOCI II' - P.O. C.T.E. GRECIA/ITALIA CBC 2007/2013	30.000,00	0,00	30.000,00
	PREVISIONE DEFINITIVA Esercizio Precedente:		0,00	
	Cap. Residui: 2033430. 2012	30.000,00		
	Totale	30.000,00		
	Cap.Spese CONNESSI: 1083518 1083519			
	CAP.2033431 TRASFERIMENTI FINANZIATI DAL FONDO DI ROTAZIONE (STATO) RELATIVI ALL'ATTUAZIONE DEL PROGETTO 'LA BOTTEGA DELLE VOCI II' - P.O. 'GRECIA/ITALIA CBC 2007/2013'	10.000,00	0,00	10.000,00
	PREVISIONE DEFINITIVA Esercizio Precedente:		0,00	
	Cap. Residui: 2033431. 2012	10.000,00		
	Totale	10.000,00		
	Cap.Spese CONNESSI: 1083518 1083519			



REGIONE PUGLIA
SERVIZIO BILANCIO E RAGIONERIA
BILANCIO DI PREVISIONE
ESERCIZIO FINANZIARIO 2014

ALLEGATO 02

PARTE ENTRATE - RIPARTIZIONE DELLE U.P.B. PER CAPITOLO

ENTRATE .	DESCRIZIONE	RESIDUI PRESUNTI	PREVISIONI DI COMPETENZA	PREVISIONI DI CASSA
	CAP.2033450 TRASFERIMENTI RISORSE E.N.P.I./F.E.S.R. DA REGIONE SARDEGNA -AUTORIT@ DI GESTIONE P.O. C.T.E. 2007/2013 E.N.P.I./MED C.B.C.- PROGETTO MED DESIRE	3.134.644,99	0,00	3.134.644,99
	PREVISIONE DEFINITIVA Esercizio Precedente:		4.023.417,24	
	Cap. Residui: 2033450. 2013		3.134.644,99	
	Totale		3.134.644,99	
	Cap.Spese CONNESSI: 1083540 1083541			
	CAP.2033501 TRASFERIMENTI CORRENTI DA REGIONE ABRUZZO - LEADERS PARTNERS DI PROGETTO - RELATIVI AL PROGETTO 'POWERED' - P.O. 'I.P.A./ADRIATIC CBC'	107.549,50	0,00	107.549,50
	PREVISIONE DEFINITIVA Esercizio Precedente:		0,00	
	Cap. Residui: 2033501. 2011		107.549,50	
	Totale		107.549,50	
	Cap.Spese CONNESSI: 1083501 1083511			
	CAP.2033503 TRASFERIMENTI CORRENTI DA PROVINCIA DI GORIZIA - LEADERS PARTNERS DI PROGETTO - RELATIVI AL PROGETTO 'YOUTH ADRINET' - P.O. 'I.P.A./ADRIATIC CBC'	240.430,66	0,00	240.430,66
	PREVISIONE DEFINITIVA Esercizio Precedente:		0,00	
	Cap. Residui: 2033503. 2011		240.430,66	
	Totale		240.430,66	
	Cap.Spese CONNESSI: 1083503 1083513			
	CAP.2033510 TRASFERIMENTI CORRENTI DA COMUNE DI BARI - LEAD PARTNER DEL PROGETTO CIELO - P.P.O. C.T.E. GRACIA/ITALIA C.B.C. 2007/2013 - PER EURO 64.200,00 (75% DEL FINANZIAMENTO TOTALE APPROVATO) COD.SIOPE 2134	47.069,47	0,00	47.069,47
	PREVISIONE DEFINITIVA Esercizio Precedente:		0,00	
	Cap. Residui: 2033510. 2012		47.069,47	
	Totale		47.069,47	
	Cap.Spese CONNESSI: 1083520 1083521			



REGIONE PUGLIA
SERVIZIO BILANCIO E RAGIONERIA
BILANCIO DI PREVISIONE
ESERCIZIO FINANZIARIO 2014

ALLEGATO 02

PARTE ENTRATE - RIPARTIZIONE DELLE U.P.B. PER CAPITOLO

ENTRATE .	DESCRIZIONE	RESIDUI PRESUNTI	PREVISIONI DI COMPETENZA	PREVISIONI DI CASSA
	CAP.2033511 TRASFERIMENTI CORRENTI FINANZIATI DAL FONDO DI ROTAZIONE (STATO) RELATIVE ALL'ATTUAZIONE DEL PROGETTO 'CIELO' - P.O. GRECIA/ITALIA CBC 2007/2013, PER EURO 21.400,00 (25% DEL FINANZIAMENTO APPROVATO AI PARTNER ITALIANI)	21.400,00	0,00	21.400,00
	PREVISIONE DEFINITIVA Esercizio Precedente:		0,00	
	Cap. Residui: 2033511. 2012	21.400,00		
	Totale	21.400,00		
	Cap.Spese CONNESSI: 1083520 1083521			
	CAP.2033520 TRASFERIMENTI CORRENTI DA MINISTERO DELL'ECONOMIA DI GRECIA - AUTORIT@ DI GESTIONE DEL P.O. C.T.E. GRECIA/ITALIA 2007/2013 - RELATIVI AL PROGETTO 'MAGNA GRECIA MARE' - PER EURO 797.909,63 (75% DEL FINANZIAMENTO TOTALE APPROVATO) COD.SIOPE 2212	797.909,63	0,00	797.909,63
	PREVISIONE DEFINITIVA Esercizio Precedente:		0,00	
	Cap. Residui: 2033520. 2012	797.909,63		
	Totale	797.909,63		
	Cap.Spese CONNESSI: 1083525 1083526 1083527 1083528			
	CAP.2033521 TRASFERIMENTI CORRENTI FINANZIATI DAL FONDO DI ROTAZIONE (STATO) RELATIVI ALL'ATTUAZIONE DEL PROGETTO 'MAGNA GRECIA MARE' - P.O. GRECIA /ITALIA CBC 2007/2013 PER EURO 193.159,88 (25% DEL FINANZIAMENTO APPROVATO AI PARTNER ITALIANI)	193.159,88	0,00	193.159,88
	PREVISIONE DEFINITIVA Esercizio Precedente:		0,00	
	Cap. Residui: 2033521. 2012	193.159,88		
	Totale	193.159,88		
	Cap.Spese CONNESSI: 1083525 1083526 1083527 1083528			



REGIONE PUGLIA
SERVIZIO BILANCIO E RAGIONERIA
BILANCIO DI PREVISIONE
ESERCIZIO FINANZIARIO 2014

ALLEGATO 02

PARTE ENTRATE - RIPARTIZIONE DELLE U.P.B. PER CAPITOLO

ENTRATE .	DESCRIZIONE	RESIDUI PRESUNTI	PREVISIONI DI COMPETENZA	PREVISIONI DI CASSA
	CAP.2033530 TRASFERIMENTI DA MINISTERO DELL'ECONOMIA DI GRECIA -AUTORITA' DI GESTIONE DELO P.O. C.T.E. GRECIA/ITALIA 2007-20013- RELATIVI AL PROGETTO 'LA.CULTU.RE'.	0,00	0,00	0,00
	PREVISIONE DEFINITIVA Esercizio Precedente:			0,00
	Cap.Spesa CONNESSI: 1083531			
	CAP.2053471 FINANZIAMENTO U.E. (FESR) PER L'ATTUAZIONE DEL PROGETTO CENTURIO - INTERREG III-C WEST ZONE	2.851,91	0,00	2.851,91
	PREVISIONE DEFINITIVA Esercizio Precedente:			0,00
	Cap. Residui: 2053471. 2005	2.851,91		
	Totale	2.851,91		
	Cap.Spesa CONNESSI: 1083321			
	CAP.2053476 TRASFERIMENTI MINISTERO AFFARI ESTERI E REGIONI ITALIANE. QUOTE COFINANZIAMENTO PROGRAMMA FOSEL	1.622.390,21	0,00	1.622.390,21
	PREVISIONE DEFINITIVA Esercizio Precedente:			0,00
	Cap. Residui: 2053476. 2010	1.312.759,88		
	2012	309.630,33		
	Totale	1.622.390,21		
	Cap.Spesa CONNESSI: 1083239			
	CAP.2053478 TRASFERIMENTI CORRENTI DA REGIONE ABRUZZO. - AUTORITA' DI GESTIONE DEL P.O. I.P.A./ADRIATIC CBC - RELATIVI AL PROGETTO ALTENERGY .	7.866.812,16	0,00	7.866.812,16
	PREVISIONE DEFINITIVA Esercizio Precedente:			0,00
	Cap. Residui: 2053478. 2011	7.866.812,16		
	Totale	7.866.812,16		
	Cap.Spesa CONNESSI: 1083242 1083243			



REGIONE PUGLIA
SERVIZIO BILANCIO E RAGIONERIA
BILANCIO DI PREVISIONE
 ESERCIZIO FINANZIARIO 2014

ALLEGATO 02

PARTE ENTRATE - RIPARTIZIONE DELLE U.P.B. PER CAPITOLO

ENTRATE .	DESCRIZIONE			RESIDUI PRESUNTI	PREVISIONI DI COMPETENZA	PREVISIONI DI CASSA
	CAP.2053479 TRASFERIMENTI CORRENTI DA REGIONE SARDEGNA. - AUTORITA' DI GESTIONE DEL P.O.C.T.E. 'E.N.P.I. CBC MEDITERRANEAN SEA BASIN PROGRAMME' - RELATIVI AL PROGETTO 'FISHINMED'.			1.011.986,20	0,00	1.011.986,20
	PREVISIONE DEFINITIVA Esercizio Precedente:			0,00		
	Cap. Residui:	2053479.	2011	1.011.986,20		
		Totale		1.011.986,20		
	Cap.Spese CONNESSI:	1083244	1083245			
	CAP.2053481 TRASFERIMENTI DA NEW ISRAELFUND-SHATIL, 9 YAD HERUTZIMST., POB 91533 - L.P. DEL PROGETTO -WEALTH- DEL P.O. CTE E.N.P.I. CBC MEDITERRANEAN SEA BASIN PROGRAMME.			140.222,69	0,00	140.222,69
	PREVISIONE DEFINITIVA Esercizio Precedente:			0,00		
	Cap. Residui:	2053481.	2012	140.222,69		
		Totale		140.222,69		
	Cap.Spese CONNESSI:	1083481				
	CAP.2053482 TRASFERIMENTI DA REGIONE SARDEGNA AUTORITA' DI GESTIONE DEL P.O. CTE E.N.P.I. CBC MEDITERRANEAN SEA BASIN PROGRAMME.			15.580,30	0,00	15.580,30
	PREVISIONE DEFINITIVA Esercizio Precedente:			0,00		
	Cap. Residui:	2053482.	2012	15.580,30		
		Totale		15.580,30		
	Cap.Spese CONNESSI:	1083482				
	CAP.2053483 TRASFERIMENTI DA REGIONE ABRUZZO - AUTORITA' DI GESTIONE DEL P.O. I.P.A./ADRIATIC CBC - RELATIVI AL PROGETTO ARTVISION			2.323.888,25	0,00	2.323.888,25
	PREVISIONE DEFINITIVA Esercizio Precedente:			0,00		
	Cap. Residui:	2053483.	2012	2.323.888,25		
		Totale		2.323.888,25		
	Cap.Spese CONNESSI:	1083534	1083535			



REGIONE PUGLIA
SERVIZIO BILANCIO E RAGIONERIA
BILANCIO DI PREVISIONE
 ESERCIZIO FINANZIARIO 2014

ALLEGATO 02

PARTE ENTRATE - RIPARTIZIONE DELLE U.P.B. PER CAPITOLO

ENTRATE .	DESCRIZIONE	RESIDUI PRESUNTI	PREVISIONI DI COMPETENZA	PREVISIONI DI CASSA
	CAP.2053484 TRASFERIMENTI DA REGIONE MOLISE - LEADER PARTNER DI PROGETTO - RELATIVI AL PROGETTO ADRIGOV - P.O.I.P.A. ADRIATIC CBC	303.597,00	0,00	303.597,00
	PREVISIONE DEFINITIVA Esercizio Precedente:		0,00	
	Cap. Residui: 2053484. 2012	303.597,00		
	Totale	303.597,00		
	Cap.Spese CONNESSI: 1083536 1083537			
	CAP.2053494 TRASFERIMENTI DA PROVINCIA DI FERRARA - LEADER PARTNER DI PROGETTO - RELATIVI AL PROGETTO LEGEND - P.O. I.P.A. / ADRIATIC CBC	314.943,00	0,00	314.943,00
	PREVISIONE DEFINITIVA Esercizio Precedente:		0,00	
	Cap. Residui: 2053494. 2012	314.943,00		
	Totale	314.943,00		
	Cap.Spese CONNESSI: 1083538 1083539			
	CAP.2053520 TRASFERIMENTI DA REGIONE MARCHE - LEADER PARTNER DI PROGETTO - RELATIVI AL PROGETTO NEXT - P.O. I.P.A. / ADRIATIC CBC	104.806,60	0,00	104.806,60
	PREVISIONE DEFINITIVA Esercizio Precedente:		140.680,00	
	Cap. Residui: 2053520. 2013	104.806,60		
	Totale	104.806,60		
	Cap.Spese CONNESSI: 1083542 1083543			
	CAP.2053601 TRASFERIMENTI CORRENTI DA C.I.H.E.A.M. - LEADERS PARTNERS DI PROGETTO - A DA M.E.F. / I.G.R.U.E. - AUTORITA' RESPONSABILE PER L'ITALIA, RELATIVI AL PROGETTO 'BIOLMED' - P.O. 'MEDITERRANEO F.E.S.R..	65.049,05	0,00	65.049,05
	PREVISIONE DEFINITIVA Esercizio Precedente:		0,00	
	Cap. Residui: 2053601. 2009	65.049,05		
	Totale	65.049,05		
	Cap.Spese CONNESSI: 1083238			



REGIONE PUGLIA
SERVIZIO BILANCIO E RAGIONERIA
BILANCIO DI PREVISIONE
ESERCIZIO FINANZIARIO 2014

ALLEGATO 02

PARTE ENTRATE - RIPARTIZIONE DELLE U.P.B. PER CAPITOLO

ENTRATE .	DESCRIZIONE	RESIDUI PRESUNTI	PREVISIONI DI COMPETENZA	PREVISIONI DI CASSA
	CAP.2054711 FINANZIAMENTO U.E. (FESR) E STATO (F D R) PER L'ATTUAZIONE DEI PROGETTI INTERREG III - B CADSES	118.577,59	0,00	118.577,59
	PREVISIONE DEFINITIVA Esercizio Precedente:		0,00	
	Cap. Residui:			
	2054711. 2005	110.064,59		
	2006	8.513,00		
	Totale	118.577,59		
	Cap.Spese CONNESSI: 1083222			
	CAP.2054713 TRASFERIMENTI CORRENTI DA LEADERS PARTNERS DI PROGETTO (ENTI DIVERSI) E DA AUTORITA' DI PAGAMENTO P.I.C. INTERREG III - A 2000/2006 TRANSFRONTALIERO ADRIATICO.	398.777,45	0,00	398.777,45
	PREVISIONE DEFINITIVA Esercizio Precedente:		0,00	
	Cap. Residui:			
	2054713. 2007	398.777,45		
	Totale	398.777,45		
	Cap.Spese CONNESSI: 1083223 1083224			
	CAP.2054716 TRASFERIMENTI CORRENTI DA REGIONE PACA - LEADERS PARTNERS DI PROGETTO - E DA M.E.F./I.G.R.U.E. - AUTORITA' RESPONSABILE PER L'ITALIA, RELATIVI AL PROGETTO 'NOVAGRIMED' - P.O. 'MEDITERRANEO F.E.S.R.' -	77.674,80	0,00	77.674,80
	PREVISIONE DEFINITIVA Esercizio Precedente:		0,00	
	Cap. Residui:			
	2054716. 2009	77.674,80		
	Totale	77.674,80		
	Cap.Spese CONNESSI: 1083237			



REGIONE PUGLIA
SERVIZIO BILANCIO E RAGIONERIA
BILANCIO DI PREVISIONE
ESERCIZIO FINANZIARIO 2014

ALLEGATO 02

PARTE ENTRATE - RIPARTIZIONE DELLE U.P.B. PER CAPITOLO

ENTRATE .	DESCRIZIONE	RESIDUI PRESUNTI	PREVISIONI DI COMPETENZA	PREVISIONI DI CASSA
	CAP.2054720 TRASFERIMENTI CORRENTI DAL MINISTERO DELL'ECONOMIA DI GRECIA, AUTORITA' DI GESTIONE DEL P.O. CTE GRECIA/ITALIA 2007/2013, RELATIVI ALLE SPESE DI CUI ALL'ASSE IV.	1.362.035,00	0,00	1.362.035,00
	PREVISIONE DEFINITIVA Esercizio Precedente:			0,00
	Cap. Residui: 2054720. 2012	1.362.035,00		
	Totale	1.362.035,00		
	Cap.Spesa CONNESSI: 1083533			
	CAP.2062100 TRASFERIMENTI DIRETTI DA UNIVERSITA' DI BARI - LEAD PARTNER DEL PROGETTO OTRIONS - P.O. C.T.E. GRECIA/ITALIA CBC 2007/2013	11.250,00	0,00	11.250,00
	PREVISIONE DEFINITIVA Esercizio Precedente:			11.250,00
	Cap. Residui: 2062100. 2013	11.250,00		
	Totale	11.250,00		
	Cap.Spesa CONNESSI: 1083544 1083545			
	CAP.2062101 TRASFERIMENTI DIRETTI FINANZIATI DAL FONDO DI ROTAZIONE (STATO) RELATIVE ALL'ATTUAZIONE DEL PROGETTO OTRIONS - P.O. GRECIA / ITALIA CBC 2007/2013	3.750,00	0,00	3.750,00
	PREVISIONE DEFINITIVA Esercizio Precedente:			3.750,00
	Cap. Residui: 2062101. 2013	3.750,00		
	Totale	3.750,00		
	Cap.Spesa CONNESSI: 1083544 1083545			
	CAP.2062102 TRASFERIMENTI DIRETTI DA REGIONE TOSCANA - P.O. MED/FESR	8.550,00	0,00	8.550,00
	PREVISIONE DEFINITIVA Esercizio Precedente:			8.550,00
	Cap. Residui: 2062102. 2013	8.550,00		
	Totale	8.550,00		
	Cap.Spesa CONNESSI: 1083546			



REGIONE PUGLIA
SERVIZIO BILANCIO E RAGIONERIA
BILANCIO DI PREVISIONE
 ESERCIZIO FINANZIARIO 2014

ALLEGATO 02

PARTE ENTRATE - RIPARTIZIONE DELLE U.P.B. PER CAPITOLO

ENTRATE .	DESCRIZIONE	RESIDUI PRESUNTI	PREVISIONI DI COMPETENZA	PREVISIONI DI CASSA
	CAP.2100010 TRASFERIMENTI CORRENTI DA REGION OF EPIRUS (GR) - LEAD PARTNER DEL PROGETTO CULT.ROUTES - P.O. C.T.E. GRECIA/ITALIA C.B.C. 2007/2013	0,00	0,00	0,00
	PREVISIONE DEFINITIVA Esercizio Precedente:	0,00		
	CAP.2130000 TRASFERIMENTI CORRENTI DALLA REGIONE DELLE ISOLE IONIE IN GRECIA - LEAD PARTNER DEL PROGETTO BIG - MIGLIORARE GOVERNANCE E SOSTENIBILITÀ DELLE AREE PROTETTE RURALI E COSTIERE E CONTRIBUIRE ALL'IMPLEMENTAZIONE DELLE DISPOSIZIONI DELLA RETE NATURA 2000 IN ITALIA ED IN GRECIA - P.O. C.T.E. GRECIA/ITALIA CBC 2007/2013	0,00	0,00	0,00
	PREVISIONE DEFINITIVA Esercizio Precedente:	0,00		
	CAP.2130001 TRASFERIMENTI CORRENTI FINANZIATI DAL FONDO D IROTAZIONE (STATO) RELATIVI ALL'ATTUAZIONE DEL PROGETTO BIG - MIGLIORARE GOVERNANCE E SOSTENIBILITÀ DELLE AREE PROTETTE RURALI E COSTIERE E CONTRIBUIRE ALL'IMPLEMENTAZIONE DELLE DISPOSIZIONI DELLA RETE NATURA 2000 IN ITALIA ED IN GRECIA - P.O. GRECIA/ITALIA CBC 2007/2013	0,00	0,00	0,00
	PREVISIONE DEFINITIVA Esercizio Precedente:	0,00		
	CAP.2130002 TRASFERIMENTI CORRENTI DA MINISTERO DELL'ECONOMIA DI GRECIA - AUTORITÀ DI GESTIONE DEL P.O. C.T.E. GRECIA/ITALIA 2007/2013 - RELATIVI AL PROGETTO FOODING VALORIZZAZIONE DEI PRODOTTI TRADIZIONALI PER LA COMPETITIVITÀ E L'INNOVAZIONE DELLE PMI ITALIANE E GRECHE	0,00	0,00	0,00
	PREVISIONE DEFINITIVA Esercizio Precedente:	0,00		
	CAP.2130003 TRASFERIMENTI CORRENTI FINANZIATI DAL FONDO DI ROTAZIONE (STATO) RELATIVE ALL'ATTUAZIONE DEL PROGETTO FOODING VALORIZZAZIONE DEI PRODOTTI TRADIZIONALI PER LA COMPETITIVITÀ E L'INNOVAZIONE DELLE PMI ITALIANE E GRECHE	0,00	0,00	0,00
	PREVISIONE DEFINITIVA Esercizio Precedente:	0,00		



REGIONE PUGLIA
SERVIZIO BILANCIO E RAGIONERIA
BILANCIO DI PREVISIONE
ESERCIZIO FINANZIARIO 2014

ALLEGATO 02

PARTE ENTRATE - RIPARTIZIONE DELLE U.P.B. PER CAPITOLO

ENTRATE .	DESCRIZIONE	RESIDUI PRESUNTI	PREVISIONI DI COMPETENZA	PREVISIONI DI CASSA
	CAP.2130004 TRASFERIMENTI CORRENTI DA MINISTERO DELL'ECONOMIA DI GRECIA - AUTORITÀ DI GESTIONE DEL P.O. C.T.E. GRECIA/ITALIA 2007/2013 - RELATIVI AL PROGETTO GIFT 2.0. GRECIA-ITALIA FACILITÀ DI ACCESSO PER TRASPORTI E LOGISTICA 2.0	3.663.150,00	0,00	3.663.150,00
	PREVISIONE DEFINITIVA Esercizio Precedente:		0,00	
	Cap. Residui: 2130004. 2013	3.663.150,00		
	Totale	3.663.150,00		
	CAP.2130005 TRASFERIMENTI CORRENTI FINANZIATI DAL FONDO DI ROTAZIONE (STATO) RELATIVI ALL'ATTUAZIONE DEL PROGETTO GIFT 2.0. GRECIA-ITALIA FACILITÀ DI ACCESSO PER TRASPORTI E LOGISTICA 2.0 - P.O. GRECIA/ITALIA CBC 2007/2013	723.500,00	0,00	723.500,00
	PREVISIONE DEFINITIVA Esercizio Precedente:		0,00	
	Cap. Residui: 2130005. 2013	723.500,00		
	Totale	723.500,00		
	CAP.2130006 TRASFERIMENTI CORRENTI DA MINISTERO DELL'ECONOMIA DI GRECIA - AUTORITÀ DI GESTIONE DEL P.O. C.T.E. GRECIA/ITALIA 2007/2013 - RELATIVI AL PROGETTO I.C.E. INNOVAZIONE CULTURA E CREATIVITÀ PER UNA NUOVA ECONOMIA	3.525.000,00	0,00	3.525.000,00
	PREVISIONE DEFINITIVA Esercizio Precedente:		0,00	
	Cap. Residui: 2130006. 2013	3.525.000,00		
	Totale	3.525.000,00		
	CAP.2130007 TRASFERIMENTI CORRENTI FINANZIATI DAL FONDO DI ROTAZIONE (STATO) RELATIVI ALL'ATTUAZIONE DEL PROGETTO I.C.E. INNOVAZIONE CULTURA E CREATIVITÀ PER UNA NUOVA ECONOMIA - P.O. GRECIA/ITALIA CBC 2007/2013	650.000,00	0,00	650.000,00
	PREVISIONE DEFINITIVA Esercizio Precedente:		0,00	
	Cap. Residui: 2130007. 2013	650.000,00		
	Totale	650.000,00		



REGIONE PUGLIA
SERVIZIO BILANCIO E RAGIONERIA
BILANCIO DI PREVISIONE
 ESERCIZIO FINANZIARIO 2014

ALLEGATO 02

PARTE ENTRATE - RIPARTIZIONE DELLE U.P.B. PER CAPITOLO

ENTRATE .	DESCRIZIONE	RESIDUI PRESUNTI	PREVISIONI DI COMPETENZA	PREVISIONI DI CASSA
	CAP.2130008 TRASFERIMENTI CORRENTI DA TECHNOLOGICAL EDUCATIONAL INSTITUTE OF EPIRUS (GR) - LEAD PARTNER DEL PROGETTO IRMA - P.O. C.T.E. GRECIA/ITALIA C.B.C. 2007/13 PREVISIONE DEFINITIVA Esercizio Precedente:	0,00	0,00	0,00
	CAP.2130009 TRASFERIMENTI CORRENTI FINANZIATI DAL FONDO DI ROTAZIONE (STATO) RELATIVE ALL'ATTUAZIONE DEL PROGETTO IRMA - P.O. C.T.E. GRECIA/ITALIA C.B.C. 2007/13 PREVISIONE DEFINITIVA Esercizio Precedente:	0,00	0,00	0,00
	CAP.2130010 TRASFERIMENTI CORRENTI DA REGION OF EPIRUS (GR) - LEAD PARTNER DEL PROGETTO CULT.ROUTES - P.O. C.T.E. GRECIA/ITALIA C.B.C. 2007/2013 PREVISIONE DEFINITIVA Esercizio Precedente:	0,00	0,00	0,00
	CAP.2130011 TRASFERIMENTI CORRENTI FINANZIATI DAL FONDO DI ROTAZIONE (STATO) RELATIVI ALL'ATTUAZIONE DEL PROGETTO CULT.ROUTES - P.O. C.T.E. GRECIA/ITALIA C.B.C. 2007/2013 PREVISIONE DEFINITIVA Esercizio Precedente:	0,00	0,00	0,00
	CAP.2130012 TRASFERIMENTI DIRETTI (RISORSE U.E. FESR/IPA) DA REGIONE VENETO - LEADER PARTNER DI PROGETTO - RELATIVI AL PROGETTO ECO-SEA - P.O. I.P.A./ADRIATIC CBC PREVISIONE DEFINITIVA Esercizio Precedente:	0,00	0,00	0,00
	CAP.2130013 TRASFERIMENTI DIRETTI DA REGIONE ABRUZZO - AUTORITÀ DI GESTIONE DEL P.O. (RISORSE C.P.N.) - RELATIVI AL PROGETTO ECO-SEA - P.O. I.P.A./ADRIATIC CBC PREVISIONE DEFINITIVA Esercizio Precedente:	0,00	0,00	0,00
2.1.30	TOTALE ASSEGNAZIONI PER PROGRAMMI DI COOPERAZIONE TERRITORIALI E MEDITERRANEO	29.608.728,15	0,00	29.608.728,15
U.P.B.	2.1.31 RIALLOCAZIONE RISORSE RIVENIENTI DA CANCELLAZIONI DI SPESA FSN INSUSSISTENTE			



REGIONE PUGLIA
SERVIZIO BILANCIO E RAGIONERIA
BILANCIO DI PREVISIONE
ESERCIZIO FINANZIARIO 2014

ALLEGATO 02

PARTE ENTRATE - RIPARTIZIONE DELLE U.P.B. PER CAPITOLO

ENTRATE .	DESCRIZIONE	RESIDUI PRESUNTI	PREVISIONI DI COMPETENZA	PREVISIONI DI CASSA
	CAP.2034712 RIALLOCAZIONE RISORSE DEL FSN RIVENIENTI DA RESIDUI PASSIVI PROPRI ANCHE GRAVATI DA PERENZIONE AMMINISTRATIVA E DA RESIDUI DI STANZIAMENTO. COLLEGATO AL CAPITOLO N. 742012. (ART. 20 L.R. ASSESTAMENTO 2013)	0,00	0,00	0,00
	PREVISIONE DEFINITIVA Esercizio Precedente:	0,00		
	Cap.Spese CONNESSI: 742012			
2.1.31	TOTALE RIALLOCAZIONE RISORSE RIVENIENTI DA CANCELLAZIONI DI SPESA FSN INSUSSISTENTE	0,00	0,00	0,00
U.P.B.	2.1.32 ASSEGNAZIONI IN MATERIA DI CONSERVAZIONE DELLA NATURA E VALORIZZAZIONE DEL TERRITORIO			
	CAP.2046316 TRASFERIMENTO FONDI F.A.S. 2004/2007 DEL. CIPE N. 19/2004 - DGR N. 1961/2006 - PROGETTO GRASTEPP - TRA GRAVINE E STEPPE.	0,00	0,00	0,00
	PREVISIONE DEFINITIVA Esercizio Precedente:	0,00		
	Cap.Spese CONNESSI: 611036 611037			
	CAP.2062200 ASSEGNAZIONE DI PARTE CORRENTE DEL MINISTERO DELL'AMBIENTE PER LE ATTIVIT@ DELL'OSSERVATORIO REGIONALE BIODIVERSIT@ - P.I. DEL 21.12.2011, AI SENSI DEL D.M. 6 GIUGNO 2011	0,00	0,00	0,00
	PREVISIONE DEFINITIVA Esercizio Precedente:	0,00		
	Cap.Spese CONNESSI: 581045			
2.1.32	TOTALE ASSEGNAZIONI IN MATERIA DI CONSERVAZIONE DELLA NATURA E VALORIZZAZIONE DEL TERRITORIO	0,00	0,00	0,00
U.P.B.	2.1.33 ASSEGNAZIONI IN MATERIA DI TUTELA DELLE ACQUE			
	CAP.2133000 D.LGS.190/2010 - ATTUAZIONE DIRETTIVA 2008/56/CE "MARINE STRATEGY"	360.000,00	0,00	360.000,00
	PREVISIONE DEFINITIVA Esercizio Precedente:	0,00		
	Cap. Residui: 2133000. 2013	360.000,00		
	Totale	360.000,00		



REGIONE PUGLIA
SERVIZIO BILANCIO E RAGIONERIA
BILANCIO DI PREVISIONE
 ESERCIZIO FINANZIARIO 2014

ALLEGATO 02

PARTE ENTRATE - RIPARTIZIONE DELLE U.P.B. PER CAPITOLO

ENTRATE .	DESCRIZIONE	RESIDUI PRESUNTI	PREVISIONI DI COMPETENZA	PREVISIONI DI CASSA
	2.1.33 TOTALE ASSEGNAZIONI IN MATERIA DI TUTELA DELLE ACQUE	360.000,00	0,00	360.000,00
U.P.B.	2.1.34 TRASFERIMENTI CORRENTI IN MATERIA DI RICERCA E INNOVAZIONE TRASFERIMENTI CORRENTI IN MATERIA DI RICERCA E INNOVAZIONE CAP.2134000 TRASFERIMENTI CORRENTI DA COMMISSIONE EUROPEA - LEAD PARTNER DI PROGETTO - RELATIVI AL PROGETTO EURO-MEDITERRANEAN COOPERATION THROUGH ERANET JOINT ACTIVITIES AND BEYOND - ACRONIMO ERANETMED PREVISIONE DEFINITIVA Esercizio Precedente: 0,00	0,00	0,00	0,00
	2.1.34 TOTALE TRASFERIMENTI CORRENTI IN MATERIA DI RICERCA E INNOVAZIONE TRASFERIMENTI CORRENTI IN MATERIA DI RICERCA E INNOVAZIONE	0,00	0,00	0,00
U.P.B.	2.1.35 FONDO SANITARIO NAZIONALE DI PARTE CORRENTE ED ALTRE ASSEGNAZIONI VINCOLATE ASSISTENZA OSPEDALIERA E SPECIALISTICA CAP.2135000 F.S.N. PARTE CORRENTE VINCOLATA - CORSI DI FORMAZIONE E ASSISTENZA AIDS - ANNO 2013 PREVISIONE DEFINITIVA Esercizio Precedente: 0,00 CAP.2135020 F.S.N. PARTE CORRENTE VINCOLATA ASSISTENZA HANSENIANI E LORO FAMILIARI A CARICO ANNO 2013 PREVISIONE DEFINITIVA Esercizio Precedente: 0,00 CAP.2135030 F.S.N. PARTE CORRENTE VINCOLATA FINANZIAMENTO INTERVENTI FIBROSI CISTICA ANNO 2013 PREVISIONE DEFINITIVA Esercizio Precedente: 0,00 CAP.2135040 F.S.N. PARTE CORRENTE VINCOLATA - FONDO ESCLUSIVITÀ DEL RAPPORTO DEL PERSONALE MEDICO DIRIGENTE SANITARIO ANNO 2013 PREVISIONE DEFINITIVA Esercizio Precedente: 0,00	0,00	0,00	0,00
	2.1.35 TOTALE FONDO SANITARIO NAZIONALE DI PARTE CORRENTE ED ALTRE ASSEGNAZIONI VINCOLATE ASSISTENZA OSPEDALIERA E SPECIALISTICA	0,00	0,00	0,00



REGIONE PUGLIA
SERVIZIO BILANCIO E RAGIONERIA
BILANCIO DI PREVISIONE
 ESERCIZIO FINANZIARIO 2014

ALLEGATO 02

PARTE ENTRATE - RIPARTIZIONE DELLE U.P.B. PER CAPITOLO

ENTRATE .	DESCRIZIONE	RESIDUI PRESUNTI	PREVISIONI DI COMPETENZA	PREVISIONI DI CASSA
U.P.B.	2.1.36 F.S.N. DI PARTE CORRENTE E ALTRE ASSEGNAZIONI VINCOLATE GESTIONE ACCENTRATA FINANZA SANITARIA REGIONALE			
	CAP.2136000 F.S.N. TRASFERIMENTI STATALI DELLE QUOTE VINCOLATE AGLI OBIETTIVI DI PIANO SANITARIO PER L'ANNO 2013	0,00	0,00	0,00
	PREVISIONE DEFINITIVA Esercizio Precedente:	0,00		
	2.1.36 TOTALE F.S.N. DI PARTE CORRENTE E ALTRE ASSEGNAZIONI VINCOLATE GESTIONE ACCENTRATA FINANZA SANITARIA REGIONALE	0,00	0,00	0,00
	2.1 TOTALE CONTRIBUTI ED ASSEGNAZIONI DI PARTE CORRENTE DELL'U.E., DELLO STATO E DI ALTRI SOGGETTI	1.626.125.541,12	2.082.853.509,05	3.708.979.050,17
	2 TOTALE ENTRATE DERIVANTI DA CONTRIBUTI E TRASFERIMENTI DI PARTE CORRENTE DALL'UNIONE EUROPEA, DELLO STATO E DI ALTRI SOGGETTI	1.626.125.541,12	2.082.853.509,05	3.708.979.050,17



REGIONE PUGLIA
SERVIZIO BILANCIO E RAGIONERIA
BILANCIO DI PREVISIONE
 ESERCIZIO FINANZIARIO 2014

ALLEGATO 02

PARTE ENTRATE - RIPARTIZIONE DELLE U.P.B. PER CAPITOLO

ENTRATE .	DESCRIZIONE	RESIDUI PRESUNTI	PREVISIONI DI COMPETENZA	PREVISIONI DI CASSA
TITOLO	3	ENTRATE EXTRATRIBUTARIE		
CATEGORIA	3.1	ENTRATE DERIVANTI DA RENDITE PATRIMONIALI ED UTILIZZO DI BENI		
U.P.B.	3.1.1	INTERESSI ATTIVI		
	CAP.3072010 CONTRATTO DI INTEREST RATE SWAP STIPULATO CON MERRILL LYNCH RELATIVO AL SOTTOSTANTE PRESTITO OBBLIGAZIONARIO DI €. 600 MLN. FLUSSI DIFFERENZIALI NETTI DI INTERESSI IN ENTRATA SU SWAP DI TASSO (COLLEGATO AL C.S. N.3881)	0,00	0,00	0,00
	PREVISIONE DEFINITIVA Esercizio Precedente:	0,00		
	CAP.3072020 CONTRATTO DI INTEREST RATE SWAP STIPULATO CON MERRILL LYNCH RELATIVO AL SOTTOSTANTE PRESTITO OBBLIGAZIONARIO DI E. 270 MLN. FLUSSI DIFFERENZIALI NETTI DI INTERESSI IN ENTRATA SU SWAP DI TASSO (COLLEGATO AL C.S. N.3881)	0,00	0,00	0,00
	PREVISIONE DEFINITIVA Esercizio Precedente:	0,00		
	3.1.1	TOTALE INTERESSI ATTIVI	0,00	0,00
U.P.B.	3.1.3	ALTRI PROVENTI		
	CAP.2051411 QUOTA DI ESERCIZIO FUNZIONI TRASFERITE IN MATERIA DI USI CIVICI. L.R. 7/98.	0,00	0,00	0,00
	PREVISIONE DEFINITIVA Esercizio Precedente:	6.766,15		
	Cap.Spese CONNESSI: 121130			
	CAP.3061150 PROVENTI RIVENIENTI DALLA TARIFFAZIONE DELL'ESERCIZIO DELL'ATTIVITA' ESTRATTIVA. (L.R.37/1985) COLLEGATO PER IL 20% AL C.S. 241025	0,00	800.000,00	800.000,00
	PREVISIONE DEFINITIVA Esercizio Precedente:	400.000,00		
	Cap.Spese CONNESSI: 241025			
	CAP.3061620 SOMME DERIVANTI DALLA CONCESSIONE DI DIRITTO DI IMPIANTO DEI VIGNETI PRELEVATI DALLA RISERVA REGIONALE.	0,00	0,00	0,00
	PREVISIONE DEFINITIVA Esercizio Precedente:	0,00		



REGIONE PUGLIA
SERVIZIO BILANCIO E RAGIONERIA
BILANCIO DI PREVISIONE
ESERCIZIO FINANZIARIO 2014

ALLEGATO 02

PARTE ENTRATE - RIPARTIZIONE DELLE U.P.B. PER CAPITOLO

ENTRATE .	DESCRIZIONE	RESIDUI PRESUNTI	PREVISIONI DI COMPETENZA	PREVISIONI DI CASSA
	CAP.3062200 PROVENTI DERIVANTI DA RICERCA, ESTRAZIONE E UTILIZZAZIONE DEMANIO IDRICO - L. 18/99 ART. 18. PREVISIONE DEFINITIVA Esercizio Precedente: 2.200.000,00	0,00	1.250.000,00	1.250.000,00
	CAP.3062500 PROVENTI DERIVANTI DALLE MISURE COMPENSATIVE PER LA RIQUALIFICAZIONE DELLE AREE A RISCHIO DI TENUTA DELLA RETE COMMERCIALE NEI COMUNI DI INSEDIAMENTO DELLE GRANDI STRUTTURE DI VENDITA E/O IN QUELLI LIMITROFI. (L.R. N. 11/2003 E REGOLAMENTO REGIONALE N. 2/0) PREVISIONE DEFINITIVA Esercizio Precedente: 100.000,00 Cap.Spese CONNESSI: 352060 352065	0,00	220.000,00	220.000,00
	CAP.3062600 RETROCESSIONE QUOTA IMPOSTA SOSTITUTIVA EMISSIONE PRESTITI OBBLIGAZIONARI. (LEGGE N. 724/94 - ART.34 D.LGS N. 239/96 ART.1 , CO. 2 N. 342/200 ART. 27) PREVISIONE DEFINITIVA Esercizio Precedente: 0,00	0,00	0,00	0,00
	CAP.3062700 RECUPERO SOMME ANTICIPATE PER L'APPLICAZIONE DELL'ART. 54 DEL CODICE DELLA NAVIGAZIONE NONCHE' PROVENTI RIVENIENTI DALLE VIOLAZIONI DELLE ORDINANZE BALNEARI. COLLEGATO AL CAP. SPESA N. 3431 PREVISIONE DEFINITIVA Esercizio Precedente: 0,00 Cap.Spese CONNESSI: 3431	0,00	0,00	0,00
	CAP.3065030 PROVENTI RIVENIENTI DALLA GESTIONE DEGLI IMPIANTI IRRIGUI DI PROPRIET@ REGIONALE -- PREVISIONE DEFINITIVA Esercizio Precedente: 0,00	0,00	0,00	0,00
	CAP.3071100 PROVENTI DEI BENI DEL DEMANIO E DEL PATRIMONIO REGIONALE - L.R. 27 DEL 26/04/1995 E L.R. N. 4 DEL 5/02/2013 PREVISIONE DEFINITIVA Esercizio Precedente: 1.500.000,00	0,00	1.600.000,00	1.600.000,00



REGIONE PUGLIA
SERVIZIO BILANCIO E RAGIONERIA
BILANCIO DI PREVISIONE
ESERCIZIO FINANZIARIO 2014

ALLEGATO 02

PARTE ENTRATE - RIPARTIZIONE DELLE U.P.B. PER CAPITOLO

ENTRATE .	DESCRIZIONE	RESIDUI PRESUNTI	PREVISIONI DI COMPETENZA	PREVISIONI DI CASSA
	CAP.3072050 PROVENTI RISCOSSI PER DELEGA DAL MINISTERO LL.PP. PER TRANSITO VEICOLI TRASPORTI ECCEZIONALI DA RIVERSARE AGLI ENTI PROPRIETARI DELLE STRADE (ART.6 L.R.14/86) - COLLEGATO AL CAPITOLO DI SPESA 531060	0,00	20.000,00	20.000,00
	PREVISIONE DEFINITIVA Esercizio Precedente:			20.000,00
	Cap.Spese CONNESSI: 531060			
3.1.3	TOTALE ALTRI PROVENTI	0,00	3.890.000,00	3.890.000,00
3.1	TOTALE ENTRATE DERIVANTI DA RENDITE PATRIMONIALI ED UTILIZZO DI BENI	0,00	3.890.000,00	3.890.000,00
CATEGORIA	3.2	ENTRATE DERIVANTI DA UTILI DI ENTI E AZIENDE REGIONALI		
U.P.B.	3.2.1	UTILI DI ENTI ED AZIENDE REGIONALI		
	CAP.3081000 PRODOTTI NETTI DI AZIENDE AUTONOME ED UTILI DI GESTIONE DI ENTI E AZIENDE REGIONALI.	0,00	0,00	0,00
	PREVISIONE DEFINITIVA Esercizio Precedente:			0,00
	CAP.3082000 REDDITI VARI E DIVIDENDI SU PARTECIPAZIONI AZIONARIE.	12.250.000,00	0,00	12.250.000,00
	PREVISIONE DEFINITIVA Esercizio Precedente:			0,00
	Cap. Residui: 3082000. 2011	12.250.000,00		
	Totale	12.250.000,00		
	CAP.3083000 RESTITUZIONE DEGLI AVANZI DI AMMINISTRAZIONE DEGLI E.DI.S.U. DI BARI E LECCE E DELLE AGENZIE REGIONALI - -	0,00	0,00	0,00
	PREVISIONE DEFINITIVA Esercizio Precedente:			0,00
	CAP.3084000 RESTITUZIONE DELL'AVANZO DI AMMINISTRAZIONE DELLA GESTIONE FINANZIARIA AUTONOMA DEL CONSIGLIO REGIONALE	0,00	0,00	0,00
	PREVISIONE DEFINITIVA Esercizio Precedente:			0,00



REGIONE PUGLIA
SERVIZIO BILANCIO E RAGIONERIA
BILANCIO DI PREVISIONE
ESERCIZIO FINANZIARIO 2014

ALLEGATO 02

PARTE ENTRATE - RIPARTIZIONE DELLE U.P.B. PER CAPITOLO

ENTRATE .	DESCRIZIONE	RESIDUI PRESUNTI	PREVISIONI DI COMPETENZA	PREVISIONI DI CASSA
	CAP.3085000 PROVENTI DERIVANTI DAGLI IMPIANTI A SERVIZIO DEGLI IMMOBILI REGIONALI AI FINI DI RISPARMIO ENERGETICO ED ECOSOSTENIBILIT@- ENERGY MANAGEMENT - L. 10/1991 - COLL. AL CAP.DI SPESA 3610. (ART. 24 L.R. ASSESTAMENTO 2013)	0,00	100.000,00	100.000,00
	PREVISIONE DEFINITIVA Esercizio Precedente:			50.000,00
	Cap.Spesa CONNESSI: 3610			
3.2.1	TOTALE UTILI DI ENTI ED AZIENDE REGIONALI	12.250.000,00	100.000,00	12.350.000,00
3.2	TOTALE ENTRATE DERIVANTI DA UTILI DI ENTI E AZIENDE REGIONALI	12.250.000,00	100.000,00	12.350.000,00
CATEGORIA	3.3 ENTRATE DERIVANTI DA SERVIZI PUBBLICI REGIONALI			
U.P.B.	3.3.1 PROVENTI E DIRITTI PER PRESTAZIONI RESE DA UFFICI E SERVIZI REGIONALI			
	CAP.3061500 RIMBORSO SPESE INDENNITA' DI MISSIONE ESEGUITE PER C/ DI SOGGETTI PRIVATI NELLE MATERIE ACQUE MINERALI E TERMALI E CAVE E TORBIERE ART.25 L.R.20/80 E DPR 128/59 E LR 37/85	0,00	0,00	0,00
	PREVISIONE DEFINITIVA Esercizio Precedente:			0,00
	CAP.3062000 PROVENTI DALLA GESTIONE DEL BOLLETTINO UFFICIALE DELLA REGIONE.	0,00	250.000,00	250.000,00
	PREVISIONE DEFINITIVA Esercizio Precedente:			300.000,00
	CAP.3062100 PROVENTI E DIRITTI PER PRESTAZIONI RESE DA UFFICI E SERVIZI REGIONALI	0,00	400.000,00	400.000,00
	PREVISIONE DEFINITIVA Esercizio Precedente:			500.000,00
	CAP.3062101 ENTRATE RIVENIENTI DA VERSAMENTI ESEGUITI DA SOGGETTI RICHIEDENTI LA PRIMA ISCRIZIONE E L'ISCRIZIONE ANNUALE ALL'ALBO DELLE IMPRESE BOSCHIVE, ART. 3 L.R. /2012 (COLLEGATO AL CAP 121071)	0,00	15.000,00	15.000,00
	PREVISIONE DEFINITIVA Esercizio Precedente:			0,00
	Cap.Spesa CONNESSI: 121071			



REGIONE PUGLIA
SERVIZIO BILANCIO E RAGIONERIA
BILANCIO DI PREVISIONE
 ESERCIZIO FINANZIARIO 2014

ALLEGATO 02

PARTE ENTRATE - RIPARTIZIONE DELLE U.P.B. PER CAPITOLO

ENTRATE .	DESCRIZIONE	RESIDUI PRESUNTI	PREVISIONI DI COMPETENZA	PREVISIONI DI CASSA
	CAP.3062120 PROVENTI DERIVANTI DALL'ESERCIZIO DELLE ATTIVITA' DI CONTROLLO DI COMPETENZA REGIONALE SUGLI STABILIMENTI A RISCHIO DI INCIDENTE RILEVANTE AI SENSI DELL'ART. 25 DEL D.LGS. 334/1999 E S.M.I. (ART. L.R. BILANCIO 2012) COLLEGATO AI CAP. 641010-641015	0,00	42.500,00	42.500,00
	PREVISIONE DEFINITIVA Esercizio Precedente:	0,00		
	Cap.Spesa CONNESSI: 641010 641015			
	CAP.3062130 PROVENTI DERIVANTI DALLO SVOLGIMENTO DELLE ATTIVITA' CONNESSE ALL'APPLICAZIONE DELLA NORMATIVA IN MATERIA DI PREVENZIONE E RIDUZIONE INTEGRATA DELL'INQUINAMENTO. (ART. L.R. BILANCIO 2012) COLLEGATO AI CAP. 641020-641025	0,00	532.000,00	532.000,00
	PREVISIONE DEFINITIVA Esercizio Precedente:	0,00		
	Cap.Spesa CONNESSI: 641020 641025			
	CAP.3062900 RIMBORSO DA PARTE DELL'AGEA PER SPESE DIRETTE DELLA REGIONE PUGLIA CONNESSE ALL'ATTUAZIONE DEL PIANO DI SVILUPPO RURALE 2007-2013 - DEC. U.E. 18.2.2008 C (2008) 737.	3.918.235,17	0,00	3.918.235,17
	PREVISIONE DEFINITIVA Esercizio Precedente:	0,00		
	Cap. Residui:			
	3062900. 2011	39.448,39		
	2012	3.014.786,78		
	2013	864.000,00		
	Totale	3.918.235,17		
	Cap.Spesa CONNESSI: 1150810			
	CAP.3063000 PROVENTI RIVENIENTI DAL PAGAMENTO DELLE TARIFFE PER SERVIZI FITOSANITARI. COLLEGATO CAPITOLU 111035 (ART. L.R. ASSESTAMENTO 2013)	0,00	0,00	0,00
	PREVISIONE DEFINITIVA Esercizio Precedente:	0,00		
	Cap.Spesa CONNESSI: 111035			



REGIONE PUGLIA
SERVIZIO BILANCIO E RAGIONERIA
BILANCIO DI PREVISIONE
 ESERCIZIO FINANZIARIO 2014

ALLEGATO 02

PARTE ENTRATE - RIPARTIZIONE DELLE U.P.B. PER CAPITOLO

ENTRATE .	DESCRIZIONE	RESIDUI PRESUNTI	PREVISIONI DI COMPETENZA	PREVISIONI DI CASSA
	CAP.3063010 PROVENTI PER L'ESPLETAMENTO DEL CONCORSO PER L'ASSEGNAZIONE DELLE SEDI FARMACEUTICHE DI NUOVA ISTITUZIONE E/O VACANTI (ART. 11 L. R. 27/2012) COLLEGATO AL CAPITOLO DI SPESA N. 712056. (ART. 15 L.R. ASSESTAMENTO 2013)	0,00	51.106,00	51.106,00
	PREVISIONE DEFINITIVA Esercizio Precedente:			60.000,00
	Cap.Spese CONNESSI: 712056			
	CAP.3063020 PROVENTI IN MATERIA DI ATTIVITA' DI VALUTAZIONE IMPATTO AMBIENTALE - COLL .CAP. SPESA 611052 (ART. ___ L.R. ASSESTAMENTO 2013)	0,00	10.000,00	10.000,00
	PREVISIONE DEFINITIVA Esercizio Precedente:			10.000,00
	Cap.Spese CONNESSI: 611052			
	CAP.3063373 CONTRIBUTO PER L'ESPLETAMENTO PROCEDURE CONCORSUALI PER RECLUTAMENTO PERSONALE DI COMPARTO E DIRIGENZIALE (COLLEGATO AL CAPITOLO DI SPESA N. 3373)	0,00	0,00	0,00
	PREVISIONE DEFINITIVA Esercizio Precedente:			0,00
	Cap.Spese CONNESSI: 3373			
	CAP.3065081 PROVENTI DERIVANTI DAL RILASCIO DI AUTORIZZAZIONI ALLA COSTRUZIONE ED ESERCIZIO DI IMPIANTI PER LA PRODUZIONE DI ENERGIA ELETTRICA DA FONTI RINNOVABILI. D.L.VO DEL 29.12.2003 N. 387 - COLLEGATO AL C.S. 636025	0,00	400.000,00	400.000,00
	PREVISIONE DEFINITIVA Esercizio Precedente:			500.000,00
	Cap.Spese CONNESSI: 636025			
	CAP.3065082 PROVENTI DERIVANTI ALLA REGIONE IN MATERIA DI FINANZIAMENTO PER IL MANTENIMENTO, MIGLIORAMENTO E POTENZIAMENTO DEI CONTROLLI SANITARI UFFICIALI IN MATERIA DI SICUREZZA ALIMENTARE IN ATTUAZIONE DEL REGOLAMENTO CE N. 882/2004 (D.LVO 194/08) - COLLEGATO AL C	0,00	100.000,00	100.000,00
	PREVISIONE DEFINITIVA Esercizio Precedente:			100.000,00
	Cap.Spese CONNESSI: 712055			



REGIONE PUGLIA
SERVIZIO BILANCIO E RAGIONERIA
BILANCIO DI PREVISIONE
ESERCIZIO FINANZIARIO 2014

ALLEGATO 02

PARTE ENTRATE - RIPARTIZIONE DELLE U.P.B. PER CAPITOLO

ENTRATE .	DESCRIZIONE	RESIDUI PRESUNTI	PREVISIONI DI COMPETENZA	PREVISIONI DI CASSA
	CAP.3065084 PROVENTI RELATIVI AL RICONOSCIMENTO DEGLI STABILIMENTI ED IMPIANTI AI SENSI DEI REGOLAMENTI CE 853/04 E 1774/02 - COLLEGATO AL CAP.USCITA 712060. PREVISIONE DEFINITIVA Esercizio Precedente: 50.000,00 Cap.Spese CONNESSI: 712060	0,00	45.000,00	45.000,00
3.3.1	TOTALE PROVENTI E DIRITTI PER PRESTAZIONI RESE DA UFFICI E SERVIZI REGIONALI	3.918.235,17	1.845.606,00	5.763.841,17
3.3	TOTALE ENTRATE DERIVANTI DA SERVIZI PUBBLICI REGIONALI	3.918.235,17	1.845.606,00	5.763.841,17
CATEGORIA	3.4 INTROITI DIVERSI, RIMBORSI E RECUPERI VARI			
U.P.B.	3.4.1 RIMBORSI E RECUPERI DA ENTI DEL SETTORE PUBBLICO			
	CAP.3065020 RIMBORSO E RECUPERI VARI EFFETTUATI DA ENTI PREVISIONE DEFINITIVA Esercizio Precedente: 2.000.000,00 Cap. Residui: 3065020. 2012 8.022,60 2013 160,09 Totale 8.182,69	8.182,69	1.500.000,00	1.508.182,69
	CAP.3065022 RECUPERO DALLO STATO PER CONTRIBUTI DOVUTI ALL'INPS PER GLI APPRENDISTI ARTIGIANI (L.449/97 ART. 48 COMMA 9) - (COLLEGATO AL CAP.217016) PREVISIONE DEFINITIVA Esercizio Precedente: 0,00	0,00	0,00	0,00
	CAP.3065023 RESTITUZIONE DA PARTE DELL'AGENZIA DELL'ENTRATA DELL'ANTICIPAZIONE DI CUI ALL'ART. 2 DELL'ORDINANZA DEL PRESIDENTE DEL CONSIGLIO DEI MINISTRI DEL 17/02/2006 N. 3496. (COLLEGATO AL CAP. N. 3855) PREVISIONE DEFINITIVA Esercizio Precedente: 0,00 Cap.Spese CONNESSI: 3855 3856	0,00	0,00	0,00



REGIONE PUGLIA
SERVIZIO BILANCIO E RAGIONERIA
BILANCIO DI PREVISIONE
 ESERCIZIO FINANZIARIO 2014

ALLEGATO 02

PARTE ENTRATE - RIPARTIZIONE DELLE U.P.B. PER CAPITOLO

ENTRATE .	DESCRIZIONE	RESIDUI PRESUNTI	PREVISIONI DI COMPETENZA	PREVISIONI DI CASSA
	CAP.3065024 RESTITUZIONE DA PARTE DELL' INPS DELL'ANTICIPAZIONE DI CUI ALL'ART.3 DELL'ORDINANZA DEL PRESIDENTE DEL CONSIGLIO DEI MINISTRI DEL 17/02/2006 N. 3496. (COLLEGATO AL CAP.N. 3856)	0,00	0,00	0,00
	PREVISIONE DEFINITIVA Esercizio Precedente:	0,00		
	Cap.Spese CONNESSI: 3855 3856			
	CAP.3065025 RECUPERI DAI COMUNI A SEGUITO DI MANCATA UTILIZZAZIONE DI CONTRIBUTI PER COSTRUZIONE E GESTIONE DI ASILI NIDO. LL.RR. 62/79 E 17/75. LL.SS. 412/75 E 891/77	0,00	0,00	0,00
	PREVISIONE DEFINITIVA Esercizio Precedente:	0,00		
	CAP.3065026 RECUPERI DAI COMUNI A SEGUITO DI MANCATA UTILIZZAZIONE DI CONTRIBUTI PER L'ASSISTENZA AGLI ANZIANI. (L.R.49/81)	0,00	0,00	0,00
	PREVISIONE DEFINITIVA Esercizio Precedente:	0,00		
	CAP.3065028 RIMBORSO E RECUPERI DI QUOTE DI COFINANZIAMENTO REGIONALE DI PROGRAMMI COMUNITARI E STATALI DA PARTE DI ENTI PUBBLICI	0,00	0,00	0,00
	PREVISIONE DEFINITIVA Esercizio Precedente:	57.372,60		
	CAP.3065033 RIMBORSO DELLE ANTICIPAZIONI EROGATE A VALERE SUL FONDO DI ROTAZIONE PER IL FINANZIAMENTO DELLA PROGETTAZIONE DI INFRASTRUTTURE STRADALI DA PROPORRE AL FINANZIAMENTO DELLO STATO O DELL'UNIONE EUROPEA. COLLEGATO AL CAP 511033 ART. L.R. BILANCIO 2014	0,00	0,00	0,00
	PREVISIONE DEFINITIVA Esercizio Precedente:	0,00		
	CAP.3065050 RECUPERI CONTRIBUTI D'ESERCIZIO EROGATI ALLE AZIENDE DI TRASPORTO IN AGGIUNTA AL F.N.T. L.S.151/81 (L.R. 11/90 ART. 1 U.C.)	0,00	0,00	0,00
	PREVISIONE DEFINITIVA Esercizio Precedente:	0,00		



REGIONE PUGLIA
SERVIZIO BILANCIO E RAGIONERIA
BILANCIO DI PREVISIONE
ESERCIZIO FINANZIARIO 2014

ALLEGATO 02

PARTE ENTRATE - RIPARTIZIONE DELLE U.P.B. PER CAPITOLO

ENTRATE .	DESCRIZIONE	RESIDUI PRESUNTI	PREVISIONI DI COMPETENZA	PREVISIONI DI CASSA
	CAP.3065063 RIMBORSO AL NETTO DELLA TRATTENUTA PRO U.E. DEL MAGGIORE ONERE FINANZIARIO DERIVANTE DALL'ASSOGGETTAMENTO AD IVA (10%) DEI CORRISPETTIVI DEI CONTRATTI DI SERVIZIO DEL T.P.R.L. LEGGE 472/1999, ART,9 - COMMA 4 - D.M. 22/12/2000 IN G.U. N.3/4/01/2001).	0,00	0,00	0,00
	PREVISIONE DEFINITIVA Esercizio Precedente:	0,00		
	CAP.3065070 RECUPERO DA ENTI PER SPESE RELATIVE AL PERSONALE REGIONALE COMANDATO	0,00	350.000,00	350.000,00
	PREVISIONE DEFINITIVA Esercizio Precedente:	250.000,00		
	CAP.4111200 RECUPERO INDENNITA' DI FINE SERVIZIO DI BUONUSCITA E DI ANZIANITA' E DI ALTRE ANALOGHE LIQUIDATE DAGLI ISTITUTI DI PREVIDENZA AL PERSONALE REGIONALE COLLOCATO A RIPOSO E/O LORO SUPERSTITI.	0,00	10.000,00	10.000,00
	PREVISIONE DEFINITIVA Esercizio Precedente:	20.000,00		
	CAP.4112000 RESTITUZIONE DI SOMME PER RECUPERI, REVOCHE E RIMBORSI DA SOGGETTI PUBBLICI CONNESSE A SPESE LEGISLATIVAMENTE VINCOLATE .	0,00	0,00	0,00
	PREVISIONE DEFINITIVA Esercizio Precedente:	0,00		
	CAP.4114150 FONDI DI ROTAZIONE DI CUI ALLA LL.RR. 3/77 33/80-16/81 RESTITUZIONE DAI COMUNI	0,00	200.000,00	200.000,00
	PREVISIONE DEFINITIVA Esercizio Precedente:	500.000,00		
3.4.1	TOTALE RIMBORSI E RECUPERI DA ENTI DEL SETTORE PUBBLICO	8.182,69	2.060.000,00	2.068.182,69
U.P.B.	3.4.2 INTROITI DIVERSI			
	CAP.1012015 ENTRATE DERIVANTI DA INFRAZIONI A NORME RELATIVE ALLE TASSE E DAL RECUPERO DI NOTIFICHE	0,00	2.100.000,00	2.100.000,00
	PREVISIONE DEFINITIVA Esercizio Precedente:	3.000.000,00		
	CAP.1017000 SOMME DERIVANTI DALL'APPLICAZIONE DELLE SANZIONI, RISCOSE A QUALSIASI TITOLO, RELATIVI A TRIBUTI REGIONALI (L.R. 32/99 - ART. 4)	0,00	8.000.000,00	8.000.000,00
	PREVISIONE DEFINITIVA Esercizio Precedente:	9.000.000,00		



REGIONE PUGLIA
SERVIZIO BILANCIO E RAGIONERIA
BILANCIO DI PREVISIONE
 ESERCIZIO FINANZIARIO 2014

ALLEGATO 02

PARTE ENTRATE - RIPARTIZIONE DELLE U.P.B. PER CAPITOLO

ENTRATE .	DESCRIZIONE	RESIDUI PRESUNTI	PREVISIONI DI COMPETENZA	PREVISIONI DI CASSA
	CAP.2035795 INTROITO DELLA SOMMA DI EURO 7.900.000,00 VERSATA DA MERRYL LINCH PER GLI EFFETTI DELLA TRANSAZIONE STIPULATA IL 09/02/2012	0,00	0,00	0,00
	PREVISIONE DEFINITIVA Esercizio Precedente:	0,00		
	CAP.2035796 ENTRATE DERIVANTI DALLA TRANSAZIONE STIPULATA CON MERRYL LINCH IL 06/02/2012 PER ESERCIZIO DEL DIRITTO DI SOSTITUZIONE	0,00	0,00	0,00
	PREVISIONE DEFINITIVA Esercizio Precedente:	0,00		
	CAP.3061000 INTROITI VARI E CASUALI.	0,00	100.000,00	100.000,00
	PREVISIONE DEFINITIVA Esercizio Precedente:	100.000,00		
	CAP.3061020 TRATTENUTE MENSILI AI CONSIGLIERI REGIONALI PER L'ASSEGNO VITALIZIO E DI REVERSIBILIT@ L. R. N. 8/2003	0,00	0,00	0,00
	PREVISIONE DEFINITIVA Esercizio Precedente:	0,00		
	CAP.3061040 PROVENTI CONNESSI ALL'ISTRUTTORIA DELLE ISTANZE PER IL RILASCIO DELLE CONCESSIONI E LOCAZIONI DEI BENI REGIONALI - LL.RR. 27/1995 E 4/2013- COLLEGATO AL CAPITOLO DI SPESA 3446	0,00	20.000,00	20.000,00
	PREVISIONE DEFINITIVA Esercizio Precedente:	0,00		
	Cap.Spese CONNESSI: 3446			
	CAP.3061050 PROVENTI DERIVANTI DALLA APPLICAZIONE DELLE MISURE DI CUI ALL'ART. 3 COMMA 3 DELLA L.R. 2/2005 E DPGR 74/2011 - COLLEGATO AL CAPITOLO DI SPESA 1250 -	0,00	0,00	0,00
	PREVISIONE DEFINITIVA Esercizio Precedente:	0,00		
	Cap.Spese CONNESSI: 1250			



REGIONE PUGLIA
SERVIZIO BILANCIO E RAGIONERIA
BILANCIO DI PREVISIONE
 ESERCIZIO FINANZIARIO 2014

ALLEGATO 02

PARTE ENTRATE - RIPARTIZIONE DELLE U.P.B. PER CAPITOLO

ENTRATE .	DESCRIZIONE	RESIDUI PRESUNTI	PREVISIONI DI COMPETENZA	PREVISIONI DI CASSA
	CAP.3061110 PROVENTI DELLE INDENNITA' DOVUTE PER REALIZZAZIONE OPERE ABUSIVE (L. 1497 DEL 29.6.1939 - ART.15) - COLLEGATO AL CAPITOLO DI SPESA 571040	324,00	300.000,00	300.324,00
	PREVISIONE DEFINITIVA Esercizio Precedente:		300.000,00	
	Cap. Residui: 3061110. 2013	324,00		
	Totale		324,00	
	Cap.Spesa CONNESSI: 571040 571050 574030		574035	
	CAP.3061125 PROVENTI DERIVANTI DALL'IRROGAZIONE DELLE SANZIONI AMMINISTRATIVE IN MATERIA DI TUTELA E SICUREZZA DEL LAVORO E DAI PAGAMENTI DELLE SOMME AGGIUNTIVE DOVUTE PER REVOCA PROVVEDIMENTO DI SOSPENSIONE. D.I.GS. 9/4/08 N. 81 ATTUAZIONE ART. 1 L. 3/8/07 N.	0,00	1.000.000,00	1.000.000,00
	PREVISIONE DEFINITIVA Esercizio Precedente:		1.000.000,00	
	Cap.Spesa CONNESSI: 711021			
	CAP.3061130 SANZIONI AMMINISTRATIVE IN MATERIA DI TUTELA DELLE ACQUE DELL'INQUINAMENTO (ART.21 - D.LEG.VO N.258/2000)	0,00	800.000,00	800.000,00
	PREVISIONE DEFINITIVA Esercizio Precedente:		800.000,00	
	CAP.3061135 SANZIONI PREVISTE DAI CONTRATTO DI SERVIZIO CON LE IMPRESE ESERCENTI SERVIZIO DI TPRL. (COLLEGATO AL CAP. N.552008)	0,00	25.000,00	25.000,00
	PREVISIONE DEFINITIVA Esercizio Precedente:		25.000,00	
	Cap.Spesa CONNESSI: 552008			
	CAP.3061140 DIVIETO DI FUMARE NEI LUOGHI PUBBLICI. SANZIONI AMMINISTRATIVE RELATIVE AL MANCATO RISPETTO DELLA L.R. 16/2002 ART. 9. COLLEG. CAP SPESA 741051	0,00	0,00	0,00
	PREVISIONE DEFINITIVA Esercizio Precedente:		0,00	
	Cap.Spesa CONNESSI: 741051			



REGIONE PUGLIA
SERVIZIO BILANCIO E RAGIONERIA
BILANCIO DI PREVISIONE
ESERCIZIO FINANZIARIO 2014

ALLEGATO 02

PARTE ENTRATE - RIPARTIZIONE DELLE U.P.B. PER CAPITOLO

ENTRATE .	DESCRIZIONE	RESIDUI PRESUNTI	PREVISIONI DI COMPETENZA	PREVISIONI DI CASSA
	CAP.3061145 SANZIONI AMMINISTRATIVE IN MATERIA DI QUOTE LATTE AI SENSI DELL'ART. 1 LEGGE 119/2003 E S.M.I.	0,00	0,00	0,00
	PREVISIONE DEFINITIVA Esercizio Precedente:	0,00		
	Cap.Spese CONNESSI: 111104			
	CAP.3061148 PROVENTI RIVENIENTI DALLE SANZIONI PECUNIARIE DA VIOLAZIONI ACCERTATE DALLE GUARDIE ECOLOGICHE VOLONTARIE COLL. CAP. SPESA N. 611048 (ARTT. 3, 11 E 14 L.R. 10/2003)	0,00	0,00	0,00
	PREVISIONE DEFINITIVA Esercizio Precedente:	0,00		
	Cap.Spese CONNESSI: 611048			
	CAP.3061410 FONDO REGIONALE PER L'OCCUPAZIONE DEI DISABILI ALIMENTATO CON LE RISORSE E LE MODALITA' PREVISTE DALL'ART. 14, COMMA 3, DELLA L. 68/99 (ART. 48 L.R. 9/2000) - COLLEGATO AL CAP.USCITA 787000	0,00	800.000,00	800.000,00
	PREVISIONE DEFINITIVA Esercizio Precedente:	800.000,00		
	Cap.Spese CONNESSI: 787000			
	CAP.3061600 PROVENTI DERIVANTI DA SANZIONI AMMINISTRATIVE PER INADEMPIENZE ALLA DISPOSIZIONI COMUNITARIE , NAZIONALI E REGIONALI IN MATERIA VITIVINICOLA.	0,00	30.000,00	30.000,00
	PREVISIONE DEFINITIVA Esercizio Precedente:	30.000,00		
	CAP.3061800 INTROITI DERIVANTI DALLE SOMME VERSATE DAI CONCESSIONARI DEGLI IMPIANTI DI DISTRIBUZIONE DEI CARBURANTI PER AUTOTRAZIONE, DEGLI IMPIANTI DI DEPOSITI OLI MINERALI E GPL ED IMPIANTI DI TRAVASO E RIEMPIMENTO GPL. (ART.34 L.R. 13/90 ED ART 11 DPR 420/94).COLL	0,00	0,00	0,00
	PREVISIONE DEFINITIVA Esercizio Precedente:	0,00		



REGIONE PUGLIA
SERVIZIO BILANCIO E RAGIONERIA
BILANCIO DI PREVISIONE
 ESERCIZIO FINANZIARIO 2014

ALLEGATO 02

PARTE ENTRATE - RIPARTIZIONE DELLE U.P.B. PER CAPITOLO

ENTRATE .	DESCRIZIONE	RESIDUI PRESUNTI	PREVISIONI DI COMPETENZA	PREVISIONI DI CASSA
	CAP.3062300 ENTRATE DERIVANTI DA PROVVEDIMENTI ED ATTIVITA' GIUDIZIALI DESTINATE AL ALIMENTARE IL FONDO PER I COMPENSI PROFESSIONALI AGLI AVVOCATI DELL'AVVOCATURA REGIONALE - COLLEGATO AL CAP.USCITA 1320.	44.545,82	1.300.000,00	1.344.545,82
	PREVISIONE DEFINITIVA Esercizio Precedente:			750.000,00
	Cap. Residui: 3062300. 2011			12.613,46
	2012			31.932,36
	Totale			44.545,82
	CAP.3062305 ENTRATE DERIVANTI DA PROVVEDIMENTI ED ATTIVITA' DELLA REGIONE PUGLIA DINANZI ALLE COMMISSIONI TRIBUTARIE. ART. 6 L.R. 31/12/2010 N. 19. -COLLEGATO AL CAP. 3800-	0,00	0,00	0,00
	PREVISIONE DEFINITIVA Esercizio Precedente:			0,00
	Cap.Spese CONNESSI: 3800			
	CAP.3062400 ENTRATE RIVENIENTI DA VERSAMENTI ESEGUITI DA SOGGETTI RICHIEDENTI RILASCIO AUTORIZZAZIONI IN MATERIA PAESAGGISTICA. ART. 10 BIS L.R. 20/2009. (COLLEGATO AL CAP. 574050.)	0,00	50.000,00	50.000,00
	PREVISIONE DEFINITIVA Esercizio Precedente:			50.000,00
	Cap.Spese CONNESSI: 574050			
	CAP.3064010 SANZIONE AMMINISTRATIVA PER L'INADEMPIENZA TOTALE O PARZIALE NELLA TRASMISSIONE DEI DATI ATTRAVERSO IL SISTEMA PUGLIA PER L'OSSERVATORIO TURISTICO (SPOT) DA PARTE DI TUTTE LE STRUTTURE RICETTIVE INCLUSI I BED AND BREAKFAST. ART. 6 L.R. ASSESTAMENTO	0,00	50.000,00	50.000,00
	PREVISIONE DEFINITIVA Esercizio Precedente:			0,00
	Cap.Spese CONNESSI: 311045			
	CAP.3065040 INTROITI PER RITENUTE INDENNITA' DI FINE MANDATO DEI CONSIGLIERI REGIONALI	0,00	0,00	0,00
	PREVISIONE DEFINITIVA Esercizio Precedente:			0,00



REGIONE PUGLIA
SERVIZIO BILANCIO E RAGIONERIA
BILANCIO DI PREVISIONE
 ESERCIZIO FINANZIARIO 2014

ALLEGATO 02

PARTE ENTRATE - RIPARTIZIONE DELLE U.P.B. PER CAPITOLO

ENTRATE .	DESCRIZIONE	RESIDUI PRESUNTI	PREVISIONI DI COMPETENZA	PREVISIONI DI CASSA
	CAP.3065045 D.G.R. 622/2012.INTROITI RELATIVI AI DONI DI RAPPRESENTANZA RICEVUTI DAL PRESIDENTE DELLA GIUNTA REGIONALE E DAGLI ASSESSORI REGIONALI. COLLEGATO AL CAPITOLO DI SPESA 1471	0,00	0,00	0,00
	PREVISIONE DEFINITIVA Esercizio Precedente: 0,00			
	CAP.3065071 RISORSE E/O INTROITI RIVENIENTI DA BILANCIO REGIONALE PER L'APPLICAZIONE DI SPECIFICHE DISPOSIZIONI DI LEGGE EX ART. 15 COMMA 1, LETT. K) DEL CCNL DEL 01/04/1999 REGIONI ED AUTONOMIE LOCALI DEL PERSONALE DEL COMPARTO. DESTINAZIONE AI SENSI DELL'ART. 17,	0,00	500.000,00	500.000,00
	PREVISIONE DEFINITIVA Esercizio Precedente: 500.000,00			
	Cap.Spese CONNESSI: 3071			
	CAP.3065072 RISORSE E/O INTROITI RIVENIENTI DA TERZI PER L'APPLICAZIONE DI SPECIFICHE DISPOSIZIONI DI LEGGE EX ART. 15 COMMA 1, LETT. K) DEL CCNL DEL 01/04/1999 REGIONI ED AUTONOMIE LOCALI DEL PERSONALE DEL COMPARTO. DESTINAZIONE AI SENSI DELL'ART. 17, COMMA 2, LETT.	0,00	500.000,00	500.000,00
	PREVISIONE DEFINITIVA Esercizio Precedente: 500.000,00			
	Cap.Spese CONNESSI: 3072			
	CAP.3065080 PROVENTI DERIVANTI DAI DIRITTI DI SEGRETERIA PER LA TENUTA DELL'ALBO DELLE IMPRESE ARTIGIANE E PER IL RILASCIO DELLE RELATIVE CERTIFICAZIONI AI SENSI DELL'ART.28 L.R.2/88	0,00	200.000,00	200.000,00
	PREVISIONE DEFINITIVA Esercizio Precedente: 500.000,00			
	CAP.3065085 NORME PER LA COSTITUZIONE, ORGANIZZAZIONE E FUNZIONAMENTO DELLE COMMISSIONI PROVINCIALI E REGIONALE PER L'ARTIGIANATO - RISCOSSIONE DEI PROVENTI DERIVANTI DA SANZIONI AMMINISTRATIVE L.R. N. 2/88 ART. 25	0,00	0,00	0,00
	PREVISIONE DEFINITIVA Esercizio Precedente: 0,00			
	Cap.Spese CONNESSI: 213012			



REGIONE PUGLIA
SERVIZIO BILANCIO E RAGIONERIA
BILANCIO DI PREVISIONE
ESERCIZIO FINANZIARIO 2014

ALLEGATO 02

PARTE ENTRATE - RIPARTIZIONE DELLE U.P.B. PER CAPITOLO

ENTRATE .	DESCRIZIONE	RESIDUI PRESUNTI	PREVISIONI DI COMPETENZA	PREVISIONI DI CASSA
	CAP.3066000 INTROITI PER PRESTAZIONI RESE DA DIRIGENTI REGIONALI PER INCARICHI ESTERNI SVOLTI IN RAGIONE DEL LORO UFFICIO O SU AUTORIZZAZIONE DELL'AMMINISTRAZIONE D.LVO 165/01 COLLEGATO AL CAP SPESA 3366	0,00	300.000,00	300.000,00
	PREVISIONE DEFINITIVA Esercizio Precedente:			300.000,00
	Cap.Spese CONNESSI: 3366			
	CAP.3066230 RISORSE PROVENIENTI DA ATTI DI LIBERALITA' E DA SPONSORIZZAZIONI DI SOGGETTI PUBBLICI E PRIVATI A SOSTEGNO DI ATTIVITA' CULTURALI E DI SPETTACOLO PROMOSSE O SOSTENUTE DALLA REGIONE PUGLIA. (L.R. ASSESTAMENTO BILANCIO 2008) (COLLEGATO AL CAPITULO DI SPESA N.	0,00	0,00	0,00
	PREVISIONE DEFINITIVA Esercizio Precedente:			0,00
	CAP.3072000 INTERESSI ATTIVI.	60,53	6.000.000,00	6.000.060,53
	PREVISIONE DEFINITIVA Esercizio Precedente:			6.000.000,00
	Cap. Residui:			
	3072000. 2011			6,86
	2013			53,67
	Totale			60,53
3.4.2	TOTALE INTROITI DIVERSI	44.930,35	22.075.000,00	22.119.930,35
U.P.B.	3.4.3 ALTRI RIMBORSI E RECUPERI			
	CAP.3061005 RECUPERO SOMME RIVENIENTI DALLA RIDUZIONE DELLA RETRIBUZIONE LORDA DEI DIPENDENTI REGIONALI IN REGIME DI TFR. - DPCM DEL 20/12/99 ART.1 COMMA 3.	0,00	300.000,00	300.000,00
	PREVISIONE DEFINITIVA Esercizio Precedente:			250.000,00
	CAP.3061200 ENTRATE A TITOLO DI RIVALSE EX ART.69 LETTERA E - LEGGE 833/78	0,00	200.000,00	200.000,00
	PREVISIONE DEFINITIVA Esercizio Precedente:			150.000,00
	CAP.3061700 RIMBORSI DALL'AIMA PER AVVENUTO ESPLETAMENTO DI SERVIZI ISTRUTTORI PER L'ATTUAZIONE DEI REGOLAMENTI CEE NEL SETTORE ZOOTECNICO	0,00	0,00	0,00
	PREVISIONE DEFINITIVA Esercizio Precedente:			0,00



REGIONE PUGLIA
SERVIZIO BILANCIO E RAGIONERIA
BILANCIO DI PREVISIONE
 ESERCIZIO FINANZIARIO 2014

ALLEGATO 02

PARTE ENTRATE - RIPARTIZIONE DELLE U.P.B. PER CAPITOLO

ENTRATE .	DESCRIZIONE	RESIDUI PRESUNTI	PREVISIONI DI COMPETENZA	PREVISIONI DI CASSA
	CAP.3061710 ENTRATE DERIVANTI DA RECUPERO FONDI NON UTILIZZATI PER I FINI DI CUI ALL'ART. 8, COMMI DA 1 A 4, L.R. 34/2009	0,00	0,00	0,00
	PREVISIONE DEFINITIVA Esercizio Precedente:	0,00		
	CAP.3065005 RECUPERO SPESE ANTICIPATE PER MANUTENZIONE STRAORDINARIA SU IMMOBILI IN LOCAZIONE PASSIVA. ART. L.R. BILANCIO 2013. COLLEGATO AL CAP N. 3410	0,00	50.000,00	50.000,00
	PREVISIONE DEFINITIVA Esercizio Precedente:	50.000,00		
	Cap.Spese CONNESSI: 3410			
	CAP.3065010 RIMBORSO E RECUPERI EFFETTUATI DA PRIVATI	44.928,54	4.500.000,00	4.544.928,54
	PREVISIONE DEFINITIVA Esercizio Precedente:	500.000,00		
	Cap. Residui: 3065010. 2012	44.928,54		
	Totale	44.928,54		
	CAP.3065015 RIMBORSO DA PARTE DI OPERATORI AGRICOLI DEI PREMI DI I^ INSEDIAMENTO EX REG. CEE 797/85 ART. 7	0,00	150.000,00	150.000,00
	PREVISIONE DEFINITIVA Esercizio Precedente:	70.000,00		
	CAP.3065027 RIMBORSO E RECUPERI DI QUOTE DI COFINANZIAMENTO REGIONALE DI PROGRAMMI COMUNITARI E STATALI DA PARTE DI PRIVATI	0,00	0,00	0,00
	PREVISIONE DEFINITIVA Esercizio Precedente:	343.336,57		
	CAP.3065049 AVANZI FINANZIARI DELLE CESSATE GESTIONI DI AUTOSERVIZI IN AFFIDAMENTO REGIONALE	0,00	450.000,00	450.000,00
	PREVISIONE DEFINITIVA Esercizio Precedente:	500.000,00		
	CAP.3065065 RESTITUZIONE SOMME DA PARTE DELLA FONDAZIONE S.RAFFAELE. (COLLEGATO AL CAP. 1146055)	0,00	0,00	0,00
	PREVISIONE DEFINITIVA Esercizio Precedente:	3.000.000,00		
	Cap.Spese CONNESSI: 1146055			



REGIONE PUGLIA
SERVIZIO BILANCIO E RAGIONERIA
BILANCIO DI PREVISIONE
 ESERCIZIO FINANZIARIO 2014

ALLEGATO 02

PARTE ENTRATE - RIPARTIZIONE DELLE U.P.B. PER CAPITOLO

ENTRATE .	DESCRIZIONE	RESIDUI PRESUNTI	PREVISIONI DI COMPETENZA	PREVISIONI DI CASSA
	CAP.3066250 INTROITI PER VERSAMENTI EFFETTUATI DALL'EAAP A TITOLO DI RIMBORSO SPESE GESTIONE IMPIANTI DI DEPURAZIONE	0,00	0,00	0,00
	PREVISIONE DEFINITIVA Esercizio Precedente: 0,00			
	CAP.4091100 INTROITI DIVERSI PROVENIENTI DA VENDITE_O RECUPERI DI ANTICIPAZIONI L.386/76	0,00	1.500.000,00	1.500.000,00
	PREVISIONE DEFINITIVA Esercizio Precedente: 500.000,00			
	CAP.4111050 RECUPERO QUOTA PARI AD 1/3 COSTO BUONO PASTO A CARICO DEI DIPENDENTI (L.R. N.26/84) .	0,00	200.000,00	200.000,00
	PREVISIONE DEFINITIVA Esercizio Precedente: 200.000,00			
	CAP.4111105 QUOTE DI AMMORTAMENTO DEI MUTUI CONCESSI CON L.R. N.66/80. - PICCOLA PROPRIETA' COLTIVATRICE.	0,00	250.000,00	250.000,00
	PREVISIONE DEFINITIVA Esercizio Precedente: 500.000,00			
	CAP.4111110 INTROITO DI SOMME RISCOSE A SEGUITO DI RESTITUZIONE DA PARTE DI BANCHE A DIVERSO TITOLO SU OPERAZIONI DI CREDITO AGRARIO, VINCOLATE ALLA SPECIFICA DESTINAZIONE.	0,00	0,00	0,00
	PREVISIONE DEFINITIVA Esercizio Precedente: 0,00			
	CAP.4112100 RESTITUZIONE DI SOMME PER RECUPERI, REVOCHE E RIMBORSI DA SOGGETTI PRIVATI CONNESSE A SPESE LEGISLATIVAMENTE VINCOLATE	0,00	0,00	0,00
	PREVISIONE DEFINITIVA Esercizio Precedente: 0,00			
	CAP.4113100 QUOTE DI AMMORTAMENTO DEI MUTUI CONCESSI EX L.36/79 - ESERCIZI RICETTIVI.	0,00	0,00	0,00
	PREVISIONE DEFINITIVA Esercizio Precedente: 5.000,00			
	CAP.4114100 RESTITUZIONE PRESTITI INDIVIDUALI CONCESSI AI SENSI DELLA L.R. 33/80. EDILIZIA RESIDENZIALE RECUPERI. (EX CAP.5141100)	0,00	0,00	0,00
	PREVISIONE DEFINITIVA Esercizio Precedente: 5.000,00			



REGIONE PUGLIA
SERVIZIO BILANCIO E RAGIONERIA
BILANCIO DI PREVISIONE
 ESERCIZIO FINANZIARIO 2014

ALLEGATO 02

PARTE ENTRATE - RIPARTIZIONE DELLE U.P.B. PER CAPITOLO

ENTRATE .	DESCRIZIONE	RESIDUI PRESUNTI	PREVISIONI DI COMPETENZA	PREVISIONI DI CASSA
	CAP.4114300 SOMME RIVENIENTI DA INDICIZZAZIONI, VARIAZIONE TASSI E RECUPERI (ART.23 LEGGE 457/78) PER INTERVENTI FINANZIATI CON FONDI REGIONALI NONCHE' DALLA TRASFORMAZIONE DELLE COOPERATIVE DA PROPRIETA' INDIVISA A DIVISA (ART. 18 LEGGE 179/92) - COLLEGATO AL CAPIT PREVISIONE DEFINITIVA Esercizio Precedente: 1.000.000,00 Cap.Spesa CONNESSI: 411030	0,00	1.000.000,00	1.000.000,00
	CAP.4114340 CONGUAGLI E RESIDUI SU MUTUI SCADUTI CONCESSI DALLA CASSA DD.PP. PER OPERE PUBBLICHE (LL.RR. 37/78 E 27/85) - RUOLI 239 E 240 PREVISIONE DEFINITIVA Esercizio Precedente: 1.500.000,00	0,00	1.500.000,00	1.500.000,00
3.4.3	TOTALE ALTRI RIMBORSI E RECUPERI	44.928,54	10.100.000,00	10.144.928,54
3.4	TOTALE INTROITI DIVERSI, RIMBORSI E RECUPERI VARI	98.041,58	34.235.000,00	34.333.041,58
3	TOTALE ENTRATE EXTRATRIBUTARIE	16.266.276,75	40.070.606,00	56.336.882,75



REGIONE PUGLIA
SERVIZIO BILANCIO E RAGIONERIA
BILANCIO DI PREVISIONE
 ESERCIZIO FINANZIARIO 2014

ALLEGATO 02

PARTE ENTRATE - RIPARTIZIONE DELLE U.P.B. PER CAPITOLO

ENTRATE .	DESCRIZIONE	RESIDUI PRESUNTI	PREVISIONI DI COMPETENZA	PREVISIONI DI CASSA
TITOLO	4			
	<i>ENTRATE DERIVANTI DA ALIENAZIONI, DA RISCOSSIONI DI CREDITI E DA TRASFERIMENTI IN CONTO CAPITALE DELL'U.E., DELLO STATO E DI ALTRI SOGGETTI</i>			
CATEGORIA	4.1			
	<i>ENTRATE DERIVANTI DA ALIENAZIONI DI BENI MOBILI ED IMMOBILI</i>			
U.P.B.	4.1.2			
	<i>PROVENTI DERIVANTI DALLA ALIENAZIONE DI BENI IMMOBILI</i>			
	CAP.2057960	0,00	0,00	0,00
	<i>ENTRATE DERIVANTI DA ANNUALITA' ORDINARIA DI AMMORTAMENTO, O PER RISCATTO ANTICIPATO. L.386/76</i>			
	PREVISIONE DEFINITIVA Esercizio Precedente:	0,00		
	CAP.3065550	0,00	100.000,00	100.000,00
	<i>ENTRATE DIVERSE E VARIE PROVENIENTI DALLA GESTIONE LIQUIDATORIA EX ERSAP E GESTIONE SPECIALE RIFORMA FONDARIA.</i>			
	PREVISIONE DEFINITIVA Esercizio Precedente:		100.000,00	
	CAP.4091000	0,00	500.000,00	500.000,00
	<i>PROVENTI DEI BENI DEL DEMANIO E DEL PATRIMONIO REGIONALE L.R.27/1995 E ART.22 L.R.4/2013 - COLLEGATO AL CAPITOLO DI SPESA 3445</i>			
	PREVISIONE DEFINITIVA Esercizio Precedente:		500.000,00	
	Cap.Spese CONNESSI: 3445			
	CAP.4091010	0,00	0,00	0,00
	<i>PROVENTI DERIVANTI DALL'ALIENAZIONE DEL COMPLESSO EX SICEM IN FOGGIA (ART.17 L.R.28/2000). COLLEGATO AL CAP. USCITA 512010</i>			
	PREVISIONE DEFINITIVA Esercizio Precedente:		0,00	
	Cap.Spese CONNESSI: 512010			
	CAP.4091050	0,00	1.200.000,00	1.200.000,00
	<i>ENTRATE PROVENIENTI DALLA ALIENAZIONE DI BENI IMMOBILI IN ATTUAZIONE ALL'ART.11 L.386/76</i>			
	PREVISIONE DEFINITIVA Esercizio Precedente:		2.500.000,00	
	CAP.4091150	0,00	0,00	0,00
	<i>PROVENTI DA ALIENAZIONI DI CUI ALL'ART.20 DELLA L.R. 30/06/1999 N.20.</i>			
	PREVISIONE DEFINITIVA Esercizio Precedente:		0,00	



REGIONE PUGLIA
SERVIZIO BILANCIO E RAGIONERIA
BILANCIO DI PREVISIONE
 ESERCIZIO FINANZIARIO 2014

ALLEGATO 02

PARTE ENTRATE - RIPARTIZIONE DELLE U.P.B. PER CAPITOLO

ENTRATE .	DESCRIZIONE	RESIDUI PRESUNTI	PREVISIONI DI COMPETENZA	PREVISIONI DI CASSA
	CAP.4091160 PROVENTI ALIENAZIONE AREE TRATTURALI ART. 26 L.R. 4 DEL 5/02/2013. COLLEGATO AI CAPITOLI DI SPESA NN. 3429 E 3432	0,00	500.000,00	500.000,00
	PREVISIONE DEFINITIVA Esercizio Precedente:			500.000,00
	Cap.Spesa CONNESSI: 3429 3432			
	CAP.4110100 PROVENTI DA UTILI, DIVIDENDI, DIMISSIONI. VENDITE E/O ALTRE ENTRATE CONNESSE A PARTECIPAZIONI REGIONALI. ART. L.R. BILANCIO 2012	0,00	0,00	0,00
	PREVISIONE DEFINITIVA Esercizio Precedente:			0,00
4.1.2	TOTALE PROVENTI DERIVANTI DALLA ALIENAZIONE DI BENI IMMOBILI	0,00	2.300.000,00	2.300.000,00
4.1	TOTALE ENTRATE DERIVANTI DA ALIENAZIONI DI BENI MOBILI ED IMMOBILI	0,00	2.300.000,00	2.300.000,00
CATEGORIA	4.2	ENTRATE DERIVANTI DA RIMBORSO DI CREDITI		
U.P.B.	4.2.2	RIMBORSO DA ENTI PUBBLICI E PRIVATI PER INTERVENTI IN CONTO CAPITALE		
	CAP.2052700 TRASFERIMENTI PER L'ATTUAZIONE DEL P.O. - FEP 2007/2013. QUOTA U.E. : REG.(CE) N. 1198/2006.	53.149.419,16	0,00	53.149.419,16
	PREVISIONE DEFINITIVA Esercizio Precedente:			0,00
	Cap. Residui: 2052700. 2010 23.884.380,16			
				2011 9.134.537,00
				2012 20.130.502,00
				Totale 53.149.419,16
	Cap.Spesa CONNESSI: 115000 115010			



REGIONE PUGLIA
SERVIZIO BILANCIO E RAGIONERIA
BILANCIO DI PREVISIONE
 ESERCIZIO FINANZIARIO 2014

ALLEGATO 02

PARTE ENTRATE - RIPARTIZIONE DELLE U.P.B. PER CAPITOLO

ENTRATE .	DESCRIZIONE	RESIDUI PRESUNTI	PREVISIONI DI COMPETENZA	PREVISIONI DI CASSA
	CAP.2052900 TRASFERIMENTI PER L'ATTUAZIONE DEL P.O. - FEP 2007/2013. QUOTA STATO A CARICO DEL FONDO DI ROTAZIONE - OBIETTIVO CONVERGENZA.	42.519.533,73	0,00	42.519.533,73
	PREVISIONE DEFINITIVA Esercizio Precedente:			0,00
	Cap. Residui: 2052900. 2010	19.107.503,73		
	2011	7.307.629,00		
	2012	16.104.401,00		
	Totale	42.519.533,73		
	Cap.Spese CONNESSI: 115000 115010			
4.2.2	TOTALE RIMBORSO DA ENTI PUBBLICI E PRIVATI PER INTERVENTI IN CONTO CAPITALE	95.668.952,89	0,00	95.668.952,89
4.2	TOTALE ENTRATE DERIVANTI DA RIMBORSO DI CREDITI	95.668.952,89	0,00	95.668.952,89
CATEGORIA	4.3	ENTRATE DERIVANTI DA CONTRIBUTI ED ASSEGNAZIONI IN CONTO CAPITALE DELLA UNIONE EUROPEA, DELLO STATO E DI ALTRI SOGGETTI PER FUNZIONI PROPRIE		
U.P.B.	4.3.1	ASSEGNAZIONI IN CAMPO AGRICOLO		
	CAP.2032110 TRASFERIMENTO FONDI DALLO STATO PER ATTUAZIONE PROGRAMMI INTERREGIONALI. (LEGGI 578/96 - 135/97 E 423/98)	0,00	0,00	0,00
	PREVISIONE DEFINITIVA Esercizio Precedente:			0,00
	Cap.Spese CONNESSI: 111110 111151 111152 111153			
	111154 111156 111157 111164			
	112053 112054 112096 112097			
	113039 114209 115030 121063			
	131008 131014 131036			
	CAP.2032111 TRASFERIMENTI FONDI DALLO STATO PER L'ATTUAZIONE DEL PROGRAMMA INTERREGIONALE SEMENTIERO (L.499/99 ART.2 COMMA 7)	0,00	0,00	0,00
	PREVISIONE DEFINITIVA Esercizio Precedente:			0,00
	Cap.Spese CONNESSI: 111171			



REGIONE PUGLIA
SERVIZIO BILANCIO E RAGIONERIA
BILANCIO DI PREVISIONE
 ESERCIZIO FINANZIARIO 2014

ALLEGATO 02

PARTE ENTRATE - RIPARTIZIONE DELLE U.P.B. PER CAPITOLO

ENTRATE .	DESCRIZIONE	RESIDUI PRESUNTI	PREVISIONI DI COMPETENZA	PREVISIONI DI CASSA
	CAP.2032112 TRASFERIMENTI FONDI DALLO STATO PER L'ATTUAZIONE DEL PROGRAMMA INTERREGIONALE PROTEINE VEGETALI (L.499/99 ART.2 COMMA 7)	0,00	0,00	0,00
	PREVISIONE DEFINITIVA Esercizio Precedente:	0,00		
	Cap.Spese CONNESSI: 111172			
	CAP.2032113 TRASFERIMENTI FONDI DALLO STATO PER L'ATTUAZIONE DEL PROGRAMMA INTERREGIONALE SVILUPPO RURALE SOTTOPROGRAMMA SERVIZIO DI SVILUPPO (L.499/99 ART.2 COMMA 7)	0,00	0,00	0,00
	PREVISIONE DEFINITIVA Esercizio Precedente:	0,00		
	Cap.Spese CONNESSI: 111173			
	CAP.2032114 TRASFERIMENTI FONDI DALLO STATO PER L'ATTUAZIONE DEL PROGRAMMA INTERREGIONALE SVILUPPO RURALE SOTTOPROGRAMMA RICERCA E INNOVAZIONE (L.499/99 ART.2 COMMA 7)	0,00	0,00	0,00
	PREVISIONE DEFINITIVA Esercizio Precedente:	0,00		
	Cap.Spese CONNESSI: 111174			
	CAP.2032115 TRASFERIMENTI FONDI DALLO STATO ATTUAZIONE DELLA MIS.3 INTERSCAMBIO DEI DATI, INFORMAZIONI E PRODOTTI AGRO-METEOROLOGICI TRA MINISTERO E REGIONE DEL PROGRAMMA INTERREGIONALE AGRICOLTURA E QUALITA' . LEGGE 135/1997	0,00	0,00	0,00
	PREVISIONE DEFINITIVA Esercizio Precedente:	0,00		
	Cap.Spese CONNESSI: 111158			
	CAP.2032118 FINANZIAMENTO PROBIO - (D.M. N. 10316 DEL 23/12/2002) PER ATTUAZIONE ART.3 DELLA L.423/98	65.763,02	0,00	65.763,02
	PREVISIONE DEFINITIVA Esercizio Precedente:	0,00		
	Cap. Residui: 2032118. 2004	65.763,02		
	Totale	65.763,02		
	Cap.Spese CONNESSI: 111166			



REGIONE PUGLIA
SERVIZIO BILANCIO E RAGIONERIA
BILANCIO DI PREVISIONE
ESERCIZIO FINANZIARIO 2014

ALLEGATO 02

PARTE ENTRATE - RIPARTIZIONE DELLE U.P.B. PER CAPITOLO

ENTRATE .	DESCRIZIONE	RESIDUI PRESUNTI	PREVISIONI DI COMPETENZA	PREVISIONI DI CASSA
	CAP.2032300 ASSEGNAZIONI STATALI PER CONTO DELLA CEE PER MIGLIORAMENTO STRUTTURE AZIENDE AGRICOLE IN ATTUAZIONE DEL REG CEE 797/85 - TIT. 1-2-3-. L.S. 752/86 ART. 5 - L.S. 183/87 E L.S. 201/91.- POP 1994-99	0,00	0,00	0,00
	PREVISIONE DEFINITIVA Esercizio Precedente:	0,00		
	Cap.Spesa CONNESSI: 121060			
	CAP.2032308 TRASFERIMENTO FONDI DALLO STATO PER ATTUAZIONE PROGRAMMA INTERREGIONALE LEGGE 135/97 ---	0,00	0,00	0,00
	PREVISIONE DEFINITIVA Esercizio Precedente:	0,00		
	Cap.Spesa CONNESSI: 114158			
	CAP.2032309 TRASFERIMENTO FONDI DALLO STATO PER ATTUAZIONE MISURA 5 REALIZZAZIONE CARTA PEDOLOGICA NAZIONALE DEL PROGRAMMA INTERREGIONALE AGRICOLTURA E QUALITA' - LEGGE 135/97	0,00	0,00	0,00
	PREVISIONE DEFINITIVA Esercizio Precedente:	0,00		
	Cap.Spesa CONNESSI: 114159			
	CAP.2032311 ASSEGNAZIONI STATALI PER CONTO DELLA U.E. PER IL MIGLIORAMENTO QUALITATIVO DELLA PRODUZIONE DI OLIO DI OLIVA IN ATTUAZIONE DEL REG. CEE N. 2132/96.	0,00	0,00	0,00
	PREVISIONE DEFINITIVA Esercizio Precedente:	0,00		
	Cap.Spesa CONNESSI: 111101			
	CAP.2032313 ASSEGNAZIONE DI FINANZIAMENTI COMUNITARI PER IL MIGLIORAMENTO QUALITATIVO DELLA PRODUZIONE DI OLIO DI OLIVA IN ATTUAZIONE DEL REG. CEE 528/99.	0,00	0,00	0,00
	PREVISIONE DEFINITIVA Esercizio Precedente:	0,00		
	Cap.Spesa CONNESSI: 111102			



REGIONE PUGLIA
SERVIZIO BILANCIO E RAGIONERIA
BILANCIO DI PREVISIONE
 ESERCIZIO FINANZIARIO 2014

ALLEGATO 02

PARTE ENTRATE - RIPARTIZIONE DELLE U.P.B. PER CAPITOLO

ENTRATE .	DESCRIZIONE	RESIDUI PRESUNTI	PREVISIONI DI COMPETENZA	PREVISIONI DI CASSA
	CAP.2032314 ASSEGNAZIONE DEL CONTRIBUTO NAZIONALE PER IL MIGLIORAMENTO QUALITATIVO DELLA PRODUZIONE DI OLIO DI OLIVA IN ATTUAZIONE DEL REG. CEE 528/99.	0,00	0,00	0,00
	PREVISIONE DEFINITIVA Esercizio Precedente:	0,00		
	Cap.Spesa CONNESSI: 111103			
	CAP.2032315 ASSEGNAZIONI STATALI PER INTERVENTI NEL SETTORE AGRICOLO,AGROALIMENTARE, AGROINDUSTRIALE E FORESTALE - D.L.VO 173/98 ART. 13 COMMA 1	0,00	0,00	0,00
	PREVISIONE DEFINITIVA Esercizio Precedente:	0,00		
	Cap.Spesa CONNESSI: 111159			
	CAP.2032316 ASSEGNAZIONI STATALI PER ATTUAZIONE PROGRAMMA INTERVENTO REGIONALE SULLA BIODIVERSITA' - D. L.VO 173/98	0,00	0,00	0,00
	PREVISIONE DEFINITIVA Esercizio Precedente:	0,00		
	Cap.Spesa CONNESSI: 111160			
	CAP.2032317 ASSEGNAZIONI STATALI PER INTERVENTI LATTIERO-CASEARIO - L. 423/98.	0,00	0,00	0,00
	PREVISIONE DEFINITIVA Esercizio Precedente:	0,00		
	Cap.Spesa CONNESSI: 111161			
	CAP.2032318 ASSEGNAZIONI STATALI PER L'ATTUAZIONE DELLA L. 268/99 DISCIPLINA DELLE STRADE DEL VINO	0,00	0,00	0,00
	PREVISIONE DEFINITIVA Esercizio Precedente:	0,00		
	Cap.Spesa CONNESSI: 111162			
	CAP.2032321 ASSEGNAZIONI STATALI FONDO DI SOLIDARIET@ NAZIONALE D.M. 102.246 DEL 4/8/2005 PER ATTUAZIONE INTERVENTI LEGGE 185/92.	0,00	0,00	0,00
	PREVISIONE DEFINITIVA Esercizio Precedente:	0,00		
	Cap.Spesa CONNESSI: 114232			



REGIONE PUGLIA
SERVIZIO BILANCIO E RAGIONERIA
BILANCIO DI PREVISIONE
 ESERCIZIO FINANZIARIO 2014

ALLEGATO 02

PARTE ENTRATE - RIPARTIZIONE DELLE U.P.B. PER CAPITOLO

ENTRATE .	DESCRIZIONE	RESIDUI PRESUNTI	PREVISIONI DI COMPETENZA	PREVISIONI DI CASSA
	CAP.2032323 TRASFERIMENTO FONDI DALLO STATO PER PROGRAMMI RELATIVI AL SOSTEGNO E ALLO SVILUPPO DELL'AGRICOLTURA BIOLOGICA. ART. 123 L.388/2000 E ART 3 L. 38/2003.	48.906,00	0,00	48.906,00
	PREVISIONE DEFINITIVA Esercizio Precedente:		0,00	
	Cap. Residui:			
	2032323. 2011		20.574,00	
	2012		28.332,00	
	Totale		48.906,00	
	Cap.Spesa CONNESSI: 111200			
	CAP.2032339 TRASFERIMENTO FONDI DA AGEA PER L'ESERCIZIO DI FUNZIONI DELEGATE IN MATERIA DI CONCESSIONE DI AIUTI RIVENIENTI DALL'ATTUAZIONE DELLA POLITICA AGRICOLA COMUNE - LEGGE N. 165/99 E SUCC. MOD.	0,00	0,00	0,00
	PREVISIONE DEFINITIVA Esercizio Precedente:		0,00	
	Cap.Spesa CONNESSI: 114245			
	CAP.2032340 CONTRIBUTI DEL MIPAF AI SENSI DEL D.M. 17.2.2003 E S.M.I. E/O ALTRI SOGGETTI PUBBLICI O PRIVATI PER ATTIVITA' DI PROMOZIONE DI COMPETENZA REGIONALE DELLE PRODUZIONI AGROALIMENTARI DI QUALITA'.	0,00	0,00	0,00
	PREVISIONE DEFINITIVA Esercizio Precedente:		0,00	
	Cap.Spesa CONNESSI: 111120			
	CAP.2041105 ASSEGNAZIONI DI FONDI PER INTERVENTI STRUTTURALI E DI PREVENZIONE DALLE INFEZIONI DI LINGUA BLU NEGLI ALLEVAMENTI OVINI. ART.29, COMMA 1, L.388/2000 E ART 66 L. 448/2001.	0,00	0,00	0,00
	PREVISIONE DEFINITIVA Esercizio Precedente:		0,00	
	Cap.Spesa CONNESSI: 114224			



REGIONE PUGLIA
SERVIZIO BILANCIO E RAGIONERIA
BILANCIO DI PREVISIONE
ESERCIZIO FINANZIARIO 2014

ALLEGATO 02

PARTE ENTRATE - RIPARTIZIONE DELLE U.P.B. PER CAPITOLO

ENTRATE .	DESCRIZIONE	RESIDUI PRESUNTI	PREVISIONI DI COMPETENZA	PREVISIONI DI CASSA
	CAP.2044117 ASSEGNAZIONE STATALE PER IL RICONOSCIMENTO AGLI ALLEVATORI PER I DANNI INDIRECTI DETERMINATI FALLA PROFILASSI IMMUNIZZANTE NEI CONFRONTI DELLA BLUE TONGUE. D.M. 25722/2005	0,00	0,00	0,00
	PREVISIONE DEFINITIVA Esercizio Precedente:	0,00		
	Cap.Spese CONNESSI: 114237			
	CAP.2051415 ASSEGNAZIONI DI CONTRIBUTI ALLE COMUNITA' MONTANE IN ORDINE AL FONDO NAZIONALE PER GLI INVESTIMENTI PER L'ANNO CORRENTE - ART. 4 L.421/92 -.	0,00	0,00	0,00
	PREVISIONE DEFINITIVA Esercizio Precedente:	0,00		
	Cap.Spese CONNESSI: 121086			
	CAP.2051420 FONDO NAZIONALE PER LA MONTAGNA. (L.97/94)	0,00	0,00	0,00
	PREVISIONE DEFINITIVA Esercizio Precedente:	0,00		
	Cap.Spese CONNESSI: 121090			
	CAP.2053414 PROGRAMMI REGIONALI DI SVILUPPO DELIBERA CIPE 29/12/86 - I P.A.A. E DEL.CIPE 3/8/88 II P.A.A. (L. 64/86)	0,00	0,00	0,00
	PREVISIONE DEFINITIVA Esercizio Precedente:	0,00		
	Cap.Spese CONNESSI: 131045			
	CAP.2053419 ASSEGNAZIONE FONDI PER AZIONI ORGANICHE 7-8-9 IN AGRICOLTURA II P.A.A. - PROGRAMMA REGIONALE DI SVILUPPO. DEL.CIPE 3/8/88 (L.64/86)	0,00	0,00	0,00
	PREVISIONE DEFINITIVA Esercizio Precedente:	0,00		
	Cap.Spese CONNESSI: 121025			
	CAP.2057902 ASSEGNAZIONI STATALI IN CONTO CAPITALE FONDO DI SOLIDARIETA' NAZIONALE PER ATTUAZIONE LEGGE N.185/92 E LEGGE N.258/02.	0,00	0,00	0,00
	PREVISIONE DEFINITIVA Esercizio Precedente:	0,00		
4.3.1	TOTALE ASSEGNAZIONI IN CAMPO AGRICOLO	114.669,02	0,00	114.669,02



REGIONE PUGLIA
SERVIZIO BILANCIO E RAGIONERIA
BILANCIO DI PREVISIONE
ESERCIZIO FINANZIARIO 2014

ALLEGATO 02

PARTE ENTRATE - RIPARTIZIONE DELLE U.P.B. PER CAPITOLO

ENTRATE .	DESCRIZIONE	RESIDUI PRESUNTI	PREVISIONI DI COMPETENZA	PREVISIONI DI CASSA
U.P.B.	4.3.3 ASSEGNAZIONI PER DANNI DERIVANTI DA CALAMITA' ATMOSFERICHE CAP.2057813 ASSEGNAZIONI STATALI D.M.N.18452 DEL 29/08/2011 - FONDO DI SOLIDARIETA' NAZIONALE - (D.M.DECLARATORIA N.12880/11) PER ATTUAZIONE ARTICOLI 5 E 7 DEL DECRETO LEGISLATIVO N.102/04 PREVISIONE DEFINITIVA Esercizio Precedente: 673.477,00 Cap.Spese CONNESSI: 114234	0,00	0,00	0,00
	4.3.3 TOTALE ASSEGNAZIONI PER DANNI DERIVANTI DA CALAMITA' ATMOSFERICHE	0,00	0,00	0,00
U.P.B.	4.3.4 ASSEGNAZIONI A SEGUITO DI EVENTI CALAMITOSI CAP.2032860 ASSEGNAZIONE STATALE COMPLETAMENTO DELLE OPERE DI RICOSTRUZIONE DEI COMUNI DEL SUBAPPENNINO DAUNO COLPITI DAL SISMA 1980-81. (OPCM 3534/2006) PREVISIONE DEFINITIVA Esercizio Precedente: 0,00 Cap.Spese CONNESSI: 531049	0,00	0,00	0,00
	CAP.2033830 INTERVENTI URGENTI DI PROTEZIONE CIVILE ORDINANZA DEL P.C.M. 2/5/96 L. 74/96 ART. 7. PREVISIONE DEFINITIVA Esercizio Precedente: 0,00	0,00	0,00	0,00
	CAP.2033846 ASSEGNAZIONE ULTERIORI DISPOSIZIONI URGENTI DI PROTEZIONE CIVILE PER FRONTEGGIARE GLI EVENTI ALLUVIONALI DEI MESI SETTEMBRE, OTTOBRE, E NOVEMBRE 2000. ORDINANZA N. 3110/2001. PREVISIONE DEFINITIVA Esercizio Precedente: 0,00 Cap.Spese CONNESSI: 531056	0,00	0,00	0,00
	CAP.2051030 ASSEGNAZIONE STATALE DI annualita' quindicennali PER LA PROSECUZIONE DEGLI INTERVENTI CONSEQUENTI AL TERREMOTO 1980/81 PER ESIGENZE ABITATIVE. ART. 3 L.32/92 E art. 144 L. 388/2000. PREVISIONE DEFINITIVA Esercizio Precedente: 1.032.913,80 Cap.Spese CONNESSI: 511041 511044	0,00	1.032.913,79	1.032.913,79



REGIONE PUGLIA
SERVIZIO BILANCIO E RAGIONERIA
BILANCIO DI PREVISIONE
 ESERCIZIO FINANZIARIO 2014

ALLEGATO 02

PARTE ENTRATE - RIPARTIZIONE DELLE U.P.B. PER CAPITOLO

ENTRATE .	DESCRIZIONE	RESIDUI PRESUNTI	PREVISIONI DI COMPETENZA	PREVISIONI DI CASSA
4.3.4	TOTALE ASSEGNAZIONI A SEGUITO DI EVENTI CALAMITOSI	0,00	1.032.913,79	1.032.913,79
U.P.B.	4.3.5 ASSEGNAZIONI PER LO SVILUPPO DELL'ARTIGIANATO			
	CAP.2053488 ASSEGNAZIONE FONDI STATALI DA DESTINARE AGLI INTERVENTI A FAVORE DELL'IMPRENDITORIA FEMMINILE DI CUI ALL'ART.2 C.1 LETT.A DEL D.P.R. 314/2000.	137,09	0,00	137,09
	PREVISIONE DEFINITIVA Esercizio Precedente:		0,00	
	Cap. Residui: 2053488. 2003	137,09		
	Totale	137,09		
	Cap.Spese CONNESSI: 213000			
	CAP.2053489 ASSEGNAZIONE FONDI STATALI DA DESTINARE AGLI INTERVENTI A FAVORE DELL'IMPRENDITORIA FEMMINILE DI CUI ALL'ART.2 C.1 LETT.B DEL D.P.R. 314/2000.	897.657,24	0,00	897.657,24
	PREVISIONE DEFINITIVA Esercizio Precedente:		0,00	
	Cap. Residui: 2053489. 2001	450.609,94		
	2002	447.047,30		
	Totale	897.657,24		
	Cap.Spese CONNESSI: 213005			
4.3.5	TOTALE ASSEGNAZIONI PER LO SVILUPPO DELL'ARTIGIANATO	897.794,33	0,00	897.794,33
U.P.B.	4.3.6 ASSEGNAZIONI PER LO SVILUPPO DELLE IMPRESE			



REGIONE PUGLIA
SERVIZIO BILANCIO E RAGIONERIA
BILANCIO DI PREVISIONE
 ESERCIZIO FINANZIARIO 2014

ALLEGATO 02

PARTE ENTRATE - RIPARTIZIONE DELLE U.P.B. PER CAPITOLO

ENTRATE .	DESCRIZIONE	RESIDUI PRESUNTI	PREVISIONI DI COMPETENZA	PREVISIONI DI CASSA
	CAP.2032351 FONDO UNICO REGIONALE ART. 19 COMMA 6 D.LVO N. 112/98	0,00	0,00	0,00
	PREVISIONE DEFINITIVA Esercizio Precedente:			3.416.387,09
	Cap.Spesa CONNESSI:			
	211010 211020 211030 211040			
	211050 211060 211070 211085			
	211095 211100 215000 215010			
	215015 215045 215055 215075			
	241010 241015 241050 241060			
	241070 311025 311050 353000			
	353010 353020 353025 353030			
	353070 636040 1081030			
4.3.6	TOTALE ASSEGNAZIONI PER LO SVILUPPO DELLE IMPRESE	0,00	0,00	0,00
U.P.B.	4.3.7 ASSEGNAZIONI PER LO SVILUPPO DEL COMMERCIO			
	CAP.2033820 SOMMA ASSEGNATA DAL CIPE CON DELIBERA DEL 8/8/1996 PER IL FINANZIAMENTO DI PROGRAMMI DI QUALIFICAZIONE DI CONTESTI URBANI E TERRITORIALI ATTRAVERSO AZIONI DI RIQUALIFICAZIONE DEL SISTEMA DISTRIBUTIVO (L.549/95)	1,29	0,00	1,29
	PREVISIONE DEFINITIVA Esercizio Precedente:			0,00
	Cap. Residui:			
	2033820. 1999			1,29
	Totale			1,29
	Cap.Spesa CONNESSI: 352050			



REGIONE PUGLIA
SERVIZIO BILANCIO E RAGIONERIA
BILANCIO DI PREVISIONE
 ESERCIZIO FINANZIARIO 2014

ALLEGATO 02

PARTE ENTRATE - RIPARTIZIONE DELLE U.P.B. PER CAPITOLO

ENTRATE .	DESCRIZIONE	RESIDUI PRESUNTI	PREVISIONI DI COMPETENZA	PREVISIONI DI CASSA
	CAP.2033825 SOMMA ASSEGNATA DAL CIPE CON DELIBERA 5.8.98 PER IL COFINANZIAMENTO DI PROGRAMMI DI RIQUALIFICAZIONE E DI RIVITALIZZAZIONE DEL SISTEMA DISTRIBUTIVO - (L.266/97 - DEL. CIPE N.100 DEL 5.8.98)	8.301.583,02	0,00	8.301.583,02
	PREVISIONE DEFINITIVA Esercizio Precedente:			0,00
	Cap. Residui:			
	2033825. 2008			5.689.509,02
	2009			1.161.054,00
	2012			1.451.020,00
	Totale			8.301.583,02
	Cap.Spese CONNESSI: 352055			
	CAP.2053424 COFINANZIAMENTO STATALE INCENTIVI PER LA RIQUALIFICAZIONE E IL POTENZIAMENTO DEGLI APPARATI DI SICUREZZA NELLE PICCOLE E MEDIE IMPRESE COMMERCIALI. ART. 74 L. 289/2002	0,00	0,00	0,00
	PREVISIONE DEFINITIVA Esercizio Precedente:			0,00
	Cap.Spese CONNESSI: 352040			
4.3.7	TOTALE ASSEGNAZIONI PER LO SVILUPPO DEL COMMERCIO	8.301.584,31	0,00	8.301.584,31
U.P.B.	4.3.8 ASSEGNAZIONI PER LO SVILUPPO DEL TURISMO			
	CAP.2059330 FONDO DI COFINANZIAMENTO OFFERTA TURISTICA ART.6 L.135/2001	0,00	0,00	0,00
	PREVISIONE DEFINITIVA Esercizio Precedente:			0,00
	Cap.Spese CONNESSI: 311020			
4.3.8	TOTALE ASSEGNAZIONI PER LO SVILUPPO DEL TURISMO	0,00	0,00	0,00
U.P.B.	4.3.9 ASSEGNAZIONI PER INTERVENTI DI EDILIZIA AGEVOLATA			



REGIONE PUGLIA
SERVIZIO BILANCIO E RAGIONERIA
BILANCIO DI PREVISIONE
 ESERCIZIO FINANZIARIO 2014

ALLEGATO 02

PARTE ENTRATE - RIPARTIZIONE DELLE U.P.B. PER CAPITOLO

ENTRATE .	DESCRIZIONE	RESIDUI PRESUNTI	PREVISIONI DI COMPETENZA	PREVISIONI DI CASSA
	CAP.2057045 CONTRIBUTI STATALI IN C/CAPITALE PIANO OPERATIVO REGIONALE PER LA REALIZZAZIONE DI ABITAZIONI DA DARE IN AFFITTO. L. 21/2001	0,00	0,00	0,00
	PREVISIONE DEFINITIVA Esercizio Precedente:	0,00		
	Cap.Spese CONNESSI: 411197			
	CAP.2057055 INTERVENTI DI CUI ALL'ART. 1 COMMA LETTERE B), C), D), ED E) DEL PIANO NAZIONALE DI EDILIZIA ABITATIVA ALLEGATO AL DPCM DEL 16/07/2009	14.978.654,12	0,00	14.978.654,12
	PREVISIONE DEFINITIVA Esercizio Precedente:	0,00		
	Cap. Residui: 2057055. 2012	14.978.654,12		
	Totale	14.978.654,12		
	Cap.Spese CONNESSI: 411155			
	CAP.2057460 INTERVENTI DI CUI ALL'ART. 1, COMMA 1, LETTERA F) DEL PIANO NAZIONALE DI EDILIZIA ABITATIVA ALLEGATO AL D.P.C.M. DEL 16.7.2009	0,00	0,00	0,00
	PREVISIONE DEFINITIVA Esercizio Precedente:	0,00		
	Cap.Spese CONNESSI: 411160			
4.3.9	TOTALE ASSEGNAZIONI PER INTERVENTI DI EDILIZIA AGEVOLATA	27.098.702,95	0,00	27.098.702,95
U.P.B.	4.3.10 ASSEGNAZIONI PER LA DIFESA DEL SUOLO			
	CAP.2032375 TRASFERIMENTO DALLO STATO DEI FONDI PER INTERVENTI DELL'UFFICIO IDROGRAFICO E MAREOGRAFICO DI BARI, ART.92 COMMA 4 D.LGS 112/98	0,00	0,00	0,00
	PREVISIONE DEFINITIVA Esercizio Precedente:	0,00		
	Cap.Spese CONNESSI: 611020			



REGIONE PUGLIA
SERVIZIO BILANCIO E RAGIONERIA
BILANCIO DI PREVISIONE
 ESERCIZIO FINANZIARIO 2014

ALLEGATO 02

PARTE ENTRATE - RIPARTIZIONE DELLE U.P.B. PER CAPITOLO

ENTRATE .	DESCRIZIONE	RESIDUI PRESUNTI	PREVISIONI DI COMPETENZA	PREVISIONI DI CASSA
	CAP.2032610 ASSEGNAZIONE FONDI STATALI PER ATTUAZIONE SCHEMI PREVISIONALI E PROGRAMMATI EX LEGGE 183/89 E 253/90 IN MATERIA DI DIFESA DEL SUOLO BACINI REGIONALI E INTERREGIONALI	0,00	0,00	0,00
	PREVISIONE DEFINITIVA Esercizio Precedente:	0,00		
	Cap.Spese CONNESSI: 621110 621120			
	CAP.2032611 ASSEGNAZIONI STATALI AI SENSI DELLA L. N. 183/89 E DEL D.P.R. N. 331/2001 FINALIZZATE ALLE ATTIVITA' DI STUDI, INDAGINI E RICERCHE PER LA DIFESA DEL SUOLO E PER L'ASSETTO IDROGEOLOGICO.	0,00	0,00	0,00
	PREVISIONE DEFINITIVA Esercizio Precedente:	0,00		
	CAP.2032612 ASSEGNAZIONI FONDI STATALI L. 500/92 PER L'ATTUAZIONE DEGLI SCHEMI PREVISIONALI E PROGRAMMATI EX L. 183/89 E 253/90 IN MATERIA DI DIFESA SUOLO-BACINI REGIONALI E INTERREGIONALI.	0,00	0,00	0,00
	PREVISIONE DEFINITIVA Esercizio Precedente:	0,00		
	CAP.2032613 ASSEGNAZIONE FONDI STATALI L.537/93 TAB. C PER ATTUAZIONE SCHEMI PREVISIONALI E PROGRAMMATI EX L.183/89 E 253/90 IN MATERIA DI DIFESA DEL SUOLO - BACINI REGIONALE E INTERREGIONALI. PROGR. 1996 BIS	0,00	0,00	0,00
	PREVISIONE DEFINITIVA Esercizio Precedente:	0,00		
	CAP.2032614 ASSEGNAZIONE FONDI PER ATTUAZIONE ATTIVITA' PERIMETRAZIONE AREE A RISCHIO IDROGEOLOGICO D.L.11.6.98 N.180 CONVERTITO IN LEGGE 3.8.98 N.267 ART.8 COMMA 1 BACINI INTERREGIONALI E REGIONALI	0,00	0,00	0,00
	PREVISIONE DEFINITIVA Esercizio Precedente:	0,00		
	CAP.2032615 ASSEGNAZIONE FONDI STATALI PER ATTUAZIONE ATTIVITA' PERIMETRAZIONE AREE A RISCHIO IDROGEOLOGICO D.L.11.6.98 N.180 CONVERTITO IN LEGGE 3.8.98 N.267 ART.8 COMMA 2 BACINI INTERREGIONALI E REGIONALI	0,00	0,00	0,00
	PREVISIONE DEFINITIVA Esercizio Precedente:	0,00		
	Cap.Spese CONNESSI: 621115			



REGIONE PUGLIA
SERVIZIO BILANCIO E RAGIONERIA
BILANCIO DI PREVISIONE
ESERCIZIO FINANZIARIO 2014

ALLEGATO 02

PARTE ENTRATE - RIPARTIZIONE DELLE U.P.B. PER CAPITOLO

ENTRATE .	DESCRIZIONE	RESIDUI PRESUNTI	PREVISIONI DI COMPETENZA	PREVISIONI DI CASSA
	CAP.2032617 ASSEGNAZIONE FONDI PER PROGETTI STRATEGICI - DPR N.331 DEL 9/05/2001	0,00	0,00	0,00
	PREVISIONE DEFINITIVA Esercizio Precedente:	0,00		
	Cap.Spese CONNESSI: 621117			
	CAP.2032618 ASSEGNAZIONE DI FONDI STATALI PER INTERVENTI DIFESA SUOLO AREE DEPRESSE L.35/97 DELIBERA CIPE 29/08/1997 INTERVENTO PILOTA CONSOLIDAMENTO CANOSA DI PUGLIA	0,00	0,00	0,00
	PREVISIONE DEFINITIVA Esercizio Precedente:	0,00		
	Cap.Spese CONNESSI: 621118			
	CAP.2032622 D.L.VO 112/1998 - RISORSE STATALI PER L'ESERCIZIO DELLE FUNZIONI TRASFERITE IN MATERIA DI OPERE MARITTIME.	0,00	0,00	0,00
	PREVISIONE DEFINITIVA Esercizio Precedente:	0,00		
	Cap.Spese CONNESSI: 611022			
	CAP.2032624 RISORSE STATALI DESTINATE A SPESE DI INTERVENTO PER LA DIFESA DEL SUOLO. D.LGS 112/98.	0,00	0,00	0,00
	PREVISIONE DEFINITIVA Esercizio Precedente:	6.904,52		
	Cap.Spese CONNESSI: 621134			
	CAP.2032626 ASSEGNAZIONE FONDI STATALI DA TRASFERIRE AI COMUNI PER INTERVENTI IN MATERIA DI DIFESA DEL SUOLO - DISSESTI IDROGEOLOGICI - D.P.R. 331 DEL 9/05/2001 - BACINO REGIONALE E BACINI INTERREGIONALI.	0,00	0,00	0,00
	PREVISIONE DEFINITIVA Esercizio Precedente:	770,63		
	Cap.Spese CONNESSI: 621136			
	CAP.2032629 ASSEGNAZIONE DI FONDI STATALI PER L'ATTUAZIONE DEL PROGRAMMA STRATEGICO NAZIONALE. LEGGE 24/12/2007 N. 45	0,00	0,00	0,00
	PREVISIONE DEFINITIVA Esercizio Precedente:	0,00		
	Cap.Spese CONNESSI: 621160			



REGIONE PUGLIA
SERVIZIO BILANCIO E RAGIONERIA
BILANCIO DI PREVISIONE
 ESERCIZIO FINANZIARIO 2014

ALLEGATO 02

PARTE ENTRATE - RIPARTIZIONE DELLE U.P.B. PER CAPITOLO

ENTRATE .	DESCRIZIONE	RESIDUI PRESUNTI	PREVISIONI DI COMPETENZA	PREVISIONI DI CASSA
	CAP.2032630 L. 179/2002 - ART 16. PROGRAMMA STRALCIO DI INTERVENTI URGENTI PER IL RIASSETTO TERRITORIALE DELLE AREE A RISCHIO IDROGEOLOGICO	0,00	0,00	0,00
	PREVISIONE DEFINITIVA Esercizio Precedente:	0,00		
	Cap.Spese CONNESSI: 621140			
	CAP.2032632 ASSEGNAZIONE FONDI STATALI PER LA REALIZZAZIONE DI UN PROGRAMMA DI INTERVENTI DI MESSA IN SICUREZZA DEL TERRITORIO NAZIONALE DAL DISSESTO IDROGEOLOGICO. ART. 32, COMMA 10 DEL DL 30 SETTEMBRE 2003 N. 269.	0,00	0,00	0,00
	PREVISIONE DEFINITIVA Esercizio Precedente:	0,00		
	Cap.Spese CONNESSI: 621132			
4.3.10	TOTALE ASSEGNAZIONI PER LA DIFESA DEL SUOLO	0,00	0,00	0,00
U.P.B.	4.3.11 ASSEGNAZIONI PER SMALTIMENTO RIFIUTI			
	CAP.4311000 SOMME RELATIVE ALL'ATTUAZIONE DEL PROTOCOLLO D'INTESA 26 LUGLIO 2012 PER L'ATTUAZIONE DEGLI INTERVENTI URGENTI NEL SIN DI TARANTO	0,00	0,00	0,00
	PREVISIONE DEFINITIVA Esercizio Precedente:	0,00		
4.3.11	TOTALE ASSEGNAZIONI PER SMALTIMENTO RIFIUTI	0,00	0,00	0,00
U.P.B.	4.3.12 ASSEGNAZIONI PER INTERVENTI DI DEPURAZIONE E DISINQUINAMENTO			
	CAP.2032335 ASSEGNAZIONI STATALI A VALERE SULLA LEGGE N.135 DEL 23/5/97 PER REALIZZAZIONE SISTEMI DI COLLETTAMENTO E DEPURAZIONE DELLE ACQUE.	3.504.461,77	0,00	3.504.461,77
	PREVISIONE DEFINITIVA Esercizio Precedente:	0,00		
	Cap. Residui: 2032335. 1999	1.524.442,78		
	2000	1.980.018,99		
	Totale	3.504.461,77		
	Cap.Spese CONNESSI: 621066			



REGIONE PUGLIA
SERVIZIO BILANCIO E RAGIONERIA
BILANCIO DI PREVISIONE
ESERCIZIO FINANZIARIO 2014

ALLEGATO 02

PARTE ENTRATE - RIPARTIZIONE DELLE U.P.B. PER CAPITOLO

ENTRATE .	DESCRIZIONE	RESIDUI PRESUNTI	PREVISIONI DI COMPETENZA	PREVISIONI DI CASSA
	CAP.2032336 TRASFERIMENTO DAL MINISTERO DELL'AMBIENTE E DELLA TUTELA DEL TERRITORIO PER MONITORAGGIO E STUDIO IN MATERIA DI TUTELA DELLE ACQUE DALL'INQUINAMENTO DI CUI ALL'ART. 170, C. 9 DEL D.LGS. N. 152/06 - PREVISIONE DEFINITIVA Esercizio Precedente: 0,00 Cap.Spese CONNESSI: 621000	0,00	0,00	0,00
4.3.12	TOTALE ASSEGNAZIONI PER INTERVENTI DI DEPURAZIONE E DISINQUINAMENTO	3.504.461,77	0,00	3.504.461,77
U.P.B.	4.3.13 ASSEGNAZIONI PER LA TUTELA AMBIENTALE			
	CAP.2032391 TRASFERIMENTO RISORSE EX DELIBERAZIONI CIPE N. 4/99 E 142/99 DESTINATE ALLE ALLE INFRASTRUTTURE ED IN PARTICOLARE ALLA BONIFICA E MESSA IN SICUREZZA DELL'AREA EX FIBRONIT DI BARI. PREVISIONE DEFINITIVA Esercizio Precedente: 0,00 Cap.Spese CONNESSI: 581005	0,00	0,00	0,00
	CAP.2032398 TRASFERIMENTI DIRETTI DALLA CEE - QUOTA FESR - PER ATTUAZIONE INIZIATIVE COMUNITARIE PER TUTELA AMBIENTE E SVILUPPO SOCIO ECONOMICO - ENVIREG - REG.COM.2052/88 - COMUNICAZIONE 90/C 115/03 G.U. CEE 9.5.90 PREVISIONE DEFINITIVA Esercizio Precedente: 0,00	0,00	0,00	0,00
	CAP.2032405 ASSEGNAZIONI STATALI PER INVESTIMENTO IN ATTUAZIONE DEL DECRETO L.VO 112/98 IN MATERIA DI TUTELA AMBIENTALE. PREVISIONE DEFINITIVA Esercizio Precedente: 0,00 Cap.Spese CONNESSI: 611066 611067	0,00	0,00	0,00



REGIONE PUGLIA
SERVIZIO BILANCIO E RAGIONERIA
BILANCIO DI PREVISIONE
ESERCIZIO FINANZIARIO 2014

ALLEGATO 02

PARTE ENTRATE - RIPARTIZIONE DELLE U.P.B. PER CAPITOLO

ENTRATE .	DESCRIZIONE	RESIDUI PRESUNTI	PREVISIONI DI COMPETENZA	PREVISIONI DI CASSA
	CAP.2046500 ASSEGNAZIONE STATALE RELATIVA ALL'ATTUAZIONE DEGLI INTERVENTI DI CUI AL DPR 23/4/98 AREE A RISCHIO DI CRISI AMBIENTALE DI BRINDISI E TARANTO.	1.084.559,49	0,00	1.084.559,49
	PREVISIONE DEFINITIVA Esercizio Precedente:		0,00	
	Cap. Residui: 2046500. 2000	1.084.559,49		
	Totale	1.084.559,49		
	Cap.Spese CONNESSI: 611075			
	CAP.2047035 SOMME RELATIVE ALL'ATTUAZIONE DELL'ACCORDO DI PROGRAMMA CONCERNENTE IL SIN DI BRINDISI E PER L'ATTUAZIONE DEGLI INTERVENTI DI MESSA IN SICUREZZA E BONIFICA DELLE AREE COMPRESSE NEI SITI DI INTERESSE NAZIONALE DI TARANTO, MANFREDONIA E BARI-FIBRONIT EX D.M.	0,00	0,00	0,00
	PREVISIONE DEFINITIVA Esercizio Precedente:		0,00	
	Cap.Spese CONNESSI: 611110			
	CAP.2055326 ANNUALIT@ QUINDICENNALE PER IL COFINANZIAMENTO STATALE PER INVESTIMENTI FINALIZZATI ALLA PROMOZIONE DELLE MOBILIT@ CICLISTICA (L.N. 366/1998)	0,00	66.454,00	66.454,00
	PREVISIONE DEFINITIVA Esercizio Precedente:		66.454,00	
	Cap.Spese CONNESSI: 592060 592061			
4.3.13	TOTALE ASSEGNAZIONI PER LA TUTELA AMBIENTALE	1.084.559,49	66.454,00	1.151.013,49
U.P.B.	4.3.14 ASSEGNAZIONI NEL CAMPO ENERGETICO			
	CAP.2033210 TRASFERIMENTI STATALI PER COFINANZIAMENTO 10 E 20 SOTTOPROGRAMMA MINISTERO DELL'AMBIENTE TETTI FOTOVOLTAICI E SOLARE-TERMICO	0,00	0,00	0,00
	PREVISIONE DEFINITIVA Esercizio Precedente:		0,00	
	Cap.Spese CONNESSI: 635010			



REGIONE PUGLIA
SERVIZIO BILANCIO E RAGIONERIA
BILANCIO DI PREVISIONE
ESERCIZIO FINANZIARIO 2014

ALLEGATO 02

PARTE ENTRATE - RIPARTIZIONE DELLE U.P.B. PER CAPITOLO

ENTRATE .	DESCRIZIONE	RESIDUI PRESUNTI	PREVISIONI DI COMPETENZA	PREVISIONI DI CASSA
	CAP.2057450 CONTRIBUZIONE FINANZIARIA DELLO STATO AL PROGRAMMA NAZIONALE DENOMINATO CONTRATTO DI QUARTIERE II - DM 30/12/2002 - L. 21/2001 -	0,01	0,00	0,01
	PREVISIONE DEFINITIVA Esercizio Precedente:			1.364.758,02
	Cap. Residui: 2057450. 2013	0,01		
	Totale	0,01		
	Cap.Spese CONNESSI: 411012			
4.3.14	TOTALE ASSEGNAZIONI NEL CAMPO ENERGETICO	0,01	0,00	0,01
U.P.B.	4.3.15 ASSEGNAZIONI NEL CAMPO DEI LAVORI PUBBLICI			
	CAP.2032625 RISORSE STATALI IN CONTO CAPITALE TRASFERITE A SEGUITO DELLA SOPPRESSIONE DEL SERVIZIO ESCAVAZIONE PORTI - D.LVO 112/98 .	0,00	0,00	0,00
	PREVISIONE DEFINITIVA Esercizio Precedente:			0,00
	Cap.Spese CONNESSI: 621133			
	CAP.2039625 TRASFERIMENTO FONDI STATALI PER L'EDILIZIA SCOLASTICA AI SENSI DEL COMMA 625, ART. 1, L.296/2006.	0,00	0,00	0,00
	PREVISIONE DEFINITIVA Esercizio Precedente:			0,00
	Cap.Spese CONNESSI: 916060			
	CAP.2051015 TRASFERIMENTO STATALE PER PROSECUZIONE LAVORI DI COSTRUZIONE DELLA DIGA FRANGIFLUTTI DEL PORTO DI MOLFETTA. L. 428/2001	0,00	0,00	0,00
	PREVISIONE DEFINITIVA Esercizio Precedente:			0,00
	Cap.Spese CONNESSI: 522015			
	CAP.2058760 L.471/94 ART. 4 E L. 265/95 ART. 1 -INTERVENTI IN FAVORE DELLE ZONE ALLUVIONATE NEI MESI DI SETTEMBRE- DICEMBRE 1993.	0,00	0,00	0,00
	PREVISIONE DEFINITIVA Esercizio Precedente:			0,00
	Cap.Spese CONNESSI: 521029			



REGIONE PUGLIA
SERVIZIO BILANCIO E RAGIONERIA
BILANCIO DI PREVISIONE
 ESERCIZIO FINANZIARIO 2014

ALLEGATO 02

PARTE ENTRATE - RIPARTIZIONE DELLE U.P.B. PER CAPITOLO

ENTRATE .	DESCRIZIONE	RESIDUI PRESUNTI	PREVISIONI DI COMPETENZA	PREVISIONI DI CASSA
	CAP.2059910 ASSEGNAZIONI STATALI IN C/CAPITALE PER L'ESERCIZIO DI FUNZIONI DELEGATE IN MATERIA DI ELIMINAZIONE DELLE BARRIERE ARCHITETTONICHE (L.13/89 ARTT.10 E 11) PREVISIONE DEFINITIVA Esercizio Precedente: 0,00	0,00	0,00	0,00
	CAP.2059912 RISORSE STATALI IN CONTO CAPITALE DESTINATE ALLA VIABILITA'. D.M. TESORO BILANCIO E P.E. N.0044924 DEL 6/5/2001. PREVISIONE DEFINITIVA Esercizio Precedente: 0,00 Cap.Spese CONNESSI: 512047	0,00	0,00	0,00
	CAP.2059914 RISORSE STATALI DESTINATE AL PIANO STRAORDINARIO DI INTERVENTI ALLA VIABILITA'. D.M. TESORO BILANCIO E P.E. N.0044924 DEL 6/5/2001. PREVISIONE DEFINITIVA Esercizio Precedente: 0,00 Cap.Spese CONNESSI: 512048	0,00	0,00	0,00
	CAP.2059925 TRASFERIMENTO STATALE PER COMPLETAMENTO LAVORI DI CONSOLIDAMENTO E RIPRISTINO DELL'EX CONVENTO DELLA CONSOLAZIONE IN DELICETO DANNEGGIATO DAGLI EVENTI SISMICI DEL NOVEMBRE 1980 E FEBBRAIO 1981 PREVISIONE DEFINITIVA Esercizio Precedente: 0,00 Cap.Spese CONNESSI: 511039	0,00	0,00	0,00
4.3.15	TOTALE ASSEGNAZIONI NEL CAMPO DEI LAVORI PUBBLICI	0,00	0,00	0,00
U.P.B.	4.3.16 ASSEGNAZIONI PER INVESTIMENTI NEL SETTORE TRASPORTI			
	CAP.2053433 TRASFERIMENTI DELLO STATO PER FINANZIAMENTI DI ITINERARI CICLO PEDONALI. - (L. 208/97) PREVISIONE DEFINITIVA Esercizio Precedente: 0,00 Cap.Spese CONNESSI: 522065	0,00	0,00	0,00



REGIONE PUGLIA
SERVIZIO BILANCIO E RAGIONERIA
BILANCIO DI PREVISIONE
 ESERCIZIO FINANZIARIO 2014

ALLEGATO 02

PARTE ENTRATE - RIPARTIZIONE DELLE U.P.B. PER CAPITOLO

ENTRATE .	DESCRIZIONE	RESIDUI PRESUNTI	PREVISIONI DI COMPETENZA	PREVISIONI DI CASSA
	CAP.2054800 LEGGE 296/2006 (FINANZIARIA 2007) COMPLETAMENTO DELLA RETE NAZIONALE DEGLI INTERPORTI - INTERPORTO REGIONALE DELLA PUGLIA.	0,00	0,00	0,00
	PREVISIONE DEFINITIVA Esercizio Precedente:	0,00		
	Cap.Spese CONNESSI: 554020			
	CAP.2055005 PON 'RETE E MOBILITA' 2007-2013' LINEA DI INTERVENTO 1.2.2. SVILUPPO DI INFRASTRUTTURE NODALI FINALIZZATE ALLA INTERMODALITA' DELLE MERCI - INTERPORTO REGIONALE DELLA PUGLIA.	14.138.000,00	0,00	14.138.000,00
	PREVISIONE DEFINITIVA Esercizio Precedente:	0,00		
	Cap. Residui: 2055005. 2010	14.138.000,00		
	Totale	14.138.000,00		
	Cap.Spese CONNESSI: 554030			
	CAP.2055200 ASSEGNAZIONE STATALE SU FONDO NAZIONALE TRASPORTI PER SPESE DI INVESTIMENTO. (ART.11 LEGGE 10.4.81, N.151)	0,00	0,00	0,00
	PREVISIONE DEFINITIVA Esercizio Precedente:	0,00		
	Cap.Spese CONNESSI: 552025			
	CAP.2055205 L. 144/99 - ASSEGNAZIONE DI FONDI STATALI IN CONTO CAPITALE PER I PROGRAMMI DI ATTUAZIONE DEL PIANO NAZIONALE DELLA SICUREZZA STRADALE.	15.991.093,54	7.700.000,00	23.691.093,54
	PREVISIONE DEFINITIVA Esercizio Precedente:	8.000.000,00		
	Cap. Residui: 2055205. 2011	15.991.093,54		
	Totale	15.991.093,54		
	Cap.Spese CONNESSI: 551055			



REGIONE PUGLIA
SERVIZIO BILANCIO E RAGIONERIA
BILANCIO DI PREVISIONE
ESERCIZIO FINANZIARIO 2014

ALLEGATO 02

PARTE ENTRATE - RIPARTIZIONE DELLE U.P.B. PER CAPITOLO

ENTRATE .	DESCRIZIONE	RESIDUI PRESUNTI	PREVISIONI DI COMPETENZA	PREVISIONI DI CASSA
	<p>CAP.2055208 TRASFERIMENTI DALLO STATO PER INTERVENTI INFRASTRUTTURALI PER LA MOBILITA' DEL POLO FIERISTICO DELLA FIERA DI FOGGIA - L. 350/2003 ART. 4, C.180, L. 311/04 ART. 1, C.459, L. 266/2005 ART. 1, C.92, L. 244/07, ART. 2, C.261, L. 2/2009 ART. 18, C.4 TER.</p> <p>PREVISIONE DEFINITIVA Esercizio Precedente: 27.750.000,00</p> <p>Cap.Spese CONNESSI: 552065</p>	0,00	0,00	0,00
	<p>CAP.2055210 COPERTURA DEL MAGGIOR FABBISOGNO DI RISORSE PER L'ESERCIZIO 2001 RELATIVO ALLE FUNZIONI E COMPITI CONFERITI AI SENSI DEGLI ARTT. 8 E 12 DEL D.LGS. 422/97 IN MATERIA DI TRASPORTO PUBBLICO LOCALE - DPCM 3.8.2007.</p> <p>PREVISIONE DEFINITIVA Esercizio Precedente: 0,00</p> <p>Cap.Spese CONNESSI: 552057</p>	0,00	0,00	0,00
	<p>CAP.2055212 TRASFERIMENTO DELLO STATO DELLE RISORSE PER LA PROMOZIONE ED IL SOSTEGNO DELLO SVILUPPO DEL TRASPORTO LOCALE - LEGGE N. 244/2007.</p> <p>PREVISIONE DEFINITIVA Esercizio Precedente: 0,00</p> <p>Cap. Residui: 2055212. 2008 11.812.714,00</p> <p style="text-align: right;">Totale 11.812.714,00</p> <p>Cap.Spese CONNESSI: 551046</p>	11.812.714,00	0,00	11.812.714,00
	<p>CAP.2055215 TRASFERIMENTI STATALI DESTINATI AGLI INTERVENTI FINANZIARI PER L'ESERCIZIO DEI SERVIZI FERROVIARI E METROPOLITANI IN ATTUAZIONE DELL'ART. 9 D.L.VO 422/97 E ART. 4, COMMA 2 L.R. 18/02 -</p> <p>PREVISIONE DEFINITIVA Esercizio Precedente: 0,00</p> <p>Cap.Spese CONNESSI: 552006</p>	0,00	0,00	0,00



REGIONE PUGLIA
SERVIZIO BILANCIO E RAGIONERIA
BILANCIO DI PREVISIONE
ESERCIZIO FINANZIARIO 2014

ALLEGATO 02

PARTE ENTRATE - RIPARTIZIONE DELLE U.P.B. PER CAPITOLO

ENTRATE .	DESCRIZIONE	RESIDUI PRESUNTI	PREVISIONI DI COMPETENZA	PREVISIONI DI CASSA
	CAP.2055299 INTERVENTI PER GLI ESERCIZI DEI SERVIZI FERROVIARI E METROPOLITANI A COMPENSAZIONE DEI CONTRATTI DI SERVIZIO (ART.9 D.L.NO 422/97 E ART. 4 COMMA 2 L.R. N. 18/02) .	1.955.603,36	0,00	1.955.603,36
	PREVISIONE DEFINITIVA Esercizio Precedente:		0,00	
	Cap. Residui: 2055299. 2010	1.955.603,36		
	Totale	1.955.603,36		
	Cap.Spese CONNESSI: 552006			
	CAP.2055303 TRASFERIMENTI STATALI A TITOLO DI FONDO COMUNE PER RINNOVO IMPIANTI FISSI E MATERIALE ROTABILE DELLE FERROVIE CONCESSE ALL'INDUSTRIA PRIVATA E DELLE FERROVIE EX GESTIONI COMMISSARIALI GOVERNATIVE (ART.8, COMMA 3, ACCORDO DI PROGRAMMA DPCM 16.11.2000 L	0,00	0,00	0,00
	PREVISIONE DEFINITIVA Esercizio Precedente:		0,00	
	Cap.Spese CONNESSI: 552033			
	CAP.2055304 FONDO PER IL FINANZIAMENTO DEL TRASPORTO PUBBLICO LOCALE, ANCHE FERROVIARIO - CO. 3, ART.3, D.L. 98/2011 E CO.3, ART. 30 D.L. 201/2011-.	0,00	0,00	0,00
	PREVISIONE DEFINITIVA Esercizio Precedente:		0,00	
	Cap.Spese CONNESSI: 552006			
	CAP.2055307 TRASFERIMENTI DALLO STATO PER INTERVENTI INFRASTRUTTURALI PER LA MOBILITA' DEL POLO FIERISTICO DELLA FIERA DEL LEVANTE - L. 448/2001, ART. 45, C.3, L. 311/04 ART. 1, C.459, L. 266/2005 ART. 1, C.92, L. 244/07, ART. 2, C.261, L. 2/2009 ART. 18, C.4 TER.	0,00	0,00	0,00
	PREVISIONE DEFINITIVA Esercizio Precedente:		30.628.181,00	
	Cap.Spese CONNESSI: 552060			



REGIONE PUGLIA
SERVIZIO BILANCIO E RAGIONERIA
BILANCIO DI PREVISIONE
 ESERCIZIO FINANZIARIO 2014

ALLEGATO 02

PARTE ENTRATE - RIPARTIZIONE DELLE U.P.B. PER CAPITOLO

ENTRATE .	DESCRIZIONE	RESIDUI PRESUNTI	PREVISIONI DI COMPETENZA	PREVISIONI DI CASSA
	CAP.2055309 CONTRIBUTI PER INVESTIMENTI ALLE AZIENDE ESERCENTI TRASPORTO PUBBLICO LOCALE PER LE FINALITA' DI CUI ALL'ART. 1, COMMA 1031 LEGGE 296/2006	1.248.221,48	0,00	1.248.221,48
	PREVISIONE DEFINITIVA Esercizio Precedente:		0,00	
	Cap. Residui: 2055309. 2008	1.248.221,48		
	Totale	1.248.221,48		
	Cap.Spesa CONNESSI: 551045			
	CAP.2055315 TRASFERIMENTI STATALI DESTINATI AGLI INTERVENTI FINANZIARI PER L'ESERCIZIO DEI SERVIZI FERROVIARI E METROPOLITANI IN ATTUAZIONE DELL'ART. 20 DEL D.L.VO 422/97 (ART. 4, COMMA 2/LETT.B, - L.R. 13/99)	0,00	0,00	0,00
	PREVISIONE DEFINITIVA Esercizio Precedente:		0,00	
	Cap.Spesa CONNESSI: 552013			
	CAP.2055316 TRASFERIMENTI STATALI DI ANNUALITA' PER PAGAMENTO ONERI DI AMMORTAMENTO MUTUI PER INVESTIMENTI NEL SETTORE T.P.R.L.--L. 194/98 ART. 2 COMMA 5--.	0,00	0,00	0,00
	PREVISIONE DEFINITIVA Esercizio Precedente:		0,00	
	CAP.2055324 TRASFERIMENTI STATALI VINCOLATI A INVESTIMENTI NEL SETTORE DELLE FERROVIE CONCESSE ALL'INDUSTRIA PRIVATA, PER IL RISANAMENTO TECNICO ECONOMICO DELLA RETE FERROVIARIA, DEGLI IMPIANTI E DEL MATERIALE ROTABILE: FERROTRAMVIARIA. (ART.8, COMMA 1, ACCORDO DI P	0,00	0,00	0,00
	PREVISIONE DEFINITIVA Esercizio Precedente:		0,00	



REGIONE PUGLIA
SERVIZIO BILANCIO E RAGIONERIA
BILANCIO DI PREVISIONE
ESERCIZIO FINANZIARIO 2014

ALLEGATO 02

PARTE ENTRATE - RIPARTIZIONE DELLE U.P.B. PER CAPITOLO

ENTRATE .	DESCRIZIONE	RESIDUI PRESUNTI	PREVISIONI DI COMPETENZA	PREVISIONI DI CASSA
	CAP.2055329 ASSEGNAZIONI STATALI IN CONTO CAPITALE DERIVANTI DA ACCORDO DI PROGRAMMA AI SENSI DELL'ART. 15 DEL D.L.VO N.422/97-IN ATTUAZIONE DI INVESTIMENTI NEL SETTORE DEI TRASPORTI-	128.618.054,66	0,00	128.618.054,66
	PREVISIONE DEFINITIVA Esercizio Precedente:	0,00		
	Cap. Residui:			
	2055329. 2003	24.942.806,08		
	2008	73.875.248,58		
	2011	29.800.000,00		
	Totale	128.618.054,66		
	Cap.Spese CONNESSI: 1142000			
	CAP.2055330 ASSEGNAZIONI STATALI DI CUI ALL'ART.13, COMMA 2, LEGGE 1/08/02 N. 166.	21.589,93	0,00	21.589,93
	PREVISIONE DEFINITIVA Esercizio Precedente:	0,00		
	Cap. Residui:			
	2055330. 2004	21.589,93		
	Totale	21.589,93		
	Cap.Spese CONNESSI: 552051			
	CAP.2055333 TRASFERIMENTI STATALI VINCOLATI PER INVESTIMENTI FINALIZZATI ALLA PROMOZIONE DELLA MOBILITA' CICLISTICA (L.N. 366/1998) DECRETO DIRIGENZIALE N. 5.418 DEL 3/11/2003.	0,00	0,00	0,00
	PREVISIONE DEFINITIVA Esercizio Precedente:	0,00		
	Cap.Spese CONNESSI: 552052			
	CAP.2055345 TRASFERIMENTI STATALI DI ANNUALITA' PER PAGAMENTO ONERI DI AMMORTAMENTO MUTUO QUATTORDICENNALE PER INVESTIMENTI NEL SETTORE DEL TRASPORTO PUBBLICO LOCALE (ART.4. CO.2, LETT. D, L.R.18/02 E L. N. 166/2002 ART. 13,CO.2 - DD.MM. MIN. TRASPORTI N.3730 E 3731 D	0,00	0,00	0,00
	PREVISIONE DEFINITIVA Esercizio Precedente:	0,00		



REGIONE PUGLIA
SERVIZIO BILANCIO E RAGIONERIA
BILANCIO DI PREVISIONE
ESERCIZIO FINANZIARIO 2014

ALLEGATO 02

PARTE ENTRATE - RIPARTIZIONE DELLE U.P.B. PER CAPITOLO

ENTRATE .	DESCRIZIONE	RESIDUI PRESUNTI	PREVISIONI DI COMPETENZA	PREVISIONI DI CASSA
	CAP.2155340 TRASFERIMENTI STATALI DI ANNUALIT@ PER PAGAMENTO ONERI DI AMMORTAMENTO MUTUO QUATTORDICENNALE PER INVESTIMENTI NEL SETTORE DEL TRASPORTO PUBBLICO LOCALE (ART.4. CO.2, LETT. D, L.R.18/02 E L. N. 166/2002 ART. 13,CO.2 - DD.MM. MIN. TRASPORTI N.3730 E 3731 D PREVISIONE DEFINITIVA Esercizio Precedente: 0,00 Cap. Residui: 2155340. 2006 1.984,80 Totale 1.984,80	1.984,80	0,00	1.984,80
	CAP.3065061 ECCEDEZZA DEL CONTRIBUTO STATALE EX ART.2 COMMA 2 L.S.N.194/98 DA UTILIZZARE PER IL MIGLIORAMENTO DEL TPRL PREVISIONE DEFINITIVA Esercizio Precedente: 0,00 Cap. Residui: 4316000. 2013 6.890.070,12 Totale 6.890.070,12	0,00	0,00	0,00
	CAP.4316000 TRASFERIMENTO DI RISORSE DA PARTE DELLO STATO AI SENSI DEL DVA_DEC-2011-0000735 DEL 19/12/2011 E DEL DVA _DEC-2012-0000544 DEL 24/10/2012 PER ACQUISIZIONE MATERIALE ROTABILE PER IL TPL PREVISIONE DEFINITIVA Esercizio Precedente: 0,00 Cap. Residui: 4316000. 2013 6.890.070,12 Totale 6.890.070,12	6.890.070,12	3.400.000,00	10.290.070,12
	CAP.4316100 ONERE PER IL MAGGIOR FABBISOGNO RELATIVO AGLI ANNI 2003-2007 PER L'ESERCIZIO DELLE FUNZIONI E COMPITI CONFERITI AI SENSI DELL'ART.8 E 12 DEL D.LGS.422/1997 IN MATERIA DI TRASPORTO PUBBLICO PREVISIONE DEFINITIVA Esercizio Precedente: 0,00 Cap. Residui: 4316000. 2013 6.890.070,12 Totale 6.890.070,12	0,00	0,00	0,00
4.3.16	TOTALE ASSEGNAZIONI PER INVESTIMENTI NEL SETTORE TRASPORTI	180.677.331,89	11.100.000,00	191.777.331,89
U.P.B.	4.3.17 ASSEGNAZIONI PER INVESTIMENTI IN CAMPO SANITARIO (F.S.N.)			



REGIONE PUGLIA
SERVIZIO BILANCIO E RAGIONERIA
BILANCIO DI PREVISIONE
ESERCIZIO FINANZIARIO 2014

ALLEGATO 02

PARTE ENTRATE - RIPARTIZIONE DELLE U.P.B. PER CAPITOLO

ENTRATE .	DESCRIZIONE	RESIDUI PRESUNTI	PREVISIONI DI COMPETENZA	PREVISIONI DI CASSA
	CAP.2035760 FINANZIAMENTO PROGRAMMI SPECIALI EX ART.12 C.2 LETT.B - D.L.VO N.502/92 E SUCCESSIVE MODIFICAZIONI ED INTEGRAZIONI.	801.204,19	0,00	801.204,19
	PREVISIONE DEFINITIVA Esercizio Precedente:			450.000,00
	Cap. Residui: 2035760. 2005			3.200,00
				2006 10.770,61
				2009 224.063,98
				2012 563.169,60
	Totale			801.204,19
	Cap.Spese CONNESSI: 751080			
	CAP.2035761 FINANZIAMENTO PROGRAMMI SPECIALI EX ART.12 E 13 BIS D.L.502/92 E SUCC.MOD.ED INTEGRAZIONI.	978,99	0,00	978,99
	PREVISIONE DEFINITIVA Esercizio Precedente:			0,00
	Cap. Residui: 2035761. 2005			978,99
	Totale			978,99
	Cap.Spese CONNESSI: 751090			
	CAP.2035762 FINANZIAMENTO PIANO STRAORDINARIO DI INTERVENTI PER RIQUALIFICAZIONE DELL'ASSISTENZA SANITARIA NEI GRANDI CENTRI URBANI (ART.71 L.448/98)	18.232.270,54	0,00	18.232.270,54
	PREVISIONE DEFINITIVA Esercizio Precedente:			0,00
	Cap. Residui: 2035762. 2004			4.985.674,14
				2007 3.417.586,72
				2012 9.829.009,68
	Totale			18.232.270,54
	Cap.Spese CONNESSI: 751095			



REGIONE PUGLIA
SERVIZIO BILANCIO E RAGIONERIA
BILANCIO DI PREVISIONE
 ESERCIZIO FINANZIARIO 2014

ALLEGATO 02

PARTE ENTRATE - RIPARTIZIONE DELLE U.P.B. PER CAPITOLO

ENTRATE .	DESCRIZIONE	RESIDUI PRESUNTI	PREVISIONI DI COMPETENZA	PREVISIONI DI CASSA
	CAP.2035771 ASSEGNAZIONE STATALE PROGRAMMA NAZIONALE PER LA REALIZZAZIONE DI STRUTTURE PER LE CURE PALLIATIVE. DM. DEL 28/09/99 E DM 4/05/2001	966.430,74	0,00	966.430,74
	PREVISIONE DEFINITIVA Esercizio Precedente:		0,00	
	Cap. Residui: 2035771. 2001	966.430,74		
	Totale	966.430,74		
	Cap.Spesa CONNESSI: 741071			
	CAP.2035797 TRASFERIMENTO STATALE PER L'ATTUAZIONE DEGLI OBIETTIVI DI CUI ALLA LEGGE 9/2012 PER LA REALIZZAZIONE SI STRUTTURE SANITARIE EXTRAOSPEDALIERE	0,00	0,00	0,00
	PREVISIONE DEFINITIVA Esercizio Precedente:		9.248.000,00	
	Cap.Spesa CONNESSI: 712057			
	CAP.2037010 ASSEGNAZIONI STATALI DELLE QUOTE VINCOLATE AL COFINANZIAMENTO DEI PROGETTI ATTUATIVI DEL PIANO SANITARIO NAZIONALE PER L'ANNO 2007	0,00	0,00	0,00
	PREVISIONE DEFINITIVA Esercizio Precedente:		0,00	
	Cap.Spesa CONNESSI: 742010			
	CAP.2038045 FINANZIAMENTO STATALE OBIETTIVI DI CARATTERE PRIORITARIO E DI RILIEVO NAZIONALE A NORMA DELL'ART. 1, COMMA 34 E 34 BIS DELLA L. 662/97.	0,00	0,00	0,00
	PREVISIONE DEFINITIVA Esercizio Precedente:		10.062.278,00	
	Cap.Spesa CONNESSI: 751060			
	CAP.2056202 FONDO SANITARIO - PARTE IN CONTO CAPITALE - L.S.833/78	0,00	0,00	0,00
	PREVISIONE DEFINITIVA Esercizio Precedente:		0,00	
	Cap.Spesa CONNESSI: 721020			



REGIONE PUGLIA
SERVIZIO BILANCIO E RAGIONERIA
BILANCIO DI PREVISIONE
 ESERCIZIO FINANZIARIO 2014

ALLEGATO 02

PARTE ENTRATE - RIPARTIZIONE DELLE U.P.B. PER CAPITOLO

ENTRATE .	DESCRIZIONE	RESIDUI PRESUNTI	PREVISIONI DI COMPETENZA	PREVISIONI DI CASSA
	CAP.5127214 EROGAZIONI STATALI PER PER INTERVENTI DI OPERE DI EDILIZIA SANITARIA ART. 20 L. 67/88 STRALCIO II FASE L. 449/98	506.157.239,78	0,00	506.157.239,78
	PREVISIONE DEFINITIVA Esercizio Precedente:		0,00	
	Cap. Residui:			
	5127214. 2000		8.432.655,46	
	2006		89.429.428,08	
	2007		40.608.509,55	
	2008		9.907.537,64	
	2009		357.779.109,05	
	Totale		506.157.239,78	
	Cap.Spese CONNESSI: 734031			
4.3.17	TOTALE ASSEGNAZIONI PER INVESTIMENTI IN CAMPO SANITARIO (F.S.N.)	526.158.124,24	0,00	526.158.124,24
U.P.B.	4.3.19	ASSEGNAZIONI IN MATERIA DI FUNZIONI COLLEGATE ALLA CESSAZIONE DELL'INTERVENTO STRAORDINARIO DEL MEZZOGIORNO		
	CAP.2051020 ASSEGNAZIONI STATALI PER REALIZZAZIONE OPERE VALORIZZAZIONE AMBIENTALE TURISTICO CULTURALE DI ACAYA, CESINE, LAGHI ALIMINI. PROGRAMMA TRIENNALE DI SVILUPPO III P.A.A. DEL CIPE 29.3.90 G.U.34 DEL 14.5.90 - (L.64/86)	0,00	0,00	0,00
	PREVISIONE DEFINITIVA Esercizio Precedente:			0,00
	Cap.Spese CONNESSI: 522085			
	CAP.2053405 TRASFERIMENTI DI RISORSE RIVENIENTI DA CONVENZIONI EX AGENSUD DPCM 12/09/2000.	0,00	0,00	0,00
	PREVISIONE DEFINITIVA Esercizio Precedente:			40.892.512,08
	Cap.Spese CONNESSI: 1081043			



REGIONE PUGLIA
SERVIZIO BILANCIO E RAGIONERIA
BILANCIO DI PREVISIONE
 ESERCIZIO FINANZIARIO 2014

ALLEGATO 02

PARTE ENTRATE - RIPARTIZIONE DELLE U.P.B. PER CAPITOLO

ENTRATE .	DESCRIZIONE	RESIDUI PRESUNTI	PREVISIONI DI COMPETENZA	PREVISIONI DI CASSA
	CAP.2053409 PROGRAMMA REGIONALE DI SVILUPPO - II P.A.A. - QUOTA PARTE PER IL FINANZIAMENTO: CORPI IDRICI, IMPIANTI IRRIGUI, INFRASTRUTTURE A CURA ENTI LOCALI, INTERVENTI SETTORE AGRO-ALIMENTARE E MAGGIORE SPESA NON COPERTA DAL I P.A.A. (DEL.CIPE 3/8/88 - L.64/86)	0,00	0,00	0,00
	PREVISIONE DEFINITIVA Esercizio Precedente:	0,00		
	Cap.Spesa CONNESSI: 1081020			
	CAP.2053416 ASSEGNAZIONE FONDI PER INTERVENTI RELATIVI AD AREE INTERNE. AZIONI ORGANICHE 6.3 DEL II P.A.A. DEL PROGRAMMA REGIONALE DI SVILUPPO. DEL. CIPE 3.8.88 (L.64/86)	0,00	0,00	0,00
	PREVISIONE DEFINITIVA Esercizio Precedente:	0,00		
	CAP.2059104 ASSEGNAZIONE FONDI PER INTERVENTI NELLE AREE INTERNE. AZIONI ORGANICHE 6.3 - III P.A.A. PROGRAMMI REGIONALI DI SVILUPPO - L.S. 65/86 - DEL.CIPE 21.12.89.	0,00	0,00	0,00
	PREVISIONE DEFINITIVA Esercizio Precedente:	0,00		
	Cap.Spesa CONNESSI: 1082020			
	CAP.2059500 ASSEGNAZIONE DI FONDI DALLO STATO PER LA REALIZZAZIONE DEL PARCO REGIONALE ATTREZZATO PORTO SELVAGGIO - ART.12 LEGGE 887/84. (FIO 1985)	0,00	0,00	0,00
	PREVISIONE DEFINITIVA Esercizio Precedente:	0,00		
	Cap.Spesa CONNESSI: 521034			
	CAP.2059922 QUOTA PARTE ASSEGNAZIONE TERZO P.A.A. PROGRAMMA REGIONALE DI SVILUPPO PER PARTECIPAZIONE FINANZIARIA DELLA REGIONE PROTOCOLLO D'INTESA PER RIASSETTO TERRITORIALE DELLA PROVINCIA DI TARANTO (ART.44 T.U.L.M. - L.N.64/86 - DELIBERA CIPE DEL 19/10/93	0,00	0,00	0,00
	PREVISIONE DEFINITIVA Esercizio Precedente:	0,00		
4.3.19	TOTALE ASSEGNAZIONI IN MATERIA DI FUNZIONI COLLEGATE ALLA CESSAZIONE DELL'INTERVENTO STRAORDINARIO DEL MEZZOGIORNO	0,00	0,00	0,00
U.P.B.	4.3.20 ASSEGNAZIONI PER GLI INTERVENTI PREVISTI DAL QUADRO COMUNITARIO DI SOSTEGNO			



REGIONE PUGLIA
SERVIZIO BILANCIO E RAGIONERIA
BILANCIO DI PREVISIONE
ESERCIZIO FINANZIARIO 2014

ALLEGATO 02

PARTE ENTRATE - RIPARTIZIONE DELLE U.P.B. PER CAPITOLO

ENTRATE .	DESCRIZIONE				RESIDUI PRESUNTI	PREVISIONI DI COMPETENZA	PREVISIONI DI CASSA
	CAP.2053432 COFINANZIAMENTO UE - FESR PER L'ATTUAZIONE DEL P.O.R. 2000-2006. OBIETTIVO 1 DECISIONE DELLA COMMISSIONE UE C(2000) 2349 DEL 08.08.2000 (REG.CEE N.1260/99)				203.086,08	0,00	203.086,08
	PREVISIONE DEFINITIVA Esercizio Precedente:				1.730.473,03		
	Cap. Residui:	2053432.	2009		203.086,08		
			Totale		203.086,08		
	Cap.Spese CONNESSI:	285000	1085000	1091101	1091103		
		1091105	1091106	1091108	1091109		
		1091201	1091313	1091401	1091402		
		1091414	1091415	1091416	1091417		
		1091418	1091419	1091501	1091502		
		1091601	1091602	1091603	1091605		
		1091700					
	CAP.2053441 COFINANZIAMENTO UE - FEOGA PER L'ATTUAZIONE DEL P.O.R. 2000-2006. OBIETTIVO 1. DECISIONE DELLA COMMISSIONE U.E. (2000) 2349 DELL'8.8.2000 (REG. CEE N. 1260/99).				92.334.513,03	0,00	92.334.513,03
	PREVISIONE DEFINITIVA Esercizio Precedente:				967.912,31		
	Cap. Residui:	2053441.	2006		16.767.889,62		
			2009		11.072.292,29		
			2010		44.349.328,06		
			2012		20.145.003,06		
			Totale		92.334.513,03		
	Cap.Spese CONNESSI:	1092102	1092104	1092107	1092202		
		1092403	1092404	1092405	1092406		
		1092407	1092408	1092409	1092410		
		1092411	1092421	1092422	1092423		



REGIONE PUGLIA
SERVIZIO BILANCIO E RAGIONERIA
BILANCIO DI PREVISIONE
ESERCIZIO FINANZIARIO 2014

ALLEGATO 02

PARTE ENTRATE - RIPARTIZIONE DELLE U.P.B. PER CAPITOLO

ENTRATE .	DESCRIZIONE				RESIDUI PRESUNTI	PREVISIONI DI COMPETENZA	PREVISIONI DI CASSA
CAP.2053442 COFINANZIAMENTO DELLO STATO PER L'ATTUAZIONE DELLE MISURE FEOGA DEL P.O.R. 2000-2006. OBIETTIVO 1. DELIBERA CIPE N. 60/2000 DEL 22.6.2000.					13.513.614,41	0,00	13.513.614,41
	PREVISIONE DEFINITIVA Esercizio Precedente:				464.092,17		
Cap. Residui:	2053442.	2010		5.902.997,02			
		2012		7.610.617,39			
		Totale		13.513.614,41			
Cap.Spese CONNESSI:	1092102	1092104	1092107	1092202			
	1092403	1092404	1092405	1092406			
	1092407	1092408	1092409	1092410			
	1092411	1092421	1092422	1092423			
CAP.2053443 COFINANZIAMENTO UE - SFOP PER L'ATTUAZIONE DEL P.O.R. 2000-2006. OBIETTIVO 1. DECISIONE DELLA COMMISSIONE U.E. C(2000) 2349 DELL'8.8.2000 (REG. CEE N. 1260/99.					10.943.711,83	0,00	10.943.711,83
	PREVISIONE DEFINITIVA Esercizio Precedente:				4.623,78		
Cap. Residui:	2053443.	2005		4.153.346,83			
		2006		6.790.365,00			
		Totale		10.943.711,83			
Cap.Spese CONNESSI:	1094412	1094413					
CAP.2053444 COFINANZIAMENTO DELLO STATO PER L'ATTUAZIONE DELLE MISURE SFOP DEL P.O.R. 2000-2006. OBIETTIVO 1. DELIBERA CIPE N. 60/2000 DEL 22.6.2000.					9.583.448,63	0,00	9.583.448,63
	PREVISIONE DEFINITIVA Esercizio Precedente:				3.563,03		
Cap. Residui:	2053444.	2005		4.011.516,63			
		2006		5.571.932,00			
		Totale		9.583.448,63			
Cap.Spese CONNESSI:	1094412	1094413					



REGIONE PUGLIA
SERVIZIO BILANCIO E RAGIONERIA
BILANCIO DI PREVISIONE
ESERCIZIO FINANZIARIO 2014

ALLEGATO 02

PARTE ENTRATE - RIPARTIZIONE DELLE U.P.B. PER CAPITOLO

ENTRATE .	DESCRIZIONE	RESIDUI PRESUNTI	PREVISIONI DI COMPETENZA	PREVISIONI DI CASSA
	CAP.2053462 COFINANZIAMENTO DELLO STATO PER L'ATTUAZIONE DEL P.O.R. 2000-2006. OBIETTIVO 1. DELIBERA CIPE N.60/2000 DEL 22.06.2000	44.137.576,52	0,00	44.137.576,52
	PREVISIONE DEFINITIVA Esercizio Precedente:			35.797.776,29
	Cap. Residui:			
	2053462. 2008			4.209.669,05
	2009			5.341.462,28
	2013			34.586.445,19
	Totale			44.137.576,52
	Cap.Spesa CONNESSI:			
	285000 1085000 1091101 1091103			
	1091105 1091106 1091108 1091109			
	1091201 1091313 1091401 1091402			
	1091414 1091415 1091416 1091417			
	1091418 1091419 1091501 1091502			
	1091601 1091602 1091603 1091605			
	1091700			
	CAP.2053466 ASSEGNAZIONE STATALE PER COFINANZIAMENTO SOTTOPROGRAMMI FESR PER ATTUAZIONE P.O.P. 1994-1999. OBIETTIVI I II TRIENNIO 1997-1999 DELIBERA CIPE DEL 13/04/1994.	0,00	0,00	0,00
	PREVISIONE DEFINITIVA Esercizio Precedente:			0,00
	Cap.Spesa CONNESSI:			
	284170 544130 684210			



REGIONE PUGLIA
SERVIZIO BILANCIO E RAGIONERIA
BILANCIO DI PREVISIONE
ESERCIZIO FINANZIARIO 2014

ALLEGATO 02

PARTE ENTRATE - RIPARTIZIONE DELLE U.P.B. PER CAPITOLO

ENTRATE .	DESCRIZIONE	RESIDUI PRESUNTI	PREVISIONI DI COMPETENZA	PREVISIONI DI CASSA
	CAP.2053467 ASSEGNAZIONE STATALE PER COFINANZIAMENTO SOTTOPROGRAMMA FEOGA PER AT- TUAZIONE P.O.P. 1994/99. OBIETTIVO 1 - II TRIENNIO 1997/99. DELIBERA CIPE DEL 13/04/94.	13.963.740,00	0,00	13.963.740,00
	PREVISIONE DEFINITIVA Esercizio Precedente:		0,00	
	Cap. Residui:			
	2053467. 1997		1.761.351,65	
	1998		6.861.129,90	
	1999		5.341.258,45	
	Totale		13.963.740,00	
	Cap.Spese CONNESSI: 184246 184256 184271			
	CAP.2053475 ASSEGNAZIONE STATALE PER COFINANZIAMENTO SOTTOPROGRAMMI FEOGA PER ATTUAZIONE P.O.P. 1994-1999 OBIETTIVO 1. PRIMO TRIENNIO 1994-1996. DELIBERA CIPE DEL 23/06/95 (L. 183/87, ART.5)	0,00	0,00	0,00
	PREVISIONE DEFINITIVA Esercizio Precedente:		0,00	
	Cap.Spese CONNESSI: 184245 184255 184260			
4.3.20	TOTALE ASSEGNAZIONI PER GLI INTERVENTI PREVISTI DAL QUADRO COMUNITARIO DI SOSTEGNO	184.679.690,50	0,00	184.679.690,50
U.P.B.	4.3.21 ASSEGNAZIONI PER L'ATTUAZIONE DEI PROGRAMMI DI INTERVENTO COMUNITARI			
	CAP.2033408 COFINANZIAMENTO U.E. E STATO DEGLI ASSI PRIORITARI DEL PIC INTERREG III - A ITALIA GRECIA	34.890.086,08	0,00	34.890.086,08
	PREVISIONE DEFINITIVA Esercizio Precedente:		0,00	
	Cap. Residui:			
	2033408. 2004		3.459.844,24	
	2005		17.143.468,05	
	2006		14.286.773,79	
	Totale		34.890.086,08	
	Cap.Spese CONNESSI: 1103121 1103122 1103123 1103124			



REGIONE PUGLIA
SERVIZIO BILANCIO E RAGIONERIA
BILANCIO DI PREVISIONE
ESERCIZIO FINANZIARIO 2014

ALLEGATO 02

PARTE ENTRATE - RIPARTIZIONE DELLE U.P.B. PER CAPITOLO

ENTRATE .	DESCRIZIONE				RESIDUI PRESUNTI	PREVISIONI DI COMPETENZA	PREVISIONI DI CASSA
	CAP.2033411 FINANZIAMENTO U.E. (FESR) E STATO (F D R) PER L'ATTUAZIONE DEI PROGETTI INTERREG III - B ARCHI-MED				1.795.268,04	0,00	1.795.268,04
	PREVISIONE DEFINITIVA Esercizio Precedente:				0,00		
	Cap. Residui:	2033411.	2006	1.524.773,66			
			2007	192.609,48			
			2008	77.884,90			
			Totale	1.795.268,04			
	Cap.Spese CONNESSI:	1083231	1083232	1083233	1083234		
		1083235	1083240				
	CAP.2033417 TRASFERIMENTI DIRETTI DA CONEROBUS SPA - LEADER PARTNER DI PROGETTO - RELATIVI AL PROGETTO INTERMODAL - P.O. I.P.A. / ADRIATIC CBC				149.000,00	0,00	149.000,00
	PREVISIONE DEFINITIVA Esercizio Precedente:				200.000,00		
	Cap. Residui:	2033417.	2013	149.000,00			
			Totale	149.000,00			
	Cap.Spese CONNESSI:	1083507	1083523				
	CAP.2033440 TRASFERIMENTI DA CONSORZIO DI GESTIONE PARCO TORRE GUACETO - LEAD PARTNER DEL PROGETTO 'PROACT NATURA 2000' - P.O. C.T.E. GRECIA/ITALIA C.B.C. 2007/2013				133.500,00	0,00	133.500,00
	PREVISIONE DEFINITIVA Esercizio Precedente:				0,00		
	Cap. Residui:	2033440.	2012	133.500,00			
			Totale	133.500,00			
	Cap.Spese CONNESSI:	1083529	1083530				



REGIONE PUGLIA
SERVIZIO BILANCIO E RAGIONERIA
BILANCIO DI PREVISIONE
ESERCIZIO FINANZIARIO 2014

ALLEGATO 02

PARTE ENTRATE - RIPARTIZIONE DELLE U.P.B. PER CAPITOLO

ENTRATE .	DESCRIZIONE	RESIDUI PRESUNTI	PREVISIONI DI COMPETENZA	PREVISIONI DI CASSA
	CAP.2033441 TRASFERIMENTI FINANZIATI DAL FONDO DI ROTAZIONE (STATO) RELATIVI ALL'ATTUAZIONE DEL PROGETTO 'PROACT NATURA 2000' - P.O. 'GRECIA/ITALIA CBC 2007/2013'	44.500,00	0,00	44.500,00
	PREVISIONE DEFINITIVA Esercizio Precedente:		0,00	
	Cap. Residui: 2033441. 2012	44.500,00		
	Totale	44.500,00		
	Cap.Spese CONNESSI: 1083529 1083530			
	CAP.2033451 TRASFERIMENTI RISORSE F.D.R. DA REGIONE SARDEGNA-AUTORIT@ DI GESTIONE DEL P.O. C.T.E. E.N.P.I. CBC MEDITERRANEAN SEA BASIN PROGRAMME	220.954,18	0,00	220.954,18
	PREVISIONE DEFINITIVA Esercizio Precedente:		220.954,18	
	Cap. Residui: 2033451. 2013	220.954,18		
	Totale	220.954,18		
	Cap.Spese CONNESSI: 1083540 1083541			
	CAP.2033500 TRASFERIMENTI CORRENTI DA REGIONE EMILIA ROMAGNA - LEADERS PARTNERS DI PROGETTO - RELATIVI AL PROGETTO 'SHAPE' -P.O. 'I.P.A./ADRIATIC CBC' -	141.875,54	0,00	141.875,54
	PREVISIONE DEFINITIVA Esercizio Precedente:		0,00	
	Cap. Residui: 2033500. 2011	141.875,54		
	Totale	141.875,54		
	Cap.Spese CONNESSI: 1083505 1083515			
	CAP.2033502 TRASFERIMENTI CORRENTI DA PROVINCIA DI TERAMO - LEADERS PARTNERS DI PROGETTO - RELATIVI AL PROGETTO 'ADRI-SEAPLANES' - P.O. 'I.P.A./ADRIATIC CBC'	355.240,00	0,00	355.240,00
	PREVISIONE DEFINITIVA Esercizio Precedente:		0,00	
	Cap. Residui: 2033502. 2011	355.240,00		
	Totale	355.240,00		
	Cap.Spese CONNESSI: 1083502 1083512			



REGIONE PUGLIA
SERVIZIO BILANCIO E RAGIONERIA
BILANCIO DI PREVISIONE
ESERCIZIO FINANZIARIO 2014

ALLEGATO 02

PARTE ENTRATE - RIPARTIZIONE DELLE U.P.B. PER CAPITOLO

ENTRATE .	DESCRIZIONE	RESIDUI PRESUNTI	PREVISIONI DI COMPETENZA	PREVISIONI DI CASSA
	CAP.2033504 TRASFERIMENTI CORRENTI DA REGIONE ABRUZZO - LEADERS PARTNERS DI PROGETTO - RELATIVI AL PROGETTO 'AGRONET' - P.O. 'I.P.A./ADRIATIC CBC'	157.700,00	0,00	157.700,00
	PREVISIONE DEFINITIVA Esercizio Precedente:		0,00	
	Cap. Residui: 2033504. 2011	157.700,00		
	Totale	157.700,00		
	Cap.Spese CONNESSI: 1083504 1083514			
	CAP.2033540 TRASFERIMENTI DA MINISTERO DELL'ECONOMIA DI GRECIA -AUTORITA' DI GESTIONE DELO P.O. C.T.E. GRECIA/ITALIA 2007-20013- RELATIVI AL PROGETTO 'I.C.B.N.'	0,00	0,00	0,00
	PREVISIONE DEFINITIVA Esercizio Precedente:		0,00	
	Cap.Spese CONNESSI: 1083532			
	CAP.2053406 TRASFERIMENTI U.E. - STATO RELATIVI AL P.I.C.- AZIONI INNOVATIVE FESR 2000/2006.	134.765,95	0,00	134.765,95
	PREVISIONE DEFINITIVA Esercizio Precedente:		0,00	
	Cap. Residui: 2053406. 2002	134.765,95		
	Totale	134.765,95		
	Cap.Spese CONNESSI: 1081044			
	CAP.2053453 FONDI PER L'AZIONE PILOTA ART.10 FERS ARCHI MED PER LA COOPERAZIONE TRASNAZIONALE NELL'AREA MEDITERRANEO CENTRO - ORIENTALE ASSETTO DEL TERRITORIO - QUOTA COMUNITARIA	4.670,69	0,00	4.670,69
	PREVISIONE DEFINITIVA Esercizio Precedente:		0,00	
	Cap. Residui: 2053453. 2000	4.670,69		
	Totale	4.670,69		
	Cap.Spese CONNESSI: 1082170			



REGIONE PUGLIA
SERVIZIO BILANCIO E RAGIONERIA
BILANCIO DI PREVISIONE
ESERCIZIO FINANZIARIO 2014

ALLEGATO 02

PARTE ENTRATE - RIPARTIZIONE DELLE U.P.B. PER CAPITOLO

ENTRATE .	DESCRIZIONE	RESIDUI PRESUNTI	PREVISIONI DI COMPETENZA	PREVISIONI DI CASSA
	CAP.2053454 FONDI PER L'AZIONE PILOTA ART.10 ARCHI MED PER LA COOPERAZIONE TRASNAZIONALE NELL'AREA DEL MEDITERRANEO CENTRO - ORIENTALE ASSETTO DEL TERRITORIO - QUOTA NAZIONALE	581,79	0,00	581,79
	PREVISIONE DEFINITIVA Esercizio Precedente:		0,00	
	Cap. Residui: 2053454. 2000	581,79		
	Totale	581,79		
	Cap.Spese CONNESSI: 1082180			
	CAP.2053477 FONDI ASSISTENZA TECNICA-COORDINAMENTO NAZIONALE DEL P.O.MED. DECRETO DIRIGENZIALE DELLA REGIONE CAMPANIA N. 105 DEL 31/12/2009	23.000,00	0,00	23.000,00
	PREVISIONE DEFINITIVA Esercizio Precedente:		0,00	
	Cap. Residui: 2053477. 2010	23.000,00		
	Totale	23.000,00		
	Cap.Spese CONNESSI: 1086000			
	CAP.2053497 INTERVENTI COMUNITARI E STATALI INIZIATIVA COMUNITARIA PESCA. AFFIDAMENTO GESTIONE PROGETTI ALLA REGIONE PUGLIA	4.356.554,74	0,00	4.356.554,74
	PREVISIONE DEFINITIVA Esercizio Precedente:		0,00	
	Cap. Residui: 2053497. 1998	4.356.554,74		
	Totale	4.356.554,74		
	Cap.Spese CONNESSI: 115045			
	CAP.2053510 TRASFERIMENTI DA REGIONE VENETO - LEADER PARTNER DI PROGETTO - RELATIVI AL PROGETTO ADRIFORT - P.O.I.P.A./ADRIATIC CBC	127.078,37	0,00	127.078,37
	PREVISIONE DEFINITIVA Esercizio Precedente:		170.575,00	
	Cap. Residui: 2053510. 2013	127.078,37		
	Totale	127.078,37		
	Cap.Spese CONNESSI: 1083506 1083522			



REGIONE PUGLIA
SERVIZIO BILANCIO E RAGIONERIA
BILANCIO DI PREVISIONE
ESERCIZIO FINANZIARIO 2014

ALLEGATO 02

PARTE ENTRATE - RIPARTIZIONE DELLE U.P.B. PER CAPITOLO

ENTRATE .	DESCRIZIONE	RESIDUI PRESUNTI	PREVISIONI DI COMPETENZA	PREVISIONI DI CASSA
	CAP.2053700 QUOTA COMUNITARIA PER ATTUAZIONE PIC INTERREG ITALIA/ALBANIA (DEC. C.E. C(96)2650 DEL 10.10.96 FESR	10.511.519,11	0,00	10.511.519,11
	PREVISIONE DEFINITIVA Esercizio Precedente:		0,00	
	Cap. Residui:			
	2053700. 1996		4.015.529,98	
	1999		6.495.989,13	
	Totale		10.511.519,11	
	Cap.Spese CONNESSI: 1081150			
	CAP.2053701 QUOTA U.E. (F.E.S.R.) E STATO PER IL COFINANZIAMENTO E L'ATTUAZIONE DEL P.I.C. INTERREG III A ITALIA-ALBANIA.	16.554.696,33	0,00	16.554.696,33
	PREVISIONE DEFINITIVA Esercizio Precedente:		0,00	
	Cap. Residui:			
	2053701. 2005		2.125.015,92	
	2006		14.429.680,41	
	Totale		16.554.696,33	
	Cap.Spese CONNESSI: 1103111 1103112 1103113 1103114 1103115			
	CAP.2053703 QUOTA COMUNITARIA PER ATTUAZIONE PIC INTERREG ITALIA/ALBANIA (DEC. C.E. C(96)2650 DEL 10.10.96 FSE	0,00	0,00	0,00
	PREVISIONE DEFINITIVA Esercizio Precedente:		0,00	
	Cap.Spese CONNESSI: 1081155			
	CAP.2053704 QUOTA COMUNITARIA PER L'ATTUAZIONE DEL PIC INTERREG II ITALIA - ALBANIA DEC. U.E. C(96)2650 FEOGA.	39.097,79	0,00	39.097,79
	PREVISIONE DEFINITIVA Esercizio Precedente:		0,00	
	Cap. Residui:			
	2053704. 1998		18.090,91	
	1999		21.006,88	
	Totale		39.097,79	
	Cap.Spese CONNESSI: 1081156			



REGIONE PUGLIA
SERVIZIO BILANCIO E RAGIONERIA
BILANCIO DI PREVISIONE
ESERCIZIO FINANZIARIO 2014

ALLEGATO 02

PARTE ENTRATE - RIPARTIZIONE DELLE U.P.B. PER CAPITOLO

ENTRATE .	DESCRIZIONE	RESIDUI PRESUNTI	PREVISIONI DI COMPETENZA	PREVISIONI DI CASSA
	CAP.2053705 QUOTA A CARICO DELLO STATO PER ATTUAZIONE PIC INTERREG ITALIA ALBANIA DELIBERA C.I.P.E. 21/3/1997	0,00	0,00	0,00
	PREVISIONE DEFINITIVA Esercizio Precedente:	0,00		
	Cap.Spese CONNESSI: 1081165			
	CAP.2053706 QUOTA A CARICO DELLO STATO PER L'ATTUAZIONE DEL P.I.C. INTERREG II ITALIA - ALBANIA. DELIB. CIPE N. 20/99 DEL 19/02/99	4.588.912,83	0,00	4.588.912,83
	PREVISIONE DEFINITIVA Esercizio Precedente:	0,00		
	Cap. Residui: 2053706. 1999	4.588.912,83		
	Totale	4.588.912,83		
	Cap.Spese CONNESSI: 1081166			
	CAP.2053707 ASSEGNAZIONE AGGIUNTIVA DELLO STATO PER L'ATTUAZIONE DEL P.I.C. INTERREG II ITALIA-ALBANIA. DELIBERA CIPE DEL 5.11.1999.	2.294.272,65	0,00	2.294.272,65
	PREVISIONE DEFINITIVA Esercizio Precedente:	0,00		
	Cap. Residui: 2053707. 1999	2.294.272,65		
	Totale	2.294.272,65		
	Cap.Spese CONNESSI: 1081167			
	CAP.2054700 QUOTA U.E. - FESR PER IL COOFIANNZIAMENTO DEL P.I.C. INTERREG II - ITALIA - GRECIA. DECISIONE DELLA COMMISSIONE U.E. N.C (97) 3221 DEL 20.11.1997. OBIETTIVO 1.	10.001.817,74	0,00	10.001.817,74
	PREVISIONE DEFINITIVA Esercizio Precedente:	0,00		
	Cap. Residui: 2054700. 1999	10.001.817,74		
	Totale	10.001.817,74		
	Cap.Spese CONNESSI: 1082110 1082120 1082130 1082140 1082150 1082160			



REGIONE PUGLIA
SERVIZIO BILANCIO E RAGIONERIA
BILANCIO DI PREVISIONE
ESERCIZIO FINANZIARIO 2014

ALLEGATO 02

PARTE ENTRATE - RIPARTIZIONE DELLE U.P.B. PER CAPITOLO

ENTRATE .	DESCRIZIONE				RESIDUI PRESUNTI	PREVISIONI DI COMPETENZA	PREVISIONI DI CASSA
	CAP.2054703 QUOTA U.E. - FSE PER IL COFINANZIAMENTO DEL P.I.C. INTERREG II - ITALIA - GRECIA. DECISIONE DELLA COMMISSIONE U.E. N.C(97) 3221 DEL 20.11.1997. OBIETTIVO 1				2.945.256,76	0,00	2.945.256,76
	PREVISIONE DEFINITIVA Esercizio Precedente:				0,00		
	Cap. Residui:	2054703.	1999		2.945.256,76		
		Totale			2.945.256,76		
	Cap.Spesa CONNESSI:	1082110	1082120	1082130	1082140		
		1082150	1082160				
	CAP.2054705 ASSEGNAZIONE DELLO STATO PER IL COFINANZIAMENTO DEL P.I.C. INTERREG II - ITALIA - GRECIA. DELIBERA CIPE DEL 26/2/1998. OBIETTIVO 1. MISURE FESR				2.845.729,52	0,00	2.845.729,52
	PREVISIONE DEFINITIVA Esercizio Precedente:				0,00		
	Cap. Residui:	2054705.	1999		2.845.729,52		
		Totale			2.845.729,52		
	Cap.Spesa CONNESSI:	1082110	1082120	1082130	1082140		
		1082150	1082160				
	CAP.2054706 ASSEGNAZIONE DELLO STATO PER IL COFINANZIAMENTO DEL P.I.C. INTERREG II - ITALIA - GRECIA. DELIBERA CIPE DEL 26/2/1998. OBIETTIVO 1. MISURE FSE				563.347,55	0,00	563.347,55
	PREVISIONE DEFINITIVA Esercizio Precedente:				0,00		
	Cap. Residui:	2054706.	1998		210.453,96		
			1999		352.893,59		
		Totale			563.347,55		
	Cap.Spesa CONNESSI:	1082110	1082120	1082130	1082140		
		1082150	1082160				



REGIONE PUGLIA
SERVIZIO BILANCIO E RAGIONERIA
BILANCIO DI PREVISIONE
 ESERCIZIO FINANZIARIO 2014

ALLEGATO 02

PARTE ENTRATE - RIPARTIZIONE DELLE U.P.B. PER CAPITOLO

ENTRATE .	DESCRIZIONE	RESIDUI PRESUNTI	PREVISIONI DI COMPETENZA	PREVISIONI DI CASSA
	CAP.2054707 ASSEGNAZIONE PER L'ATTUAZIONE DEL PROGETTO INTEGRATED MANAGEMENT OF WETLANDS INTERREG IIC - CADSES - QUOTA U.E.- D.M. LL.PP. DEL 16/09/98.	0,00	0,00	0,00
	PREVISIONE DEFINITIVA Esercizio Precedente:	0,00		
	Cap.Spese CONNESSI: 581050			
	CAP.2054708 ASSEGNAZIONE PER L'ATTUAZIONE DEL PROGETTO INTEGRATED MANAGEMENT OF WETLANDS INTERREG IIC - CADSES - QUOTA NAZIONALE D.M. LL.PP. DEL 16/09/1998.	0,00	0,00	0,00
	PREVISIONE DEFINITIVA Esercizio Precedente:	0,00		
	Cap.Spese CONNESSI: 581060			
	CAP.2054709 ASSEGNAZIONE AGGIUNTIVA DELLO STATO PER IL COFINANZIAMENTO DEL P.I.C. INTERREG II ITALIA-GRECIA. DELIB. CIPE DEL 5/11/99 - OBIETTIVO 1 MISU E FESR.	3.438.053,58	0,00	3.438.053,58
	PREVISIONE DEFINITIVA Esercizio Precedente:	0,00		
	Cap. Residui: 2054709. 1999	3.438.053,58		
	Totale	3.438.053,58		
	Cap.Spese CONNESSI: 1082110 1082120 1082130 1082140 1082150 1082160			
	CAP.2054710 ASSEGNAZIONE AGGIUNTIVA DELLO STATO PER IL COFINANZIAMENTO DEL P.I.C.INTERREG II ITALIA-GRECIA. DELIB. CIPE DEL 5/11/99 - OBIETTIVO 1 MISURE FSE.	122.400,29	0,00	122.400,29
	PREVISIONE DEFINITIVA Esercizio Precedente:	0,00		
	Cap. Residui: 2054710. 1999	122.400,29		
	Totale	122.400,29		
	Cap.Spese CONNESSI: 1082110 1082120 1082130 1082140 1082150 1082160			



REGIONE PUGLIA
SERVIZIO BILANCIO E RAGIONERIA
BILANCIO DI PREVISIONE
ESERCIZIO FINANZIARIO 2014

ALLEGATO 02

PARTE ENTRATE - RIPARTIZIONE DELLE U.P.B. PER CAPITOLO

ENTRATE .	DESCRIZIONE	RESIDUI PRESUNTI	PREVISIONI DI COMPETENZA	PREVISIONI DI CASSA
	CAP.2054712 RIMESSE AUTORITA' DI PAGAMENTO DEL PIC INTERREG III - A 2000-2006 TRANSFRONTALIERO ADRIATICO	106.885,57	0,00	106.885,57
	PREVISIONE DEFINITIVA Esercizio Precedente:		0,00	
	Cap. Residui: 2054712. 2005	104.951,62		
	2007	1.933,95		
	Totale	106.885,57		
	Cap.Spese CONNESSI: 1083223 1083224			
	CAP.2054714 TRASFERIMENTI IN CONTO CAPITALE DA LEADERS PARTNERS DI PROGETTO (ENTI DIVERSI) E DA AUTORITA' DI PAGAMENTO P.I.C. INTERREG III - A 200/2006 TRANSFRONTALIERO ADRIATICO.	13.355,70	0,00	13.355,70
	PREVISIONE DEFINITIVA Esercizio Precedente:		0,00	
	Cap. Residui: 2054714. 2007	13.355,70		
	Totale	13.355,70		
	Cap.Spese CONNESSI: 1083223 1083224			
	CAP.2054715 TRASFERIMENTO DAL M.E.F.- I.G.R.U.E. DELLE CONTROPARTITE PUBBLICHE NAZIONALI (FONDO DI ROTAZIONE L. 183/87) AFFERENTI LE ATTIVITA' DI CUI ALL'ASSE 1 ASSE 2 ASSE 3 ASSE 4 DEL P.O. COOPERAZIONE TERRITORIALE EUROPEA 2007/2013 GRECIA/ITALIA.	6.005.952,00	0,00	6.005.952,00
	PREVISIONE DEFINITIVA Esercizio Precedente:		2.345.036,00	
	Cap. Residui: 2054715. 2009	2.552.061,33		
	2010	126.647,67		
	2012	3.327.243,00		
	Totale	6.005.952,00		
	Cap.Spese CONNESSI: 1083400 1083410			



REGIONE PUGLIA
SERVIZIO BILANCIO E RAGIONERIA
BILANCIO DI PREVISIONE
 ESERCIZIO FINANZIARIO 2014

ALLEGATO 02

PARTE ENTRATE - RIPARTIZIONE DELLE U.P.B. PER CAPITOLO

ENTRATE .	DESCRIZIONE	RESIDUI PRESUNTI	PREVISIONI DI COMPETENZA	PREVISIONI DI CASSA
	CAP.2059905 TRASFERIMENTO FONDI COMUNITARI PER ATTUAZIONE PROGRAMMA LEADER II	5.456.859,78	0,00	5.456.859,78
	PREVISIONE DEFINITIVA Esercizio Precedente:	0,00		
	Cap. Residui: 2059905. 1998	5.456.859,78		
	Totale	5.456.859,78		
	Cap.Spese CONNESSI: 181020			
	CAP.2059906 TRASFERIMENTO FONDI NAZIONALI PER ATTUAZIONE PROGRAMMA LEADER II	3.953.768,50	0,00	3.953.768,50
	PREVISIONE DEFINITIVA Esercizio Precedente:	0,00		
	Cap. Residui: 2059906. 1998	1.370.809,77		
	1999	2.582.958,73		
	Totale	3.953.768,50		
	Cap.Spese CONNESSI: 181021			
4.3.21	TOTALE ASSEGNAZIONI PER L'ATTUAZIONE DEI PROGRAMMI DI INTERVENTO COMUNITARI	111.976.701,08	0,00	111.976.701,08
U.P.B.	4.3.22 ASSEGNAZIONI PER L'ATTUAZIONE DEI PROGRAMMI OPERATIVI MINISTERIALI (POM) E PROGRAMMI OPERATIVI NAZIONALI (PON)			
	CAP.2053461 ASSEGNAZIONE DEL MINISTERO ECONOMIA E FINANZE PER L'ATTUAZIONE DI INIZIATIVE DI ASSISTENZA TECNICA PREVISTE NEL PON ATAS 2000-2006.	0,00	0,00	0,00
	PREVISIONE DEFINITIVA Esercizio Precedente:	0,00		
	Cap.Spese CONNESSI: 1090700			
	CAP.2057971 TRASFERIMENTO FONDI PER ATTUAZIONE POM MISURA 2 CONCERNENTE IL PROGETTO DI RICERCA ANALISI E RAZIONALIZZAZIONE DEGLI INTERVENTI FITOSANITARI PER IL CONTROLLO DEI FITOFAGI DI COLTURE DI RILEVANTE INTERESSE ECONOMICO (LOTTAINNOVA)	0,00	0,00	0,00
	PREVISIONE DEFINITIVA Esercizio Precedente:	0,00		
	Cap.Spese CONNESSI: 3881			



REGIONE PUGLIA
SERVIZIO BILANCIO E RAGIONERIA
BILANCIO DI PREVISIONE
 ESERCIZIO FINANZIARIO 2014

ALLEGATO 02

PARTE ENTRATE - RIPARTIZIONE DELLE U.P.B. PER CAPITOLO

ENTRATE .	DESCRIZIONE	RESIDUI PRESUNTI	PREVISIONI DI COMPETENZA	PREVISIONI DI CASSA
	CAP.2057972 TRASFERIMENTO FONDI PER ATTUAZIONE POM MISURA 2 CONCERNENTE IL PROGETTO DI RICERCA OTTIMIZZAZIONE DELL'USO DELLE RISORSE IDRICHE CONVENZIONALI E NON IN SISTEMI COLTURALI SOSTENIBILI (OTRIS)	0,00	0,00	0,00
	PREVISIONE DEFINITIVA Esercizio Precedente:	0,00		
	CAP.2057975 TRASFERIMENTO FONDI PER ATTUAZIONE POM MISURA 2 CONCERNENTE IL PROGETTO DI RICERCA RACCOLTA MECCANICA DI UVE DA VINO IN AMBIENTI MERIDIONALI E INSULARI ITALIANI (RACCMECC)	0,00	0,00	0,00
	PREVISIONE DEFINITIVA Esercizio Precedente:	0,00		
	CAP.2057995 TRASFERIMENTO DI FONDI PER ATTUAZIONE POM MIS. 2 CONCERNENTE IL PROGETTO DI RICERCA: QUALIFICAZIONE DEL PRODOTTO C. GALLINA (VONGOLA COMUNE) DELLA FASCIA COSTIERA MOLISE-PUGLIA SETTENTRIONALE FINALIZZATA ALL'OTTENIMENTO DI UN MARCHIO DI QUALITA'.	0,00	0,00	0,00
	PREVISIONE DEFINITIVA Esercizio Precedente:	0,00		
	CAP.2057996 TRASFERIMENTO DI FONDI PER ATTUAZIONE POM MIS. 2 CONCERNENTE IL PROGETTO DI RICERCA: RIDUZIONE DEL COSTO DI PRODUZIONE, MIGLIORAMENTO DELLA QUALITA' E TUTELA DELL'AMBIENTE NELLA FILIERA OLIVICOLA-OLEARIA.	0,00	0,00	0,00
	PREVISIONE DEFINITIVA Esercizio Precedente:	0,00		
	CAP.2057997 TRASFERIMENTO DI FONDI PER ATTUAZIONE POM MIS. 2 CONCERNENTE IL PROGETTO DI RICERCA: VALORIZZAZIONE INDUSTRIALE DEL POMODORINO (CHERRY TOMATO).	0,00	0,00	0,00
	PREVISIONE DEFINITIVA Esercizio Precedente:	0,00		
4.3.22	TOTALE ASSEGNAZIONI PER L'ATTUAZIONE DEI PROGRAMMI OPERATIVI MINISTERIALI (POM) E PROGRAMMI OPERATIVI NAZIONALI (PON)	0,00	0,00	0,00
U.P.B.	4.3.23 ASSEGNAZIONI STATALI PER L'ATTUAZIONE DELL'INTESA ISTITUZIONALE DI PROGRAMMA			



REGIONE PUGLIA
SERVIZIO BILANCIO E RAGIONERIA
BILANCIO DI PREVISIONE
 ESERCIZIO FINANZIARIO 2014

ALLEGATO 02

PARTE ENTRATE - RIPARTIZIONE DELLE U.P.B. PER CAPITOLO

ENTRATE .	DESCRIZIONE	RESIDUI PRESUNTI	PREVISIONI DI COMPETENZA	PREVISIONI DI CASSA
	CAP.2032329 ACCORDO DI PROGRAMMA QUADRO -RICERCA SCIENTIFICA- II ATTO INTEGRATIVO. ENTRATE DELLO STATO PER ASSEGNAZIONI DI CUI ALLA DELIBERA CIPE N.20/04	2.420.527,50	0,00	2.420.527,50
	PREVISIONE DEFINITIVA Esercizio Precedente:		0,00	
	Cap. Residui: 2032329. 2007	2.420.527,50		
	Totale	2.420.527,50		
	CAP.2032331 TRASFERIMENTO DALLO STATO PER L'ATTUAZIONE DELL'ACCORDO DI PROGRAMMA QUADRO -POLITICHE GIOVANILI-. DELIBERA CIPE N.20/04	3.821.140,00	0,00	3.821.140,00
	PREVISIONE DEFINITIVA Esercizio Precedente:		0,00	
	Cap. Residui: 2032331. 2007	3.821.140,00		
	Totale	3.821.140,00		
	CAP.2032332 INTESA ISTITUZIONALE DI PROGRAMMA STATO - REGIONE PUGLIA ACCORDO DI PROGRAMMA QUADRO 'POLITICHE GIOVANILI' - SECONDO ATTO INTEGRATIVO. ENTRATE DALLO STATO PER ASSEGNAZIONI DI CUI ALLA LEGGE NUMERO 248/06.	0,00	0,00	0,00
	PREVISIONE DEFINITIVA Esercizio Precedente:		0,00	
	CAP.2032333 TRASFERIMENTO DALLO STATO PER L'ATTUAZIONE DELL'ACCORDO DI PROGRAMMA QUADRO 'SVILUPPO LOCALE' - DELIBERA CIPE N.20/04	2.124.513,47	0,00	2.124.513,47
	PREVISIONE DEFINITIVA Esercizio Precedente:		0,00	
	Cap. Residui: 2032333. 2007	2.124.513,47		
	Totale	2.124.513,47		



REGIONE PUGLIA
SERVIZIO BILANCIO E RAGIONERIA
BILANCIO DI PREVISIONE
ESERCIZIO FINANZIARIO 2014

ALLEGATO 02

PARTE ENTRATE - RIPARTIZIONE DELLE U.P.B. PER CAPITOLO

ENTRATE .	DESCRIZIONE		RESIDUI PRESUNTI	PREVISIONI DI COMPETENZA	PREVISIONI DI CASSA
	CAP.2032334 TRASFERIMENTI DALLO STATO PER GLI INTERVENTI PREVISTI DA ACCORDI DI PROGRAMMA QUADRO		3.145.851,20	0,00	3.145.851,20
	PREVISIONE DEFINITIVA Esercizio Precedente:			140.385,37	
	Cap. Residui:	2032334. 2012	3.145.851,20		
		Totale		3.145.851,20	
Cap. Spesa CONNESSI:	1140102 1140103 1140104 1140105				
	1140402 1140403 1140404 1140405				
	1140406 1140407 1140408 1140409				
	1140410 1140411 1140601 1140901				
	1140902 1140905 1141011 1141012				
	1141013 1141014 1141015 1141016				
	1141017 1141018 1141024 1141025				
	1141026 1141027 1141028 1141036				
	1141037 1141038 1141042 1141051				
	1141058 1141059 1141060 1141061				
	1141103 1141104 1141201 1141902				
	1142001 1142002 1142003 1142004				
	1142005 1142006 1142007 1142008				
	1142300 1142310 1142600 1143015				
	1143025 1143035 1143045 1143055				
	1143065 1143075 1143076 1143079				
	1143200 1143201 1143202 1143400				
	1144210 1144220 1144230 1144300				
	1145041 1145042 1145043 1145044				
	1146031 1146032 1146033 1146034				
	1146035 1146036 1146400 1147201				
	1147202 1148001 1148002 1148003				
	1148004 1148005 1148102 1148103				
	1148132 1148141 1148143 1148201				
	1148303 1148603 1148604 1148703				
	1148901 1149101 1149201 1149202				



REGIONE PUGLIA
SERVIZIO BILANCIO E RAGIONERIA
BILANCIO DI PREVISIONE
 ESERCIZIO FINANZIARIO 2014

ALLEGATO 02

PARTE ENTRATE - RIPARTIZIONE DELLE U.P.B. PER CAPITOLO

ENTRATE .	DESCRIZIONE				RESIDUI PRESUNTI	PREVISIONI DI COMPETENZA	PREVISIONI DI CASSA
	1149203	1149301	1149302	1149401			
	CAP.2032371 INTESA ISTITUZIONALE DI PROGRAMMA STATO - REGIONE PUGLIA. ACCORDO DI PROGRAMMA QUADRO SVILUPPO LOCALE . ENTRATE DALLO STATO PER ASSEGNAZIONI DI CUI ALLA DEL. CIPE N. 142/1999				3.838.737,00	0,00	3.838.737,00
	PREVISIONE DEFINITIVA Esercizio Precedente:				0,00		
	Cap. Residui:						
		2032371.	2006	3.192.866,18			
			2008	645.870,82			
			Totale	3.838.737,00			
	CAP.2032372 INTESA ISTITUZIONALE DI PROGRAMMA STATO - REGIONE PUGLIA. ACCORDO DI PROGRAMMA QUADRO SVILUPPO LOCALE . ENTRATE DALLO STATO PER ASSEGNAZIONI DI CUI ALLA DEL. CIPE N. 84/2000				112.336,18	0,00	112.336,18
	PREVISIONE DEFINITIVA Esercizio Precedente:				0,00		
	Cap. Residui:						
		2032372.	2008	112.336,18			
			Totale	112.336,18			
	CAP.2032373 INTESA ISTITUZIONALE DI PROGRAMMA STATO - REGIONE PUGLIA. ACCORDO DI PROGRAMMA QUADRO SVILUPPO LOCALE . ENTRATE DALLO STATO PER ASSEGNAZIONI DI CUI ALLA DEL. CIPE N. 138/2000				68.447.084,51	0,00	68.447.084,51
	PREVISIONE DEFINITIVA Esercizio Precedente:				0,00		
	Cap. Residui:						
		2032373.	2002	1.454.594,85			
			2005	46.142.489,66			
			2006	20.000.000,00			
			2008	850.000,00			
			Totale	68.447.084,51			



REGIONE PUGLIA
SERVIZIO BILANCIO E RAGIONERIA
BILANCIO DI PREVISIONE
ESERCIZIO FINANZIARIO 2014

ALLEGATO 02

PARTE ENTRATE - RIPARTIZIONE DELLE U.P.B. PER CAPITOLO

ENTRATE .	DESCRIZIONE	RESIDUI PRESUNTI	PREVISIONI DI COMPETENZA	PREVISIONI DI CASSA
	CAP.2032374 RIPARTIZIONE RISORSE PER INTERVENTI AREE SOTTOUTILIZZATE - DELIBERA CIPE DEL 12/11/2003 N. 83 QUOTA B 1.1 - PROGETTO DI PROMOZIONE E DIFFUSIONE DELL'ARTE CONTEMPORANEA E LA VALORIZZAZIONE ARCHITETTONICA ED URBANISTICA NELLE REGIONI DEL SUD ITALIA. PREVISIONE DEFINITIVA Esercizio Precedente: 0,00 Cap.Spesa CONNESSI: 813040	0,00	0,00	0,00
	CAP.2032377 INTESA ISTITUZIONALE DI PROGRAMMA STATO-REGIONE PUGLIA. ACCORDO DI PROGRAMMA QUADRO SVILUPPO LOCALE . ATTO INTEGRATIVO 2. ENTRATE DALLO STATO PER ASSEGNAZIONI DI CUI ALLA DEL. CIPE N. 20/04. PREVISIONE DEFINITIVA Esercizio Precedente: 0,00 Cap. Residui: 2032377. 2006 7.437.848,01 Totale 7.437.848,01	7.437.848,01	0,00	7.437.848,01
	CAP.2032378 INTESA ISTITUZIONALE DI PROGRAMMA STATO - REGIONE PUGLIA. ACCORDO DI PROGRAMMA QUADRO 'SVILUPPO LOCALE'. 30 ATTO INTEGRATIVO . ENTRATE DALLO STATO PER ASSEGNAZIONI DI CUI ALLA DEL. CIPE N. 35/05. PREVISIONE DEFINITIVA Esercizio Precedente: 0,00 Cap. Residui: 2032378. 2006 4.537.222,82 Totale 4.537.222,82	4.537.222,82	0,00	4.537.222,82
	CAP.2032379 INTESA ISTITUZIONALE DI PROGRAMMA STATO - REGIONE PUGLIA. ACCORDO DI PROGRAMMA QUADRO 'CITTA''. ENTRATE DALLO STATO PER ASSEGNAZIONI DI CUI ALLA DEL. CIPE N. 20/04. PREVISIONE DEFINITIVA Esercizio Precedente: 0,00 Cap. Residui: 2032379. 2007 1.455.088,39 Totale 1.455.088,39	1.455.088,39	0,00	1.455.088,39



REGIONE PUGLIA
SERVIZIO BILANCIO E RAGIONERIA
BILANCIO DI PREVISIONE
 ESERCIZIO FINANZIARIO 2014

ALLEGATO 02

PARTE ENTRATE - RIPARTIZIONE DELLE U.P.B. PER CAPITOLO

ENTRATE .	DESCRIZIONE	RESIDUI PRESUNTI	PREVISIONI DI COMPETENZA	PREVISIONI DI CASSA
	CAP.2032382 INTESA ISTITUZIONALE DI PROGRAMMA STATO-REGIONE PUGLIA ACCORDO DI PROGRAMMA QUADRO BENI CULTURALI ENTRATE DALLO STATO PER ASSEGNAZIONI DI CUI ALLA DELIB. CIPE N. 84/2000.	17.998.262,16	0,00	17.998.262,16
	PREVISIONE DEFINITIVA Esercizio Precedente:		0,00	
	Cap. Residui: 2032382. 2004	17.998.262,16		
	Totale	17.998.262,16		
	CAP.2032383 INTESA ISTITUZIONALE DI PROGRAMMA STATO-REGIONE PUGLIA ACCORDO DI PROGRAMMA QUADRO BENI CULTURALI ENTRATE DALLO STATO PER ASSEGNAZIONI DI CUI ALLA DELIB. CIPE N. 138/00.	16.765.538,60	0,00	16.765.538,60
	PREVISIONE DEFINITIVA Esercizio Precedente:		0,00	
	Cap. Residui: 2032383. 2004	16.765.538,60		
	Totale	16.765.538,60		
	CAP.2032384 INTESA ISTITUZIONALE DI PROGRAMMA STATO-REGIONE PUGLIA. ACCORDO DI PROGRAMMA QUADRO 'BENI ED ATTIVITA' CULTURALI'. ATTO INTEGRATIVO 2. ENTRATE DALLO STATO PER ASSEGNAZIONI DI CUI ALLA DEL. CIPE N. 20/04.	1.401.506,93	0,00	1.401.506,93
	PREVISIONE DEFINITIVA Esercizio Precedente:		7.692,12	
	Cap. Residui: 2032384. 2006	1.401.506,93		
	Totale	1.401.506,93		
	CAP.2032385 INTESA ISTITUZIONALE DI PROGRAMMA STATO-REGIONE PUGLIA. ACCORDO DI PROGRAMMA QUADRO 'BENI ED ATTIVITA' CULTURALI'. III ATTO INTEGRATIVO. ENTRATE DALLO STATO PER ASSEGNAZIONI DI CUI ALLA DEL. CIPE N. 35/05.	6.362.203,95	0,00	6.362.203,95
	PREVISIONE DEFINITIVA Esercizio Precedente:		0,00	
	Cap. Residui: 2032385. 2007	6.362.203,95		
	Totale	6.362.203,95		



REGIONE PUGLIA
SERVIZIO BILANCIO E RAGIONERIA
BILANCIO DI PREVISIONE
 ESERCIZIO FINANZIARIO 2014

ALLEGATO 02

PARTE ENTRATE - RIPARTIZIONE DELLE U.P.B. PER CAPITOLO

ENTRATE .	DESCRIZIONE	RESIDUI PRESUNTI	PREVISIONI DI COMPETENZA	PREVISIONI DI CASSA
	CAP.2032387 INTESA ISTITUZIONALE DI PROGRAMMA STATO-REGIONE PUGLIA. ACCORDO DI PROGRAMMA QUADRO 'BENI ED ATTIVITA' CULTURALI'. IV ATTO INTEGRATIVO. ENTRATE DALLO STATO PER ASSEGNAZIONI DI CUI ALLA DEL. CIPE N. 3/06.	7.435.239,32	0,00	7.435.239,32
	PREVISIONE DEFINITIVA Esercizio Precedente:			0,00
	Cap. Residui: 2032387. 2008	7.435.239,32		
	Totale	7.435.239,32		
	CAP.2032388 TRASFERIMENTO DALLO STATO OER L'ATTUAZIONE DELL'ACCORDO DI PROGRAMMA QUADRO 'STUDI DI FATTIBILITA'. DELIBERA CIPE N. 35/05.	5.137.013,91	0,00	5.137.013,91
	PREVISIONE DEFINITIVA Esercizio Precedente:			0,00
	Cap. Residui: 2032388. 2008	4.887.013,91		
	2009	250.000,00		
	Totale	5.137.013,91		
	CAP.2032389 TRASFERIMENTO DALLO STATO PER L'ATTUAZIONE DELL'ACCORDO DI PROGRAMMA QUADRO 'SVILIPPO DELL'INDUSTRIA AUDIOVISIVA NEL MEZZOGIORNO' - 10 ATTO INTEGRATIVO. DELIBERA CIPE N. 20/2004	0,00	0,00	0,00
	PREVISIONE DEFINITIVA Esercizio Precedente:			0,00
	CAP.2032390 DELIBERA CIPE N.36 DEL 3/05/2002. QUOTA PARTE DEI FONDI ASSEGNATI PER INTERVENTI URGENTI A STRALCIO DEL SETTORE DEL CICLO INTEGRATO DELL'ACQUA.	0,00	0,00	0,00
	PREVISIONE DEFINITIVA Esercizio Precedente:			0,00
	Cap.Spese CONNESSI: 1142010			
	CAP.2032392 FONDO PER LE AREE SOTTOUTILIZZATE (F.A.S.). PREMIALITA' DEL. CIPE N. 17/03 PUNTO 1.2.4 LETTERA A). ENTRATE DALLO STATO A VALERE SULLA DEL. CIPE N. 181/06.	34.711,11	0,00	34.711,11
	PREVISIONE DEFINITIVA Esercizio Precedente:			0,00
	Cap. Residui: 2032392. 2009	34.711,11		
	Totale	34.711,11		



REGIONE PUGLIA
SERVIZIO BILANCIO E RAGIONERIA
BILANCIO DI PREVISIONE
ESERCIZIO FINANZIARIO 2014

ALLEGATO 02

PARTE ENTRATE - RIPARTIZIONE DELLE U.P.B. PER CAPITOLO

ENTRATE .	DESCRIZIONE	RESIDUI PRESUNTI	PREVISIONI DI COMPETENZA	PREVISIONI DI CASSA
	CAP.2032394 ASSEGNAZIONE STATALE PER L'ATTUAZIONE DELLA DELIBERA CIPE N. 17/2003 RIPARTIZIONE DELLE RISORSE PER INTERVENTI NELLE AREE SOTTOUTILIZZATE - RIFINANZIAMENTO L.208/98 TRIENNIO 2003/2005 PUNTO 1.2.3. FINANZIAMENTO DELLE SPESE NECESSARIE ALL'IMMEDIATO AVVIO	0,00	0,00	0,00
	PREVISIONE DEFINITIVA Esercizio Precedente:	0,00		
	Cap.Spesa CONNESSI: 1082010			
	CAP.2032415 FONDO PER LO SVILUPPO E COESIONE 2007/13 - ASSEGNAZIONI DELIBERAZIONI CIPE	3.067.152.191,88	0,00	3.067.152.191,88
	PREVISIONE DEFINITIVA Esercizio Precedente:	203.000.000,00		
	Cap. Residui: 2032415. 2012	2.864.152.191,88		
	2013	203.000.000,00		
	Totale	3.067.152.191,88		
	Cap.Spesa CONNESSI: 1147010 1147020 1147030 1147040			
	1147050 1147060 1147070 1147075			
	1147080 1147085 1147090 1147095			
	CAP.2033419 FINANZIAMENTO DI PARTE STATALE DEL PROGETTO PER LO SVILUPPO DEI SERVIZI DI E-GOVERNMENT SULLA PIATTAFORMA DIGITALE TERRESTRE 'PUGLIA - TGOV'. LEGGE 3/2003 ART. 27.	0,00	0,00	0,00
	PREVISIONE DEFINITIVA Esercizio Precedente:	0,00		
	CAP.2051500 INTESA ISTITUZIONALE DI PROGRAMMA STATO - REGIONE PUGLIA. ACCORDO DI PROGRAMMA QUADRO 'CITTA'' - I ATTO INTEGRATIVO. ENTRATE DALLO STATO PER ASSEGNAZIONI DI CUI ALLA DEL. CIPE N. 3/06.	7.027.459,01	0,00	7.027.459,01
	PREVISIONE DEFINITIVA Esercizio Precedente:	0,00		
	Cap. Residui: 2051500. 2008	7.027.459,01		
	Totale	7.027.459,01		



REGIONE PUGLIA
SERVIZIO BILANCIO E RAGIONERIA
BILANCIO DI PREVISIONE
ESERCIZIO FINANZIARIO 2014

ALLEGATO 02

PARTE ENTRATE - RIPARTIZIONE DELLE U.P.B. PER CAPITOLO

ENTRATE .	DESCRIZIONE		RESIDUI PRESUNTI	PREVISIONI DI COMPETENZA	PREVISIONI DI CASSA
CAP.2051502 INTESA ISTITUZIONALE DI PROGRAMMA STATO - REGIONE PUGLIA. ACCORDO DI PROGRAMMA QUADRO 'TUTELA E RISANAMENTO AMBIENTALE'. III ATTO INTEGRATIVO. ENTRATE DALLO STATO PER ASSEGNAZIONI DI CUI ALLA DEL. CIPE N. 3/06.			10.468.320,00	0,00	10.468.320,00
PREVISIONE DEFINITIVA Esercizio Precedente:			0,00		
Cap. Residui:	2051502.	2008	10.468.320,00		
	Totale		10.468.320,00		
CAP.2053411 INTESA ISTITUZIONALE DI PROGRAMMA STATO-REGIONE PUGLIA. ACCORDO DI PROGRAMMA QUADRO BENI ED ATTIVITA' CULTURALI - ATTO INTEGRATIVO. ENTRATE DALLO STATO PER ASSEGNAZIONI DI CUI ALLA DEL.CIPE N.17/03			3.784.068,94	0,00	3.784.068,94
PREVISIONE DEFINITIVA Esercizio Precedente:			0,00		
Cap. Residui:	2053411.	2005	3.784.068,94		
	Totale		3.784.068,94		
CAP.2053412 FINANZIAMENTO DI PARTE STATALE DELL'APQ SOCIETA' DELL'INFORMAZIONE - DELIBERA CIPE N. 17/2003: QUOTA F. 4 REGIONI DEL MEZZOGIORNO.			1.116.605,62	0,00	1.116.605,62
PREVISIONE DEFINITIVA Esercizio Precedente:			0,00		
Cap. Residui:	2053412.	2004	1.116.605,62		
	Totale		1.116.605,62		
CAP.2053413 FINANZIAMENTO DI PARTE STATALE DELL'APQ SOCIETA' DELL'INFORMAZIONE - DELIBERA CIPE N. 17/2003: QUOTA E 1.1.2 PROGRAMMA PER IL SUD E NON SOLO.			853.956,94	0,00	853.956,94
PREVISIONE DEFINITIVA Esercizio Precedente:			0,00		
Cap. Residui:	2053413.	2004	853.956,94		
	Totale		853.956,94		



REGIONE PUGLIA
SERVIZIO BILANCIO E RAGIONERIA
BILANCIO DI PREVISIONE
ESERCIZIO FINANZIARIO 2014

ALLEGATO 02

PARTE ENTRATE - RIPARTIZIONE DELLE U.P.B. PER CAPITOLO

ENTRATE .	DESCRIZIONE		RESIDUI PRESUNTI	PREVISIONI DI COMPETENZA	PREVISIONI DI CASSA
	CAP.2055308 ACCORDO DI PROGRAMMA QUADRO - TRASPORTI E VIABILIT@ DEL 31/03/2003. ACCORDO AGGIUNTIVO 2004 DELIBERE CIPE NN. 142/99, 84/2000, 138/2000, 130/03 E 20/04 E DGR 1750 DEL 19/11/2004		399.686.290,30	0,00	399.686.290,30
	PREVISIONE DEFINITIVA Esercizio Precedente:			0,00	
	Cap. Residui:	2055308. 2005	44.266.088,79		
		2006	220.420.201,51		
		2008	135.000.000,00		
	Totale		399.686.290,30		
	CAP.2055331 INTESA ISTITUZIONALE DI PROGRAMMA STATO-REGIONE PUGLIA. ACCORDO DI PROGRAMMA QUADRO TUTELA E RISANAMENTO AMBIENTALE . ATTO INTEGRATIVO ENTRATE DALLO STATO PER ASSEGNAZIONI DI CUI ALLA DEL. CIPE N. 20/04		17.617.169,72	0,00	17.617.169,72
	PREVISIONE DEFINITIVA Esercizio Precedente:			0,00	
	Cap. Residui:	2055331. 2006	17.617.169,72		
	Totale		17.617.169,72		
	CAP.2055332 INTESA ISTITUZIONALE DI PROGRAMMA STATO - REGIONE PUGLIA. ACCORDO DI PROGRAMMA QUADRO TUTELA E RISANAMENTO AMBIENTALE DEL TERRITORIO DELLA REGIONE PUGLIA . ENTRATE DALLO STATO PER ASSEGNAZIONI DI CUI ALLA DEL. CIPE N. 36/02		4.657.481,59	0,00	4.657.481,59
	PREVISIONE DEFINITIVA Esercizio Precedente:			0,00	
	Cap. Residui:	2055332. 2004	4.657.481,59		
	Totale		4.657.481,59		
	CAP.2055334 A.P.Q. RICERCA SCIENTIFICA - ENTRATE DELLO STATO DI CUI ALLA DELIBERA CIPE N. 17/03		15.306.884,12	0,00	15.306.884,12
	PREVISIONE DEFINITIVA Esercizio Precedente:			0,00	
	Cap. Residui:	2055334. 2005	10.515.427,16		
		2008	4.791.456,96		
	Totale		15.306.884,12		



REGIONE PUGLIA
SERVIZIO BILANCIO E RAGIONERIA
BILANCIO DI PREVISIONE
ESERCIZIO FINANZIARIO 2014

ALLEGATO 02

PARTE ENTRATE - RIPARTIZIONE DELLE U.P.B. PER CAPITOLO

ENTRATE .	DESCRIZIONE	RESIDUI PRESUNTI	PREVISIONI DI COMPETENZA	PREVISIONI DI CASSA
	CAP.2055335 ACCORDO DI PROGRAMMA QUADRO -RICERCA SCIENTIFICA- ATTO INTEGRATIVO I, ENTRATE DALLO STATO PER ASSEGNAZIONI DI CUI ALLA DEL. CIPE N. 20/04.	68.006.682,50	0,00	68.006.682,50
	PREVISIONE DEFINITIVA Esercizio Precedente:		0,00	
	Cap. Residui: 2055335. 2006	64.451.656,22		
	2007	3.555.026,28		
	Totale	68.006.682,50		
	CAP.2055336 TRASFERIMENTO DALLO STATO PER L'ATTUAZIONE DELL'ATTO INTEGRATIVO ALL'ACCORDO DI PROGRAMMA QUADRO DIFESA DEL SUOLO, CON LE RISORSE RIVENIENTI DALLA DELIBERA CIPE N. 20/2004 .	621.321,24	0,00	621.321,24
	PREVISIONE DEFINITIVA Esercizio Precedente:		0,00	
	Cap. Residui: 2055336. 2006	158.290,45		
	2007	463.030,79		
	Totale	621.321,24		
	CAP.2055337 TRASFERIMENTO DALLO STATO PER L'ATTUAZIONE DELL'ACCORDO DI PROGRAMMA QUADRO DIFESA DEL SUOLO CON LE RISORSE RIVENIENTI DALLA DELIBERA CIPE N. 17/2003 - QUOTA F 4 REGIONI DEL MEZZOGIORNO .	4.172.973,14	0,00	4.172.973,14
	PREVISIONE DEFINITIVA Esercizio Precedente:		4,99	
	Cap. Residui: 2055337. 2005	4.172.973,14		
	Totale	4.172.973,14		
	CAP.2055339 INTESA ISTITUZIONALE DI PROGRAMMA STATO-REGIONE PUGLIA. ACCORDO DI PROGRAMMA QUADRO 'POLITICHE GIOVANILI'. ENTRATE DALLO STATO PER ASSEGNAZIONI DI CUI ALLA DEL. CIPE N. 35/05	173.684,15	0,00	173.684,15
	PREVISIONE DEFINITIVA Esercizio Precedente:		0,00	
	Cap. Residui: 2055339. 2006	173.684,15		
	Totale	173.684,15		



REGIONE PUGLIA
SERVIZIO BILANCIO E RAGIONERIA
BILANCIO DI PREVISIONE
 ESERCIZIO FINANZIARIO 2014

ALLEGATO 02

PARTE ENTRATE - RIPARTIZIONE DELLE U.P.B. PER CAPITOLO

ENTRATE .	DESCRIZIONE	RESIDUI PRESUNTI	PREVISIONI DI COMPETENZA	PREVISIONI DI CASSA
	CAP.2055340 TRASFERIMENTI DALLO STATO PER L'ACCORDO DI PROGRAMMA QUADRO ACCELERAZIONE DELLA SPESA IN AREE URBANE. DELIBERA CIPE N. 20/2004.	0,00	0,00	0,00
	PREVISIONE DEFINITIVA Esercizio Precedente:			116.952,00
	CAP.2055341 FINANZIAMENTO DI PARTE STATALE DELL'ATTO INTEGRATIVO ALL' APQ SOCIETA' DELL'INFORMAZIONE . DELIBERA CIPE 13/11/2003 N. 83.	0,00	0,00	0,00
	PREVISIONE DEFINITIVA Esercizio Precedente:			0,00
	CAP.2055342 FINANZIAMENTO DI PARTE STATALE DELL'ATTO INTEGRATIVO ALL' APQ SOCIETA' DELL'INFORMAZIONE . DELIBERA CIPE 29/01/2004 N. 8	181.031,34	0,00	181.031,34
	PREVISIONE DEFINITIVA Esercizio Precedente:			0,00
	Cap. Residui:	2055342. 2009	181.031,34	
	Totale		181.031,34	
	CAP.2055343 FINANZIAMENTO DI PARTE STATALE DELL'ATTO INTEGRATIVO ALL' APQ SOCIETA' DELL'INFORMAZIONE . FONDI UMTS -LINEA 1- II FASE E-GOVERNMENT. PROGETTO ICAR.	0,00	0,00	0,00
	PREVISIONE DEFINITIVA Esercizio Precedente:			0,00
	CAP.2055344 FINANZIAMENTO DI PARTE STATALE DELL'ATTO INTEGRATIVO ALL' APQ SOCIETA' DELL'INFORMAZIONE . DELIBERA CIPE 29/09/2004 N. 20. QUOTA E4 REGIONI DEL MEZZOGIORNO.	5.594.572,55	0,00	5.594.572,55
	PREVISIONE DEFINITIVA Esercizio Precedente:			0,00
	Cap. Residui:	2055344. 2005	5.594.572,55	
	Totale		5.594.572,55	



REGIONE PUGLIA
SERVIZIO BILANCIO E RAGIONERIA
BILANCIO DI PREVISIONE
 ESERCIZIO FINANZIARIO 2014

ALLEGATO 02

PARTE ENTRATE - RIPARTIZIONE DELLE U.P.B. PER CAPITOLO

ENTRATE .	DESCRIZIONE	RESIDUI PRESUNTI	PREVISIONI DI COMPETENZA	PREVISIONI DI CASSA
	CAP.2055346 ACCORDO DI PROGRAMMA QUADRO E-GOVERNMENT E SOCIETA' DELL'INFORMAZIONE . ATTO INTEGRATIVO 2. ENTRATE DALLO STATO PER ASSEGNAZIONI DI CUI ALLA DELIBERA CIPE N. 35/05.	2.000.000,00	0,00	2.000.000,00
	PREVISIONE DEFINITIVA Esercizio Precedente:		0,00	
	Cap. Residui: 2055346. 2008	2.000.000,00		
	Totale	2.000.000,00		
	CAP.2055347 TRASFERIMENTO DALLO STATO PER L'ATTUAZIONE DELL'ATTO INTEGRATIVO ALL'ACCORDO DI PROGRAMMA QUADRO DIFESA DEL SUOLO, CON LE RISORSE RIVENIENTI DALLA DELIBERA CIPE N. 35/2005.	15.368.803,65	0,00	15.368.803,65
	PREVISIONE DEFINITIVA Esercizio Precedente:		0,00	
	Cap. Residui: 2055347. 2007	15.368.803,65		
	Totale	15.368.803,65		
	CAP.2055348 TRASFERIMENTO DALLO STATO PER L'ATTUAZIONE DELL'ACCORDO DI PROGRAMMA QUADRO 'ACCELERAZIONE DELLA SPESA IN AREE URBANE' - I ATTO INTEGRATIVO. DELIBERA CIPE N. 35/05.	1.101.932,13	0,00	1.101.932,13
	PREVISIONE DEFINITIVA Esercizio Precedente:		0,00	
	Cap. Residui: 2055348. 2007	1.101.932,13		
	Totale	1.101.932,13		
	CAP.2055349 TRASFERIMENTO DALLO STATO PER L'ATTUAZIONE DELL'ACCORDO DI PROGRAMMA QUADRO 'SVILUPPO DELL'INDUSTRIA AUDIOVISIVA NEL MEZZOGIORNO'. DELIBERA CIPE N. 35/05 QUOTA C. 3.6.	0,00	0,00	0,00
	PREVISIONE DEFINITIVA Esercizio Precedente:		0,00	
	Cap.Spese CONNESSI: 1143078			



REGIONE PUGLIA
SERVIZIO BILANCIO E RAGIONERIA
BILANCIO DI PREVISIONE
ESERCIZIO FINANZIARIO 2014

ALLEGATO 02

PARTE ENTRATE - RIPARTIZIONE DELLE U.P.B. PER CAPITOLO

ENTRATE .	DESCRIZIONE	RESIDUI PRESUNTI	PREVISIONI DI COMPETENZA	PREVISIONI DI CASSA
	CAP.2055350 TRASFERIMENTO DALLO STATO PER L'ATTUAZIONE DELL'ACCORDO DI PROGRAMMA QUADRO MULTIREGIONALE -SENSI CONTEMPORANEI- ATTO INTEGRATIVO REGIONE PUGLIA. DELIBERA CIPE N. 35/05 QUOTA C.3.5.1.	0,00	0,00	0,00
	PREVISIONE DEFINITIVA Esercizio Precedente:	0,00		
	Cap.Spese CONNESSI: 1143085 1143095			
	CAP.2055351 TRASFERIMENTO DALLO STATO PER L'ATTUAZIONE DELL'ACCORDO DI PROGRAMMA QUADRO E- GOVERNMENT E SOCIETA' DELL'INFORMAZIONE - II ATTO INTEGRATIVO. DELIBERA CIPE N. 20/04.	2.360.421,91	0,00	2.360.421,91
	PREVISIONE DEFINITIVA Esercizio Precedente:	0,00		
	Cap. Residui: 2055351. 2007	2.360.421,91		
	Totale	2.360.421,91		
	CAP.2055352 TRASFERIMENTO DALLO STATO PER L'ATTUAZIONE DELL'ATTO INTEGRATIVO ALL'ACCORDO DI PROGRAMMA QUADRO - DIFESA DEL SUOLO- CON LE RISORSE RIVENIENTI DALLA DELIBERA CIPE 3/2006	18.329.369,17	0,00	18.329.369,17
	PREVISIONE DEFINITIVA Esercizio Precedente:	0,00		
	Cap. Residui: 2055352. 2007	18.329.369,17		
	Totale	18.329.369,17		
	CAP.2055353 INTESA ISTITUZIONALE DI PROGRAMMA STATO - REGIONE PUGLIA. ACCORDO DI PROGRAMMA QUADRO 2RICERCA SCIENTIFICA'. III ATTO INTEGRATIVO. ENTRATE DALLO STATO PER ASSEGNAZIONI DI CUI ALLA DELIB. CIPE N. 3/06.	20.000.000,00	0,00	20.000.000,00
	PREVISIONE DEFINITIVA Esercizio Precedente:	0,00		
	Cap. Residui: 2055353. 2008	20.000.000,00		
	Totale	20.000.000,00		



REGIONE PUGLIA
SERVIZIO BILANCIO E RAGIONERIA
BILANCIO DI PREVISIONE
ESERCIZIO FINANZIARIO 2014

ALLEGATO 02

PARTE ENTRATE - RIPARTIZIONE DELLE U.P.B. PER CAPITOLO

ENTRATE .	DESCRIZIONE	RESIDUI PRESUNTI	PREVISIONI DI COMPETENZA	PREVISIONI DI CASSA
	CAP.2055354 INTESA ISTITUZIONALE DI PROGRAMMA STATO - REGIONE PUGLIA. ACCORDO DI PROGRAMMA QUADRO 'SVILUPPO LOCALE'. IV ATTO INTEGRATIVO. ENTRATE DALLO STATO PER ASSEGNAZIONI DI CUI ALLA DEL. CIPE N. 3/06.	28.773.072,07	0,00	28.773.072,07
	PREVISIONE DEFINITIVA Esercizio Precedente:		0,00	
	Cap. Residui: 2055354. 2008	28.773.072,07		
	Totale	28.773.072,07		
	CAP.2055355 INTESA ISTITUZIONALE DI PROGRAMMA STATO-REGIONE PUGLIA. ACCORDO DI PROGRAMMA QUADRO 'E. GOVERNMENT E SOCIETA' DELL'INFORMAZIONE' II ATTO INTEGRATIVO. ENTRATA AGGIUNTIVA DALLO STATO PER COFINANZIAMENTO DEL PROGETTO 'POTENZIAMENTO DELLA LARGA BANDA NEI DIST	2.765.146,53	0,00	2.765.146,53
	PREVISIONE DEFINITIVA Esercizio Precedente:		0,00	
	Cap. Residui: 2055355. 2008	1.298.800,00		
			5.196,53	
			1.461.150,00	
	Totale	2.765.146,53		
	CAP.2055357 A.P.Q. RICERCA SCIENTIFICA - II ATTO INTEGRATIVO ENTRATE DELLO STATO DI CUI ALLA DELIBERA CIPE N.35/2005	5.099.842,24	0,00	5.099.842,24
	PREVISIONE DEFINITIVA Esercizio Precedente:		0,00	
	Cap. Residui: 2055357. 2007	5.099.842,24		
	Totale	5.099.842,24		
	CAP.2055358 INTESA ISTITUZIONALE DI PROGRAMMA STATO-REGIONE PUGLIA. ACCORDO DI PROGRAMMA QUADRO 'TUTELA E RISANAMENTO AMBIENTALE'. II ATTO INTEGRATIVO. ENTRATE DALLO STATO PER ASSEGNAZIONI DI CUI ALLA DEL. CIPE N. 35/05.	25.003.624,57	0,00	25.003.624,57
	PREVISIONE DEFINITIVA Esercizio Precedente:		0,00	
	Cap. Residui: 2055358. 2008	25.003.624,57		
	Totale	25.003.624,57		



REGIONE PUGLIA
SERVIZIO BILANCIO E RAGIONERIA
BILANCIO DI PREVISIONE
 ESERCIZIO FINANZIARIO 2014

ALLEGATO 02

PARTE ENTRATE - RIPARTIZIONE DELLE U.P.B. PER CAPITOLO

ENTRATE .	DESCRIZIONE	RESIDUI PRESUNTI	PREVISIONI DI COMPETENZA	PREVISIONI DI CASSA
	CAP.2055359 INTESA ISTITUZIONALE DI PROGRAMMA STATO - REGIONE PUGLIA. ACCORDO DI PROGRAMMA QUADRO 'POLITICHE GIOVANILI'. I ATTO INTEGRATIVO. ENTRATE DALLO STATO PER ASSEGNAZIONI DI CUI ALLA DEL. CIPE N. 3/06.	5.148.509,15	0,00	5.148.509,15
	PREVISIONE DEFINITIVA Esercizio Precedente:		0,00	
	Cap. Residui: 2055359. 2008	5.148.509,15		
	Totale	5.148.509,15		
	CAP.2055361 COMPLETAMENTO DELLE ATTIVITA' RELATIVE ALL'AZIONE DI SISTEMA PREVISTE DALL' APQ SVILUPPO LOCALE - IV ATTO INTEGRATIVO	1.307.499,05	0,00	1.307.499,05
	PREVISIONE DEFINITIVA Esercizio Precedente:		0,00	
	Cap. Residui: 2055361. 2009	1.307.499,05		
	Totale	1.307.499,05		
	CAP.2059908 INTESA ISTITUZIONALE DI PROGRAMMA STATO-REGIONE PUGLIA. ACCORDO DI PROGRAMMA QUADRO 'TUTELA DELLE ACQUE E GESTIONE INTEGRATA DELLE RISORSE IDRICHE'. II ATTO INTEGRATIVO. ENTRATE DALLO STATO PER ASSEGNAZIONI DI CUI ALLA DELIBERA CIPE N. 3/06.	40.358.915,97	0,00	40.358.915,97
	PREVISIONE DEFINITIVA Esercizio Precedente:		0,00	
	Cap. Residui: 2059908. 2008	40.358.915,97		
	Totale	40.358.915,97		
	CAP.2059909 TRASFERIMENTI DALLO STATO PER L'ATTUAZIONE ACCORDO DI PROGRAMMA QUADRO RISORSE IDRICHE CON LE RISORSE RIVENIENTI DA: DELIBERE CIPE NN. 36/02-142/99-84/00-FONDI MINISTERO AMBIENTE LEGGI NN. 388/00 E 448/01- MONITORAGGIO ANNUALIT@ 2001-2002 E 2004 - FONDI O	66.729.536,58	0,00	66.729.536,58
	PREVISIONE DEFINITIVA Esercizio Precedente:		0,00	
	Cap. Residui: 2059909. 2004	66.729.536,58		
	Totale	66.729.536,58		



REGIONE PUGLIA
SERVIZIO BILANCIO E RAGIONERIA
BILANCIO DI PREVISIONE
ESERCIZIO FINANZIARIO 2014

ALLEGATO 02

PARTE ENTRATE - RIPARTIZIONE DELLE U.P.B. PER CAPITOLO

ENTRATE .	DESCRIZIONE	RESIDUI PRESUNTI	PREVISIONI DI COMPETENZA	PREVISIONI DI CASSA
	CAP.2059911 INTESA ISTITUZIONALE DI PROGRAMMA STATO-REGIONE PUGLIA. ACCORDO DI PROGRAMMA QUADRO -TUTELA DELLE ACQUE E GESTIONE INTEGRATA DELLE RISORSE IDRICHE-. I ATTO INTEGRATIVO. ENTRATE DALLO STATO PER ASSEGNAZIONI DI CUI ALLA DEL. CIPE N. 35/05. PREVISIONE DEFINITIVA Esercizio Precedente: 0,00 Cap. Residui: 2059911. 2007 54.286.300,90 <p style="text-align: right;">Totale 54.286.300,90</p>	54.286.300,90	0,00	54.286.300,90
4.3.23	TOTALE ASSEGNAZIONI STATALI PER L'ATTUAZIONE DELL'INTESA ISTITUZIONALE DI PROGRAMMA	4.047.528.492,02	0,00	4.047.528.492,02
U.P.B.	4.3.24 ASSEGNAZIONI PER L'ATTUAZIONE DI ALTRI PROGRAMMI			
	CAP.2032360 DELIBERA CIPE N. 52/1999 - RISORSE PER OPERE DI COMPLETAMENTO AI SENSI DEL PUNTO 2.2 DELLA DELIBERA CIPE N. 70/1998. PREVISIONE DEFINITIVA Esercizio Precedente: 0,00 Cap. Residui: 2032360. 2002 3.779.421,41 <p style="text-align: right;">Totale 3.779.421,41</p> Cap.Spese CONNESSI: 1082030	3.779.421,41	0,00	3.779.421,41
	CAP.2032364 PROGETTO IFFI - REALIZZAZIONE DELL'INVENTARIO DEI FENOMENI FRANOSI IN PUGLIA (ACCORDO DI PROGRAMMA D.P.C.M. 13/01/2000 DSTN/2/25850) CONVENZIONE TRA REGIONE PUGLIA E UNIVERSIT@ DI BARI DEL 15/12/2000 REP. N. 5380 REGISTRATA IL 9/01/2001 AL N. 236. PREVISIONE DEFINITIVA Esercizio Precedente: 0,00 Cap.Spese CONNESSI: 1081140	0,00	0,00	0,00



REGIONE PUGLIA
SERVIZIO BILANCIO E RAGIONERIA
BILANCIO DI PREVISIONE
 ESERCIZIO FINANZIARIO 2014

ALLEGATO 02

PARTE ENTRATE - RIPARTIZIONE DELLE U.P.B. PER CAPITOLO

ENTRATE .	DESCRIZIONE	RESIDUI PRESUNTI	PREVISIONI DI COMPETENZA	PREVISIONI DI CASSA
	CAP.2032365 DELIBERE CIPE N. 52/1999 E N. 106/1999 - RISORSE PER IL COFINANZIAMENTO DI UNA QUOTA PARI AL 50% DEL COSTO DI STUDI DI FATTIBILITA' DI CUI AL PUNTO 2.2 DELLA DELIBERA CIPE N. 70/1998.	0,00	0,00	0,00
	PREVISIONE DEFINITIVA Esercizio Precedente:	0,00		
	Cap.Spese CONNESSI: 1082040			
	CAP.2032366 REALIZZAZIONE DEL SISTEMA CARTOGRAFICO NAZIONALE DI RIFERIMENTO, AZIONE B12, DEL PROGRAMMA DELLE ATTIVITA' CONV. TRA LE REGIONI BASILICATA E PUGLIA, D.G.R. PUGLIA N. 1922/99.	0,00	0,00	0,00
	PREVISIONE DEFINITIVA Esercizio Precedente:	0,00		
	Cap.Spese CONNESSI: 1081145			
	CAP.2032367 ASSEGNAZIONE ALLA REGIONE PER LA REALIZZAZIONE INIZIATIVE PREVISTE NELL'AMBITO DEL DOCUMENTO UNICO DI PROGRAMMAZIONE ISOLE MINORI. L. 208/98	0,00	0,00	0,00
	PREVISIONE DEFINITIVA Esercizio Precedente:	0,00		
	CAP.2032393 TRASFERIMENTO RISORSE DALLE REGIONI ADERENTI AL PROGETTO PRODE PER LA REALIZZAZIONE DEL TASK RAI	134.960,00	0,00	134.960,00
	PREVISIONE DEFINITIVA Esercizio Precedente:	0,00		
	Cap. Residui: 2032393. 2012	134.960,00		
	Totale	134.960,00		
	Cap.Spese CONNESSI: 211082			
	CAP.2032408 ASSEGNAZIONE PER L'ATTUAZIONE DEL PROGETTO APE - APPENNINO PARCO D'EUROPA. DELIBERE CIPE DEL 04/08/2000 E DEL 1/02/2001.	170.430,78	0,00	170.430,78
	PREVISIONE DEFINITIVA Esercizio Precedente:	0,00		
	Cap. Residui: 2032408. 2004	170.430,78		
	Totale	170.430,78		
	Cap.Spese CONNESSI: 581080			



REGIONE PUGLIA
SERVIZIO BILANCIO E RAGIONERIA
BILANCIO DI PREVISIONE
 ESERCIZIO FINANZIARIO 2014

ALLEGATO 02

PARTE ENTRATE - RIPARTIZIONE DELLE U.P.B. PER CAPITOLO

ENTRATE .	DESCRIZIONE	RESIDUI PRESUNTI	PREVISIONI DI COMPETENZA	PREVISIONI DI CASSA
	CAP.2053423 COFINANZIAMENTO DEL MINISTERO INNOVAZIONE E TECNOLOGIE (DIT) PER L'ATTUAZIONE DEL PROGETTO DENOMINATO SCATEL.	0,00	0,00	0,00
	PREVISIONE DEFINITIVA Esercizio Precedente:	0,00		
	Cap.Spese CONNESSI: 1090603			
	CAP.2053429 ASSEGNAZIONE PER COFINANZIAMENTO D.I.T. ATTUAZIONE DEL PROGETTO DI SINTESI.	0,00	0,00	0,00
	PREVISIONE DEFINITIVA Esercizio Precedente:	0,00		
	Cap.Spese CONNESSI: 953065			
	CAP.2053456 REALIZZAZIONE DELL'INTEGRAZIONE, AGGIORNAMENTO ED IMPLEMENTAZIONE DELLA BANCA DATI CARTOGRAFICA ED ALFANUMERICA DEL PROGETTO IFFI INVENTARIO DEI FENOMENI FRANOSI IN ITALIA NELL'AMBITO DEL TERRITORIO PUGLIESE AI SENSI DELL'EX LEGGE N. 183/89	0,00	0,00	0,00
	PREVISIONE DEFINITIVA Esercizio Precedente:	0,00		
	Cap.Spese CONNESSI: 1081142			
	CAP.2055338 FINANZIAMENTO DA PARTE DELL'UNIONE EUROPEA PER IL PROGETTO IASMINE - AZIONI INDIRETTE RST - CONTRATTO 014651	186.610,95	0,00	186.610,95
	PREVISIONE DEFINITIVA Esercizio Precedente:	0,00		
	Cap. Residui: 2055338. 2006	186.610,95		
	Totale	186.610,95		
	Cap.Spese CONNESSI: 1082056			
4.3.24	TOTALE ASSEGNAZIONI PER L'ATTUAZIONE DI ALTRI PROGRAMMI	4.271.423,14	0,00	4.271.423,14
U.P.B.	4.3.25 TRASFERIMENTI IN MATERIA DI SERVIZI SOCIALI			



REGIONE PUGLIA
SERVIZIO BILANCIO E RAGIONERIA
BILANCIO DI PREVISIONE
ESERCIZIO FINANZIARIO 2014

ALLEGATO 02

PARTE ENTRATE - RIPARTIZIONE DELLE U.P.B. PER CAPITOLO

ENTRATE .	DESCRIZIONE	RESIDUI PRESUNTI	PREVISIONI DI COMPETENZA	PREVISIONI DI CASSA
	CAP.2037220 ASSEGNAZIONI STATALI A DESTINAZIONE VINCOLATA PER IL FINANZIAMENTO DEGLI INTERVENTI DI INFORMATIZZAZIONE IN MATERIA DI ADOZIONI INTERNAZIONALI L.476/98.	0,00	0,00	0,00
	PREVISIONE DEFINITIVA Esercizio Precedente:			0,00
	Cap.Spesa CONNESSI: 721065 784025 784026 784030			
	784040 785040 785050 786000			
4.3.25	TOTALE TRASFERIMENTI IN MATERIA DI SERVIZI SOCIALI	0,00	0,00	0,00
U.P.B.	4.3.27 PROGRAMMI OPERATIVI 2007 - 2013 QUOTA U.E.			
	CAP.2052000 TRAFERIMENTI PER IL PROGRAMMA OPERATIVO FESR 2007-2013 -QUOTA U.E. OBIETTIVO CONVERGENZA.	1.575.101.738,57	0,00	1.575.101.738,57
	PREVISIONE DEFINITIVA Esercizio Precedente:			33.195.857,49
	Cap. Residui: 2052000. 2008	377.551.463,28		
	2009	224.437.820,00		
	2010	500.089.936,61		
	2011	372.908.935,16		
	2012	68.049.051,75		
	2013	32.064.531,77		
	Totale	1.575.101.738,57		
	Cap.Spesa CONNESSI: 1151010 1151020 1151030 1151040			
	1151050 1152010 1152020 1152030			
	1152040 1152050 1153010 1153020			
	1153030 1153040 1154010 1154020			
	1154030 1154040 1155010 1155020			
	1155030 1155040 1156010 1156020			
	1156030 1157010 1157020 1158010			
	1158020 1159700			



REGIONE PUGLIA
SERVIZIO BILANCIO E RAGIONERIA
BILANCIO DI PREVISIONE
ESERCIZIO FINANZIARIO 2014

ALLEGATO 02

PARTE ENTRATE - RIPARTIZIONE DELLE U.P.B. PER CAPITOLO

ENTRATE .	DESCRIZIONE	RESIDUI PRESUNTI	PREVISIONI DI COMPETENZA	PREVISIONI DI CASSA
	CAP.2052010 TRASFERIMENTI DA LEAD PARTNER DI PROGETTO ENTE NET ITD -SVIZZERA - PER CONTO DELLA COMMISSIONE EUROPEA - RELATIVI AL PROGETTO SOLAR-ERA.NET ERANET ON SOLAR ELECTRICITY:IMPLEMENTATIRM OF THE SOLAR ENERGY INDUSTRY INITIATIVE - ACRONIMO SOLAR-ERA.NET	33.393,63	0,00	33.393,63
	PREVISIONE DEFINITIVA Esercizio Precedente:		0,00	
	Cap. Residui: 2052010. 2012	33.393,63		
	Totale	33.393,63		
	Cap.Spese CONNESSI: 1083610			
	CAP.2052300 TRASFERIMENTO QUOTA COMUNITARIA FONDI POIN-FESR 2007-2013 PER LA REALIZZAZIONE DEL PROGETTO AT TRANSITORIA POIN 2007-2013	77.580,00	0,00	77.580,00
	PREVISIONE DEFINITIVA Esercizio Precedente:		0,00	
	Cap. Residui: 2052300. 2010	77.580,00		
	Totale	77.580,00		
	Cap.Spese CONNESSI: 1083500			
	CAP.2052800 TRAFERIMENTI PER IL PROGRAMMA OPERATIVO FSE 2007-2013 -QUOTA U.E. OBIETTIVO CONVERGENZA.	241.092.324,59	33.515.264,06	274.607.588,65
	PREVISIONE DEFINITIVA Esercizio Precedente:		74.249.735,32	
	Cap. Residui: 2052800. 2010	45.371.907,00		
			2011	55.548.793,89
			2012	66.698.613,00
			2013	73.473.010,70
	Totale	241.092.324,59		
	Cap.Spese CONNESSI: 1151500 1152500 1153500 1154500 1155500 1156500 1156501 1157500			
4.3.27	TOTALE PROGRAMMI OPERATIVI 2007 - 2013 QUOTA U.E.	1.816.305.036,79	33.515.264,06	1.849.820.300,85
U.P.B.	4.3.28 PROGRAMMI OPERATIVI 2007 -2013 QUOTA STATO			



REGIONE PUGLIA
SERVIZIO BILANCIO E RAGIONERIA
BILANCIO DI PREVISIONE
 ESERCIZIO FINANZIARIO 2014

ALLEGATO 02

PARTE ENTRATE - RIPARTIZIONE DELLE U.P.B. PER CAPITOLO

ENTRATE .	DESCRIZIONE	RESIDUI PRESUNTI	PREVISIONI DI COMPETENZA	PREVISIONI DI CASSA
	CAP.2052200 TRASFERIMENTO QUOTA NAZIONALE DEL FONDO DI ROTAZIONE DI CUI ALL'ART. 5 DELLA L. 183/87 PER LA REALIZZAZIONE DEL PROGETTO AT TRANSITORIA POIN 2007-2013	77.580,00	0,00	77.580,00
	PREVISIONE DEFINITIVA Esercizio Precedente:		0,00	
	Cap. Residui: 2052200. 2010	77.580,00		
	Totale	77.580,00		
	Cap.Spese CONNESSI: 1083500			
	CAP.2052400 TRAFERIMENTI PER IL PROGRAMMA OPERATIVO FESR 2007-2013 -QUOTA STATO OBIETTIVO CONVERGENZA.	1.171.149.539,84	0,00	1.171.149.539,84
	PREVISIONE DEFINITIVA Esercizio Precedente:		23.237.100,23	
	Cap. Residui: 2052400. 2008	332.409.303,71		
		2009	157.106.474,00	
		2010	350.512.100,95	
		2011	261.042.152,73	
		2012	47.634.336,22	
		2013	22.445.172,23	
	Totale	1.171.149.539,84		
	Cap.Spese CONNESSI: 1151010 1151020 1151030 1151040			
	1151050 1152010 1152020 1152030			
	1152040 1152050 1153010 1153020			
	1153030 1153040 1154010 1154020			
	1154030 1154040 1155010 1155020			
	1155030 1155040 1156010 1156020			
	1156030 1157010 1157020 1158010			
	1158020 1159700			



REGIONE PUGLIA
SERVIZIO BILANCIO E RAGIONERIA
BILANCIO DI PREVISIONE
ESERCIZIO FINANZIARIO 2014

ALLEGATO 02

PARTE ENTRATE - RIPARTIZIONE DELLE U.P.B. PER CAPITOLO

ENTRATE .	DESCRIZIONE	RESIDUI PRESUNTI	PREVISIONI DI COMPETENZA	PREVISIONI DI CASSA
	CAP.2053000 TRAFERIMENTI PER IL PROGRAMMA OPERATIVO FSE 2007-2013 -QUOTA STATO. OBIETTIVO CONVERGENZA.	294.040.076,79	26.807.385,44	320.847.462,23
	PREVISIONE DEFINITIVA Esercizio Precedente:	59.319.018,90		
	Cap. Residui: 2053000. 2008	1.017.170,58		
	2009	73.097.142,42		
	2010	63.360.009,25		
	2011	44.439.035,11		
	2012	53.358.890,13		
	2013	58.767.829,30		
	Totale	294.040.076,79		
	Cap.Spese CONNESSI: 1151500 1152500 1153500 1154500			
	1155500 1156500 1156501 1157500			
4.3.28	TOTALE PROGRAMMI OPERATIVI 2007 -2013 QUOTA STATO	1.465.267.196,63	26.807.385,44	1.492.074.582,07
U.P.B.	4.3.31 TRASFERIMENTI VINCOLATI AD ATTIVITA' SPORTIVE			
	CAP.4091180 FINANZIAMENTO PROGETTO CODICE BREPUGLIA2 A VALERE SUL POI FESR 2007/13 - ENERGIE RINNOVABILI E RISPARMIO ENERGETICO, ASSE I, LINEA 1.3, D.D.DEL 16/09/2011 DEL MISE, G.U.N.230 SERIE GENERALE, IN DATA 03/10/2011	106.252,77	0,00	106.252,77
	PREVISIONE DEFINITIVA Esercizio Precedente:	0,00		
	Cap. Residui: 4091180. 2012	106.252,77		
	Totale	106.252,77		
	Cap.Spese CONNESSI: 3444			
4.3.31	TOTALE TRASFERIMENTI VINCOLATI AD ATTIVITA' SPORTIVE	106.252,77	0,00	106.252,77
U.P.B.	4.3.32 ASSEGNAZIONI PER INVESTIMENTI IN CAMPO SANITARIO - PROGRAMMAZIONE ASSISTENZA			



REGIONE PUGLIA
SERVIZIO BILANCIO E RAGIONERIA
BILANCIO DI PREVISIONE
 ESERCIZIO FINANZIARIO 2014

ALLEGATO 02

PARTE ENTRATE - RIPARTIZIONE DELLE U.P.B. PER CAPITOLO

ENTRATE .	DESCRIZIONE	RESIDUI PRESUNTI	PREVISIONI DI COMPETENZA	PREVISIONI DI CASSA
	CAP.4332000 PROGRAMMA PER LA REALIZZAZIONE DI STRUTTURE SANITARIE EXTRAOSPEDALIERE PER IL SUPERAMENTO OPG AI SENSI DELLA LEGGE 17/02/2012 N.9 ART.3 TER E SUCCESSIVE MODIFICAZIONI - D.I. 28/12/2012	0,00	0,00	0,00
	PREVISIONE DEFINITIVA Esercizio Precedente:	0,00		
4.3.32	TOTALE ASSEGNAZIONI PER INVESTIMENTI IN CAMPO SANITARIO - PROGRAMMAZIONE ASSISTENZA	0,00	0,00	0,00
U.P.B.	4.3.33 ASSEGNAZIONI PER INVESTIMENTI IN MATERIA DI CONSERVAZIONE DELLA NATURA E VALORIZZAZIONE DEL TERRITORIO			
	CAP.2032345 QUOTA DI COFINANZIAMENTO DELLA U.E. PER ATTUAZIONE PROGETTO LIFE + NATURA & BIODIVERSIT@ N. LIFE 09 NAT/IT/000150 - INTERVENTI DI CONSERVAZIONE DEGLI HABITAT DELLE ZONE UMIDE COSTIERE NEL SIC ZONE UMIDE DELLA CAPITANATA	1.419.220,80	0,00	1.419.220,80
	PREVISIONE DEFINITIVA Esercizio Precedente:	0,00		
	Cap. Residui: 2032345. 2011	1.419.220,80		
	Totale	1.419.220,80		
	Cap.Spese CONNESSI: 611069			
	CAP.2032346 QUOTA DI COFINANZIAMENTO DELLA PROVINCIA DI FOGGIA. PER ATTUAZIONE PROGETTO LIFE + NATURA & BIODIVERSIT@ N. LIFE 09 NAT/IT/000150 - INTERVENTI DI CONSERVAZIONE DEGLI HABITAT DELLE ZONE UMIDE COSTIERE NEL SIC ZONE UMIDE DELLA CAPITANATA	0,00	0,00	0,00
	PREVISIONE DEFINITIVA Esercizio Precedente:	0,00		
	Cap.Spese CONNESSI: 611069			
4.3.33	TOTALE ASSEGNAZIONI PER INVESTIMENTI IN MATERIA DI CONSERVAZIONE DELLA NATURA E VALORIZZAZIONE DEL TERRITORIO	1.419.220,80	0,00	1.419.220,80
4.3	TOTALE ENTRATE DERIVANTI DA CONTRIBUTI ED ASSEGNAZIONI IN CONTO CAPITALE DELLA UNIONE EUROPEA, DELLO STATO E DI ALTRI SOGGETTI PER FUNZIONI PROPRIE	8.379.391.241,74	72.522.017,29	8.451.913.259,03



REGIONE PUGLIA
SERVIZIO BILANCIO E RAGIONERIA
BILANCIO DI PREVISIONE
 ESERCIZIO FINANZIARIO 2014

ALLEGATO 02

PARTE ENTRATE - RIPARTIZIONE DELLE U.P.B. PER CAPITOLO

ENTRATE .	DESCRIZIONE	RESIDUI PRESUNTI	PREVISIONI DI COMPETENZA	PREVISIONI DI CASSA
4	TOTALE ENTRATE DERIVANTI DA ALIENAZIONI, DA RISCOSSIONI DI CREDITI E DA TRASFERIMENTI IN CONTO CAPITALE DELL'U.E., DELLO STATO E DI ALTRI SOGGETTI	8.475.060.194,63	74.822.017,29	8.549.882.211,92



REGIONE PUGLIA
SERVIZIO BILANCIO E RAGIONERIA
BILANCIO DI PREVISIONE
 ESERCIZIO FINANZIARIO 2014

ALLEGATO 02

PARTE ENTRATE - RIPARTIZIONE DELLE U.P.B. PER CAPITOLO

ENTRATE .	DESCRIZIONE	RESIDUI PRESUNTI	PREVISIONI DI COMPETENZA	PREVISIONI DI CASSA
TITOLO	5			
	<i>ENTRATE DERIVANTI DA MUTUI, PRESTITI O ALTRE OPERAZIONI CREDITIZIE</i>			
CATEGORIA	5.1			
	PROVENTI DA ASSUNZIONI DI MUTUI, DALLA EMISSIONE DI PRESTITI OBBLIGAZIONARI E DA ALTRE FORME DI INDEBITAMENTO			
U.P.B.	5.1.2			
	MUTUI PER INVESTIMENTI			
	CAP.2035777 ENTRATE PROVENIENTI DALLA VENDITA DI IMMOBILI NON STRUMENTALI DELLE AUSL	0,00	35.591.884,00	35.591.884,00
	PREVISIONE DEFINITIVA Esercizio Precedente:	60.000.000,00		
	CAP.5124005 ENTRATE DERIVANTI DALLE OPERAZIONI DI RISTRUTTURAZIONE DEI MUTUI - INTESA CONVENZIONALE (ART...3,CO.2, L.R.N.40/2007 E LEGGE BILANCIO DI PREVISIONE 2009).	0,00	0,00	0,00
	PREVISIONE DEFINITIVA Esercizio Precedente:	0,00		
	Cap.Spese CONNESSI: 1120025			
	CAP.5125110 FINANZIAMENTO CASSA DEPOSITI E PRESTITI PER ATTIVAZIONE INTERVENTI CONTRIBUTIVI CREDITIZI PER AVVERSITA' ATMOSFERICHE VERIFICATE NELL'ANNO 2003. LEGGE 185/92 E D.M. 101.687 DEL 23/06/2003.	0,00	0,00	0,00
	PREVISIONE DEFINITIVA Esercizio Precedente:	0,00		
	Cap.Spese CONNESSI: 114236 114238			
	CAP.5125118 MUTUI CON ONERI A TOTALE CARICO DELLO STATO PER INTERVENTI NEI COMUNI DELLA REGIONE PUGLIA INTERESSATI DAGLI EVENTI ALLUVIONALI DEL 12, 13 E 14 NOVEMBRE 2004 (O.P.C.M N. 3464/2005)	0,00	0,00	0,00
	PREVISIONE DEFINITIVA Esercizio Precedente:	0,00		
	Cap.Spese CONNESSI: 531048			



REGIONE PUGLIA
SERVIZIO BILANCIO E RAGIONERIA
BILANCIO DI PREVISIONE
ESERCIZIO FINANZIARIO 2014

ALLEGATO 02

PARTE ENTRATE - RIPARTIZIONE DELLE U.P.B. PER CAPITOLO

ENTRATE .	DESCRIZIONE	RESIDUI PRESUNTI	PREVISIONI DI COMPETENZA	PREVISIONI DI CASSA
	CAP.5125120 FINANZIAMENTO CASSA DEPOSITI E PRESTITI PER ATTIVAZIONE INTERVENTI CONTRIBUTIVI CREDITIZI PER AVVERSITA' ATMOSFERICHE VERIFICATE NEL NELL'ANNO 2003. LEGGE 185/92 E D.M. 102.287 DEL 26/07/2004.	0,00	0,00	0,00
	PREVISIONE DEFINITIVA Esercizio Precedente:	0,00		
	Cap.Spese CONNESSI: 114236 114238			
	CAP.5125217 MUTUI CON ONERI A TOTALE CARICO DELLO STATO PER INTERVENTI NEI COMUNI DELLE PROVINCE DI LECCE E TARANTO INTERESSATI DAGLI EVENTI ALLUVIONALI DEL MESE DI OTTOBRE 2004 (O.P.C.M N. 3464/2005)	0,00	0,00	0,00
	PREVISIONE DEFINITIVA Esercizio Precedente:	0,00		
	Cap.Spese CONNESSI: 531047			
	CAP.5127213 MUTUI A TOTALE CARICO DELLO STATO PER LA REALIZZAZIONE DI PROGETTI DI EDILIZIA SANITARIA E DI AMMODERNAMENTO TECNOLOGICO. ART. 20 L.67/88	15.255.987,71	0,00	15.255.987,71
	PREVISIONE DEFINITIVA Esercizio Precedente:	0,00		
	Cap. Residui: 5127213. 1996 13.362.207,36			
	1997 1.893.780,35			
	Totale 15.255.987,71			
	Cap.Spese CONNESSI: 721023			
	CAP.5127215 MUTUO CON LA CASSA DEPOSITI E PRESTITI A TOTALE CARICO DELLO STATO PER LA REALIZZAZIONE DI REPARTI DI MALATTIE INFETTIVE. - DELIBERE C.I.P.E.DEL 21/12/93 E DEL 9/10/96 - LEGGI NN.135/90, 492/93 E N.34/96.	790.326,59	0,00	790.326,59
	PREVISIONE DEFINITIVA Esercizio Precedente:	0,00		
	Cap. Residui: 5127215. 1997 790.326,59			
	Totale 790.326,59			
	Cap.Spese CONNESSI: 721025			



REGIONE PUGLIA
SERVIZIO BILANCIO E RAGIONERIA
BILANCIO DI PREVISIONE
ESERCIZIO FINANZIARIO 2014

ALLEGATO 02

PARTE ENTRATE - RIPARTIZIONE DELLE U.P.B. PER CAPITOLO

ENTRATE .	DESCRIZIONE	RESIDUI PRESUNTI	PREVISIONI DI COMPETENZA	PREVISIONI DI CASSA
	CAP.5129225 ASSUNZIONE PRESTITO VENTICINQUENNALE DI EURO 150.000.000,00 DALLA B.E.I. (BANCA EUROPEA PER GLI INVESTIMENTI), DESTINATO ALLA COPERTURA DELLA QUOTA DI COFINANZIAMENTO REGIONALE DEL POR PUGLIA 2000-2006. VERSAMENTO IMPORTI DERIVANTI DAGLI ATTI DI EROGAZION	0,00	0,00	0,00
	PREVISIONE DEFINITIVA Esercizio Precedente:	0,00		
	CAP.5129231 MUTUO VENTENNALE CASSA DD.PP. DI EURO 100.000.000,00 PER ACQUISTO IMMOBILE DA DESTINARE A SEDE DELLA REGIONE IN BARI (L.R. N. 30/03)	24.881.430,90	0,00	24.881.430,90
	PREVISIONE DEFINITIVA Esercizio Precedente:	0,00		
	Cap. Residui: 5129231. 2004	24.881.430,90		
	Totale	24.881.430,90		
	Cap.Spesa CONNESSI: 3426			
	CAP.5129232 MUTUO VENTENNALE CASSA DEPOSITI E PRESTITI DI EURO 50.000.000,00 PER IL COMPLETAMENTO COSTRUZIONE DELLA SEDE DEL CONSIGLIO REGIONALE. (L.R. ASSESTAMENTO BILANCIO 2008).	0,00	0,00	0,00
	PREVISIONE DEFINITIVA Esercizio Precedente:	0,00		
	CAP.5129265 MUTUO CON LA BEI CON ONERI A TOTALE CARICO DELLO STATO PER INTERVENTI NEL COMUNE DI APRICENA IN ATTUAZIONE DELLE ORDINANZE NN. 3311 E 3317/03	0,00	0,00	0,00
	PREVISIONE DEFINITIVA Esercizio Precedente:	0,00		
	Cap.Spesa CONNESSI: 531065			
5.1.2	TOTALE MUTUI PER INVESTIMENTI	40.927.745,20	35.591.884,00	76.519.629,20
5.1	TOTALE PROVENTI DA ASSUNZIONI DI MUTUI, DALLA EMISSIONE DI PRESTITI OBBLIGAZIONARI E DA ALTRE FORME DI INDEBITAMENTO	40.927.745,20	35.591.884,00	76.519.629,20
CATEGORIA	5.2 ANTICIPAZIONI DI CASSA, APERTURE DI CREDITO ED ALTRE FORME DI INDEBITAMENTO			
U.P.B.	5.2.1 ANTICIPAZIONI DI TESORERIA			



REGIONE PUGLIA
SERVIZIO BILANCIO E RAGIONERIA
BILANCIO DI PREVISIONE
 ESERCIZIO FINANZIARIO 2014

ALLEGATO 02

PARTE ENTRATE - RIPARTIZIONE DELLE U.P.B. PER CAPITOLO

ENTRATE .	DESCRIZIONE	RESIDUI PRESUNTI	PREVISIONI DI COMPETENZA	PREVISIONI DI CASSA
	CAP.5141500 ANTICIPAZIONI DI CASSA E APERTURE DI CREDITO VARIE.	0,00	0,00	0,00
	PREVISIONE DEFINITIVA Esercizio Precedente:	0,00		
5.2.1	TOTALE ANTICIPAZIONI DI TESORERIA	0,00	0,00	0,00
U.P.B.	5.2.2 ANTICIPAZIONI DI LIQUIDITA' E FINAANZIAMENTI A BREVE			
	CAP.4111111 RECUPERI DA ACQUEDOTTO PUGLIESE SPA DI SOMME VERSATE DA REGIONE PUGLIA ALLA BANCA EUROPEA DEGLI INVESTIMENTI PER ESCUSSIONE GARANZIA SU CONCESSIONE DI MUTUO DI 150 MILIONI DI EURO. ART. 3 L.R. N.38 DEL 10/12/2012	0,00	157.807.680,00	157.807.680,00
	PREVISIONE DEFINITIVA Esercizio Precedente:	172.500.000,00		
	Cap.Spese CONNESSI: 1181000			
	CAP.5124003 ENTRATA DA ANTICIPAZIONE DI LIQUIDITA' DI CUI ALL'ARTICOLO 13 DEL D.L. 102/2013, AI FINI DI CAPITALIZZAZIONE DEGLI ENTI DEL SSR	0,00	0,00	0,00
	PREVISIONE DEFINITIVA Esercizio Precedente:	0,00		
	CAP.5141700 ENTRATA DA ANTICIPAZIONE DI LIQUIDITA' DI CUI ALL'ART. 3 DEL D.L. 35/1013 E DECRETO DIRETTORIALE DEL RAGIONIERE GENERALE DELLO STATO DEL 16//04/2013 (DPGR N. 2/2013)	0,00	0,00	0,00
	PREVISIONE DEFINITIVA Esercizio Precedente:	185.975.000,00		
	Cap.Spese CONNESSI: 772035			
5.2.2	TOTALE ANTICIPAZIONI DI LIQUIDITA' E FINAANZIAMENTI A BREVE	0,00	157.807.680,00	157.807.680,00
5.2	TOTALE ANTICIPAZIONI DI CASSA, APERTURE DI CREDITO ED ALTRE FORME DI INDEBITAMENTO	0,00	157.807.680,00	157.807.680,00
5	TOTALE ENTRATE DERIVANTI DA MUTUI, PRESTITI O ALTRE OPERAZIONI CREDITIZIE	40.927.745,20	193.399.564,00	234.327.309,20



REGIONE PUGLIA
SERVIZIO BILANCIO E RAGIONERIA
BILANCIO DI PREVISIONE
 ESERCIZIO FINANZIARIO 2014

ALLEGATO 02

PARTE ENTRATE - RIPARTIZIONE DELLE U.P.B. PER CAPITOLO

ENTRATE .	DESCRIZIONE	RESIDUI PRESUNTI	PREVISIONI DI COMPETENZA	PREVISIONI DI CASSA
TITOLO	6			
	CONTABILITA' SPECIALI			
CATEGORIA	6.1			
	PARTITE DI GIRO			
U.P.B.	6.1.1			
	PARTITE DI GIRO			
	CAP.6150200 RITENUTE ERARIALI SU REDDITI DA LAVORO DIPENDENTE OD ASSIMILATI. (P.M.E.)	0,00	29.000.000,00	29.000.000,00
	PREVISIONE DEFINITIVA Esercizio Precedente:		29.000.000,00	
	Cap.Spesa CONNESSI: 1200010			
	CAP.6150400 RITENUTE ERARIALI SU REDDITI DA LAVORO AUTONOMO. (P.M.E.)	140,00	3.500.000,00	3.500.140,00
	PREVISIONE DEFINITIVA Esercizio Precedente:		3.500.000,00	
	Cap. Residui: 6150400. 2010	140,00		
	Totale	140,00		
	Cap.Spesa CONNESSI: 1200020			
	CAP.6150600 RITENUTE PREVIDENZIALI ED ASSISTENZIALI A CARICO DEL PERSONALE ED ACCANTONAMENTO CONTRIBUTI PREVIDENZIALI ED ASSISTENZIALI A CARICO DELLA REGIONE. (P.M.E.)	0,00	14.000.000,00	14.000.000,00
	PREVISIONE DEFINITIVA Esercizio Precedente:		14.000.000,00	
	Cap.Spesa CONNESSI: 1200030			
	CAP.6150700 ENTRATE RISCOSE, ANCHE PER TRATTENUTE PER CONTO DEL PERSONALE DELLA REGIONE. (P.M.E.)	0,00	4.000.000,00	4.000.000,00
	PREVISIONE DEFINITIVA Esercizio Precedente:		4.000.000,00	
	Cap.Spesa CONNESSI: 1200040			



REGIONE PUGLIA
SERVIZIO BILANCIO E RAGIONERIA
BILANCIO DI PREVISIONE
ESERCIZIO FINANZIARIO 2014

ALLEGATO 02

PARTE ENTRATE - RIPARTIZIONE DELLE U.P.B. PER CAPITOLO

ENTRATE .	DESCRIZIONE	RESIDUI PRESUNTI	PREVISIONI DI COMPETENZA	PREVISIONI DI CASSA
	CAP.6151000 RECUPERO DI SOMME ANTICIPATE PER CONTO DI ENTI DIVERSI. (P.M.S.- VINC. 1 A 1)	3.986.959,54	0,00	3.986.959,54
	PREVISIONE DEFINITIVA Esercizio Precedente:		0,00	
	Cap. Residui: 6151000. 2002		3.985.311,50	
	2004		1.648,04	
	Totale		3.986.959,54	
	Cap.Spese CONNESSI: 1200050			
	CAP.6151200 RECUPERO ANTICIPAZIONI I.V.A. DAI CONSORZI SISRI - ART. 13 L.R.28/2000 (P.M.S. - VINC. 1 A 1)	3.160.950,37	0,00	3.160.950,37
	PREVISIONE DEFINITIVA Esercizio Precedente:		0,00	
	Cap. Residui: 6151200. 2001		1.039.243,18	
	2002		2.121.707,19	
	Totale		3.160.950,37	
	Cap.Spese CONNESSI: 1200060			
	CAP.6151270 RECUPERO DI SOMME ANTICIPATE AI CONSORZI DI BONIFICA - LEGGE BILANCIO DI PREVISIONE 2007 - (P.M.S. - VINC. 1 A 1)	131.368.149,75	0,00	131.368.149,75
	PREVISIONE DEFINITIVA Esercizio Precedente:		0,00	
	Cap. Residui: 6151270. 2007		24.871.890,40	
	2008		27.997.247,75	
	2009		31.999.359,01	
	2010		31.999.652,59	
	2011		14.500.000,00	
	Totale		131.368.149,75	
	Cap.Spese CONNESSI: 1200170			



REGIONE PUGLIA
SERVIZIO BILANCIO E RAGIONERIA
BILANCIO DI PREVISIONE
ESERCIZIO FINANZIARIO 2014

ALLEGATO 02

PARTE ENTRATE - RIPARTIZIONE DELLE U.P.B. PER CAPITOLO

ENTRATE .	DESCRIZIONE	RESIDUI PRESUNTI	PREVISIONI DI COMPETENZA	PREVISIONI DI CASSA
	CAP.6151275 RECUPERI DEL FONDO DI ROTAZIONE PER L'ATTUAZIONE DEI PROGRAMMI DI RIPIANO DELLE DEBITORIE DEI CONSORZI ASI. (ART. L.R. BILANCIO 2013)	10.000.000,00	0,00	10.000.000,00
	PREVISIONE DEFINITIVA Esercizio Precedente:			4.000.000,00
	Cap. Residui: 6151275. 2010	10.000.000,00		
	Totale	10.000.000,00		
	Cap.Spese CONNESSI: 1200175			
	CAP.6151277 RECUPERI SUL FONDO DI ROTAZIONE ANTICIPAZIONI IVA CONSORZI PER LO SVILUPPO INDUSTRIALE. PMS	1.820.760,00	0,00	1.820.760,00
	PREVISIONE DEFINITIVA Esercizio Precedente:			0,00
	Cap. Residui: 6151277. 2011	1.820.760,00		
	Totale	1.820.760,00		
	Cap.Spese CONNESSI: 1200177			
	CAP.6151300 RISCOSSIONI PROVENTI FONDO GESTIONE COMPENSI E GETTONI LIQUIDATI A DIPENDENTI REGIONALI. (P.M.E.)	0,00	100.000,00	100.000,00
	PREVISIONE DEFINITIVA Esercizio Precedente:			100.000,00
	Cap.Spese CONNESSI: 1200065			
	CAP.6151400 DEPOSITI EFFETTUATI DA TERZI PER SPESE CONTRATTUALI E D'ASTA. (P.M.E.)	0,00	0,00	0,00
	PREVISIONE DEFINITIVA Esercizio Precedente:			0,00
	Cap.Spese CONNESSI: 1200070			
	CAP.6151450 SOMME TRATTENUTE PER PIGNORAMENTI PRESSO IL TERZO-REGIONE PUGLIA, A SEGUITO DI ATTI DI GIURISDIZIONE. (VINC. 1 A 1, PME)	0,00	10.000.000,00	10.000.000,00
	PREVISIONE DEFINITIVA Esercizio Precedente:			10.000.000,00
	Cap.Spese CONNESSI: 1200045			



REGIONE PUGLIA
SERVIZIO BILANCIO E RAGIONERIA
BILANCIO DI PREVISIONE
 ESERCIZIO FINANZIARIO 2014

ALLEGATO 02

PARTE ENTRATE - RIPARTIZIONE DELLE U.P.B. PER CAPITOLO

ENTRATE .	DESCRIZIONE	RESIDUI PRESUNTI	PREVISIONI DI COMPETENZA	PREVISIONI DI CASSA
	CAP.6151500 RECUPERO DI SPESE CONTRATTUALI ANTICIPATE DALLA REGIONE. (P.M.S.)	0,00	0,00	0,00
	PREVISIONE DEFINITIVA Esercizio Precedente:	0,00		
	Cap.Spese CONNESSI: 1200075			
	CAP.6151600 DEPOSITI CAUZIONALI E DIVERSI EFFETTUATI DA TERZI. (P.M.E.- VINC.1 A 1)	0,00	200.000,00	200.000,00
	PREVISIONE DEFINITIVA Esercizio Precedente:	200.000,00		
	Cap.Spese CONNESSI: 1200080			
	CAP.6151800 RESTITUZIONE ANTICIPAZIONE DI FONDI BILANCIO AUTONOMO ALL'ECONOMO. (P.M.S.- VINC.1 A 1)	7.064.122,93	7.000.000,00	14.064.122,93
	PREVISIONE DEFINITIVA Esercizio Precedente:	7.000.000,00		
	Cap. Residui:			
	6151800. 2006	300,00		
	2008	14.895,47		
	2013	7.048.927,46		
	Totale	7.064.122,93		
	Cap.Spese CONNESSI: 1200090			
	CAP.6151850 RESTITUZIONE DALL'ECONOMO DELLE ANTICIPAZIONI DEI FONDI VINCOLATI.	611.514,22	5.000.000,00	5.611.514,22
	PREVISIONE DEFINITIVA Esercizio Precedente:	5.000.000,00		
	Cap. Residui:			
	6151850. 2013	611.514,22		
	Totale	611.514,22		
	Cap.Spese CONNESSI: 1200095			



REGIONE PUGLIA
SERVIZIO BILANCIO E RAGIONERIA
BILANCIO DI PREVISIONE
 ESERCIZIO FINANZIARIO 2014

ALLEGATO 02

PARTE ENTRATE - RIPARTIZIONE DELLE U.P.B. PER CAPITOLO

ENTRATE .	DESCRIZIONE	RESIDUI PRESUNTI	PREVISIONI DI COMPETENZA	PREVISIONI DI CASSA
	CAP.6152200 RECUPERI DI PAGAMENTI VARI EFFETTUATI PER CONTO DI TERZI, IVI COMPRESSE SOMME ANTICIPATE PER IL PERSONALE COMANDATO (P.M.S. - VINC. 1 A 1)	184.885,05	100.000,00	284.885,05
	PREVISIONE DEFINITIVA Esercizio Precedente:		100.000,00	
	Cap. Residui:			
	6152200. 1999		4.111,67	
			12.923,67	
			14.612,32	
			8.489,77	
			12.081,76	
			2.097,02	
			10.088,03	
			2.514,76	
			4.198,77	
			22.133,57	
			70.560,98	
			14.228,91	
			4.261,66	
			2.582,16	
	Totale		184.885,05	
	Cap.Spesa CONNESSI: 1200110			



REGIONE PUGLIA
SERVIZIO BILANCIO E RAGIONERIA
BILANCIO DI PREVISIONE
ESERCIZIO FINANZIARIO 2014

ALLEGATO 02

PARTE ENTRATE - RIPARTIZIONE DELLE U.P.B. PER CAPITOLO

ENTRATE .	DESCRIZIONE	RESIDUI PRESUNTI	PREVISIONI DI COMPETENZA	PREVISIONI DI CASSA
	CAP.6152500 RECUPERO ANTICIPAZIONE IN FAVORE IACP DI TARANTO PER DEFINIZIONE PROPOSTA TRANSATTIVA CON L'ACQUEDOTTO PUGLIESE (LEGGE BILANCIO DI PREVISIONE 2009). - P.M.S. -	1.800.005,50	0,00	1.800.005,50
	PREVISIONE DEFINITIVA Esercizio Precedente:		0,00	
	Cap. Residui:	6152500. 2007	5,50	
		2009	1.800.000,00	
	Totale		1.800.005,50	
	Cap.Spese CONNESSI: 1200025			
	CAP.6153000 RISCOSSIONI VARIE PER CONTO DI TERZI. (P.M.E.- VINC. 1 A 1)	0,00	150.000.000,00	150.000.000,00
	PREVISIONE DEFINITIVA Esercizio Precedente:		150.000.000,00	
	Cap.Spese CONNESSI: 1200115			
	CAP.6153200 SISTEMAZIONE CONTABILE PAGAMENTI IN CONTO SOSPESO IN ATTESA DI DEFINITIVA IMPUTAZIONE. (P.M.S.- VINC. 1 A 1)	74.375,00	0,00	74.375,00
	PREVISIONE DEFINITIVA Esercizio Precedente:		0,00	
	Cap. Residui:	6153200. 2007	74.375,00	
	Totale		74.375,00	
	Cap.Spese CONNESSI: 1200120			
	CAP.6153205 PRESTITO OBBLIGAZIONARIO DI DURATA VENTENNALE DI EURO 600.000.000,00 PER RICAPITALIZZAZIONE AZIENDE SANITARIE ED OSPEDALIERE REGIONALI A COPERTURA DISAVANZI 2000 E RETRO. CONTRATTO DI SWAP CON MERRILL CAPITAL MARKETS BANK LIMITED DUBLIN. RIMBORSO INTERESS	0,00	0,00	0,00
	PREVISIONE DEFINITIVA Esercizio Precedente:		29.000.000,00	
	Cap.Spese CONNESSI: 1200116			



REGIONE PUGLIA
SERVIZIO BILANCIO E RAGIONERIA
BILANCIO DI PREVISIONE
ESERCIZIO FINANZIARIO 2014

ALLEGATO 02

PARTE ENTRATE - RIPARTIZIONE DELLE U.P.B. PER CAPITOLO

ENTRATE .	DESCRIZIONE	RESIDUI PRESUNTI	PREVISIONI DI COMPETENZA	PREVISIONI DI CASSA
	CAP.6153206 PRESTITO OBBLIGAZIONARIO DI DURATA VENTENNALE DI EURO 270.000.000,00 PER RIFINANZIAMENTO E RISTRUTTURAZIONE DEBITI REGIONALI VERSO ISTITUTI BANCARI. RICORSO DELLA REGIONE AL MERCATO DEI CAPITALI PER L'ESTINZIONE ANTICIPATA DEL MUTUO PASSIVO CREDIOP PER SP PREVISIONE DEFINITIVA Esercizio Precedente: 15.000.000,00 Cap.Spese CONNESSI: 1200117	0,00	0,00	0,00
	CAP.6153300 SOMME RISCOSE IN CONTO SOSPESO IN ATTESA DI DEFINITIVA IMPUTAZIONE. (P.M.E.- VINC. 1 A 1) PREVISIONE DEFINITIVA Esercizio Precedente: 1.000.000.000,00 Cap.Spese CONNESSI: 1200125	0,00	1.000.000.000,00	1.000.000.000,00
	CAP.6153400 SOMME RISCOSE IN CONTO SOSPESO IN ATTESA DI DEFINITIVA IMPUTAZIONE - GESTIONE SANITA' PREVISIONE DEFINITIVA Esercizio Precedente: 10.000.000,00 Cap.Spese CONNESSI: 1200134	0,00	10.000.000,00	10.000.000,00
	CAP.6153500 SOMME RISCOSE IN CONTO SOSPESO PER ANTICIPAZIONI MENSILI SERVIZIO SANITARIO REGIONALE. PREVISIONE DEFINITIVA Esercizio Precedente: 1.500.000.000,00 Cap.Spese CONNESSI: 1200126	0,00	1.500.000.000,00	1.500.000.000,00



REGIONE PUGLIA
SERVIZIO BILANCIO E RAGIONERIA
BILANCIO DI PREVISIONE
 ESERCIZIO FINANZIARIO 2014

ALLEGATO 02

PARTE ENTRATE - RIPARTIZIONE DELLE U.P.B. PER CAPITOLO

ENTRATE .	DESCRIZIONE	RESIDUI PRESUNTI	PREVISIONI DI COMPETENZA	PREVISIONI DI CASSA
	CAP.6153800 RECUPERO ACCONTI DI PENSIONE E INDENNITA' PREMIO DI SERVIZIO A FAVORE PERSONALE POSTO IN QUIESCENZA. (P.M.S. - VINC. 1 A 1)	2.312.411,85	0,00	2.312.411,85
	PREVISIONE DEFINITIVA Esercizio Precedente:		0,00	
	Cap. Residui:			
	6153800. 1999		45,67	
	2000		6.681,95	
	2001		202.534,01	
	2002		635.207,18	
	2003		665.860,01	
	2004		301.640,61	
	2005		305.986,40	
	2006		186.303,16	
	2007		8.152,86	
	Totale		2.312.411,85	
	Cap.Spese CONNESSI: 1200130			
	CAP.6154000 RESTITUZIONE DA PARTE DEGLI ISTITUTI DI CREDITO DELLE DISPONIBILITA' DEI C/C ACCESSI AI SENSI DI LEGGI REGIONALI (ART.66 L.388/2000-SISTEMA DI TESORERIA UNICA) (PME VINC. 1 A 1).	0,00	0,00	0,00
	PREVISIONE DEFINITIVA Esercizio Precedente:		0,00	
	Cap.Spese CONNESSI: 1200140			
	CAP.6154500 INTROITO DI SOMME DERIVANTI DA RESTITUZIONE DI MANDATI DI PAGAMENTO NON ESITATI PER CAUSE DIVERSE (ASSEGNI CIRCOLARI EMESSI DAL TESORIERE REGIONALE E NON ANDATI A BUON FINE, CONTI ESTINTI, IRREPERIBILITA' DEL BENEFICIARIO, ECC.) (PME - VINC. 1 A 1) .	0,00	2.000.000,00	2.000.000,00
	PREVISIONE DEFINITIVA Esercizio Precedente:		2.000.000,00	
	Cap.Spese CONNESSI: 1200150			



REGIONE PUGLIA
SERVIZIO BILANCIO E RAGIONERIA
BILANCIO DI PREVISIONE
 ESERCIZIO FINANZIARIO 2014

ALLEGATO 02

PARTE ENTRATE - RIPARTIZIONE DELLE U.P.B. PER CAPITOLO

ENTRATE .	DESCRIZIONE	RESIDUI PRESUNTI	PREVISIONI DI COMPETENZA	PREVISIONI DI CASSA
	CAP.6154900 PRELEVAMENTI DAL C/C 22908 ACCESSO PRESSO LA TESORERIA CENTRALE DELLO STATO DI SOMME RELATIVE A CONTRIBUTI ED ASSEGNAZIONI DELLA C.E.E. (P.M .S.)	3.114.746,20	1.000.000.000,00	1.003.114.746,20
	PREVISIONE DEFINITIVA Esercizio Precedente:		1.000.000.000,00	
	Cap. Residui: 6154900. 2013	3.114.746,20		
	Totale	3.114.746,20		
	Cap.Spese CONNESSI: 1200180			
	CAP.6155191 TRASFERIMENTO TEMPORANEO DAL CONTO DI TESORERIA GESTIONE SANITARIA COLLEGATO AL CAPITOLO DI SPESA 1200191	0,00	2.000.000.000,00	2.000.000.000,00
	PREVISIONE DEFINITIVA Esercizio Precedente:		2.000.000.000,00	
	Cap.Spese CONNESSI: 1200191			
	CAP.6155192 TRASFERIMENTO TEMPORANEO DAL CONTO DI TESORERIA GESTIONE ORDINARIA COLLEGATO AL CAPITOLO DI SPESA 1200192	1.500.000.000,00	2.000.000.000,00	3.500.000.000,00
	PREVISIONE DEFINITIVA Esercizio Precedente:		2.000.000.000,00	
	Cap. Residui: 6155192. 2013	1.500.000.000,00		
	Totale	1.500.000.000,00		
	Cap.Spese CONNESSI: 1200192			
	CAP.6155193 TRASFERIMENTO DAL CONTO DI TESORERIA GESTIONE SANITARIA DI SOMME ERRONEAMENTE INTROITATE NEL CONTO DI TESORERIA GESTIONE ORDINARIA COLLEGATO AL CAPITOLO DI SPESA 1200194	0,00	300.000.000,00	300.000.000,00
	PREVISIONE DEFINITIVA Esercizio Precedente:		300.000.000,00	
	Cap.Spese CONNESSI: 1200194			
	CAP.6155194 TRASFERIMENTO DAL CONTO DI TESORERIA GESTIONE ORDINARIA DI SOMME ERRONEAMENTE INTROITATE NEL CONTO DI TESORERIA GESTIONE SANITARIA COLLEGATO AL CAPITOLO DI SPESA 1200193	0,00	330.000.000,00	330.000.000,00
	PREVISIONE DEFINITIVA Esercizio Precedente:		330.000.000,00	
	Cap.Spese CONNESSI: 1200193			



REGIONE PUGLIA
SERVIZIO BILANCIO E RAGIONERIA
BILANCIO DI PREVISIONE
 ESERCIZIO FINANZIARIO 2014

ALLEGATO 02

PARTE ENTRATE - RIPARTIZIONE DELLE U.P.B. PER CAPITOLO

ENTRATE .	DESCRIZIONE	RESIDUI PRESUNTI	PREVISIONI DI COMPETENZA	PREVISIONI DI CASSA
	CAP.6155195 TRASFERIMENTO NEL CONTO DI TESORERIA GESTIONE SANITARIA PER SPESE SANITARIE FINANZIATE DA ENTRATE NON VINCOLATE COLLEGATO AL CAPITOLO DI SPESA 1200195	0,00	10.000.000,00	10.000.000,00
	PREVISIONE DEFINITIVA Esercizio Precedente:			10.000.000,00
	Cap.Spese CONNESSI: 1200195			
	CAP.6155196 SOMME INTROITATE SUL CONTO DI TESORERIA GESTIONE ORDINARIA DA TRASFERIRE AL CONTO DI TESORERIA GESTIONE SANITARIA (ART. 21, D.LGS 118/2011)	0,00	10.000.000,00	10.000.000,00
	PREVISIONE DEFINITIVA Esercizio Precedente:			10.000.000,00
	Cap.Spese CONNESSI: 1200196			
	CAP.6155197 SOMME INTROITATE SUL CONTO DI TESORERIA GESTIONE SANITARIA DA TRASFERIRE AL CONTO DI TESORERIA GESTIONE ORDINARIA (ART. 21, D.LGS 118/2011)	0,00	30.000.000,00	30.000.000,00
	PREVISIONE DEFINITIVA Esercizio Precedente:			30.000.000,00
	Cap.Spese CONNESSI: 1200197			
6.1.1	TOTALE PARTITE DI GIRO	1.665.499.020,41	8.414.900.000,00	10.080.399.020,41
6.1	TOTALE PARTITE DI GIRO	1.665.499.020,41	8.414.900.000,00	10.080.399.020,41
6	TOTALE CONTABILITA' SPECIALI	1.665.499.020,41	8.414.900.000,00	10.080.399.020,41



REGIONE PUGLIA
SERVIZIO BILANCIO E RAGIONERIA
BILANCIO DI PREVISIONE
 ESERCIZIO FINANZIARIO 2014

ALLEGATO 02

PARTE ENTRATE - RIPARTIZIONE DELLE U.P.B. PER CAPITOLO

ENTRATE .	DESCRIZIONE	RESIDUI PRESUNTI	PREVISIONI DI COMPETENZA	PREVISIONI DI CASSA
	TOTALE GENERALE ENTRATA	13.337.092.579,64	22.454.447.958,95	32.604.219.476,29



REGIONE PUGLIA
SERVIZIO BILANCIO E RAGIONERIA
BILANCIO DI PREVISIONE
ESERCIZIO FINANZIARIO 2014

ALLEGATO 02

PARTE ENTRATE - RIPARTIZIONE DELLE U.P.B. PER CAPITOLO

INDICE CAPITOLI IN ORDINE PROGRESSIVO

COD.CAP.	U.P.B.	PAG.	COD.CAP.	U.P.B.	PAG.	COD.CAP.	U.P.B.	PAG.	COD.CAP.	U.P.B.	PAG.	COD.CAP.	U.P.B.	PAG.
1	0.0.0	2	2	0.0.0	2	1011049	1.1.21	5	1011050	1.1.21	6	1011051	1.1.21	6
1011052	1.1.21	6	1011053	1.1.21	7	1011054	1.1.21	7	1011055	1.1.21	7	1011056	1.1.21	7
1011057	1.1.21	7	1011058	1.1.21	8	1011059	1.1.21	8	1011060	1.1.21	8	1011061	1.1.21	8
1011062	1.1.21	9	1011063	1.1.21	9	1011064	1.1.21	9	1011067	1.1.21	9	1011068	1.1.21	9
1011070	1.1.2	3	1011080	1.2.1	11	1011081	1.2.1	11	1011082	1.2.1	11	1011084	1.2.1	11
1011085	1.2.1	12	1011087	1.1.2	3	1011088	1.2.1	12	1011089	1.2.1	12	1011090	2.1.1	16
1011091	1.2.1	12	1012000	1.1.2	3	1012010	1.1.2	3	1012015	3.4.2	120	1012020	1.1.21	10
1013000	1.1.2	3	1013001	1.1.2	3	1013100	1.1.2	3	1013200	1.1.21	10	1013400	1.1.2	4
1013500	1.1.2	4	1013600	1.1.2	4	1017000	3.4.2	120	1018000	1.1.21	10	1019000	1.1.2	4
1021000	1.2.3	14	1021100	1.2.2	13	1021105	1.2.2	13	1021110	1.2.2	13	1021121	1.2.2	14
1021122	1.2.2	14	1021123	1.2.2	14	2031000	2.1.23	92	2031005	2.1.4	21	2031006	2.1.4	21
2031010	1.1.2	5	2032000	1.1.2	5	2032100	2.1.4	21	2032103	2.1.4	21	2032104	2.1.4	22
2032110	4.3.1	132	2032111	4.3.1	132	2032112	4.3.1	133	2032113	4.3.1	133	2032114	4.3.1	133
2032115	4.3.1	133	2032118	4.3.1	133	2032119	2.1.4	22	2032190	2.1.3	17	2032220	2.1.4	22
2032300	4.3.1	134	2032308	4.3.1	134	2032309	4.3.1	134	2032311	4.3.1	134	2032313	4.3.1	134
2032314	4.3.1	135	2032315	4.3.1	135	2032316	4.3.1	135	2032317	4.3.1	135	2032318	4.3.1	135
2032319	2.1.4	22	2032320	2.1.4	22	2032321	4.3.1	135	2032322	2.1.4	22	2032323	4.3.1	136
2032324	2.1.4	23	2032326	2.1.4	23	2032328	2.1.4	23	2032329	4.3.23	176	2032331	4.3.23	176
2032332	4.3.23	176	2032333	4.3.23	176	2032334	4.3.23	177	2032335	4.3.12	146	2032336	4.3.12	147
2032339	4.3.1	136	2032340	4.3.1	136	2032345	4.3.33	198	2032346	4.3.33	198	2032351	4.3.6	140
2032352	2.1.30	97	2032353	2.1.17	65	2032360	4.3.24	191	2032364	4.3.24	191	2032365	4.3.24	192
2032366	4.3.24	192	2032367	4.3.24	192	2032368	2.1.22	90	2032369	2.1.22	90	2032370	2.1.18	73
2032371	4.3.23	178	2032372	4.3.23	178	2032373	4.3.23	178	2032374	4.3.23	179	2032375	4.3.10	143
2032376	2.1.22	91	2032377	4.3.23	179	2032378	4.3.23	179	2032379	4.3.23	179	2032382	4.3.23	180
2032383	4.3.23	180	2032384	4.3.23	180	2032385	4.3.23	180	2032386	2.1.18	73	2032387	4.3.23	181
2032388	4.3.23	181	2032389	4.3.23	181	2032390	4.3.23	181	2032391	4.3.13	147	2032392	4.3.23	181



REGIONE PUGLIA
SERVIZIO BILANCIO E RAGIONERIA
BILANCIO DI PREVISIONE
ESERCIZIO FINANZIARIO 2014

ALLEGATO 02

PARTE ENTRATE - RIPARTIZIONE DELLE U.P.B. PER CAPITOLO

INDICE CAPITOLI IN ORDINE PROGRESSIVO

COD.CAP.	U.P.B.	PAG.	COD.CAP.	U.P.B.	PAG.	COD.CAP.	U.P.B.	PAG.	COD.CAP.	U.P.B.	PAG.	COD.CAP.	U.P.B.	PAG.
2032393	4.3.24	192	2032394	4.3.23	182	2032395	2.1.18	74	2032396	2.1.18	74	2032397	2.1.18	74
2032398	4.3.13	147	2032400	2.1.18	74	2032401	2.1.18	74	2032404	2.1.4	23	2032405	4.3.13	147
2032406	2.1.4	23	2032407	2.1.4	23	2032408	4.3.24	192	2032410	2.1.4	24	2032412	2.1.4	24
2032415	4.3.23	182	2032420	2.1.4	24	2032422	2.1.24	92	2032423	2.1.24	92	2032510	2.1.25	94
2032610	4.3.10	144	2032611	4.3.10	144	2032612	4.3.10	144	2032613	4.3.10	144	2032614	4.3.10	144
2032615	4.3.10	144	2032616	2.1.12	42	2032617	4.3.10	145	2032618	4.3.10	145	2032622	4.3.10	145
2032624	4.3.10	145	2032625	4.3.15	149	2032626	4.3.10	145	2032627	2.1.12	42	2032628	2.1.12	42
2032629	4.3.10	145	2032630	4.3.10	146	2032632	4.3.10	146	2032860	4.3.4	138	2032865	2.1.3	18
2033210	4.3.14	148	2033220	2.1.22	91	2033225	2.1.10	39	2033230	2.1.10	39	2033240	2.1.27	95
2033241	2.1.27	95	2033404	2.1.3	18	2033406	2.1.18	75	2033407	2.1.18	75	2033408	4.3.21	164
2033411	4.3.21	165	2033412	2.1.30	97	2033413	2.1.4	24	2033414	2.1.4	24	2033415	2.1.30	97
2033416	2.1.30	97	2033417	4.3.21	165	2033418	2.1.4	25	2033419	4.3.23	182	2033420	2.1.18	75
2033421	2.1.30	98	2033422	2.1.30	98	2033430	2.1.30	98	2033431	2.1.30	98	2033440	4.3.21	165
2033441	4.3.21	166	2033450	2.1.30	99	2033451	4.3.21	166	2033500	4.3.21	166	2033501	2.1.30	99
2033502	4.3.21	166	2033503	2.1.30	99	2033504	4.3.21	167	2033510	2.1.30	99	2033511	2.1.30	100
2033520	2.1.30	100	2033521	2.1.30	100	2033530	2.1.30	101	2033540	4.3.21	167	2033810	2.1.10	40
2033815	2.1.10	40	2033818	2.1.10	40	2033820	4.3.7	140	2033825	4.3.7	141	2033830	4.3.4	138
2033832	2.1.4	25	2033834	2.1.10	40	2033835	2.1.3	18	2033843	2.1.11	41	2033844	2.1.3	18
2033845	2.1.3	18	2033846	4.3.4	138	2033847	2.1.3	19	2033848	2.1.11	41	2033849	2.1.11	41
2033851	2.1.3	19	2033852	2.1.11	41	2033853	2.1.3	19	2033854	2.1.11	41	2033855	2.1.3	19
2033856	2.1.3	19	2033857	2.1.3	19	2033858	2.1.3	20	2033859	2.1.27	95	2033860	2.1.3	20
2033861	2.1.27	95	2033862	2.1.3	20	2033870	2.1.3	20	2034701	2.1.15	45	2034702	2.1.15	45
2034703	2.1.15	46	2034704	2.1.15	46	2034705	2.1.15	46	2034707	2.1.15	46	2034708	2.1.15	47
2034709	2.1.15	47	2034710	2.1.15	47	2034712	2.1.31	109	2034720	2.1.15	47	2035700	2.1.15	48
2035702	2.1.15	48	2035704	2.1.15	48	2035705	2.1.15	48	2035706	2.1.15	48	2035708	2.1.15	49
2035710	2.1.16	64	2035714	2.1.15	49	2035722	2.1.15	49	2035724	2.1.15	49	2035726	2.1.15	49



REGIONE PUGLIA
SERVIZIO BILANCIO E RAGIONERIA
BILANCIO DI PREVISIONE
ESERCIZIO FINANZIARIO 2014

ALLEGATO 02

PARTE ENTRATE - RIPARTIZIONE DELLE U.P.B. PER CAPITOLO

INDICE CAPITOLI IN ORDINE PROGRESSIVO

COD.CAP.	U.P.B.	PAG.	COD.CAP.	U.P.B.	PAG.	COD.CAP.	U.P.B.	PAG.	COD.CAP.	U.P.B.	PAG.	COD.CAP.	U.P.B.	PAG.
2035728	2.1.15	50	2035731	2.1.15	50	2035732	2.1.15	50	2035734	2.1.15	50	2035736	2.1.15	50
2035738	2.1.15	50	2035741	2.1.15	51	2035742	2.1.15	51	2035743	2.1.15	51	2035745	2.1.15	51
2035746	2.1.15	51	2035755	2.1.15	51	2035758	2.1.15	52	2035759	2.1.15	52	2035760	4.3.17	157
2035761	4.3.17	157	2035762	4.3.17	157	2035763	2.1.15	52	2035764	2.1.15	52	2035766	2.1.15	52
2035767	2.1.15	52	2035768	2.1.15	53	2035769	2.1.15	53	2035770	2.1.15	53	2035771	4.3.17	158
2035772	2.1.15	53	2035777	5.1.2	200	2035778	2.1.15	53	2035779	2.1.15	54	2035780	2.1.15	54
2035781	2.1.15	54	2035783	2.1.2	17	2035784	2.1.15	54	2035785	2.1.15	54	2035786	2.1.15	55
2035787	2.1.15	55	2035788	2.1.15	55	2035789	2.1.15	55	2035790	2.1.15	55	2035791	2.1.15	55
2035792	2.1.15	56	2035793	2.1.15	56	2035794	2.1.15	56	2035795	3.4.2	121	2035796	3.4.2	121
2035797	4.3.17	158	2035800	2.1.15	56	2035801	2.1.15	56	2035802	2.1.15	57	2035803	2.1.15	57
2035804	2.1.15	57	2035805	2.1.15	57	2035806	2.1.15	58	2036776	2.1.15	58	2036778	2.1.15	58
2036780	2.1.15	58	2036782	2.1.15	58	2036783	2.1.15	59	2036784	2.1.15	59	2036802	2.1.27	96
2036902	2.1.28	96	2037000	2.1.15	59	2037001	2.1.15	59	2037002	2.1.15	60	2037004	2.1.15	60
2037005	2.1.15	60	2037006	2.1.15	60	2037007	2.1.15	61	2037008	2.1.15	61	2037009	2.1.15	61
2037010	4.3.17	158	2037011	2.1.15	61	2037012	2.1.17	65	2037013	2.1.15	61	2037020	2.1.15	62
2037021	2.1.15	62	2037200	2.1.17	65	2037205	2.1.17	65	2037206	2.1.17	66	2037210	2.1.15	62
2037212	2.1.15	62	2037215	2.1.17	66	2037220	4.3.25	194	2037222	2.1.17	66	2037225	2.1.17	66
2037230	2.1.17	66	2037231	2.1.17	67	2037232	2.1.17	67	2037233	2.1.17	67	2037235	2.1.17	67
2037238	2.1.17	68	2037240	2.1.17	68	2037245	2.1.17	68	2037250	2.1.17	68	2037252	2.1.17	68
2037255	2.1.17	69	2037260	2.1.17	69	2037261	2.1.15	62	2037262	2.1.15	63	2037263	2.1.17	69
2037264	2.1.17	69	2037265	2.1.17	69	2037266	2.1.17	70	2037267	2.1.15	63	2037268	2.1.17	70
2037270	2.1.17	70	2037272	2.1.17	70	2037280	2.1.19	76	2037282	2.1.17	71	2038045	4.3.17	158
2038051	1.1.2	5	2038055	2.1.22	91	2038081	2.1.24	92	2039000	2.1.20	80	2039200	2.1.20	80
2039500	2.1.20	80	2039510	2.1.20	80	2039600	2.1.20	80	2039610	2.1.20	81	2039620	2.1.20	81
2039625	4.3.15	149	2041020	2.1.4	25	2041105	4.3.1	136	2041106	2.1.4	25	2041120	2.1.4	25
2044117	4.3.1	137	2046315	2.1.18	75	2046316	2.1.32	109	2046500	4.3.13	148	2046810	2.1.20	81



REGIONE PUGLIA
SERVIZIO BILANCIO E RAGIONERIA
BILANCIO DI PREVISIONE
ESERCIZIO FINANZIARIO 2014

ALLEGATO 02

PARTE ENTRATE - RIPARTIZIONE DELLE U.P.B. PER CAPITOLO

INDICE CAPITOLI IN ORDINE PROGRESSIVO

COD.CAP.	U.P.B.	PAG.	COD.CAP.	U.P.B.	PAG.	COD.CAP.	U.P.B.	PAG.	COD.CAP.	U.P.B.	PAG.	COD.CAP.	U.P.B.	PAG.
2046820	2.1.20	81	2047020	2.1.19	76	2047030	2.1.19	76	2047035	4.3.13	148	2047040	2.1.19	76
2047050	2.1.19	76	2047060	2.1.19	77	2050415	2.1.21	82	2050420	2.1.21	82	2050519	2.1.21	82
2050530	2.1.21	83	2050532	2.1.21	83	2050533	2.1.21	83	2050538	2.1.21	84	2050540	2.1.21	84
2050544	2.1.21	84	2050545	2.1.18	75	2050546	2.1.21	85	2050547	2.1.21	85	2050548	2.1.21	85
2050549	2.1.21	85	2050551	2.1.21	86	2050552	2.1.21	86	2050553	2.1.21	86	2050554	2.1.21	86
2050558	2.1.21	87	2050559	2.1.21	87	2050560	2.1.21	87	2050561	2.1.21	87	2050563	2.1.21	87
2050564	2.1.21	88	2050566	2.1.21	88	2050570	2.1.21	88	2050571	2.1.21	88	2050572	2.1.21	89
2050573	2.1.21	89	2050574	2.1.21	89	2050575	2.1.21	89	2050576	2.1.21	90	2051015	4.3.15	149
2051020	4.3.19	159	2051030	4.3.4	138	2051411	3.1.3	112	2051415	4.3.1	137	2051420	4.3.1	137
2051500	4.3.23	182	2051502	4.3.23	183	2051504	2.1.22	91	2052000	4.3.27	194	2052010	4.3.27	195
2052200	4.3.28	196	2052300	4.3.27	195	2052400	4.3.28	196	2052700	4.2.2	131	2052800	4.3.27	195
2052900	4.2.2	132	2053000	4.3.28	197	2053405	4.3.19	159	2053406	4.3.21	167	2053409	4.3.19	160
2053411	4.3.23	183	2053412	4.3.23	183	2053413	4.3.23	183	2053414	4.3.1	137	2053416	4.3.19	160
2053419	4.3.1	137	2053423	4.3.24	193	2053424	4.3.7	141	2053429	4.3.24	193	2053432	4.3.20	161
2053433	4.3.16	150	2053441	4.3.20	161	2053442	4.3.20	162	2053443	4.3.20	162	2053444	4.3.20	162
2053448	2.1.9	37	2053452	2.1.6	36	2053453	4.3.21	167	2053454	4.3.21	168	2053456	4.3.24	193
2053457	2.1.13	43	2053461	4.3.22	174	2053462	4.3.20	163	2053466	4.3.20	163	2053467	4.3.20	164
2053471	2.1.30	101	2053475	4.3.20	164	2053476	2.1.30	101	2053477	4.3.21	168	2053478	2.1.30	101
2053479	2.1.30	102	2053481	2.1.30	102	2053482	2.1.30	102	2053483	2.1.30	102	2053484	2.1.30	103
2053488	4.3.5	139	2053489	4.3.5	139	2053494	2.1.30	103	2053497	4.3.21	168	2053499	2.1.6	36
2053510	4.3.21	168	2053520	2.1.30	103	2053601	2.1.30	103	2053700	4.3.21	169	2053701	4.3.21	169
2053703	4.3.21	169	2053704	4.3.21	169	2053705	4.3.21	170	2053706	4.3.21	170	2053707	4.3.21	170
2054700	4.3.21	170	2054703	4.3.21	171	2054705	4.3.21	171	2054706	4.3.21	171	2054707	4.3.21	172
2054708	4.3.21	172	2054709	4.3.21	172	2054710	4.3.21	172	2054711	2.1.30	104	2054712	4.3.21	173
2054713	2.1.30	104	2054714	4.3.21	173	2054715	4.3.21	173	2054716	2.1.30	104	2054720	2.1.30	105
2054800	4.3.16	151	2055005	4.3.16	151	2055200	4.3.16	151	2055205	4.3.16	151	2055208	4.3.16	152



REGIONE PUGLIA
SERVIZIO BILANCIO E RAGIONERIA
BILANCIO DI PREVISIONE
ESERCIZIO FINANZIARIO 2014

ALLEGATO 02

PARTE ENTRATE - RIPARTIZIONE DELLE U.P.B. PER CAPITOLO

INDICE CAPITOLI IN ORDINE PROGRESSIVO

COD.CAP.	U.P.B.	PAG.	COD.CAP.	U.P.B.	PAG.	COD.CAP.	U.P.B.	PAG.	COD.CAP.	U.P.B.	PAG.	COD.CAP.	U.P.B.	PAG.
2055210	4.3.16	152	2055212	4.3.16	152	2055215	4.3.16	152	2055299	4.3.16	153	2055301	2.1.13	43
2055302	2.1.13	43	2055303	4.3.16	153	2055304	4.3.16	153	2055305	2.1.13	43	2055306	2.1.13	44
2055307	4.3.16	153	2055308	4.3.23	184	2055309	4.3.16	154	2055312	2.1.13	44	2055313	2.1.13	44
2055314	1.2.2	14	2055315	4.3.16	154	2055316	4.3.16	154	2055317	2.1.13	44	2055324	4.3.16	154
2055326	4.3.13	148	2055329	4.3.16	155	2055330	4.3.16	155	2055331	4.3.23	184	2055332	4.3.23	184
2055333	4.3.16	155	2055334	4.3.23	184	2055335	4.3.23	185	2055336	4.3.23	185	2055337	4.3.23	185
2055338	4.3.24	193	2055339	4.3.23	185	2055340	4.3.23	186	2055341	4.3.23	186	2055342	4.3.23	186
2055343	4.3.23	186	2055344	4.3.23	186	2055345	4.3.16	155	2055346	4.3.23	187	2055347	4.3.23	187
2055348	4.3.23	187	2055349	4.3.23	187	2055350	4.3.23	188	2055351	4.3.23	188	2055352	4.3.23	188
2055353	4.3.23	188	2055354	4.3.23	189	2055355	4.3.23	189	2055357	4.3.23	189	2055358	4.3.23	189
2055359	4.3.23	190	2055360	2.1.15	63	2055361	4.3.23	190	2055500	2.1.13	44	2055501	2.1.13	44
2055510	2.1.13	45	2055550	2.1.21	90	2055767	2.1.15	63	2055768	2.1.15	63	2055769	2.1.15	64
2055770	1.2.1	13	2055780	2.1.15	64	2055785	2.1.15	64	2055790	2.1.15	64	2055795	2.1.15	64
2056000	2.1.19	77	2056010	2.1.19	77	2056020	2.1.17	71	2056025	2.1.17	71	2056030	2.1.17	72
2056050	2.1.19	77	2056165	2.1.19	77	2056170	2.1.17	72	2056175	2.1.24	93	2056176	2.1.24	93
2056177	2.1.24	93	2056178	2.1.24	93	2056179	2.1.24	94	2056190	2.1.29	96	2056201	2.1.19	78
2056202	4.3.17	158	2056203	2.1.19	78	2056206	2.1.19	78	2056212	2.1.19	78	2056214	2.1.19	78
2056216	2.1.19	78	2056220	2.1.19	79	2056222	2.1.19	79	2056225	2.1.21	90	2056257	2.1.19	79
2056258	2.1.19	79	2056259	2.1.20	81	2056260	2.1.17	72	2056261	2.1.19	79	2056263	2.1.18	75
2056265	2.1.17	72	2056270	2.1.17	73	2056280	2.1.17	73	2057005	4.3.9	142	2057010	4.3.9	142
2057015	4.3.9	142	2057025	4.3.9	142	2057035	4.3.9	142	2057045	4.3.9	143	2057055	4.3.9	143
2057310	2.1.14	45	2057400	2.1.14	45	2057450	4.3.14	149	2057460	4.3.9	143	2057810	2.1.4	26
2057811	2.1.4	26	2057813	4.3.3	138	2057902	4.3.1	137	2057903	2.1.4	26	2057905	2.1.4	26
2057908	2.1.4	26	2057909	2.1.4	26	2057910	2.1.4	27	2057911	2.1.4	27	2057912	2.1.4	27
2057914	2.1.4	27	2057915	2.1.4	27	2057916	2.1.4	27	2057917	2.1.4	27	2057918	2.1.4	28
2057919	2.1.4	28	2057920	2.1.4	28	2057921	2.1.4	28	2057922	2.1.4	28	2057923	2.1.4	28



REGIONE PUGLIA
SERVIZIO BILANCIO E RAGIONERIA
BILANCIO DI PREVISIONE
ESERCIZIO FINANZIARIO 2014

ALLEGATO 02

PARTE ENTRATE - RIPARTIZIONE DELLE U.P.B. PER CAPITOLO

INDICE CAPITOLI IN ORDINE PROGRESSIVO

COD.CAP.	U.P.B.	PAG.	COD.CAP.	U.P.B.	PAG.	COD.CAP.	U.P.B.	PAG.	COD.CAP.	U.P.B.	PAG.	COD.CAP.	U.P.B.	PAG.
2057924	2.1.4	29	2057925	2.1.4	29	2057926	2.1.4	29	2057927	2.1.4	29	2057928	2.1.4	29
2057929	2.1.4	29	2057930	2.1.4	30	2057931	2.1.4	30	2057932	2.1.4	30	2057933	2.1.4	30
2057935	2.1.4	30	2057936	2.1.4	30	2057937	2.1.4	30	2057940	2.1.4	31	2057941	2.1.4	31
2057942	2.1.4	31	2057943	2.1.4	31	2057944	2.1.4	31	2057945	2.1.4	31	2057946	2.1.4	32
2057947	2.1.4	32	2057948	2.1.4	32	2057949	2.1.4	32	2057950	2.1.7	36	2057951	2.1.4	32
2057952	2.1.4	32	2057953	2.1.4	32	2057954	2.1.4	33	2057955	2.1.4	33	2057956	2.1.4	33
2057957	2.1.4	33	2057958	2.1.4	33	2057959	2.1.4	33	2057960	4.1.2	130	2057961	2.1.4	34
2057962	2.1.4	34	2057963	2.1.4	34	2057964	2.1.4	34	2057965	2.1.4	34	2057966	2.1.4	34
2057967	2.1.4	35	2057968	2.1.4	35	2057969	2.1.4	35	2057970	2.1.7	36	2057971	4.3.22	174
2057972	4.3.22	175	2057975	4.3.22	175	2057995	4.3.22	175	2057996	4.3.22	175	2057997	4.3.22	175
2057998	2.1.4	35	2057999	2.1.4	35	2058750	2.1.3	21	2058760	4.3.15	149	2059104	4.3.19	160
2059310	2.1.9	37	2059315	2.1.9	37	2059320	2.1.9	37	2059325	2.1.9	37	2059330	4.3.8	141
2059331	2.1.9	38	2059332	2.1.9	38	2059333	2.1.9	38	2059340	2.1.9	38	2059345	2.1.9	39
2059346	2.1.9	39	2059500	4.3.19	160	2059905	4.3.21	174	2059906	4.3.21	174	2059907	2.1.4	36
2059908	4.3.23	190	2059909	4.3.23	190	2059910	4.3.15	150	2059911	4.3.23	191	2059912	4.3.15	150
2059914	4.3.15	150	2059922	4.3.19	160	2059925	4.3.15	150	2062100	2.1.30	105	2062101	2.1.30	105
2062102	2.1.30	105	2062200	2.1.32	109	2100010	2.1.30	106	2125000	2.1.25	94	2125100	2.1.25	94
2130000	2.1.30	106	2130001	2.1.30	106	2130002	2.1.30	106	2130003	2.1.30	106	2130004	2.1.30	107
2130005	2.1.30	107	2130006	2.1.30	107	2130007	2.1.30	107	2130008	2.1.30	108	2130009	2.1.30	108
2130010	2.1.30	108	2130011	2.1.30	108	2130012	2.1.30	108	2130013	2.1.30	108	2133000	2.1.33	109
2134000	2.1.34	110	2135000	2.1.35	110	2135010	2.1.25	95	2135020	2.1.35	110	2135030	2.1.35	110
2135040	2.1.35	110	2136000	2.1.36	111	2155340	4.3.16	156	3040010	2.1.2	17	3040020	2.1.2	17
3061000	3.4.2	121	3061005	3.4.3	126	3061020	3.4.2	121	3061040	3.4.2	121	3061050	3.4.2	121
3061110	3.4.2	122	3061125	3.4.2	122	3061130	3.4.2	122	3061135	3.4.2	122	3061140	3.4.2	122
3061145	3.4.2	123	3061148	3.4.2	123	3061150	3.1.3	112	3061200	3.4.3	126	3061410	3.4.2	123
3061500	3.3.1	115	3061600	3.4.2	123	3061620	3.1.3	112	3061700	3.4.3	126	3061710	3.4.3	127



REGIONE PUGLIA
SERVIZIO BILANCIO E RAGIONERIA
BILANCIO DI PREVISIONE
ESERCIZIO FINANZIARIO 2014

ALLEGATO 02

PARTE ENTRATE - RIPARTIZIONE DELLE U.P.B. PER CAPITOLO

INDICE CAPITOLI IN ORDINE PROGRESSIVO

COD.CAP.	U.P.B.	PAG.	COD.CAP.	U.P.B.	PAG.	COD.CAP.	U.P.B.	PAG.	COD.CAP.	U.P.B.	PAG.	COD.CAP.	U.P.B.	PAG.
3061800	3.4.2	123	3062000	3.3.1	115	3062100	3.3.1	115	3062101	3.3.1	115	3062120	3.3.1	116
3062130	3.3.1	116	3062200	3.1.3	113	3062300	3.4.2	124	3062305	3.4.2	124	3062400	3.4.2	124
3062500	3.1.3	113	3062600	3.1.3	113	3062700	3.1.3	113	3062800	2.1.11	42	3062900	3.3.1	116
3063000	3.3.1	116	3063010	3.3.1	117	3063020	3.3.1	117	3063373	3.3.1	117	3064010	3.4.2	124
3065005	3.4.3	127	3065010	3.4.3	127	3065015	3.4.3	127	3065020	3.4.1	118	3065022	3.4.1	118
3065023	3.4.1	118	3065024	3.4.1	119	3065025	3.4.1	119	3065026	3.4.1	119	3065027	3.4.3	127
3065028	3.4.1	119	3065030	3.1.3	113	3065033	3.4.1	119	3065040	3.4.2	124	3065045	3.4.2	125
3065049	3.4.3	127	3065050	3.4.1	119	3065061	4.3.16	156	3065063	3.4.1	120	3065065	3.4.3	127
3065070	3.4.1	120	3065071	3.4.2	125	3065072	3.4.2	125	3065080	3.4.2	125	3065081	3.3.1	117
3065082	3.3.1	117	3065084	3.3.1	118	3065085	3.4.2	125	3065550	4.1.2	130	3066000	3.4.2	126
3066220	2.1.2	17	3066230	3.4.2	126	3066250	3.4.3	128	3071100	3.1.3	113	3072000	3.4.2	126
3072010	3.1.1	112	3072020	3.1.1	112	3072050	3.1.3	114	3081000	3.2.1	114	3082000	3.2.1	114
3083000	3.2.1	114	3084000	3.2.1	114	3085000	3.2.1	115	4091000	4.1.2	130	4091010	4.1.2	130
4091050	4.1.2	130	4091100	3.4.3	128	4091150	4.1.2	130	4091160	4.1.2	131	4091180	4.3.31	197
4110100	4.1.2	131	4111050	3.4.3	128	4111105	3.4.3	128	4111110	3.4.3	128	4111111	5.2.2	203
4111200	3.4.1	120	4112000	3.4.1	120	4112100	3.4.3	128	4113100	3.4.3	128	4114100	3.4.3	128
4114150	3.4.1	120	4114300	3.4.3	129	4114340	3.4.3	129	4311000	4.3.11	146	4316000	4.3.16	156
4316100	4.3.16	156	4332000	4.3.32	198	5124003	5.2.2	203	5124005	5.1.2	200	5125110	5.1.2	200
5125118	5.1.2	200	5125120	5.1.2	201	5125217	5.1.2	201	5127213	5.1.2	201	5127214	4.3.17	159
5127215	5.1.2	201	5129225	5.1.2	202	5129231	5.1.2	202	5129232	5.1.2	202	5129265	5.1.2	202
5141500	5.2.1	203	5141700	5.2.2	203	6150200	6.1.1	204	6150400	6.1.1	204	6150600	6.1.1	204
6150700	6.1.1	204	6151000	6.1.1	205	6151200	6.1.1	205	6151270	6.1.1	205	6151275	6.1.1	206
6151277	6.1.1	206	6151300	6.1.1	206	6151400	6.1.1	206	6151450	6.1.1	206	6151500	6.1.1	207
6151600	6.1.1	207	6151800	6.1.1	207	6151850	6.1.1	207	6152200	6.1.1	208	6152500	6.1.1	209
6153000	6.1.1	209	6153200	6.1.1	209	6153205	6.1.1	209	6153206	6.1.1	210	6153300	6.1.1	210
6153400	6.1.1	210	6153500	6.1.1	210	6153800	6.1.1	211	6154000	6.1.1	211	6154500	6.1.1	211



REGIONE PUGLIA
SERVIZIO BILANCIO E RAGIONERIA
BILANCIO DI PREVISIONE
ESERCIZIO FINANZIARIO 2014

ALLEGATO 02

PARTE ENTRATE - RIPARTIZIONE DELLE U.P.B. PER CAPITOLO

INDICE CAPITOLI IN ORDINE PROGRESSIVO

COD.CAP.	U.P.B.	PAG.	COD.CAP.	U.P.B.	PAG.	COD.CAP.	U.P.B.	PAG.	COD.CAP.	U.P.B.	PAG.	COD.CAP.	U.P.B.	PAG.
6154900	6.1.1	212	6155191	6.1.1	212	6155192	6.1.1	212	6155193	6.1.1	212	6155194	6.1.1	212
6155195	6.1.1	213	6155196	6.1.1	213	6155197	6.1.1	213						



ALLEGATO 03

R E G I O N E P U G L I A
BILANCIO DI PREVISIONE
ESERCIZIO 2014

RIPARTIZIONE DELLE U.P.B. PER CAPITOLI
PARTE SPESE

(ART. 47, COMMA 3, L.R. 28/01)

Data di Stampa 27/12/2013



REGIONE PUGLIA
SERVIZIO BILANCIO E RAGIONERIA
BILANCIO DI PREVISIONE

ALLEGATO 03

ESERCIZIO FINANZIARIO 2014

PARTE SPESE - RIPARTIZIONE DELLE U.P.B. PER CAPITOLO

SPESA	DESCRIZIONE	RESIDUI PRESUNTI	PREVISIONI DI COMPETENZA	PREVISIONI DI CASSA
AREA	00	PRESIDENZA GIUNTA REGIONALE		
INTERVENTO				
U.P.B.	00.00	CAPITOLI FUORI BILANCIO		
		(00 00 00) (00 00 00 00) Spese Correnti Di Amministrazione		
		CAP.3 DISAVANZO DI AMMINISTRAZIONE APPLICATO AL BILANCIO		
		0,00	0,00	0,00
		PREVISIONE DEFEFINITIVA Esercizio Precedente: 0,00		
	00.00	0,00	0,00	0,00
		TOTALE CAPITOLI FUORI BILANCIO		
U.P.B.	00.01	CONSIGLIO REGIONALE		
	00.01.01	CONSIGLIO REGIONALE		
		(02 02 14) (01 01 01 01) Risorse Autonome	Spese Correnti Di Amministrazione	Spese Obbligatorie
		CAP.1050 SPESE PER IL FUNZIONAMENTO DEL CONSIGLIO REGIONALE. (ART. 23, COMMAL, L.R. 12/05/2004 N. 7)	3.650.000,00	40.500.000,00
				44.150.000,00
		PREVISIONE DEFEFINITIVA Esercizio Precedente: 42.500.000,00		
		Cap. Residui: PROPRI	1050 2011	3.650.000,00
			Totale	3.650.000,00
		(02 02 10) (10 07 01 01) Risorse Autonome	Spese Correnti Operative	
		CAP.1055 SPESE PER IL FUNZIONAMENTO DELL'UFFICIO DEL GARANTE DELLE PERSONE SOTTOPOSTE A MISURE RESTRITTIVE DELLA LIBERTA' PERSONALE (ART.4 REGOLAMENTO REGIONALE N.21/2009)	0,00	99.000,00
				99.000,00
		PREVISIONE DEFEFINITIVA Esercizio Precedente: 55.000,00		



REGIONE PUGLIA
SERVIZIO BILANCIO E RAGIONERIA
BILANCIO DI PREVISIONE

ALLEGATO 03

ESERCIZIO FINANZIARIO 2014

PARTE SPESE - RIPARTIZIONE DELLE U.P.B. PER CAPITOLO

SPESE	DESCRIZIONE		RESIDUI PRESUNTI	PREVISIONI DI COMPETENZA	PREVISIONI DI CASSA
	(02 02 01)	(01 03 04 07) Risorse Autonome			
		Spese Correnti Di Amministrazione			
		CAP.1060 SPESE CONNESSE ALL'ATTIVITA' DELL'UFFICIO DEL GARANTE DEI DIRITTI DEL MINORE.	0,00	111.000,00	111.000,00
		PREVISIONE DEFEFINITIVA Esercizio Precedente:		55.000,00	
	(01 01 02)	(01 03 01 03) Risorse Autonome			
		Spese Correnti Di Amministrazione			
		CAP.1096 ORGANI A RILEVANZA STATUTARIA (ARTT. 45/50 DELLO STATUTO).	0,00	0,00	0,00
		PREVISIONE DEFEFINITIVA Esercizio Precedente:		0,00	
	(06 02)	(08 03 01 01) Risorse Vincolate			
		Spese Correnti Operative			
		CAP.1140 SPESE PER LE FUNZIONI DELEGATE DALL'AUTORITA' PER LE COMUNICAZIONI AL CO.RE.COM. ART. 14.L.R.3/2000	0,00	0,00	0,00
		PREVISIONE DEFEFINITIVA Esercizio Precedente:		0,00	
		Cap.Entrata CONNESSI: 3040010			
	(02 02 14)	(01 03 04 91) Risorse Autonome			
		Spese Correnti Operative			
		CAP.1250 SPESE PER IL SOSTEGNO ED IL POTENZIAMENTO DELLE ATTIVITA' DEGLI ORGANISMI DI PARITA' DELLA REGIONE PUGLIA. (ART. 9 L.R.14/2011 ASSESTAMENTO BILANCIO 2011) COLLEGATO C.E. 3061050	0,00	0,00	0,00
		PREVISIONE DEFEFINITIVA Esercizio Precedente:		0,00	
		Cap.Entrata CONNESSI: 3061050			
	(06 02)	(08 03 01) Risorse Vincolate			
		Spese Correnti Operative			
		CAP.1440 RIMBORSO ALLE EMITTENTI LOCALI SULLA PARITA' DI ACCESSO AI MEZZI DI INFORMAZIONE DURANTE LE CAMPAGNE ELETTORALI, REFERENDARIE E PER LA COMUNICAZIONE POLITICA - ART. 4, COMMA,5 L.28/2000.	0,00	0,00	0,00
		PREVISIONE DEFEFINITIVA Esercizio Precedente:		117.857,34	
		Cap.Entrata CONNESSI: 3040020			



REGIONE PUGLIA
SERVIZIO BILANCIO E RAGIONERIA
BILANCIO DI PREVISIONE

ALLEGATO 03

ESERCIZIO FINANZIARIO 2014

PARTE SPESE - RIPARTIZIONE DELLE U.P.B. PER CAPITOLO

SPESE	DESCRIZIONE	RESIDUI PRESUNTI	PREVISIONI DI COMPETENZA	PREVISIONI DI CASSA
00.01.01	TOTALE CONSIGLIO REGIONALE	3.650.000,00	40.710.000,00	44.360.000,00
00.01	TOTALE CONSIGLIO REGIONALE	3.650.000,00	40.710.000,00	44.360.000,00
U.P.B.	00.03 GABINETTO DEL PRESIDENTE			
	00.03.01 GABINETTO DEL PRESIDENTE			
	(02 02 10) (01 03 04 91) Risorse Autonome		Spese Obbligatorie	
	Spese Correnti Di Amministrazione			
	CAP.1150 SPESE PER IL FUNZIONAMENTO DELL'ORGANISMO INDIPENDENTE DI VALUTAZIONE L.R. 1/2011	170.254,90	348.460,00	518.714,90
	PREVISIONE DEFEINITIVA Esercizio Precedente:		348.460,00	
	Cap. Residui: PROPRI	1150		
		2011	54.613,87	
		2012	44.218,75	
		2013	71.422,28	
	Totale		170.254,90	
	(02 02 07) (01 01 01 04) Risorse Autonome		Spese Obbligatorie	
	Spese Correnti Di Amministrazione			
	CAP.1240 SPESE DI RAPPRESENTANZA DEL PRESIDENTE DELLA GIUNTA REGIONALE.	3.000,00	1.834,00	4.834,00
	PREVISIONE DEFEINITIVA Esercizio Precedente:		1.834,00	
	Cap. Residui: PROPRI	1240		
		2012	3.000,00	
	Totale		3.000,00	



REGIONE PUGLIA
SERVIZIO BILANCIO E RAGIONERIA
BILANCIO DI PREVISIONE

ALLEGATO 03

ESERCIZIO FINANZIARIO 2014

PARTE SPESE - RIPARTIZIONE DELLE U.P.B. PER CAPITOLO

SPESE	DESCRIZIONE	RESIDUI PRESUNTI	PREVISIONI DI COMPETENZA	PREVISIONI DI CASSA
	(02 02 07) (01 01 01 04) Risorse Autonome			
	Spese Correnti Di Amministrazione			
	CAP.1260 FONDO DI RAPPRESENTANZA PRESIDENTE GIUNTA REGIONALE L.R.32/81.	5.086,11	4.340,00	9.426,11
	PREVISIONE DEFEFINITIVA Esercizio Precedente:		4.340,00	
	Cap. Residui: PROPRI			
	1260 2011		1.586,11	
	2013		3.500,00	
	Totale		5.086,11	
	(02 02 07) (01 01 01 04) Risorse Autonome			
	Spese Correnti Di Amministrazione			
	CAP.1261 FONDO A DISPOSIZIONE DEL PRESIDENTE DELLA GIUNTA REGIONALE PER INIZIATIVE ISTITUZIONALI (CONVENZIONE REP. 005382 DEL 18 DICEMBRE 2000). COLLEGATO AL CAPITOLO DI ENTRATA 3066220).	0,00	120.000,00	120.000,00
	PREVISIONE DEFEFINITIVA Esercizio Precedente:		120.000,00	
	Cap.Entrata CONNESSI: 3066220			
	(04 02 02) (01 01 01 01) Risorse Autonome			
	Spese Correnti Operative			
	CAP.1265 CONTRIBUTO STRAORDINARIO PER LA VISITA IN PUGLIA DEL PAPA BENEDETTO XVI. COMMA 3, ART.1 L.R. 4/03/2008 N. 3.	0,00	0,00	0,00
	PREVISIONE DEFEFINITIVA Esercizio Precedente:		0,00	
	(04 02 02) (08 04 01 01) Risorse Autonome			
	Spese Correnti Operative			
	CAP.1266 CONTRIBUTO STRAORDINARIO PER LA VISITA A SAN GIOVANNI ROTONDO DEL PAPA BENEDETTO XVI. (ART. 51 L.R. 11/2009)	0,00	0,00	0,00
	PREVISIONE DEFEFINITIVA Esercizio Precedente:		0,00	



REGIONE PUGLIA
SERVIZIO BILANCIO E RAGIONERIA
BILANCIO DI PREVISIONE

ALLEGATO 03

ESERCIZIO FINANZIARIO 2014

PARTE SPESE - RIPARTIZIONE DELLE U.P.B. PER CAPITOLO

SPESE	DESCRIZIONE	RESIDUI PRESUNTI	PREVISIONI DI COMPETENZA	PREVISIONI DI CASSA
(22 02 02)	(04 04 03) Risorse Autonome			
	Spese Una Tantum In Conto Capitale Per Investimenti			
	CAP.1267 CONTRIBUTO STRAORDINARIO AL COMUNE DI LECCE PER OPERE PUBBLICHE G8, 12 E 13 GIUGNO. (ART. 50 L.R. 11/2009)	0,00	0,00	0,00
	PREVISIONE DEFEFINITIVA Esercizio Precedente:		0,00	
(02 02 10)	(01 03 04 06) Risorse Autonome			
	Spese Correnti Operative			
	CAP.1275 SPESE PER L'ISTITUZIONE ED IL FUNZIONAMENTO DELL'AUTORITA' REGIONALE PER LA REGOLAMENTAZIONE DEI SERVIZI PUBBLICI LOCALI DI RILEVANZA ECONOMICA. ART. 7, L.R. 24/2012	0,00	180.000,00	180.000,00
	PREVISIONE DEFEFINITIVA Esercizio Precedente:		14.000,00	
(05 03 02)	(01 01 01 04) Risorse Autonome			
	Spese Correnti Operative			
	CAP.1340 QUOTE ANNUALI E CONTRIBUTI FINANZIARI STRAORDINARI PER ADESIONI AD ORGANISMI NAZIONALI ED INTERNAZIONALI. ART. 4 L.R. 30/4/1980, N. 34.	118.394,79	860.547,00	978.941,79
	PREVISIONE DEFEFINITIVA Esercizio Precedente:		1.871.310,15	
	Cap. Residui: PROPRI	1340	2011 642,83	
			2013 117.751,96	
	Totale		118.394,79	
(04 02 05)	(01 05 01) Risorse Autonome			
	Spese Correnti Operative			
	CAP.1345 IPRES - QUOTA ASSOCIATIVA ANNUALE E SPESE PER STUDI E RICERCHE. ART. 57 L.R. 1/2005.	200.000,00	400.000,00	600.000,00
	PREVISIONE DEFEFINITIVA Esercizio Precedente:		800.000,00	
	Cap. Residui: PROPRI	1345	2013 200.000,00	
	Totale		200.000,00	



REGIONE PUGLIA
SERVIZIO BILANCIO E RAGIONERIA
BILANCIO DI PREVISIONE

ALLEGATO 03

ESERCIZIO FINANZIARIO 2014

PARTE SPESE - RIPARTIZIONE DELLE U.P.B. PER CAPITOLO

SPESE	DESCRIZIONE	RESIDUI PRESUNTI	PREVISIONI DI COMPETENZA	PREVISIONI DI CASSA
	(04 02 01) (01 01 01 91) Risorse Autonome			
	Spese Correnti Operative			
	CAP.1354 CONTRIBUTO PER ADESIONE AL CINSEDO. L.R. 32/84.	99.548,00	257.198,00	356.746,00
	PREVISIONE DEFEFINITIVA Esercizio Precedente:			438.192,00
	Cap. Residui: PROPRI	1354	2013	99.548,00
	Totale			99.548,00
	(05 01 01) (10 09 01 06) Risorse Autonome			
	Spese Correnti Operative			
	CAP.1400 SPESE PER LA CELEBRAZIONE DELLA GIORNATA REGIONALE DEL DIVERAMENTE ABILE. L.R. N. 24 DEL 1/12/2003	0,00	0,00	0,00
	PREVISIONE DEFEFINITIVA Esercizio Precedente:			0,00
	(02 02 07) (01 01 01 04) Risorse Autonome			
	Spese Correnti Operative			
	CAP.1460 SPESE PER LA PARTECIPAZIONE, ORGANIZZAZIONE, ADESIONE A MANIFESTAZIONI, CONVEGNI, CONGRESSI, ECT... L.R. N.34/80 E ART.1 LETT. A, B.	2.000,00	3.520,00	5.520,00
	PREVISIONE DEFEFINITIVA Esercizio Precedente:			3.520,00
	Cap. Residui: PROPRI	1460	2013	2.000,00
	Totale			2.000,00
	(02 02 09) (01 03 04 91) Risorse Autonome			
	Spese Correnti Di Amministrazione			
	CAP.1465 COMPENSI AI CONSIGLIERI DEL PRESIDENTE DELLA GIUNTA REGIONALE (LL.RR. NN. 45/1981 E 2/2000	37.751,20	137.550,00	175.301,20
	PREVISIONE DEFEFINITIVA Esercizio Precedente:			137.550,00
	Cap. Residui: PROPRI	1465	2011	15.100,00
			2012	22.651,20
	Totale			37.751,20
00.03.01	TOTALE GABINETTO DEL PRESIDENTE	636.035,00	2.313.449,00	2.949.484,00



REGIONE PUGLIA
SERVIZIO BILANCIO E RAGIONERIA
BILANCIO DI PREVISIONE

ALLEGATO 03

ESERCIZIO FINANZIARIO 2014

PARTE SPESE - RIPARTIZIONE DELLE U.P.B. PER CAPITOLO

SPESE	DESCRIZIONE	RESIDUI PRESUNTI	PREVISIONI DI COMPETENZA	PREVISIONI DI CASSA
00.03	TOTALE GABINETTO DEL PRESIDENTE	636.035,00	2.313.449,00	2.949.484,00
U.P.B.	00.04 AVVOCATURA REGIONALE			
	00.04.01 AVVOCATURA REGIONALE			
	(02 02 14) (01 03 04 06) Risorse Autonome Spese Correnti Operative			
	CAP.1300 SPESE PER COMPETENZE PROFESSIONALI RELATIVE A LITI ARBITRATI RISARCIMENTI PENALITA' ED ACCESSORI PER L'ESERCIZIO CORRENTE. ACCONTI ED ANTICIPAZIONI.	15.613,28	0,00	15.613,28
	PREVISIONE DEFEFINITIVA Esercizio Precedente:	11.919,63		
	Cap. Residui: PROPRI 1300 2011	12.763,62		
	2012	929,62		
	2013	1.920,04		
	Totale	15.613,28		
	(02 02 10) (01 01 01 04) Risorse Autonome Spese Correnti Operative			
	CAP.1310 SPESE DI FUNZIONAMENTO E SPESE CONNESSE ALL'ATTIVITA' DEFENZIONALE ED ALLE TRASFERTE DEL PERSONALE DELL'AVVOCATURA (ART.9 L.R. 18/2006 ED ART. 16 D.P.R. N. 412 DEL 13/05/08).	74.108,80	100.000,00	174.108,80
	PREVISIONE DEFEFINITIVA Esercizio Precedente:	100.000,00		
	Cap. Residui: PROPRI 1310 2011	34.474,00		
	2013	39.634,80		
	Totale	74.108,80		



REGIONE PUGLIA
SERVIZIO BILANCIO E RAGIONERIA
BILANCIO DI PREVISIONE

ALLEGATO 03

ESERCIZIO FINANZIARIO 2014

PARTE SPESE - RIPARTIZIONE DELLE U.P.B. PER CAPITOLO

SPESE	DESCRIZIONE		RESIDUI PRESUNTI	PREVISIONI DI COMPETENZA	PREVISIONI DI CASSA
	(02 02 14)	(01 03 04 06) Risorse Autonome		Spese Obbligatorie	
	CAP.1312 SPESE PER COMPETENZE PROFESSIONALI DOVUTE A PROFESSIONISTI ESTERNI,RELATIVE A LITI, ARBITRATI ED ONERI ACCESSORI, IVI COMPRESI I CONTENZIOSI RIVENIENTI DAGLI ENTI SOPPRESSI.		6.035.510,01	3.800.000,00	9.835.510,01
		PREVISIONE DEFEFINITIVA Esercizio Precedente:	4.469.888,11		
	Cap. Residui: PROPRI	1312	2011	3.417.111,17	
			2012	968.406,40	
			2013	1.649.992,44	
		Totale		6.035.510,01	
	(01 01 05)	(01 03 04 06) Risorse Autonome		Spese Obbligatorie	
	CAP.1313 SPESE PER COMPETENZE PROFESSIONALI AI LEGALI INTERNI ANTE REGOLAMENTO REG.LE N. 2/2010.		217.194,55	291.078,95	508.273,50
		PREVISIONE DEFEFINITIVA Esercizio Precedente:	1.036.043,86		
	Cap. Residui: PROPRI	1313	2013	217.194,55	
		Totale		217.194,55	
	(01 01 05)	(01 01 01 91) Risorse Autonome		Spese Obbligatorie	
	CAP.1320 FONDO PER I COMPENSI PROFESSIONALI AGLI AVVOCATI DELL'AVVOCATURA REGIONALE (REGOLAMENTO REG.LE N. 2/2010)		3.400.000,00	1.300.000,00	4.700.000,00
		PREVISIONE DEFEFINITIVA Esercizio Precedente:	750.000,00		
	Cap. Residui: PROPRI	1320	2011	1.450.000,00	
			2012	1.950.000,00	
		Totale		3.400.000,00	



REGIONE PUGLIA
SERVIZIO BILANCIO E RAGIONERIA
BILANCIO DI PREVISIONE

ALLEGATO 03

ESERCIZIO FINANZIARIO 2014

PARTE SPESE - RIPARTIZIONE DELLE U.P.B. PER CAPITOLO

SPESE	DESCRIZIONE	RESIDUI PRESUNTI	PREVISIONI DI COMPETENZA	PREVISIONI DI CASSA
	(01 01 05) (01 01 01 91) Risorse Autonome Spese Correnti Operative			
	CAP.3130 SPESE PER PATROCINIO LEGALE A FAVORE DI AMMINISTRATORI E DIPENDENTI REGIONALI.	1.619,85	50.000,00	51.619,85
	PREVISIONE DEFEFINITIVA Esercizio Precedente:			54.180,06
	Cap. Residui: PROPRI 3130 2013	1.619,85		
	Totale	1.619,85		
00.04.01	TOTALE AVVOCATURA REGIONALE	9.744.046,49	5.541.078,95	15.285.125,44
00.04	TOTALE AVVOCATURA REGIONALE	9.744.046,49	5.541.078,95	15.285.125,44
U.P.B.	00.05 RELAZIONI ISTITUZIONALI E INTERNAL AUDIT			
	00.05.01 RELAZIONI ESTERNE			
	(02 02 14) (01 03 04 06) Risorse Autonome Spese Correnti Operative			
	CAP.1445 SPESE PER ATTIVITA DI PROMOZIONE, INFORMAZIONE, COMUNICAZIONE E RAPPRESENTANZA ISTITUZIONALE - UFFICIO RAPPORTI CON LE ISTITUZIONI DELL'UNIONE EUROPEA - BRUXELLES (ART. 9, L.R. 9/2010).	416,21	5.000,00	5.416,21
	PREVISIONE DEFEFINITIVA Esercizio Precedente:			1.080,00
	Cap. Residui: PROPRI 1445 2012	416,21		
	Totale	416,21		
	(02 01 01) (01 03 04 91) Risorse Autonome Spese Correnti Di Amministrazione			
	CAP.5010 SPESE PER IL FUNZIONAMENTO DEL SERVIZIO RELAZIONI ESTERNE (ART. 45 L.R. 19/2010).	0,00	0,00	0,00
	PREVISIONE DEFEFINITIVA Esercizio Precedente:			0,00



REGIONE PUGLIA
SERVIZIO BILANCIO E RAGIONERIA
BILANCIO DI PREVISIONE

ALLEGATO 03

ESERCIZIO FINANZIARIO 2014

PARTE SPESE - RIPARTIZIONE DELLE U.P.B. PER CAPITOLO

SPESE	DESCRIZIONE	RESIDUI PRESUNTI	PREVISIONI DI COMPETENZA	PREVISIONI DI CASSA
00.05.01	TOTALE RELAZIONI ESTERNE	416,21	5.000,00	5.416,21
00.05	TOTALE RELAZIONI ISTITUZIONALI E INTERNAL AUDIT	416,21	5.000,00	5.416,21
00	TOTALE PRESIDENZA GIUNTA REGIONALE	14.030.497,70	48.569.527,95	62.600.025,65



REGIONE PUGLIA
SERVIZIO BILANCIO E RAGIONERIA
BILANCIO DI PREVISIONE

ALLEGATO 03

ESERCIZIO FINANZIARIO 2014

PARTE SPESE - RIPARTIZIONE DELLE U.P.B. PER CAPITOLO

SPESE	DESCRIZIONE	RESIDUI PRESUNTI	PREVISIONI DI COMPETENZA	PREVISIONI DI CASSA
AREA INTERVENTO	01 AREA POLITICHE PER LO SVILUPPO RURALE			
U.P.B.	01.00 DIREZIONE DI AREA POLITICHE PER LO SVILUPPO RURALE			
	01.00.01 AFFARI GENERALI AREA 01			
	(04 01 02) (04 02 01 02) Risorse Autonome Spese Correnti Operative			
	CAP.111022 RIMBORSO SPESE IN FAVORE DEL COMANDO REGIONALE PUGLIA DELLA GUARDIA DI FINANZA PER ATTIVITA' DI CONTROLLO SULLA SPESA PUBBLICA IN TEMA DI CONTRASTO DELLE FRODI SULLE PRODUZIONI AGROALIMENTARI PUGLIESI. (ART. 8 L.R. 10/2009)	346.371,23	250.000,00	596.371,23
	PREVISIONE DEFEINITIVA Esercizio Precedente:		250.000,00	
	Cap. Residui: PROPRI			
	111022 2011		6.209,70	
	2012		90.161,53	
	2013		250.000,00	
	Totale		346.371,23	
	(06 01 04) (04 02 01 01) Risorse Autonome Spese Correnti Operative			
	CAP.111145 SPESE PER RICONOSCERE ALLE ORGANIZZAZIONI PROFESSIONALI AGRICOLE IL CONTRIBUTO PER I SERVIZI RESI IN ATTUAZIONE DEL PIANO DI SVILUPPO RURALE PUGLIA 2000 - 2006. DECISIONE UE N. C(2001) 479 DEL 2 MARZO 2001.	0,00	0,00	0,00
	PREVISIONE DEFEINITIVA Esercizio Precedente:		0,00	



REGIONE PUGLIA
SERVIZIO BILANCIO E RAGIONERIA
BILANCIO DI PREVISIONE

ALLEGATO 03

ESERCIZIO FINANZIARIO 2014

PARTE SPESE - RIPARTIZIONE DELLE U.P.B. PER CAPITOLO

SPESE	DESCRIZIONE		RESIDUI PRESUNTI	PREVISIONI DI COMPETENZA	PREVISIONI DI CASSA
	(06 01 02)	(04 02 01 04) Risorse Vincolate			
		Spese Correnti Operative			
	CAP.111157 SPESE PER L'ATTUAZIONE DEL PROGRAMMA INTERREGIONALE SISTEMA DI INTER-SCAMBIO FRA SISTEMI INFORMATIVI NEL COMPARTO AGRICOLO . L.578/96 E L. 135/97 E L.423/98.		0,00	0,00	0,00
	PREVISIONE DEFEINITIVA Esercizio Precedente:				0,00
	Cap.Entrata CONNESSI: 2032103 2032110				
	(01 01 02)	(04 02 01 02) Risorse Vincolate			
		Spese Correnti Di Amministrazione			
	CAP.114141 SPESE PER L'ESERCIZIO DI FUNZIONI CONNESSE ALLE INDAGINI STATISTICHE IN AGRICOLTURA. (DECISIONE CEE N.81/518).		12.914,65	0,00	12.914,65
	PREVISIONE DEFEINITIVA Esercizio Precedente:				138.812,54
	Cap. Residui: PROPRI				
		114141 2006		8.077,70	
		2007		29,55	
		2009		4.807,40	
		Totale		12.914,65	
	Cap.Entrata CONNESSI: 2032320				
	(01 01 05)	(04 02 01 02) Risorse Vincolate			
		Spese Correnti Di Amministrazione			
	CAP.114142 SPESE PER LA REALIZZAZIONE DEL PROGRAMMA INTERREGIONALE PER LA RISTRUTTURAZIONE DEL SISTEMA DELLE STATISTICHE AGRARIE NAZIONALI E REGIONALI.L. N. 578/96 , L.135/97 E L.423/98.		7.357,55	0,00	7.357,55
	PREVISIONE DEFEINITIVA Esercizio Precedente:				0,00
	Cap. Residui: PROPRI				
		114142 2007		6.807,73	
		2009		549,82	
		Totale		7.357,55	
	Cap.Entrata CONNESSI: 2032319				



REGIONE PUGLIA
SERVIZIO BILANCIO E RAGIONERIA
BILANCIO DI PREVISIONE

ALLEGATO 03

ESERCIZIO FINANZIARIO 2014

PARTE SPESE - RIPARTIZIONE DELLE U.P.B. PER CAPITOLO

SPESE	DESCRIZIONE	RESIDUI PRESUNTI	PREVISIONI DI COMPETENZA	PREVISIONI DI CASSA
	(04 02 01) (04 02 01 91) Risorse Vincolate			
	Spese Correnti Operative			
	CAP.114209 SPESE PER COFINANZIAMENTO PROGRAMMI INTERREGIONALI E RETE INFORMATICA CONTABILE AGRICOLA (RICA). L.499/99	62.693,47	0,00	62.693,47
	PREVISIONE DEFEINITIVA Esercizio Precedente:			0,00
	Cap. Residui: PROPRI	114209		
				2006 2.300,00
				2008 39.585,47
				2009 10.370,00
				2010 10.438,00
				Totale 62.693,47
	Cap.Entrata CONNESSI: 2032103 2032110			
	(01 01 05) (04 02 01 04) Risorse Vincolate			
	Spese Correnti Operative			
	CAP.114245 SPESE PER L'ESERCIZIO DELLE FUNZIONI DELEGATE DA AGEA PER L'ATTUAZIONE DELLA NORMATIVA COMUNITARIA PER LA CONCESSIONE DEGLI AIUTI DELLA POLITICA AGRICOLA COMUNE. L.165/99 E SUCC. MODIFICHE.	103.129,57	0,00	103.129,57
	PREVISIONE DEFEINITIVA Esercizio Precedente:			50.000,00
	Cap. Residui: PROPRI	114245		
				2006 18.658,66
				2007 4.585,74
				2008 5.607,80
				2009 8.073,47
				2010 16.203,90
				2013 50.000,00
				Totale 103.129,57
	Cap.Entrata CONNESSI: 2032339			
01.00.01	TOTALE AFFARI GENERALI AREA 01	532.466,47	250.000,00	782.466,47



REGIONE PUGLIA
SERVIZIO BILANCIO E RAGIONERIA
BILANCIO DI PREVISIONE

ALLEGATO 03

ESERCIZIO FINANZIARIO 2014

PARTE SPESE - RIPARTIZIONE DELLE U.P.B. PER CAPITOLO

SPESE	DESCRIZIONE	RESIDUI PRESUNTI	PREVISIONI DI COMPETENZA	PREVISIONI DI CASSA
01.00.02	PROGRAMMA DI SVILUPPO RURALE 2007-2013 AREA 01			
(22 01 01)	(04 02 01 91) Risorse Autonome			
	Spese Una Tantum In Conto Capitale Per Investimenti			
	CAP.1150800 QUOTA REGIONALE PER L' ATTUAZIONE DEL PROGRAMMA DI SVILUPPO RURALE (FEASR) DELLA REGIONE PUGLIA PER IL PERIODO DI PROGRAMMAZIONE 2007-2013 - DECISIONE COMMISSIONE DEL 18/02/08 - C(2008)737.	0,00	19.350.000,00	19.350.000,00
	PREVISIONE DEFEFINITIVA Esercizio Precedente:	0,00		
(02 02 10)	(04 02 01 04) Risorse Vincolate			
	Spese Correnti Operative			
	CAP.1150810 SPESE DIRETTE DELLA REGIONE CONNESSE ALL'ATTUAZIONE DEL PROGRAMMA DI SVILUPPO RURALE (FEASR) 2007-2013.	4.391.409,76	0,00	4.391.409,76
	PREVISIONE DEFEFINITIVA Esercizio Precedente:	0,00		
	Cap. Residui: PROPRI			
	1150810 2009	709.283,51		
	2011	1.705.143,56		
	2012	1.602.601,69		
	2013	374.381,00		
	Totale	4.391.409,76		
	Cap.Entrata CONNESSI: 3062900			
(06 02)	(04 02 01 01) Risorse Autonome			
	Spese Correnti Operative			
	CAP.1150820 PAGAMENTO IVA ED IRAP PER ATTUAZIONE DEL P.S.R 2007-2013	761.910,38	2.300.000,00	3.061.910,38
	PREVISIONE DEFEFINITIVA Esercizio Precedente:	800.000,00		
	Cap. Residui: PROPRI			
	1150820 2011	396,12		
	2012	683.054,25		
	2013	78.460,01		
	Totale	761.910,38		



REGIONE PUGLIA
SERVIZIO BILANCIO E RAGIONERIA
BILANCIO DI PREVISIONE

ALLEGATO 03

ESERCIZIO FINANZIARIO 2014

PARTE SPESE - RIPARTIZIONE DELLE U.P.B. PER CAPITOLO

SPESE	DESCRIZIONE	RESIDUI PRESUNTI	PREVISIONI DI COMPETENZA	PREVISIONI DI CASSA
01.00.02	TOTALE PROGRAMMA DI SVILUPPO RURALE 2007-2013 AREA 01	5.153.320,14	21.650.000,00	26.803.320,14
01.00	TOTALE DIREZIONE DI AREA POLITICHE PER LO SVILUPPO RURALE	5.685.786,61	21.900.000,00	27.585.786,61
U.P.B.	01.01 SERVIZIO AGRICOLTURA			
01.01.01	INFRASTRUTTURE RURALI, BONIFICA, IRRIGAZIONE			
	(22 02 04) (04 02 01 07) Risorse Vincolate Spese Una Tantum In Conto Capitale Per Investimenti			
	CAP.112020 SPESA PER LA REALIZZAZIONE DI IMPIANTO IDROVORO PER IL SOLLEVAMENTO DELLE ACQUE DELLA ZONA PANTANO - LIDO AZZURRO DI TARANTO DA EROGARE AL CONSORZIO DI STORNARA E TARA SOGGETTO ATTUATORE. (L.R. 42/2008 ART.7)	0,00	0,00	0,00
	PREVISIONE DEFEFINITIVA Esercizio Precedente:	0,00		
	Cap.Entrata CONNESSI: 2033832			
	(04 02 04) (04 02 01 91) Risorse Vincolate Spese Correnti Operative			
	CAP.112096 EROGAZIONE STRAORDINARIA, IN ANTICIPAZIONE, AI CONSORZI DI BONIFICA DI TERRE DI APULIA, STORNARA E TARA, UGENTI LI FOGGI E DI ARNEO. LR. N. 8 DEL 11/08/2005.	0,00	0,00	0,00
	PREVISIONE DEFEFINITIVA Esercizio Precedente:	0,00		
	Cap.Entrata CONNESSI: 2032103 2032110			
	(04 02 04) (04 02 01 07) Risorse Vincolate Spese Correnti Operative			
	CAP.112097 SPESE PER IL PAGAMENTO DEI COMPENSI AI COMMISSARI AD ACTA PER LA RIFORMULAZIONE DEI PIANI DI CLASSIFICA DEI CONSORZI DI BONIFICA. L.R. N. 8/2005.	0,00	0,00	0,00
	PREVISIONE DEFEFINITIVA Esercizio Precedente:	0,00		
	Cap.Entrata CONNESSI: 2032103 2032110			



REGIONE PUGLIA
SERVIZIO BILANCIO E RAGIONERIA
BILANCIO DI PREVISIONE

ALLEGATO 03

ESERCIZIO FINANZIARIO 2014

PARTE SPESE - RIPARTIZIONE DELLE U.P.B. PER CAPITOLO

SPESE	DESCRIZIONE	RESIDUI PRESUNTI	PREVISIONI DI COMPETENZA	PREVISIONI DI CASSA
	(22 01 01) (04 02 01 07) Risorse Vincolate Spese Una Tantum In Conto Capitale Per Investimenti			
	CAP.131045 SPESA PER L'ATTUAZIONE, CON LA NORMATIVA DI CUI ALLA L.R. 54/80, DEGLI INTERVENTI PREVISTI DAL PIANO DI SVILUPPO PER L'IRRIGAZIONE. 1 STRALCIOPROGRAMMA APPROVATO DAL CONSIGLIO REG.LE CON DELIBERAN.773/27.4.88. INAPPLICAZIONE DELLA LEGGE N.64/86 CONCERNENTE L	0,00	0,00	0,00
	PREVISIONE DEFINITIVA Esercizio Precedente:			0,00
	Cap. Entrata CONNESSI: 2053414			
01.01.01	TOTALE INFRASTRUTTURE RURALI, BONIFICA, IRRIGAZIONE	0,00	0,00	0,00
01.01.02	POR 2000 - 2006 AGRICOLTURA - FONDO FEOGA			
	(22 02 04) (04 02 01 07) Risorse Vincolate Spese Una Tantum In Conto Capitale Per Investimenti			
	CAP.1092102 COFINANZIAMENTO COMUNITARIO E STATALE PER L'ATTUAZIONE DELLA MISURA 1.2 RISORSE IDRICHE PER LE AREE RURALI E PER L'AGRICOLTURA (ART. 33 REG. CE N. 1257/99, TRATTINI 8 E 9) DEL P.O.R. 2000-2006. OBIETTIVO 1 - FEOGA.	13.108,13	0,00	13.108,13
	PREVISIONE DEFINITIVA Esercizio Precedente:			19.620,83
	Cap. Residui: PROPRI 1092102 2010			13.108,13
	Totale			13.108,13
	Cap. Entrata CONNESSI: 2053441 2053442			



REGIONE PUGLIA
SERVIZIO BILANCIO E RAGIONERIA
BILANCIO DI PREVISIONE

ALLEGATO 03

ESERCIZIO FINANZIARIO 2014

PARTE SPESE - RIPARTIZIONE DELLE U.P.B. PER CAPITOLO

SPESE	DESCRIZIONE	RESIDUI PRESUNTI	PREVISIONI DI COMPETENZA	PREVISIONI DI CASSA
(22 02 04)	(05 04 01 04) Risorse Vincolate			
	Spese Una Tantum In Conto Capitale Per Investimenti			
	CAP.1092104 COFINANZIAMENTO COMUNITARIO E STATALE PER L'ATTUAZIONE DELLA MISURA 1.4 SISTEMAZIONI AGRARIE ED IDRAULICO-FORESTALI ESTENSIVE PER LA DIFESA DEL SUOLO (ART. 33 REG. CE N. 1257/99, TRATTINI 11 E 12) DEL P.O.R. 2000-2006. OBIETTIVO 1 - FEOGA.	0,00	0,00	0,00
	PREVISIONE DEFEFINITIVA Esercizio Precedente:	0,00		
	Cap.Entrata CONNESSI: 2053441 2053442			
(22 02 04)	(05 04 01 01) Risorse Vincolate			
	Spese Una Tantum In Conto Capitale Per Investimenti			
	CAP.1092107 COFINANZIAMENTO COMUNITARIO E STATALE PER L'ATTUAZIONE DELLA MISURA 1.7 INCREMENTO E GESTIONE DEI BOSCHI E TUTELA DELLA BIODIVERSIT@ DEL PATRIMONIO FORESTALE (ART. 30 REG. CE N. 1257/99) DEL P.O.R. 2000-2006. OBIETTIVO 1 - FEOGA.	0,00	0,00	0,00
	PREVISIONE DEFEFINITIVA Esercizio Precedente:	0,00		
	Cap.Entrata CONNESSI: 2053441 2053442			
(22 02 04)	(04 02 01 04) Risorse Vincolate			
	Spese Una Tantum In Conto Capitale Per Investimenti			
	CAP.1092202 COFINANZIAMENTO COMUNITARIO E STATALE PER L'ATTUAZIONE DELLA MISURA 2.2 TUTELA E VALORIZZAZIONE DEL PATRIMONIO RURALE (ART. 33 REG. CE N. 1257/99, TRATTINO 6) DEL P.O.R. 2000-2006. OBIETTIVO 1 - FEOGA.	0,00	0,00	0,00
	PREVISIONE DEFEFINITIVA Esercizio Precedente:	0,00		
	Cap.Entrata CONNESSI: 2053441 2053442			



REGIONE PUGLIA
SERVIZIO BILANCIO E RAGIONERIA
BILANCIO DI PREVISIONE

ALLEGATO 03

ESERCIZIO FINANZIARIO 2014

PARTE SPESE - RIPARTIZIONE DELLE U.P.B. PER CAPITOLO

SPESE	DESCRIZIONE	RESIDUI PRESUNTI	PREVISIONI DI COMPETENZA	PREVISIONI DI CASSA
(23 01 01)	(04 02 01 04) Risorse Vincolate	Spese Una Tantum In Conto Capitale Per Investimenti		
	CAP.1092403 COFINANZIAMENTO COMUNITARIO E STATALE PER L'ATTUAZIONE DELLA MISURA 4.3 INVESTIMENTI NELLE AZIENDE AGRICOLE DEL P.O.R. 2000-2006. OBIETTIVO 1 - FEOGA.	22.590,00	0,00	22.590,00
	PREVISIONE DEFEINITIVA Esercizio Precedente:	422.015,95		
	Cap. Residui: PROPRI	1092403	2013	22.590,00
		Totale		22.590,00
	Cap.Entrata CONNESSI: 2053441	2053442		
(23 01 01)	(04 02 01 04) Risorse Vincolate	Spese Una Tantum In Conto Capitale Per Investimenti		
	CAP.1092404 COFINANZIAMENTO COMUNITARIO E STATALE PER L'ATTUAZIONE DELLA MISURA 4.4 INSEDIAMENTO DI GIOVANI AGRICOLTORI DEL P.O.R. 2000-2006. OBIETTIVO 1 - FEOGA.	0,00	0,00	0,00
	PREVISIONE DEFEINITIVA Esercizio Precedente:	186.050,11		
	Cap.Entrata CONNESSI: 2053441	2053442		
(23 01 01)	(04 02 01 04) Risorse Vincolate	Spese Una Tantum In Conto Capitale Per Investimenti		
	CAP.1092405 COFINANZIAMENTO COMUNITARIO E STATALE PER L'ATTUAZIONE DELLA MISURA 4.5 MIGLIORAMENTO DELLE STRUTTURE DI TRASFORMAZIONE DEI PRODOTTI AGRICOLI DEL P.O.R. 2000-2006. OBIETTIVO 1 - FEOGA.	52.390.444,16	0,00	52.390.444,16
	PREVISIONE DEFEINITIVA Esercizio Precedente:	3.422.913,86		
	Cap. Residui: PROPRI	1092405	2010	22.959.710,15
			2012	25.843.132,93
			2013	3.587.601,08
		Totale		52.390.444,16
	Cap.Entrata CONNESSI: 2053441	2053442		



REGIONE PUGLIA
SERVIZIO BILANCIO E RAGIONERIA
BILANCIO DI PREVISIONE

ALLEGATO 03

ESERCIZIO FINANZIARIO 2014

PARTE SPESE - RIPARTIZIONE DELLE U.P.B. PER CAPITOLO

SPESE	DESCRIZIONE		RESIDUI PRESUNTI	PREVISIONI DI COMPETENZA	PREVISIONI DI CASSA
	(23 02 01)	(04 02 02 91) Risorse Vincolate	Spese Una Tantum In Conto Capitale Per Investimenti		
	CAP.1092406 COFINANZIAMENTO COMUNITARIO E STATALE PER L'ATTUAZIONE DELLA MISURA 4.6 SILVICOLTURA DEL P.O.R. 2000-2006. OBIETTIVO 1 - FEOGA.		0,00	0,00	0,00
	PREVISIONE DEFEFINITIVA Esercizio Precedente:		0,00		
	Cap.Entrata CONNESSI: 2053441 2053442				
	(23 01 01)	(04 02 01 04) Risorse Vincolate	Spese Una Tantum In Conto Capitale Per Investimenti		
	CAP.1092407 COFINANZIAMENTO COMUNITARIO E STATALE PER L'ATTUAZIONE DELLA MISURA 4.7 AIUTI DI AVVIAIMENTO PER L'ASSISTENZA ALLA GESTIONE DELLE AZIENDE AGRICOLE DEL P.O.R. 2000-2006. OBIETTIVO 1 - FEOGA.		0,00	0,00	0,00
	PREVISIONE DEFEFINITIVA Esercizio Precedente:		0,00		
	Cap.Entrata CONNESSI: 2053441 2053442				
	(23 01 01)	(04 02 01 04) Risorse Vincolate	Spese Una Tantum In Conto Capitale Per Investimenti		
	CAP.1092408 COFINANZIAMENTO COMUNITARIO E STATALE PER L'ATTUAZIONE DELLA MISURA 4.8 COMMERCIALIZZAZIONE DEI PRODOTTI AGRICOLI DI QUALIT@ DEL P.O.R. 2000-2006. OBIETTIVO 1 - FEOGA.		0,00	0,00	0,00
	PREVISIONE DEFEFINITIVA Esercizio Precedente:		0,00		
	Cap.Entrata CONNESSI: 2053441 2053442				
	(23 01 01)	(04 02 01 91) Risorse Vincolate	Spese Una Tantum In Conto Capitale Per Investimenti		
	CAP.1092409 COFINANZIAMENTO COMUNITARIO E STATALE PER L'ATTUAZIONE DELLA MISURA 4.9 DIVERSIFICAZIONE DELLE ATTIVIT@ DELLE IMPRESE AGRICOLE DEL P.O.R. 2000-2006. OBIETTIVO 1 - FEOGA.		0,00	0,00	0,00
	PREVISIONE DEFEFINITIVA Esercizio Precedente:		0,00		
	Cap.Entrata CONNESSI: 2053441 2053442				



REGIONE PUGLIA
SERVIZIO BILANCIO E RAGIONERIA
BILANCIO DI PREVISIONE

ALLEGATO 03

ESERCIZIO FINANZIARIO 2014

PARTE SPESE - RIPARTIZIONE DELLE U.P.B. PER CAPITOLO

SPESE	DESCRIZIONE	RESIDUI PRESUNTI	PREVISIONI DI COMPETENZA	PREVISIONI DI CASSA
	(22 02 02) (04 02 01 91) Risorse Vincolate			
	Spese Una Tantum In Conto Capitale Per Investimenti			
	CAP.1092410 COFINANZIAMENTO COMUNITARIO E STATALE PER L'ATTUAZIONE DELLA MISURA 4.10 INFRASTRUTTURE RURALI DEL P.O.R. 2000-2006. OBIETTIVO 1 - FEOGA.	3.539.799,49	0,00	3.539.799,49
	PREVISIONE DEFEFINITIVA Esercizio Precedente:	611.510,79		
	Cap. Residui: PROPRI			
	1092410 2010	0,01		
	2012	2.928.288,69		
	2013	611.510,79		
	Totale	3.539.799,49		
	Cap.Entrata CONNESSI: 2053441 2053442			
	(23 01 01) (04 02 01 04) Risorse Vincolate			
	Spese Una Tantum In Conto Capitale Per Investimenti			
	CAP.1092411 COFINANZIAMENTO COMUNITARIO E STATALE PER L'ATTUAZIONE DELLA MISURA 4.11 MISURE IN CORSO DEL P.O.R. 2000-2006. OBIETTIVO 1 - FEOGA.	0,00	0,00	0,00
	PREVISIONE DEFEFINITIVA Esercizio Precedente:	0,00		
	Cap.Entrata CONNESSI: 2053441 2053442			
	(23 01 01) (04 02 01 04) Risorse Vincolate			
	Spese Una Tantum In Conto Capitale Per Investimenti			
	CAP.1092421 COFINANZIAMENTO COMUNITARIO E STATALE PER L'ATTUAZIONE DELLA MISURA 4.21 CONSOLIDAMENTO ED INNOVAZIONE DELLE COMPETENZE TECNICHE DEGLI IMPRENDITORI AGRICOLI E OPERATORI DEL SETTORE DEL POR 2000-2006 OBIETTIVO 1 FEOGA	0,00	0,00	0,00
	PREVISIONE DEFEFINITIVA Esercizio Precedente:	0,00		
	Cap.Entrata CONNESSI: 2053441 2053442			



REGIONE PUGLIA
SERVIZIO BILANCIO E RAGIONERIA
BILANCIO DI PREVISIONE

ALLEGATO 03

ESERCIZIO FINANZIARIO 2014

PARTE SPESE - RIPARTIZIONE DELLE U.P.B. PER CAPITOLO

SPESE	DESCRIZIONE	RESIDUI PRESUNTI	PREVISIONI DI COMPETENZA	PREVISIONI DI CASSA
(23 01 01)	(04 02 01 04) Risorse Vincolate			
	Spese Una Tantum In Conto Capitale Per Investimenti			
	CAP.1092422 COFINANZIAMENTO COMUNITARIO E STATALE PER L'ATTUAZIONE DELLA MISURA 4.22 RICOSTITUZIONE DEL PATRIMONIO AZIENDALE DANNEGGIATO DA AVVERSITA' ATMOSFERICHE DEL POR 2000-2006 OBIETTIVO 1 FEOGA	0,00	0,00	0,00
	PREVISIONE DEFEINITIVA Esercizio Precedente:	0,00		
	Cap.Entrata CONNESSI: 2053441 2053442			
(23 01 01)	(04 02 01 04) Risorse Vincolate			
	Spese Una Tantum In Conto Capitale Per Investimenti			
	CAP.1092423 COFINANZIAMENTO COMUNITARIO E STATALE PER L'ATTUAZIONE DELLA MISURA 4.23 INTERVENTI PER LA CAPITALIZZAZIONE ED IL CONSOLIDAMENTO FINANZIARIO DEL SISTEMA DELLE IMPRESE AGRICOLE DEL POR 2000-2006 OBIETTIVO 1 FEOGA	0,00	0,00	0,00
	PREVISIONE DEFEINITIVA Esercizio Precedente:	804.317,59		
	Cap.Entrata CONNESSI: 2053441 2053442			
(23 01 01)	(04 02 03 02) Risorse Vincolate			
	Spese Una Tantum In Conto Capitale Per Investimenti			
	CAP.1094412 COFINANZIAMENTO COMUNITARIO E STATALE PER L'ATTUAZIONE DELLA MISURA 4.12 MIGLIORAMENTO DELLA PRODUZIONE ITTICA DEL P.O.R. 2000-2006. OBIETTIVO 1 - SFOP.	657.169,16	0,00	657.169,16
	PREVISIONE DEFEINITIVA Esercizio Precedente:	0,00		
	Cap. Residui: PROPRI 1094412 2002 411.375,41			
	2004 204.211,20			
	2005 41.582,55			
	Totale 657.169,16			
	Cap.Entrata CONNESSI: 2053443 2053444			



REGIONE PUGLIA
SERVIZIO BILANCIO E RAGIONERIA
BILANCIO DI PREVISIONE

ALLEGATO 03

ESERCIZIO FINANZIARIO 2014

PARTE SPESE - RIPARTIZIONE DELLE U.P.B. PER CAPITOLO

SPESE	DESCRIZIONE	RESIDUI PRESUNTI	PREVISIONI DI COMPETENZA	PREVISIONI DI CASSA
	(23 01 01) (04 02 03 02) Risorse Vincolate			
	Spese Una Tantum In Conto Capitale Per Investimenti			
	CAP.1094413 COFINANZIAMENTO COMUNITARIO E STATALE PER L'ATTUAZIONE DELLA MISURA 4.13 INTERVENTI DI SUPPORTO ALLA COMPETITIVITA' E ALL'INNOVAZIONE DEL SISTEMA PESCA DEL P.O.R. 2000-2006. OBIETTIVO 1 - SFOP.	140.350,31	0,00	140.350,31
	PREVISIONE DEFEFINITIVA Esercizio Precedente:		8.186,81	
	Cap. Residui: PROPRI			
	1094413 2001		136.347,57	
	2005		4.002,74	
	Totale		140.350,31	
	Cap.Entrata CONNESSI: 2053443 2053444			
	(22 02 04) (04 02 01 07) Risorse Autonome			
	Spese Una Tantum In Conto Capitale Per Investimenti			
	CAP.1095102 QUOTA REGIONALE PER L'ATTUAZIONE DELLA MISURA 1.2 RISORSE IDRICHE PER LE AREE RURALI E PER L'AGRICOLTURA (ART. 33 REG. CE N. 1257/99, TRATTINI 8 E 9) DEL P.O.R. 2000-2006. OBIETTIVO 1 - FEOGA.	0,00	0,00	0,00
	PREVISIONE DEFEFINITIVA Esercizio Precedente:		0,00	
	(22 02 04) (05 04 01 04) Risorse Autonome			
	Spese Una Tantum In Conto Capitale Per Investimenti			
	CAP.1095104 QUOTA REGIONALE PER L'ATTUAZIONE DELLA MISURA 1.4 SISTEMAZIONI AGRARIE ED IDRAULICO-FORESTALI ESTENSIVE PER LA DIFESA DEL SUOLO (ART. 33 REG. CE N. 1257/99, TRATTINI 11 E 12) DEL P.O.R. 2000-2006. OBIETTIVO 1 - FEOGA.	0,00	0,00	0,00
	PREVISIONE DEFEFINITIVA Esercizio Precedente:		0,00	
	(22 02 04) (05 04 01 01) Risorse Autonome			
	Spese Una Tantum In Conto Capitale Per Investimenti			
	CAP.1095107 QUOTA REGIONALE PER L'ATTUAZIONE DELLA MISURA 1.7 INCREMENTO E GESTIONE DEI BOSCHI E TUTELA DELLA BIODIVERSITA' DEL PATRIMONIO FORESTALE (ART. 30 REG. CE N. 1257/99) DEL P.O.R. 2000-2006. OBIETTIVO 1 - FEOGA.	0,00	0,00	0,00
	PREVISIONE DEFEFINITIVA Esercizio Precedente:		0,00	



REGIONE PUGLIA
SERVIZIO BILANCIO E RAGIONERIA
BILANCIO DI PREVISIONE

ALLEGATO 03

ESERCIZIO FINANZIARIO 2014

PARTE SPESE - RIPARTIZIONE DELLE U.P.B. PER CAPITOLO

SPESE	DESCRIZIONE	RESIDUI PRESUNTI	PREVISIONI DI COMPETENZA	PREVISIONI DI CASSA
(22 02 04)	(04 02 01 04) Risorse Autonome			
	Spese Una Tantum In Conto Capitale Per Investimenti			
	CAP.1095202 QUOTA REGIONALE PER L'ATTUAZIONE DELLA MISURA 2.2 TUTELA E VALORIZZAZIONE DEL PATRIMONIO RURALE (ART. 33 REG. CE N. 1257/99, TRATTINO 6) DEL P.O.R. 2000-2006. OBIETTIVO 1 - FEOGA.	0,00	0,00	0,00
	PREVISIONE DEFEFINITIVA Esercizio Precedente:	0,00		
(23 01 01)	(04 02 01 04) Risorse Autonome			
	Spese Una Tantum In Conto Capitale Per Investimenti			
	CAP.1095403 QUOTA REGIONALE PER L'ATTUAZIONE DELLA MISURA 4.3 INVESTIMENTI NELLE AZIENDE AGRICOLE DEL P.O.R. 2000- 2006. OBIETTIVO 1 - FEOGA.	0,00	0,00	0,00
	PREVISIONE DEFEFINITIVA Esercizio Precedente:	0,00		
(23 01 01)	(04 02 01 04) Risorse Autonome			
	Spese Una Tantum In Conto Capitale Per Investimenti			
	CAP.1095404 QUOTA REGIONALE PER L'ATTUAZIONE DELLA MISURA 4.4 INSEDIAMENTO DI GIOVANI AGRICOLTORI DEL P.O.R. 2000- 2006. OBIETTIVO 1 - FEOGA.	0,00	0,00	0,00
	PREVISIONE DEFEFINITIVA Esercizio Precedente:	0,00		
(23 01 01)	(04 02 01 04) Risorse Autonome			
	Spese Una Tantum In Conto Capitale Per Investimenti			
	CAP.1095405 QUOTA REGIONALE PER L'ATTUAZIONE DELLA MISURA 4.5 MIGLIORAMENTO DELLE STRUTTURE DI TRASFORMAZIONE DEI PRODOTTI AGRICOLI DEL P.O.R. 2000-2006. OBIETTIVO 1 - FEOGA.	0,00	0,00	0,00
	PREVISIONE DEFEFINITIVA Esercizio Precedente:	0,00		
(22 02 02)	(04 02 02 91) Risorse Autonome			
	Spese Una Tantum In Conto Capitale Per Investimenti			
	CAP.1095406 QUOTA REGIONALE PER L'ATTUAZIONE DELLA MISURA 4.6 SILVICOLTURA DEL P.O.R. 2000-2006. OBIETTIVO 1 - FEOGA.	0,00	0,00	0,00
	PREVISIONE DEFEFINITIVA Esercizio Precedente:	0,00		



REGIONE PUGLIA
SERVIZIO BILANCIO E RAGIONERIA
BILANCIO DI PREVISIONE

ALLEGATO 03

ESERCIZIO FINANZIARIO 2014

PARTE SPESE - RIPARTIZIONE DELLE U.P.B. PER CAPITOLO

SPESE	DESCRIZIONE	RESIDUI PRESUNTI	PREVISIONI DI COMPETENZA	PREVISIONI DI CASSA
(23 01 01)	(04 02 01 04) Risorse Autonome			
	Spese Una Tantum In Conto Capitale Per Investimenti			
	CAP.1095407 QUOTA REGIONALE PER L'ATTUAZIONE DELLA MISURA 4.7 AIUTI DI AVVIAMENTO PER L'ASSISTENZA ALLA GESTIONE DELLE AZIENDE AGRICOLE DEL P.O.R. 2000-2006. OBIETTIVO 1 - FEOGA.	0,00	0,00	0,00
	PREVISIONE DEFEFINITIVA Esercizio Precedente:		0,00	
(23 01 01)	(04 02 01 04) Risorse Autonome			
	Spese Una Tantum In Conto Capitale Per Investimenti			
	CAP.1095408 QUOTA REGIONALE PER L'ATTUAZIONE DELLA MISURA 4.8 COMMERCIALIZZAZIONE DEI PRODOTTI AGRICOLI DI QUALIT@ DEL P.O.R. 2000-2006. OBIETTIVO 1 - FEOGA.	0,00	0,00	0,00
	PREVISIONE DEFEFINITIVA Esercizio Precedente:		0,00	
(23 01 01)	(04 02 02 91) Risorse Autonome			
	Spese Una Tantum In Conto Capitale Per Investimenti			
	CAP.1095409 QUOTA REGIONALE PER L'ATTUAZIONE DELLA MISURA 4.9 DIVERSIFICAZIONE DELLE ATTIVIT@ DELLE IMPRESE AGRICOLE DEL P.O.R. 2000-2006. OBIETTIVO 1 - FEOGA.	0,00	0,00	0,00
	PREVISIONE DEFEFINITIVA Esercizio Precedente:		0,00	
(22 02 02)	(04 02 02 91) Risorse Autonome			
	Spese Una Tantum In Conto Capitale Per Investimenti			
	CAP.1095410 QUOTA REGIONALE PER L'ATTUAZIONE DELLA MISURA 4.10 INFRASTRUTTURE RURALI DEL P.O.R. 2000-2006. OBIETTIVO 1 - FEOGA.	0,00	0,00	0,00
	PREVISIONE DEFEFINITIVA Esercizio Precedente:		0,00	
(23 01 01)	(04 02 01 04) Risorse Autonome			
	Spese Una Tantum In Conto Capitale Per Investimenti			
	CAP.1095411 QUOTA REGIONALE PER L'ATTUAZIONE DELLA MISURA 4.11 MISURE IN CORSO DEL P.O.R. 2000-2006. OBIETTIVO 1 - FEOGA.	0,00	0,00	0,00
	PREVISIONE DEFEFINITIVA Esercizio Precedente:		0,00	



REGIONE PUGLIA
SERVIZIO BILANCIO E RAGIONERIA
BILANCIO DI PREVISIONE

ALLEGATO 03

ESERCIZIO FINANZIARIO 2014

PARTE SPESE - RIPARTIZIONE DELLE U.P.B. PER CAPITOLO

SPESE	DESCRIZIONE	RESIDUI PRESUNTI	PREVISIONI DI COMPETENZA	PREVISIONI DI CASSA
(23 01 01)	(04 02 03 02) Risorse Autonome	Spese Una Tantum In Conto Capitale Per Investimenti		
CAP.1095412 QUOTA REGIONALE PER L'ATTUAZIONE DELLA MISURA 4.12 MIGLIORAMENTO DELLA PRODUZIONE ITTICA DEL P.O.R. 2000-2006. OBIETTIVO 1 - SFOP.		96.924,63	0,00	96.924,63
PREVISIONE DEFEFINITIVA Esercizio Precedente:		0,00		
Cap. Residui: PROPRI	1095412 2002	54.629,09		
	2004	34.804,00		
	2005	7.491,54		
	Totale	96.924,63		
(23 01 01)	(04 02 03 02) Risorse Autonome	Spese Una Tantum In Conto Capitale Per Investimenti		
CAP.1095413 QUOTA REGIONALE PER L'ATTUAZIONE DELLA MISURA 4.13 INTERVENTI DI SUPPORTO ALLA COMPETITIVITA' E ALL'INNOVAZIONE DEL SISTEMA PESCA DEL P.O.R. 2000-2006. OBIETTIVO 1 - SFOP.		25.137,89	0,00	25.137,89
PREVISIONE DEFEFINITIVA Esercizio Precedente:		0,00		
Cap. Residui: PROPRI	1095413 2001	24.372,63		
	2005	765,26		
	Totale	25.137,89		
(23 01 01)	(04 02 01 04) Risorse Autonome	Spese Una Tantum In Conto Capitale Per Investimenti		
CAP.1095421 QUOTA REGIONALE PER L'ATTUAZIONE DELLA MISURA 4.21 CONSOLIDAMENTO ED INNOVAZIONE DELLE COMPETENZE TECNICHE DEGLI IMPRENDITORI AGRICOLI E OPERATORI DEL SETTORE DEL POR 2000-2006 OBIETTIVO 1 FEOGA		0,00	0,00	0,00
PREVISIONE DEFEFINITIVA Esercizio Precedente:		0,00		
(23 01 01)	(04 02 01 04) Risorse Autonome	Spese Una Tantum In Conto Capitale Per Investimenti		
CAP.1095422 QUOTA REGIONALE PER L'ATTUAZIONE DELLA MISURA 4.22 RICOSTITUZIONE DEL PATRIMONIO AZIENDALE DANNEGGIATO DA AVVERSITA' ATMOSFERICHE DEL POR 2000-2006 OBIETTIVO 1 FEOGA		0,00	0,00	0,00
PREVISIONE DEFEFINITIVA Esercizio Precedente:		0,00		



REGIONE PUGLIA
SERVIZIO BILANCIO E RAGIONERIA
BILANCIO DI PREVISIONE

ALLEGATO 03

ESERCIZIO FINANZIARIO 2014

PARTE SPESE - RIPARTIZIONE DELLE U.P.B. PER CAPITOLO

SPESE	DESCRIZIONE	RESIDUI PRESUNTI	PREVISIONI DI COMPETENZA	PREVISIONI DI CASSA
	(23 01 01) (04 02 01 01) Risorse Autonome Spese Una Tantum In Conto Capitale Per Investimenti CAP.1095423 QUOTA REGIONALE PER L'ATTUAZIONE DELLA MISURA 4.23 INTERVENTI PER LA CAPITALIZZAZIONE ED IL CONSOLIDAMENTO FINANZIARIO DEL SISTEMA DELLE IMPRESE AGRICOLE DEL POR 2000-2006 OBIETTIVO 1 FEOGA PREVISIONE DEFEFINITIVA Esercizio Precedente: 0,00	0,00	0,00	0,00
01.01.02	TOTALE POR 2000 - 2006 AGRICOLTURA - FONDO FEOGA	56.885.523,77	0,00	56.885.523,77
01.01.03	PROGRAMMI COMUNITARI LEADER LEADER+			
	(22 02 02) (04 02 01 91) Risorse Vincolate Spese Una Tantum In Conto Capitale Per Investimenti CAP.181020 TRASFERIMENTI AI SOGGETTI ATTUATORI DEI FONDI PER REALIZZAZIONE INIZIATIVE PROGRAMMA LEADER II - QUOTA COMUNITARIA. PREVISIONE DEFEFINITIVA Esercizio Precedente: 0,00 Cap.Entrata CONNESSI: 2059905	0,00	0,00	0,00
	(22 02 02) (04 02 01 91) Risorse Vincolate Spese Una Tantum In Conto Capitale Per Investimenti CAP.181021 TRASFERIMENTI AI SOGGETTI ATTUATORI DEI FONDI PER REALIZZAZIONE INIZIATIVE PROGRAMMA LEADER II - QUOTA NAZIONALE. PREVISIONE DEFEFINITIVA Esercizio Precedente: 0,00 Cap.Entrata CONNESSI: 2059906	0,00	0,00	0,00
	(23 01 01) (04 02 01 91) Risorse Autonome Spese Una Tantum In Conto Capitale Per Investimenti CAP.181022 SPESE PER INTERVENTI CONNESSI ALLA REALIZZAZIONE DEL PROGRAMMA LEADER+, QUOTA REGIONALE. PREVISIONE DEFEFINITIVA Esercizio Precedente: 0,00	0,00	0,00	0,00



REGIONE PUGLIA
SERVIZIO BILANCIO E RAGIONERIA
BILANCIO DI PREVISIONE

ALLEGATO 03

ESERCIZIO FINANZIARIO 2014

PARTE SPESE - RIPARTIZIONE DELLE U.P.B. PER CAPITOLO

SPESE	DESCRIZIONE	RESIDUI PRESUNTI	PREVISIONI DI COMPETENZA	PREVISIONI DI CASSA
	(23 01 01) (04 02 01 04) Risorse Vincolate Spese Una Tantum In Conto Capitale Per Investimenti			
	CAP.181023 SPESE PER LA REALIZZAZIONE DEL PROGRAMMA OPERATIVO LEADER+ -QUOTE FEOGA, ORIENTAMENTO E STATO	10.809,95	0,00	10.809,95
	PREVISIONE DEFEFINITIVA Esercizio Precedente:		0,00	
	Cap. Residui: PROPRI 181023 2003		2.961,76	
			82,75	
			6.807,81	
			957,63	
	Totale		10.809,95	
	Cap.Entrata CONNESSI: 2059907			
01.01.03	TOTALE PROGRAMMI COMUNITARI LEADER LEADER+	10.809,95	0,00	10.809,95
01.01.04	OSSERVATORIO FITOSANITARIO			
	(04 01 04) (04 02 01 02) Risorse Autonome Spese Correnti Operative			
	CAP.111033 SPESE PER L'ATTIVITA' DEL SERVIZIO FITOSANITARIO REGIONALE, ANCHE IN CONVENZIONE CON ENTI DI RICERCA, PER MONITORAGGIO E CONTROLLO MALATTIE DA QUARANTENA E CERTIFICAZIONE MATERIALE VIVAISTICO (D. L.VO 536/92).	768.439,63	485.000,00	1.253.439,63
	PREVISIONE DEFEFINITIVA Esercizio Precedente:		485.000,00	
	Cap. Residui: PROPRI 111033 2011		70.424,43	
			213.015,20	
			485.000,00	
	Totale		768.439,63	



REGIONE PUGLIA
SERVIZIO BILANCIO E RAGIONERIA
BILANCIO DI PREVISIONE

ALLEGATO 03

ESERCIZIO FINANZIARIO 2014

PARTE SPESE - RIPARTIZIONE DELLE U.P.B. PER CAPITOLO

SPESE	DESCRIZIONE	RESIDUI PRESUNTI	PREVISIONI DI COMPETENZA	PREVISIONI DI CASSA
	(02 02 14) (04 02 01 91) Risorse Autonome Spese Correnti Operative			
	CAP.111034 INTERVENTI URGENTI PER LA PREVENZIONE, IL CONTROLLO E LA ERADICAZIONE DEL BATTERIO DA QUARANTENA XYLELLA FASTIDIOSA. ART. L.R. BILANCIO 2014	0,00	2.000.000,00	2.000.000,00
	PREVISIONE DEFEFINITIVA Esercizio Precedente:			0,00
	(02 02 13) (04 02 01 06) Risorse Autonome Spese Correnti Operative			
	CAP.111035 SPESE PER L'EFFETTUAZIONE DELLE ISPEZIONI IN MATERIA FITOSANITARIA. COLLEGATO CE 3063000 (ART. ___ L.R. ASSESTAMENTO 2013)	0,00	0,00	0,00
	PREVISIONE DEFEFINITIVA Esercizio Precedente:			0,00
	Cap.Entrata CONNESSI: 3063000			
	(04 02 02) (04 02 02 91) Risorse Autonome Spese Correnti Operative			
	CAP.111106 INTERVENTI PER AFFRONTARE EMERGENZE FITOSANITARIE CAUSATE DA PATOGENI DA QUARANTENA.	573.437,50	378.100,00	951.537,50
	PREVISIONE DEFEFINITIVA Esercizio Precedente:			378.100,00
	Cap. Residui: PROPRI			
	111106 2011		73.875,00	
	2012		121.462,50	
	2013		378.100,00	
	Totale		573.437,50	
	(06 02) (04 02 01 91) Risorse Autonome Spese Correnti Operative			
	CAP.111137 CONTRIBUTO SULLE SPESE DI ESTIRPAZIONE E DISTRUZIONE DELLE PIANTE E/O LOTTI INFETTI DA CTV A SEGUITO DI INGIUNZIONE DI ABBATTIMENTO. (ART. 7, COMMA 1, L.R. N. 20/2005).	0,00	30.000,00	30.000,00
	PREVISIONE DEFEFINITIVA Esercizio Precedente:			30.000,00



REGIONE PUGLIA
SERVIZIO BILANCIO E RAGIONERIA
BILANCIO DI PREVISIONE

ALLEGATO 03

ESERCIZIO FINANZIARIO 2014

PARTE SPESE - RIPARTIZIONE DELLE U.P.B. PER CAPITOLO

SPESE	DESCRIZIONE	RESIDUI PRESUNTI	PREVISIONI DI COMPETENZA	PREVISIONI DI CASSA
	(04 01 04) (04 02 01 91) Risorse Autonome Spese Correnti Operative			
	CAP.111138 SOSTEGNO PER ATTIVITA' DI PREVENZIONE MALATTIE DA QUARANTENA, CERTIFICAZIONE MATERIALE VIVAISTICO, IMPORTAZIONE, ESPORTAZIONE VEGETALI	108.231,00	45.000,00	153.231,00
	PREVISIONE DEFEFINITIVA Esercizio Precedente:		45.000,00	
	Cap. Residui: PROPRI 111138 2011		50.000,00	
			2012	13.231,00
			2013	45.000,00
	Totale		108.231,00	
	(23 01 01) (04 02 01 04) Risorse Vincolate Spese Una Tantum In Conto Capitale Per Investimenti			
	CAP.111200 SPESE PER L'ATTUAZIONE DI PROGRAMMI RIVOLTI AL SOSTEGNO E ALLO SVILUPPO DELL'AGRICOLTURA BIOLOGICA. ART.123 L. 388/2000 E ART. 3 L. 38/2003.	455.727,37	0,00	455.727,37
	PREVISIONE DEFEFINITIVA Esercizio Precedente:		0,00	
	Cap. Residui: PROPRI 111200 2008		80.363,00	
			2011	23.961,37
			2012	351.403,00
	Totale		455.727,37	
	Cap.Entrata CONNESSI: 2032323			
	(06 01 03) (04 02 01 04) Risorse Vincolate Spese Una Tantum In Conto Capitale Per Investimenti			
	CAP.114115 SPESE CONTRIBUTI PER L'ATTUAZIONE DEL PIANO REGIONALE DI LOTTA FITOPATOLOGICA INTEGRATA (L.S. 752/86 ART.4 COMMA 2, LETTERA B, PUNTO 5).	0,00	0,00	0,00
	PREVISIONE DEFEFINITIVA Esercizio Precedente:		0,00	
	Cap.Entrata CONNESSI: 2032406			



REGIONE PUGLIA
SERVIZIO BILANCIO E RAGIONERIA
BILANCIO DI PREVISIONE

ALLEGATO 03

ESERCIZIO FINANZIARIO 2014

PARTE SPESE - RIPARTIZIONE DELLE U.P.B. PER CAPITOLO

SPESE	DESCRIZIONE	RESIDUI PRESUNTI	PREVISIONI DI COMPETENZA	PREVISIONI DI CASSA
	(04 01 04) (04 02 01 04) Risorse Vincolate			
	Spese Correnti Operative			
	CAP.114116 MIGLIORAMENTO E POTENZIAMENTO DEL SERVIZIO FITOSANITARIO PER ATTIVITA' DI MONITORAGGIO E LOTTA OBBLIGATORIA AI PARASSITI DA QUARANTENA.	410.416,00	0,00	410.416,00
	PREVISIONE DEFEINITIVA Esercizio Precedente:			324.895,97
	Cap. Residui: PROPRI	114116		2012 410.416,00
				Totale 410.416,00
	Cap.Entrata CONNESSI: 2032100			
	(04 02 04) (04 02 01 01) Risorse Vincolate			
	Spese Correnti Operative			
	CAP.114144 SPESE PER L'ATTUAZIONE DELLE MISURE NECESSARIE A FAR FRONTE ALLA FIITOPATIA DENOMINATA TRISTEZZA DEGLI AGRUMI. L. 423/98.	86.302,20	0,00	86.302,20
	PREVISIONE DEFEINITIVA Esercizio Precedente:			0,00
	Cap. Residui: PROPRI	114144		2006 775,00
				2012 85.527,20
				Totale 86.302,20
	Cap.Entrata CONNESSI: 2032404			
	(23 01 01) (04 02 01 04) Risorse Vincolate			
	Spese Una Tantum In Conto Capitale Per Investimenti			
	CAP.1082259 COOPERAZIONE SCIENTIFICA PER LO SVILUPPO DELLA RICERCA E TRASFERIMENTODELLE CONODCENZE TECNOLOGICHE ALLE IMPRESE BIOLOGICHE DI PRODOTTI LOCALI ALLO SCOPO DI FAVORIRE LA COMPETITIVITA' NELL'AMBITO DELLO SVILUPPO SOSTENIBILE DEL TERRITORIO. P.I.C. INTERREG	17.677,96	0,00	17.677,96
	PREVISIONE DEFEINITIVA Esercizio Precedente:			0,00
	Cap. Residui: PROPRI	1082259		2008 17.677,96
				Totale 17.677,96
	Cap.Entrata CONNESSI: 2033414			



REGIONE PUGLIA
SERVIZIO BILANCIO E RAGIONERIA
BILANCIO DI PREVISIONE

ALLEGATO 03

ESERCIZIO FINANZIARIO 2014

PARTE SPESE - RIPARTIZIONE DELLE U.P.B. PER CAPITOLO

SPESE	DESCRIZIONE	RESIDUI PRESUNTI	PREVISIONI DI COMPETENZA	PREVISIONI DI CASSA
01.01.04	TOTALE OSSERVATORIO FITOSANITARIO	2.420.231,66	2.938.100,00	5.358.331,66
01.01.05	INNOVAZIONE E CONOSCENZA IN AGRICOLTURA			
	(02 02 14) (04 02 01 91) Risorse Autonome Spese Correnti Operative			
	CAP.111032 SPESE PER LA GESTIONE DELLE AZIENDE AGRICOLE PER REALIZZAZIONE CAMPI SPERIMENTALI E DIMOSTRATIVI. L.R. N.8/94.	0,00	0,00	0,00
	PREVISIONE DEFEFINITIVA Esercizio Precedente:	0,00		
	(02 02 14) (04 02 01 04) Risorse Vincolate Spese Correnti Operative			
	CAP.111158 SPESE PER L'ATTUAZIONE DELLA MIS.3 INTERSAMBIO DEI DATI, INFORMAZIONI E PRODOTTI AGRO-METEOROLOGICI TRA MINISTERO E REGIONE DEL PROGRAMMA INTERREGIONALE AGRICOLTURA E QUALITA' . (LL.578/96, 135/97 E 423/98).	0,00	0,00	0,00
	PREVISIONE DEFEFINITIVA Esercizio Precedente:	0,00		
	Cap.Entrata CONNESSI: 2032115			
	(22 02 04) (04 02 01 04) Risorse Vincolate Spese Una Tantum In Conto Capitale Per Investimenti			
	CAP.111160 SPESE PER ATTUAZIONE PROGRAMMA INTERVENTO REGIONALE SULLA BIODIVERSITA' - D. L.VO 173/98	74.636,69	0,00	74.636,69
	PREVISIONE DEFEFINITIVA Esercizio Precedente:	0,00		
	Cap. Residui: PROPRI	111160	2001	10.079,59
			2005	64.557,10
			Totale	74.636,69
	Cap.Entrata CONNESSI: 2032316			



REGIONE PUGLIA
SERVIZIO BILANCIO E RAGIONERIA
BILANCIO DI PREVISIONE

ALLEGATO 03

ESERCIZIO FINANZIARIO 2014

PARTE SPESE - RIPARTIZIONE DELLE U.P.B. PER CAPITOLO

SPESE	DESCRIZIONE	RESIDUI PRESUNTI	PREVISIONI DI COMPETENZA	PREVISIONI DI CASSA
	(23 01 01) (04 02 01 91) Risorse Vincolate			
	Spese Una Tantum In Conto Capitale Per Investimenti			
	CAP.111166 FINANZIAMENTO PROBIO - DM N. 10316/02 PER ATTUAZIONE ART. 3 L.423/98	202.659,96	0,00	202.659,96
	PREVISIONE DEFEFINITIVA Esercizio Precedente:		0,00	
	Cap. Residui: PROPRI			
	111166 2007		38.487,60	
	2009		2.271,34	
	2012		161.901,02	
	Totale		202.659,96	
	Cap.Entrata CONNESSI: 2032118			
	(22 02 03) (04 02 01 01) Risorse Vincolate			
	Spese Una Tantum In Conto Capitale Per Investimenti			
	CAP.111171 SPESE PER L'ATTUAZIONE DEL PROGRAMMA INTERREGIONALE SEMENTIERO (L.499/99 ART.2 COMMA 7)	0,00	0,00	0,00
	PREVISIONE DEFEFINITIVA Esercizio Precedente:		0,00	
	Cap.Entrata CONNESSI: 2032111			
	(23 01 01) (04 02 01 01) Risorse Vincolate			
	Spese Una Tantum In Conto Capitale Per Investimenti			
	CAP.111172 SPESE PER L'ATTUAZIONE DEL PROGRAMMA INTERREGIONALE PROTEINE VEGETALI (L.499/99 ART.2 COMMA 7)	0,00	0,00	0,00
	PREVISIONE DEFEFINITIVA Esercizio Precedente:		0,00	
	Cap.Entrata CONNESSI: 2032112			



REGIONE PUGLIA
SERVIZIO BILANCIO E RAGIONERIA
BILANCIO DI PREVISIONE

ALLEGATO 03

ESERCIZIO FINANZIARIO 2014

PARTE SPESE - RIPARTIZIONE DELLE U.P.B. PER CAPITOLO

SPESE	DESCRIZIONE	RESIDUI PRESUNTI	PREVISIONI DI COMPETENZA	PREVISIONI DI CASSA
	(22 02 03) (04 02 01 01) Risorse Vincolate Spese Una Tantum In Conto Capitale Per Investimenti			
	CAP.111173 SPESE PER L'ATTUAZIONE DEL PROGRAMMA INTERREGIONALE SVILUPPO RURALE SOTTOPROGRAMMA SERVIZI DI SVILUPPO (L.499/99 ART.2 COMMA 7)	273.665,04	0,00	273.665,04
	PREVISIONE DEFEINITIVA Esercizio Precedente:		0,00	
	Cap. Residui: PROPRI 111173 2007		23.992,04	
	2012		249.673,00	
	Totale		273.665,04	
	Cap.Entrata CONNESSI: 2032113			
	(22 02 03) (04 02 01 01) Risorse Vincolate Spese Una Tantum In Conto Capitale Per Investimenti			
	CAP.111174 SPESE PER L'ATTUAZIONE DEL PROGRAMMA INTERREGIONALE SVILUPPO RURALE SOTTOPROGRAMMA INNOVAZIONE E RICERCA (L.499/99 ART.2 COMMA 7)	13.335,86	0,00	13.335,86
	PREVISIONE DEFEINITIVA Esercizio Precedente:		0,00	
	Cap. Residui: PROPRI 111174 2011		9.863,48	
	2012		3.472,38	
	Totale		13.335,86	
	Cap.Entrata CONNESSI: 2032114			
	(22 02 03) (04 02 01 91) Risorse Vincolate Spese Una Tantum In Conto Capitale Per Investimenti			
	CAP.112053 SPESE PER ATTIVITA DI RICERCA E SPERIMENTAZIONE IN AGRICOLTURA (L.R. 8/94)	2.611.000,00	0,00	2.611.000,00
	PREVISIONE DEFEINITIVA Esercizio Precedente:		0,00	
	Cap. Residui: PROPRI 112053 2012		2.611.000,00	
	Totale		2.611.000,00	
	Cap.Entrata CONNESSI: 2032103 2032110			



REGIONE PUGLIA
SERVIZIO BILANCIO E RAGIONERIA
BILANCIO DI PREVISIONE

ALLEGATO 03

ESERCIZIO FINANZIARIO 2014

PARTE SPESE - RIPARTIZIONE DELLE U.P.B. PER CAPITOLO

SPESE	DESCRIZIONE	RESIDUI PRESUNTI	PREVISIONI DI COMPETENZA	PREVISIONI DI CASSA
	(05 03 02) (04 02 01 02) Risorse Vincolate Spese Correnti Operative			
	CAP.112054 INTERVENTI REGIONALI PER IL COORDINAMENTO DEI SERVIZI DI SVILUPPO AGRICOLO E CONNESSA ATTIVITA' DI RICERCA E SPERIMENTAZIONE.LEGGE REGIONALEN.8/84.	0,00	0,00	0,00
	PREVISIONE DEFEFINITIVA Esercizio Precedente:			0,00
	Cap.Entrata CONNESSI: 2032103 2032110			
	(04 02 04) (04 02 01 01) Risorse Autonome Spese Correnti Operative			
	CAP.113038 SPESE PER CONCESSIONE ALLE UNIVERSITA' PUGLIESI DI CONTRIBUTI PER LA REALIZZAZIONE DI MASTER IN AGRICOLTURA (L.R. 14/2004 ART. 48)	0,00	0,00	0,00
	PREVISIONE DEFEFINITIVA Esercizio Precedente:			0,00
	(02 02 08) (04 02 01 91) Risorse Autonome Spese Correnti Operative			
	CAP.113047 SPESE DI FUNZIONAMENTO DELLA COMMISSIONE TECNICO SCIENTIFICA PER LA BIODIVERSITA' ART. 15 L.R. 39/2013	0,00	0,00	0,00
	PREVISIONE DEFEFINITIVA Esercizio Precedente:			0,00
	(23 01 01) (04 02 01 04) Risorse Vincolate Spese Una Tantum In Conto Capitale Per Investimenti			
	CAP.113135 PROGETTO LOC ELAION - AZIONI INNOVATIVE PER LA TUTELA E LA VALORIZZAZIONE DELLA PRODUZIONE LOCALE SOSTENIBILE DI OLIO EXTRAVERGINE DI OLIVA. P.I.C INTERREG.III ITALIA/GRECIA -2000-2006.	27.942,62	0,00	27.942,62
	PREVISIONE DEFEFINITIVA Esercizio Precedente:			0,00
	Cap. Residui: PROPRI 113135 2007 27.942,62			
	Totale		27.942,62	
	Cap.Entrata CONNESSI: 2033413			



REGIONE PUGLIA
SERVIZIO BILANCIO E RAGIONERIA
BILANCIO DI PREVISIONE

ALLEGATO 03

ESERCIZIO FINANZIARIO 2014

PARTE SPESE - RIPARTIZIONE DELLE U.P.B. PER CAPITOLO

SPESE	DESCRIZIONE	RESIDUI PRESUNTI	PREVISIONI DI COMPETENZA	PREVISIONI DI CASSA
	(05 03 02) (04 02 01 04) Risorse Autonome			
	Spese Correnti Operative			
	CAP.114090 TRASFERIMENTI DI PARTE CORRENTE IN FAVORE DEGLI ORGANISMI DI DIFESA DELLE PRODUZIONI AGRICOLE. (L.R.9 DEL 6.1.1982).	340.000,00	450.000,00	790.000,00
	PREVISIONE DEFEINITIVA Esercizio Precedente:			90.000,00
	Cap. Residui: PROPRI			
	114090 2011			150.000,00
	2012			100.000,00
	2013			90.000,00
	Totale			340.000,00
	(05 03 02) (04 02 01 04) Risorse Autonome			
	Spese Correnti Operative			
	CAP.114110 SPESA PER L'ATTUAZIONE DEL PIANO REGIONALE DI DIFESA ATTIVA DELLE COLTURE AGRARIE (L.R.N. 32/80).	950.000,00	1.700.000,00	2.650.000,00
	PREVISIONE DEFEINITIVA Esercizio Precedente:			1.700.000,00
	Cap. Residui: PROPRI			
	114110 2012			400.000,00
	2013			550.000,00
	Totale			950.000,00



REGIONE PUGLIA
SERVIZIO BILANCIO E RAGIONERIA
BILANCIO DI PREVISIONE

ALLEGATO 03

ESERCIZIO FINANZIARIO 2014

PARTE SPESE - RIPARTIZIONE DELLE U.P.B. PER CAPITOLO

SPESE	DESCRIZIONE	RESIDUI PRESUNTI	PREVISIONI DI COMPETENZA	PREVISIONI DI CASSA
	(02 01 01) (04 02 01 01) Risorse Vincolate Spese Correnti Operative			
	CAP.114158 SPESE PER ATTUAZIONE PROGRAMMA INTERREGIONALE INDIVIDUAZIONE E TRASFERIMENTO DELLE INNOVAZIONI IN AGRICOLTURA - L. N. 135/97.	367.089,26	0,00	367.089,26
	PREVISIONE DEFEINITIVA Esercizio Precedente:			0,00
	Cap. Residui: PROPRI 114158 2006			47.625,32
				2007 35.910,40
				2008 41.921,62
				2009 88.803,77
				2011 84.013,52
				2012 68.814,63
	Totale			367.089,26
	Cap.Entrata CONNESSI: 2032308			
	(02 01 01) (04 02 01 01) Risorse Vincolate Spese Correnti Operative			
	CAP.114159 SPESE PER ATTUAZIONE MIS. 5 REALIZZAZIONE CARTA PEDOLOGICA NAZIONALE DEL PROGRAMMA INTERREGIONALE AGRICOLTURA E QUALITA'-L.135/97 EL.423/98.	309.410,79	0,00	309.410,79
	PREVISIONE DEFEINITIVA Esercizio Precedente:			0,00
	Cap. Residui: PROPRI 114159 2008			309.410,79
	Totale			309.410,79
	Cap.Entrata CONNESSI: 2032309			
	(02 02 14) (04 02 01 04) Risorse Autonome Spese Correnti Operative			
	CAP.114210 QUOTA DI PARTECIPAZIONE REG.LE PER L'ATTUAZIONE DI PROGETTI COFINANZIATI DAL M.A.F. AI SENSI ART.4 LEGGE 752/86.	0,00	0,00	0,00
	PREVISIONE DEFEINITIVA Esercizio Precedente:			0,00



REGIONE PUGLIA
SERVIZIO BILANCIO E RAGIONERIA
BILANCIO DI PREVISIONE

ALLEGATO 03

ESERCIZIO FINANZIARIO 2014

PARTE SPESE - RIPARTIZIONE DELLE U.P.B. PER CAPITOLO

SPESE	DESCRIZIONE	RESIDUI PRESUNTI	PREVISIONI DI COMPETENZA	PREVISIONI DI CASSA
01.01.05	TOTALE INNOVAZIONE E CONOSCENZA IN AGRICOLTURA	5.169.740,22	2.150.000,00	7.319.740,22
01.01.06	SVILUPPO FILIERE AGROALIMENTARI			
	(23 01 01) (04 02 01 04) Risorse Vincolate Spese Una Tantum In Conto Capitale Per Investimenti			
	CAP.111159 SPESE PER INTERVENTI NEL SETTORE AGRICOLO, AGROALIMENTARE, AGROINDUSTRIALE E FORESTALE - D.L.VO 173/98 ART. 13 COMMA 1	4.745.030,31	0,00	4.745.030,31
	PREVISIONE DEFEFINITIVA Esercizio Precedente:		0,00	
	Cap. Residui: PROPRI 111159 2012	4.745.030,31		
	Totale	4.745.030,31		
	Cap.Entrata CONNESSI: 2032315			
	(23 01 01) (04 03 05) Risorse Vincolate Spese Una Tantum In Conto Capitale Per Investimenti			
	CAP.111163 CONCESSIONE DI AIUTI AD AZIENDE AGRICOLE PER L'UTILIZZO DI FONTI ENERGETICHE RINNOVABILI - D.M. AGRIC. 11/11/99 N. 401.	0,00	0,00	0,00
	PREVISIONE DEFEFINITIVA Esercizio Precedente:		0,00	
	Cap.Entrata CONNESSI: 2032104			
	(23 01 01) (04 02 01 04) Risorse Autonome Spese Una Tantum In Conto Capitale Per Investimenti			
	CAP.113020 SPESE PER L'ATTUAZIONE DELLE MISURE PREVISTE DAL TITOLO 1 DEL REGOLAMENTO CEE 797/85 IN MATERIA DI INTERVENTI PER IL MIGLIORAMENTO DELL'EFFICIENZA DELLE STRUTTURE AGRICOLE. (EX CAP 0407410 E 0403060).	0,00	0,00	0,00
	PREVISIONE DEFEFINITIVA Esercizio Precedente:		0,00	
01.01.06	TOTALE SVILUPPO FILIERE AGROALIMENTARI	4.745.030,31	0,00	4.745.030,31



REGIONE PUGLIA
SERVIZIO BILANCIO E RAGIONERIA
BILANCIO DI PREVISIONE

ALLEGATO 03

ESERCIZIO FINANZIARIO 2014

PARTE SPESE - RIPARTIZIONE DELLE U.P.B. PER CAPITOLO

SPESE	DESCRIZIONE	RESIDUI PRESUNTI	PREVISIONI DI COMPETENZA	PREVISIONI DI CASSA
01.01.07	PRODUZIONI ANIMALI - INCREMENTO IPPICO			
(02 01 01)	(04 02 01 91) Risorse Autonome			
	Spese Correnti Operative			
	CAP.4920 SPESE PER ATTIVITA' DELL'UFFICIO INCREMENTO IPPICO E AZIENDA RUSSOLI. (L.R.56/79 E L.R. 9/93).	535.622,68	520.000,00	1.055.622,68
	PREVISIONE DEFEFINITIVA Esercizio Precedente:		520.000,00	
	Cap. Residui: PROPRI			
	4920 2011		45.744,45	
	2012		137.120,00	
	2013		352.758,23	
	Totale		535.622,68	
(06 01 04)	(04 02 01 04) Risorse Vincolate			
	Spese Correnti Operative			
	CAP.111104 CONTRIBUTI ALLE IMPRESE AGRICOLE OPERANTI NEL COMPARTO ZOOTECNICO DA LATTE	0,00	0,00	0,00
	PREVISIONE DEFEFINITIVA Esercizio Precedente:		0,00	
	Cap.Entrata CONNESSI: 3061145			
(23 01 01)	(04 02 01 01) Risorse Vincolate			
	Spese Una Tantum In Conto Capitale Per Investimenti			
	CAP.111115 SPESE PER IL SETTORE APISTICO AI SENSI DELLA L. 313/2004 ART. 5	33.202,76	0,00	33.202,76
	PREVISIONE DEFEFINITIVA Esercizio Precedente:		0,00	
	Cap. Residui: PROPRI			
	111115 2009		33.202,76	
	Totale		33.202,76	
	Cap.Entrata CONNESSI: 2032119			



REGIONE PUGLIA
SERVIZIO BILANCIO E RAGIONERIA
BILANCIO DI PREVISIONE

ALLEGATO 03

ESERCIZIO FINANZIARIO 2014

PARTE SPESE - RIPARTIZIONE DELLE U.P.B. PER CAPITOLO

SPESE	DESCRIZIONE	RESIDUI PRESUNTI	PREVISIONI DI COMPETENZA	PREVISIONI DI CASSA
	(05 01 02) (04 02 01 04) Risorse Autonome			
	Spese Correnti Operative			
	CAP.111125 CONTRIBUTO PER L'ATTUAZIONE DEL PROGRAMMA REGIONALE SUI CONTROLLI DELL'ATTITUDINE PRODUTTIVA PER LA PRODUZIONE DEL LATTE E/O DELLA CARNE SVOLTI DALLE ASSOCIAZIONI DEGLI ALLEVATORI. L. 30/1991 (D.LGS 143/97) E PER LE AZIONI ZOOTECNICHE DI CUI ALLA L.R. 19/2012	0,00	1.100.000,00	1.100.000,00
	PREVISIONE DEFEFINITIVA Esercizio Precedente:		1.100.000,00	
	(05 01 02) (04 02 01 91) Risorse Autonome			
	Spese Correnti Operative			
	CAP.111130 INTERVENTI PER IL SETTORE ZOOTECNICO REGIONALE E ATTIVAZIONE DI UN SERVIZIO PER LO SMALTIMENTO DELLE CARCASSE ANIMALI. ART. 16 L.R. 32/2001 E ART. 17 L.R. 20/2002.	0,00	0,00	0,00
	PREVISIONE DEFEFINITIVA Esercizio Precedente:		100.000,00	
	(05 03 02) (04 02 01 04) Risorse Autonome			
	Spese Correnti Operative			
	CAP.111140 CONTRIBUTI PER ASSISTENZA TECNICA PER AZIONI ZOOTECNICHE (ART. 38 L.R.9/2000).	90.000,00	250.000,00	340.000,00
	PREVISIONE DEFEFINITIVA Esercizio Precedente:		250.000,00	
	Cap. Residui: PROPRI 111140 2013	90.000,00		
	Totale	90.000,00		
	(05 03 02) (04 02 01 91) Risorse Vincolate			
	Spese Correnti Operative			
	CAP.111146 SPESA PER INTERVENTI STRUTTURALI DI PREVENZIONE E SOSTEGNO PER FRONTEGGIARE LE CONSEGUENZE DELLA MALATTIA DELLE SCAPIE NEGLI ALLEVAMENTI OVINI. ART.68. COMMA 4, LEGGE 289/2002.	4.334,40	0,00	4.334,40
	PREVISIONE DEFEFINITIVA Esercizio Precedente:		0,00	
	Cap. Residui: PROPRI 111146 2011	4.334,40		
	Totale	4.334,40		
	Cap.Entrata CONNESSI: 2041106			



REGIONE PUGLIA
SERVIZIO BILANCIO E RAGIONERIA
BILANCIO DI PREVISIONE

ALLEGATO 03

ESERCIZIO FINANZIARIO 2014

PARTE SPESE - RIPARTIZIONE DELLE U.P.B. PER CAPITOLO

SPESE	DESCRIZIONE	RESIDUI PRESUNTI	PREVISIONI DI COMPETENZA	PREVISIONI DI CASSA
	(05 03 02) (04 02 01 04) Risorse Vincolate Spese Correnti Operative			
	CAP.111154 SPESE PER L'ATTUAZIONE DEL PROGRAMMA INTERREGIONALE ASSISTENZA TECNI-CA NEL SETTORE ZOOTECNICO . L. 578/96 E DM 50804/97.	300.733,27	0,00	300.733,27
	PREVISIONE DEFEFINITIVA Esercizio Precedente:		0,00	
	Cap. Residui: PROPRI 111154 2008		138.982,48	
			29.469,07	
			132.281,72	
	Totale		300.733,27	
	Cap.Entrata CONNESSI: 2032103 2032110			
	(23 01 01) (04 02 01 04) Risorse Vincolate Spese Una Tantum In Conto Capitale Per Investimenti			
	CAP.111161 SPESE PER INTERVENTI DI PROMOZIONE COMPARTO LATTIERO-CASEARIO.	98.208,04	0,00	98.208,04
	PREVISIONE DEFEFINITIVA Esercizio Precedente:		0,00	
	Cap. Residui: PROPRI 111161 2002		98.208,04	
	Totale		98.208,04	
	Cap.Entrata CONNESSI: 2032317			
	(04 02 04) (04 02 01 91) Risorse Autonome Spese Correnti Operative			
	CAP.113044 SPESA PER INTERVENTO STRAORDINARIO IN FAVORE DELLE COMUNITA' MONTANE MURGIA BARESE SUD-EST E MURGIA TARANTINA - L.R. N. 17/2005.	0,00	0,00	0,00
	PREVISIONE DEFEFINITIVA Esercizio Precedente:		0,00	



REGIONE PUGLIA
SERVIZIO BILANCIO E RAGIONERIA
BILANCIO DI PREVISIONE

ALLEGATO 03

ESERCIZIO FINANZIARIO 2014

PARTE SPESE - RIPARTIZIONE DELLE U.P.B. PER CAPITOLO

SPESE	DESCRIZIONE	RESIDUI PRESUNTI	PREVISIONI DI COMPETENZA	PREVISIONI DI CASSA
	(05 03 02) (04 02 01 91) Risorse Vincolate			
	Spese Correnti Operative			
	CAP.114157 SPESA PER L'ESERCIZIO DELLE FUNZIONI DELEGATE DAL MINISTERO PER LA TENUTA DEI LIBRI GENEALOGICI E L'EFFETTUAZIONE DEI CONTROLLI FUNZIONALI DEL BESTIAME. D.L.VO N. 143/97 - DPCM 11/05/2001.	167.020,29	0,00	167.020,29
	PREVISIONE DEFEFINITIVA Esercizio Precedente:			560.651,33
	Cap. Residui: PROPRI 114157 2012			167.020,29
	Totale			167.020,29
	Cap.Entrata CONNESSI: 2041120			
	(23 01 01) (04 02 01 91) Risorse Vincolate			
	Spese Una Tantum In Conto Capitale Per Investimenti			
	CAP.114224 SPESA PER INTERVENTI STRUTTURALI E DI PREVENZIONE DALLE INFEZIONI DI LINGUA BLU NEGLI ALLEVAMENTI OVINI. ART.129, COMMA 1, L.388/2000 E ART. 66 L. 448/2001.	195.824,48	0,00	195.824,48
	PREVISIONE DEFEFINITIVA Esercizio Precedente:			0,00
	Cap. Residui: PROPRI 114224 2004			195.824,48
	Totale			195.824,48
	Cap.Entrata CONNESSI: 2041105			
	(06 02) (04 02 01 91) Risorse Vincolate			
	Spese Correnti Operative			
	CAP.114237 INDENNIZZO AGLI ALLEVATORI PER I DANNI DERIVATI DA EPIZOOZIE.	0,00	0,00	0,00
	PREVISIONE DEFEFINITIVA Esercizio Precedente:			0,00
	Cap.Entrata CONNESSI: 2044117			



REGIONE PUGLIA
SERVIZIO BILANCIO E RAGIONERIA
BILANCIO DI PREVISIONE

ALLEGATO 03

ESERCIZIO FINANZIARIO 2014

PARTE SPESE - RIPARTIZIONE DELLE U.P.B. PER CAPITOLO

SPESE	DESCRIZIONE	RESIDUI PRESUNTI	PREVISIONI DI COMPETENZA	PREVISIONI DI CASSA
	(22 02 02) (04 02 02 03) Risorse Vincolate			
	Spese Una Tantum In Conto Capitale Per Investimenti			
	CAP.121060 SPESA PER L'ATTUAZIONE DELLE MISURE PREVISTE DAL TITOLO 3 DEL REGOLAMENTO CEE 797/85 IN MATERIA DI INTERVENTI NELLE ZONE MONTANE E SVANTAGGIATE	0,00	0,00	0,00
	PREVISIONE DEFEFINITIVA Esercizio Precedente:			0,00
	Cap.Entrata CONNESSI: 2032300			
	(04 02 02) (04 02 01 04) Risorse Autonome			
	Spese Correnti Operative			
	CAP.121061 SPESA PER PAGAMENTO SOMME INDENNITA' COMPENSATIVA (L.R. 29/82 E REG. CEE 2328/91) A SEGUITO DI ORDINANZE PRETORILI.	5.673,78	20.000,00	25.673,78
	PREVISIONE DEFEFINITIVA Esercizio Precedente:			20.000,00
	Cap. Residui: PROPRI	121061	2013	5.673,78
	Totale			5.673,78
	(04 02 04) (04 02 01 91) Risorse Vincolate			
	Spese Correnti Operative			
	CAP.121063 SPESE PER INTERVENTI DI CUI ALLA L.R. 20/04 CON ASSEGNAZIONE ALLE COMUNITA' MONTANE.	0,00	0,00	0,00
	PREVISIONE DEFEFINITIVA Esercizio Precedente:			0,00
	Cap.Entrata CONNESSI: 2032103 2032110			
	(04 02 04) (04 02 01 91) Risorse Autonome			
	Spese Correnti Operative			
	CAP.121081 SPESE PER INTERVENTI DI CUI ALL' ART. 27 L.R. 12/99 - ASSEGNAZIONE A FAVORE DELLE COMUNITA' MONTANE.	0,00	0,00	0,00
	PREVISIONE DEFEFINITIVA Esercizio Precedente:			0,00



REGIONE PUGLIA
SERVIZIO BILANCIO E RAGIONERIA
BILANCIO DI PREVISIONE

ALLEGATO 03

ESERCIZIO FINANZIARIO 2014

PARTE SPESE - RIPARTIZIONE DELLE U.P.B. PER CAPITOLO

SPESE	DESCRIZIONE	RESIDUI PRESUNTI	PREVISIONI DI COMPETENZA	PREVISIONI DI CASSA
	(22 02 02) (04 02 01 91) Risorse Vincolate			
	Spese Una Tantum In Conto Capitale Per Investimenti			
	CAP.121086 ASSEGNAZIONI DI CONTRIBUTI ALLE COMUNITA' MONTANE IN ORDINE AL FONDO NAZIONALE PER GLI INVESTIMENTI PER L'ANNO CORRENTE - ART. 4 L.421/92 -.	0,00	0,00	0,00
	PREVISIONE DEFEINITIVA Esercizio Precedente:	0,00		
	Cap.Entrata CONNESSI: 2051415			
	(04 02 04) (04 02 01 91) Risorse Vincolate			
	Spese Correnti Operative			
	CAP.121090 TRASFERIMENTO AGLI ENTI INTERESSATI DEL FONDO NAZIONALE DELLA MONTAGNA. L.97/94.	0,00	0,00	0,00
	PREVISIONE DEFEINITIVA Esercizio Precedente:	0,00		
	Cap.Entrata CONNESSI: 2051420			
01.01.07	TOTALE PRODUZIONI ANIMALI - INCREMENTO IPPICO	1.430.619,70	1.890.000,00	3.320.619,70
01.01.08	PRODUZIONI ARBOREE ED ERBACEE			
	(23 01 01) (04 02 01 04) Risorse Vincolate			
	Spese Una Tantum In Conto Capitale Per Investimenti			
	CAP.111165 SPESE PER LA CONCESSIONE ALLE AZIENDE AGRICOLE AIUTI PER ATTUAZIONE MISURE DI RICONVERSIONE VARIETALE NEL COMPARTO AGRUMICOLO. -L. 423.	2.153.441,52	0,00	2.153.441,52
	PREVISIONE DEFEINITIVA Esercizio Precedente:	51.979,72		
	Cap. Residui: PROPRI 111165 2012	2.153.441,52		
	Totale	2.153.441,52		
	Cap.Entrata CONNESSI: 2032322			



REGIONE PUGLIA
SERVIZIO BILANCIO E RAGIONERIA
BILANCIO DI PREVISIONE

ALLEGATO 03

ESERCIZIO FINANZIARIO 2014

PARTE SPESE - RIPARTIZIONE DELLE U.P.B. PER CAPITOLO

SPESE	DESCRIZIONE	RESIDUI PRESUNTI	PREVISIONI DI COMPETENZA	PREVISIONI DI CASSA
	(22 02 01) (04 02 01 04) Risorse Autonome Spese Una Tantum In Conto Capitale Per Investimenti			
	CAP.111620 SOMME DESTINATE ALL'ACQUISIZIONE DI DIRITTI DI REIMPIANTO DEI VIGNETI DA ASSEGNARE ALLA RISERVA REGIONALE.	0,00	0,00	0,00
	PREVISIONE DEFEINITIVA Esercizio Precedente:	0,00		
	(02 02 14) (04 08 02 51) Risorse Autonome Spese Correnti Operative			
	CAP.112072 INTERVENTI DI COMPETENZA REGIONALE PER L'APPLICAZIONE DELL'OCM VITIVINICOLO REG. CE 491/09.	0,00	0,00	0,00
	PREVISIONE DEFEINITIVA Esercizio Precedente:	0,00		
	(23 01 01) (04 02 01 04) Risorse Vincolate Spese Una Tantum In Conto Capitale Per Investimenti			
	CAP.114160 SPESE E CONTRIBUTI PER IL MIGLIORAMENTO DEL SETTORE AGRUMICOLO REG. CEE N. 1204/82.	34.982,82	0,00	34.982,82
	PREVISIONE DEFEINITIVA Esercizio Precedente:	0,00		
	Cap. Residui: PROPRI 114160 2001 34.982,82			
	Totale 34.982,82			
	Cap.Entrata CONNESSI: 2041020			
01.01.08	TOTALE PRODUZIONI ARBOREE ED ERBACEE	2.188.424,34	0,00	2.188.424,34
01.01.09	INTERVENTI DIVERSI			
	(06 02) (04 02 01 91) Risorse Autonome Spese Correnti Operative			
	CAP.111040 RISTRUTTURAZIONE CONTRUBUTI AGRICOLI - ONERI PREGRESSI. L.R. N. 41/2007.	0,00	0,00	0,00
	PREVISIONE DEFEINITIVA Esercizio Precedente:	0,00		



REGIONE PUGLIA
SERVIZIO BILANCIO E RAGIONERIA
BILANCIO DI PREVISIONE

ALLEGATO 03

ESERCIZIO FINANZIARIO 2014

PARTE SPESE - RIPARTIZIONE DELLE U.P.B. PER CAPITOLO

SPESE	DESCRIZIONE	RESIDUI PRESUNTI	PREVISIONI DI COMPETENZA	PREVISIONI DI CASSA
(06 02)	(04 02 01 04) Risorse Autonome			
	Spese Correnti Operative			
	CAP.111149 INTEGRAZIONE REGIONALE ALLE SPESE PER L'ATTUAZIONE DEL PROGRAMMA INTERREGIONALE PROMOZIONE SERVIZI ORIENTATI ALLO SVILUPPO RURALE . L.578/96 E DM 50801/97 L.135/97 - L.R. N. 17/2005.	0,00	0,00	0,00
	PREVISIONE DEFEINITIVA Esercizio Precedente:			0,00
(06 01 02)	(04 02 01 04) Risorse Vincolate			
	Spese Correnti Operative			
	CAP.111152 SPESE PER L'ATTUAZIONE DEL PROGRAMMA INTERREGIONALE PROMOZIONE SERVIZI ORIENTATI ALLO SVILUPPO RURALE . L.578/96 E DM 50801/97 L.135/97 E DM 52243/98.	353.683,88	0,00	353.683,88
	PREVISIONE DEFEINITIVA Esercizio Precedente:			0,00
	Cap. Residui: PROPRI			
	111152	2007	5.466,70	
		2008	1.675,36	
		2009	240.000,00	
		2012	20.000,00	
		2013	86.541,82	
	Totale		353.683,88	
	Cap.Entrata CONNESSI: 2032103 2032110			
(02 02 10)	(04 02 01 01) Risorse Autonome			
	Spese Correnti Operative			
	CAP.112035 SPESE PER I SERVIZI DI ASSISTENZA TECNICA RESI DA FINPUGLIA PER LE MISURE FEOGA DEL POR PUGLIA 2000/2006, (ART.2 L.R. 25/85)	0,00	0,00	0,00
	PREVISIONE DEFEINITIVA Esercizio Precedente:			0,00



REGIONE PUGLIA
SERVIZIO BILANCIO E RAGIONERIA
BILANCIO DI PREVISIONE

ALLEGATO 03

ESERCIZIO FINANZIARIO 2014

PARTE SPESE - RIPARTIZIONE DELLE U.P.B. PER CAPITOLO

SPESE	DESCRIZIONE		RESIDUI PRESUNTI	PREVISIONI DI COMPETENZA	PREVISIONI DI CASSA
	(02 02 10)	(04 02 01 91) Risorse Vincolate	Spese Correnti Operative		
	CAP.113039 SPESE PER I SERVIZI ALLO SVILUPPO ECONOMICO RESI DA FINPUGLIA. ART. 2 L.R.25/83.		1.482.690,59	0,00	1.482.690,59
	PREVISIONE DEFEFINITIVA Esercizio Precedente:		43.981,43		
	Cap. Residui:	PROPRI 113039 2011	1.182.590,36		
		2012	256.118,80		
		2013	43.981,43		
		Totale	1.482.690,59		
	Cap.Entrata CONNESSI:	2032103 2032110			
	(26 01 03)	(04 02 01 91) Risorse Autonome	Spese Una Tantum In Conto Capitale Per Investimenti		
	CAP.114149 RESTITUZIONE FONDI NON UTILIZZATI PER LA REALIZZAZIONE DEI PROGETTI POM AI SOGGETTI TITOLARI.		0,00	0,00	0,00
	PREVISIONE DEFEFINITIVA Esercizio Precedente:		0,00		
	(23 01 01)	(04 02 01 91) Risorse Vincolate	Spese Una Tantum In Conto Capitale Per Investimenti		
	CAP.182010 ATTUAZIONE CENTRO SERVIZI PER LA COMMERCIALIZZAZIONE ED ASSISTENZA TECNICA PER LA FLORICOLTURA NEL COMUNE DI TERLIZZI E NELLA PROVINCIA DI BARI - FIO 1986.		0,00	0,00	0,00
	PREVISIONE DEFEFINITIVA Esercizio Precedente:		0,00		
	(22 01 01)	(04 02 01 91) Risorse Vincolate	Spese Una Tantum In Conto Capitale Per Investimenti		
	CAP.182011 ATTUAZIONE PROGETTO CENTRO SERVIZI PER LA COMMERCIALIZZAZIONE ED ASSISTENZA TECNICA PER LA FLORICOLTURA NEI COMUNI DI TERLIZZI E NELLA PROVINCIA DI BARI. COMPLETAMENTO. QUOTA REGIONALE.		0,00	0,00	0,00
	PREVISIONE DEFEFINITIVA Esercizio Precedente:		0,00		
01.01.09	TOTALE INTERVENTI DIVERSI		1.836.374,47	0,00	1.836.374,47



REGIONE PUGLIA
SERVIZIO BILANCIO E RAGIONERIA
BILANCIO DI PREVISIONE

ALLEGATO 03

ESERCIZIO FINANZIARIO 2014

PARTE SPESE - RIPARTIZIONE DELLE U.P.B. PER CAPITOLO

SPESE	DESCRIZIONE	RESIDUI PRESUNTI	PREVISIONI DI COMPETENZA	PREVISIONI DI CASSA
01.01.10	INTESE ISTITUZIONALI DI PROGRAMMA SERVIZIO AGRICOLTURA			
(06 02)	(04 02 01 91) Risorse Vincolate			
	Spese Correnti Operative			
	CAP.1140403 SPESE PER L'ATTUAZIONEDELL'APQ IN MATERIA DI E-GOVERNMENT E SOCIET@ DELL'INFORMAZIONE NELLA REGIONE PUGLIA -IO ATTO INTEGRATIVO- PROGETTI FINANZIATI CON DELIBERA CIPE N. 83/2003. SETTORE AGRICOLTURA.	0,00	0,00	0,00
	PREVISIONE DEFEFINITIVA Esercizio Precedente:		0,00	
	Cap.Entrata CONNESSI: 2032334			
(22 02 02)	(04 02 01 01) Risorse Vincolate			
	Spese Una Tantum In Conto Capitale Per Investimenti			
	CAP.1141011 INTESA ISTITUZIONALE DI PROGRAMMA STATO - REGIONE PUGLIA. ACCORDO DI PROGRAMMA QUADRO SVILUPPO LOCALE . SPESE FINANZIATE DALLA DEL. CIPE N. 142/1999. SETTORE AGRICOLTURA	2.469.451,97	0,00	2.469.451,97
	PREVISIONE DEFEFINITIVA Esercizio Precedente:		0,00	
	Cap. Residui: PROPRI	1141011		
		2004	1.546.478,28	
		2005	531.418,97	
		2006	391.554,72	
		Totale	2.469.451,97	
	Cap.Entrata CONNESSI: 2032334			



REGIONE PUGLIA
SERVIZIO BILANCIO E RAGIONERIA
BILANCIO DI PREVISIONE

ALLEGATO 03

ESERCIZIO FINANZIARIO 2014

PARTE SPESE - RIPARTIZIONE DELLE U.P.B. PER CAPITOLO

SPESE	DESCRIZIONE	RESIDUI PRESUNTI	PREVISIONI DI COMPETENZA	PREVISIONI DI CASSA
	(22 02 04) (04 02 01 04) Risorse Vincolate Spese Una Tantum In Conto Capitale Per Investimenti			
	CAP.1141051 INTESA ISTITUZIONALE DI PROGRAMMA STATO - REGIONE PUGLIA. ACCORDO DI PROGRAMMA QUADRO SVILUPPO LOCALE . III ATTO INTEGRATIVO. SPESE FINANZIATE DALLA DEL. CIPE N. 35/2005 - SETTORE AGRICOLTURA.	1.745.250,00	0,00	1.745.250,00
	PREVISIONE DEFEINITIVA Esercizio Precedente:		0,00	
	Cap. Residui: PROPRI 1141051 2008	1.745.250,00		
	Totale	1.745.250,00		
	Cap.Entrata CONNESSI: 2032334			
01.01.10	TOTALE INTESE ISTITUZIONALI DI PROGRAMMA SERVIZIO AGRICOLTURA	4.214.701,97	0,00	4.214.701,97
01.01	TOTALE SERVIZIO AGRICOLTURA	78.901.456,39	6.978.100,00	85.879.556,39
U.P.B.	01.02 SERVIZIO CACCIA E PESCA			
01.02.01	ATTUAZIONE PROGRAMMI IN MATERIA DI CACCIA E PROTEZIONE FAUNISTICA AMBIENTALE			
	(02 01 01) (04 02 03 01) Risorse Autonome Spese Correnti Di Amministrazione			
	CAP.4960 SPESE GESTIONE OSSERVATORIO FAUNISTICO E CENTRO RECUPERO RAPACI. L.R. N. 27/98	137.965,34	150.000,00	287.965,34
	PREVISIONE DEFEINITIVA Esercizio Precedente:		150.000,00	
	Cap. Residui: PROPRI 4960 2011	10.000,00		
		2012	54.965,34	
		2013	73.000,00	
	Totale	137.965,34		



REGIONE PUGLIA
SERVIZIO BILANCIO E RAGIONERIA
BILANCIO DI PREVISIONE

ALLEGATO 03

ESERCIZIO FINANZIARIO 2014

PARTE SPESE - RIPARTIZIONE DELLE U.P.B. PER CAPITOLO

SPESE	DESCRIZIONE	RESIDUI PRESUNTI	PREVISIONI DI COMPETENZA	PREVISIONI DI CASSA
	(04 02 02) (04 02 03 01) Risorse Autonome			
	Spese Correnti Operative			
	CAP.841010 TRASFERIMENTI ALLE AMMINISTRAZIONI PROVINCIALI E AD ASSOCIAZIONI ED INTERVENTI DIRETTI PER L'ATTUAZIONE DEGLI ADEMPIMENTI ED INTERVENTI IN MATERIA FAUNISTICO- VENATORIA ED AMBIENTALE (L.R. 10/84 E L.R. 27/95) COLLEGATO AL CAP. ENTRATA 1012010	2.377.204,52	2.000.000,00	4.377.204,52
	PREVISIONE DEFEFINITIVA Esercizio Precedente:		2.000.000,00	
	Cap. Residui: PROPRI			
	841010 2011		192.866,42	
	2012		184.338,10	
	2013		2.000.000,00	
	Totale		2.377.204,52	
	(04 02 02) (04 03 02) Risorse Vincolate			
	Spese Correnti Operative			
	CAP.841020 ATTUAZIONE DEI PROGRAMMI DI GESTIONE FAUNISTICO-AMBIENTALE - L. 157/92 E ART. 66, COMMA 14 L. 388/2000.	0,00	0,00	0,00
	PREVISIONE DEFEFINITIVA Esercizio Precedente:		0,00	
	Cap.Entrata CONNESSI: 2053499			
01.02.01	TOTALE ATTUAZIONE PROGRAMMI IN MATERIA DI CACCIA E PROTEZIONE FAUNISTICA AMBIENTALE	2.515.169,86	2.150.000,00	4.665.169,86
01.02.02	INTERVENTI IN FAVORE DELLA PESCA			



REGIONE PUGLIA
SERVIZIO BILANCIO E RAGIONERIA
BILANCIO DI PREVISIONE

ALLEGATO 03

ESERCIZIO FINANZIARIO 2014

PARTE SPESE - RIPARTIZIONE DELLE U.P.B. PER CAPITOLO

SPESE	DESCRIZIONE		RESIDUI PRESUNTI	PREVISIONI DI COMPETENZA	PREVISIONI DI CASSA
	(23 01 01) (04 02 03 02) Risorse Vincolate	Spese Una Tantum In Conto Capitale Per Investimenti			
	CAP.115000 QUOTA COFINANZIAMENTO U.E. PER L'ATTUAZIONE DEL P.O. FEP 2007-2013. REG. (CE) N. 1198/2006.		26.923.699,05	0,00	26.923.699,05
	PREVISIONE DEFEFINITIVA Esercizio Precedente:			0,00	
	Cap. Residui: PROPRI	115000 2009		432.862,10	
		2010		3.937.219,15	
		2011		9.792.785,84	
		2012		8.694.268,24	
		2013		4.066.563,72	
		Totale		26.923.699,05	
	Cap.Entrata CONNESSI: 2052700	2052900			
	(23 01 01) (04 02 03) Risorse Vincolate	Spese Una Tantum In Conto Capitale Per Investimenti			
	CAP.115010 QUOTA COFINANZIAMENTO STATO PER L'ATTUAZIONE DEL P.O. FEP 2007-2013 A CARICO DEL F.D.R. OBIETTIVO CONVERGENZA.		29.588.620,80	0,00	29.588.620,80
	PREVISIONE DEFEFINITIVA Esercizio Precedente:			0,00	
	Cap. Residui: PROPRI	115010 2009		487.414,94	
		2010		3.393.455,09	
		2011		12.448.195,15	
		2012		10.006.204,64	
		2013		3.253.350,98	
		Totale		29.588.620,80	
	Cap.Entrata CONNESSI: 2052700	2052900			



REGIONE PUGLIA
SERVIZIO BILANCIO E RAGIONERIA
BILANCIO DI PREVISIONE

ALLEGATO 03

ESERCIZIO FINANZIARIO 2014

PARTE SPESE - RIPARTIZIONE DELLE U.P.B. PER CAPITOLO

SPESE	DESCRIZIONE	RESIDUI PRESUNTI	PREVISIONI DI COMPETENZA	PREVISIONI DI CASSA
	(03 01 01) (04 02 03 91) Risorse Autonome			
	Spese Correnti Operative			
	CAP.115015 PAGAMENTO IVA ED IRAP PER ATTUAZIONE P.O. FEP 2007-2013	50.000,00	20.000,00	70.000,00
	PREVISIONE DEFEFINITIVA Esercizio Precedente:			118.168,03
	Cap. Residui: PROPRI			115015 2013 50.000,00
	Totale			50.000,00
	(23 01 01) (04 02 03) Risorse Autonome			
	Spese Una Tantum In Conto Capitale Per Investimenti			
	CAP.115020 QUOTA COFINANZIAMENTO REGIONALE PER L'ATTUAZIONE DEL P.O. FEP 2007-2013.	7.292.330,05	0,00	7.292.330,05
	PREVISIONE DEFEFINITIVA Esercizio Precedente:			2.500.000,00
	Cap. Residui: PROPRI			115020 2009 105.093,76
				2010 766.565,91
				2011 3.076.103,00
				2012 2.501.254,64
				2013 843.312,74
	Totale			7.292.330,05
	(23 01 01) (04 02 03 02) Risorse Vincolate			
	Spese Una Tantum In Conto Capitale Per Investimenti			
	CAP.115030 INTERVENTI A FAVORE DEI PRODUTTORI DELLA PESCA, DELL'ACQUACOLTURA E DELLE ACQUE INTERNE AI SENSI DEL D.LVO N. 143/97	211.649,99	0,00	211.649,99
	PREVISIONE DEFEFINITIVA Esercizio Precedente:			0,00
	Cap. Residui: PROPRI			115030 2008 517,26
				2009 138.958,64
				2010 3.123,14
				2012 69.050,95
	Totale			211.649,99
	Cap.Entrata CONNESSI: 2032103 2032110			



REGIONE PUGLIA
SERVIZIO BILANCIO E RAGIONERIA
BILANCIO DI PREVISIONE

ALLEGATO 03

ESERCIZIO FINANZIARIO 2014

PARTE SPESE - RIPARTIZIONE DELLE U.P.B. PER CAPITOLO

SPESE	DESCRIZIONE	RESIDUI PRESUNTI	PREVISIONI DI COMPETENZA	PREVISIONI DI CASSA
(06 02)	(04 02 03 02) Risorse Autonome			
	Spese Correnti Operative			
	CAP.115031 INTERVENTI REGIONALI IN FAVORE DEI PRODUTTORI DELLA PESCA, DELL'ACQUACOLTURA E DELLE ACQUE INTERNE AI SENSI DEL D.LVO. 143/97 (ART. 16, COMMA 1, LETT. C), L.R. 38/2011)	1.402.326,02	500.000,00	1.902.326,02
	PREVISIONE DEFEFINITIVA Esercizio Precedente:			680.000,00
	Cap. Residui: PROPRI			
				115031 2012 1.328.775,02
				2013 73.551,00
	Totale			1.402.326,02
(06 01 04)	(04 02 03 02) Risorse Autonome			
	Spese Correnti Operative			
	CAP.115035 FONDO DI SOLIDARITA' PER IL SETTORE DELLA PESCA E DELLA MITILICOLTURA. ART. 30 L.R. N. 26/2013	0,00	0,00	0,00
	PREVISIONE DEFEFINITIVA Esercizio Precedente:			500.000,00
(23 01 01)	(04 02 03 02) Risorse Vincolate			
	Spese Una Tantum In Conto Capitale Per Investimenti			
	CAP.115045 INTERVENTI COMUNITARI E STATALI INIZIATIVA COMUNITARIA PESCA. AFFIDAMENTO GESTIONE PROGETTI ALLA REGIONE PUGLIA.	0,00	0,00	0,00
	PREVISIONE DEFEFINITIVA Esercizio Precedente:			0,00
	Cap.Entrata CONNESSI: 2053497			
(06 02)	(04 02 03 02) Risorse Vincolate			
	Spese Correnti Operative			
	CAP.115065 CAMPAGNE PROMOZIONALI VI PIANO NAZIONALE DELLA PESCA E DELL'ACQUACOLTURA 200-2002. D.M. 25/5/2000 -	0,00	0,00	0,00
	PREVISIONE DEFEFINITIVA Esercizio Precedente:			0,00
	Cap.Entrata CONNESSI: 2053451			



REGIONE PUGLIA
SERVIZIO BILANCIO E RAGIONERIA
BILANCIO DI PREVISIONE

ALLEGATO 03

ESERCIZIO FINANZIARIO 2014

PARTE SPESE - RIPARTIZIONE DELLE U.P.B. PER CAPITOLO

SPESE	DESCRIZIONE	RESIDUI PRESUNTI	PREVISIONI DI COMPETENZA	PREVISIONI DI CASSA
	(23 01 01) (04 02 03 02) Risorse Vincolate Spese Una Tantum In Conto Capitale Per Investimenti			
	CAP.115075 ACCORDI DI PROGRAMMA VI PIANO NAZIONALE DELLA PESCA E DELL'ACQUACOLTURA 200-2002. D.M. 25/5/2000 -	211.000,68	0,00	211.000,68
	PREVISIONE DEFEFINITIVA Esercizio Precedente:		0,00	
	Cap. Residui: PROPRI 115075 2004		195.000,68	
			16.000,00	
	Totale		211.000,68	
	Cap.Entrata CONNESSI: 2053451			
	(02 02 10) (04 02 03 02) Risorse Vincolate Spese Correnti Operative			
	CAP.1082268 SPESE PER L'ATTUAZIONE DEL PROGETTO ERESIA - P.I.C. INTERREG II-A GRECIAS-ITALIA 200/2006.	0,00	0,00	0,00
	PREVISIONE DEFEFINITIVA Esercizio Precedente:		0,00	
	Cap.Entrata CONNESSI: 2033418			
01.02.02	TOTALE INTERVENTI IN FAVORE DELLA PESCA	65.679.626,59	520.000,00	66.199.626,59
01.02.03	INTESE ISTITUZIONALI DI PROGRAMMA SERVIZIO CACCIA E PESCA			
	(23 01 01) (04 02 03 02) Risorse Vincolate Spese Una Tantum In Conto Capitale Per Investimenti			
	CAP.1141014 INTESA ISTITUZIONALE DI PROGRAMMA STATO - REGIONE PUGLIA. ACCORDO DI PROGRAMMA QUADRO SVILUPPO LOCALE . SPESE FINANZIATE DALLA DEL. CIPE N. 142/1999 - SETTORE PESCA.	61.281,68	0,00	61.281,68
	PREVISIONE DEFEFINITIVA Esercizio Precedente:		0,00	
	Cap. Residui: PROPRI 1141014 2004		61.281,68	
	Totale		61.281,68	
	Cap.Entrata CONNESSI: 2032334			



REGIONE PUGLIA
SERVIZIO BILANCIO E RAGIONERIA
BILANCIO DI PREVISIONE

ALLEGATO 03

ESERCIZIO FINANZIARIO 2014

PARTE SPESE - RIPARTIZIONE DELLE U.P.B. PER CAPITOLO

SPESE	DESCRIZIONE	RESIDUI PRESUNTI	PREVISIONI DI COMPETENZA	PREVISIONI DI CASSA
	(23 01 01) (04 02 03 02) Risorse Vincolate			
	Spese Una Tantum In Conto Capitale Per Investimenti			
	CAP.1141024 INTESA ISTITUZIONALE DI PROGRAMMA STATO - REGIONE PUGLIA. ACCORDO DI PROGRAMMA QUADRO SVILUPPO LOCALE . SPESE FINANZIATE DALLA DEL. CIPE N. 84/2000 - SETTORE PESCA	993,40	0,00	993,40
	PREVISIONE DEFEFINITIVA Esercizio Precedente:		0,00	
	Cap. Residui: PROPRI 1141024 2007		993,40	
	Totale		993,40	
	Cap.Entrata CONNESSI: 2032334			
01.02.03	TOTALE INTESE ISTITUZIONALI DI PROGRAMMA SERVIZIO CACCIA E PESCA	62.275,08	0,00	62.275,08
01.02	TOTALE SERVIZIO CACCIA E PESCA	68.257.071,53	2.670.000,00	70.927.071,53
U.P.B.	01.03 SERVIZIO ALIMENTAZIONE			
01.03.01	ASSOCIAZIONISMO E TUTELA DELLA QUALITA'			
	(06 01 04) (04 02 01 04) Risorse Autonome			
	Spese Correnti Operative			
	CAP.111019 FONDO PER LA CONCESSIONE DEL CONCORSO SUGLI INTERESSI PASSIVI SOSTENUTI DALLE ORGANIZZAZIONE DEI PRODUTTORI VITIVINICOLI E DALLE COOPERATIVE DEL SETTORE (ART.8, CO. 7 , L.R. 34/2009 BILANCIO 2010)	0,00	0,00	0,00
	PREVISIONE DEFEFINITIVA Esercizio Precedente:		0,00	



REGIONE PUGLIA
SERVIZIO BILANCIO E RAGIONERIA
BILANCIO DI PREVISIONE

ALLEGATO 03

ESERCIZIO FINANZIARIO 2014

PARTE SPESE - RIPARTIZIONE DELLE U.P.B. PER CAPITOLO

SPESE	DESCRIZIONE	RESIDUI PRESUNTI	PREVISIONI DI COMPETENZA	PREVISIONI DI CASSA
(23 01 01)	(04 02 01 04) Risorse Vincolate			
	Spese Una Tantum In Conto Capitale Per Investimenti			
	CAP.111101 SPESE PER L'ATTUAZIONE DEL REG.CEE N.2132/96 IN MATERIA DI MIGLIORAMENTO QUALITATIVO DELLA PRODUZIONE DI OLIO DI OLIVA.	0,00	0,00	0,00
	PREVISIONE DEFEFINITIVA Esercizio Precedente:	0,00		
	Cap.Entrata CONNESSI: 2032311			
(23 01 01)	(04 02 01 04) Risorse Vincolate			
	Spese Una Tantum In Conto Capitale Per Investimenti			
	CAP.111102 SPESE PER L'ATTUAZIONE DEL REG. CE 528/99 IN MATERIA DI MIGLIORAMENTO QUALITATIVO DELL'OLIO DI OLIVA DA ASSEGNAZIONE DI FINANZIAMENTI COMUNITARI.	0,00	0,00	0,00
	PREVISIONE DEFEFINITIVA Esercizio Precedente:	0,00		
	Cap.Entrata CONNESSI: 2032313			
(23 01 01)	(04 02 01 04) Risorse Vincolate			
	Spese Una Tantum In Conto Capitale Per Investimenti			
	CAP.111103 SPESE PER L'ATTUAZIONE DEL REG. CE 528/99 IN MATERIA DI MIGLIORAMENTO QUALITATIVO DELL'OLIO DI OLIVA DA ASSEGNAZIONE DI CONTRIBUTO NAZIONALE.	0,00	0,00	0,00
	PREVISIONE DEFEFINITIVA Esercizio Precedente:	0,00		
	Cap.Entrata CONNESSI: 2032314			
(04 02 04)	(04 02 01 03) Risorse Autonome			
	Spese Correnti Operative			
	CAP.111105 INTERVENTO FINANZIARIO PER LA COSTITUZIONE E E LO SVILUPPO DELL'AGENZIA NAZIONALE PER LA SICUREZZA ALIMENTARE. (L.R. 18/2008 DI ASSESTAMENTO BILANCIO 2008).	0,00	0,00	0,00
	PREVISIONE DEFEFINITIVA Esercizio Precedente:	0,00		



REGIONE PUGLIA
SERVIZIO BILANCIO E RAGIONERIA
BILANCIO DI PREVISIONE

ALLEGATO 03

ESERCIZIO FINANZIARIO 2014

PARTE SPESE - RIPARTIZIONE DELLE U.P.B. PER CAPITOLO

SPESE	DESCRIZIONE		RESIDUI PRESUNTI	PREVISIONI DI COMPETENZA	PREVISIONI DI CASSA
	(06 01 02)	(04 02 01 04) Risorse Autonome			
		Spese Correnti Operative			
		CAP.111108 AZIONI DI VALORIZZAZIONE DEI PRODOTTI TIPICI DELLA PUGLIA E DELLE PRODUZIONI AGROALIMENTARI DI QUALITA'. (ART. 10 L.R. 10/2009)	210.000,00	0,00	210.000,00
		PREVISIONE DEFEFINITIVA Esercizio Precedente:		0,00	
		Cap. Residui: PROPRI	111108	2012	210.000,00
		Totale		210.000,00	
	(04 02 04)	(04 02 01 06) Risorse Vincolate			
		Spese Correnti Operative			
		CAP.111110 SPESA PER IL FINANZIAMENTO AI CONSORZI DI TUTELA E VALORIZZAZIONE DI STUDI E SPERIMENTAZIONI SUI SISTEMI DI RINTRACCIABILITA' DEI PRODOTTI DI QUALITA' DOC, IGT DOGC, DOP IGP. (L.R. N. 25/2004)	0,00	0,00	0,00
		PREVISIONE DEFEFINITIVA Esercizio Precedente:		0,00	
		Cap.Entrata CONNESSI:	2032103	2032110	
	(05 03 02)	(04 02 01 01) Risorse Autonome			
		Spese Correnti Operative			
		CAP.111111 CONTRIBUTI PER LE ATTIVITA' DEI DISTRETTI AGROALIMENTARI DI QUALITA' (L.R. N. 23/2007 - ART.13 , L.R. 34/2009 BILANCIO 2010)	0,00	0,00	0,00
		PREVISIONE DEFEFINITIVA Esercizio Precedente:		0,00	
	(05 03 02)	(04 02 01 04) Risorse Autonome			
		Spese Correnti Operative			
		CAP.111112 CONTRIBUTO ALLA ENOTECA-ELAIOTECA REGIONALE PER SPESE DI FUNZIONAMENTO E PER ATTIVITA' DI PROMOZIONE E VALORIZZAZIONE DEI VINI E DEGLI OLII PUGLIESI. (ART.3 L.R. N. 20/2008 E ART.14 , L.R. 34/2009 BILANCIO 2010)	410.000,00	0,00	410.000,00
		PREVISIONE DEFEFINITIVA Esercizio Precedente:		0,00	
		Cap. Residui: PROPRI	111112	2011	410.000,00
		Totale		410.000,00	



REGIONE PUGLIA
SERVIZIO BILANCIO E RAGIONERIA
BILANCIO DI PREVISIONE

ALLEGATO 03

ESERCIZIO FINANZIARIO 2014

PARTE SPESE - RIPARTIZIONE DELLE U.P.B. PER CAPITOLO

SPESE	DESCRIZIONE	RESIDUI PRESUNTI	PREVISIONI DI COMPETENZA	PREVISIONI DI CASSA
(02 02 10)	(04 02 01 04) Risorse Vincolate			
	Spese Correnti Operative			
	CAP.111120 SPESE PER AZIONI PROMOZIONALI E PUBBLICITARIE PER I PRODOTTI AGRICOLI CON MARCHIO PRODOTTI DI PUGLIA	0,00	0,00	0,00
	PREVISIONE DEFEFINITIVA Esercizio Precedente:			0,00
	Cap.Entrata CONNESSI: 2032340			
(06 01 02)	(04 02 01 04) Risorse Vincolate			
	Spese Correnti Operative			
	CAP.111151 SPESE PER L'ATTUAZIONE DEL PROGRAMMA INTERREGIONALE AGRICOLTURA E QUALITA' . L. 578/96 E DM 50803/97 L.135/96 E D.M. 52243/98.	2.807.055,89	0,00	2.807.055,89
	PREVISIONE DEFEFINITIVA Esercizio Precedente:			0,00
	Cap. Residui: PROPRI			
	111151 2006	1.316.114,68		
	2009	51.441,21		
	2010	339.500,00		
	2012	1.100.000,00		
	Totale	2.807.055,89		
	Cap.Entrata CONNESSI: 2032103 2032110			
(02 02 07)	(04 02 01 04) Risorse Autonome			
	Spese Correnti Operative			
	CAP.111155 SPESE PER AZIONI PROMOZIONALI E PUBBLICITARIE PER I PRODOTTI AGRICOLI - MARCHIO PRODOTTI DI PUGLIA.	140.000,00	640.000,00	780.000,00
	PREVISIONE DEFEFINITIVA Esercizio Precedente:			640.000,00
	Cap. Residui: PROPRI			
	111155 2012	140.000,00		
	Totale	140.000,00		



REGIONE PUGLIA
SERVIZIO BILANCIO E RAGIONERIA
BILANCIO DI PREVISIONE

ALLEGATO 03

ESERCIZIO FINANZIARIO 2014

PARTE SPESE - RIPARTIZIONE DELLE U.P.B. PER CAPITOLO

SPESE	DESCRIZIONE		RESIDUI PRESUNTI	PREVISIONI DI COMPETENZA	PREVISIONI DI CASSA
	(06 01 02)	(04 02 01 04) Risorse Vincolate			
		Spese Correnti Operative			
	CAP.111162 SPESE PER L'ATTUAZIONE DELLA L. 268/99 DISCIPLINA DELLE STRADE DEL VINO		0,00	0,00	0,00
		PREVISIONE DEFEFINITIVA Esercizio Precedente:	0,00		
		Cap.Entrata CONNESSI: 2032318			
	(05 01 02)	(04 02 01 04) Risorse Autonome			
		Spese Correnti Operative			
	CAP.114020 FONDO PER LA CONCESSIONE DEL CONCORSO SUGLI INTERESSI PASSIVI SOSTENUTI DALLE ORGANIZZAZIONI DEI PRODUTTORI OLIVICOLI E DALLE COOPERATIVE DEL SETTORE (ART.12 L.R. N. 10/2009).		0,00	0,00	0,00
		PREVISIONE DEFEFINITIVA Esercizio Precedente:	0,00		
01.03.01	TOTALE ASSOCIAZIONISMO E TUTELA DELLA QUALITA'		3.567.055,89	640.000,00	4.207.055,89
01.03.02	PROMOZIONE ED EDUCAZIONE ALIMENTARE				
	(02 02 14)	(04 02 01 04) Risorse Autonome			
		Spese Correnti Operative			
	CAP.111113 SPESE PER LA REALIZZAZIONE DEL PROGRAMMA REGIONALE DELLE ATTIVITA' DI DIVULGAZIONE E PROMOZIONE COMMERCIALE - (D.LVO. 143/97) (ART. 16, COMMA 1, LETT. D), L.R. 38/2011)		1.621.019,23	2.714.400,00	4.335.419,23
		PREVISIONE DEFEFINITIVA Esercizio Precedente:	1.714.400,00		
		Cap. Residui: PROPRI			
		111113 2012	1.621.019,23		
		Totale	1.621.019,23		



REGIONE PUGLIA
SERVIZIO BILANCIO E RAGIONERIA
BILANCIO DI PREVISIONE

ALLEGATO 03

ESERCIZIO FINANZIARIO 2014

PARTE SPESE - RIPARTIZIONE DELLE U.P.B. PER CAPITOLO

SPESE	DESCRIZIONE	RESIDUI PRESUNTI	PREVISIONI DI COMPETENZA	PREVISIONI DI CASSA
	(06 01 02) (04 02 01 04) Risorse Vincolate Spese Correnti Operative			
	CAP.111153 SPESE PER L'ATTUAZIONE DEL PROGRAMMA INTERREGIONALE COMUNICAZIONE ED EDUCAZIONE ALIMENTARE . L.578/90, L.135/97 E L.423/98.	56.757,12	0,00	56.757,12
	PREVISIONE DEFEFINITIVA Esercizio Precedente:			0,00
	Cap. Residui: PROPRI 111153 2008			253,46
	2009			1.431,06
	2010			80,00
	2011			6.592,60
	2012			48.400,00
	Totale			56.757,12
	Cap.Entrata CONNESSI: 2032103 2032110			
	(06 01 02) (04 02 01 04) Risorse Vincolate Spese Correnti Operative			
	CAP.111156 SPESE PER L'ATTUAZIONE DEL PROGRAMMA INTERREGIONALE SUPPORTI PER IL SETTORE FLORICOLA . L. 578/96, L.135/97 E L.423/98.	0,00	0,00	0,00
	PREVISIONE DEFEFINITIVA Esercizio Precedente:			0,00
	Cap.Entrata CONNESSI: 2032103 2032110			



REGIONE PUGLIA
SERVIZIO BILANCIO E RAGIONERIA
BILANCIO DI PREVISIONE

ALLEGATO 03

ESERCIZIO FINANZIARIO 2014

PARTE SPESE - RIPARTIZIONE DELLE U.P.B. PER CAPITOLO

SPESE	DESCRIZIONE	RESIDUI PRESUNTI	PREVISIONI DI COMPETENZA	PREVISIONI DI CASSA
	(06 01 04) (04 02 01 91) Risorse Vincolate Spese Correnti Operative			
	CAP.111164 SPESE PER ATTIVITA' DI DIVULGAZIONE E PROMOZIONE COMMERCIALE. (DELIB. CONS. REG. 891/92). PREVISIONE DEFEFINITIVA Esercizio Precedente:	234.505,55	0,00	234.505,55
	Cap. Residui: PROPRI 111164 2006			0,00
				201.797,63
				2007 5.500,00
				2008 26.203,67
				2009 1.004,25
	Totale			234.505,55
	Cap.Entrata CONNESSI: 2032103 2032110			
01.03.02	TOTALE PROMOZIONE ED EDUCAZIONE ALIMENTARE	1.912.281,90	2.714.400,00	4.626.681,90
01.03.03	SERVIZI PER IL TERRITORIO			
	(23 01 01) (04 02 01 04) Risorse Autonome Spese Una Tantum In Conto Capitale Per Investimenti			
	CAP.111018 INTERVENTI A FAVORE DELLE IMPRESE AGRICOLE PER IL CREDITO DI ESERCIZIO (ART.8, CO. 4 , L.R. 34/2009 BILANCIO 2010) PREVISIONE DEFEFINITIVA Esercizio Precedente:	1.000.000,00	0,00	1.000.000,00
	Cap. Residui: PROPRI 111018 2012			0,00
				1.000.000,00
	Totale			1.000.000,00



REGIONE PUGLIA
SERVIZIO BILANCIO E RAGIONERIA
BILANCIO DI PREVISIONE

ALLEGATO 03

ESERCIZIO FINANZIARIO 2014

PARTE SPESE - RIPARTIZIONE DELLE U.P.B. PER CAPITOLO

SPESE	DESCRIZIONE	RESIDUI PRESUNTI	PREVISIONI DI COMPETENZA	PREVISIONI DI CASSA
(02 02 10)	(04 02 01 91) Risorse Autonome			
	Spese Correnti Operative			
	CAP.111023 SERVIZIO DI CONDUZIONE E MANUTANZIONE DEL SISTEMA INFORMATICO AGRICOLO UMA (ART. 11 L.R. 10/2009)	168.829,20	300.000,00	468.829,20
	PREVISIONE DEFEFINITIVA Esercizio Precedente:			350.000,00
	Cap. Residui: PROPRI			111023 2012 168.829,20
	Totale			168.829,20
(05 01 02)	(04 02 01 04) Risorse Autonome			
	Spese Correnti Operative			
	CAP.111024 SOSTEGNO AI GRUPPI DI ACQUISTO SOLIDALE (GAS) ART. 7 L.R. 2012	0,00	120.000,00	120.000,00
	PREVISIONE DEFEFINITIVA Esercizio Precedente:			0,00
(06 01 04)	(04 02 01 01) Risorse Autonome			
	Spese Correnti Operative			
	CAP.111107 COOFINANZIAMENTO PUBBLICO REGIONALE PER LA FORMAZIONE DEL PREZZO DELLE BIETOLE - CAMPAGNA 2008/2009 - REG. (CE) N. 1535/2007. (ART. 9 L.R. 10/2009)	0,00	0,00	0,00
	PREVISIONE DEFEFINITIVA Esercizio Precedente:			0,00
(02 02 14)	(04 02 01 04) Risorse Autonome			
	Spese Correnti Operative			
	CAP.111114 SPESE PER LA FORMAZIONE DI FIGURE PROFESSIONALI ADDETTE ALLA VERIFICA DELLA CONFORMITA' DEI PRODOTTI ORTOFRUTTICOLI. - REG. (UE) N.543/2011 E DM 5462 DEL 3/8/2011. (ART. 17, COMMA 2, L.R. 38/2011)	50.000,00	0,00	50.000,00
	PREVISIONE DEFEFINITIVA Esercizio Precedente:			0,00
	Cap. Residui: PROPRI			111114 2012 50.000,00
	Totale			50.000,00



REGIONE PUGLIA
SERVIZIO BILANCIO E RAGIONERIA
BILANCIO DI PREVISIONE

ALLEGATO 03

ESERCIZIO FINANZIARIO 2014

PARTE SPESE - RIPARTIZIONE DELLE U.P.B. PER CAPITOLO

SPESE	DESCRIZIONE	RESIDUI PRESUNTI	PREVISIONI DI COMPETENZA	PREVISIONI DI CASSA
	(02 02 14) (04 02 01 01) Risorse Autonome			
	Spese Correnti Operative			
	CAP.113060 SPESA PER COLLABORAZIONI NEL CAMPO DELL'ASSISTENZA AGLI UTENTI DI MOTORI AGRICOLI L.R.30/82.	6.495,85	200.000,00	206.495,85
	PREVISIONE DEFEFINITIVA Esercizio Precedente:			200.000,00
	Cap. Residui: PROPRI			
	113060 2011		3.363,36	
	2012		3.132,49	
	Totale		6.495,85	
	(23 01 01) (04 02 01 04) Risorse Vincolate			
	Spese Una Tantum In Conto Capitale Per Investimenti			
	CAP.113120 SPESA PER L'ATTUAZIONE DEGLI INTERVENTI NEL CAMPO DELLA MECCANIZZAZIONE DI CUI ALL'ART.4, COMMA 2, LETT. C) DELLA LEGGE N.752/86 (SOSTITUZIONE DI MACCHINE CONTRO ROTTOMAZIONE). L.R. N.22 DEL 17.7.87.	861,50	0,00	861,50
	PREVISIONE DEFEFINITIVA Esercizio Precedente:			0,00
	Cap. Residui: PROPRI			
	113120 2001		861,50	
	Totale		861,50	
	Cap.Entrata CONNESSI: 2032407			
	(23 01 01) (04 02 01 04) Risorse Autonome			
	Spese Una Tantum In Conto Capitale Per Investimenti			
	CAP.113121 SPESA PER LA CONCESSIONE DI CONTRIBUTI PER LA SOSTITUZIONE DI MACCHINEAGRICOLE CONTRO ROTTAMAZIONE, AI SENSI DELL'ART.4 EX L.752/86.	0,00	0,00	0,00
	PREVISIONE DEFEFINITIVA Esercizio Precedente:			0,00



REGIONE PUGLIA
SERVIZIO BILANCIO E RAGIONERIA
BILANCIO DI PREVISIONE

ALLEGATO 03

ESERCIZIO FINANZIARIO 2014

PARTE SPESE - RIPARTIZIONE DELLE U.P.B. PER CAPITOLO

SPESE	DESCRIZIONE	RESIDUI PRESUNTI	PREVISIONI DI COMPETENZA	PREVISIONI DI CASSA
(23 01 01)	(04 02 01 04) Risorse Vincolate			
	Spese Una Tantum In Conto Capitale Per Investimenti			
	CAP.113130 CONTRIBUTI PER L'ACQUISTO DI MACCHINE INNOVATIVE E SPESA PER L'ATTUAZIONE DEGLI INTERVENTI NEL CAMPO DELLA MECCANIZZAZIONE DI CUI ALL'ART. 4COMMA 2 LETTERA C DELLA LEGGE N.752/86. L.R. N.22 DEL 17.7.87.	261,42	0,00	261,42
	PREVISIONE DEFEFINITIVA Esercizio Precedente:		0,00	
	Cap. Residui: PROPRI	113130	2001	261,42
	Totale		261,42	
	Cap.Entrata CONNESSI: 2032407			
(23 01 01)	(04 02 01 04) Risorse Autonome			
	Spese Una Tantum In Conto Capitale Per Investimenti			
	CAP.113131 SPESA PER LA CONCESSIONE DI CONTRIBUTI PER ACQUISTO MACCHINE AGRICOLE INNOVATIVE, AI SENSI DELL'ART. 4 EX L.752/86.	0,00	0,00	0,00
	PREVISIONE DEFEFINITIVA Esercizio Precedente:		0,00	
(22 02 02)	(04 02 01 91) Risorse Vincolate			
	Spese Una Tantum In Conto Capitale Per Investimenti			
	CAP.114239 AVVERSIT@ ATMOSFERICHE TRASFERIMENTI ALLE AMMINISTRAZIONI DELEGATE (L.R. 24/90) ED ISTITUTI DI CREDITO PER CONCESSIONE PREVIDENZE PREVISTE DAL DECRETO LEGISLATIVO N. 102/04 ARTT. 5 E 7 . DD.MM. DI DECLARATORIA N. 10013/2007 E N. 9012/2010	0,00	0,00	0,00
	PREVISIONE DEFEFINITIVA Esercizio Precedente:		0,00	
	Cap.Entrata CONNESSI: 2032412			
(06 02)	(04 02 01 01) Risorse Autonome			
	Spese Correnti Operative			
	CAP.1150830 CONCESSIONE CONTRIBUTI AI CENTRI AUTORIZZATI DI ASSISTENZA AGRICOLA (C.A.A.) IN REGIME DI CONVENZIONE PER LE ATTIVITA' CONNESSE ALL'ART. 18 DELLA L.R. 38/2011.	648.473,36	180.000,00	828.473,36
	PREVISIONE DEFEFINITIVA Esercizio Precedente:		0,00	
	Cap. Residui: PROPRI	1150830	2012	648.473,36
	Totale		648.473,36	



REGIONE PUGLIA
SERVIZIO BILANCIO E RAGIONERIA
BILANCIO DI PREVISIONE

ALLEGATO 03

ESERCIZIO FINANZIARIO 2014

PARTE SPESE - RIPARTIZIONE DELLE U.P.B. PER CAPITOLO

SPESE	DESCRIZIONE	RESIDUI PRESUNTI	PREVISIONI DI COMPETENZA	PREVISIONI DI CASSA
01.03.03	TOTALE SERVIZI PER IL TERRITORIO	1.874.921,33	800.000,00	2.674.921,33
01.03.04	AVVERSITA' ATMOSFERICHE CREDITO AGRARIO			
	(04 02 02) (04 02 01 91) Risorse Autonome Spese Correnti Operative			
	CAP.113040 TRASFERIMENTI DI PARTE CORRENTE AGLI ENTI DELEGATI - PROVINCE E COMUNI- PER L'ESERCIZIO DELLE FUNZIONI DELEGATE IN MATERIA DI AGRICOLTURA. (L.R. 24/90).	0,00	40.000,00	40.000,00
	PREVISIONE DEFEFINITIVA Esercizio Precedente:		40.000,00	
	(06 01 03) (04 02 01 04) Risorse Vincolate Spese Correnti Operative			
	CAP.114055 TRASFERIMENTI AD OPERATORI IN ATTUAZIONE DELLE LEGGI NN. 590/81, 198/85 E 286/89 PER LA SICCAITA' 1988/89.	0,00	0,00	0,00
	PREVISIONE DEFEFINITIVA Esercizio Precedente:		0,00	
	Cap.Entrata CONNESSI: 2032410			
	(06 01 03) (04 02 01 04) Risorse Vincolate Spese Correnti Operative			
	CAP.114056 TRASFERIMENTI AD OPERATORI IN ATTUAZIONE DELLE LEGGI NN. 590/81, 198/85 E D.L. 367/90 CONVERT. IN LEGGE N31/91 E L.N.237/93 PER LA SICCAITA 1989/90.	0,00	0,00	0,00
	PREVISIONE DEFEFINITIVA Esercizio Precedente:		8.439,71	
	Cap.Entrata CONNESSI: 2032420			



REGIONE PUGLIA
SERVIZIO BILANCIO E RAGIONERIA
BILANCIO DI PREVISIONE

ALLEGATO 03

ESERCIZIO FINANZIARIO 2014

PARTE SPESE - RIPARTIZIONE DELLE U.P.B. PER CAPITOLO

SPESE	DESCRIZIONE	RESIDUI PRESUNTI	PREVISIONI DI COMPETENZA	PREVISIONI DI CASSA
	(06 01 03) (04 02 01 04) Risorse Vincolate Spese Correnti Operative			
	CAP.114058 TRASFERIMENTI DI PARTE CORRENTE AD OPERATORI PER CONTRIBUTI IN C/INTERESSI IN ATTUAZIONE DELLA L.R. 24/90 E LEGGE 590/81 (ART. 1, 2- COMMA, LETT. B E C) PER AVVERSITA' ATMOSFERICHE.	0,00	0,00	0,00
	PREVISIONE DEFEFINITIVA Esercizio Precedente:			0,00
	Cap.Entrata CONNESSI: 2057905			
	(06 01 03) (04 02 01 04) Risorse Vincolate Spese Correnti Operative			
	CAP.114059 TRASFERIMENTI AD OPERATORE PER ATTUAZIONE L.R. 24/90 E LEGGE 590/81 (ART. 1, COMMA 2-, LETTERA B E D) AVVERSITA' ATMOSFERICHE.	0,00	0,00	0,00
	PREVISIONE DEFEFINITIVA Esercizio Precedente:			0,00
	Cap.Entrata CONNESSI: 2057937			
	(22 02 02) (04 02 01 91) Risorse Vincolate Spese Una Tantum In Conto Capitale Per Investimenti			
	CAP.114060 AVVERSITA' ATMOSFERICHE. TRASFERIMENTI ALLE AMMINISTRAZIONI DELEGATE (L.R. 24/90) ED AGLI ISTITUTI DI CREDITO PER CONCESSIONE PROVVIDENZE CONTRIBUTIVE E CREDITIZIE: DECRETO LEGISLATIVO N. 102/04 ART. 5 E 7. DD.MM. DECLARATORIA NN. 51/05 - 63/05 - 78/05.	0,00	0,00	0,00
	PREVISIONE DEFEFINITIVA Esercizio Precedente:			0,00
	Cap.Entrata CONNESSI: 2057810			
	(06 01 03) (04 02 01 04) Risorse Vincolate Spese Correnti Operative			
	CAP.114095 TRASFERIMENTO DI PARTE CORRENTE PER INTERVENTI CREDITIZI A FAVORE DELLE AZIENDE AGRICOLE DANNEGGIATE DALLE GELATE APRILE 1988 - PRESTITI QUINQUIENNALI - (LEGGE 590/81).	0,00	0,00	0,00
	PREVISIONE DEFEFINITIVA Esercizio Precedente:			0,00
	Cap.Entrata CONNESSI: 2057937			



REGIONE PUGLIA
SERVIZIO BILANCIO E RAGIONERIA
BILANCIO DI PREVISIONE

ALLEGATO 03

ESERCIZIO FINANZIARIO 2014

PARTE SPESE - RIPARTIZIONE DELLE U.P.B. PER CAPITOLO

SPESE	DESCRIZIONE	RESIDUI PRESUNTI	PREVISIONI DI COMPETENZA	PREVISIONI DI CASSA
(06 02)	(04 02 01 04) Risorse Vincolate			
	Spese Correnti Operative			
	CAP.114099 AVVERSITA' ATMOSFERICHE.TRASFERIMENTI ALLE AMMINISTRAZIONI DELEGATE (L.R.24/90) PER CONCESSIONE PROVIDENZE CONTRIBUTIVE L.185/92 ART.3,COMMA2,LETT.B).DD.MM.DECLARATORIA NN.95/01029-01021- 01041.	0,00	0,00	0,00
	PREVISIONE DEFEFINITIVA Esercizio Precedente:	0,00		
	Cap.Entrata CONNESSI: 2057955			
(06 01 03)	(04 02 01 04) Risorse Vincolate			
	Spese In Annualita' Per Contributi In Conto Interest			
	CAP.114102 AVVERSITA' ATMOSFERICHE.CONCORSO NEGLI INTERESSI SUI PRESTITI QUINQUENNALI (DECORRENZA 1996) A TASSO AGEVOLATO CON ABBUONO DEL 40% DELLA QUOTA CAPITALE:L.185/92,ART,3COMMA2,LETT.C.)DD.MM.DECLARATORIA.N N.95/01029-01021-01041.	0,00	0,00	0,00
	PREVISIONE DEFEFINITIVA Esercizio Precedente:	0,00		
	Cap.Entrata CONNESSI: 2057937			
(06 01 03)	(04 02 01 04) Risorse Vincolate			
	Spese Correnti Operative			
	CAP.114103 AVVERSITA' ATMOSFERICHE.CONCORSO NEGLI INTERESSI SUI PRESTITI QUINQUENNALI DI SOCCORSO (DECORRENZA 1996) A TASSO AGEVOLATO L.185/92 ART.3,COMMA 2,LETTD E ART.4.DD.MM.DECLARATORIA NN.95/01029-01021-01041.	0,00	0,00	0,00
	PREVISIONE DEFEFINITIVA Esercizio Precedente:	0,00		
	Cap.Entrata CONNESSI: 2057937			



REGIONE PUGLIA
SERVIZIO BILANCIO E RAGIONERIA
BILANCIO DI PREVISIONE

ALLEGATO 03

ESERCIZIO FINANZIARIO 2014

PARTE SPESE - RIPARTIZIONE DELLE U.P.B. PER CAPITOLO

SPESE	DESCRIZIONE	RESIDUI PRESUNTI	PREVISIONI DI COMPETENZA	PREVISIONI DI CASSA
(06 01 03)	(04 02 01 04) Risorse Vincolate			
	Spese In Annualita' Per Contributi In Conto Interest			
	CAP.114118 AVVERSITA' ATMOSFERICHE. CONCORSO NEGLI INTERESSI SUI PRESTITI QUINQUENNALI TASSO AGEVOLATO CON ABBUONO DEL 40% DELLA QUOTA CAPITALE L.185/92ART.3, COMMA 2, LETT. C). DECORRENZA 1997. DD.MM. 1152/97, 1174/97,101.216/97, 1179/97.	0,00	0,00	0,00
	PREVISIONE DEFEFINITIVA Esercizio Precedente:	0,00		
	Cap.Entrata CONNESSI: 2057948			
(06 01 03)	(04 02 01 04) Risorse Vincolate			
	Spese Correnti Operative			
	CAP.114119 AVVERSITA' ATMOSFERICHE. CONCORSO NEGLI INTERESSI SUI PRESTITI QUINQUENNALI DI SOCCORSO A TASSO AGEVOLATO L. 185/92 ART. 3, COMMA 2, LETT. D)E ART. 4. DECORRENZA 1997. DD.MM. 1152/97,1174/97,101.216/97,1179/97.	0,00	0,00	0,00
	PREVISIONE DEFEFINITIVA Esercizio Precedente:	0,00		
	Cap.Entrata CONNESSI: 2057948			
(06 01 03)	(04 02 01 04) Risorse Vincolate			
	Spese In Annualita' Per Contributi In Conto Interest			
	CAP.114126 AVVERSITA' ATMOSFERICHE. CONCORSO NEGLI INTERESSI SU PRESTITI QUINQUENNALI (DECORRENZA 1998) A TASSO AGEVOLATO CON ABBUONO DEL 40% DELLA QUOTA CAPITALE: LEGGE 185/92, ART. 3, COMMA 2, LETT. C) DD.MM. DI DECLARATORIA NN. 1199 - 1205 - 1220 DEL 1997.	0,00	0,00	0,00
	PREVISIONE DEFEFINITIVA Esercizio Precedente:	0,00		
	Cap.Entrata CONNESSI: 2057954			



REGIONE PUGLIA
SERVIZIO BILANCIO E RAGIONERIA
BILANCIO DI PREVISIONE

ALLEGATO 03

ESERCIZIO FINANZIARIO 2014

PARTE SPESE - RIPARTIZIONE DELLE U.P.B. PER CAPITOLO

SPESE	DESCRIZIONE	RESIDUI PRESUNTI	PREVISIONI DI COMPETENZA	PREVISIONI DI CASSA
(06 01 03)	(04 02 01 04) Risorse Vincolate			
	Spese Correnti Operative			
	CAP.114127 AVVERSITA' ATMOSFERICHE. CONCORSO NEGLI INTERESSI SUI PRESTITI QUINQUENNALI DI SOCCORSO A TASSO AGEVOLATO E SULLE PROROGHE DELLE SCADENZE DELLE RATE DI CREDITO AGRARIO (DECORRENZA 1998) LEGGE 185/92, ART. 3, COMMA 2, LETT. C). E ART. 4 DD.MM. DI DECLARAT	0,00	0,00	0,00
	PREVISIONE DEFEFINITIVA Esercizio Precedente:			0,00
	Cap.Entrata CONNESSI: 2057954			
(04 02 02)	(04 02 01 04) Risorse Vincolate			
	Spese Correnti Operative			
	CAP.114131 AVVERSITA' ATMOSFERICHE. TRASFERIMENTI ALLE AMMINISTRAZIONI DELEGATE (L.R. 24/90) PER CONCESSIONE PROVVIDENZE CONTRIBUTIVE: LEGGE 185/92 ART. 3, COMMA 2, LETTERE A) E C) ED EVENTUALI VARIAZIONI COMPENSATIVE. DD.MM. NN. 1699/03, 1700/03, 1712/03, 1730/03 E	0,00	0,00	0,00
	PREVISIONE DEFEFINITIVA Esercizio Precedente:			0,00
	Cap.Entrata CONNESSI: 2057998			
(06 01 03)	(04 02 01 04) Risorse Vincolate			
	Spese Correnti Operative			
	CAP.114132 AVVERSITA' ATMOSFERICHE. CONCORSO NEGLI INTERESSI SUI PRESTITI QUINQUENNALI DI SOCCORSO A TASSO AGEVOLATO: LEGGE 185/92 ART. 3, COMMA 2, LETTERA B) ED ART. 4 (PROROGHE) ED EVENTUALI VARIAZIONI COMPENSATIVE. DD.MM. NN. 1699/03, 1700/03, 1712/03, 1730/03 E	0,00	0,00	0,00
	PREVISIONE DEFEFINITIVA Esercizio Precedente:			0,00
	Cap.Entrata CONNESSI: 2057998			
(23 01 01)	(04 02 01 04) Risorse Autonome			
	Spese Una Tantum In Conto Capitale Per Investimenti			
	CAP.114133 CONTRIBUTI STRAORDINARI N FAVORE DELLE IMPRESE AGRICOLE PER I DANNI SUBITI A CAUSA DEGLI EVENTI CALAMITOSI. L.R. N. 45/2012, ART. 25, COMMA 1	0,00	0,00	0,00
	PREVISIONE DEFEFINITIVA Esercizio Precedente:			80.000,00



REGIONE PUGLIA
SERVIZIO BILANCIO E RAGIONERIA
BILANCIO DI PREVISIONE

ALLEGATO 03

ESERCIZIO FINANZIARIO 2014

PARTE SPESE - RIPARTIZIONE DELLE U.P.B. PER CAPITOLO

SPESE	DESCRIZIONE	RESIDUI PRESUNTI	PREVISIONI DI COMPETENZA	PREVISIONI DI CASSA
(06 01 03)	(04 02 01 04) Risorse Vincolate			
	Spese Correnti Operative			
	CAP.114153 AVVERSITA' ATMOSFERICHE. CONCORSO NEGLI INTERESSI SUI PRESTITI DI SOC-CORSO L.185/92 ART.3, COMMA 2, LETT. D). (DD.MM. N.98/1253 DEL 1/7/98 E N.98/1257 DEL 9/7/98).	0,00	0,00	0,00
	PREVISIONE DEFEFINITIVA Esercizio Precedente:		0,00	
	Cap.Entrata CONNESSI: 2057955			
(06 02)	(04 02 01 04) Risorse Vincolate			
	Spese Correnti Operative			
	CAP.114176 AVVERSITA' ATMOSFERICHE. TRASFERIMENTI ALLE AMMINISTRAZIONI DELEGATE (L.R.24/90) PER CONCESSIONE PROVVIDENZE CONTRIBUTIVE L.185/92 ART. 3, COMMA 2 LETT. B). DD.MM. DI DECLARATORIA NN.1281/998-1294/98-1298/98-1302/98-1309/98.	0,00	0,00	0,00
	PREVISIONE DEFEFINITIVA Esercizio Precedente:		0,00	
	Cap.Entrata CONNESSI: 2057958			
(06 02)	(04 02 01 91) Risorse Vincolate			
	Spese Correnti Operative			
	CAP.114196 AVVERSITA' ATMOSFERICHE. TRASFERIMENTI ALLE AMMINISTRAZIONI DELEGATE (L.R.24/90) PER CONCESSIONE PROVVIDENZE CONTRIBUTIVE L.185/92 ART. 3, COMMA 2 LETT. B). DD.MM. DI DECLARATORIA NN.1349/99-1354/99-1368/99-1379/99-1387/99.	0,00	0,00	0,00
	PREVISIONE DEFEFINITIVA Esercizio Precedente:		0,00	
	Cap.Entrata CONNESSI: 2057961			



REGIONE PUGLIA
SERVIZIO BILANCIO E RAGIONERIA
BILANCIO DI PREVISIONE

ALLEGATO 03

ESERCIZIO FINANZIARIO 2014

PARTE SPESE - RIPARTIZIONE DELLE U.P.B. PER CAPITOLO

SPESE	DESCRIZIONE	RESIDUI PRESUNTI	PREVISIONI DI COMPETENZA	PREVISIONI DI CASSA
(04 02 02)	(04 02 01 04) Risorse Vincolate			
	Spese In Annualita' Per Contributi In Conto Interest			
	CAP.114197 AVVERSITA' ATMOSFERICHE. CONCORSO NEGLI INTERESSI SU PRESTITI QUINQUENNALI A TASSO AGEVOLATO CON ABBUONO DEL 40% DELLA QUOTA CAPITALE: LEGGE 185/92, ART. 3, COMMA 2, LETT. C) DD.MM. DI DECLARATORIA NN..1349/99-1354/99-1368/99-1379/99-1387/99.	0,00	0,00	0,00
	PREVISIONE DEFEFINITIVA Esercizio Precedente:	0,00		
	Cap.Entrata CONNESSI: 2057961			
(06 01 03)	(04 02 01 04) Risorse Vincolate			
	Spese Correnti Operative			
	CAP.114198 AVVERSITA' ATMOSFERICHE. CONCORSO NEGLI INTERESSI SU PRESTITI QUINQUENNALI A TASSO AGEVOLATO. L.185/92, ART. 3, COMMA 2, LETT. D), F) ED ART.4 (PROROGHE). DD.MM. DI DECLARATORIA NN.1349/99-1354/99-1368/99-1379/99-1387/99.	0,00	0,00	0,00
	PREVISIONE DEFEFINITIVA Esercizio Precedente:	0,00		
	Cap.Entrata CONNESSI: 2057961			
(06 01 03)	(04 02 01 04) Risorse Vincolate			
	Spese Una Tantum In Conto Capitale Per Investimenti			
	CAP.114200 AVVERSITA' ATMOSFERICHE.TRASFERIMENTI ALLE AMMINISTRAZIONI DELEGATE(L.G.24/90) PER CONCESSIONE PROVIDENZE CONTRIBUTIVE E CONTRIBUTIVE-CREDITIZIE. L.185/92 ART.3, COMMA 2, LETT. B) E C). D.M. DI DECLARATORIA N. 100.419/2000	0,00	0,00	0,00
	PREVISIONE DEFEFINITIVA Esercizio Precedente:	0,00		
	Cap.Entrata CONNESSI: 2057962			



REGIONE PUGLIA
SERVIZIO BILANCIO E RAGIONERIA
BILANCIO DI PREVISIONE

ALLEGATO 03

ESERCIZIO FINANZIARIO 2014

PARTE SPESE - RIPARTIZIONE DELLE U.P.B. PER CAPITOLO

SPESE	DESCRIZIONE	RESIDUI PRESUNTI	PREVISIONI DI COMPETENZA	PREVISIONI DI CASSA
(06 01 03)	(04 02 01 04) Risorse Vincolate			
	Spese Correnti Operative			
	CAP.114202 AVVERSITA' ATMOSFERICHE.CONCORSO NEGLI INTERESSI SUI PRESTITI QUINQUE NALI (DECORRENZA 1996) A TASSO AGEVOLATO CON ABBUONO DEL 40% DELLA QUOTA CAPITALE:L.185/92,ART,3COMMA2,LETT.C.)D.M.DECLARATORIA. N.1396/2000	0,00	0,00	0,00
	PREVISIONE DEFINITIVA Esercizio Precedente:	0,00		
	Cap.Entrata CONNESSI: 2057963			
(06 01 03)	(04 02 01 91) Risorse Vincolate			
	Spese In Annualita' Per Contributi In Conto Interest			
	CAP.114206 AVVERSITA' ATMOSFERICHE. CONCORSO NEGLI INTERESSI SUI PRESTITI QUINQUENNALI A TASSO AGEVOLATO CON ABBUONO DEL 40% DELLA QUOTA CAPITALE L.185/92 ART. 3 COMMA 2 LETT. C ED EVENTUALI VARIAZIONI AL DM DI DECLARATORIA 1432/2000.	0,00	0,00	0,00
	PREVISIONE DEFINITIVA Esercizio Precedente:	0,00		
	Cap.Entrata CONNESSI: 2057964			
(06 01 03)	(04 02 01 91) Risorse Vincolate			
	Spese Correnti Operative			
	CAP.114207 AVVERSITA' ATMOSFERICHE. CONCORSO NEGLI INTERESSI SUI PRESTITI QUENNALI DI SOCCORSO A TASSO AGEVOLATO L.185/92 ART.3 COMMA 2 LETT.D ED EVENTUALI VARIAZIONI AL DM DI DECLARATORIA 1432/2000	0,00	0,00	0,00
	PREVISIONE DEFINITIVA Esercizio Precedente:	0,00		
	Cap.Entrata CONNESSI: 2057964			



REGIONE PUGLIA
SERVIZIO BILANCIO E RAGIONERIA
BILANCIO DI PREVISIONE

ALLEGATO 03

ESERCIZIO FINANZIARIO 2014

PARTE SPESE - RIPARTIZIONE DELLE U.P.B. PER CAPITOLO

SPESE	DESCRIZIONE	RESIDUI PRESUNTI	PREVISIONI DI COMPETENZA	PREVISIONI DI CASSA
	(22 02 02) (04 02 01 91) Risorse Vincolate			
	Spese In Annualita' Per Contributi In Conto Interest			
	CAP.114208 AVVERSITA' ATMOSFERICHE. TRASFERIMANETI ALLE AMMINISTRAZIONI DELEGATE (L.R.24/90) PER CONCESSIONE CONTRIBUTI IN CONTO CAPITALE PER RIPRISTINO STRUTTURE DANNEGGIATE L.185/92 ART. 3, COMMA 2, LETT. E) ED EVENTUALI VARIAZIONI COMPENSATIVE. DM DI DECLARATORIA	105.357,21	0,00	105.357,21
	PREVISIONE DEFEFINITIVA Esercizio Precedente:		0,00	
	Cap. Residui: PROPRI 114208 2001	105.357,21		
	Totale	105.357,21		
	Cap.Entrata CONNESSI: 2057964			
	(04 02 02) (04 02 01 91) Risorse Vincolate			
	Spese Correnti Operative			
	CAP.114211 AVVERSITA' ATMOSFERICHE. TRASFERIMANETI ALLE AMMINISTRAZIONI DELEGATE (L.R.24/90) PER CONCESSIONE E PROVVIDENZE CONTRIBUTIVE L.185/92 ART. 3COMMA 2 LETT. B ED EVENTUALI VARIAZIONI COMPENSATIVE. DD. MM. DI DECLARATORIA 1473/00, 4477/01, 1477/01, 1481/01, 1	0,00	0,00	0,00
	PREVISIONE DEFEFINITIVA Esercizio Precedente:		0,00	
	Cap.Entrata CONNESSI: 2057965			
	(06 01 03) (04 02 01 91) Risorse Vincolate			
	Spese Una Tantum In Conto Capitale Per Investimenti			
	CAP.114212 AVVERSITA' ATMOSFERICHE. CONCORSO NEGLI INTERESSI SUI PRESTITI QUENNALI A TASSO AGEVOLATO CON ABBUONO DEL 40% DELLA QUOTA CAPITALE L.185/92 ART.3 COMMA 2 LETT.C ED EVENTUALI VARIAZIONI AL DM DI DECLARATORIA 1473/00, 1477,01 1481/01,1486/01, 1499/01.	0,00	0,00	0,00
	PREVISIONE DEFEFINITIVA Esercizio Precedente:		0,00	
	Cap.Entrata CONNESSI: 2057965			



REGIONE PUGLIA
SERVIZIO BILANCIO E RAGIONERIA
BILANCIO DI PREVISIONE

ALLEGATO 03

ESERCIZIO FINANZIARIO 2014

PARTE SPESE - RIPARTIZIONE DELLE U.P.B. PER CAPITOLO

SPESE	DESCRIZIONE	RESIDUI PRESUNTI	PREVISIONI DI COMPETENZA	PREVISIONI DI CASSA
(06 01 03)	(04 02 01 91) Risorse Vincolate			
	Spese Correnti Operative			
	CAP.114213 AVVERSA' ATMOSFERICHE. CONCORSO NEGLI INTERESSI SUI PRESTITI QUINQUENNALI DI SOCCORSO A TASSO AGEVOLATO L.185/92 ART.3 COMMA 2 LETT.D, AER. 4 ED EVENTUALI VARIAZIONI COMPENSATIVE. DD.MM. DI DECLARATORIA 1473/2000,1477/01, 1481/01, 1486/01, 1499/01.	0,00	0,00	0,00
	PREVISIONE DEFEFINITIVA Esercizio Precedente:			0,00
	Cap.Entrata CONNESSI: 2057965			
(22 02 02)	(04 02 01 91) Risorse Vincolate			
	Spese Una Tantum In Conto Capitale Per Investimenti			
	CAP.114214 AVVERSA' ATMOSFERICHE. TRASFERIMANETI ALLE AMMINISTRAZIONI DELEGATE (L.R.24/90) PER CONCESSIONE CONTRIBUTI IN CONTO CAPITALE PER RIPRISTINO STRUTTURE DANNEGGIATE L.185/92 ART. 3, COMMA 2, LETT. E) ED EVENTUALI VARIAZIONI COMPENSATIVE. DD.MM . DI DECLARA	1.645.216,43	0,00	1.645.216,43
	PREVISIONE DEFEFINITIVA Esercizio Precedente:			0,00
	Cap. Residui: PROPRI 114214 2001	1.645.216,43		
	Totale	1.645.216,43		
	Cap.Entrata CONNESSI: 2057965			
(06 02)	(04 02 01) Risorse Vincolate			
	Spese Correnti Operative			
	CAP.114215 TRASFERIMENTO A PROVINCE E COMUNI PER INTERVENTO ASSEGNATO DALLE AVVERSIT@ ATMOSFERICHE DEL 2001 - L. 185/92 E D.M. 04/02/2002 N. 100.274	0,00	0,00	0,00
	PREVISIONE DEFEFINITIVA Esercizio Precedente:			0,00
	Cap.Entrata CONNESSI: 2057966			



REGIONE PUGLIA
SERVIZIO BILANCIO E RAGIONERIA
BILANCIO DI PREVISIONE

ALLEGATO 03

ESERCIZIO FINANZIARIO 2014

PARTE SPESE - RIPARTIZIONE DELLE U.P.B. PER CAPITOLO

SPESE	DESCRIZIONE	RESIDUI PRESUNTI	PREVISIONI DI COMPETENZA	PREVISIONI DI CASSA
	(04 02 02) (04 02 01) Risorse Vincolate			
	Spese Correnti Operative			
	CAP.114216 AVVERSITA' ATMOSFERICHE. TRASFERIMENTI ALLE AMMINISTRAZIONI DELEGATE (L.R. 24/90) PER CONCESSIONE PROVVIDENZE CONTRIBUTIVE, CONTRIBUTIVE CREDITIZIE E CREDITIZIE: LEGGE 185/92 ART. 3, COMMA 2, LETTERA B) DD.MM. NN. 1570/01, 1581/02 E 1585/02.	0,00	0,00	0,00
	PREVISIONE DEFEFINITIVA Esercizio Precedente:	0,00		
	Cap.Entrata CONNESSI: 2057967			
	(06 01 03) (04 02 01 04) Risorse Vincolate			
	Spese Correnti Operative			
	CAP.114217 AVVERSITA' ATMOSFERICHE. CONCORSO NEGLI INTERESSI SUI PRESTITI QUINQUENNALI A TASSO AGEVOLATO CON ABBUONO DEL 40% DELLA QUOTA CAPITALE L.185/92 ART.3 COMMA 2 LETT.C DD.MM. NN. 1570/01, 1581/02 E 1585/02.	0,00	0,00	0,00
	PREVISIONE DEFEFINITIVA Esercizio Precedente:	0,00		
	Cap.Entrata CONNESSI: 2057967			
	(06 01 03) (04 02 01 04) Risorse Vincolate			
	Spese Correnti Operative			
	CAP.114218 AVVERSITA' ATMOSFERICHE. CONCORSO NEGLI INTERESSI SUI PRESTITI QUINQUENNALI DI SOCCORSO A TASSO AGEVOLATO L.185/92 ART.3 COMMA 2 LETT. D), F) ED ART. 4 DD.MM. NN. 1570/01, 1581/02 E 1585/02.	0,00	0,00	0,00
	PREVISIONE DEFEFINITIVA Esercizio Precedente:	0,00		
	Cap.Entrata CONNESSI: 2057967			
	(04 02 02) (04 02 01 04) Risorse Vincolate			
	Spese Correnti Operative			
	CAP.114231 AVVERSITA' ATMOSFERICHE.TRASFERIMENTI ALLE AMMINISTRAZIONI DELEGATE(L.R.24/90) ED AGLI ISTITUTI DI CREDITO PER CONCESSIONE PROVVIDENZE CONTRIBUTIVE E CREDITIZIE. L.185/92 ART.3,COMMA2,LETT. A), B) E C) DD.MM. DI DECLARATORIA N.1745/03, 1757/03, 1780/03, 1	0,00	0,00	0,00
	PREVISIONE DEFEFINITIVA Esercizio Precedente:	0,00		
	Cap.Entrata CONNESSI: 2032326			



REGIONE PUGLIA
SERVIZIO BILANCIO E RAGIONERIA
BILANCIO DI PREVISIONE

ALLEGATO 03

ESERCIZIO FINANZIARIO 2014

PARTE SPESE - RIPARTIZIONE DELLE U.P.B. PER CAPITOLO

SPESE	DESCRIZIONE	RESIDUI PRESUNTI	PREVISIONI DI COMPETENZA	PREVISIONI DI CASSA
(06 02)	(04 02 01 91) Risorse Vincolate			
	Spese Correnti Operative			
	CAP.114232 ASSEGNAZIONI STATALI ? FONDO DI SOLIDARIET@ NAZIONALE ? D.M. 102.246 DEL 4/8/2005 PER ATTUAZIONE INTERVENTI LEGGE 185/92.	0,00	0,00	0,00
	PREVISIONE DEFEFINITIVA Esercizio Precedente:			0,00
	Cap.Entrata CONNESSI: 2032321			
(04 02 02)	(04 02 01 91) Risorse Vincolate			
	Spese Correnti Operative			
	CAP.114233 AVVERSITA' ATMOSFERICHE.TRASFERIMENTI ALLE AMMINISTRAZIONI DELEGATE (L.R.24/90) ED AGLI ISTITUTI DI CREDITO PER CONCESSIONE PROVVIDENZE PREVISTE DAL DECRETO LEGISLATIVO 102/2004 ART.5 E 7 DD.MM. DI DECLARATORIA N. 10311/2008 E N. 11599/2009.	0,00	0,00	0,00
	PREVISIONE DEFEFINITIVA Esercizio Precedente:			0,00
	Cap.Entrata CONNESSI: 2057999			
(04 02 02)	(04 02 01 91) Risorse Vincolate			
	Spese Correnti Operative			
	CAP.114234 AVVERSITA' ATMOSFERICHE. TRASFERIMENTI ALLE AMMINISTRAZIONI DELEGATE (L.R. 24/90) ED ISTITUTI DI CREDITO PER CONCESSIONE PROVVIDENZE PREVISTE DAL DECRETO LEGISLATIVO N. 102 ARTT. 5 E 7 D.M. DI DECLARATORIA N. 12880/11	673.477,00	0,00	673.477,00
	PREVISIONE DEFEFINITIVA Esercizio Precedente:			673.477,00
	Cap. Residui: PROPRI	114234		2013
				673.477,00
	Totale			673.477,00
	Cap.Entrata CONNESSI: 2057813			



REGIONE PUGLIA
SERVIZIO BILANCIO E RAGIONERIA
BILANCIO DI PREVISIONE

ALLEGATO 03

ESERCIZIO FINANZIARIO 2014

PARTE SPESE - RIPARTIZIONE DELLE U.P.B. PER CAPITOLO

SPESE	DESCRIZIONE	RESIDUI PRESUNTI	PREVISIONI DI COMPETENZA	PREVISIONI DI CASSA
(06 01 04)	(04 02 01 04) Risorse Vincolate			
	Spese Correnti Operative			
	CAP.114235 TRASFERIMENTI ALLE IMPRESE AGRICOLE PER ATTUAZIONE LEGGE 178/02.	0,00	0,00	0,00
	PREVISIONE DEFEINITIVA Esercizio Precedente:			0,00
	Cap.Entrata CONNESSI: 5127903			
(04 02 02)	(04 02 01 91) Risorse Vincolate			
	Spese Correnti Operative			
	CAP.114236 TRASFERIMENTI ALLE AMMINISTRAZIONI DELEGATE (L.R.24/90) ED AGLI ISTITUTI DI CREDITO PER CONCESSIONE PROVVIDENZE CONTRIBUTIVE E CREDITIZIE PER AVVERSITA' ATMOSFERICHE VERIFICATE NEL 2002. (L. 185/92 E D.M. 102.287 DEL 26/07/2004).	0,00	0,00	0,00
	PREVISIONE DEFEINITIVA Esercizio Precedente:			0,00
	Cap.Entrata CONNESSI: 5125110 5125120			
(22 02 02)	(04 02 01 91) Risorse Vincolate			
	Spese Una Tantum In Conto Capitale Per Investimenti			
	CAP.114238 TRASFERIMENTI ALLE AMMINISTRAZIONI DELEGATE (L.R.24/90) ED AGLI ISTITUTI DI CREDITO PER CONCESSIONE PROVVIDENZE CONTRIBUTIVE E CREDITIZIE PER AVVERSITA' ATMOSFERICHE VERIFICATE NEL 2002. (L. 185/92 E D.M. 101.687 DEL 23/06/2003).	557.824,46	0,00	557.824,46
	PREVISIONE DEFEINITIVA Esercizio Precedente:			0,00
	Cap. Residui: PROPRI	114238		
		2006	31.642,64	
		2007	516.776,54	
		2008	9.405,28	
		Totale	557.824,46	
	Cap.Entrata CONNESSI: 5125110 5125120			



REGIONE PUGLIA
SERVIZIO BILANCIO E RAGIONERIA
BILANCIO DI PREVISIONE

ALLEGATO 03

ESERCIZIO FINANZIARIO 2014

PARTE SPESE - RIPARTIZIONE DELLE U.P.B. PER CAPITOLO

SPESE	DESCRIZIONE	RESIDUI PRESUNTI	PREVISIONI DI COMPETENZA	PREVISIONI DI CASSA
(04 02 02)	(04 02 01 91) Risorse Vincolate			
	Spese Correnti Operative			
	CAP.114250 AVVERSA' ATMOSFERICHE. TRASFERIMENTI ALLE AMMINISTRAZIONI DELEGATE (L.R. 24/90) ED AGLI ISTITUTI DI CREDITO PER CONCESSIONE PROVVIDENZE CONTRIBUTIVE E CREDITIZIE: DECRETO LEGISLATIVO N. 102/04 ART. 5 E 7. DD.MM. DECLARATORIA NN. 93/06 - 95/06 - 110/96 -	0,00	0,00	0,00
	PREVISIONE DEFEFINITIVA Esercizio Precedente:	0,00		
	Cap.Entrata CONNESSI: 2057811			
(04 02 02)	(04 02 01 04) Risorse Vincolate			
	Spese Correnti Operative			
	CAP.114255 D.LGS 102/04. TRASFERIMENTI ALLE AMMINISTRAZIONI DELEGATE (L.R. 24/90) ED AGLI ISTITUTI DI CREDITO PER CONCESSIONE PROVVIDENZE CONTRIBUTIVE E CREDITIZIE PER AVVERSA' ATMOSFERICHE. D.M. 2347/08	0,00	0,00	0,00
	PREVISIONE DEFEFINITIVA Esercizio Precedente:	0,00		
(06 01 03)	(04 02 01 04) Risorse Vincolate			
	Spese In Annualita' Per Contributi In Conto Interess			
	CAP.191020 LIMITE DI IMPEGNO PER PRIMA ANNUALITA' PER MUTUI DI MIGLIORAMENTO FONDIARIO PER OPERE SINGOLE E COLLETTIVE (LEGGI 984/77, 752/76, 153/75 E LL.RR.54/81 E 34/85)	0,00	0,00	0,00
	PREVISIONE DEFEFINITIVA Esercizio Precedente:	0,00		
	Cap.Entrata CONNESSI: 2032100			
(06 01 03)	(04 02 01 91) Risorse Vincolate			
	Spese In Annualita' Per Contributi In Conto Interess			
	CAP.191104 ANNUALITA' SUCCESSIVE ALLA PRIMA PER CONCORSO INTERESSI SU PRESTITI QUINQUENNALI CON ABBUONO PER AVVERSA' ATMOSFERICHE. DECORRENZA 1996. L.185/92 - DD.MM. 95/1029 - 1021 - 1041.	0,00	0,00	0,00
	PREVISIONE DEFEFINITIVA Esercizio Precedente:	0,00		
	Cap.Entrata CONNESSI: 2057943			



REGIONE PUGLIA
SERVIZIO BILANCIO E RAGIONERIA
BILANCIO DI PREVISIONE

ALLEGATO 03

ESERCIZIO FINANZIARIO 2014

PARTE SPESE - RIPARTIZIONE DELLE U.P.B. PER CAPITOLO

SPESE	DESCRIZIONE	RESIDUI PRESUNTI	PREVISIONI DI COMPETENZA	PREVISIONI DI CASSA
	(06 01 03) (04 02 01 91) Risorse Vincolate			
	Spese Correnti Operative			
	CAP.191105 ANNUALITA' SUCCESSIVE ALLA PRIMA PER CONCORSO INTERESSI SU PRESTITI QUINQUENNALI DI SOCCORSO E SU PROROGHE PER AVVERSITA' ATMOSFERICHE. DECORRENZA 1996. L.185/92 - DD.MM. 95/1029 - 1021 - 1041.	0,00	0,00	0,00
	PREVISIONE DEFEFINITIVA Esercizio Precedente:	0,00		
	Cap.Entrata CONNESSI: 2057944			
	(06 01 03) (04 02 01 91) Risorse Vincolate			
	Spese Correnti Operative			
	CAP.191116 ASSEGNAZIONI STATALI PER PAGAMENTO RATE CONCORSO INTERESSI DALLA 2^ ALLA 5^ L.185/92 PRESTITI QUINQUENNALI D.M. 102.339 DEL 11/11/97- DECORRENZA 1997.	0,00	0,00	0,00
	PREVISIONE DEFEFINITIVA Esercizio Precedente:	0,00		
	Cap.Entrata CONNESSI: 2057952			
	(06 01 03) (04 02 01 91) Risorse Vincolate			
	Spese Correnti Operative			
	CAP.191117 ASSEGNAZIONI STATALI PAGAMENTO RATE CONCORSO INTERESSI DALLA 2^ ALLA 5^ L.185/92 - PRESTITI QUINQUENNALI D.M. 102.339 DELL'11/11/1997- DECORRENZA 1997.	0,00	0,00	0,00
	PREVISIONE DEFEFINITIVA Esercizio Precedente:	0,00		
	Cap.Entrata CONNESSI: 2057952			
	(06 02) (04 02 01 91) Risorse Vincolate			
	Spese Per Altre Annualita'			
	CAP.194229 TRASFERIMENTO AGLI ISTITUTI DI CREDITO PER CONCESSIONE PROVVIDENZE CREDITIZIE PER AVVERSITA' ATMOSFERICHE VERIFICATE NELL'ANNO 2002 (L. 195/92 E D.M. 101.687 DEL 23/06/03)	0,00	0,00	0,00
	PREVISIONE DEFEFINITIVA Esercizio Precedente:	0,00		
	Cap.Entrata CONNESSI: 2057903			



REGIONE PUGLIA
SERVIZIO BILANCIO E RAGIONERIA
BILANCIO DI PREVISIONE

ALLEGATO 03

ESERCIZIO FINANZIARIO 2014

PARTE SPESE - RIPARTIZIONE DELLE U.P.B. PER CAPITOLO

SPESE	DESCRIZIONE	RESIDUI PRESUNTI	PREVISIONI DI COMPETENZA	PREVISIONI DI CASSA
	(04 02 02) (04 02 01 91) Risorse Vincolate Spese Correnti Operative			
	CAP.194230 TRASFERIMENTO ALLE AMMINISTRAZIONI DELEGATE (L.R. 24/90) PER CONCESSIONE PROVVIDENZE CONTRIBUTIVE PER AVVERSITA' ATMOSFERICHE VERIFICATE NEL L'ANNO 2002 (L. 195/92 E D.M. 101.687 DEL 23/06/03)	0,00	0,00	0,00
	PREVISIONE DEFINITIVA Esercizio Precedente:	0,00		
	Cap.Entrata CONNESSI: 2057903			
	(04 02 02) (04 02 01 04) Risorse Vincolate Spese Correnti Operative			
	CAP.194231 TRASFERIMENTO ALLE AMMINISTRAZIONI DELEGATE (L.R. 24/90) ED AGLI ISTITUTI DI CREDITO PER CONCESSIONE PROVVIDENZE CONTRIBUTIVE E CREDITIZIE PER AVVERSITA' ATMOSFERICHE VERIFICATE NEL L'ANNO 2003 (L. 195/92 E D.M. 102.287 DEL 26/07/04)	0,00	0,00	0,00
	PREVISIONE DEFINITIVA Esercizio Precedente:	0,00		
	Cap.Entrata CONNESSI: 2032328			
01.03.04	TOTALE AVVERSITA' ATMOSFERICHE CREDITO AGRARIO	2.981.875,10	40.000,00	3.021.875,10
01.03	TOTALE SERVIZIO ALIMENTAZIONE	10.336.134,22	4.194.400,00	14.530.534,22
U.P.B.	01.04 SERVIZIO FORESTE			
	01.04.01 INTERVENTI DI PIANIFICAZIONE FORESTALE			



REGIONE PUGLIA
SERVIZIO BILANCIO E RAGIONERIA
BILANCIO DI PREVISIONE

ALLEGATO 03

ESERCIZIO FINANZIARIO 2014

PARTE SPESE - RIPARTIZIONE DELLE U.P.B. PER CAPITOLO

SPESE	DESCRIZIONE	RESIDUI PRESUNTI	PREVISIONI DI COMPETENZA	PREVISIONI DI CASSA
	(02 01 01) (04 02 02) Risorse Autonome Spese Correnti Operative			
	CAP.121012 SPESA PER IL FINANZIAMENTO E COFINANZIAMENTO DI INTERVENTI NEL SETTORE FORESTALE. L.R. 18/2000.	189.824,48	550.000,00	739.824,48
	PREVISIONE DEFEFINITIVA Esercizio Precedente:			514.000,00
	Cap. Residui: PROPRI 121012 2011			81.037,39
	2012			24.039,16
	2013			84.747,93
	Totale			189.824,48
	(22 02 04) (04 02 02 03) Risorse Vincolate Spese Una Tantum In Conto Capitale Per Investimenti			
	CAP.121022 SPESE PER L'ATTUAZIONE, CON LA NORMATIVA DI CUI ALLA L. R. N.54/81,DEGLI INTERVENTI PREVISTI DAL PIANO DI SVILUPPO PER LA FORESTAZIONE.1 STRALCIO PROGRAMMA APPROVATO DAL CONSIGLIO REGIONALE CON DELIBERAZIONE N. 773 DEL 27.4.1988, IN APPLICAZIONE DELLA L	0,00	0,00	0,00
	PREVISIONE DEFEFINITIVA Esercizio Precedente:			0,00
	(22 02 04) (04 02 02 03) Risorse Vincolate Spese Una Tantum In Conto Capitale Per Investimenti			
	CAP.121025 SPESE PER L'ATTUAZIONE DELLE AZIONI ORGANICHE 7-8-9 DELL'INTERVENTO STRAORDINARIO CONCERNENTI IL SETTORE AGRO-FORESTALE L.64/86.	0,00	0,00	0,00
	PREVISIONE DEFEFINITIVA Esercizio Precedente:			0,00
	Cap.Entrata CONNESSI: 2053419			
	(05 03 01) (04 02 02 01) Risorse Autonome Spese Correnti Operative			
	CAP.121050 SPESE PER LE INDENNITA' DI OCCUPAZIONE DEI TERRENI COMPRESI NEL RIMBOSCHIMENTO E PER GLI INTERVENTI MANUTENTORI SUI RIMBOSCHIMENTI REALIZZATI AI SENSI DELL'ART. 60 DELLA LEGGE 29/4/49, N. 264 L.R.25/74.	0,00	0,00	0,00
	PREVISIONE DEFEFINITIVA Esercizio Precedente:			0,00



REGIONE PUGLIA
SERVIZIO BILANCIO E RAGIONERIA
BILANCIO DI PREVISIONE

ALLEGATO 03

ESERCIZIO FINANZIARIO 2014

PARTE SPESE - RIPARTIZIONE DELLE U.P.B. PER CAPITOLO

SPESE	DESCRIZIONE	RESIDUI PRESUNTI	PREVISIONI DI COMPETENZA	PREVISIONI DI CASSA
	(02 02 10) (04 02 02 03) Risorse Autonome Spese Correnti Operative			
	CAP.121071 SPESE PER LA FORMAZIONE E L'AGGIORNAMENTO PROFESSIONALE DEGLI OPERATORI DEL SETTORE FORESTALE. ART. 3 L.R. /2012 COLLEGATO AL CE 3062101)	0,00	15.000,00	15.000,00
	PREVISIONE DEFEFINITIVA Esercizio Precedente:	0,00		
	Cap.Entrata CONNESSI: 3062101			
01.04.01	TOTALE INTERVENTI DI PIANIFICAZIONE FORESTALE	189.824,48	565.000,00	754.824,48
	01.04.02 RIQUALIFICAZIONE E TUTELA PATRIMONIO FORESTALE			
	(02 02 14) (04 02 02 02) Risorse Vincolate Spese Correnti Operative			
	CAP.121040 SPESE PER LA PROTEZIONE DELLE FORESTE CONTRO GLI INCENDI. REG. CEE 3529/86 - 2158/92 E 308/97.	0,00	0,00	0,00
	PREVISIONE DEFEFINITIVA Esercizio Precedente:	0,00		
	Cap.Entrata CONNESSI: 2032190			
	(02 02 14) (04 02 02 02) Risorse Autonome Spese Correnti Operative			
	CAP.531044 LEGGE 208/1998 DELIBERA CIPE N. 3/2006 RISORSE FAS ACCORDO DI PROGRAMMA QUADRO DIFESA DEL SUOLO - RISORSE REGIONALI DGR 1611 DEL 23/10/2006 SERVIZIO DI PREVENZIONE DEL PATRIMONIO BOSCHIVO E DI INTERVENTI DI DIFESA IDRAULICO FORESTALE. (ART. 12 L.R. 34/200	1.287.721,53	0,00	1.287.721,53
	PREVISIONE DEFEFINITIVA Esercizio Precedente:	0,00		
	Cap. Residui: PROPRI 531044 2011	1.287.721,53		
	Totale	1.287.721,53		



REGIONE PUGLIA
SERVIZIO BILANCIO E RAGIONERIA
BILANCIO DI PREVISIONE

ALLEGATO 03

ESERCIZIO FINANZIARIO 2014

PARTE SPESE - RIPARTIZIONE DELLE U.P.B. PER CAPITOLO

SPESE	DESCRIZIONE		RESIDUI PRESUNTI	PREVISIONI DI COMPETENZA	PREVISIONI DI CASSA
	(04 02 02)	(04 02 02 02) Risorse Autonome		Spese Obbligatorie	
		CAP.531045 LOTTA AGLI INCENDI BOSCHIVI SOSTEGNO FINANZIARIO IN FAVORE DI ENTI LOCALI TERRITORIALI IN MATERIA DI INCENDI BOSCHIVI. LEGGE 353/2000 E L.R. 18/2000, ARTT. 15 E 19.	51.859,16	100.000,00	151.859,16
		PREVISIONE DEFEFINITIVA Esercizio Precedente:			
		Cap. Residui: PROPRI			
		531045 2012	1.859,16		
		2013	50.000,00		
		Totale	51.859,16		
	(04 02 02)	(04 02 02 02) Risorse Vincolate			
		CAP.531046 FINANZIAMENTI IN MATERIA DI INCENDI BOSCHIVI IN FAVORE DEGLI ENTI LOCALI TERRITORIALI - AI SENSI DELLA LEGGE 21 NOVEMBRE 2000 N. 353, ART. 12 COMMA 2.	39.088,57	0,00	39.088,57
		PREVISIONE DEFEFINITIVA Esercizio Precedente:			
		Cap. Residui: PROPRI			
		531046 2009	22,54		
		2012	39.066,03		
		Totale	39.088,57		
		Cap.Entrata CONNESSI: 2033855			
01.04.02	TOTALE RIQUALIFICAZIONE E TUTELA PATRIMONIO FORESTALE		1.378.669,26	100.000,00	1.478.669,26
01.04.03	AGENZIA REGIONALE (A.R.I.F.)				
	(01 01 01)	(04 02 02 91) Risorse Autonome			
		CAP.4120 SPESA PER COMPETENZE AGLI OPERAI IMPIEGATI DIRETTAMENTE PER LAVORI FORESTALI. L.R. 22/82 E ART. 19 L.R. 9/2000.	0,00	0,00	0,00
		PREVISIONE DEFEFINITIVA Esercizio Precedente:			
			0,00		



REGIONE PUGLIA
SERVIZIO BILANCIO E RAGIONERIA
BILANCIO DI PREVISIONE

ALLEGATO 03

ESERCIZIO FINANZIARIO 2014

PARTE SPESE - RIPARTIZIONE DELLE U.P.B. PER CAPITOLO

SPESE	DESCRIZIONE	RESIDUI PRESUNTI	PREVISIONI DI COMPETENZA	PREVISIONI DI CASSA
	(04 02 04) (04 02 02 02) Risorse Autonome			
	Spese Correnti Operative			
	CAP.121035 TRASFERIMENTO DI RISORSE FINANZIARIE DI PARTE CORRENTE NECESSARIE AL FUNZIONAMENTO DELL'AGENZIA PER LE ATTIVITA' IRRIGUE E FORESTALI. L.R. N. 3 DEL 24 FEBBRAIO 2010	0,00	30.628.400,00	30.628.400,00
	PREVISIONE DEFEINITIVA Esercizio Precedente:		30.628.400,00	
	(22 02 04) (04 02 02 02) Risorse Autonome			
	Spese Una Tantum In Conto Capitale Per Investimenti			
	CAP.121045 TRASFERIMENTO DI RISORSE FINANZIARIE PER INTERVENTI IN MATERIA IRRIGUA E FORESTALE DELL'AGENZIA.SPESA IN CONTO CAPITALE. L.R. N. 3 DEL 24 FEBBRAIO 2010	0,00	654.605,96	654.605,96
	PREVISIONE DEFEINITIVA Esercizio Precedente:		654.605,96	
01.04.03	TOTALE AGENZIA REGIONALE (A.R.I.F.)	0,00	31.283.005,96	31.283.005,96
01.04.04	INFRASTRUTTURE RURALI, BONIFICA, IRRIGAZIONE-			
	(22 02 04) (04 02 01 07) Risorse Autonome			
	Spese Una Tantum In Conto Capitale Per Investimenti			
	CAP.112024 INTERVENTI DI RIPRISTINO E DI RIFUNZIONALIZZAZIONE DEI DOMINI IRRIGUI RICADENTI NELLE AREE DEL BRINDISINO E DELLA MURGIA SUD-EST. ART. L.R. BILANCIO 2013	0,00	450.000,00	450.000,00
	PREVISIONE DEFEINITIVA Esercizio Precedente:		0,00	



REGIONE PUGLIA
SERVIZIO BILANCIO E RAGIONERIA
BILANCIO DI PREVISIONE

ALLEGATO 03

ESERCIZIO FINANZIARIO 2014

PARTE SPESE - RIPARTIZIONE DELLE U.P.B. PER CAPITOLO

SPESE	DESCRIZIONE	RESIDUI PRESUNTI	PREVISIONI DI COMPETENZA	PREVISIONI DI CASSA
(22 02 04)	(04 02 01 07) Risorse Vincolate			
	Spese Una Tantum In Conto Capitale Per Investimenti			
	CAP.112025 SPESE PER RIPRISTINO DELLA RETE NEL COMPENSORIO IRRIGUO - III - LOTTO - ZONA LATO LENNE NEGLI AGRICOLTORI DI CASTELLANETA, PALAGIANO E PALAGIANELLO AL CONSORZIO STORNARA E TARA SOGGETTO ATTUARORE. (L.R. 42/2008 ART. 7)	331,91	0,00	331,91
	PREVISIONE DEFEINITIVA Esercizio Precedente:		0,00	
	Cap. Residui: PROPRI	112025	2009	331,91
	Totale		331,91	
	Cap.Entrata CONNESSI: 2033832			
(22 02 04)	(04 02 01 07) Risorse Autonome			
	Spese Una Tantum In Conto Capitale Per Investimenti			
	CAP.112026 SPESE POTENZIAMENTO ACQUEDOTTO RURALE IN FAVORE AZIENDE AGROZOOTECNICHE. ART. L.R. BILANCIO 2014	0,00	300.000,00	300.000,00
	PREVISIONE DEFEINITIVA Esercizio Precedente:		0,00	
(04 02 04)	(04 02 01 07) Risorse Autonome			
	Spese Correnti Operative			
	CAP.112091 L.R. N.45/2012 - ART.34 - COMMA 2 - EROGAZIONE STRAORDINARIA A FAVORE DEI CONSORZI DI BONIFICA.	0,00	8.500.000,00	8.500.000,00
	PREVISIONE DEFEINITIVA Esercizio Precedente:		20.000.000,00	
(22 02 04)	(04 02 01 07) Risorse Autonome			
	Spese Una Tantum In Conto Capitale Per Investimenti Spese Obbligatorie			
	CAP.112093 SPESA PER INTERVENTI DI SOMMA URGENZA NEL CAMPO DELLA BONIFICA ART.70 R.D. N. 350 DEL 25.5.1895.	448.274,41	500.000,00	948.274,41
	PREVISIONE DEFEINITIVA Esercizio Precedente:		500.000,00	
	Cap. Residui: PROPRI	112093	2009	775,00
			2011	689,61
			2012	103.809,80
			2013	343.000,00
	Totale		448.274,41	



REGIONE PUGLIA
SERVIZIO BILANCIO E RAGIONERIA
BILANCIO DI PREVISIONE

ALLEGATO 03

ESERCIZIO FINANZIARIO 2014

PARTE SPESE - RIPARTIZIONE DELLE U.P.B. PER CAPITOLO

SPESE	DESCRIZIONE	RESIDUI PRESUNTI	PREVISIONI DI COMPETENZA	PREVISIONI DI CASSA
	(02 02 10) (04 02 01 07) Risorse Autonome			
	Spese Correnti Operative			
	CAP.112099 L.R. N. ____/2012 - ART. ____ - COMMA 3 - SPESA PER COMPENSI ALLA STRUTTURA DI SUPPORTO DEL COMMISSARIO AD ACTA.	13.688,95	20.000,00	33.688,95
	PREVISIONE DEFEFINITIVA Esercizio Precedente:		20.000,00	
	Cap. Residui: PROPRI	112099		
		2011	1.235,22	
		2012	2.446,77	
		2013	10.006,96	
	Totale		13.688,95	
	(04 02 04) (04 02 01 01) Risorse Autonome			
	Spese Correnti Operative			
	CAP.112100 CONTRIBUTO REGIONALE PER INTERVENTI DI MANUTENZIONE ORDINARIA REALIZZATI DAI CONSORZI DI BONIFICA - (D.LVO.143/97) (ART. 16, COMMA 1, LETT. A), L.R. 38/2011)	959.000,00	0,00	959.000,00
	PREVISIONE DEFEFINITIVA Esercizio Precedente:		0,00	
	Cap. Residui: PROPRI	112100		
		2012	959.000,00	
	Totale		959.000,00	
	(22 02 04) (04 02 01 01) Risorse Autonome			
	Spese Una Tantum In Conto Capitale Per Investimenti			
	CAP.112105 CONTRIBUTO REGIONALE PER INTERVENTI DI MANUTENZIONE STRAORDINARIA REALIZZATI DAI CONSORZI DI BONIFICA - (D.LVO.143/97) (ART. 16, COMMA 1, LETT. B), L.R. 38/2011)	714.625,02	500.000,00	1.214.625,02
	PREVISIONE DEFEFINITIVA Esercizio Precedente:		500.000,00	
	Cap. Residui: PROPRI	112105		
		2012	714.625,02	
	Totale		714.625,02	



REGIONE PUGLIA
SERVIZIO BILANCIO E RAGIONERIA
BILANCIO DI PREVISIONE

ALLEGATO 03

ESERCIZIO FINANZIARIO 2014

PARTE SPESE - RIPARTIZIONE DELLE U.P.B. PER CAPITOLO

SPESE	DESCRIZIONE	RESIDUI PRESUNTI	PREVISIONI DI COMPETENZA	PREVISIONI DI CASSA
	(22 02 02) (04 02 01 07) Risorse Autonome			
	Spese Una Tantum In Conto Capitale Per Investimenti			
	CAP.112110 SPESE PER IL RIPRISTINO, AMMODERNAMENTO E RIFUNZIONAMENTO DELLA RETE IRRIGUA DEL COMPENSORIO DELL'IMPIANTO DI AFFINAMENTO DELLE ACQUE REFLUE DI BARLETTA E REALIZZAZIONE DELLA RETE IRRIGUA PER IL RIUSO DELLE ACQUE DEPURATE RILASCIATE DAL DEPURATORE DI CIS	650.000,00	300.000,00	950.000,00
	PREVISIONE DEFEFINITIVA Esercizio Precedente:	650.000,00		
	Cap. Residui: PROPRI 112110 2013	650.000,00		
	Totale	650.000,00		
	(04 02 04) (04 02 01 07) Risorse Vincolate			
	Spese Correnti Operative			
	CAP.131008 SPESE IN FAVORE DEI CONSORZI DI BONIFICA PER MANUTENZIONE ORDINARIA OPERE DI BONIFICA E IRRIGAZIONE. LL.RR. 54/80 E 42/85.	6.496.107,97	0,00	6.496.107,97
	PREVISIONE DEFEFINITIVA Esercizio Precedente:	0,00		
	Cap. Residui: PROPRI 131008 2006	85.793,64		
	2007	149.151,26		
	2008	1.928.614,29		
	2009	785.162,14		
	2012	3.547.386,64		
	Totale	6.496.107,97		
	Cap.Entrata CONNESSI: 2032103 2032110			
	(04 01 02) (04 02 01 07) Risorse Autonome			
	Spese Correnti Operative			
	CAP.131010 MANUTENZIONE ORDINARIA ED ESERCIZIO DELLE OPERE PUBBLICHE DI BONIFICA ED IRRIGAZIONE - SPESE PER ATTIVITA' DI PIANIFICAZIONE (ART. 3 L.R. N. 4/2012).	25.000,00	25.000,00	50.000,00
	PREVISIONE DEFEFINITIVA Esercizio Precedente:	25.000,00		
	Cap. Residui: PROPRI 131010 2013	25.000,00		
	Totale	25.000,00		



REGIONE PUGLIA
SERVIZIO BILANCIO E RAGIONERIA
BILANCIO DI PREVISIONE

ALLEGATO 03

ESERCIZIO FINANZIARIO 2014

PARTE SPESE - RIPARTIZIONE DELLE U.P.B. PER CAPITOLO

SPESE	DESCRIZIONE	RESIDUI PRESUNTI	PREVISIONI DI COMPETENZA	PREVISIONI DI CASSA
(04 02 04)	(04 02 01 07) Risorse Autonome			
	Spese Correnti Operative			
	CAP.131011 SOMME DA EROGARE SOTTOFORMA DI ANTICIPAZIONI AI CONSORZI DI BONIFICA PER I PAGAMENTI FINALIZZATI ALLA CHIUSURA DELLE CONCESSIONI (L.R. 32/2001).	0,00	0,00	0,00
	PREVISIONE DEFEFINITIVA Esercizio Precedente:			0,00
(22 02 04)	(04 02 01 07) Risorse Vincolate			
	Spese Una Tantum In Conto Capitale Per Investimenti			
	CAP.131014 TRASFERIMENTO AI CONSORZI DI BONIFICA DI RISORSE PER MANUTENZIONE E INTERVENTI STRAORDINARI DI OPERE DI BONIFICA IVI COMPRESSE QUELLE DANNEGGIATE DALLE ALLUVIONI. LL.RR. 54/80 E 42/85.	9.303.383,86	0,00	9.303.383,86
	PREVISIONE DEFEFINITIVA Esercizio Precedente:			0,00
	Cap. Residui: PROPRI	131014		
		2003	144.975,37	
		2004	276.441,65	
		2005	714.581,89	
		2006	4.419,17	
		2007	387.332,02	
		2008	726.156,88	
		2009	927.697,43	
		2010	10.093,47	
		2012	6.111.685,98	
	Totale		9.303.383,86	
	Cap.Entrata CONNESSI: 2032103 2032110			
(22 01 01)	(04 02 01 07) Risorse Autonome			
	Spese Una Tantum In Conto Capitale Per Investimenti			
	CAP.131020 OPERE DI BONIFICA DA ATTUARSI AI SENSI DELLA L.R. N.54/80	0,00	0,00	0,00
	PREVISIONE DEFEFINITIVA Esercizio Precedente:			0,00



REGIONE PUGLIA
SERVIZIO BILANCIO E RAGIONERIA
BILANCIO DI PREVISIONE

ALLEGATO 03

ESERCIZIO FINANZIARIO 2014

PARTE SPESE - RIPARTIZIONE DELLE U.P.B. PER CAPITOLO

SPESE	DESCRIZIONE	RESIDUI PRESUNTI	PREVISIONI DI COMPETENZA	PREVISIONI DI CASSA
	(04 02 04) (04 02 01 07) Risorse Autonome			
	Spese Correnti Operative			
	CAP.131035 SPESA PER MANUTENZIONE ED ESERCIZIO ACQUEDOTTO RURALE DELLA MURGIA BARESE E TARANTINA. L.R. N. 54/80.	0,00	0,00	0,00
	PREVISIONE DEFEFINITIVA Esercizio Precedente:			0,00
	(22 02 04) (04 02 01) Risorse Vincolate			
	Spese Una Tantum In Conto Capitale Per Investimenti			
	CAP.131036 TRASFERIMENTI AI CONSORZI DI BONIFICA PER INTERVENTI DI ADEGUAMENTO DELLE RETI IRRIGUE ESISTENTI - L.R. 54/80 E 42/85.	589.692,22	0,00	589.692,22
	PREVISIONE DEFEFINITIVA Esercizio Precedente:			0,00
	Cap. Residui: PROPRI	131036		2008 161.682,31
				2009 428.009,91
				Totale 589.692,22
	Cap.Entrata CONNESSI: 2032103 2032110			
01.04.04	TOTALE INFRASTRUTTURE RURALI, BONIFICA, IRRIGAZIONE-	19.200.104,34	10.595.000,00	29.795.104,34
01.04	TOTALE SERVIZIO FORESTE	20.768.598,08	42.543.005,96	63.311.604,04
U.P.B.	01.05 SERVIZIO RIFORMA FONDIARIA			
	01.05.01 INTERVENTI NEL SETTORE DELLA RIFORMA FONDIARIA			



REGIONE PUGLIA
SERVIZIO BILANCIO E RAGIONERIA
BILANCIO DI PREVISIONE

ALLEGATO 03

ESERCIZIO FINANZIARIO 2014

PARTE SPESE - RIPARTIZIONE DELLE U.P.B. PER CAPITOLO

SPESE	DESCRIZIONE	RESIDUI PRESUNTI	PREVISIONI DI COMPETENZA	PREVISIONI DI CASSA
	(04 01 02) (04 02 01 91) Risorse Vincolate Spese Correnti Di Amministrazione			
	CAP.191120 VERSAMENTO ALL'ISMEA EX CASSA FORMAZIONE PROPRIETA' CONTADINA, DELLE ANNUALITA' RELATIVE AI TERRENI VENDUTI IN ATTUAZIONE DELLA LEGGE 590/65.	190.262,92	0,00	190.262,92
	PREVISIONE DEFEINITIVA Esercizio Precedente:		0,00	
	Cap. Residui: PROPRI 191120 2006		369,87	
			2012	189.893,05
		Totale		190.262,92
	Cap.Entrata CONNESSI: 2057970			
01.05.01	TOTALE INTERVENTI NEL SETTORE DELLA RIFORMA FONDARIA	190.262,92	0,00	190.262,92
01.05.02	GESTIONE LIQUIDATORIA EX ERSAP			
	(02 02 14) (04 02 01 91) Risorse Autonome Spese Correnti Di Amministrazione			
	CAP.4931 SPESA PER LA GESTIONE SPECIALE - RIFORMA FONDIARIA (L.R. 32/01).	0,00	0,00	0,00
	PREVISIONE DEFEINITIVA Esercizio Precedente:		0,00	
	(02 02 09) (04 02 01 91) Risorse Autonome Spese Correnti Di Amministrazione			
	CAP.4940 GETTONI DI PRESENZA ED INDENNITA' AI COMPONENTI IL COMITATO TECNICO CONSULTIVO (LL.RR. N. 11/88 E 18/97).	33.500,00	0,00	33.500,00
	PREVISIONE DEFEINITIVA Esercizio Precedente:		0,00	
	Cap. Residui: PROPRI 4940 2011		33.500,00	
		Totale		33.500,00



REGIONE PUGLIA
SERVIZIO BILANCIO E RAGIONERIA
BILANCIO DI PREVISIONE

ALLEGATO 03

ESERCIZIO FINANZIARIO 2014

PARTE SPESE - RIPARTIZIONE DELLE U.P.B. PER CAPITOLO

SPESE	DESCRIZIONE		RESIDUI PRESUNTI	PREVISIONI DI COMPETENZA	PREVISIONI DI CASSA
	(12 02 03)	(04 02 01 91) Risorse Autonome			
		Spese Correnti Operative			
		CAP.4942 GESTIONE LIQUIDATORIA EX ERSAP - ONERI DERIVANTI DALLE OPERAZIONI DI CONSOLIDAMENTO DI CUI ALL'ART.2 - L.R. N.18/97 IVI INCLUSE SPESE LEGALI, INTERESSI DI MORA, RIVALUTAZIONE E DEBITI DELLA COOPERAZIONE E DELL'ATTIVITA' DI SVILUPPO-SPESE DERIVANTI DA SENT	170.527,80	60.000,00	230.527,80
		PREVISIONE DEFEFINITIVA Esercizio Precedente:		60.000,00	
	Cap. Residui: PROPRI	4942 2011		47.060,40	
		2012		123.467,40	
		Totale		170.527,80	
	(02 02 09)	(01 03 04 91) Risorse Autonome			
		Spese Correnti Operative			
		CAP.112049 SPESE PER INCARICHI LEGALI. L.R. 18/97	57.321,27	20.000,00	77.321,27
		PREVISIONE DEFEFINITIVA Esercizio Precedente:		20.000,00	
	Cap. Residui: PROPRI	112049 2011		33.170,00	
		2012		24.151,27	
		Totale		57.321,27	
	(12 02 03)	(04 02 01 01) Risorse Autonome			
		Spese Correnti Operative			
		CAP.112050 SPESE PER TRIBUTI FONDIARI A COMUNI E CONSORZI DI BONIFICA L.R. 18/97	271.936,41	150.000,00	421.936,41
		PREVISIONE DEFEFINITIVA Esercizio Precedente:		150.000,00	
	Cap. Residui: PROPRI	112050 2011		41.237,65	
		2012		80.698,76	
		2013		150.000,00	
		Totale		271.936,41	



REGIONE PUGLIA
SERVIZIO BILANCIO E RAGIONERIA
BILANCIO DI PREVISIONE

ALLEGATO 03

ESERCIZIO FINANZIARIO 2014

PARTE SPESE - RIPARTIZIONE DELLE U.P.B. PER CAPITOLO

SPESE	DESCRIZIONE	RESIDUI PRESUNTI	PREVISIONI DI COMPETENZA	PREVISIONI DI CASSA
	(02 02 03) (04 02 01 07) Risorse Autonome Spese Correnti Operative			
	CAP.112051 SPESE PER LA GESTIONE DEGLI ACQUEDOTTI RURALI EX ERSAP. L.R. 18/97	160.485,13	500.000,00	660.485,13
	PREVISIONE DEFEFINITIVA Esercizio Precedente:		500.000,00	
	Cap. Residui: PROPRI 112051 2011		3.489,33	
	2012		2.676,50	
	2013		154.319,30	
	Totale		160.485,13	
	(02 02 02) (04 02 01 91) Risorse Autonome Spese Correnti Operative			
	CAP.112052 SPESE PER LA CONSERVAZIONE, MANUTENZIONE E DISMISSIONE DEL PATRIMONIO EX ERSAP. L.R. 18/97.	52.364,59	32.333,87	84.698,46
	PREVISIONE DEFEFINITIVA Esercizio Precedente:		32.333,87	
	Cap. Residui: PROPRI 112052 2011		38.653,00	
	2012		13.506,65	
	2013		204,94	
	Totale		52.364,59	
01.05.02	TOTALE GESTIONE LIQUIDATORIA EX ERSAP	746.135,20	762.333,87	1.508.469,07
01.05	TOTALE SERVIZIO RIFORMA FONDIARIA	936.398,12	762.333,87	1.698.731,99
01	TOTALE AREA POLITICHE PER LO SVILUPPO RURALE	184.885.444,95	79.047.839,83	263.933.284,78



REGIONE PUGLIA
SERVIZIO BILANCIO E RAGIONERIA
BILANCIO DI PREVISIONE

ALLEGATO 03

ESERCIZIO FINANZIARIO 2014

PARTE SPESE - RIPARTIZIONE DELLE U.P.B. PER CAPITOLO

SPESE	DESCRIZIONE	RESIDUI PRESUNTI	PREVISIONI DI COMPETENZA	PREVISIONI DI CASSA
AREA INTERVENTO	02 AREA POLITICHE PER LO SVILUPPO ECONOMICO, LAVORO E INNOVAZIONE			
U.P.B.	02.01 SERVIZIO ATTIVITA' ECONOMICHE, CONSUMATORI			
	02.01.01 P.O.R 2000-2006 COMMERCIO			
	(04 02 04) (04 07 03 01) Risorse Vincolate			
		Spese Una Tantum In Conto Capitale Per Investimenti		
	CAP.1091416 COFINANZIAMENTO COMUNITARIO E STATALE PER L'ATTUAZIONE DELLA MISURA 4.16 INTERVENTI DI POTENZIAMENTO DELLE INFRASTRUTTURE SPECIFICHE DI SUPPORTO AL SETTORE TURISTICO DEL P.O.R. 2000-2006. OBIETTIVO 1 - FESR.	28.198.958,00	0,00	28.198.958,00
	PREVISIONE DEFEINITIVA Esercizio Precedente:	24.517.006,24		
	Cap. Residui: PROPRI			
	1091416 2002	514.502,53		
	2006	1.397.406,96		
	2007	204.603,69		
	2008	3.154.007,14		
	2009	47.799,55		
	2012	2.500.000,00		
	2013	20.380.638,13		
	Totale	28.198.958,00		
	Cap.Entrata CONNESSI: 2053432 2053462			



REGIONE PUGLIA
SERVIZIO BILANCIO E RAGIONERIA
BILANCIO DI PREVISIONE

ALLEGATO 03

ESERCIZIO FINANZIARIO 2014

PARTE SPESE - RIPARTIZIONE DELLE U.P.B. PER CAPITOLO

SPESE	DESCRIZIONE	RESIDUI PRESUNTI	PREVISIONI DI COMPETENZA	PREVISIONI DI CASSA
	(23 01 01) (04 01 01 07) Risorse Vincolate			
	Spese Una Tantum In Conto Capitale Per Investimenti			
	CAP.1091417 COFINANZIAMENTO COMUNITARIO E STATALE PER L'ATTUAZIONE DELLA MISURA 4.17 AIUTI AL COMMERCIO DEL P.O.R. 2000-2006. OBIETTIVO 1 - FESR.	1.345.798,64	0,00	1.345.798,64
	PREVISIONE DEFEFINITIVA Esercizio Precedente:	62.711,23		
	Cap. Residui: PROPRI 1091417 2003	132.178,38		
	2004	324.469,02		
	2006	889.151,24		
	Totale	1.345.798,64		
	Cap.Entrata CONNESSI: 2053432 2053462			
	(04 02 02) (04 07 03 01) Risorse Autonome			
	Spese Una Tantum In Conto Capitale Per Investimenti			
	CAP.1095416 QUOTA REGIONALE PER L'ATTUAZIONE DELLA MISURA 4.16 INTERVENTI DI POTENZIAMENTO DELLE INFRASTRUTTURE SPECIFICHE DI SUPPORTO AL SETTORE TURISTICO DEL P.O.R. 2000-2006. OBIETTIVO 1 - FESR.	977.009,89	0,00	977.009,89
	PREVISIONE DEFEFINITIVA Esercizio Precedente:	0,00		
	Cap. Residui: PROPRI 1095416 2002	90.794,54		
	2006	284.314,79		
	2007	36.106,54		
	2008	557.358,81		
	2009	8.435,21		
	Totale	977.009,89		



REGIONE PUGLIA
SERVIZIO BILANCIO E RAGIONERIA
BILANCIO DI PREVISIONE

ALLEGATO 03

ESERCIZIO FINANZIARIO 2014

PARTE SPESE - RIPARTIZIONE DELLE U.P.B. PER CAPITOLO

SPESE	DESCRIZIONE	RESIDUI PRESUNTI	PREVISIONI DI COMPETENZA	PREVISIONI DI CASSA
	(23 01 01) (04 01 01 07) Risorse Autonome Spese Una Tantum In Conto Capitale Per Investimenti			
	CAP.1095417 QUOTA REGIONALE PER L'ATTUAZIONE DELLA MISURA 4.17 AIUTI AL COMMERCIO DEL P.O.R. 2000-2006. OBIETTIVO 1 - FESR.	291.582,24	0,00	291.582,24
	PREVISIONE DEFEFINITIVA Esercizio Precedente:		0,00	
	Cap. Residui: PROPRI	1095417		
		2003	32.602,13	
		2004	134.367,00	
		2006	124.613,11	
	Totale		291.582,24	
02.01.01	TOTALE P.O.R 2000-2006 COMMERCIO	30.813.348,77	0,00	30.813.348,77
02.01.02	ENTI FIERISTICI REGIONALI			
	(05 03 02) (04 04 02 91) Risorse Autonome Spese Correnti Operative			
	CAP.216015 PARTECIPAZIONE DELLA REGIONE A FIERE MOSTRE ED ESPOSIZIONI (ART. 6 L.R.N. 48/75. ART. 6 L.R. N. 5/95).	389.985,57	300.000,00	689.985,57
	PREVISIONE DEFEFINITIVA Esercizio Precedente:		371.200,00	
	Cap. Residui: PROPRI	216015		
		2011	10.600,02	
		2012	8.185,55	
		2013	371.200,00	
	Totale		389.985,57	
	(31 04 03) (04 01 01 07) Risorse Autonome Spese Correnti Operative			
	CAP.352020 CONTRIBUTO STRAORDINARIO PER LA RISTRUTTURAZIONE AZIENDALE DEGLI ENTI FIERISTICI PUGLIESI IN CRISI. ART. L.R. BILANCIO 2014	0,00	5.000.000,00	5.000.000,00
	PREVISIONE DEFEFINITIVA Esercizio Precedente:		0,00	



REGIONE PUGLIA
SERVIZIO BILANCIO E RAGIONERIA
BILANCIO DI PREVISIONE

ALLEGATO 03

ESERCIZIO FINANZIARIO 2014

PARTE SPESE - RIPARTIZIONE DELLE U.P.B. PER CAPITOLO

SPESE	DESCRIZIONE	RESIDUI PRESUNTI	PREVISIONI DI COMPETENZA	PREVISIONI DI CASSA
	(04 02 04) (04 01 01 07) Risorse Autonome Spese Correnti Operative			
	CAP.352026 CONTRIBUTO STRAORDINARIO PER LE SPESE DI FUNZIONAMENTO DELLA FIERA DI FOGGIA, DELLA FIERA DELL'ASCENZIONE DI FRANCAVILLA FONTANA, DELLA FIERA DI SAN GIORGIO DI GRAVINA E DELLA FIERA DI GALATINA. L.R. 4/2003.	0,00	400.000,00	400.000,00
	PREVISIONE DEFEINITIVA Esercizio Precedente:			600.000,00
02.01.02	TOTALE ENTI FIERISTICI REGIONALI	389.985,57	5.700.000,00	6.089.985,57
	02.01.03 INCENTIVI AL SETTORE COMMERCIO			
	(02 02 10) (04 07 04) Risorse Autonome Spese Correnti Operative			
	CAP.213012 SPESE PER INIZIATIVE DI SOSTEGNO E PROMOZIONE DELL'ARTIGIANATO PUGLIESE ART. 26 L.R. 6 DEL 25/02/05. COLLEGATO AL CAP. ENTRATA 3065085	0,00	0,00	0,00
	PREVISIONE DEFEINITIVA Esercizio Precedente:			0,00
	Cap.Entrata CONNESSI: 3065085			
	(06 01 02) (04 02 03 02) Risorse Vincolate Spese Correnti Operative			
	CAP.343030 INDENNIZZO A FAVORE DEGLI OPERATORI DEL SETTORE COMMERCIALE DI PRODOTTI ITTICI FRESCHI DELL'ADRIATICO A PARZIALE COPERTURA DELLE PERDITE DERIVANTI DAL FERMO PESCA A CAUSA DELL'EVENTO BELLICO NEI BALCANI. L.405/99 ART. 2/BIS.	0,00	0,00	0,00
	PREVISIONE DEFEINITIVA Esercizio Precedente:			0,00
	Cap.Entrata CONNESSI: 2033815			



REGIONE PUGLIA
SERVIZIO BILANCIO E RAGIONERIA
BILANCIO DI PREVISIONE

ALLEGATO 03

ESERCIZIO FINANZIARIO 2014

PARTE SPESE - RIPARTIZIONE DELLE U.P.B. PER CAPITOLO

SPESE	DESCRIZIONE	RESIDUI PRESUNTI	PREVISIONI DI COMPETENZA	PREVISIONI DI CASSA
	(23 01 01) (04 07 01) Risorse Vincolate			
	Spese Una Tantum In Conto Capitale Per Investimenti			
	CAP.352040 COFINANZIAMENTO STATALE INCENTIVI PER LA RIQUALIFICAZIONE E IL POTENZIAMENTO DEGLI APPARATI DI SICUREZZA NELLE PICCOLE E MEDIE IMPRESE COMMERCIALI. ART. 74 L. 289/2002	123.435,92	0,00	123.435,92
	PREVISIONE DEFEINITIVA Esercizio Precedente:		0,00	
	Cap. Residui: PROPRI 352040 2008	123.435,92		
	Totale	123.435,92		
	Cap.Entrata CONNESSI: 2053424			
	(23 01 01) (04 01 01 07) Risorse Vincolate			
	Spese Una Tantum In Conto Capitale Per Investimenti			
	CAP.352050 INTERVENTI DI RIQUALIFICAZIONE E RIVITALIZZAZIONE DEL SISTEMA DISTRIBUTIVO E RICETTIVO. - DEL. CIPE 8/8/96 L.549/95.	135.701,00	0,00	135.701,00
	PREVISIONE DEFEINITIVA Esercizio Precedente:		0,00	
	Cap. Residui: PROPRI 352050 2006	135.701,00		
	Totale	135.701,00		
	Cap.Entrata CONNESSI: 2033820			
	(23 01 01) (04 01 01 07) Risorse Vincolate			
	Spese Una Tantum In Conto Capitale Per Investimenti			
	CAP.352055 SPESE PER L'ATTUAZIONE DEL PROGRAMMA DI RIQUALIFICAZIONE E RIVITALIZZAZIONE DEL SISTEMA DISTRIBUTIVO E RICETTIVO NEI CONTESTI URBANI, RURALI E MONTANI. -L.266/97 DELIBERA CIPE N. 100 DEL 05/08/1998-	8.350.517,31	0,00	8.350.517,31
	PREVISIONE DEFEINITIVA Esercizio Precedente:		0,00	
	Cap. Residui: PROPRI 352055 2008	4.788.195,35		
	2010	1.161.077,81		
	2012	2.401.244,15		
	Totale	8.350.517,31		
	Cap.Entrata CONNESSI: 2033825			



REGIONE PUGLIA
SERVIZIO BILANCIO E RAGIONERIA
BILANCIO DI PREVISIONE

ALLEGATO 03

ESERCIZIO FINANZIARIO 2014

PARTE SPESE - RIPARTIZIONE DELLE U.P.B. PER CAPITOLO

SPESE	DESCRIZIONE	RESIDUI PRESUNTI	PREVISIONI DI COMPETENZA	PREVISIONI DI CASSA
	(23 01 01) (04 01 01 03) Risorse Autonome			
	Spese Una Tantum In Conto Capitale Per Investimenti			
	CAP.352057 COFINANZIAMENTO REGIONALE SPESE PER L'ATTUAZIONE DEL PROGRAMMA DI RIQUALIFICAZIONE E RIVITALIZZAZIONE DEL SISTEMA DISTRIBUTIVO E RICETTIVO NEI CONTESTI URBANI, RURALI E MONTANI. -L.266/97 DELIBERA CIPE N. 100 DEL 05/08/1998-	451.350,26	0,00	451.350,26
	PREVISIONE DEFEFINITIVA Esercizio Precedente:		20.000,00	
	Cap. Residui: PROPRI	352057	2008	451.350,26
	Totale		451.350,26	
	(23 01 01) (04 01 01 07) Risorse Vincolate			
	Spese Una Tantum In Conto Capitale Per Investimenti			
	CAP.353000 CREDITO D'IMPOSTA PER INVESTIMENTI IMPRESE COMMERCIALI - L. 449/97 ART. 11.	14.671,69	0,00	14.671,69
	PREVISIONE DEFEFINITIVA Esercizio Precedente:		0,00	
	Cap. Residui: PROPRI	353000	2003	14.671,69
	Totale		14.671,69	
	Cap.Entrata CONNESSI: 2032351			
	(23 01 01) (04 01 01 07) Risorse Vincolate			
	Spese Una Tantum In Conto Capitale Per Investimenti			
	CAP.353010 INTERVENTI A FAVORE DI CENTRI COMMERCIALI, MERCATI AGRO-ALIMENTARI E AREE MERCATALI - L. 41/86 ART. 11.	0,00	0,00	0,00
	PREVISIONE DEFEFINITIVA Esercizio Precedente:		0,00	
	Cap.Entrata CONNESSI: 2032351			



REGIONE PUGLIA
SERVIZIO BILANCIO E RAGIONERIA
BILANCIO DI PREVISIONE
ESERCIZIO FINANZIARIO 2014

ALLEGATO 03

PARTE SPESE - RIPARTIZIONE DELLE U.P.B. PER CAPITOLO

SPESE	DESCRIZIONE	RESIDUI PRESUNTI	PREVISIONI DI COMPETENZA	PREVISIONI DI CASSA
	(23 01 01) (04 01 01 07) Risorse Vincolate Spese Una Tantum In Conto Capitale Per Investimenti			
	CAP.353020 SOSTEGNO AD INTERVENTI DI MODERNIZZAZIONE ATTUATI DA PARTE DI IMPRESE OPERANTI NEL SETTORE COMMERCIO NELLE AREE DEPRESSE - L.341/95 ART. 9	7.344.319,29	0,00	7.344.319,29
	PREVISIONE DEFINITIVA Esercizio Precedente:		0,00	
	Cap. Residui: PROPRI 353020 2005	3.706.743,08		
	2009	138.114,36		
	2012	3.499.461,85		
	Totale	7.344.319,29		
	Cap. Entrata CONNESSI: 2032351			
	(06 02) (04 01 01 03) Risorse Vincolate Spese Una Tantum In Conto Capitale Per Investimenti			
	CAP.353025 ATTIVITA DI SUPPORTO E SOSTEGNO ALLE IMPRESE DEL SETTORE COMMERCIO PER LO SVILUPPO DELLA COMPETITIVITA DELL'INNOVAZIONE E DELL'INTERNAZIONALIZZAZIONE. L.R. 10/2004.	6.572.649,73	0,00	6.572.649,73
	PREVISIONE DEFINITIVA Esercizio Precedente:		0,00	
	Cap. Residui: PROPRI 353025 2006	195.904,41		
	2009	4.471.758,22		
	2012	1.904.987,10		
	Totale	6.572.649,73		
	Cap. Entrata CONNESSI: 2032351			
	(06 01 03) (04 01 01 07) Risorse Vincolate Spese Correnti Operative			
	CAP.353030 CONTRIBUTI AI CONSORZI FIDI DEL COMMERCIO - L.887/82 ART.9	0,00	0,00	0,00
	PREVISIONE DEFINITIVA Esercizio Precedente:		0,00	
	Cap. Entrata CONNESSI: 2032351			



REGIONE PUGLIA
SERVIZIO BILANCIO E RAGIONERIA
BILANCIO DI PREVISIONE

ALLEGATO 03

ESERCIZIO FINANZIARIO 2014

PARTE SPESE - RIPARTIZIONE DELLE U.P.B. PER CAPITOLO

SPESE	DESCRIZIONE	RESIDUI PRESUNTI	PREVISIONI DI COMPETENZA	PREVISIONI DI CASSA
(05 03 01)	(04 01 01 07) Risorse Vincolate			
	Spese Correnti Operative			
	CAP.353040 SPESE PER ATTUAZIONE INTERVENTI DI CUI AL PROGRAMMA GENERALE DI INTERVENTO -DIFENDI IL TUO CONSUMO - DM. 18/12/2006 E DM. 2/03/07.	0,00	0,00	0,00
	PREVISIONE DEFEFINITIVA Esercizio Precedente:	0,00		
	Cap.Entrata CONNESSI: 2033230			
(05 01 02)	(04 07 01) Risorse Autonome			
	Spese Correnti Operative			
	CAP.353050 QUOTA DI COFINANZIAMENTO REGIONALE PER PROGETTI RELATIVI ALLE INIZIATIVE IN FAVORE DEI CONSUMATORI DM 123331/01 E DECRETO MINISTRO DELLE ATTIVIT@ PRODUTTIVE DEL 26/05/03.	0,00	0,00	0,00
	PREVISIONE DEFEFINITIVA Esercizio Precedente:	0,00		
(05 03 02)	(04 01 01 09) Risorse Vincolate			
	Spese Correnti Operative			
	CAP.353060 CONTRIBUTI PER PROGETTI RELATIVI ALLE INIZIATIVE IN FAVORE DEI CONSUMATORI DM 123331/01 E DECRETO MINISTRO DELLE ATTIVIT@ PRODUTTIVE DEL 26/05/03.	0,00	0,00	0,00
	PREVISIONE DEFEFINITIVA Esercizio Precedente:	0,00		
	Cap.Entrata CONNESSI: 2033810			



REGIONE PUGLIA
SERVIZIO BILANCIO E RAGIONERIA
BILANCIO DI PREVISIONE

ALLEGATO 03

ESERCIZIO FINANZIARIO 2014

PARTE SPESE - RIPARTIZIONE DELLE U.P.B. PER CAPITOLO

SPESE	DESCRIZIONE	RESIDUI PRESUNTI	PREVISIONI DI COMPETENZA	PREVISIONI DI CASSA
	(05 01 02) (04 01 01 07) Risorse Vincolate Spese Correnti Operative			
	CAP.353070 SPESE PER LA GESTIONE DEGLI INTERVENTI AGEVOLATI NEL SETTORE COMMERCIO. ART.5, COMMA 2, L.R. 10/2004 E ART. 47, L.R. 10/2009.	688.388,53	0,00	688.388,53
	PREVISIONE DEFEFINITIVA Esercizio Precedente:			0,00
	Cap. Residui: PROPRI 353070 2009			240.000,00
				2011 22.376,73
				2012 340.573,10
				2013 85.438,70
	Totale			688.388,53
	Cap.Entrata CONNESSI: 2032351			
02.01.03	TOTALE INCENTIVI AL SETTORE COMMERCIO	23.681.033,73	0,00	23.681.033,73
02.01.04	INTERVENTI REGIONALI IN MATERIA DI PROGRAMMAZIONE COMMERCIALE			
	(04 02 04) (04 04 02 02) Risorse Autonome Spese Correnti Operative			
	CAP.213010 SPESE PER LA COSTITUZIONE ED IL FUNZIONAMENTO DELLE COMMISSIONI PROVINCIALI E REGIONALI PER L'ARTIGIANATO IVI COMPRESSE QUELLE RELATIVE AI RAPPORTI CON LE CC.AA. (L.N.443/85, L.R. N. 6 DEL 25/02/05 ARTT. 4 E 12).	600.000,00	200.000,00	800.000,00
	PREVISIONE DEFEFINITIVA Esercizio Precedente:			200.000,00
	Cap. Residui: PROPRI 213010 2012			400.000,00
				2013 200.000,00
	Totale			600.000,00



REGIONE PUGLIA
SERVIZIO BILANCIO E RAGIONERIA
BILANCIO DI PREVISIONE

ALLEGATO 03

ESERCIZIO FINANZIARIO 2014

PARTE SPESE - RIPARTIZIONE DELLE U.P.B. PER CAPITOLO

SPESE	DESCRIZIONE	RESIDUI PRESUNTI	PREVISIONI DI COMPETENZA	PREVISIONI DI CASSA
(02 02 10)	(04 01 01 07) Risorse Autonome			
	Spese Correnti Operative			
	CAP.343010 SPESE PER LO STUDIO E L'ADEGUAMENTO DEL PIANO REGIONALE DEL COMMERCIO. - L.R. 11/2003 S.M.I. E R.R. N. 3/2011 - RECEPIMENTO DIRETTIVE COMUNITARIE, CODICE	0,00	16.000,00	16.000,00
	PREVISIONE DEFEFINITIVA Esercizio Precedente:		16.000,00	
(02 01 01)	(04 07 01) Risorse Autonome			
	Spese Correnti Operative			
	CAP.351010 SPESE PER LE ATTIVIT@ DELLA CONSULTA REGIONALE DEI CONSUMATORI E DEGLI UTENTI. ART. 2 L.R. 12/2006	15.000,00	15.000,00	30.000,00
	PREVISIONE DEFEFINITIVA Esercizio Precedente:		15.000,00	
	Cap. Residui: PROPRI			
	351010 2013	15.000,00		
	Totale		15.000,00	
(02 01 01)	(04 07 01) Risorse Autonome			
	Spese Correnti Operative			
	CAP.351015 SPESE PER L'INFORMAZIONE E LA FORMAZIONE . ART. 4 L.R. 12/06	50.000,00	50.000,00	100.000,00
	PREVISIONE DEFEFINITIVA Esercizio Precedente:		50.000,00	
	Cap. Residui: PROPRI			
	351015 2013	50.000,00		
	Totale		50.000,00	
(02 01 01)	(04 07 01) Risorse Autonome			
	Spese Correnti Operative			
	CAP.351020 SPESE PER LO SPORTELLO E OSSERVATORIO PREZZI. ARTT. 5 E 6 L.R. 12/2006	50.000,00	50.000,00	100.000,00
	PREVISIONE DEFEFINITIVA Esercizio Precedente:		50.000,00	
	Cap. Residui: PROPRI			
	351020 2013	50.000,00		
	Totale		50.000,00	



REGIONE PUGLIA
SERVIZIO BILANCIO E RAGIONERIA
BILANCIO DI PREVISIONE

ALLEGATO 03

ESERCIZIO FINANZIARIO 2014

PARTE SPESE - RIPARTIZIONE DELLE U.P.B. PER CAPITOLO

SPESE	DESCRIZIONE	RESIDUI PRESUNTI	PREVISIONI DI COMPETENZA	PREVISIONI DI CASSA
	(05 01 02) (04 01 01 09) Risorse Vincolate Spese Correnti Operative			
	CAP.351030 SPESA PER L'ATTUAZIONE DEL PROGRAMMAS GENERALE DI INTERVENTO -LA PUGLIA TUTELA IL CONSUMO- DGR 2241/2010. L.388/2000 E D.M. 28/05/2010.	173.397,01	0,00	173.397,01
	PREVISIONE DEFEFINITIVA Esercizio Precedente:		0,00	
	Cap. Residui: PROPRI 351030 2011		489,35	
			2013	172.907,66
			Totale	173.397,01
	Cap.Entrata CONNESSI: 2033818			
	(02 02 08) (04 01 01 07) Risorse Autonome Spese Correnti Di Amministrazione			
	CAP.352060 SPESE PER PROGRAMMA DELLE ATTIVITA' DELL'OSSERVATORIO REGIONALE PER IL COMMERCIO (ARTT. N. 3 E 4 DEL R.R. 10/2004 E ART. N. 18 DEL R.R. 27/2011) COLLEGATO PER IL 30% AL CAPITOLO 3062500	120.000,00	120.000,00	240.000,00
	PREVISIONE DEFEFINITIVA Esercizio Precedente:		120.000,00	
	Cap. Residui: PROPRI 352060 2013		120.000,00	
			Totale	120.000,00
	Cap.Entrata CONNESSI: 3062500			
	(02 01 01) (04 01 01 07) Risorse Autonome Spese Correnti Operative			
	CAP.352061 SPESE PER IL SISTEMA INFORMATIVO E IL FUNZIONAMENTO DELL'OSSERVATORIO INTERREGIONALE (L.R. N. 23/2004 ART. 19).	0,00	0,00	0,00
	PREVISIONE DEFEFINITIVA Esercizio Precedente:		0,00	



REGIONE PUGLIA
SERVIZIO BILANCIO E RAGIONERIA
BILANCIO DI PREVISIONE

ALLEGATO 03

ESERCIZIO FINANZIARIO 2014

PARTE SPESE - RIPARTIZIONE DELLE U.P.B. PER CAPITOLO

SPESE	DESCRIZIONE	RESIDUI PRESUNTI	PREVISIONI DI COMPETENZA	PREVISIONI DI CASSA
	(22 02 02) (04 07 01) Risorse Autonome			
	Spese Una Tantum In Conto Capitale Per Investimenti			
	CAP.352065 TRASFERIMENTI AI COMUNI DEI PROVENTI DERIVANTI DALLE MISURE COMPENSATIVE PER LA RIQUALIFICAZIONE DELLE AREE A RISCHIO DI TENUTA DELLA RETE COMMERCIALE NEI COMUNI DI INSEDIAMENTO DELLE GRANDI STRUTTURE DI VENDITA E/O IN QUELLI LIMITROFI. (L.R. 11/2003, RR.	239.147,49	100.000,00	339.147,49
	PREVISIONE DEFEFINITIVA Esercizio Precedente:		100.000,00	
	Cap. Residui: PROPRI 352065 2008		121.787,49	
	2010		117.360,00	
	Totale		239.147,49	
	Cap.Entrata CONNESSI: 3062500			
	(22 02 04) (01 03 04 91) Risorse Vincolate			
	Spese Una Tantum In Conto Capitale Per Investimenti			
	CAP.1081025 SPESE PER PROGETTI INFRASTRUTTURALI DESTINATI ALLE AREE DEPRESSE. (D.L.344/96 - DELIBERA CIPE 18/12/96).	6.178.418,37	0,00	6.178.418,37
	PREVISIONE DEFEFINITIVA Esercizio Precedente:		0,00	
	Cap. Residui: PROPRI 1081025 2001		2.954.009,11	
	2002		3.224.409,26	
	Totale		6.178.418,37	
	Cap.Entrata CONNESSI: 2053415			
02.01.04	TOTALE INTERVENTI REGIONALI IN MATERIA DI PROGRAMMAZIONE COMMERCIALE	7.425.962,87	551.000,00	7.976.962,87
02.01.05	INTESE ISTITUZIONALI DI PROGRAMMA SERVIZIO ATTIVITA' ECONOMICHE, CONSUMATORI			



REGIONE PUGLIA
SERVIZIO BILANCIO E RAGIONERIA
BILANCIO DI PREVISIONE

ALLEGATO 03

ESERCIZIO FINANZIARIO 2014

PARTE SPESE - RIPARTIZIONE DELLE U.P.B. PER CAPITOLO

SPESE	DESCRIZIONE	RESIDUI PRESUNTI	PREVISIONI DI COMPETENZA	PREVISIONI DI CASSA
(23 01 01)	(04 01 01 07) Risorse Vincolate			
	Spese Una Tantum In Conto Capitale Per Investimenti			
	CAP.1141012 INTESA ISTITUZIONALE DI PROGRAMMA STATO - REGIONE PUGLIA. ACCORDO DI PROGRAMMA QUADRO SVILUPPO LOCALE . SPESE FINANZIATE DALLA DEL. CIPE N. 142/1999.- SETTORE COMMERCIO.	275.573,75	0,00	275.573,75
	PREVISIONE DEFEINITIVA Esercizio Precedente:		0,00	
	Cap. Residui: PROPRI			
	1141012 2004		188.549,22	
	2006		20.000,00	
	2007		67.024,53	
	Totale		275.573,75	
	Cap.Entrata CONNESSI: 2032334			
(22 02 02)	(04 07 03 01) Risorse Vincolate			
	Spese Una Tantum In Conto Capitale Per Investimenti			
	CAP.1141018 INTESA ISTITUZIONALE DI PROGRAMMA STATO - REGIONE PUGLIA. ACCORDO DI PROGRAMMA QUADRO SVILUPPO LOCALE . SPESE FINANZIATE DALLA DEL. CIPE N. 142/1999 - SETTORE TURISMO.	0,00	0,00	0,00
	PREVISIONE DEFEINITIVA Esercizio Precedente:		0,00	
	Cap.Entrata CONNESSI: 2032334			



REGIONE PUGLIA
SERVIZIO BILANCIO E RAGIONERIA
BILANCIO DI PREVISIONE

ALLEGATO 03

ESERCIZIO FINANZIARIO 2014

PARTE SPESE - RIPARTIZIONE DELLE U.P.B. PER CAPITOLO

SPESE	DESCRIZIONE	RESIDUI PRESUNTI	PREVISIONI DI COMPETENZA	PREVISIONI DI CASSA
	(22 02 02) (04 04 02 03) Risorse Vincolate			
	Spese Una Tantum In Conto Capitale Per Investimenti			
	CAP.1141026 INTESA ISTITUZIONALE DI PROGRAMMA STATO - REGIONE PUGLIA. ACCORDO DI PROGRAMMA QUADRO SVILUPPO LOCALE . SPESE FINANZIATE DALLA DEL. CIPE N. 84/2000 - SERVIZIO ENERGIA, RETI E INFRASTRUTTURE MATERIALI PER LO SVILUPPO.	5.224.989,76	0,00	5.224.989,76
	PREVISIONE DEFEFINITIVA Esercizio Precedente:		0,00	
	Cap. Residui: PROPRI 1141026	2005 115.594,95		
		2008 65.000,00		
		2013 5.044.394,81		
	Totale	5.224.989,76		
	Cap.Entrata CONNESSI: 2032334			
	(22 02 02) (04 07 03 01) Risorse Vincolate			
	Spese Una Tantum In Conto Capitale Per Investimenti			
	CAP.1141027 INTESA ISTITUZIONALE DI PROGRAMMA STATO - REGIONE PUGLIA. ACCORDO DI PROGRAMMA QUADRO SVILUPPO LOCALE . SPESE FINANZIATE DALLA DEL. CIPE N. 84/2000 - SETTORE TURISMO.	731.356,95	0,00	731.356,95
	PREVISIONE DEFEFINITIVA Esercizio Precedente:		0,00	
	Cap. Residui: PROPRI 1141027	2004 582.611,19		
		2007 33.406,47		
		2008 115.339,29		
	Totale	731.356,95		
	Cap.Entrata CONNESSI: 2032334			



REGIONE PUGLIA
SERVIZIO BILANCIO E RAGIONERIA
BILANCIO DI PREVISIONE

ALLEGATO 03

ESERCIZIO FINANZIARIO 2014

PARTE SPESE - RIPARTIZIONE DELLE U.P.B. PER CAPITOLO

SPESE	DESCRIZIONE	RESIDUI PRESUNTI	PREVISIONI DI COMPETENZA	PREVISIONI DI CASSA
(23 01 01)	(04 01 01 07) Risorse Vincolate			
	Spese Una Tantum In Conto Capitale Per Investimenti			
	CAP.1141028 INTESA ISTITUZIONALE DI PROGRAMMA STATO - REGIONE PUGLIA. ACCORDO DI PROGRAMMA QUADRO SVILUPPO LOCALE . SPESE FINANZIATE DALLA DEL. CIPE N. 84/2000.- SETTORE COMMERCIO.	7.910,45	0,00	7.910,45
	PREVISIONE DEFEFINITIVA Esercizio Precedente:		0,00	
	Cap. Residui: PROPRI	1141028		2009 7.910,45
				Totale 7.910,45
	Cap.Entrata CONNESSI: 2032334			
(22 02 02)	(04 07 04) Risorse Vincolate			
	Spese Una Tantum In Conto Capitale Per Investimenti			
	CAP.1141036 INTESA ISTITUZIONALE DI PROGRAMMA STATO - REGIONE PUGLIA. ACCORDO DI PROGRAMMA QUADRO SVILUPPO LOCALE . I ATTO INTEGRATIVO. SPESE FINANZIATE DALLA DEL. CIPE N. 138/00 - SERVIZIO ENERGIA, RETI E INFRASTRUTTURE MATERIALI PER LO SVILUPPO.	286.567,47	0,00	286.567,47
	PREVISIONE DEFEFINITIVA Esercizio Precedente:		0,00	
	Cap. Residui: PROPRI	1141036		2009 286.567,47
				Totale 286.567,47
	Cap.Entrata CONNESSI: 2032334			



REGIONE PUGLIA
SERVIZIO BILANCIO E RAGIONERIA
BILANCIO DI PREVISIONE

ALLEGATO 03

ESERCIZIO FINANZIARIO 2014

PARTE SPESE - RIPARTIZIONE DELLE U.P.B. PER CAPITOLO

SPESE	DESCRIZIONE	RESIDUI PRESUNTI	PREVISIONI DI COMPETENZA	PREVISIONI DI CASSA
	(22 02 02) (04 07 03 01) Risorse Vincolate			
	Spese Una Tantum In Conto Capitale Per Investimenti			
	CAP.1141037 INTESA ISTITUZIONALE DI PROGRAMMA STATO - REGIONE PUGLIA. ACCORDO DI PROGRAMMA QUADRO SVILUPPO LOCALE . SPESE FINANZIATE DALLA DEL. CIPE N. 138/2000 - SETTORE TURISMO	39.507.884,59	0,00	39.507.884,59
	PREVISIONE DEFEFINITIVA Esercizio Precedente:		0,00	
	Cap. Residui: PROPRI			
	1141037 2005	6.227.912,59		
	2009	438.630,46		
	2011	14.331.758,96		
	2012	5.772.414,52		
	2013	12.737.168,06		
	Totale	39.507.884,59		
	Cap.Entrata CONNESSI: 2032334			
	(23 01 01) (04 08 07) Risorse Vincolate			
	Spese Una Tantum In Conto Capitale Per Investimenti			
	CAP.1141038 INTESA ISTITUZIONALE DI PROGRAMMA STATO - REGIONE PUGLIA. ACCORDO DI PROGRAMMA QUADRO SVILUPPO LOCALE . SPESE FINANZIATE DALLA DEL. CIPE N. 138/2000 - SERVIZIO ENERGIA, RETI E INFRASTRUTTURE MATERIALI PER LO SVILUPPO.	9.037.207,77	0,00	9.037.207,77
	PREVISIONE DEFEFINITIVA Esercizio Precedente:		0,00	
	Cap. Residui: PROPRI			
	1141038 2006	2.108.277,89		
	2013	6.928.929,88		
	Totale	9.037.207,77		
	Cap.Entrata CONNESSI: 2032334			



REGIONE PUGLIA
SERVIZIO BILANCIO E RAGIONERIA
BILANCIO DI PREVISIONE

ALLEGATO 03

ESERCIZIO FINANZIARIO 2014

PARTE SPESE - RIPARTIZIONE DELLE U.P.B. PER CAPITOLO

SPESE	DESCRIZIONE	RESIDUI PRESUNTI	PREVISIONI DI COMPETENZA	PREVISIONI DI CASSA
(22 02 04)	(04 01 01) Risorse Vincolate	Spese Una Tantum In Conto Capitale Per Investimenti		
	CAP.1141042 INTESA DI PROGRAMMA STATO - REGIONE PUGLIA. ACCORDO DI PROGRAMMA QUADRO -SVILUPPO LOCALE-. ATTO INTEGRATIVO 2. SPESE FINANZIATE DALLA DEL. CIPE N. 20/04 - SERVIZIO ENERGIA, RETI E INFRASTRUTTURE MATERIALI PER LO SVILUPPO.	3.502.794,54	0,00	3.502.794,54
	PREVISIONE DEFEFINITIVA Esercizio Precedente:		0,00	
	Cap. Residui: PROPRI	1141042		
		2007	350.948,96	
		2008	3.151.845,58	
		Totale	3.502.794,54	
	Cap.Entrata CONNESSI: 2032334			
(22 02 04)	(04 04 02 03) Risorse Vincolate	Spese Una Tantum In Conto Capitale Per Investimenti		
	CAP.1141058 INTESA ISTITUZIONALE DI PROGRAMMA STATO - REGIONE PUGLIA. ACCORDO DI PROGRAMMA QUADRO SVILUPPO LOCALE . III ATTO INTEGRATIVO. SPESE FINANZIATE DALLA DEL. CIPE N. 35/2005 - SERVIZIO ENERGIA, RETI E INFRASTRUTTURE MATERIALI PER LO SVILUPPO.	2.586.173,93	0,00	2.586.173,93
	PREVISIONE DEFEFINITIVA Esercizio Precedente:		0,00	
	Cap. Residui: PROPRI	1141058		
		2007	2.586.173,93	
		Totale	2.586.173,93	
	Cap.Entrata CONNESSI: 2032334			



REGIONE PUGLIA
SERVIZIO BILANCIO E RAGIONERIA
BILANCIO DI PREVISIONE

ALLEGATO 03

ESERCIZIO FINANZIARIO 2014

PARTE SPESE - RIPARTIZIONE DELLE U.P.B. PER CAPITOLO

SPESE	DESCRIZIONE	RESIDUI PRESUNTI	PREVISIONI DI COMPETENZA	PREVISIONI DI CASSA
	(22 02 02) (04 04 02 03) Risorse Vincolate			
	Spese Una Tantum In Conto Capitale Per Investimenti			
	CAP.1141059 INTESA ISTITUZIONALE DI PROGRAMMA STATO - REGIONE PUGLIA. ACCORDO DI PROGRAMMA QUADRO SVILUPPO LOCALE . SPESE FINANZIATE DALLA DEL. CIPE N. 20/2004 - SERVIZIO ENERGIA, RETI E INFRASTRUTTURE MATERIALI PER LO SVILUPPO.	1.617.215,60	0,00	1.617.215,60
	PREVISIONE DEFEFINITIVA Esercizio Precedente:		0,00	
	Cap. Residui: PROPRI 1141059 2007	1.617.215,60		
	Totale	1.617.215,60		
	Cap.Entrata CONNESSI: 2032334			
	(22 02 02) (04 04 02 05) Risorse Vincolate			
	Spese Una Tantum In Conto Capitale Per Investimenti			
	CAP.1141060 INTESA ISTITUZIONALE DI PROGRAMMA STATO - REGIONE PUGLIA. ACCORDO DI PROGRAMMA QUADRO SVILUPPO LOCALE . IV ATTO INTEGRATIVO. ENTRATE DALLO STATO PER ASSEGNAZIONI DI CUI ALLA DEL. CIPE N. 3/06 - SERVIZIO ENERGIA, RETI E INFRASTRUTTURE MATERIALI PER LO SV	10.169.479,37	0,00	10.169.479,37
	PREVISIONE DEFEFINITIVA Esercizio Precedente:		0,00	
	Cap. Residui: PROPRI 1141060 2009	4.762.360,21		
	2010	5.407.119,16		
	Totale	10.169.479,37		
	Cap.Entrata CONNESSI: 2032334			
	(04 02 04) (04 04 02 05) Risorse Vincolate			
	Spese Correnti Operative			
	CAP.1145044 SPESE PER L'ATTUAZIONE DELL'APQ SOCIET@ DELL'INFORMAZIONE - DELIBERA CIPE N. 17/2003: QUOTA F. 4 REGIONI DEL MEZZOGIORNO E QUOTA E 1.1.2 PROGRAMMA PER IL SUD E NON SOLO - SERVIZIO ENERGIA, RETI E INFRASTRUTTURE MATERIALI PER LO SVILUPPO.	0,00	0,00	0,00
	PREVISIONE DEFEFINITIVA Esercizio Precedente:		0,00	
	Cap.Entrata CONNESSI: 2032334			



REGIONE PUGLIA
SERVIZIO BILANCIO E RAGIONERIA
BILANCIO DI PREVISIONE

ALLEGATO 03

ESERCIZIO FINANZIARIO 2014

PARTE SPESE - RIPARTIZIONE DELLE U.P.B. PER CAPITOLO

SPESE	DESCRIZIONE	RESIDUI PRESUNTI	PREVISIONI DI COMPETENZA	PREVISIONI DI CASSA
	(02 02 10) (04 04 01 03) Risorse Vincolate Spese Correnti Operative			
	CAP.1148143 ACCORDO DI PROGRAMMA QUADRO -STUDI DI FATTIBILIT@- . SPESE FINANZIATE DALLA DELIBERA CIPE N. 35/2005. SETTORE ATTIVIT@ ESTRATTIVE	0,00	0,00	0,00
	PREVISIONE DEFEFINITIVA Esercizio Precedente:			0,00
	Cap.Entrata CONNESSI: 2032334			
	(02 02 10) (04 04 02 05) Risorse Vincolate Spese Correnti Operative			
	CAP.1148201 ACCORDO DI PROGRAMMA QUADRO -STUDI DI FATTIBILIT@- . SPESE FINANZIATE DALLA DELIBERA CIPE N. 35/2005 - SERVIZIO ENERGIA, RETI E INFRASTRUTTURE MATERIALI PER LO SVILUPPO.	0,00	0,00	0,00
	PREVISIONE DEFEFINITIVA Esercizio Precedente:			0,00
	Cap.Entrata CONNESSI: 2032334			
	(22 02 04) (04 08 07) Risorse Vincolate Spese Una Tantum In Conto Capitale Per Investimenti			
	CAP.1149401 INTESA ISTITUZIONALE DI PROGRAMMA STATO - REGIONE PUGLIA. ACCORDO DI PROGRAMMA QUADRO RICERCA SCIENTIFICA'. III ATTO INTEGRATIVO. SPESA FINANZIATA DALLA DELIBERA CIPE N.3/06.	8.568.655,86	0,00	8.568.655,86
	PREVISIONE DEFEFINITIVA Esercizio Precedente:			0,00
	Cap. Residui: PROPRI 1149401 2009	8.568.655,86		
	Totale	8.568.655,86		
	Cap.Entrata CONNESSI: 2032334			
02.01.05	TOTALE INTESE ISTITUZIONALI DI PROGRAMMA SERVIZIO ATTIVITA' ECONOMICHE, CONSUMATORI	81.515.810,04	0,00	81.515.810,04
02.01.06	ATTIVIT@ ESTRATTIVE			



REGIONE PUGLIA
SERVIZIO BILANCIO E RAGIONERIA
BILANCIO DI PREVISIONE

ALLEGATO 03

ESERCIZIO FINANZIARIO 2014

PARTE SPESE - RIPARTIZIONE DELLE U.P.B. PER CAPITOLO

SPESE	DESCRIZIONE	RESIDUI PRESUNTI	PREVISIONI DI COMPETENZA	PREVISIONI DI CASSA
	(02 02 10) (04 04 02 01) Risorse Vincolate Spese Correnti Operative			
	CAP.241010 SPESE PER IL FUNZIONAMENTO E LA GESTIONE DELLO SPORTELLO UNICO REGIONALE PER LE ATTIVIT@ ESTRATTIVE - CATASTO CAVE E OSSERVATORIO ATTIVIT@ ESTRATTIVE- DI CUI ALLE LL.RR. 21/2004 E 3719/85 E S.M.I.	12.250,00	0,00	12.250,00
	PREVISIONE DEFEFINITIVA Esercizio Precedente:		0,00	
	Cap. Residui: PROPRI 241010 2009		12.250,00	
	Totale		12.250,00	
	Cap.Entrata CONNESSI: 2032351			
	(05 02 02) (04 04 02 01) Risorse Vincolate Spese Correnti Operative			
	CAP.241015 CONTRIBUTI AI CONSORZI PER LA FORMAZIONE DEI PIANI DI BACINO.	920.000,00	0,00	920.000,00
	PREVISIONE DEFEFINITIVA Esercizio Precedente:		0,00	
	Cap. Residui: PROPRI 241015 2009		920.000,00	
	Totale		920.000,00	
	Cap.Entrata CONNESSI: 2032351			
	(23 01 01) (04 04 02 03) Risorse Autonome Spese Una Tantum In Conto Capitale Per Investimenti			
	CAP.241020 INCENTIVAZIONE DELLA COLTIVAZIONE DEI GIACIMENTI L.R.15/85 ART 7.	0,00	0,00	0,00
	PREVISIONE DEFEFINITIVA Esercizio Precedente:		0,00	



REGIONE PUGLIA
SERVIZIO BILANCIO E RAGIONERIA
BILANCIO DI PREVISIONE

ALLEGATO 03

ESERCIZIO FINANZIARIO 2014

PARTE SPESE - RIPARTIZIONE DELLE U.P.B. PER CAPITOLO

SPESE	DESCRIZIONE	RESIDUI PRESUNTI	PREVISIONI DI COMPETENZA	PREVISIONI DI CASSA
	(02 01 01) (04 04 01 02) Risorse Autonome			
	Spese Correnti Operative			
	CAP.241025 SPESE RELATIVE ALLA GESTIONE DELLE ATTIVITA' PREVISTE DALLA L.R. 37/1985 E DALLA L.R. 31/2007 IN MATERIA DI ATTIVITA' ESTRATTIVA. COLLEGATO AL C.E. 3061150.	97.444,77	120.000,00	217.444,77
	PREVISIONE DEFEFINITIVA Esercizio Precedente:			100.000,00
	Cap. Residui: PROPRI			
	241025 2012			74.017,30
	2013			23.427,47
	Totale			97.444,77
	Cap.Entrata CONNESSI: 3061150			
	(02 02 10) (04 04 01 03) Risorse Vincolate			
	Spese Correnti Operative			
	CAP.241050 SPESE PER INIZIATIVE DI PROMOZIONE DEL SETTORE ESTRATTIVO PUGLIESE ART. 1 L.R. 31/07.	212.500,00	0,00	212.500,00
	PREVISIONE DEFEFINITIVA Esercizio Precedente:			0,00
	Cap. Residui: PROPRI			
	241050 2009			2.500,00
	2011			210.000,00
	Totale			212.500,00
	Cap.Entrata CONNESSI: 2032351			
	(02 02 10) (04 04 01 03) Risorse Vincolate			
	Spese Correnti Operative			
	CAP.241060 SPESE PER LA REALIZZAZIONE DI STUDI E RICERCHE PER IL SETTORE ESTRATTIVO. ART. 2 L.R.31/07.	0,00	0,00	0,00
	PREVISIONE DEFEFINITIVA Esercizio Precedente:			0,00
	Cap.Entrata CONNESSI: 2032351			



REGIONE PUGLIA
SERVIZIO BILANCIO E RAGIONERIA
BILANCIO DI PREVISIONE

ALLEGATO 03

ESERCIZIO FINANZIARIO 2014

PARTE SPESE - RIPARTIZIONE DELLE U.P.B. PER CAPITOLO

SPESE	DESCRIZIONE	RESIDUI PRESUNTI	PREVISIONI DI COMPETENZA	PREVISIONI DI CASSA
	(06 02) (04 04 02 03) Risorse Vincolate Spese Correnti Operative			
	CAP.241070 CONTRIBUTI PER INTERVENTI DI INNOVAZIONE E RICERCA. L.R. 31/07 ART. 3.	0,00	0,00	0,00
	PREVISIONE DEFEFINITIVA Esercizio Precedente:			0,00
	Cap.Entrata CONNESSI: 2032351			
	(02 02 14) (04 04 01 01) Risorse Vincolate Spese Correnti Operative			
	CAP.636040 SPESA RELATIVA ALLA GESTIONE DELLA L.R. N.37/85 E D.LVO N. 624/96.	51.575,35	0,00	51.575,35
	PREVISIONE DEFEFINITIVA Esercizio Precedente:			0,00
	Cap. Residui: PROPRI	636040		
		2006	16.575,35	
		2007	10.000,00	
		2012	15.000,00	
		2013	10.000,00	
	Totale		51.575,35	
	Cap.Entrata CONNESSI: 2032351			
02.01.06	TOTALE ATTIVITA' ESTRATTIVE	1.293.770,12	120.000,00	1.413.770,12
02.01	TOTALE SERVIZIO ATTIVITA' ECONOMICHE, CONSUMATORI	145.119.911,10	6.371.000,00	151.490.911,10
U.P.B.	02.02 SERVIZIO ENERGIA RINNOVABILI, RETI E EFFICIENZA ENERGETICA			
	02.02.02 ENERGIA			



REGIONE PUGLIA
SERVIZIO BILANCIO E RAGIONERIA
BILANCIO DI PREVISIONE

ALLEGATO 03

ESERCIZIO FINANZIARIO 2014

PARTE SPESE - RIPARTIZIONE DELLE U.P.B. PER CAPITOLO

SPESE	DESCRIZIONE	RESIDUI PRESUNTI	PREVISIONI DI COMPETENZA	PREVISIONI DI CASSA
	(01 01 01) (04 03 05 01) Risorse Autonome			
	CAP.636025 SPESE PER LE ATTIVITA' DI ISTRUTTORIA, MONITORAGGIO E ACCERTAMENTO DI REGOLARE ESECUZIONE DEGLI IMPIANTI PER LA PRODUZIONE DI ENERGIA ELETTRICA DA FONTI RINNOVABILI REALIZZATI IN APPLICAZIONE DEL D.L.VO DEL 29.12.2003 N. 387 - COLLEGATO AL C.E. 3065081.	1.476.494,37	400.000,00	1.876.494,37
	PREVISIONE DEFINITIVA Esercizio Precedente:	500.000,00		
	Cap. Residui: PROPRI			
	636025	2011	146.129,56	
		2012	1.156.864,81	
		2013	173.500,00	
	Totale		1.476.494,37	
	Cap. Entrata CONNESSI: 3065081			
	02.02.02 TOTALE ENERGIA	1.476.494,37	400.000,00	1.876.494,37
	02.02 TOTALE SERVIZIO ENERGIA RINNOVABILI, RETI E EFFICIENZA ENERGETICA	1.476.494,37	400.000,00	1.876.494,37
U.P.B.	02.03 SERVIZIO COMPETITIVITA' DEI SISTEMI PRODUTTIVI			
	02.03.01 PROGRAMMI DI INIZIATIVE COMUNITARIE			



REGIONE PUGLIA
SERVIZIO BILANCIO E RAGIONERIA
BILANCIO DI PREVISIONE

ALLEGATO 03

ESERCIZIO FINANZIARIO 2014

PARTE SPESE - RIPARTIZIONE DELLE U.P.B. PER CAPITOLO

SPESE	DESCRIZIONE	RESIDUI PRESUNTI	PREVISIONI DI COMPETENZA	PREVISIONI DI CASSA
	(02 02 14) (04 01 01) Risorse Autonome			
	Spese Correnti Di Amministrazione			
	CAP.1481 SPESE OPERATIVE DI GESTIONE RELATIVE AI SERVIZI DEL PORTALE SISTEMA PUGLIA.	46.257,61	74.000,00	120.257,61
	PREVISIONE DEFEFINITIVA Esercizio Precedente:		74.000,00	
	Cap. Residui: PROPRI			
	1481 2012		7,61	
	2013		46.250,00	
	Totale		46.257,61	
	(23 01 01) (04 04 02 03) Risorse Vincolate			
	Spese Una Tantum In Conto Capitale Per Investimenti			
	CAP.285070 INTERVENTI PER INIZIATIVE A FAVORE DEL SETTORE TESSILE E ABBIGLIAMENTO FINANZIATI DALLA CEE - PROGRAMMA RETEX (REG. CEE 4253/88).	0,00	0,00	0,00
	PREVISIONE DEFEFINITIVA Esercizio Precedente:		0,00	
	(23 01 01) (04 04 02 03) Risorse Vincolate			
	Spese Una Tantum In Conto Capitale Per Investimenti			
	CAP.285075 INTERVENTI PER INIZIATIVE A FAVORE DEL SETTORE TESSILE ABBIGLIAMENTO FINANZIATI DALLO STATO - PROGRAMMA RETEX (LEGGE N.183/87 - ART.5).	0,00	0,00	0,00
	PREVISIONE DEFEFINITIVA Esercizio Precedente:		0,00	
	(23 01 01) (04 04 02 03) Risorse Vincolate			
	Spese Una Tantum In Conto Capitale Per Investimenti			
	CAP.285088 INTERVENTI PER PROGRAMMA DI INIZIATIVA COMUNITARIA KONVER (QUOTA CEE).	0,00	0,00	0,00
	PREVISIONE DEFEFINITIVA Esercizio Precedente:		0,00	



REGIONE PUGLIA
SERVIZIO BILANCIO E RAGIONERIA
BILANCIO DI PREVISIONE

ALLEGATO 03

ESERCIZIO FINANZIARIO 2014

PARTE SPESE - RIPARTIZIONE DELLE U.P.B. PER CAPITOLO

SPESE	DESCRIZIONE	RESIDUI PRESUNTI	PREVISIONI DI COMPETENZA	PREVISIONI DI CASSA
	(02 02 10) (04 04 02 05) Risorse Vincolate Spese Correnti Operative			
	CAP.1081030 SPESE PER LE COMMISSIONI AI SOGGETTI DI CUI AL COMMA 3, ART. 11 DELLA L.R. 24/2000, PER IL SERVIZIO DI GESTIONE DEGLI INTERVENTI AGEVOLATI NEI SETTORI DI CUI ALLA L.R. 10/2004.	587.086,79	0,00	587.086,79
	PREVISIONE DEFINITIVA Esercizio Precedente:		0,00	
	Cap. Residui: PROPRI 1081030 2006 172.400,00			
			91,90	
			414.594,89	
			Totale	
			587.086,79	
	Cap.Entrata CONNESSI: 2032351			



REGIONE PUGLIA
SERVIZIO BILANCIO E RAGIONERIA
BILANCIO DI PREVISIONE

ALLEGATO 03

ESERCIZIO FINANZIARIO 2014

PARTE SPESE - RIPARTIZIONE DELLE U.P.B. PER CAPITOLO

SPESE	DESCRIZIONE	RESIDUI PRESUNTI	PREVISIONI DI COMPETENZA	PREVISIONI DI CASSA
	(22 02 02) (04 04 02 91) Risorse Vincolate			
	Spese Una Tantum In Conto Capitale Per Investimenti			
	CAP.1091402 COFINANZIAMENTO COMUNITARIO E STATALE PER L'ATTUAZIONE DELLA MISURA 4.2 INTERVENTI DI COMPLETAMENTO E MIGLIORAMENTO DELLE INFRASTRUTTURE DI SUPPORTO E QUALIFICAZIONE DEI BACINI LOGISTICI DEI SISTEMI PRODUTTIVI LOCALI DEL P.O.R. 2000-2006. FESR OBIETTIV	17.547.901,78	0,00	17.547.901,78
	PREVISIONE DEFEFINITIVA Esercizio Precedente:	1.097.671,32		
	Cap. Residui: PROPRI 1091402 2002	90.944,51		
	2003	2.711.872,47		
	2004	310.197,78		
	2005	2.248.075,13		
	2006	4.976.007,18		
	2007	4.347.926,16		
	2008	111.034,74		
	2011	498.574,46		
	2012	1.500.000,00		
	2013	753.269,35		
	Totale	17.547.901,78		
	Cap.Entrata CONNESSI: 2053432 2053462			
	(22 02 02) (04 02 01 01) Risorse Vincolate			
	Spese Una Tantum In Conto Capitale Per Investimenti			
	CAP.1091605 COFINANZIAMENTO COMUNITARIO E STATALE PER L'ATTUAZIONE DELLA MISURA 6.5 INIZIATIVE PER LA LEGALITA' E SICUREZZA DEL POR 2000-2006 OBIETTIVO 1 FESR	676.329,05	0,00	676.329,05
	PREVISIONE DEFEFINITIVA Esercizio Precedente:	876.745,44		
	Cap. Residui: PROPRI 1091605 2006	23.341,18		
	2013	652.987,87		
	Totale	676.329,05		
	Cap.Entrata CONNESSI: 2053432 2053462			



REGIONE PUGLIA
SERVIZIO BILANCIO E RAGIONERIA
BILANCIO DI PREVISIONE

ALLEGATO 03

ESERCIZIO FINANZIARIO 2014

PARTE SPESE - RIPARTIZIONE DELLE U.P.B. PER CAPITOLO

SPESE	DESCRIZIONE	RESIDUI PRESUNTI	PREVISIONI DI COMPETENZA	PREVISIONI DI CASSA
	(22 02 04) (04 04 02 91) Risorse Autonome			
	Spese Una Tantum In Conto Capitale Per Investimenti			
	CAP.1095402 QUOTA REGIONALE PER L'ATTUAZIONE DELLA MISURA 4.2 INTERVENTI DI COMPLETAMENTO E MIGLIORAMENTO DELLE INFRASTRUTTURE DI SUPPORTO E QUALIFICAZIONE DEI BACINI LOGISTICI DEI SISTEMI PRODUTTIVI LOCALI DEL P.O.R. 2000- 2006. OBIETTIVO 1 - FESR.	5.595.136,03	0,00	5.595.136,03
	PREVISIONE DEFEFINITIVA Esercizio Precedente:		0,00	
	Cap. Residui: PROPRI	1095402		
		2003	258.900,20	
		2005	324.421,30	
		2006	2.511.814,53	
		2012	2.500.000,00	
	Totale		5.595.136,03	
	(22 02 02) (01 03 02) Risorse Autonome			
	Spese Una Tantum In Conto Capitale Per Investimenti			
	CAP.1095605 QUOTA REGIONALE PER L'ATTUAZIONE DELLA MISURA 6.5 INIZIATIVE PER LA LEGALITA' E SICUREZZA DEL POR 2000-2006 OBIETTIVO 1 FESR.	4.119,05	0,00	4.119,05
	PREVISIONE DEFEFINITIVA Esercizio Precedente:		0,00	
	Cap. Residui: PROPRI	1095605		
		2006	4.119,05	
	Totale		4.119,05	
02.03.01	TOTALE PROGRAMMI DI INIZIATIVE COMUNITARIE	24.456.830,31	74.000,00	24.530.830,31
02.03.02	INTERVENTI A SOSTEGNO DELLO SVILUPPO PRODUTTIVO NEI SETTORI ARTIGIANATO ED INDUSTRIA			



REGIONE PUGLIA
SERVIZIO BILANCIO E RAGIONERIA
BILANCIO DI PREVISIONE

ALLEGATO 03

ESERCIZIO FINANZIARIO 2014

PARTE SPESE - RIPARTIZIONE DELLE U.P.B. PER CAPITOLO

SPESE	DESCRIZIONE	RESIDUI PRESUNTI	PREVISIONI DI COMPETENZA	PREVISIONI DI CASSA
(06 02)	(04 04 02 03) Risorse Vincolate			
	Spese Correnti Operative			
CAP.211030	CONSORZI IMPORT-EXPORT - L.83/89	3.925.390,59	0,00	3.925.390,59
	PREVISIONE DEFEFINITIVA Esercizio Precedente:		0,00	
Cap. Residui: PROPRI	211030 2002		214.916,89	
	2004		26.760,58	
	2006		383.447,21	
	2007		389.223,11	
	2008		2.911.042,80	
	Totale		3.925.390,59	
Cap.Entrata CONNESSI:	2032351			
(06 02)	(04 04 02 03) Risorse Vincolate			
	Spese Correnti Operative			
CAP.211040	CONTRIBUTI FINANZIARI AI CONSORZI AGRO- ALIMENTARI E TURISTICO-ALBERGHIERO - L. 394/81.	4.683.067,47	0,00	4.683.067,47
	PREVISIONE DEFEFINITIVA Esercizio Precedente:		0,00	
Cap. Residui: PROPRI	211040 2002		116.211,49	
	2004		631,26	
	2005		6.940,84	
	2006		850.525,54	
	2007		1.567.509,92	
	2008		2.141.248,42	
	Totale		4.683.067,47	
Cap.Entrata CONNESSI:	2032351			



REGIONE PUGLIA
SERVIZIO BILANCIO E RAGIONERIA
BILANCIO DI PREVISIONE

ALLEGATO 03

ESERCIZIO FINANZIARIO 2014

PARTE SPESE - RIPARTIZIONE DELLE U.P.B. PER CAPITOLO

SPESE	DESCRIZIONE	RESIDUI PRESUNTI	PREVISIONI DI COMPETENZA	PREVISIONI DI CASSA
	(02 01 01) (04 08 07) Risorse Vincolate			
	Spese Correnti Di Amministrazione			
	CAP.211042 REALIZZAZIONE DEL PROGETTO COOPERAZIONE E SVILUPPO DEL SISTEMA AGROALIMENTARE BALCANICO PROGETTO PILOTA JUDET IALOMITA, CALARASI, COSTANTA, TUCLEA - ROMANIA. LEGGE 84/2001 ART.7.	0,00	0,00	0,00
	PREVISIONE DEFEFINITIVA Esercizio Precedente:	0,00		
	Cap.Entrata CONNESSI: 2033220			
	(23 01 01) (04 04 02 03) Risorse Vincolate			
	Spese Una Tantum In Conto Capitale Per Investimenti			
	CAP.211050 FONDO UNICO REGIONALE - FINANZIAMENTO INTERVENTI AGEVOLATI IN MATERIA DI RICERCA E COMPETITIVITA' - L.R. N. 10/2004	1.325.204,68	0,00	1.325.204,68
	PREVISIONE DEFEFINITIVA Esercizio Precedente:	1.959.364,74		
	Cap. Residui: PROPRI			
	211050 2002	9.735,35		
	2003	28.560,49		
	2006	1.286.908,84		
	Totale	1.325.204,68		
	Cap.Entrata CONNESSI: 2032351			
	(04 02 04) (04 09 01) Risorse Autonome			
	Spese Correnti Operative			
	CAP.211055 ANTICIPAZIONI AI COMMISSARI REGIONALI DI CUI ALLA L.R. 2/2003. ART. 3 E L.R. N. 19/2003 - ART. 5.	0,00	0,00	0,00
	PREVISIONE DEFEFINITIVA Esercizio Precedente:	0,00		
	(23 01 01) (04 04 02 03) Risorse Vincolate			
	Spese Una Tantum In Conto Capitale Per Investimenti			
	CAP.211060 FONDO DI ROTAZIONE PER LA PROMOZIONE E LO SVILUPPO NELLA COOPERAZIONE.	0,00	0,00	0,00
	PREVISIONE DEFEFINITIVA Esercizio Precedente:	1.451.054,97		
	Cap.Entrata CONNESSI: 2032351			



REGIONE PUGLIA
SERVIZIO BILANCIO E RAGIONERIA
BILANCIO DI PREVISIONE

ALLEGATO 03

ESERCIZIO FINANZIARIO 2014

PARTE SPESE - RIPARTIZIONE DELLE U.P.B. PER CAPITOLO

SPESE	DESCRIZIONE	RESIDUI PRESUNTI	PREVISIONI DI COMPETENZA	PREVISIONI DI CASSA
	(23 01 01) (04 04 02 03) Risorse Vincolate			
	Spese Una Tantum In Conto Capitale Per Investimenti			
	CAP.211070 AGEVOLAZIONE IN FORMA AUTOMATICA PER LA REALIZZAZIONE DI INVESTIMENTI EFFETTUATI DA IMPRESE INDUSTRIALI NELLE AREE DEPRESSE - L. 341/95 ART. 1.	132.276,56	0,00	132.276,56
	PREVISIONE DEFEFINITIVA Esercizio Precedente:		0,00	
	Cap. Residui: PROPRI 211070 2002	132.276,56		
	Totale	132.276,56		
	Cap.Entrata CONNESSI: 2032351			
	(23 01 01) (04 04 02) Risorse Vincolate			
	Spese Una Tantum In Conto Capitale Per Investimenti			
	CAP.211085 SPESE PER IL FINANZIAMENTO DEGLI INTERVENTI AGEVOLATI NEI SETTORI ARTIGIANATO E P.M.I. DI CUI ALL L.R. 10/2004. COFINANZIAMENTO REGIONALE ASSE I E VI P.O. FESR 2007-2013.	25.207.678,91	0,00	25.207.678,91
	PREVISIONE DEFEFINITIVA Esercizio Precedente:		900.000,00	
	Cap. Residui: PROPRI 211085 2004	1.354.017,91		
	2005	158.448,47		
	2009	6.460.215,00		
	2010	4.051.930,51		
	2011	11.683.067,02		
	2012	600.000,00		
	2013	900.000,00		
	Totale	25.207.678,91		
	Cap.Entrata CONNESSI: 2032351			



REGIONE PUGLIA
SERVIZIO BILANCIO E RAGIONERIA
BILANCIO DI PREVISIONE

ALLEGATO 03

ESERCIZIO FINANZIARIO 2014

PARTE SPESE - RIPARTIZIONE DELLE U.P.B. PER CAPITOLO

SPESE	DESCRIZIONE	RESIDUI PRESUNTI	PREVISIONI DI COMPETENZA	PREVISIONI DI CASSA
	(02 02 14) (04 01 01 08) Risorse Vincolate Spese Correnti Operative			
	CAP.211095 SPESE PER LA LIQUIDAZIONE DELLE COMMISSIONI AGLI ISTITUTI DI CREDITO CONVENZIONATI - MEDIOCREDITO CENTRALE SPA E ARTIGIANCASSA SPA - PER IL SERVIZIO DI GESTIONE DEI FONDI PUBBLICI - D. L.VO 112/98 ART. 19 COMMA 12.	4.954.077,48	0,00	4.954.077,48
	PREVISIONE DEFEFINITIVA Esercizio Precedente:		0,00	
	Cap. Residui: PROPRI 211095 2006		97.019,23	
			4.857.058,25	
	Totale		4.954.077,48	
	Cap.Entrata CONNESSI: 2032351			
	(06 01 03) (04 01 01 08) Risorse Vincolate Spese Correnti Operative			
	CAP.211100 FONDO CENTRALE DI GARANZIA. L. 1068/64	0,00	0,00	0,00
	PREVISIONE DEFEFINITIVA Esercizio Precedente:		0,00	
	Cap.Entrata CONNESSI: 2032351			
	(02 02 10) (04 04 02 91) Risorse Autonome Spese Correnti Operative			
	CAP.212000 SPESE PER AZIONI DI PROMOZIONE DELLA CULTURA ANTI-RACKET E ANTIUSURA, DI FORMAZIONE DEGLI OPERATORI, DI SENSIBILIZZAZIONE E COMUNICAZIONE, DI STUDIO E RICERCA, DI SUPPORTO ALLE INIZIATIVE DEGLI ENTI LOCALI DI PREVENZIONE E DIFFUSIONE DELLA LEGALITA' - AR	0,00	0,00	0,00
	PREVISIONE DEFEFINITIVA Esercizio Precedente:		0,00	
	(05 01 02) (04 04 02 91) Risorse Autonome Spese Correnti Operative			
	CAP.212010 SPESE PER LA TUTELA DELLE VITTIME DELLA CRIMINALITA'. ART. 6 L.R. N. 7 DEL 03/04/2006.	0,00	0,00	0,00
	PREVISIONE DEFEFINITIVA Esercizio Precedente:		0,00	



REGIONE PUGLIA
SERVIZIO BILANCIO E RAGIONERIA
BILANCIO DI PREVISIONE

ALLEGATO 03

ESERCIZIO FINANZIARIO 2014

PARTE SPESE - RIPARTIZIONE DELLE U.P.B. PER CAPITOLO

SPESE	DESCRIZIONE	RESIDUI PRESUNTI	PREVISIONI DI COMPETENZA	PREVISIONI DI CASSA
(05 01 02)	(04 04 02) Risorse Autonome			
	Spese Correnti Operative			
	CAP.212020 SPESE PER LA TUTELA DELLE VITTIME DELL'ESTORSIONE E DELL'USURA. -ART.7 COMMA 3 E 4 L. R. N. 7 DEL 03/04/2006.	0,00	0,00	0,00
	PREVISIONE DEFEFINITIVA Esercizio Precedente:			0,00
(05 03 02)	(04 04 02) Risorse Autonome			
	Spese Correnti Operative			
	CAP.212030 SPESE PER FONDI DI PREVENZIONE E GARANZIA PER LE VITTIME DELL'USURA. -ART.7 COMMA 6 L. R. N. 7 DEL 03/04/2006.	0,00	70.000,00	70.000,00
	PREVISIONE DEFEFINITIVA Esercizio Precedente:			20.000,00
(02 02 14)	(04 04 02 91) Risorse Autonome			
	Spese Correnti Operative			
	CAP.212040 SPESE OPERATIVE DI GESTIONE RELATIVE ALLO SPORTELLO REGIONALE PER L'INTERNALIZZAZIONE DEL SISTEMA DELLE IMPRESE DELLA PUGLIA - S.P.R.I.N.T. - DELIBERA CIPE 4/8/2000 N. 91 E DPGR N. 117 DEL 15/9/2005.	0,00	0,00	0,00
	PREVISIONE DEFEFINITIVA Esercizio Precedente:			0,00
(23 01 01)	(04 04 02 05) Risorse Vincolate			
	Spese Una Tantum In Conto Capitale Per Investimenti			
	CAP.213000 EROGAZIONE FONDI TRASFERITI DALLO STATO PER INVESTIMENTI A FAVORE DELL'IMPREDITORIA FEMMINILE (ART.2 COMMA 1 LETT. A) D.P.R. 314/2000.	1.381.161,64	0,00	1.381.161,64
	PREVISIONE DEFEFINITIVA Esercizio Precedente:			0,00
	Cap. Residui: PROPRI	213000		
		2002	726.221,79	
		2004	226.376,53	
		2006	428.563,32	
		Totale	1.381.161,64	
	Cap.Entrata CONNESSI: 2053488			



REGIONE PUGLIA
SERVIZIO BILANCIO E RAGIONERIA
BILANCIO DI PREVISIONE

ALLEGATO 03

ESERCIZIO FINANZIARIO 2014

PARTE SPESE - RIPARTIZIONE DELLE U.P.B. PER CAPITOLO

SPESE	DESCRIZIONE	RESIDUI PRESUNTI	PREVISIONI DI COMPETENZA	PREVISIONI DI CASSA
	(23 01 01) (04 04 02 05) Risorse Vincolate			
	Spese Una Tantum In Conto Capitale Per Investimenti			
	CAP.213005 EROGAZIONE FONDI TRASFERITI DALLO STATO PER INVESTIMENTI A FAVORE DELL'IMPRENDITORIA FEMMINILE (ART.2 COMMA 1 LETT. B) D.P.R. 314/2000.	386.524,07	0,00	386.524,07
	PREVISIONE DEFEINITIVA Esercizio Precedente:		0,00	
	Cap. Residui: PROPRI	213005	2002	148.284,87
			2004	238.239,20
	Totale			386.524,07
	Cap.Entrata CONNESSI: 2053489			
	(02 02 14) (04 04 02 02) Risorse Autonome			
	Spese Correnti Di Amministrazione			
	CAP.213015 SPESE PER LA GESTIONE E FUNZIONAMENTO DELLE BANCHE DATI DELL'AREA PER LO SVILUPPO, IL LAVORO E L'INNOVAZIONE.	37.502,48	74.890,00	112.392,48
	PREVISIONE DEFEINITIVA Esercizio Precedente:		60.000,00	
	Cap. Residui: PROPRI	213015	2012	2,48
			2013	37.500,00
	Totale			37.502,48
	(06 01 03) (04 04 02 05) Risorse Vincolate			
	Spese Correnti Operative			
	CAP.215000 SOSTEGNO INVESTIMENTI PRODUTTIVI CON CONTRIBUTI ALLE IMPRESE ARTIGIANE - L. 949/52, L. 240/1981.	3.929,43	0,00	3.929,43
	PREVISIONE DEFEINITIVA Esercizio Precedente:		0,00	
	Cap. Residui: PROPRI	215000	2007	3.929,43
	Totale			3.929,43
	Cap.Entrata CONNESSI: 2032351			



REGIONE PUGLIA
SERVIZIO BILANCIO E RAGIONERIA
BILANCIO DI PREVISIONE

ALLEGATO 03

ESERCIZIO FINANZIARIO 2014

PARTE SPESE - RIPARTIZIONE DELLE U.P.B. PER CAPITOLO

SPESE	DESCRIZIONE	RESIDUI PRESUNTI	PREVISIONI DI COMPETENZA	PREVISIONI DI CASSA
	(23 01 01) (04 04 02 01) Risorse Vincolate			
	Spese Una Tantum In Conto Capitale Per Investimenti			
	CAP.215010 SPESE PER IL FINANZIAMENTO DEGLI INTERVENTI AGEVOLATI NEL SETTORE INDUSTRIA E INDUSTRIA ENERGETICA DI CUI ALLA L.R. 10/2004. COFINANZIAMENTO REGIONALE ASSE VI P.O. FESR 2007-2013.	56.919.772,45	0,00	56.919.772,45
	PREVISIONE DEFEINITIVA Esercizio Precedente:			5.967,38
	Cap. Residui: PROPRI			
	215010 2009			17.824.958,94
	2010			12.340.809,84
	2011			16.551.603,67
	2012			4.567.800,00
	2013			5.634.600,00
	Totale			56.919.772,45
	Cap.Entrata CONNESSI: 2032351			
	(02 02 08) (04 04 02 01) Risorse Vincolate			
	Spese Correnti Operative			
	CAP.215015 SPESE PER IL SERVIZIO DI GESTIONE DEGLI INTERVENTI AGEVOLATI DI CUI ALLA L.R. 10/2004.	760.194,05	0,00	760.194,05
	PREVISIONE DEFEINITIVA Esercizio Precedente:			0,00
	Cap. Residui: PROPRI			
	215015 2007			239,70
	2010			759.954,35
	Totale			760.194,05
	Cap.Entrata CONNESSI: 2032351			



REGIONE PUGLIA
SERVIZIO BILANCIO E RAGIONERIA
BILANCIO DI PREVISIONE

ALLEGATO 03

ESERCIZIO FINANZIARIO 2014

PARTE SPESE - RIPARTIZIONE DELLE U.P.B. PER CAPITOLO

SPESE	DESCRIZIONE	RESIDUI PRESUNTI	PREVISIONI DI COMPETENZA	PREVISIONI DI CASSA
	(23 01 01) (04 04 02 03) Risorse Vincolate			
	Spese Una Tantum In Conto Capitale Per Investimenti			
	CAP.215040 ASSEGNAZIONI STATALI PER CONTRIBUTI IN CONTO CAPITALE A CONSORZI PER INNOVAZIONE E SVILUPPO PICCOLE IMPRESE L.317/91 ART. 17.	543.677,37	0,00	543.677,37
	PREVISIONE DEFEFINITIVA Esercizio Precedente:		0,00	
	Cap. Residui: PROPRI 215040 2004	543.677,37		
	Totale	543.677,37		
	Cap.Entrata CONNESSI: 2053425			
	(23 01 01) (04 04 02 02) Risorse Vincolate			
	Spese Una Tantum In Conto Capitale Per Investimenti			
	CAP.215045 CONTRIBUTI IN CONTO CAPITALE A CONSORZI PER INNOVAZIONE E SVILUPPO PICCOLE IMPRESE L.317/91 ART. 17 E D.LVO 112/98	1.944.683,87	0,00	1.944.683,87
	PREVISIONE DEFEFINITIVA Esercizio Precedente:		0,00	
	Cap. Residui: PROPRI 215045 2006	1.795.558,87		
	2007	149.125,00		
	Totale	1.944.683,87		
	Cap.Entrata CONNESSI: 2032351			
	(23 01 01) (04 04 02 03) Risorse Vincolate			
	Spese Una Tantum In Conto Capitale Per Investimenti			
	CAP.215055 CONTRIBUTI IN CONTO CAPITALE A CONSORZI PER INNOVAZIONE E SVILUPPO PICCOLE IMPRESE L.317/91 ART. 23 E 34. E D.LVO 112/98	0,00	0,00	0,00
	PREVISIONE DEFEFINITIVA Esercizio Precedente:		0,00	
	Cap.Entrata CONNESSI: 2032351			



REGIONE PUGLIA
SERVIZIO BILANCIO E RAGIONERIA
BILANCIO DI PREVISIONE

ALLEGATO 03

ESERCIZIO FINANZIARIO 2014

PARTE SPESE - RIPARTIZIONE DELLE U.P.B. PER CAPITOLO

SPESE	DESCRIZIONE	RESIDUI PRESUNTI	PREVISIONI DI COMPETENZA	PREVISIONI DI CASSA
	(23 01 01) (04 04 02 03) Risorse Vincolate			
	Spese Una Tantum In Conto Capitale Per Investimenti			
	CAP.215070 ASSEGNAZIONI STATALI PER CONTRIBUTI IN C/C A SOCIETA' CONSORTILI MISTE PER INNOVAZIONE E SVILUPPO DELLE PICCOLE IMPRESE. L.317/91, ART. 27	0,00	0,00	0,00
	PREVISIONE DEFEFINITIVA Esercizio Precedente:	0,00		
	Cap.Entrata CONNESSI: 2053428			
	(23 01 01) (04 04 02 03) Risorse Vincolate			
	Spese Una Tantum In Conto Capitale Per Investimenti			
	CAP.215075 CONTRIBUTI IN C/C A SOCIETA' CONSORTILI MISTE PER INNOVAZIONE E SVILUPPO DELLE PICCOLE IMPRESE. L.317/91, ART. 27 E D.LVO 112/98	0,00	0,00	0,00
	PREVISIONE DEFEFINITIVA Esercizio Precedente:	0,00		
	Cap.Entrata CONNESSI: 2032351			
	(04 02 04) (04 04 02 91) Risorse Autonome			
	Spese Correnti Operative			
	CAP.215085 FONDO RISANAMENTO FINANZIARIO DEI CONZORZI A.S.I.- L. R. 19/02/2008 N. 1, ART.29-	0,00	0,00	0,00
	PREVISIONE DEFEFINITIVA Esercizio Precedente:	0,00		
	(02 02 10) (04 07 03 01) Risorse Vincolate			
	Spese Correnti Operative			
	CAP.311050 SPESE PER IL SERVIZIO DI GESTIONE DEGLI INTERVENTI AGEVOLATI NEL SETTORE TURISMO.	315.692,66	0,00	315.692,66
	PREVISIONE DEFEFINITIVA Esercizio Precedente:	0,00		
	Cap. Residui: PROPRI 311050 2013	315.692,66		
	Totale	315.692,66		
	Cap.Entrata CONNESSI: 2032351			



REGIONE PUGLIA
SERVIZIO BILANCIO E RAGIONERIA
BILANCIO DI PREVISIONE

ALLEGATO 03

ESERCIZIO FINANZIARIO 2014

PARTE SPESE - RIPARTIZIONE DELLE U.P.B. PER CAPITOLO

SPESE	DESCRIZIONE	RESIDUI PRESUNTI	PREVISIONI DI COMPETENZA	PREVISIONI DI CASSA
	(24 01) (06 05 01) Risorse Vincolate Spese Una Tantum In Conto Capitale Per Investimenti			
	CAP.635010 PROGRAMMA TETTI FOTOVOLTAICI E SOLARE-TERMICO QUOTA DI COMPETENZA STATALE - DELIBERA CIPE 19/11/98.	381.295,05	0,00	381.295,05
	PREVISIONE DEFEFINITIVA Esercizio Precedente:		0,00	
	Cap. Residui: PROPRI 635010 2002		129.915,93	
			2004	65.619,33
			2005	298,72
			2006	185.461,07
	Totale		381.295,05	
	Cap.Entrata CONNESSI: 2033210			
	(23 01 01) (04 03 05 02) Risorse Autonome Spese Una Tantum In Conto Capitale Per Investimenti			
	CAP.636010 CONTRIBUTO IN CONTO CAPITALE PER IL FINANZIAMENTO DI INTERVENTI VOLTI A CONTENERE I CONSUMI DI ENERGIA NEI SETTORI AGRICOLTURA, INDUSTRIA ED EDILIZIA. L.10/91, L.549/95 ART.3 COMMA 1.	0,00	0,00	0,00
	PREVISIONE DEFEFINITIVA Esercizio Precedente:		0,00	
	(23 01 01) (04 03 05 02) Risorse Autonome Spese Una Tantum In Conto Capitale Per Investimenti			
	CAP.636020 PROGRAMMI TETTI FOTOVOLTAICI E SOLARE TERMICO . COFINANZIAMENTO REGIONALE. DELIBERA CIPE 19/11/98.	1.163.117,73	0,00	1.163.117,73
	PREVISIONE DEFEFINITIVA Esercizio Precedente:		0,00	
	Cap. Residui: PROPRI 636020 2003		116.305,30	
			2004	562.594,78
			2005	484.217,65
	Totale		1.163.117,73	



REGIONE PUGLIA
SERVIZIO BILANCIO E RAGIONERIA
BILANCIO DI PREVISIONE

ALLEGATO 03

ESERCIZIO FINANZIARIO 2014

PARTE SPESE - RIPARTIZIONE DELLE U.P.B. PER CAPITOLO

SPESE	DESCRIZIONE	RESIDUI PRESUNTI	PREVISIONI DI COMPETENZA	PREVISIONI DI CASSA
	(04 02 04) (04 09 01) Risorse Autonome Spese Correnti Operative			
	CAP.1081004 TRASFERIMENTO ALL'AGENZIA REGIONALE PER LA TECNOLOGIA E L'INNOVAZIONE (ARTI) A COPERTURA DEL DISAVANZO PATRIMONIALE AL 31/12/2006. (ART. 20, L.R. N. 10/2007).	0,00	0,00	0,00
	PREVISIONE DEFEINITIVA Esercizio Precedente:	0,00		
	(22 02 03) (04 04 02 05) Risorse Vincolate Spese Una Tantum In Conto Capitale Per Investimenti			
	CAP.1141061 SPESE PER IL COMPLETAMENTO DELLE ATTIVITA' RELATIVE ALL'AZIONE DI SISTEMA PREVISTE DALL' APQ SVILUPPO LOCALE - IV ATTO INTEGRATIVO	0,00	0,00	0,00
	PREVISIONE DEFEINITIVA Esercizio Precedente:	0,00		
	Cap.Entrata CONNESSI: 2032334			
02.03.02	TOTALE INTERVENTI A SOSTEGNO DELLO SVILUPPO PRODUTTIVO NEI SETTORI ARTIGIANATO ED INDUSTRIA	104.065.246,49	144.890,00	104.210.136,49
02.03.03	POR 2000 - 2006 ARTIGIANATO			
	(23 01 01) (04 04 02 91) Risorse Vincolate Spese Una Tantum In Conto Capitale Per Investimenti			
	CAP.285000 COFINANZIAMENTO COMUNITARIO E STATALE PER L'ATTUAZIONE DEL P.O.R. DELLA MISURA 4.1 AIUTO AL SISTEMA INDUSTRIALE (PMI E ARTIGIANATO). OBIETTIVO 1. - FESR.	0,00	0,00	0,00
	PREVISIONE DEFEINITIVA Esercizio Precedente:	0,00		
	Cap.Entrata CONNESSI: 2053432 2053462			
	(23 01 01) (04 04 02 91) Risorse Autonome Spese Una Tantum In Conto Capitale Per Investimenti			
	CAP.285010 QUOTA REGIONALE PER L'ATTUAZIONE DELLA MISURA 4.1 AIUTI AL SISTEMA INDUSTRIALE (PMI E ARTIGIANATO) P.O.R 2000-2006. OB.1 - FESR	0,00	0,00	0,00
	PREVISIONE DEFEINITIVA Esercizio Precedente:	0,00		



REGIONE PUGLIA
SERVIZIO BILANCIO E RAGIONERIA
BILANCIO DI PREVISIONE

ALLEGATO 03

ESERCIZIO FINANZIARIO 2014

PARTE SPESE - RIPARTIZIONE DELLE U.P.B. PER CAPITOLO

SPESE	DESCRIZIONE	RESIDUI PRESUNTI	PREVISIONI DI COMPETENZA	PREVISIONI DI CASSA
	(23 01 01) (04 03 05 02) Risorse Vincolate			
	Spese Una Tantum In Conto Capitale Per Investimenti			
	CAP.1091109 COFINANZIAMENTO COMUNITARIO E STATALE PER L'ATTUAZIONE DELLA MISURA 1.9 INCENTIVI PER LA PRODUZIONE DI ENERGIA DA FONTI RINNOVABILI DEL P.O.R. 2000-2006. OBIETTIVO 1 - FESR.	653.344,56	0,00	653.344,56
	PREVISIONE DEFEINITIVA Esercizio Precedente:		0,00	
	Cap. Residui: PROPRI			
	1091109 2005		24.584,45	
	2006		306.322,49	
	2007		216.408,53	
	2008		106.029,09	
	Totale		653.344,56	
	Cap.Entrata CONNESSI: 2053432 2053462			
	(23 01 01) (04 04 02 03) Risorse Vincolate			
	Spese Una Tantum In Conto Capitale Per Investimenti			
	CAP.1091401 COFINANZIAMENTO COMUNITARIO E STATALE PER L'ATTUAZIONE DELLA MISURA 4.1 AIUTI AL SISTEMA INDUSTRIALE (PMI E ARTIGIANATO) DEL P.O.R. 2000-2006. OBIETTIVO 1 - FESR.	28.897.783,41	0,00	28.897.783,41
	PREVISIONE DEFEINITIVA Esercizio Precedente:		4.027.369,00	
	Cap. Residui: PROPRI			
	1091401 2002		1.694,64	
	2003		3.350.540,81	
	2004		3.007.057,08	
	2005		829.129,39	
	2006		17.236.744,72	
	2008		352.328,50	
	2013		4.120.288,27	
	Totale		28.897.783,41	
	Cap.Entrata CONNESSI: 2053432 2053462			



REGIONE PUGLIA
SERVIZIO BILANCIO E RAGIONERIA
BILANCIO DI PREVISIONE

ALLEGATO 03

ESERCIZIO FINANZIARIO 2014

PARTE SPESE - RIPARTIZIONE DELLE U.P.B. PER CAPITOLO

SPESE	DESCRIZIONE	RESIDUI PRESUNTI	PREVISIONI DI COMPETENZA	PREVISIONI DI CASSA
	(23 01 01) (04 07 03 01) Risorse Vincolate			
	Spese Una Tantum In Conto Capitale Per Investimenti			
	CAP.1091414 COFINANZIAMENTO COMUNITARIO E STATALE PER L'ATTUAZIONE DELLA MISURA 4.14 SUPPORTO ALLA COMPETITIVITA' E ALL'INNOVAZIONE DELLE IMPRESE E DEI SISTEMI DI IMPRESE TURISTICHE DEL P.O.R. 2000-2006. OBIETTIVO 1 - FESR.	12.787.889,06	0,00	12.787.889,06
	PREVISIONE DEFINITIVA Esercizio Precedente:			5.827.591,41
	Cap. Residui: PROPRI			
	1091414 2005			4.579.999,32
	2006			4.919.912,97
	2007			65.807,00
	2013			3.222.169,77
	Totale			12.787.889,06
	Cap.Entrata CONNESSI: 2053432 2053462			
	(23 01 01) (04 04 02 01) Risorse Vincolate			
	Spese Una Tantum In Conto Capitale Per Investimenti			
	CAP.1091418 COFINANZIAMENTO COMUNITARIO E STATALE PER L'ATTUAZIONE DELLA MISURA 4.18 CONTRATTI DI PROGRAMMA (SETTORE DI INTERVENTO SISTEMI INDUSTRIALI) DEL P.O.R. 2000-2006. OBIETTIVO 1 - FESR.	5.036.539,30	0,00	5.036.539,30
	PREVISIONE DEFINITIVA Esercizio Precedente:			0,00
	Cap. Residui: PROPRI			
	1091418 2006			5.036.539,30
	Totale			5.036.539,30
	Cap.Entrata CONNESSI: 2053432 2053462			



REGIONE PUGLIA
SERVIZIO BILANCIO E RAGIONERIA
BILANCIO DI PREVISIONE

ALLEGATO 03

ESERCIZIO FINANZIARIO 2014

PARTE SPESE - RIPARTIZIONE DELLE U.P.B. PER CAPITOLO

SPESE	DESCRIZIONE	RESIDUI PRESUNTI	PREVISIONI DI COMPETENZA	PREVISIONI DI CASSA
	(23 01 01) (04 04 02 91) Risorse Vincolate			
	Spese Una Tantum In Conto Capitale Per Investimenti			
	CAP.1091419 COFINANZIAMENTO COMUNITARIO E STATALE PER L'ATTUAZIONE DELLA MISURA 4.19 INTERVENTI PER LA CAPITALIZZAZIONE ED IL CONSOLIDAMENTO FINANZIARIO DEL SISTEMA DELLE PMI DEI SETTORI ARTIGIANATO, TURISMO E COMMERCIO DEL P.O.R. 2000-2006. OBIETTIVO 1 - FESR.	148.735,03	0,00	148.735,03
	PREVISIONE DEFEFINITIVA Esercizio Precedente:		1.924.927,18	
	Cap. Residui: PROPRI 1091419 2002		148.735,03	
	Totale		148.735,03	
	Cap.Entrata CONNESSI: 2053432 2053462			
	(23 01 01) (04 03 05 02) Risorse Autonome			
	Spese Una Tantum In Conto Capitale Per Investimenti			
	CAP.1095109 QUOTA REGIONALE PER L'ATTUAZIONE DELLA MISURA 1.9 INCENTIVI PER LA PRODUZIONE DI ENERGIA DA FONTI RINNOVABILI DEL P.O.R. 2000-2006. OBIETTIVO 1 - FESR.	51.955,90	0,00	51.955,90
	PREVISIONE DEFEFINITIVA Esercizio Precedente:		0,00	
	Cap. Residui: PROPRI 1095109 2006		51.955,90	
	Totale		51.955,90	
	(06 01 04) (04 04 02 05) Risorse Autonome			
	Spese Correnti Operative			
	CAP.1095315 FONDO RISCHI CONSORZI FIDI PER MICRO IMPRESE ARTIGIANALI.	0,00	0,00	0,00
	PREVISIONE DEFEFINITIVA Esercizio Precedente:		0,00	



REGIONE PUGLIA
SERVIZIO BILANCIO E RAGIONERIA
BILANCIO DI PREVISIONE

ALLEGATO 03

ESERCIZIO FINANZIARIO 2014

PARTE SPESE - RIPARTIZIONE DELLE U.P.B. PER CAPITOLO

SPESE	DESCRIZIONE	RESIDUI PRESUNTI	PREVISIONI DI COMPETENZA	PREVISIONI DI CASSA
	(23 01 01) (04 04 02 03) Risorse Autonome			
	Spese Una Tantum In Conto Capitale Per Investimenti			
	CAP.1095401 QUOTA REGIONALE PER L'ATTUAZIONE DELLA MISURA 4.1 AIUTI AL SISTEMA INDUSTRIALE (PMI E ARTIGIANATO) DEL P.O.R. 2000-2006. OBIETTIVO 1 - FESR.	2.582.600,75	0,00	2.582.600,75
	PREVISIONE DEFEFINITIVA Esercizio Precedente:		0,00	
	Cap. Residui: PROPRI			
	1095401 2003	53.240,73		
	2004	162.668,01		
	2005	40.294,56		
	2006	1.746.432,73		
	2007	579.964,72		
	Totale	2.582.600,75		
	(23 01 01) (04 07 03 01) Risorse Autonome			
	Spese Una Tantum In Conto Capitale Per Investimenti			
	CAP.1095414 QUOTA REGIONALE PER L'ATTUAZIONE DELLA MISURA 4.14 SUPPORTO ALLA COMPETITIVITA' E ALL'INNOVAZIONE DELLE IMPRESE E DEI SISTEMI DI IMPRESE TURISTICHE DEL P.O.R. 2000-2006. OBIETTIVO 1 - FESR.	1.688.198,79	0,00	1.688.198,79
	PREVISIONE DEFEFINITIVA Esercizio Precedente:		0,00	
	Cap. Residui: PROPRI			
	1095414 2005	808.267,00		
	2006	868.318,79		
	2007	11.613,00		
	Totale	1.688.198,79		
	(23 01 01) (04 04 02 03) Risorse Autonome			
	Spese Una Tantum In Conto Capitale Per Investimenti			
	CAP.1095418 QUOTA REGIONALE PER L'ATTUAZIONE DELLA MISURA 4.18 CONTRATTI DI PROGRAMMA (SETTORE DI INTERVENTO SISTEMI INDUSTRIALI) DEL P.O.R. 2000-2006. OBIETTIVO 1 - FESR.	3.088.996,55	0,00	3.088.996,55
	PREVISIONE DEFEFINITIVA Esercizio Precedente:		0,00	
	Cap. Residui: PROPRI			
	1095418 2006	3.088.996,55		
	Totale	3.088.996,55		



REGIONE PUGLIA
SERVIZIO BILANCIO E RAGIONERIA
BILANCIO DI PREVISIONE

ALLEGATO 03

ESERCIZIO FINANZIARIO 2014

PARTE SPESE - RIPARTIZIONE DELLE U.P.B. PER CAPITOLO

SPESE	DESCRIZIONE	RESIDUI PRESUNTI	PREVISIONI DI COMPETENZA	PREVISIONI DI CASSA
	(23 01 01) (04 04 02 03) Risorse Autonome			
	Spese Una Tantum In Conto Capitale Per Investimenti			
	CAP.1095419 QUOTA REGIONALE PER L'ATTUAZIONE DELLA MISURA 4.19 INTERVENTI PER LA CAPITALIZZAZIONE ED IL CONSOLIDAMENTO FINANZIARIO DEL SISTEMA DELLE PMI DEI SETTORI ARTIGIANATO, TURISMO E COMMERCIO DEL P.O.R. 2000-2006. OBIETTIVO 1 - FESR.	26.247,40	0,00	26.247,40
	PREVISIONE DEFEFINITIVA Esercizio Precedente:		0,00	
	Cap. Residui: PROPRI 1095419 2002	26.247,40		
	Totale	26.247,40		
	(22 02 02) (04 04 02 03) Risorse Vincolate			
	Spese Una Tantum In Conto Capitale Per Investimenti			
	CAP.1141016 INTESA ISTITUZIONALE DI PROGRAMMA STATO - REGIONE PUGLIA. ACCORDO DI PROGRAMMA QUADRO SVILUPPO LOCALE . SPESE FINANZIATE DALLA DEL. CIPE N. 142/1999 - SERVIZIO ENERGIA, RETI E INFRASTRUTTURE MATERIALI PER LO SVILUPPO.	1.147.926,68	0,00	1.147.926,68
	PREVISIONE DEFEFINITIVA Esercizio Precedente:		0,00	
	Cap. Residui: PROPRI 1141016 2012	100.000,00		
	2013	1.047.926,68		
	Totale	1.147.926,68		
	Cap.Entrata CONNESSI: 2032334			
02.03.03	TOTALE POR 2000 - 2006 ARTIGIANATO	56.110.217,43	0,00	56.110.217,43
02.03.04	INTESE ISTITUZIONALI DI PROGRAMMA SERVIZIO RICERCA E COMPETITIVITA'			
	(23 01 01) (04 04 02 05) Risorse Vincolate			
	Spese Una Tantum In Conto Capitale Per Investimenti			
	CAP.1142300 FONDO SVILUPPO E COESIONE. RIPROGRAMMAZIONE DEL. CIPE 41/2012 . SETTORE SVILUPPO LOCALE - SERVIZIO COMPETITIVITA'	0,00	0,00	0,00
	PREVISIONE DEFEFINITIVA Esercizio Precedente:		0,00	



REGIONE PUGLIA
SERVIZIO BILANCIO E RAGIONERIA
BILANCIO DI PREVISIONE

ALLEGATO 03

ESERCIZIO FINANZIARIO 2014

PARTE SPESE - RIPARTIZIONE DELLE U.P.B. PER CAPITOLO

SPESE	DESCRIZIONE	RESIDUI PRESUNTI	PREVISIONI DI COMPETENZA	PREVISIONI DI CASSA
	(22 02 02) (04 04 02 05) Risorse Vincolate			
	Spese Una Tantum In Conto Capitale Per Investimenti			
	CAP.1142310 FONDO SVILUPPO E COESIONE. RIPROGRAMMAZIONE DEL. CIPE 41/2012 . SETTORE SVILUPPO LOCALE SERVIZIO COMPETITIVITA'	0,00	0,00	0,00
	PREVISIONE DEFEFINITIVA Esercizio Precedente:		0,00	
	(02 02 14) (04 06 01 01) Risorse Vincolate			
	Spese Correnti Operative			
	CAP.1145041 SPESE PER L'ATTUAZIONE DELL'APQ SOCIET@ DELL'INFORMAZIONE - DELIBERA CIPE N. 17/2003: QUOTA F. 4 REGIONI DEL MEZZOGIORNO E QUOTA E 1.1.2 PROGRAMMA PER IL SUD E NON SOLO. POLITICHE COMUNITARIE.	0,00	0,00	0,00
	PREVISIONE DEFEFINITIVA Esercizio Precedente:		0,00	
	Cap.Entrata CONNESSI: 2032334			
	(22 02 04) (04 08 04 51) Risorse Vincolate			
	Spese Una Tantum In Conto Capitale Per Investimenti			
	CAP.1147030 FONDO PER LO SVILUPPO E COESIONE 2007/2013 - DELIBERA CIPE N. 62/2011, N. 92/2012 - SETTORE D'INTERVENTO SVILUPPO LOCALE	41.240.000,00	0,00	41.240.000,00
	PREVISIONE DEFEFINITIVA Esercizio Precedente:		0,00	
	Cap. Residui: PROPRI 1147030 2013	41.240.000,00		
	Totale	41.240.000,00		
	Cap.Entrata CONNESSI: 2032415			
02.03.04	TOTALE INTESE ISTITUZIONALI DI PROGRAMMA SERVIZIO RICERCA E COMPETITIVITA'	41.240.000,00	0,00	41.240.000,00
02.03.05	ENERGIA			



REGIONE PUGLIA
SERVIZIO BILANCIO E RAGIONERIA
BILANCIO DI PREVISIONE

ALLEGATO 03

ESERCIZIO FINANZIARIO 2014

PARTE SPESE - RIPARTIZIONE DELLE U.P.B. PER CAPITOLO

SPESE	DESCRIZIONE	RESIDUI PRESUNTI	PREVISIONI DI COMPETENZA	PREVISIONI DI CASSA
	(23 01 01) (04 03 02 04) Risorse Autonome			
	Spese Una Tantum In Conto Capitale Per Investimenti			
	CAP.635050 SVILUPPO DELLA RETE PER IL COMPLETAMENTO DELLA METANIZZAZIONE DELLA REGIONE PUGLIA (ART.53 L.R. 14/98) E FINANZIAMENTO OPERE INFRASTRUTTURALI DI CUI ALL'ART. 45, COMMI 1 E 3 DELLA L.R. 7/2002 - COLLEGATO AL CAP. ENTRATA 2032000	0,00	1.600.000,00	1.600.000,00
	PREVISIONE DEFEFINITIVA Esercizio Precedente:			1.360.000,00
	Cap.Entrata CONNESSI: 2032000			
	(04 02 02) (04 03 02 03) Risorse Autonome			
	Spese Una Tantum In Conto Capitale Per Investimenti			
	CAP.635080 CONTRIBUTO AI COMUNI PER IL FINANZIAMENTO DI OPERE INFRASTRUTTURALI AL SERVIZIO DI ATTIVITA' ECONOMICHE NELLE AREE DI COLTIVAZIONE IDROCARBURI. ART. 45 L.R. 7/02 COLLEGATO AL CAP ENTR 2032000.	700.000,00	400.000,00	1.100.000,00
	PREVISIONE DEFEFINITIVA Esercizio Precedente:			240.000,00
	Cap. Residui: PROPRI	635080	2013	700.000,00
	Totale		700.000,00	
	Cap.Entrata CONNESSI: 2032000			
	(24 01) (04 03 05 02) Risorse Autonome			
	Spese Una Tantum In Conto Capitale Per Investimenti			
	CAP.636035 FONDO DI ROTAZIONE PER INCENTIVARE LE ENERGIE RINNOVABILI NELLE ABITAZIONI. (ART.16, L.R. 34/2009 BILANCIO 2010)	100.000,00	0,00	100.000,00
	PREVISIONE DEFEFINITIVA Esercizio Precedente:			0,00
	Cap. Residui: PROPRI	636035	2010	100.000,00
	Totale		100.000,00	
02.03.05	TOTALE ENERGIA	800.000,00	2.000.000,00	2.800.000,00
02.03	TOTALE SERVIZIO COMPETITIVITA' DEI SISTEMI PRODUTTIVI	226.672.294,23	2.218.890,00	228.891.184,23



REGIONE PUGLIA
SERVIZIO BILANCIO E RAGIONERIA
BILANCIO DI PREVISIONE

ALLEGATO 03

ESERCIZIO FINANZIARIO 2014

PARTE SPESE - RIPARTIZIONE DELLE U.P.B. PER CAPITOLO

SPESE	DESCRIZIONE	RESIDUI PRESUNTI	PREVISIONI DI COMPETENZA	PREVISIONI DI CASSA
U.P.B.	02.04 SERVIZIO FORMAZIONE PROFESSIONALE			
	02.04.01 INTERVENTI REGIONALI PER LA FORMAZIONE PROFESSIONALE			
	(05 03 02) (04 01 02 01) Risorse Autonome Spese Correnti Operative			
	CAP.961032 ONERI RIVENIENTI DALLA DEFINIZIONE DI PARTITE PREGRESSE IN MATERIA DI ATTIVITA' FORMATIVE E DA INTERESSI PASSIVI SULLE ANTICIPAZIONI, DI CUI ALLE LEGGI REGIONALI 26/88, 18/93 1/94.	0,00	0,00	0,00
	PREVISIONE DEFEFINITIVA Esercizio Precedente:	0,00		
	(05 03 02) (04 01 02 01) Risorse Vincolate Spese Correnti Operative			
	CAP.961050 TRSFERIMENTI AI SOGGETTI ATTUATORI CONTRIBUTO PER ATTIVITA' DI APPRENDISTATO A REGIME (L. 196/97, ART. 16, D.D. 590/99).	13.213.766,81	3.432.642,00	16.646.408,81
	PREVISIONE DEFEFINITIVA Esercizio Precedente:	0,00		
	Cap. Residui: PROPRI 961050 2006 123.152,15			
	2009 5.670.935,66			
	2010 806.644,00			
	2011 6.613.035,00			
	Totale 13.213.766,81			
	Cap.Entrata CONNESSI: 2050570			



REGIONE PUGLIA
SERVIZIO BILANCIO E RAGIONERIA
BILANCIO DI PREVISIONE

ALLEGATO 03

ESERCIZIO FINANZIARIO 2014

PARTE SPESE - RIPARTIZIONE DELLE U.P.B. PER CAPITOLO

SPESE	DESCRIZIONE			RESIDUI PRESUNTI	PREVISIONI DI COMPETENZA	PREVISIONI DI CASSA
	(05 03 02)	(04 01 02)	Risorse Vincolate	Spese Correnti Operative		
	CAP.961054 TRASFERIMENTI AI SOGGETTI ATTUATORI PER PROGETTI DI FORMAZIONE DI LAVORATORI OCCUPATI (L. 53/2000 ART.6).			3.001.068,49	3.141.396,07	6.142.464,56
	PREVISIONE DEFEINITIVA Esercizio Precedente:			0,00		
	Cap. Residui: PROPRI	961054	2009	267.000,00		
			2013	2.734.068,49		
			Totale	3.001.068,49		
	Cap.Entrata CONNESSI:	2050554				
	(05 03 02)	(04 01 02 01)	Risorse Vincolate	Spese Correnti Operative		
	CAP.961070 TRASFERIMENTO AI SOGGETTI ATTUATORI DEI FINANZIAMENTI IINIZIATIVE OBBLIGO FORMATIVO (ART.68 L. 144/99 DD. 370/SEGR/2000 DEL 13/11/2000.			15.275.141,67	6.333.122,02	21.608.263,69
	PREVISIONE DEFEINITIVA Esercizio Precedente:			765.097,21		
	Cap. Residui: PROPRI	961070	2006	261.504,16		
			2007	839.324,41		
			2008	451.256,62		
			2009	1.275.311,15		
			2010	1.497.600,00		
			2011	3.556.800,00		
			2012	7.393.345,33		
			Totale	15.275.141,67		
	Cap.Entrata CONNESSI:	2050571				



REGIONE PUGLIA
SERVIZIO BILANCIO E RAGIONERIA
BILANCIO DI PREVISIONE

ALLEGATO 03

ESERCIZIO FINANZIARIO 2014

PARTE SPESE - RIPARTIZIONE DELLE U.P.B. PER CAPITOLO

SPESE	DESCRIZIONE	RESIDUI PRESUNTI	PREVISIONI DI COMPETENZA	PREVISIONI DI CASSA
	(05 01 01) (09 04 01) Risorse Autonome Spese Correnti Operative			
	CAP.961089 SPESE PER INCENTIVO AL PENSIONAMENTO DI VECCHIAIA AI DIPENDENTI DEGLI ENTI DI FORMAZIONE PROFESSIONALE ACCREDITATI PRESSO LA REGIONE PUGLIA. (ART. 23 L.R.14/2011 ASSESTAMENTO BILANCIO 2011)	345.549,76	0,00	345.549,76
	PREVISIONE DEFEFINITIVA Esercizio Precedente:			100.000,00
	Cap. Residui: PROPRI 961089 2012			345.549,76
	Totale			345.549,76
	(04 02 04) (04 01 02 01) Risorse Autonome Spese Correnti Operative			
	CAP.961090 RICONOSCIMENTO UNA TANTUM DEGLI ONERI DEL PERSONALE DEGLI ENTI DI FORMAZIONE PROFESSIONALE (ART. 62, L.R. N. 14/2004 - ART. 8, L.R. N. 1/2005 - COMMA 22, ART. 3, L.R. N. 40/2007).	0,00	600.000,00	600.000,00
	PREVISIONE DEFEFINITIVA Esercizio Precedente:			1.220.000,00
	(05 01 01) (09 05 01) Risorse Autonome Spese Correnti Operative			
	CAP.961092 INDENNITA' E CONTRIBUTO UNA TANTUM PER INCENTIVAZIONE ALL'ESODO DEGLI OPERATORE DELLA FORMAZIONE PROFESSIONALE. QUOTA REGIONALE AD INTEGRAZIONE DEI FONDI STATALI.	0,00	0,00	0,00
	PREVISIONE DEFEFINITIVA Esercizio Precedente:			0,00
	(04 02 03) (04 01 02 01) Risorse Autonome Spese Correnti Operative			
	CAP.961093 CONTRIBUTO PER PROGRAMMA DI ASSISTENZA TECNICA ISTITUZIONALE FSE IN FAVORE DELL'ASSOCIAZIONE TECNOSTRUTTURA DELLE REGIONI PER IL FSE.	0,00	0,00	0,00
	PREVISIONE DEFEFINITIVA Esercizio Precedente:			0,00



REGIONE PUGLIA
SERVIZIO BILANCIO E RAGIONERIA
BILANCIO DI PREVISIONE

ALLEGATO 03

ESERCIZIO FINANZIARIO 2014

PARTE SPESE - RIPARTIZIONE DELLE U.P.B. PER CAPITOLO

SPESE	DESCRIZIONE	RESIDUI PRESUNTI	PREVISIONI DI COMPETENZA	PREVISIONI DI CASSA
	(04 02 04) (04 01 02 01) Risorse Vincolate Spese Correnti Operative			
	CAP.961095 INDENNITA' E CONTUIBUTO UNATANTUM DI INCENTIVAZIONE ALL'ESODO DEI FORMATORI IN ALBO. - L.R. 27 DEL 16/11/2001 ART.3 - QUOTA STATO	232.648,73	0,00	232.648,73
	PREVISIONE DEFEFINITIVA Esercizio Precedente:		0,00	
	Cap. Residui: PROPRI 961095 2009	232.648,73		
	Totale	232.648,73		
	Cap.Entrata CONNESSI: 2050575			
	(12 02 03) (09 04 01) Risorse Autonome Spese Correnti Operative			
	CAP.961120 ONERI DERIVANTI DA SENTENZE DI CONDANNA DELL'AMMINISTRAZIONE REGIONALE IN MATERIA DI FORMAZIONE PROFESSIONALE.	0,00	10.000,00	10.000,00
	PREVISIONE DEFEFINITIVA Esercizio Precedente:		10.000,00	
	(02 02 10) (09 04 01) Risorse Vincolate Spese Correnti Operative			
	CAP.962005 SPESE PER L'ATTUAZIONE DEL GEMELLAGGIO REGIONE PUGLIA - REGIONE EMILIA ROMAGNA. -PON ATAS 2000-2006.	0,00	0,00	0,00
	PREVISIONE DEFEFINITIVA Esercizio Precedente:		0,00	
	Cap.Entrata CONNESSI: 2050576			
	(06 02) (09 04 01) Risorse Vincolate Spese Correnti Operative			
	CAP.962040 TRASFERIMENTI AD ENTI PUBBLICI E PRIVATI DI FONDI PER INTERVENTI FORMATIVI FINALIZZATI ALL'INGRESSO IN ITALIA DI CITTADINI EXTRACOMUNITARI PER MMOTIVI DI LAVORO. QUOTA A CARICO DELLO STATO.	11.472,40	0,00	11.472,40
	PREVISIONE DEFEFINITIVA Esercizio Precedente:		0,00	
	Cap. Residui: PROPRI 962040 2006	11.472,40		
	Totale	11.472,40		
	Cap.Entrata CONNESSI: 2050420			



REGIONE PUGLIA
SERVIZIO BILANCIO E RAGIONERIA
BILANCIO DI PREVISIONE

ALLEGATO 03

ESERCIZIO FINANZIARIO 2014

PARTE SPESE - RIPARTIZIONE DELLE U.P.B. PER CAPITOLO

SPESE	DESCRIZIONE	RESIDUI PRESUNTI	PREVISIONI DI COMPETENZA	PREVISIONI DI CASSA
	(06 02) (04 01 02 01) Risorse Vincolate			
	Spese Correnti Operative			
	CAP.962046 TRASFERIMENTO AD AZIENDE E/O ENTI PER INTERVENTI DI FORMAZIONE PROFESSIONALE (ART.9 COMMA 3/3BIS L.236/93). FONDO PER L'OCCUPAZIONE. COFINANZIAMENTO REGIONALE ASSE I, III E IV P.O. FSE 2007-2013.	20.110.052,56	8.169.928,87	28.279.981,43
	PREVISIONE DEFEFINITIVA Esercizio Precedente:		0,00	
	Cap. Residui: PROPRI 962046	2008	3.175.929,47	
		2009	1.889.935,57	
		2010	38.216,44	
		2012	15.005.971,08	
	Totale		20.110.052,56	
	Cap.Entrata CONNESSI: 2050538			
	(04 02 04) (09 04 01) Risorse Vincolate			
	Spese Correnti Operative			
	CAP.962055 TRASFERIMENTI DI PARTE CORRENTE, AD ENTI PUBBLICI E PRIVATI, PER ATTIVITA' DI FORMAZIONE PER LA PROMOZIONE DELLA CULTURA E DELLE AZIONI DI PREVENZIONE DELLA SALUTE E SICUREZZA NEI LUOGHI DI LAVORO. (DECRETI DEL MINISTERO DEL LAVORO E P.S. DEL 20/11/2008,	2.501.998,00	0,00	2.501.998,00
	PREVISIONE DEFEFINITIVA Esercizio Precedente:		0,00	
	Cap. Residui: PROPRI 962055	2012	2.501.998,00	
	Totale		2.501.998,00	
	Cap.Entrata CONNESSI: 2055550			
	(06 02) (04 01 02 91) Risorse Autonome			
	Spese Correnti Operative			
	CAP.964013 QUOTA REGIONALE AD INTEGRAZIONE FONDI STATALI EX ART.26 LEGGE 845/78 PER ATTIVITA' SPECIFICHE SVOLTE DA ENTI GESTORI PUBBLICI E PRIVATI.	0,00	0,00	0,00
	PREVISIONE DEFEFINITIVA Esercizio Precedente:		0,00	



REGIONE PUGLIA
SERVIZIO BILANCIO E RAGIONERIA
BILANCIO DI PREVISIONE

ALLEGATO 03

ESERCIZIO FINANZIARIO 2014

PARTE SPESE - RIPARTIZIONE DELLE U.P.B. PER CAPITOLO

SPESE	DESCRIZIONE	RESIDUI PRESUNTI	PREVISIONI DI COMPETENZA	PREVISIONI DI CASSA
	(04 02 02) (09 04 01) Risorse Autonome Spese Correnti Operative			
	CAP.966020 RIMBORSO ALLA PROVINCIA DI BARI DELLE SOMME NON INCASSATE PER PIGNORAMENTI EFFETTUATI DA CREDITORI DELL'ENTE ENAPAICA SU LIQUIDAZIONI DISPOSTE, DALLA REGIONE, A VALERE SULLA MISURA 3.1 DEL POR PUGLIA 2000/2006. (L.R. 18/2008 DI ASSESTAMENTO BILANCIO 2008)	0,00	0,00	0,00
	PREVISIONE DEFEFINITIVA Esercizio Precedente:		0,00	
	(01 01 05) (01 03 01 91) Risorse Autonome Spese Correnti Operative			
	CAP.966025 PERSONALE EX CIAPI DI CUI ALLE LL.RR. 31 E 33/82 - 38/87 PER TRANSAZIONE GIUDIZIARIE E SENTENZE ESECUTIVE.	0,00	0,00	0,00
	PREVISIONE DEFEFINITIVA Esercizio Precedente:		30.000,00	
	(05 03 02) (04 01 02 91) Risorse Vincolate Spese Correnti Operative			
	CAP.971020 TRASFERIMENTI DI PARTE CORRENTE AD ENTI PUBBLICI E PRIVATI GESTORI DI FORMAZIONE PROFESSIONALE PER ATTIVITA' SPECIFICHE FINANZIATE (EX ART. 26 LEGGE 845/78). COFINANZIAMENTO REGIONALE ASSE I, III E IV P.O. FSE 2007-2013.	0,00	0,00	0,00
	PREVISIONE DEFEFINITIVA Esercizio Precedente:		0,00	
	Cap.Entrata CONNESSI: 2050415			
02.04.01	TOTALE INTERVENTI REGIONALI PER LA FORMAZIONE PROFESSIONALE	54.691.698,42	21.687.088,96	76.378.787,38
02.04.02	POR 2000 - 2006 FORMAZIONE PROFESSIONALE			



REGIONE PUGLIA
SERVIZIO BILANCIO E RAGIONERIA
BILANCIO DI PREVISIONE

ALLEGATO 03

ESERCIZIO FINANZIARIO 2014

PARTE SPESE - RIPARTIZIONE DELLE U.P.B. PER CAPITOLO

SPESE	DESCRIZIONE	RESIDUI PRESUNTI	PREVISIONI DI COMPETENZA	PREVISIONI DI CASSA
	(04 02 04) (10 05 01 01) Risorse Vincolate			
	Spese Correnti Operative			
	CAP.1093110 COFINANZIAMENTO COMUNITARIO E STATALE PER L'ATTUAZIONE DELLA MISURA 1.10 FORMAZIONE E SOSTEGNO ALLA IMPRESORIALITA' NEI SETTORI INTERESSATI ALL'ASSE DEL P.O.R. 2000-2006. OBIETTIVO 1 - FSE.	249.147,47	0,00	249.147,47
	PREVISIONE DEFINITIVA Esercizio Precedente:			554.266,59
	Cap. Residui: PROPRI			
	1093110 2006			48.930,07
	2009			30.838,30
	2013			169.379,10
	Totale			249.147,47
	Cap.Entrata CONNESSI: 2050530 2050540			
	(04 02 04) (10 05 01 01) Risorse Vincolate			
	Spese Correnti Operative			
	CAP.1093203 COFINANZIAMENTO COMUNITARIO E STATALE PER L'ATTUAZIONE DELLA MISURA 2.3 FORMAZIONE E SOSTEGNO ALLA IMPRESORIALITA' NEI SETTORI INTERESSATI ALL'ASSE DEL P.O.R. 2000-2006. OBIETTIVO 1 - FSE.	73.372,03	0,00	73.372,03
	PREVISIONE DEFINITIVA Esercizio Precedente:			946,33
	Cap. Residui: PROPRI			
	1093203 2006			46.288,29
	2008			3.682,01
	2009			19.401,07
	2013			4.000,66
	Totale			73.372,03
	Cap.Entrata CONNESSI: 2050530 2050540			



REGIONE PUGLIA
SERVIZIO BILANCIO E RAGIONERIA
BILANCIO DI PREVISIONE

ALLEGATO 03

ESERCIZIO FINANZIARIO 2014

PARTE SPESE - RIPARTIZIONE DELLE U.P.B. PER CAPITOLO

SPESE	DESCRIZIONE		RESIDUI PRESUNTI	PREVISIONI DI COMPETENZA	PREVISIONI DI CASSA
(06 02)	(10 05 01 01)	Risorse Vincolate	Spese Correnti Operative		
CAP.1093302 COFINANZIAMENTO COMUNITARIO E STATALE PER L'ATTUAZIONE DELLA MISURA 3.2 INSERIMENTO E REINSERIMENTO NEL MERCATO DEL LAVORO DI GIOVANI E ADULTI SECONDO UN APPROCCIO PREVENTIVO DEL POR 2000-2006.OBIETTIVO 1-FSE			3.585.976,74	0,00	3.585.976,74
PREVISIONE DEFEINITIVA Esercizio Precedente:			1.106.370,62		
Cap. Residui: PROPRI					
			1093302	2006	431.741,19
					2007
					172.250,30
					2008
					75.225,36
					2009
					1.618.868,66
					2011
					381.292,21
					2013
					906.599,02
Totale					3.585.976,74
Cap.Entrata CONNESSI: 2050530 2050540					
(06 02)	(10 05 01 01)	Risorse Vincolate	Spese Correnti Operative		
CAP.1093303 COFINANZIAMENTO COMUNITARIO E STATALE PER L'ATTUAZIONE DELLA MISURA 3.3 INSERIMENTO E REINSERIMENTO LAVORATIVO DI DISOCCUPATI DI LUNGA DURATA DEL P.O.R. 2000-2006. OBIETTIVO 1 - FSE.			1.912.837,82	0,00	1.912.837,82
PREVISIONE DEFEINITIVA Esercizio Precedente:			213.141,83		
Cap. Residui: PROPRI					
			1093303	2006	165.939,29
					2012
					1.690.396,47
					2013
					56.502,06
Totale					1.912.837,82
Cap.Entrata CONNESSI: 2050530 2050540					



REGIONE PUGLIA
SERVIZIO BILANCIO E RAGIONERIA
BILANCIO DI PREVISIONE

ALLEGATO 03

ESERCIZIO FINANZIARIO 2014

PARTE SPESE - RIPARTIZIONE DELLE U.P.B. PER CAPITOLO

SPESE	DESCRIZIONE	RESIDUI PRESUNTI	PREVISIONI DI COMPETENZA	PREVISIONI DI CASSA
	(06 02) (10 05 01 01) Risorse Vincolate			
	Spese Correnti Operative			
	CAP.1093304 COFINANZIAMENTO COMUNITARIO E STATALE PER L'ATTUAZIONE DELLA MISURA 3.4 INSERIMENTO E REINSERIMENTO LAVORATIVO DI GRUPPI SVANTAGGIATI DEL P.O.R. 2000-2006. OBIETTIVO 1 - FSE.	2.085.981,63	0,00	2.085.981,63
	PREVISIONE DEFEINITIVA Esercizio Precedente:			6.088,99
	Cap. Residui: PROPRI			
	1093304 2006			1.758.773,88
	2007			29.669,31
	2009			85.312,16
	2013			212.226,28
	Totale			2.085.981,63
	Cap.Entrata CONNESSI: 2050530 2050540			
	(06 02) (04 01 02 91) Risorse Vincolate			
	Spese Correnti Operative			
	CAP.1093305 COFINANZIAMENTO COMUNITARIO E STATALE PER L'ATTUAZIONE DELLA MISURA 3.5 ADEGUAMENTO DEL SISTEMA DELLA FORMAZIONE PROFESSIONALE DEL P.O.R. 2000-2006. OBIETTIVO 1 - FSE.	1.532.900,18	0,00	1.532.900,18
	PREVISIONE DEFEINITIVA Esercizio Precedente:			0,00
	Cap. Residui: PROPRI			
	1093305 2006			27.377,44
	2007			2.140,75
	2013			1.503.381,99
	Totale			1.532.900,18
	Cap.Entrata CONNESSI: 2050530 2050540			



REGIONE PUGLIA
SERVIZIO BILANCIO E RAGIONERIA
BILANCIO DI PREVISIONE

ALLEGATO 03

ESERCIZIO FINANZIARIO 2014

PARTE SPESE - RIPARTIZIONE DELLE U.P.B. PER CAPITOLO

SPESE	DESCRIZIONE	RESIDUI PRESUNTI	PREVISIONI DI COMPETENZA	PREVISIONI DI CASSA
	(04 02 04) (09 02 02 91) Risorse Vincolate Spese Correnti Operative			
	CAP.1093306 COFINANZIAMENTO COMUNITARIO E STATALE PER L'ATTUAZIONE DELLA MISURA 3.6 PREVENZIONE DELLA DISPERSIONE SCOLASTICA E FORMATIVA DEL P.O.R. 2000-2006. OBIETTIVO 1 - FSE.	167.878,18	0,00	167.878,18
	PREVISIONE DEFEFINITIVA Esercizio Precedente:			26,60
	Cap. Residui: PROPRI			
	1093306 2006			25.894,16
	2013			141.984,02
	Totale			167.878,18
	Cap.Entrata CONNESSI: 2050530 2050540			
	(06 02) (09 03 02 02) Risorse Vincolate Spese Correnti Operative			
	CAP.1093307 COFINANZIAMENTO COMUNITARIO E STATALE PER L'ATTUAZIONE DELLA MISURA 3.7 FORMAZIONE SUPERIORE DEL P.O.R. 2000-2006. OBIETTIVO 1 - FSE.	4.216.849,95	0,00	4.216.849,95
	PREVISIONE DEFEFINITIVA Esercizio Precedente:			37.752,04
	Cap. Residui: PROPRI			
	1093307 2006			1.016.296,96
	2007			515.961,66
	2008			751.905,61
	2011			1.826.131,12
	2013			106.554,60
	Totale			4.216.849,95
	Cap.Entrata CONNESSI: 2050530 2050540			



REGIONE PUGLIA
SERVIZIO BILANCIO E RAGIONERIA
BILANCIO DI PREVISIONE

ALLEGATO 03

ESERCIZIO FINANZIARIO 2014

PARTE SPESE - RIPARTIZIONE DELLE U.P.B. PER CAPITOLO

SPESE	DESCRIZIONE	RESIDUI PRESUNTI	PREVISIONI DI COMPETENZA	PREVISIONI DI CASSA
	(06 02) (10 05 01 01) Risorse Vincolate			
	Spese Correnti Operative			
	CAP.1093308 COFINANZIAMENTO COMUNITARIO E STATALE PER L'ATTUAZIONE DELLA MISURA 3.8 FORMAZIONE PERMANENTE DEL P.O.R. 2000-2006. OBIETTIVO 1 - FSE.	364.543,27	0,00	364.543,27
	PREVISIONE DEFEINITIVA Esercizio Precedente:			665,21
	Cap. Residui: PROPRI			
	1093308 2006			46.865,26
	2007			64.010,26
	2008			1.645,51
	2009			183.331,99
	2011			29.924,98
	2013			38.765,27
	Totale			364.543,27
	Cap.Entrata CONNESSI: 2050530 2050540			
	(06 02) (04 01 02 01) Risorse Vincolate			
	Spese Correnti Operative			
	CAP.1093309 COFINANZIAMENTO COMUNITARIO E STATALE PER L'ATTUAZIONE DELLA MISURA 3.9 SVILUPPO DELLA COMPETITIVITA' DELLE IMPRESE E FORMAZIONE CONTINUA, CON PRIORITA' ALLE PMI DEL P.O.R. 2000-2006. OBIETTIVO 1 - FSE.	1.622.670,94	0,00	1.622.670,94
	PREVISIONE DEFEINITIVA Esercizio Precedente:			282.138,68
	Cap. Residui: PROPRI			
	1093309 2006			907.893,81
	2007			59.033,73
	2011			225.789,62
	2013			429.953,78
	Totale			1.622.670,94
	Cap.Entrata CONNESSI: 2050530 2050540			



REGIONE PUGLIA
SERVIZIO BILANCIO E RAGIONERIA
BILANCIO DI PREVISIONE

ALLEGATO 03

ESERCIZIO FINANZIARIO 2014

PARTE SPESE - RIPARTIZIONE DELLE U.P.B. PER CAPITOLO

SPESE	DESCRIZIONE	RESIDUI PRESUNTI	PREVISIONI DI COMPETENZA	PREVISIONI DI CASSA
	(04 02 04) (10 05 01 01) Risorse Vincolate			
	Spese Correnti Operative			
	CAP.1093310 COFINANZIAMENTO COMUNITARIO E STATALE PER L'ATTUAZIONE DELLA MISURA 3.10 POTENZIAMENTO E SVILUPPO DEI PROFILI PROFESSIONALI NELLA PUBBLICA AMMINISTRAZIONE DEL P.O.R. 2000-2006. OBIETTIVO 1 - FSE.	361.422,00	0,00	361.422,00
	PREVISIONE DEFEFINITIVA Esercizio Precedente:		0,00	
	Cap. Residui: PROPRI			
	1093310 2006		248.430,51	
	2011		112.991,49	
	Totale		361.422,00	
	Cap.Entrata CONNESSI: 2050530 2050540			
	(05 03 01) (04 01 02 01) Risorse Vincolate			
	Spese Correnti Operative			
	CAP.1093312 COFINANZIAMENTO COMUNITARIO E STATALE PER L'ATTUAZIONE DELLA MISURA 3.12 MIGLIORAMENTO DELLE RISORSE UMANE NEL SETTORE DELLA RICERCA E SVILUPPO TECNOLOGICO DEL P.O.R. 2000-2006. OBIETTIVO 1 - FSE.	1.518.833,49	0,00	1.518.833,49
	PREVISIONE DEFEFINITIVA Esercizio Precedente:		18.863,66	
	Cap. Residui: PROPRI			
	1093312 2006		489.721,76	
	2007		118.060,12	
	2008		78.760,00	
	2011		753.612,58	
	2013		78.679,03	
	Totale		1.518.833,49	
	Cap.Entrata CONNESSI: 2050530 2050540			



REGIONE PUGLIA
SERVIZIO BILANCIO E RAGIONERIA
BILANCIO DI PREVISIONE

ALLEGATO 03

ESERCIZIO FINANZIARIO 2014

PARTE SPESE - RIPARTIZIONE DELLE U.P.B. PER CAPITOLO

SPESE	DESCRIZIONE	RESIDUI PRESUNTI	PREVISIONI DI COMPETENZA	PREVISIONI DI CASSA
(06 02)	(04 01 02 01) Risorse Vincolate			
	Spese Correnti Operative			
	CAP.1093314 COFINANZIAMENTO COMUNITARIO E STATALE PER L'ATTUAZIONE DELLA MISURA 3.14 PROMOZIONE DELLA PARTECIPAZIONE FEMMINILE AL MERCATO DEL LAVORO DEL P.O.R. 2000-2006. OBIETTIVO 1 - FSE.	1.507.288,03	0,00	1.507.288,03
	PREVISIONE DEFEFINITIVA Esercizio Precedente:	660.597,75		
	Cap. Residui: PROPRI			
	1093314 2006	450.663,64		
	2007	45.782,00		
	2009	488.317,33		
	2013	522.525,06		
	Totale	1.507.288,03		
	Cap.Entrata CONNESSI: 2050530 2050540			
(06 02)	(10 05 01 01) Risorse Vincolate			
	Spese Correnti Operative			
	CAP.1093420 COFINANZIAMENTO COMUNITARIO E STATALE PER L'ATTUAZIONE DELLA MISURA 4.20 AZIONI PER LE RISORSE UMANE (SETTORI SISTEMI INDUSTRIALI, AGRICOLTURA, TURISMO E COMMERCIO) DEL P.O.R. 2000-2006. OBIETTIVO 1 - FSE.	1.367.053,86	0,00	1.367.053,86
	PREVISIONE DEFEFINITIVA Esercizio Precedente:	7.465,97		
	Cap. Residui: PROPRI			
	1093420 2006	204.164,72		
	2007	140.040,93		
	2008	16.008,10		
	2009	23.576,58		
	2011	51.943,90		
	2013	931.319,63		
	Totale	1.367.053,86		
	Cap.Entrata CONNESSI: 2050530 2050540			



REGIONE PUGLIA
SERVIZIO BILANCIO E RAGIONERIA
BILANCIO DI PREVISIONE

ALLEGATO 03

ESERCIZIO FINANZIARIO 2014

PARTE SPESE - RIPARTIZIONE DELLE U.P.B. PER CAPITOLO

SPESE	DESCRIZIONE	RESIDUI PRESUNTI	PREVISIONI DI COMPETENZA	PREVISIONI DI CASSA
	(04 02 04) (10 05 01 01) Risorse Vincolate			
	Spese Correnti Operative			
	CAP.1093503 COFINANZIAMENTO COMUNITARIO E STATALE PER L'ATTUAZIONE DELLA MISURA 5.3 AZIONI FORMATIVE E PICCOLI SUSSIDI DEL P.O.R. 2000-2006. OBIETTIVO 1 - FSE.	1.124.573,69	0,00	1.124.573,69
	PREVISIONE DEFEFINITIVA Esercizio Precedente:			0,00
	Cap. Residui: PROPRI			
	1093503 2006	18.893,20		
	2011	234.140,78		
	2012	869.857,99		
	2013	1.681,72		
	Totale	1.124.573,69		
	Cap.Entrata CONNESSI: 2050530 2050540			
	(06 02) (04 01 02 01) Risorse Vincolate			
	Spese Correnti Operative			
	CAP.1093604 COFINANZIAMENTO COMUNITARIO E STATALE PER L'ATTUAZIONE DELLA MISURA 6.4 RISORSE UMANE E SOCIET@ DELL'INFORMAZIONE DEL P.O.R. 2000-2006. OBIETTIVO 1 - FSE.	2.541.279,41	0,00	2.541.279,41
	PREVISIONE DEFEFINITIVA Esercizio Precedente:			362.276,69
	Cap. Residui: PROPRI			
	1093604 2006	349.008,77		
	2007	76.817,15		
	2008	57.266,94		
	2009	5.808,58		
	2011	190.494,45		
	2012	1.479.055,45		
	2013	382.828,07		
	Totale	2.541.279,41		
	Cap.Entrata CONNESSI: 2050530 2050540			



REGIONE PUGLIA
SERVIZIO BILANCIO E RAGIONERIA
BILANCIO DI PREVISIONE

ALLEGATO 03

ESERCIZIO FINANZIARIO 2014

PARTE SPESE - RIPARTIZIONE DELLE U.P.B. PER CAPITOLO

SPESE	DESCRIZIONE	RESIDUI PRESUNTI	PREVISIONI DI COMPETENZA	PREVISIONI DI CASSA
	(04 02 04) (10 05 01 01) Risorse Autonome			
	Spese Correnti Operative			
	CAP.1095110 QUOTA REGIONALE PER L'ATTUAZIONE DELLA MISURA 1.10 FORMAZIONE E SOSTEGNO ALLA IMPRENDITORIALIT@ NEI SETTORI INTERESSATI ALL'ASSE DEL P.O.R. 2000-2006. OBIETTIVO 1 - FSE.	9.458,33	0,00	9.458,33
	PREVISIONE DEFEFINITIVA Esercizio Precedente:			64.829,65
	Cap. Residui: PROPRI			
	1095110 2006			5.810,42
	2009			3.647,88
	2013			0,03
	Totale			9.458,33
	(04 02 04) (10 05 01 01) Risorse Autonome			
	Spese Correnti Operative			
	CAP.1095203 QUOTA REGIONALE PER L'ATTUAZIONE DELLA MISURA 2.3 FORMAZIONE E SOSTEGNO ALLA IMPRENDITORIALIT@ NEI SETTORI INTERESSATI ALL'ASSE DEL P.O.R. 2000-2006. OBIETTIVO 1 - FSE.	8.178,54	0,00	8.178,54
	PREVISIONE DEFEFINITIVA Esercizio Precedente:			0,00
	Cap. Residui: PROPRI			
	1095203 2006			5.470,46
	2008			431,97
	2009			2.276,11
	Totale			8.178,54



REGIONE PUGLIA
SERVIZIO BILANCIO E RAGIONERIA
BILANCIO DI PREVISIONE

ALLEGATO 03

ESERCIZIO FINANZIARIO 2014

PARTE SPESE - RIPARTIZIONE DELLE U.P.B. PER CAPITOLO

SPESE	DESCRIZIONE	RESIDUI PRESUNTI	PREVISIONI DI COMPETENZA	PREVISIONI DI CASSA
(05 01 02)	(10 05 01 01) Risorse Autonome			
	Spese Correnti Operative			
	CAP.1095302 QUOTA REGIONALE PER L'ATTUAZIONE DELLA MISURA 3.2 INSERIMENTO E REINSERIMENTO NEL MERCATO DEL LAVORO DI GIOVANI E ADULTI SECONDO UN APPROCCIO PREVENTIVO DEL P.O.R. 2000-2006. OBIETTIVO 1 - FSE.	401.366,65	0,00	401.366,65
	PREVISIONE DEFEFINITIVA Esercizio Precedente:			97.096,47
	Cap. Residui: PROPRI			
	1095302 2006			50.651,43
	2007			20.196,42
	2008			31.291,25
	2009			190.507,56
	2013			108.719,99
	Totale			401.366,65
(06 02)	(10 05 01 01) Risorse Autonome			
	Spese Correnti Operative			
	CAP.1095303 QUOTA REGIONALE PER L'ATTUAZIONE DELLA MISURA 3.3 INSERIMENTO E REINSERIMENTO LAVORATIVO DI DISOCCUPATI DI LUNGA DURATA DEL P.O.R. 2000-2006. OBIETTIVO 1 - FSE.	220.716,01	0,00	220.716,01
	PREVISIONE DEFEFINITIVA Esercizio Precedente:			25.005,46
	Cap. Residui: PROPRI			
	1095303 2006			22.401,34
	2012			198.314,67
	Totale			220.716,01



REGIONE PUGLIA
SERVIZIO BILANCIO E RAGIONERIA
BILANCIO DI PREVISIONE

ALLEGATO 03

ESERCIZIO FINANZIARIO 2014

PARTE SPESE - RIPARTIZIONE DELLE U.P.B. PER CAPITOLO

SPESE	DESCRIZIONE	RESIDUI PRESUNTI	PREVISIONI DI COMPETENZA	PREVISIONI DI CASSA
	(06 02) (10 05 01 01) Risorse Autonome			
	Spese Correnti Operative			
	CAP.1095304 QUOTA REGIONALE PER L'ATTUAZIONE DELLA MISURA	240.281,03	0,00	240.281,03
	3.4 INSERIMENTO E REINSERIMENTO LAVORATIVO DI GRUPPI			
	SVANTAGGIATI DEL P.O.R. 2000-2006. OBIETTIVO 1 - FSE.			
	PREVISIONE DEFEFINITIVA Esercizio Precedente:		0,00	
	Cap. Residui: PROPRI			
	1095304 2006		206.336,60	
	2007		3.480,76	
	2009		10.008,68	
	2013		20.454,99	
	Totale		240.281,03	
	(06 02) (04 02 01 91) Risorse Autonome			
	Spese Correnti Operative			
	CAP.1095305 QUOTA REGIONALE PER L'ATTUAZIONE DELLA MISURA	180.681,46	0,00	180.681,46
	3.5 ADEGUAMENTO DEL SISTEMA DELLA FORMAZIONE			
	PROFESSIONALE DEL P.O.R. 2000-2006. OBIETTIVO 1 - FSE.			
	PREVISIONE DEFEFINITIVA Esercizio Precedente:		0,00	
	Cap. Residui: PROPRI			
	1095305 2006		3.211,96	
	2007		352,18	
	2013		177.117,32	
	Totale		180.681,46	
	(04 02 02) (09 02 02 91) Risorse Autonome			
	Spese Correnti Operative			
	CAP.1095306 QUOTA REGIONALE PER L'ATTUAZIONE DELLA MISURA	19.135,64	0,00	19.135,64
	3.6 PREVENZIONE DELLA DISPERSIONE SCOLASTICA E FORMATIVA			
	DEL P.O.R. 2000-2006. OBIETTIVO 1 - FSE.			
	PREVISIONE DEFEFINITIVA Esercizio Precedente:		0,00	
	Cap. Residui: PROPRI			
	1095306 2006		3.037,94	
	2013		16.097,70	
	Totale		19.135,64	



REGIONE PUGLIA
SERVIZIO BILANCIO E RAGIONERIA
BILANCIO DI PREVISIONE

ALLEGATO 03

ESERCIZIO FINANZIARIO 2014

PARTE SPESE - RIPARTIZIONE DELLE U.P.B. PER CAPITOLO

SPESE	DESCRIZIONE		RESIDUI PRESUNTI	PREVISIONI DI COMPETENZA	PREVISIONI DI CASSA
	(06 02)	(09 03 02 02) Risorse Autonome			
		Spese Correnti Operative			
		CAP.1095307 QUOTA REGIONALE PER L'ATTUAZIONE DELLA MISURA 3.7 FORMAZIONE SUPERIORE DEL P.O.R. 2000-2006. OBIETTIVO 1 - FSE.	265.774,39	0,00	265.774,39
		PREVISIONE DEFEFINITIVA Esercizio Precedente:		0,00	
		Cap. Residui: PROPRI			
		1095307 2006		147.685,81	
		2007		21.928,34	
		2008		88.212,39	
		2011		7.947,85	
		Totale		265.774,39	
	(06 02)	(10 05 01 01) Risorse Autonome			
		Spese Correnti Operative			
		CAP.1095308 QUOTA REGIONALE PER L'ATTUAZIONE DELLA MISURA 3.8 FORMAZIONE PERMANENTE DEL P.O.R. 2000-2006. OBIETTIVO 1 - FSE.	56.116,97	0,00	56.116,97
		PREVISIONE DEFEFINITIVA Esercizio Precedente:		0,00	
		Cap. Residui: PROPRI			
		1095308 2006		5.498,18	
		2007		6.680,35	
		2008		22.430,21	
		2009		21.508,23	
		Totale		56.116,97	



REGIONE PUGLIA
SERVIZIO BILANCIO E RAGIONERIA
BILANCIO DI PREVISIONE

ALLEGATO 03

ESERCIZIO FINANZIARIO 2014

PARTE SPESE - RIPARTIZIONE DELLE U.P.B. PER CAPITOLO

SPESE	DESCRIZIONE	RESIDUI PRESUNTI	PREVISIONI DI COMPETENZA	PREVISIONI DI CASSA
	(06 02) (04 02 02 01) Risorse Autonome Spese Correnti Operative			
	CAP.1095309 QUOTA REGIONALE PER L'ATTUAZIONE DELLA MISURA 3.9 SVILUPPO DELLA COMPETITIVITA' DELLE IMPRESE E FORMAZIONE CONTINUA, CON PRIORITA' ALLE PMI DEL P.O.R. 2000-2006. OBIETTIVO 1 - FSE.	201.233,73	0,00	201.233,73
	PREVISIONE DEFINITIVA Esercizio Precedente:		32.207,57	
	Cap. Residui: PROPRI			
	1095309 2006		106.512,82	
	2007		6.925,73	
	2011		20.425,71	
	2013		67.369,47	
	Totale		201.233,73	
	(04 02 04) (10 05 01 01) Risorse Autonome Spese Correnti Operative			
	CAP.1095310 QUOTA REGIONALE PER L'ATTUAZIONE DELLA MISURA 3.10 POTENZIAMENTO E SVILUPPO DEI PROFILI PROFESSIONALI NELLA PUBBLICA AMMINISTRAZIONE DEL P.O.R. 2000-2006. OBIETTIVO 1 - FSE.	29.156,03	0,00	29.156,03
	PREVISIONE DEFINITIVA Esercizio Precedente:		0,00	
	Cap. Residui: PROPRI			
	1095310 2006		29.156,03	
	Totale		29.156,03	



REGIONE PUGLIA
SERVIZIO BILANCIO E RAGIONERIA
BILANCIO DI PREVISIONE

ALLEGATO 03

ESERCIZIO FINANZIARIO 2014

PARTE SPESE - RIPARTIZIONE DELLE U.P.B. PER CAPITOLO

SPESE	DESCRIZIONE		RESIDUI PRESUNTI	PREVISIONI DI COMPETENZA	PREVISIONI DI CASSA
	(05 03 01)	(10 05 01 01) Risorse Autonome			
		Spese Correnti Operative			
		CAP.1095312 QUOTA REGIONALE PER L'ATTUAZIONE DELLA MISURA 3.12 MIGLIORAMENTO DELLE RISORSE UMANE NEL SETTORE DELLA RICERCA E SVILUPPO TECNOLOGICO DEL P.O.R. 2000-2006. OBIETTIVO 1 - FSE.	219.124,65	0,00	219.124,65
		PREVISIONE DEFEFINITIVA Esercizio Precedente:		0,00	
		Cap. Residui: PROPRI			
		1095312 2006		64.470,52	
		2007		18.090,69	
		2008		9.240,00	
		2011		127.323,44	
		Totale		219.124,65	
	(06 02)	(10 05 01 01) Risorse Autonome			
		Spese Correnti Operative			
		CAP.1095314 QUOTA REGIONALE PER L'ATTUAZIONE DELLA MISURA 3.14 PROMOZIONE DELLA PARTECIPAZIONE FEMMINILE AL MERCATO DEL LAVORO DEL P.O.R. 2000-2006. OBIETTIVO 1 - FSE.	170.345,22	0,00	170.345,22
		PREVISIONE DEFEFINITIVA Esercizio Precedente:		63.966,06	
		Cap. Residui: PROPRI			
		1095314 2006		52.871,33	
		2007		5.371,09	
		2009		57.305,49	
		2013		54.797,31	
		Totale		170.345,22	



REGIONE PUGLIA
SERVIZIO BILANCIO E RAGIONERIA
BILANCIO DI PREVISIONE

ALLEGATO 03

ESERCIZIO FINANZIARIO 2014

PARTE SPESE - RIPARTIZIONE DELLE U.P.B. PER CAPITOLO

SPESE	DESCRIZIONE	RESIDUI PRESUNTI	PREVISIONI DI COMPETENZA	PREVISIONI DI CASSA
	(06 02) (10 05 01 01) Risorse Autonome			
	Spese Correnti Operative			
	CAP.1095420 QUOTA REGIONALE PER L'ATTUAZIONE DELLA MISURA 4.20 AZIONI PER LE RISORSE UMANE (SETTORI SISTEMI INDUSTRIALI, AGRICOLTURA, TURISMO E COMMERCIO) DEL P.O.R. 2000-2006. OBIETTIVO 1 - FSE.	332.388,12	0,00	332.388,12
	PREVISIONE DEFEFINITIVA Esercizio Precedente:		0,00	
	Cap. Residui: PROPRI	1095420		
		2006	23.952,31	
		2007	16.428,16	
		2008	1.878,05	
		2009	2.725,99	
		2011	82.737,12	
		2012	199.928,99	
		2013	4.737,50	
	Totale		332.388,12	
	(04 02 04) (10 05 01 01) Risorse Autonome			
	Spese Correnti Operative			
	CAP.1095503 QUOTA REGIONALE PER L'ATTUAZIONE DELLA MISURA 5.3 AZIONI FORMATIVE E PICCOLI SUSSIDI DEL P.O.R. 2000- 2006. OBIETTIVO 1 - FSE.	172.513,29	0,00	172.513,29
	PREVISIONE DEFEFINITIVA Esercizio Precedente:		0,00	
	Cap. Residui: PROPRI	1095503		
		2006	2.216,54	
		2012	170.296,75	
	Totale		172.513,29	



REGIONE PUGLIA
SERVIZIO BILANCIO E RAGIONERIA
BILANCIO DI PREVISIONE

ALLEGATO 03

ESERCIZIO FINANZIARIO 2014

PARTE SPESE - RIPARTIZIONE DELLE U.P.B. PER CAPITOLO

SPESE	DESCRIZIONE	RESIDUI PRESUNTI	PREVISIONI DI COMPETENZA	PREVISIONI DI CASSA
	(04 02 04) (10 05 01 01) Risorse Autonome			
	Spese Correnti Operative			
	CAP.1095604 QUOTA REGIONALE PER L'ATTUAZIONE DELLA MISURA 6.4 RISORSE UMANE E SOCIET@ DELL'INFORMAZIONE DEL P.O.R. 2000-2006. OBIETTIVO 1 - FSE.	291.346,93	0,00	291.346,93
	PREVISIONE DEFEFINITIVA Esercizio Precedente:			42.348,57
	Cap. Residui: PROPRI			
	1095604 2006			40.936,99
	2007			9.012,27
	2008			6.718,46
	2009			681,45
	2011			19.240,57
	2012			177.040,02
	2013			37.717,17
	Totale			291.346,93
	(06 02) (09 04 01) Risorse Vincolate			
	Spese Correnti Operative			
	CAP.1151500 COFINANZIAMENTO COMUNITARIO E STATALE PER L'ATTUAZIONE DELL' ASSE I - ADATTABILIT@ DEL POR 2007- 2013. OBIETTIVO CONVERGENZA - FSE	10.700.978,05	4.479.599,70	15.180.577,75
	PREVISIONE DEFEFINITIVA Esercizio Precedente:			11.614.125,82
	Cap. Residui: PROPRI			
	1151500 2009			755.269,73
	2010			3.335.966,43
	2011			6.556.506,89
	2012			52.920,00
	2013			315,00
	Totale			10.700.978,05
	Cap.Entrata CONNESSI: 2052800 2053000			



REGIONE PUGLIA
SERVIZIO BILANCIO E RAGIONERIA
BILANCIO DI PREVISIONE

ALLEGATO 03

ESERCIZIO FINANZIARIO 2014

PARTE SPESE - RIPARTIZIONE DELLE U.P.B. PER CAPITOLO

SPESE	DESCRIZIONE		RESIDUI PRESUNTI	PREVISIONI DI COMPETENZA	PREVISIONI DI CASSA
	(06 02)	(09 04 01)	Risorse Autonome	Spese Correnti Operative	
	CAP.1151510 COFINANZIAMENTO REGIONALE PER L'ATTUAZIONE DELL' ASSE I - ADATTABILIT@ DEL POR 2007-2013. OBIETTIVO CONVERGENZA - FSE		1.188.997,56	497.733,30	1.686.730,86
			PREVISIONE DEFEINITIVA Esercizio Precedente:	1.290.458,09	
		Cap. Residui: PROPRI	1151510	2009	83.918,87
				2010	370.662,92
				2011	728.500,77
				2012	5.880,00
				2013	35,00
			Totale	1.188.997,56	
	(04 02 02)	(10 08 01)	Risorse Vincolate	Spese Correnti Operative	
	CAP.1153500 COFINANZIAMENTO COMUNITARIO E STATALE PER L'ATTUAZIONE DELL' ASSE III - INCLUSIONE SOCIALE DEL POR 2007-2013. OBIETTIVO CONVERGENZA - FSE		22.547.821,96	0,00	22.547.821,96
			PREVISIONE DEFEINITIVA Esercizio Precedente:	19.226.346,49	
		Cap. Residui: PROPRI	1153500	2010	2.931.583,82
				2011	5.725.692,39
				2012	1.256.656,25
				2013	12.633.889,50
			Totale	22.547.821,96	
		Cap.Entrata CONNESSI: 2052800	2053000		



REGIONE PUGLIA
SERVIZIO BILANCIO E RAGIONERIA
BILANCIO DI PREVISIONE

ALLEGATO 03

ESERCIZIO FINANZIARIO 2014

PARTE SPESE - RIPARTIZIONE DELLE U.P.B. PER CAPITOLO

SPESE	DESCRIZIONE	RESIDUI PRESUNTI	PREVISIONI DI COMPETENZA	PREVISIONI DI CASSA
	(04 02 02) (10 08 01) Risorse Autonome			
	Spese Correnti Operative			
	CAP.1153510 COFINANZIAMENTO REGIONALE PER L'ATTUAZIONE DELL' ASSE III - INCLUSIONE SOCIALE DEL POR 2007-2013. OBIETTIVO CONVERGENZA - FSE	2.510.174,39	0,00	2.510.174,39
	PREVISIONE DEFEINITIVA Esercizio Precedente:			2.136.260,72
	Cap. Residui: PROPRI 1153510			
	2010			330.591,54
	2011			636.188,03
	2012			139.628,70
	2013			1.403.766,12
	Totale			2.510.174,39
	(04 02 02) (10 08 01) Risorse Vincolate			
	Spese Correnti Operative			
	CAP.1154500 COFINANZIAMENTO COMUNITARIO E STATALE PER L'ATTUAZIONE DELL'ASSE IV - CAPITALE UMANO DEL POR 2007-2013. OBIETTIVO CONVERGENZA - FSE	30.828.142,76	1.800.000,00	32.628.142,76
	PREVISIONE DEFEINITIVA Esercizio Precedente:			47.059.347,78
	Cap. Residui: PROPRI 1154500			
	2008			155.366,50
	2009			3.666.264,87
	2010			694.173,83
	2011			2.785.906,58
	2012			1.368.897,46
	2013			22.157.533,52
	Totale			30.828.142,76
	Cap.Entrata CONNESSI: 2052800 2053000			



REGIONE PUGLIA
SERVIZIO BILANCIO E RAGIONERIA
BILANCIO DI PREVISIONE

ALLEGATO 03

ESERCIZIO FINANZIARIO 2014

PARTE SPESE - RIPARTIZIONE DELLE U.P.B. PER CAPITOLO

SPESE	DESCRIZIONE	RESIDUI PRESUNTI	PREVISIONI DI COMPETENZA	PREVISIONI DI CASSA
	(04 02 02) (10 08 01) Risorse Autonome			
	Spese Correnti Operative			
	CAP.1154510 COFINANZIAMENTO REGIONALE PER L'ATTUAZIONE DELL' ASSE IV - CAPITALE UMANO DEL POR 2007-2013. OBIETTIVO CONVERGENZA - FSE	3.374.246,47	200.000,00	3.574.246,47
	PREVISIONE DEFEFINITIVA Esercizio Precedente:			5.384.915,49
	Cap. Residui: PROPRI			
	1154510 2008			24.913,22
	2009			400.556,60
	2010			77.131,30
	2011			309.545,65
	2012			152.099,70
	2013			2.410.000,00
	Totale			3.374.246,47
	(04 02 02) (10 08 01) Risorse Vincolate			
	Spese Correnti Operative			
	CAP.1155500 COFINANZIAMENTO COMUNITARIO E STATALE PER L'ATTUAZIONE DELL'ASSE V - TRANSNAZIONALITA' E INTERREGIONALITA' DEL POR 2007-2013. OBIETTIVO CONVERGENZA - FSE	5.214.070,41	0,00	5.214.070,41
	PREVISIONE DEFEFINITIVA Esercizio Precedente:			719.250,20
	Cap. Residui: PROPRI			
	1155500 2010			344.660,97
	2011			1.351.340,04
	2012			2.700.000,00
	2013			818.069,40
	Totale			5.214.070,41
	Cap.Entrata CONNESSI: 2052800 2053000			



REGIONE PUGLIA
SERVIZIO BILANCIO E RAGIONERIA
BILANCIO DI PREVISIONE

ALLEGATO 03

ESERCIZIO FINANZIARIO 2014

PARTE SPESE - RIPARTIZIONE DELLE U.P.B. PER CAPITOLO

SPESE	DESCRIZIONE	RESIDUI PRESUNTI	PREVISIONI DI COMPETENZA	PREVISIONI DI CASSA
	(04 02 02) (10 08 01) Risorse Autonome Spese Correnti Operative			
	CAP.1155510 COFINANZIAMENTO REGIONALE PER L'ATTUAZIONE DELL' ASSE V - TRANSAZIONALIT@ E INTERREGIONALIT@ DEL POR 2007-2013. OBIETTIVO COVERGENZA - FSE	579.261,18	0,00	579.261,18
	PREVISIONE DEFEFINITIVA Esercizio Precedente:	79.916,69		
	Cap. Residui: PROPRI 1155510 2010	38.295,68		
	2011	150.068,90		
	2012	300.000,00		
	2013	90.896,60		
	Totale	579.261,18		
02.04.02	TOTALE POR 2000 - 2006 FORMAZIONE PROFESSIONALE	103.994.118,46	6.977.333,00	110.971.451,46
02.04.03	ALTRE INIZIATIVE COMUNITARIE			
	(01 01 05) (09 04 01) Risorse Vincolate Spese Correnti Operative			
	CAP.961027 SPESE PER RETRIBUZIONE, ONERI E TRATTAMENTO DI MISSIONE DEL PERSONALE INTERNO IMPEGNATO NELLA GESTIONE DEI PROGETTI LEONARDO DA VINCI.	0,00	0,00	0,00
	PREVISIONE DEFEFINITIVA Esercizio Precedente:	0,00		
	Cap.Entrata CONNESSI: 2050559			
	(05 03 02) (04 01 02 01) Risorse Vincolate Spese Correnti Operative			
	CAP.961034 TRASFERIMENTI AI SOGGETTI ATTUATORI PER PROGETTO APPRENDISTATO POM 940026/I/1 - QUOTA FSE #. 5.985.675.000 (D.D 418-419-420/VII/98).	0,00	0,00	0,00
	PREVISIONE DEFEFINITIVA Esercizio Precedente:	0,00		
	Cap.Entrata CONNESSI: 2050564			



REGIONE PUGLIA
SERVIZIO BILANCIO E RAGIONERIA
BILANCIO DI PREVISIONE

ALLEGATO 03

ESERCIZIO FINANZIARIO 2014

PARTE SPESE - RIPARTIZIONE DELLE U.P.B. PER CAPITOLO

SPESE	DESCRIZIONE	RESIDUI PRESUNTI	PREVISIONI DI COMPETENZA	PREVISIONI DI CASSA
(02 02 10)	(09 02 02 03) Risorse Autonome			
	Spese Correnti Operative			
	CAP.961039 SPESE RELATIVE ALL'ASSISTENZA TECNICA DI CUI ALL'INIZIATIVA COMUNITARIA EQUAL DD.DDE226/03 E 293/2004. QUOTA COFINANZIAMENTO REGIONALE.	0,00	0,00	0,00
	PREVISIONE DEFEFINITIVA Esercizio Precedente:			0,00
(02 02 10)	(09 02 02 03) Risorse Vincolate			
	Spese Correnti Operative			
	CAP.961041 SPESE RELATIVE ALL'ASSISTENZA TECNICA DI CUI ALL'INIZIATIVA COMUNITARIA EQUAL DD.DD. 226/03 E 293/2004. QUOTA FSE.	8.080,31	0,00	8.080,31
	PREVISIONE DEFEFINITIVA Esercizio Precedente:			0,00
	Cap. Residui: PROPRI	961041	2006	8.080,31
	Totale			8.080,31
	Cap.Entrata CONNESSI: 2050573			
(02 02 10)	(09 02 02 03) Risorse Vincolate			
	Spese Correnti Operative			
	CAP.961042 SPESE RELATIVE ALL'ASSISTENZA TECNICA DI CUI ALL'INIZIATIVA COMUNITARIA EQUAL DD.DD. 226/03 E 293/2004. QUOTA STATO.	5.857,48	0,00	5.857,48
	PREVISIONE DEFEFINITIVA Esercizio Precedente:			0,00
	Cap. Residui: PROPRI	961042	2006	5.857,48
	Totale			5.857,48
	Cap.Entrata CONNESSI: 2050574			
(04 02 04)	(10 07 01 01) Risorse Autonome			
	Spese Correnti Operative			
	CAP.961043 TRASFERIMENTI AI SOGGETTI ATTUATORI DELLE INIZIATIVE COMUNITARIE EQUAL - QUOTA A CARICO DELLA REGIONE	0,00	0,00	0,00
	PREVISIONE DEFEFINITIVA Esercizio Precedente:			0,00



REGIONE PUGLIA
SERVIZIO BILANCIO E RAGIONERIA
BILANCIO DI PREVISIONE

ALLEGATO 03

ESERCIZIO FINANZIARIO 2014

PARTE SPESE - RIPARTIZIONE DELLE U.P.B. PER CAPITOLO

SPESE	DESCRIZIONE	RESIDUI PRESUNTI	PREVISIONI DI COMPETENZA	PREVISIONI DI CASSA
(05 01 02)	(10 05 01) Risorse Vincolate			
	Spese Correnti Operative			
	CAP.961044 TRASFERIMENTO AI SOGGETTI ATTUATORI DELLE INIZIATIVE COMUNITARIE EQUAL MISURA 1.1 - QUOTA F.S.E.	0,00	0,00	0,00
	PREVISIONE DEFEFINITIVA Esercizio Precedente:	0,00		
	Cap.Entrata CONNESSI: 2050544			
(05 01 02)	(10 05 01) Risorse Vincolate			
	Spese Correnti Operative			
	CAP.961046 TRASFERIMENTO AI SOGGETTI ATTUATORI DELLE INIZIATIVE COMUNITARIE EQUAL MISURA 2.2 - QUOTA F.S.E.	0,00	0,00	0,00
	PREVISIONE DEFEFINITIVA Esercizio Precedente:	0,00		
	Cap.Entrata CONNESSI: 2050546			
(05 01 02)	(10 05 01) Risorse Vincolate			
	Spese Correnti Operative			
	CAP.961047 TRASFERIMENTO AI SOGGETTI ATTUATORI DELLE INIZIATIVE COMUNITARIE EQUAL MISURA 3.1 - QUOTA F.S.E.	0,00	0,00	0,00
	PREVISIONE DEFEFINITIVA Esercizio Precedente:	0,00		
	Cap.Entrata CONNESSI: 2050547			
(05 01 02)	(10 05 01) Risorse Vincolate			
	Spese Correnti Operative			
	CAP.961048 TRASFERIMENTO AI SOGGETTI ATTUATORI DELLE INIZIATIVE COMUNITARIE EQUAL MISURA 4.2 - QUOTA F.S.E.	0,00	0,00	0,00
	PREVISIONE DEFEFINITIVA Esercizio Precedente:	0,00		
	Cap.Entrata CONNESSI: 2050548			
(05 01 02)	(10 05 01) Risorse Vincolate			
	Spese Correnti Operative			
	CAP.961049 TRASFERIMENTO AI SOGGETTI ATTUATORI DELLE INIZIATIVE COMUNITARIE EQUAL MISURA 1.1 - QUOTA STATO	0,00	0,00	0,00
	PREVISIONE DEFEFINITIVA Esercizio Precedente:	0,00		
	Cap.Entrata CONNESSI: 2050549			



REGIONE PUGLIA
SERVIZIO BILANCIO E RAGIONERIA
BILANCIO DI PREVISIONE

ALLEGATO 03

ESERCIZIO FINANZIARIO 2014

PARTE SPESE - RIPARTIZIONE DELLE U.P.B. PER CAPITOLO

SPESE	DESCRIZIONE	RESIDUI PRESUNTI	PREVISIONI DI COMPETENZA	PREVISIONI DI CASSA
	(05 01 02) (10 05 01) Risorse Vincolate Spese Correnti Operative			
	CAP.961051 TRASFERIMENTO AI SOGGETTI ATTUATORI DELLE INIZIATIVE COMUNITARIE EQUAL MISURA 2.2 - QUOTA STATO	0,00	0,00	0,00
	PREVISIONE DEFEFINITIVA Esercizio Precedente:	0,00		
	Cap.Entrata CONNESSI: 2050551			
	(05 01 02) (10 05 01) Risorse Vincolate Spese Correnti Operative			
	CAP.961052 TRASFERIMENTO AI SOGGETTI ATTUATORI DELLE INIZIATIVE COMUNITARIE EQUAL MISURA 3.1 - QUOTA STATO	0,00	0,00	0,00
	PREVISIONE DEFEFINITIVA Esercizio Precedente:	0,00		
	Cap.Entrata CONNESSI: 2050552			
	(05 01 02) (10 05 01) Risorse Vincolate Spese Correnti Operative			
	CAP.961053 TRASFERIMENTO AI SOGGETTI ATTUATORI DELLE INIZIATIVE COMUNITARIE EQUAL MISURA 4.2 - QUOTA STATO	0,00	0,00	0,00
	PREVISIONE DEFEFINITIVA Esercizio Precedente:	0,00		
	Cap.Entrata CONNESSI: 2050553			
	(05 01 02) (10 05 01 01) Risorse Vincolate Spese Correnti Operative			
	CAP.961058 SPESE RELATIVE AL PROGETTO 4S: STRATEGIE DI SVILUPPO SOCIO-ECONOMICO SOSTENIBILE. QUOTA FSE.	0,00	0,00	0,00
	PREVISIONE DEFEFINITIVA Esercizio Precedente:	0,00		
	Cap.Entrata CONNESSI: 2050558			
02.04.03	TOTALE ALTRE INIZIATIVE COMUNITARIE	13.937,79	0,00	13.937,79
02.04	TOTALE SERVIZIO FORMAZIONE PROFESSIONALE	158.699.754,67	28.664.421,96	187.364.176,63



REGIONE PUGLIA
SERVIZIO BILANCIO E RAGIONERIA
BILANCIO DI PREVISIONE

ALLEGATO 03

ESERCIZIO FINANZIARIO 2014

PARTE SPESE - RIPARTIZIONE DELLE U.P.B. PER CAPITOLO

SPESE	DESCRIZIONE	RESIDUI PRESUNTI	PREVISIONI DI COMPETENZA	PREVISIONI DI CASSA
U.P.B.	02.05 SERVIZIO POLITICHE PER IL LAVORO			
	02.05.01 ASSISTENZA SOCIALE PER PARTICOLARI CATEGORIE			
	(04 02 02) (10 07 01) Risorse Autonome Spese Correnti Operative			
	CAP.787000 FONDO REGIONALE PER L'OCCUPAZIONE DEI DISABILI (ART.48-L.R.N.9/2000 E ART. 14 L. 68/99) - COLLEGATO AL CAP.ENTRATA 3061410	3.269.694,70	800.000,00	4.069.694,70
	PREVISIONE DEFEFINITIVA Esercizio Precedente:		800.000,00	
	Cap. Residui: PROPRI 787000 2012	3.269.694,70		
	Totale	3.269.694,70		
	Cap.Entrata CONNESSI: 3061410			
	(04 02 02) (10 09 01) Risorse Vincolate Spese Correnti Operative			
	CAP.787010 DIRITTO AL LAVORO DEI DISABILI - CONCESSIONE AGEVOLAZIONI IN FAVORE DEI DATORI DI LAVORO. (L. N. 68/99 ARTT. 11, 12 E 13 D.M. LAVORO DEL 13/01/2000 ARTT. 4 E 8)	0,00	0,00	0,00
	PREVISIONE DEFEFINITIVA Esercizio Precedente:		0,00	
	Cap.Entrata CONNESSI: 2037280			



REGIONE PUGLIA
SERVIZIO BILANCIO E RAGIONERIA
BILANCIO DI PREVISIONE

ALLEGATO 03

ESERCIZIO FINANZIARIO 2014

PARTE SPESE - RIPARTIZIONE DELLE U.P.B. PER CAPITOLO

SPESE	DESCRIZIONE	RESIDUI PRESUNTI	PREVISIONI DI COMPETENZA	PREVISIONI DI CASSA
	(12 02 03) (04 01 02 03) Risorse Vincolate			
	Spese Correnti Operative			
	CAP.953075 SPESE PER IL FUNZIONAMENTO DELLE ATTIVITA' DI CONSIGLIERI REGIONALI E PROVINCIALI DI PARITA'. ART. 3 E 9 DEL D.LVO N.196/2000.	371.499,47	0,00	371.499,47
	PREVISIONE DEFEFINITIVA Esercizio Precedente:			119.026,32
	Cap. Residui: PROPRI			
	953075 2009			3.969,00
	2010			584,33
	2011			233.518,18
	2012			12.424,01
	2013			121.003,95
	Totale			371.499,47
	Cap.Entrata CONNESSI: 2056216			
	(02 02 10) (10 08 01) Risorse Vincolate			
	Spese Correnti Operative			
	CAP.953076 ATTIVITA' FINALIZZATE ALLA REALIZZAZIONE DELLA PROPOSTA PROGETTUALE - EMITTENTI LOCALI E DIFFERENZE DI GENERE - LA PAROLA ALLE DONNE. CONTRIBUTO CORECOM PUGLIA	10.800,00	0,00	10.800,00
	PREVISIONE DEFEFINITIVA Esercizio Precedente:			0,00
	Cap. Residui: PROPRI			
	953076 2012			10.800,00
	Totale			10.800,00
	Cap.Entrata CONNESSI: 2056201			
02.05.01	TOTALE ASSISTENZA SOCIALE PER PARTICOLARI CATEGORIE	3.651.994,17	800.000,00	4.451.994,17
02.05.02	MISURE A SOSTEGNO DELL'OCCUPAZIONE			



REGIONE PUGLIA
SERVIZIO BILANCIO E RAGIONERIA
BILANCIO DI PREVISIONE

ALLEGATO 03

ESERCIZIO FINANZIARIO 2014

PARTE SPESE - RIPARTIZIONE DELLE U.P.B. PER CAPITOLO

SPESE	DESCRIZIONE	RESIDUI PRESUNTI	PREVISIONI DI COMPETENZA	PREVISIONI DI CASSA
(06 02)	(04 01 02 01) Risorse Autonome			
	Spese Correnti Operative			
	CAP.951000 INCENTIVO ECONOMICO AI DATORI DI LAVORO CHE ASSUMONO I LAVORATORI, SENZA SOLUZIONE DI CONTINUITA' RISPETTO AL PERIODO DI APPRENDISTATO, A TEMPO INDETERMINATO. ART. 10 L.R. N. 13/2005 E ART. 11 L.R. N. 20/2005.	0,00	0,00	0,00
	PREVISIONE DEFEFINITIVA Esercizio Precedente:			0,00
(23 01 01)	(10 05 01 01) Risorse Autonome			
	Spese Una Tantum In Conto Capitale Per Investimenti			
	CAP.951010 INTERVENTI REGIONALI PER LA PROMOZIONE E LO SVILUPPO PER LA IMPRENDITORIALITA' GIOVANILE E A SOSTEGNO DELL'OCCUPAZIONE LEGGE REGIONALE 9/85	0,00	0,00	0,00
	PREVISIONE DEFEFINITIVA Esercizio Precedente:			6.972,17
(04 02 02)	(10 05 01 01) Risorse Vincolate			
	Spese Correnti Operative			
	CAP.951025 SPESE PER L'ATTUAZIONE DEL PROGETTO P.A.R.I.	0,00	0,00	0,00
	PREVISIONE DEFEFINITIVA Esercizio Precedente:			0,00
	Cap.Entrata CONNESSI: 2056222			
(05 03 02)	(10 05 01 91) Risorse Autonome			
	Spese Correnti Operative			
	CAP.952020 TRASFERIMENTI IN FAVORE DI ASSOCIAZIONI DI TUTELA DEL MOVIMENTO COOPERATIVO. L.R. 23/88 - ARTT. 7 - 8 - 9.	28.316,04	0,00	28.316,04
	PREVISIONE DEFEFINITIVA Esercizio Precedente:			0,00
	Cap. Residui: PROPRI	952020	2011	28.316,04
	Totale			28.316,04



REGIONE PUGLIA
SERVIZIO BILANCIO E RAGIONERIA
BILANCIO DI PREVISIONE

ALLEGATO 03

ESERCIZIO FINANZIARIO 2014

PARTE SPESE - RIPARTIZIONE DELLE U.P.B. PER CAPITOLO

SPESE	DESCRIZIONE	RESIDUI PRESUNTI	PREVISIONI DI COMPETENZA	PREVISIONI DI CASSA
	(05 03 02) (10 05 01 91) Risorse Autonome Spese Correnti Operative			
	CAP.952025 TRASFERIMENTI PER INTERVENTI RIVOLTI ALLA PROMOZIONE E SVILUPPO DELLA COOPERAZIONE. L.R.23/88 ARTT. 10 E 11, COMMA 8.	87.900,69	300.000,00	387.900,69
	PREVISIONE DEFEFINITIVA Esercizio Precedente:		300.000,00	
	Cap. Residui: PROPRI 952025 2012	87.900,69		
	Totale	87.900,69		
	(05 01 02) (04 01 02 01) Risorse Vincolate Spese Correnti Operative			
	CAP.952040 FONDI IN FAVORE DEI LSU ART.78 C.3 - INTERVENTO SPERIMENTALE PER LA RICOLLOCAZIONE DEI LAVORATORI IN MOBILIT@ DELLE EX CASE DI CURA RIUNITE E DEI 150 LAVORATORI L.S.U.-	1.353.917,51	0,00	1.353.917,51
	PREVISIONE DEFEFINITIVA Esercizio Precedente:		0,00	
	Cap. Residui: PROPRI 952040 2006		10.000,00	
	2009		1.343.917,51	
	Totale		1.353.917,51	
	Cap.Entrata CONNESSI: 2056010			
	(04 02 02) (10 05 01 01) Risorse Vincolate Spese Correnti Operative			
	CAP.952050 TRASFERIMENTI DELL'ASSEGNAZIONE STATALE A DESTINAZIONE VINCOLATA. ATTIVITA' DI POLITICHE ATTIVE DEL LAVORO - FONDO PER L'OCCUPAZIONE.	4.986.638,49	0,00	4.986.638,49
	PREVISIONE DEFEFINITIVA Esercizio Precedente:		663.591,20	
	Cap. Residui: PROPRI 952050 2009	4.637.205,31		
	2011		348.508,60	
	2012		924,58	
	Totale		4.986.638,49	
	Cap.Entrata CONNESSI: 2056258			



REGIONE PUGLIA
SERVIZIO BILANCIO E RAGIONERIA
BILANCIO DI PREVISIONE

ALLEGATO 03

ESERCIZIO FINANZIARIO 2014

PARTE SPESE - RIPARTIZIONE DELLE U.P.B. PER CAPITOLO

SPESE	DESCRIZIONE	RESIDUI PRESUNTI	PREVISIONI DI COMPETENZA	PREVISIONI DI CASSA
	(06 02) (04 01 02) Risorse Vincolate Spese Correnti Operative			
	CAP.953056 SPESE PER RIMBORSO COPERTURA ASSICURATIVA ALLE IMPRESE PUGLIESI CHE HANNO EFFETTUATO TIROCINII. D.M. 2201/01	0,00	0,00	0,00
	PREVISIONE DEFEFINITIVA Esercizio Precedente:			0,00
	Cap.Entrata CONNESSI: 2056225			
	(02 02 10) (04 01 02 01) Risorse Vincolate Spese Correnti Operative			
	CAP.953065 COFINANZIAMENTO D.I.T. PER REALIZZAZIONE DEL PROGETTO DI SINTESI.	0,00	0,00	0,00
	PREVISIONE DEFEFINITIVA Esercizio Precedente:			0,00
	Cap.Entrata CONNESSI: 2053429			
	(04 02 04) (04 01 02 01) Risorse Vincolate Spese Correnti Operative			
	CAP.953070 SPESA A DESTINAZIONE VINCOLATA PROGETTI L.S.U. ART. 45 COMMA 6 L.144/99. -FONDO PER L'OCCUPAZIONE-	17.909.968,21	0,00	17.909.968,21
	PREVISIONE DEFEFINITIVA Esercizio Precedente:			1.003.493,95
	Cap. Residui: PROPRI			
	953070 2007		20.000,00	
	2008		2.423.556,34	
	2009		10.494.834,38	
	2010		950.500,50	
	2011		106.697,56	
	2012		3.914.379,43	
	Totale		17.909.968,21	
	Cap.Entrata CONNESSI: 2056000			



REGIONE PUGLIA
SERVIZIO BILANCIO E RAGIONERIA
BILANCIO DI PREVISIONE

ALLEGATO 03

ESERCIZIO FINANZIARIO 2014

PARTE SPESE - RIPARTIZIONE DELLE U.P.B. PER CAPITOLO

SPESE	DESCRIZIONE	RESIDUI PRESUNTI	PREVISIONI DI COMPETENZA	PREVISIONI DI CASSA
	(05 03 02) (04 01 02 01) Risorse Vincolate			
	Spese Correnti Operative			
	CAP.953080 SPESE A DESTINAZIONE VINCOLATA O PER ATTIVITA' PROMOZIONALI UTILI ALLA RICOLLOCAZIONE DEI DIRIGENTI IL CUI RAPPORTO DI LAVORO SIA CESSATO. (L.266 E CIRC. MINISTERO DEL LAVORO - DIR. GEN. IMPIEGO N. 128/97).	0,00	0,00	0,00
	PREVISIONE DEFEFINITIVA Esercizio Precedente:			0,00
	Cap.Entrata CONNESSI: 2056203			
	(06 02) (10 05 01) Risorse Vincolate			
	Spese Correnti Operative			
	CAP.956057 SPESA PER PROGETTI, ANCHE FORMATIVI, PER L'EMERSIONE DEL LAVORO NON REGOLARE. L. 236/93 E DELIB. CIPE 138/2000 E 48/2001.	5.314.063,42	0,00	5.314.063,42
	PREVISIONE DEFEFINITIVA Esercizio Precedente:			19.934,35
	Cap. Residui: PROPRI			
	956057 2006		410.458,94	
	2007		387.021,43	
	2009		40.000,00	
	2011		3.611.145,37	
	2012		865.437,68	
	Totale		5.314.063,42	
	Cap.Entrata CONNESSI: 2056257			



REGIONE PUGLIA
SERVIZIO BILANCIO E RAGIONERIA
BILANCIO DI PREVISIONE

ALLEGATO 03

ESERCIZIO FINANZIARIO 2014

PARTE SPESE - RIPARTIZIONE DELLE U.P.B. PER CAPITOLO

SPESE	DESCRIZIONE	RESIDUI PRESUNTI	PREVISIONI DI COMPETENZA	PREVISIONI DI CASSA
	(06 02) (10 07 01 01) Risorse Vincolate Spese Correnti Operative			
	CAP.1103230 COFINANZIAMENTO PROGETTO WEF-NET, INTERREG 3. INSERIMENTO DELLE DONNE NEI PROCESSI DI SVILUPPO LOCALE QUOTA U.E.	2.198,87	0,00	2.198,87
	PREVISIONE DEFEFINITIVA Esercizio Precedente:			0,00
	Cap. Residui: PROPRI	1103230		
				2006 1.196,07
				2007 1.002,80
				Totale 2.198,87
	Cap.Entrata CONNESSI: 2047020			
	(05 02 02) (10 07 01 01) Risorse Vincolate Spese Correnti Operative			
	CAP.1103231 COFINANZIAMENTO PROGETTO WEF-NET, INTERREG 3. INSERIMENTO DELLE DONNE NEI PROCESSI DI SVILUPPO LOCALE. QUOTA STATO.	0,00	0,00	0,00
	PREVISIONE DEFEFINITIVA Esercizio Precedente:			0,00
	Cap.Entrata CONNESSI: 2047030			
	(05 02 01) (10 07 01 01) Risorse Vincolate Spese Correnti Operative			
	CAP.1103232 PROGETTO IDEA, AREA TERRA DI BARI 2003.STRATEGIA DI CONTRASTO AL LAVORO SOMMERSO - QUOTA U.E.	0,00	0,00	0,00
	PREVISIONE DEFEFINITIVA Esercizio Precedente:			0,00
	Cap.Entrata CONNESSI: 2047040			
02.05.02	TOTALE MISURE A SOSTEGNO DELL'OCCUPAZIONE	29.683.003,23	300.000,00	29.983.003,23
02.05.03	INTERVENTI IN MATERIA DI POLITICA REGIONALE DEL LAVORO			



REGIONE PUGLIA
SERVIZIO BILANCIO E RAGIONERIA
BILANCIO DI PREVISIONE

ALLEGATO 03

ESERCIZIO FINANZIARIO 2014

PARTE SPESE - RIPARTIZIONE DELLE U.P.B. PER CAPITOLO

SPESE	DESCRIZIONE	RESIDUI PRESUNTI	PREVISIONI DI COMPETENZA	PREVISIONI DI CASSA
(04 02 04)	(04 01 02) Risorse Vincolate			
	Spese Correnti Di Amministrazione			
	CAP.787020 SPESE PER IL TRATTAMENTO ECONOMICO ACCESSORIO DEL PERSONALE INDICATO ALL'ART. 1 COMMA 2 DEL DPCM 14/12/2000.	235.935,47	0,00	235.935,47
	PREVISIONE DEFEFINITIVA Esercizio Precedente:		0,00	
	Cap. Residui: PROPRI	787020	2012	235.935,47
	Totale		235.935,47	
	Cap.Entrata CONNESSI: 2056212			
(05 01 02)	(10 05 01 01) Risorse Autonome			
	Spese Correnti Operative			
	CAP.787040 FONDO REGIONALE DI SOLIDARIETA' PER I LAVORATORI AVENTI DIRITTO A FRUIRE DEI TRATTAMENTI DI CASSA INTEGRAZIONE GUADAGNI STRAORDINARIA E MOBILITA' IN DEROGA. (ART. 12 DELLA L.R. N. 25 DEL 3/08/2007).	0,00	0,00	0,00
	PREVISIONE DEFEFINITIVA Esercizio Precedente:		0,00	
(02 02 10)	(10 05 01 01) Risorse Autonome			
	Spese Correnti Operative			
	CAP.951015 SPESE PER LA GESTIONE, MANUTENZIONE E AGGIORNAMENTO DEL SISTEMA INFORMATIVO LAVORO -SINTESI- E DEL PORTALE BORSA LAVORO. DECRETO INTERMINISTERIALE DEL 30/10/2007. (L.R. 11/2009)	0,00	600.000,00	600.000,00
	PREVISIONE DEFEFINITIVA Esercizio Precedente:		0,00	
(04 02 02)	(04 01 02 01) Risorse Vincolate			
	Spese Correnti Operative			
	CAP.951050 TRASFERIMENTO ALLE PROVINCE PER IL POTENZIAMENTO DEI SERVIZI PER L'IMPIEGO E GLI UFFICI DI COLLOCAMENTO DELLA GENTE DI MARE. ART. 1, COMMA 1165 LEGGE N. 296/06 E ART. 117, COMMA 5, LEGGE 388/2000.	0,00	0,00	0,00
	PREVISIONE DEFEFINITIVA Esercizio Precedente:		0,00	
	Cap.Entrata CONNESSI: 2056259			



REGIONE PUGLIA
SERVIZIO BILANCIO E RAGIONERIA
BILANCIO DI PREVISIONE

ALLEGATO 03

ESERCIZIO FINANZIARIO 2014

PARTE SPESE - RIPARTIZIONE DELLE U.P.B. PER CAPITOLO

SPESE	DESCRIZIONE	RESIDUI PRESUNTI	PREVISIONI DI COMPETENZA	PREVISIONI DI CASSA
	(02 02 08) (01 06 01 09) Risorse Autonome Spese Correnti Di Amministrazione			
	CAP.953035 SPESE PER IL FUNZIONAMENTO DELLA COMMISSIONE REGIONALE PER LE PARI OPPORTUNITA' TRA UOMO E DONNA IN MATERIA DI LAVORO. L.R. 16/90.	6.000,00	1.000,00	7.000,00
	PREVISIONE DEFEFINITIVA Esercizio Precedente:			300,00
	Cap. Residui: PROPRI 953035 2011	6.000,00		
	Totale	6.000,00		
	(04 02 04) (04 01 02 91) Risorse Autonome Spese Correnti Di Amministrazione			
	CAP.953050 L.R. 19/99 NORME IN MATERIA DI POLITICA REGIONALE DEL LAVORO E DI SERVIZI ALL'IMPIEGO -SPESE PER IL FUNZIONAMENTO-	0,00	0,00	0,00
	PREVISIONE DEFEFINITIVA Esercizio Precedente:			0,00
	(04 02 04) (04 01 02 91) Risorse Vincolate Spese Correnti Di Amministrazione			
	CAP.953090 SPESA FITTO LOCALI IN USO ALL' EX AGENZIA PER L'IMPIEGO. (D. L.VO 467/97 E ART. 4 D.P.C.M. DEL14/12/2000)	0,00	0,00	0,00
	PREVISIONE DEFEFINITIVA Esercizio Precedente:			0,00
	Cap.Entrata CONNESSI: 2056208			
02.05.03	TOTALE INTERVENTI IN MATERIA DI POLITICA REGIONALE DEL LAVORO	241.935,47	601.000,00	842.935,47
02.05.04	POR 2000 - 2006 LAVORO			



REGIONE PUGLIA
SERVIZIO BILANCIO E RAGIONERIA
BILANCIO DI PREVISIONE

ALLEGATO 03

ESERCIZIO FINANZIARIO 2014

PARTE SPESE - RIPARTIZIONE DELLE U.P.B. PER CAPITOLO

SPESE	DESCRIZIONE	RESIDUI PRESUNTI	PREVISIONI DI COMPETENZA	PREVISIONI DI CASSA
	(04 02 02) (04 01 02 01) Risorse Vincolate			
	Spese Correnti Operative			
	CAP.1093301 COFINANZIAMENTO COMUNITARIO E STATALE PER L'ATTUAZIONE DELLA MISURA 3.1 ORGANIZZAZIONE DEL SISTEMA DEI SERVIZI PER L'IMPIEGO DEL P.O.R. 2000-2006. OBIETTIVO 1 - FSE.	7.873.467,09	85.176,00	7.958.643,09
	PREVISIONE DEFEFINITIVA Esercizio Precedente:			0,00
	Cap. Residui: PROPRI			
	1093301 2006			583.332,92
	2008			8.950,00
	2011			7.281.184,17
	Totale			7.873.467,09
	Cap.Entrata CONNESSI: 2050530 2050540			
	(06 02) (04 01 02 03) Risorse Vincolate			
	Spese Correnti Operative			
	CAP.1093311 COFINANZIAMENTO COMUNITARIO E STATALE PER L'ATTUAZIONE DELLA MISURA 3.11 SVILUPPO E CONSOLIDAMENTO DELL'IMPRENDITORIALIT@ ED EMERSIONE DEL LAVORO NON REGOLARE DEL P.O.R. 2000-2006. OBIETTIVO 1 - FSE.	1.386.429,16	0,00	1.386.429,16
	PREVISIONE DEFEFINITIVA Esercizio Precedente:			0,00
	Cap. Residui: PROPRI			
	1093311 2006			294.618,83
	2007			754.945,18
	2008			136.653,14
	2011			200.212,01
	Totale			1.386.429,16
	Cap.Entrata CONNESSI: 2050530 2050540			



REGIONE PUGLIA
SERVIZIO BILANCIO E RAGIONERIA
BILANCIO DI PREVISIONE

ALLEGATO 03

ESERCIZIO FINANZIARIO 2014

PARTE SPESE - RIPARTIZIONE DELLE U.P.B. PER CAPITOLO

SPESE	DESCRIZIONE	RESIDUI PRESUNTI	PREVISIONI DI COMPETENZA	PREVISIONI DI CASSA
(04 02 04)	(04 01 02 01) Risorse Autonome			
	Spese Correnti Operative			
	CAP.1095301 QUOTA REGIONALE PER L'ATTUAZIONE DELLA MISURA 3.1 ORGANIZZAZIONE DEL SISTEMA DEI SERVIZI PER L'IMPIEGO DEL P.O.R. 2000-2006. OBIETTIVO 1 - FSE.	276.955,13	0,00	276.955,13
	PREVISIONE DEFEFINITIVA Esercizio Precedente:		0,00	
	Cap. Residui: PROPRI	1095301		
		2006	68.435,70	
		2008	1.050,00	
		2011	207.469,43	
	Totale		276.955,13	
(06 02)	(04 01 02 01) Risorse Autonome			
	Spese Correnti Operative			
	CAP.1095311 QUOTA REGIONALE PER L'ATTUAZIONE DELLA MISURA 3.11 SVILUPPO E CONSOLIDAMENTO DELL'IMPRENDITORIALIT@ ED EMERSIONE DEL LAVORO NON REGOLARE DEL P.O.R. 2000-2006. OBIETTIVO 1 - FSE.	71.023,72	0,00	71.023,72
	PREVISIONE DEFEFINITIVA Esercizio Precedente:		0,00	
	Cap. Residui: PROPRI	1095311		
		2006	34.564,23	
		2007	11.388,14	
		2008	7.626,57	
		2011	17.444,78	
	Totale		71.023,72	



REGIONE PUGLIA
SERVIZIO BILANCIO E RAGIONERIA
BILANCIO DI PREVISIONE

ALLEGATO 03

ESERCIZIO FINANZIARIO 2014

PARTE SPESE - RIPARTIZIONE DELLE U.P.B. PER CAPITOLO

SPESE	DESCRIZIONE	RESIDUI PRESUNTI	PREVISIONI DI COMPETENZA	PREVISIONI DI CASSA
	(06 02) (04 01 02 01) Risorse Vincolate			
	Spese Correnti Operative			
	CAP.1152500 COFINANZIAMENTO COMUNITARIO E STATALE PER L'ATTUAZIONE DELL' ASSE II - OCCUPABILIT@ DEL POR 2007-2013. OBIETTIVO CONVERGENZA - FSE	106.393.538,51	53.143.049,80	159.536.588,31
	PREVISIONE DEFEFINITIVA Esercizio Precedente:	42.646.584,43		
	Cap. Residui: PROPRI 1152500			
	2009	6.574.532,37		
	2010	1.986.705,52		
	2011	16.041.789,29		
	2012	77.908.453,78		
	2013	3.882.057,55		
	Totale	106.393.538,51		
	Cap.Entrata CONNESSI: 2052800 2053000			
	(06 02) (04 01 02 01) Risorse Autonome			
	Spese Correnti Operative			
	CAP.1152510 COFINANZIAMENTO REGIONALE PER L'ATTUAZIONE DELL' ASSE II - OCCUPABILIT@ DEL POR 2007-2013. OBIETTIVO CONVERGENZA - FSE	12.197.725,63	5.904.783,33	18.102.508,96
	PREVISIONE DEFEFINITIVA Esercizio Precedente:	4.738.509,05		
	Cap. Residui: PROPRI 1152510			
	2009	714.514,16		
	2010	220.745,07		
	2011	2.174.631,80		
	2012	8.656.494,87		
	2013	431.339,73		
	Totale	12.197.725,63		



REGIONE PUGLIA
SERVIZIO BILANCIO E RAGIONERIA
BILANCIO DI PREVISIONE

ALLEGATO 03

ESERCIZIO FINANZIARIO 2014

PARTE SPESE - RIPARTIZIONE DELLE U.P.B. PER CAPITOLO

SPESE	DESCRIZIONE	RESIDUI PRESUNTI	PREVISIONI DI COMPETENZA	PREVISIONI DI CASSA
	(23 01 01) (04 04 02 03) Risorse Vincolate			
	Spese Una Tantum In Conto Capitale Per Investimenti			
	CAP.1159700 PIANO DI AZIONE PER LA COESIONE - LINEA 7 - PIANO ORDINARIO CONVERGENZA - AMMORTIZZATORI SOCIALI. POLITICHE ATTIVE - QUOTA A CARICO DEL FONDO DI ROTAZIONE DI CUI ALLA L. 183/1987	0,00	0,00	0,00
	PREVISIONE DEFEINITIVA Esercizio Precedente:			0,00
02.05.04	TOTALE POR 2000 - 2006 LAVORO	128.199.139,24	59.133.009,13	187.332.148,37
02.05	TOTALE SERVIZIO POLITICHE PER IL LAVORO	161.776.072,11	60.834.009,13	222.610.081,24
U.P.B.	02.06 SERVIZIO INTERNAZIONALIZZAZIONE-PUGLIESI NEL MONDO			
	02.06.01 POLITICHE MIGRATORIE			
	(04 02 04) (10 08 01) Risorse Autonome			
	Spese Correnti Operative			
	CAP.941000 CONCORSO NELLE SPESE DI FUNZIONAMENTO DELLA FONDAZIONE CASA PUGLIA. (C.6, ART. 1, L.R. 23/2012)	50.000,00	0,00	50.000,00
	PREVISIONE DEFEINITIVA Esercizio Precedente:			0,00
	Cap. Residui: PROPRI	941000	2012	50.000,00
	Totale		50.000,00	



REGIONE PUGLIA
SERVIZIO BILANCIO E RAGIONERIA
BILANCIO DI PREVISIONE

ALLEGATO 03

ESERCIZIO FINANZIARIO 2014

PARTE SPESE - RIPARTIZIONE DELLE U.P.B. PER CAPITOLO

SPESE	DESCRIZIONE	RESIDUI PRESUNTI	PREVISIONI DI COMPETENZA	PREVISIONI DI CASSA
	(05 03 02) (10 07 01 01) Risorse Autonome Spese Correnti Operative			
	CAP.941010 INTERVENTI A FAVORE DEI PUGLIESI NEL MONDO. L.R. 23/2000	228.865,54	200.000,00	428.865,54
	PREVISIONE DEFEFINITIVA Esercizio Precedente:			200.000,00
	Cap. Residui: PROPRI 941010 2011			25.365,54
				2012 3.500,00
				2013 200.000,00
	Totale			228.865,54
	(02 02 14) (01 01 03 03) Risorse Autonome Spese Correnti Operative			
	CAP.941030 SPESE PER IL FUNZIONAMENTO DEL CONSIGLIO GENERALE DEI PUGLIESI NEL MONDO E DELL'UFFICIO DI PRESIDENZA. - ARTT. 7 E 8 L.R. 23/2000.	20.840,00	16.000,00	36.840,00
	PREVISIONE DEFEFINITIVA Esercizio Precedente:			16.000,00
	Cap. Residui: PROPRI 941030 2011			17.672,84
				2012 3.167,16
	Totale			20.840,00
02.06.01	TOTALE POLITICHE MIGRATORIE	299.705,54	216.000,00	515.705,54
02.06.02	INTESE ISTITUZIONALI DI PROGRAMMA SERVIZIO INTERNAZIONALIZZAZIONE			
	(23 01 01) (04 04 02 03) Risorse Vincolate Spese Una Tantum In Conto Capitale Per Investimenti			
	CAP.1142600 FONDO SVILUPPO E COESIONE. RIPROGRAMMAZIONE DEL. CIPE 41/2012 . SETTORE SVILUPPO LOCALE - ATTRAZIONE INVESTIMENTI - SERVIZIO INTERNAZIONALIZZAZIONE	0,00	0,00	0,00
	PREVISIONE DEFEFINITIVA Esercizio Precedente:			0,00



REGIONE PUGLIA
SERVIZIO BILANCIO E RAGIONERIA
BILANCIO DI PREVISIONE

ALLEGATO 03

ESERCIZIO FINANZIARIO 2014

PARTE SPESE - RIPARTIZIONE DELLE U.P.B. PER CAPITOLO

SPESE	DESCRIZIONE	RESIDUI PRESUNTI	PREVISIONI DI COMPETENZA	PREVISIONI DI CASSA
02.06.02	TOTALE INTESE ISTITUZIONALI DI PROGRAMMA SERVIZIO INTERNAZIONALIZZAZIONE	0,00	0,00	0,00
02.06	SERVIZIO INTERNAZIONALIZZAZIONE-PUGLIESI NEL MONDO	299.705,54	216.000,00	515.705,54
U.P.B.	02.07 SERVIZIO POLITICHE GIOVANILI E CITTADINANZA SOCIALE			
	02.07.01 CITTADINANZA ATTIVA			
	(02 02 10) (01 06 01 06) Risorse Vincolate Spese Correnti Operative			
	CAP.531066 SPESE PER PER LA FORMAZIONE E LA COMUNICAZIONE ISTITUZIONALE IN MATERIA DI SERVIZIO CIVILE. (L. 64/2004 D.LGS- 77/2002 - ART. 11, CO.3)	145.117,56	0,00	145.117,56
	PREVISIONE DEFEFINITIVA Esercizio Precedente:			27.920,00
	Cap. Residui: PROPRI 531066			1.500,00
				2008 33.546,43
				2009 95.671,13
				2010 14.400,00
				Totale 145.117,56
	Cap.Entrata CONNESSI: 2033856			



REGIONE PUGLIA
SERVIZIO BILANCIO E RAGIONERIA
BILANCIO DI PREVISIONE

ALLEGATO 03

ESERCIZIO FINANZIARIO 2014

PARTE SPESE - RIPARTIZIONE DELLE U.P.B. PER CAPITOLO

SPESE	DESCRIZIONE	RESIDUI PRESUNTI	PREVISIONI DI COMPETENZA	PREVISIONI DI CASSA
	(02 02 10) (04 01 02 91) Risorse Vincolate Spese Correnti Operative			
	CAP.531067 SPESE PER IL FUNZIONAMENTO DEL SERVIZIO CIVILE, OPERAZIONI DI ACCREDITAMENTO DEGLI ENTI E DI VALUTAZIONE DEI PROGETTI (L. 64/2004 D.LGS- 77/2002 - ART.6, CO.7).	217.407,15	0,00	217.407,15
	PREVISIONE DEFEFINITIVA Esercizio Precedente:			62.272,36
	Cap. Residui: PROPRI			
	531067 2009			3.000,00
	2010			76.971,83
	2011			111.124,43
	2012			23.810,89
	2013			2.500,00
	Totale			217.407,15
	Cap.Entrata CONNESSI: 2033858			
	(02 02 10) (10 08 01) Risorse Vincolate Spese Correnti Operative			
	CAP.785070 SPESE PER LA REALIZZAZIONE DEL PROGRAMMA COMUNITARIO INTI -PROGETTO 'ROUTES'.	541,95	0,00	541,95
	PREVISIONE DEFEFINITIVA Esercizio Precedente:			0,00
	Cap. Residui: PROPRI			
	785070 2008			541,95
	Totale			541,95
	Cap.Entrata CONNESSI: 2056178			
	(04 02 02) (10 08 01) Risorse Vincolate Spese Correnti Operative			
	CAP.785080 INTERVENTI PER L'INTEGRAZIONE SOCIO-CULTURALE DEGLI IMMIGRATI. ARTT. 12 E 15 L.R. 32/2009	32.650,17	0,00	32.650,17
	PREVISIONE DEFEFINITIVA Esercizio Precedente:			0,00
	Cap. Residui: PROPRI			
	785080 2008			32.650,17
	Totale			32.650,17
	Cap.Entrata CONNESSI: 2056025			



REGIONE PUGLIA
SERVIZIO BILANCIO E RAGIONERIA
BILANCIO DI PREVISIONE

ALLEGATO 03

ESERCIZIO FINANZIARIO 2014

PARTE SPESE - RIPARTIZIONE DELLE U.P.B. PER CAPITOLO

SPESE	DESCRIZIONE				RESIDUI PRESUNTI	PREVISIONI DI COMPETENZA	PREVISIONI DI CASSA
	(05 01 01)	(10 08 01)	Risorse Vincolate	Spese Correnti Operative			
	CAP.785085 INTERVENTI PER L'ISERIMENTO LAVORATIVO DEI ROM - CONVENZIONE CON OPERA NOMADI.				336.000,00	0,00	336.000,00
	PREVISIONE DEFEFINITIVA Esercizio Precedente:				0,00		
	Cap. Residui:	PROPRI	785085	2009	336.000,00		
				Totale	336.000,00		
	Cap.Entrata CONNESSI: 2037270						
	(06 02)	(10 09 01 91)	Risorse Autonome	Spese Correnti Operative			
	CAP.814010 SPESE PER L'ATTUAZIONE DELLE POLITICHE GIOVANILI - L.R. N. 17/2005.				772.283,45	694.799,31	1.467.082,76
	PREVISIONE DEFEFINITIVA Esercizio Precedente:				694.799,31		
	Cap. Residui:	PROPRI	814010	2011	555.218,45		
				2012	37.065,00		
				2013	180.000,00		
				Totale	772.283,45		
	(02 02 10)	(08 02 01 07)	Risorse Vincolate	Spese Correnti Operative			
	CAP.814020 SPESE PER LA REALIZZAZIONE DEL MEETING INTERNAZIONALE DEI GIOVANI 2009				0,00	0,00	0,00
	PREVISIONE DEFEFINITIVA Esercizio Precedente:				0,00		
	Cap.Entrata CONNESSI: 2033859						



REGIONE PUGLIA
SERVIZIO BILANCIO E RAGIONERIA
BILANCIO DI PREVISIONE

ALLEGATO 03

ESERCIZIO FINANZIARIO 2014

PARTE SPESE - RIPARTIZIONE DELLE U.P.B. PER CAPITOLO

SPESE	DESCRIZIONE		RESIDUI PRESUNTI	PREVISIONI DI COMPETENZA	PREVISIONI DI CASSA
	(05 03 01)	(10 08 01)	Risorse Autonome	Spese Correnti Operative	
	CAP.814030 SPESA RELATIVA ALL'ACCORDO DI PROGRAMMA QUADRO POLITICHE GIOVANILI - II ATTO INTEGRATIVO - AZIONI ATTUATIVE E PROGRAMMATICHE. (ART. 49 L.R. 10/2009)		4.003.343,88	0,00	4.003.343,88
	PREVISIONE DEFEINITIVA Esercizio Precedente:			0,00	
	Cap. Residui:	PROPRI	814030	2011	2.047.543,88
				2012	1.955.800,00
			Totale		4.003.343,88
	(05 01 02)	(10 09 01 06)	Risorse Autonome	Spese Correnti Operative	
	CAP.814035 SPESE PER L'ATTUAZIONE DI INIZIATIVE PER LA CITTADINANZA SOCIALE E LA LEGALITA' (ART. 27, COMMA 4, L.R. 38/2011)		222.925,00	290.000,00	512.925,00
	PREVISIONE DEFEINITIVA Esercizio Precedente:			90.000,00	
	Cap. Residui:	PROPRI	814035	2012	132.925,00
				2013	90.000,00
			Totale		222.925,00
	(02 02 08)	(08 02 01 07)	Risorse Vincolate	Spese Correnti Operative	
	CAP.814040 SPESE PER LA REALIZZAZIONE DEL PROGETTO 'REMPART-ERASMUS FOR YOUNG ENTREPRENEURS COMMITMENT'.		6.068,80	0,00	6.068,80
	PREVISIONE DEFEINITIVA Esercizio Precedente:			0,00	
	Cap. Residui:	PROPRI	814040	2012	6.068,80
			Totale		6.068,80
	Cap.Entrata CONNESSI:	2033861			



REGIONE PUGLIA
SERVIZIO BILANCIO E RAGIONERIA
BILANCIO DI PREVISIONE

ALLEGATO 03

ESERCIZIO FINANZIARIO 2014

PARTE SPESE - RIPARTIZIONE DELLE U.P.B. PER CAPITOLO

SPESE	DESCRIZIONE	RESIDUI PRESUNTI	PREVISIONI DI COMPETENZA	PREVISIONI DI CASSA
	(05 01 01) (10 09 01 09) Risorse Autonome Spese Correnti Operative			
	CAP.814045 SPESE PER IL FUNZIONAMENTO DEL SERVIZIO CIVILE REGIONALE (ART. 28, L.R. 38/2011)	151.462,50	80.000,00	231.462,50
	PREVISIONE DEFEFINITIVA Esercizio Precedente:			80.000,00
	Cap. Residui: PROPRI 814045 2012			71.462,50
	2013			80.000,00
	Totale	151.462,50		
	(05 01 01) (10 08 01) Risorse Vincolate Spese Correnti Operative			
	CAP.814047 SPESE CORRENTI PER LA REALIZZAZIONE DEL PROGETTO CITTÀ' IN-VISIBILI 7 - TRASFERIMENTO AD ISTITUZIONI SOCIALI	0,00	0,00	0,00
	PREVISIONE DEFEFINITIVA Esercizio Precedente:			203.112,00
	Cap.Entrata CONNESSI: 2032510			
	(22 02 02) (10 06 01) Risorse Vincolate Spese Una Tantum In Conto Capitale Per Investimenti			
	CAP.814050 TRASFERIMENTI AGLI ENTI LOCALI DELL QUOTE VINCOLATE RELATIVE AL NUOVO ACCORDO ALLOGGI DEL 29/12/2011	800.000,00	0,00	800.000,00
	PREVISIONE DEFEFINITIVA Esercizio Precedente:			0,00
	Cap. Residui: PROPRI 814050 2012			800.000,00
	Totale	800.000,00		
	Cap.Entrata CONNESSI: 2047050			
	(04 01 04) (10 08 01) Risorse Vincolate Spese Correnti Operative			
	CAP.814055 SPESA CORRENTE PER LA REALIZZAZIONE DEL PROGETTO - ...FONDATA SUL LAVORO- (FEI) - ANNUALITÀ 2012- AZIONE 2 -ORIENTAMENTO AL LAVORO E SOSTEGNO ALL'OCCUPABILITÀ. TRASFERIMENTO A SOGGETTI PUBBLICI	0,00	0,00	0,00
	PREVISIONE DEFEFINITIVA Esercizio Precedente:			0,00



REGIONE PUGLIA
SERVIZIO BILANCIO E RAGIONERIA
BILANCIO DI PREVISIONE

ALLEGATO 03

ESERCIZIO FINANZIARIO 2014

PARTE SPESE - RIPARTIZIONE DELLE U.P.B. PER CAPITOLO

SPESE	DESCRIZIONE	RESIDUI PRESUNTI	PREVISIONI DI COMPETENZA	PREVISIONI DI CASSA
	(02 02 08) (10 07 01 91) Risorse Autonome Spese Correnti Operative			
	CAP.941035 SPESA PER IL FUNZIONAMENTO DELLA CONSULTA PER L'IMMIGRAZIONE, ART. 7 L.R. N. 32/2009	0,00	0,00	0,00
	PREVISIONE DEFEFINITIVA Esercizio Precedente:			0,00
	(02 02 07) (10 07 01 01) Risorse Autonome Spese Correnti Operative			
	CAP.941040 INTERVENTI A SOSTEGNO DELL'IMMIGRAZIONE. ART. 9 L.R. 32/2009	1.309.987,84	2.000.000,00	3.309.987,84
	PREVISIONE DEFEFINITIVA Esercizio Precedente:			2.208.543,99
	Cap. Residui: PROPRI 941040 2011			10.901,50
	2012			508.887,83
	2013			790.198,51
	Totale			1.309.987,84
	(04 01 02) (10 08 01) Risorse Vincolate Spese Correnti Operative			
	CAP.941050 SPESE PER LA REALIZZAZIONE DEL PROGRAMMA DI INTERVENTI FINALIZZATI ALLA DIFFUSIONE DELLA CONOSCENZA DELLA LINGUA ITALIANA DESTINATO AI CITTADINI EXTRACOMUNITARI REGOLARMENTE PRESENTI IN PUGLIA.	0,00	0,00	0,00
	PREVISIONE DEFEFINITIVA Esercizio Precedente:			64.000,00
	Cap.Entrata CONNESSI: 2056020			
	(05 01 02) (08 02 01 07) Risorse Vincolate Spese Correnti Operative			
	CAP.941055 TRASFERIMENTO ALLE ASSOCIAZIONI CONVENZIONATE PER LA REALIZZAZIONE DEL PROGETTO OFFICINE LINGUISTICHE.	345.410,18	0,00	345.410,18
	PREVISIONE DEFEFINITIVA Esercizio Precedente:			0,00
	Cap. Residui: PROPRI 941055 2012			345.410,18
	Totale			345.410,18
	Cap.Entrata CONNESSI: 2033860			



REGIONE PUGLIA
SERVIZIO BILANCIO E RAGIONERIA
BILANCIO DI PREVISIONE

ALLEGATO 03

ESERCIZIO FINANZIARIO 2014

PARTE SPESE - RIPARTIZIONE DELLE U.P.B. PER CAPITOLO

SPESE	DESCRIZIONE	RESIDUI PRESUNTI	PREVISIONI DI COMPETENZA	PREVISIONI DI CASSA
	(05 01 02) (08 02 01 07) Risorse Vincolate Spese Correnti Operative			
	CAP.941060 SPESE PER LA REALIZZAZIONE PROGETTO 'GI-FEI - GIOVANI IMMIGRATI, FORMAZIONE ED ESPERIENZE DI INTEGRAZIONE'	839,34	0,00	839,34
	PREVISIONE DEFEINITIVA Esercizio Precedente:		29.576,00	
	Cap. Residui: PROPRI 941060 2013		839,34	
	Totale		839,34	
	Cap.Entrata CONNESSI: 2047060			
	(06 01 04) (10 08 01) Risorse Vincolate Spese Correnti Operative			
	CAP.942510 SPESA CORRENTE PER LA REALIZZAZIONE DEL PROGETTO -ITALIANO IN RETE- FEI AZ. 1 - 2012.	0,00	0,00	0,00
	PREVISIONE DEFEINITIVA Esercizio Precedente:		0,00	
02.07.01	TOTALE CITTADINANZA ATTIVA	8.344.037,82	3.064.799,31	11.408.837,13
02.07.02	INTESE ISTITUZIONALI DI PROGRAMMA SERVIZIO GIOVANILI E CITTADINANZA SOCIALE			
	(22 02 02) (08 01 01 02) Risorse Vincolate Spese Una Tantum In Conto Capitale Per Investimenti			
	CAP.1140408 INTESA ISTITUZIONALE DI PROGRAMMA STATO - REGIONE PUGLIA. ACCORDO DI PROGRAMMA QUADRO POLITICHE GIOVANILI - SPESE FINANZIATE DALLA DELIBERA CIPE N. 35/2005	2.454.430,49	0,00	2.454.430,49
	PREVISIONE DEFEINITIVA Esercizio Precedente:		0,00	
	Cap. Residui: PROPRI 1140408 2007		2.454.430,49	
	Totale		2.454.430,49	
	Cap.Entrata CONNESSI: 2032334			



REGIONE PUGLIA
SERVIZIO BILANCIO E RAGIONERIA
BILANCIO DI PREVISIONE

ALLEGATO 03

ESERCIZIO FINANZIARIO 2014

PARTE SPESE - RIPARTIZIONE DELLE U.P.B. PER CAPITOLO

SPESE	DESCRIZIONE	RESIDUI PRESUNTI	PREVISIONI DI COMPETENZA	PREVISIONI DI CASSA
	(22 02 02) (08 01 01 02) Risorse Vincolate			
	Spese Una Tantum In Conto Capitale Per Investimenti			
	CAP.1140409 INTESA ISTITUZIONALE DI PROGRAMMA STATO - REGIONE PUGLIA. ACCORDO DI PROGRAMMA QUADRO POLITICHE GIOVANILI - SPESE FINANZIATE DALLA DELIBERA CIPE N. 20/2004	42.516,84	0,00	42.516,84
	PREVISIONE DEFEINITIVA Esercizio Precedente:		0,00	
	Cap. Residui: PROPRI 1140409 2007	42.516,84		
	Totale	42.516,84		
	Cap.Entrata CONNESSI: 2032334			
	(22 02 02) (08 01 01 02) Risorse Vincolate			
	Spese Una Tantum In Conto Capitale Per Investimenti			
	CAP.1140410 INTESA ISTITUZIONALE DI PROGRAMMA STATO- REGIONE PUGLIA. ACCORDO DI PROGRAMMA QUADRO -POLITICHE GIOVANILI- I^ ATTO INTEGRATIVO. SPESE FINANZIATE DALLA DELIBERA CIPE N. 3/06.	2.450.924,83	0,00	2.450.924,83
	PREVISIONE DEFEINITIVA Esercizio Precedente:		0,00	
	Cap. Residui: PROPRI 1140410 2008	2.068.975,97		
	2009	381.948,86		
	Totale	2.450.924,83		
	Cap.Entrata CONNESSI: 2032334			



REGIONE PUGLIA
SERVIZIO BILANCIO E RAGIONERIA
BILANCIO DI PREVISIONE

ALLEGATO 03

ESERCIZIO FINANZIARIO 2014

PARTE SPESE - RIPARTIZIONE DELLE U.P.B. PER CAPITOLO

SPESE	DESCRIZIONE	RESIDUI PRESUNTI	PREVISIONI DI COMPETENZA	PREVISIONI DI CASSA
	(22 02 02) (08 01 01 02) Risorse Vincolate			
	Spese Una Tantum In Conto Capitale Per Investimenti			
	CAP.1140411 INTESA ISTITUZIONALE DI PROGRAMMA STATO- REGIONE PUGLIA. ACCORDO DI PROGRAMMA QUADRO -POLITICHE GIOVANILI- II ATTO INTEGRATIVO. SPESE FINANZIATE DALLA L. 248/2006.	4.301.301,94	0,00	4.301.301,94
	PREVISIONE DEFEFINITIVA Esercizio Precedente:		0,00	
	Cap. Residui: PROPRI			
	1140411 2008		1.360,00	
	2012		1.639.695,92	
	2013		2.660.246,02	
	Totale		4.301.301,94	
	Cap.Entrata CONNESSI: 2032334			
	(22 02 02) (08 01 01 02) Risorse Vincolate			
	Spese Una Tantum In Conto Capitale Per Investimenti			
	CAP.1148005 INTESA ISTITUZIONALE DI PROGRAMMA STATO - REGIONE PUGLIA. ACCORDO DI PROGRAMMA QUADRO IN MATERIA DI ACCELERAZIONE DELLA SPESA IN AREE URBANE. SPESE FINANZIATE DALLA DELIBERA CIPE N. 35/2005. SETTORE POLITICHE GIOVANILI E SPORT.	482.037,85	0,00	482.037,85
	PREVISIONE DEFEFINITIVA Esercizio Precedente:		0,00	
	Cap. Residui: PROPRI			
	1148005 2007		342.037,85	
	2008		140.000,00	
	Totale		482.037,85	
	Cap.Entrata CONNESSI: 2032334			
02.07.02	TOTALE INTESE ISTITUZIONALI DI PROGRAMMA SERVIZIO GIOVANILI E CITTADINANZA SOCIALE	9.731.211,95	0,00	9.731.211,95
02.07	TOTALE SERVIZIO POLITICHE GIOVANILI E CITTADINANZA SOCIALE	18.075.249,77	3.064.799,31	21.140.049,08



REGIONE PUGLIA
SERVIZIO BILANCIO E RAGIONERIA
BILANCIO DI PREVISIONE

ALLEGATO 03

ESERCIZIO FINANZIARIO 2014

PARTE SPESE - RIPARTIZIONE DELLE U.P.B. PER CAPITOLO

SPESE	DESCRIZIONE	RESIDUI PRESUNTI	PREVISIONI DI COMPETENZA	PREVISIONI DI CASSA
U.P.B.	02.08 SERVIZIO RICERCA INDUSTRIALE E INNOVAZIONE			
	02.08.01 CITTADINANZA ATTIVA			
	(02 02 14) (01 01 01 04) Risorse Autonome Spese Correnti Operative			
	CAP.851010 SPESE PER LO SVILUPPO DELL' E-GOVERNMENT E PER LE ATTIVITA' A SOSTEGNO DELLA CULTURA DELLA TRASPARENZA - L.R. N. 15/2008	0,00	0,00	0,00
	PREVISIONE DEFEFINITIVA Esercizio Precedente:	0,00		
	02.08.01 TOTALE CITTADINANZA ATTIVA	0,00	0,00	0,00
	02.08.02 INTESE ISTITUZIONALI DI PROGRAMMA SERVIZIO INNOVAZIONE			
	(23 01 01) (04 04 02 05) Risorse Vincolate Spese Una Tantum In Conto Capitale Per Investimenti			
	CAP.1140104 INTESA ISTITUZIONALE DI PROGRAMMA STATO - REGIONE PUGLIA. ACCORDO DI PROGRAMMA QUADRO E-GOVERNMENT E SOCIET@ DELL'INFORMAZIONE - ATTO INTEGRATIVO II SPESE FINANZIATE DALLA DELIBERA CIPE N. 35/2005. SERVIZIO RICERCA INDUSTRIALE E INNOVAZIONE.	2.500.000,00	0,00	2.500.000,00
	PREVISIONE DEFEFINITIVA Esercizio Precedente:	0,00		
	Cap. Residui: PROPRI 1140104 2009	900.000,00		
	2013	1.600.000,00		
	Totale	2.500.000,00		
	Cap.Entrata CONNESSI: 2032334			



REGIONE PUGLIA
SERVIZIO BILANCIO E RAGIONERIA
BILANCIO DI PREVISIONE

ALLEGATO 03

ESERCIZIO FINANZIARIO 2014

PARTE SPESE - RIPARTIZIONE DELLE U.P.B. PER CAPITOLO

SPESE	DESCRIZIONE	RESIDUI PRESUNTI	PREVISIONI DI COMPETENZA	PREVISIONI DI CASSA
	(23 01 01) (04 06 01 01) Risorse Vincolate			
	Spese Una Tantum In Conto Capitale Per Investimenti			
	CAP.1140105 INTESA ISTITUZIONALE DI PROGRAMMA STATO- REGIONE PUGLIA. ACCORDO DI PROGRAMMA QUADRO 'E. GOVERNMENT E SOCIETA' DELL'INFORMAZIONE' II ATTO INTEGRATIVO. SPESE INTEGRATIVE COFINANZIATE DALLO STATO PER COFINANZIAMENTO PER L'ATTUAZIONE DEL PROGETTO 'POTENZIAMEN	4.289.496,53	0,00	4.289.496,53
	PREVISIONE DEFEFINITIVA Esercizio Precedente:		0,00	
	Cap. Residui: PROPRI 1140105 2013	4.289.496,53		
	Totale	4.289.496,53		
	Cap.Entrata CONNESSI: 2032334			
	(21 01 09) (04 08 06 91) Risorse Vincolate			
	Spese Una Tantum In Conto Capitale Per Investimenti			
	CAP.1140402 INTESA ISTITUZIONALE DI PROGRAMMA STATO - REGIONE PUGLIA. ACCORDO DI PROGRAMMA QUADRO E-GOVERNMENT E SOCIET@ DELL'INFORMAZIONE - II ATTO INTEGRATIVO - SPESE FINANZIATE DALLA DELIBERA CIPE N. 20/04 - SERVIZIO RICERCA INDUSTRIALE E INNOVAZIONE.	2.429.442,05	0,00	2.429.442,05
	PREVISIONE DEFEFINITIVA Esercizio Precedente:		0,00	
	Cap. Residui: PROPRI 1140402 2007	1.242.948,62		
	2008	1.186.493,43		
	Totale	2.429.442,05		
	Cap.Entrata CONNESSI: 2032334			
	(23 01 01) (04 04 02 05) Risorse Vincolate			
	Spese Una Tantum In Conto Capitale Per Investimenti			
	CAP.1140406 SPESE PER L'ATTUAZIONEDELL'APQ IN MATERIA DI E-GOVERNMENT E SOCIET@ DELL'INFORMAZIONE NELLA REGIONE PUGLIA -IO ATTO INTEGRATIVO- PROGETTI FINANZIATI CON DELIBERA CIPE N. 8/2004 - SERVIZIO RICERCA INDUSTRIALE E INNOVAZIONE.	0,00	0,00	0,00
	PREVISIONE DEFEFINITIVA Esercizio Precedente:		0,00	
	Cap.Entrata CONNESSI: 2032334			



REGIONE PUGLIA
SERVIZIO BILANCIO E RAGIONERIA
BILANCIO DI PREVISIONE

ALLEGATO 03

ESERCIZIO FINANZIARIO 2014

PARTE SPESE - RIPARTIZIONE DELLE U.P.B. PER CAPITOLO

SPESE	DESCRIZIONE	RESIDUI PRESUNTI	PREVISIONI DI COMPETENZA	PREVISIONI DI CASSA
	(23 01 01) (04 04 02 05) Risorse Vincolate Spese Una Tantum In Conto Capitale Per Investimenti			
	CAP.1147025 FONDO PER LO SVILUPPO E COESIONE 2007-2013 - DELIBERE CIPE N. 62/2011 - SETTORE DI INTERVENTO RICERCA	26.000.000,00	0,00	26.000.000,00
	PREVISIONE DEFEFINITIVA Esercizio Precedente:		0,00	
	Cap. Residui: PROPRI 1147025 2013	26.000.000,00		
	Totale	26.000.000,00		
	(22 02 04) (04 04 02 03) Risorse Vincolate Spese Una Tantum In Conto Capitale Per Investimenti			
	CAP.1149301 ACCORDO DI PROGRAMMA QUADRO -RICERCA SCIENTIFICA- II^ ATTO INTEGRATIVO. SPESE FINANZIATE DALLA DEL. CIPE N. 20/04 - SERVIZIO RICERCA INDUSTRIALE E INNOVAZIONE.	2.786.000,00	0,00	2.786.000,00
	PREVISIONE DEFEFINITIVA Esercizio Precedente:		0,00	
	Cap. Residui: PROPRI 1149301 2008	2.786.000,00		
	Totale	2.786.000,00		
	Cap.Entrata CONNESSI: 2032334			
	(22 02 04) (04 04 02 03) Risorse Vincolate Spese Una Tantum In Conto Capitale Per Investimenti			
	CAP.1149302 ACCORDO DI PROGRAMMA QUADRO -RICERCA SCIENTIFICA- II ATTO INTEGRATIVO SPESE FINANZIATE DALLA DEL. CIPE N. 35/05 - SERVIZIO RICERCA INDUSTRIALE E INNOVAZIONE.	6.273.645,06	0,00	6.273.645,06
	PREVISIONE DEFEFINITIVA Esercizio Precedente:		0,00	
	Cap. Residui: PROPRI 1149302 2008	6.273.645,06		
	Totale	6.273.645,06		
	Cap.Entrata CONNESSI: 2032334			
02.08.02	TOTALE INTESE ISTITUZIONALI DI PROGRAMMA SERVIZIO INNOVAZIONE	44.278.583,64	0,00	44.278.583,64



REGIONE PUGLIA
SERVIZIO BILANCIO E RAGIONERIA
BILANCIO DI PREVISIONE

ALLEGATO 03

ESERCIZIO FINANZIARIO 2014

PARTE SPESE - RIPARTIZIONE DELLE U.P.B. PER CAPITOLO

SPESE	DESCRIZIONE	RESIDUI PRESUNTI	PREVISIONI DI COMPETENZA	PREVISIONI DI CASSA
02.08.03	P.O.R.2000-2006 SERVIZIO INNOVAZIONE			
	(23 01 01) (04 08 04 51) Risorse Vincolate			
	Spese Una Tantum In Conto Capitale Per Investimenti			
	CAP.1091313 COFINANZIAMENTO COMUNITARIO E STATALE PER L'ATTUAZIONE DELLA MISURA 3.13 RICERCA E SVILUPPO TECNOLOGICO DEL P.O.R. 2000-2006. OBIETTIVO 1 - FESR.	19.216.200,59	0,00	19.216.200,59
	PREVISIONE DEFEFINITIVA Esercizio Precedente:	11.985.209,66		
	Cap. Residui: PROPRI			
	1091313 2003	634.387,22		
	2005	865.674,32		
	2006	2.158.703,48		
	2007	3.570.330,33		
	2009	1.895,58		
	2013	11.985.209,66		
	Totale	19.216.200,59		
	Cap.Entrata CONNESSI: 2053432 2053462			



REGIONE PUGLIA
SERVIZIO BILANCIO E RAGIONERIA
BILANCIO DI PREVISIONE

ALLEGATO 03

ESERCIZIO FINANZIARIO 2014

PARTE SPESE - RIPARTIZIONE DELLE U.P.B. PER CAPITOLO

SPESE	DESCRIZIONE	RESIDUI PRESUNTI	PREVISIONI DI COMPETENZA	PREVISIONI DI CASSA
	(22 02 02) (04 04 02 05) Risorse Vincolate Spese Una Tantum In Conto Capitale Per Investimenti			
	CAP.1091602 COFINANZIAMENTO COMUNITARIO E STATALE PER L'ATTUAZIONE DELLA MISURA 6.2 SOCIET@ DELL'INFORMAZIONE DEL P.O.R. 2000-2006. OBIETTIVO 1 - FESR.	15.083.722,92	0,00	15.083.722,92
	PREVISIONE DEFEINITIVA Esercizio Precedente:	1.416.861,08		
	Cap. Residui: PROPRI 1091602 2003 576.421,24			
				2004 1.193.854,28
				2005 1.601.207,30
				2006 4.406.809,83
				2007 2.333.517,46
				2008 1.953.863,19
				2009 342.533,92
				2012 1.475.515,70
				2013 1.200.000,00
	Totale	15.083.722,92		
	Cap.Entrata CONNESSI: 2053432 2053462			



REGIONE PUGLIA
SERVIZIO BILANCIO E RAGIONERIA
BILANCIO DI PREVISIONE

ALLEGATO 03

ESERCIZIO FINANZIARIO 2014

PARTE SPESE - RIPARTIZIONE DELLE U.P.B. PER CAPITOLO

SPESE	DESCRIZIONE	RESIDUI PRESUNTI	PREVISIONI DI COMPETENZA	PREVISIONI DI CASSA
	(22 02 02) (01 06 01 91) Risorse Vincolate			
	Spese Una Tantum In Conto Capitale Per Investimenti			
	CAP.1091603 COFINANZIAMENTO COMUNITARIO E STATALE PER L'ATTUAZIONE DELLA MISURA 6.3 SOSTEGNO ALL'INNOVAZIONE DEGLI ENTI LOCALI DEL P.O.R. 2000-2006. OBIETTIVO 1 - FESR.	8.037.089,77	0,00	8.037.089,77
	PREVISIONE DEFEFINITIVA Esercizio Precedente:			7.153.213,08
	Cap. Residui: PROPRI			
	1091603 2001			2.396,44
	2002			12.544,41
	2003			1.756.604,87
	2005			1.232.417,17
	2006			338.524,73
	2007			10.434,57
	2008			2.404.359,29
	2013			2.279.808,29
	Totale			8.037.089,77
	Cap.Entrata CONNESSI: 2053432 2053462			
	(23 01 01) (04 08 04 51) Risorse Autonome			
	Spese Una Tantum In Conto Capitale Per Investimenti			
	CAP.1095313 QUOTA REGIONALE PER L'ATTUAZIONE DELLA MISURA 3.13 RICERCA E SVILUPPO TECNOLOGICO DEL P.O.R. 2000-2006. OBIETTIVO 1 - FESR.	2.242.406,32	0,00	2.242.406,32
	PREVISIONE DEFEFINITIVA Esercizio Precedente:			0,00
	Cap. Residui: PROPRI			
	1095313 2003			111.880,65
	2005			427.861,19
	2006			1.062.011,40
	2007			640.318,56
	2009			334,52
	Totale			2.242.406,32



REGIONE PUGLIA
SERVIZIO BILANCIO E RAGIONERIA
BILANCIO DI PREVISIONE

ALLEGATO 03

ESERCIZIO FINANZIARIO 2014

PARTE SPESE - RIPARTIZIONE DELLE U.P.B. PER CAPITOLO

SPESE	DESCRIZIONE		RESIDUI PRESUNTI	PREVISIONI DI COMPETENZA	PREVISIONI DI CASSA
	(22 02 02)	(04 04 02 05)			
		Risorse Autonome			
		Spese Una Tantum In Conto Capitale Per Investimenti			
	CAP.1095602 QUOTA REGIONALE PER L'ATTUAZIONE DELLA MISURA		2.241.433,21	0,00	2.241.433,21
	6.2 SOCIETÀ DELL'INFORMAZIONE DEL P.O.R. 2000-2006.				
	OBIETTIVO 1 - FESR.				
	PREVISIONE DEFINITIVA Esercizio Precedente:			0,00	
	Cap. Residui: PROPRI	1095602	2003	101.721,39	
			2004	210.689,28	
			2005	282.669,91	
			2006	777.555,32	
			2007	411.797,00	
			2008	169.767,91	
			2009	26.847,16	
			2012	260.385,24	
		Totale		2.241.433,21	



REGIONE PUGLIA
SERVIZIO BILANCIO E RAGIONERIA
BILANCIO DI PREVISIONE

ALLEGATO 03

ESERCIZIO FINANZIARIO 2014

PARTE SPESE - RIPARTIZIONE DELLE U.P.B. PER CAPITOLO

SPESE	DESCRIZIONE	RESIDUI PRESUNTI	PREVISIONI DI COMPETENZA	PREVISIONI DI CASSA
	(22 02 02) (01 06 01 91) Risorse Autonome			
	Spese Una Tantum In Conto Capitale Per Investimenti			
	CAP.1095603 QUOTA REGIONALE PER L'ATTUAZIONE DELLA MISURA 6.3 SOSTEGNO ALL'INNOVAZIONE DEGLI ENTI LOCALI DEL P.O.R. 2000-2006. OBIETTIVO 1 - FESR.	1.431.845,57	0,00	1.431.845,57
	PREVISIONE DEFEFINITIVA Esercizio Precedente:	600.000,00		
	Cap. Residui: PROPRI			
	1095603 2001	422,89		
	2002	2.265,99		
	2003	309.989,08		
	2005	29.100,39		
	2006	63.926,76		
	2007	1.841,75		
	2008	424.298,71		
	2013	600.000,00		
	Totale	1.431.845,57		
	(22 02 04) (04 04 02 01) Risorse Vincolate			
	Spese Una Tantum In Conto Capitale Per Investimenti			
	CAP.1149202 ACCORDO DI PROGRAMMA QUADRO -RICERCA SCIENTIFICA- ATTO INTEGRATIVO I, SOTTOSCRITTO IL 30/11/2005. SPESE FINANZIATE DALLA DEL. CIPE N. 20/04 - SERVIZIO RICERCA INDUSTRIALE E INNOVAZIONE	0,00	0,00	0,00
	PREVISIONE DEFEFINITIVA Esercizio Precedente:	0,00		
	Cap.Entrata CONNESSI: 2032334			
02.08.03	TOTALE P.O.R.2000-2006 SERVIZIO INNOVAZIONE	48.252.698,38	0,00	48.252.698,38
02.08.04	RICERCA INDUSTRIALE E INNOVAZIONE			



REGIONE PUGLIA
SERVIZIO BILANCIO E RAGIONERIA
BILANCIO DI PREVISIONE

ALLEGATO 03

ESERCIZIO FINANZIARIO 2014

PARTE SPESE - RIPARTIZIONE DELLE U.P.B. PER CAPITOLO

SPESE	DESCRIZIONE	RESIDUI PRESUNTI	PREVISIONI DI COMPETENZA	PREVISIONI DI CASSA
	(06 02) (04 04 02 03) Risorse Vincolate Spese Correnti Operative			
	CAP.211010 CREDITO DI IMPOSTA PER RICERCA E INNOVAZIONE IMPRESE INDUSTRIALI - L. 140/97 ART. 13.	24,23	0,00	24,23
	PREVISIONE DEFEFINITIVA Esercizio Precedente:			0,00
	Cap. Residui: PROPRI 211010 2002	24,23		
	Totale	24,23		
	Cap.Entrata CONNESSI: 2032351			
	(06 01 03) (04 04 02 03) Risorse Vincolate Spese Correnti Operative			
	CAP.211020 CONTRIBUTI IN C/CAPITALE PER INTERVENTI DI RICERCA E SVILUPPO PRECOMPETITIVO (L. 588/94 ART. 11 E L. 57/2001 ART. 5).	0,00	0,00	0,00
	PREVISIONE DEFEFINITIVA Esercizio Precedente:			0,00
	Cap.Entrata CONNESSI: 2032351			
	(02 02 10) (04 08 04 51) Risorse Vincolate Spese Correnti Operative			
	CAP.211081 SPESE CORRENTI DIRETTE FINANZIATE DA COMMISSIONE EUROPEA - LEAD PARTNER DI PROGETTO - RELATIVI AL PROGETTO EURO-MEDITERRANEA COOPERATION THROGH ERANET JOINT ACTIVITIES AND BEYOND -ERANETMED-	0,00	0,00	0,00
	PREVISIONE DEFEFINITIVA Esercizio Precedente:			0,00
	(21 01 06) (04 06 01 91) Risorse Vincolate Spese Una Tantum In Conto Capitale Per Investimenti			
	CAP.211082 SPESE PER LA REALIZZAZIONE DEL TASK RAI DEL PROGETTO -PRODE-	0,00	0,00	0,00
	PREVISIONE DEFEFINITIVA Esercizio Precedente:			0,00
	Cap.Entrata CONNESSI: 2032393			



REGIONE PUGLIA
SERVIZIO BILANCIO E RAGIONERIA
BILANCIO DI PREVISIONE

ALLEGATO 03

ESERCIZIO FINANZIARIO 2014

PARTE SPESE - RIPARTIZIONE DELLE U.P.B. PER CAPITOLO

SPESE	DESCRIZIONE	RESIDUI PRESUNTI	PREVISIONI DI COMPETENZA	PREVISIONI DI CASSA
	(02 02 10) (04 04 02 03) Risorse Vincolate Spese Correnti Operative			
	CAP.211083 SPESE CORRENTI FINANZIATE DALLA COMMISSIONE EUROPEA - LEAD PARTNER DI PROGETTO RELATIVE AL PROGETTO ENGAGED - PROGRAMMA CIP ICT PSP.	0,00	0,00	0,00
	PREVISIONE DEFEINITIVA Esercizio Precedente:			0,00
	Cap.Entrata CONNESSI: 2032353			
	(02 02 10) (04 04 02 03) Risorse Vincolate Spese Correnti Operative			
	CAP.211084 SPESE CORRENTI FINANZIATE DA COMMISSIONE EUROPEA - LEAD PARTNER DI PROGETTO ECCL - PROGRAMMA 'EUROPEAN ALLIANCES FOR MOBILE AND MOBILITY INDUSTRIES AND CREATIVE INDUSTRIES'	102.850,13	0,00	102.850,13
	PREVISIONE DEFEINITIVA Esercizio Precedente:			0,00
	Cap. Residui: PROPRI 211084 2012	102.850,13		
	Totale	102.850,13		
	Cap.Entrata CONNESSI: 2032352			
	(02 02 02) (01 03 04 03) Risorse Autonome Spese Correnti Operative			
	CAP.351035 COSTI RELATIVI ALLA MANUTENZIONE DELLE FIBRE OTTICHE TRASFERITE ALLA REGIONE PUGLIA DALLA SOCIETA' INFRATEL S.P.A. (ART.32 L.R.14/2011 ASSESTAMENTO BILANCIO 2011)	71.462,50	20.000,00	91.462,50
	PREVISIONE DEFEINITIVA Esercizio Precedente:			20.000,00
	Cap. Residui: PROPRI 351035 2012	71.462,50		
	Totale	71.462,50		
	(04 02 04) (04 08 07) Risorse Autonome Spese Correnti Operative			
	CAP.1081005 SPESE PER IL FUNZIONAMENTO DELL'AGENZIA REGIONALE PER L'INNOVAZIONE TECNOLOGICA. .	0,00	684.000,00	684.000,00
	PREVISIONE DEFEINITIVA Esercizio Precedente:			684.000,00



REGIONE PUGLIA
SERVIZIO BILANCIO E RAGIONERIA
BILANCIO DI PREVISIONE

ALLEGATO 03

ESERCIZIO FINANZIARIO 2014

PARTE SPESE - RIPARTIZIONE DELLE U.P.B. PER CAPITOLO

SPESE	DESCRIZIONE	RESIDUI PRESUNTI	PREVISIONI DI COMPETENZA	PREVISIONI DI CASSA
	(02 02 10) (04 03 05 02) Risorse Vincolate Spese Correnti Operative			
	CAP.1083610 SPESE DIRETTE CORRENTI FINANZIATE DA LEAD PARTNER DI PROGETTO ENTE NET ITD SVIZZERA PER CONTO DELLA COMMISSIONE EUROPEA RELATIVI AL PROGETTO SOLAR-ERA.NET.	0,00	0,00	0,00
	PREVISIONE DEFEFINITIVA Esercizio Precedente:			0,00
	Cap.Entrata CONNESSI: 2052010			
02.08.04	TOTALE RICERCA INDUSTRIALE E INNOVAZIONE	174.336,86	704.000,00	878.336,86
02.08	TOTALE SERVIZIO RICERCA INDUSTRIALE E INNOVAZIONE	92.705.618,88	704.000,00	93.409.618,88
U.P.B.	02.09 SERVIZIO ATTUAZIONE DEL PROGRAMMA			
	02.09.01 AZIONI INNOVATIVE FESR			
	(23 01 01) (04 08 04) Risorse Vincolate Spese Una Tantum In Conto Capitale Per Investimenti			
	CAP.1081044 P.I.C. - AZIONI INNOVATIVE FESR 2000/2006 - QUOTA A CARICO U.E. E STATO.	122.086,59	0,00	122.086,59
	PREVISIONE DEFEFINITIVA Esercizio Precedente:			0,00
	Cap. Residui: PROPRI 1081044 2004	122.086,59		
	Totale	122.086,59		
	Cap.Entrata CONNESSI: 2053406			
	(23 01 01) (04 08 04) Risorse Autonome Spese Una Tantum In Conto Capitale Per Investimenti			
	CAP.1081045 P.I.C. - AZIONI INNOVATIVE FESR 2000/2006 - COFINANZIAMENTO REGIONALE.	0,00	0,00	0,00
	PREVISIONE DEFEFINITIVA Esercizio Precedente:			0,00



REGIONE PUGLIA
SERVIZIO BILANCIO E RAGIONERIA
BILANCIO DI PREVISIONE

ALLEGATO 03

ESERCIZIO FINANZIARIO 2014

PARTE SPESE - RIPARTIZIONE DELLE U.P.B. PER CAPITOLO

SPESE	DESCRIZIONE	RESIDUI PRESUNTI	PREVISIONI DI COMPETENZA	PREVISIONI DI CASSA
02.09.01	TOTALE AZIONI INNOVATIVE FESR	122.086,59	0,00	122.086,59
02.09.02	REDAZIONE PIANO REGIONALE DI SVILUPPO E D.A.P.			
	(02 02 07) (01 03 02) Risorse Autonome Spese Correnti Operative			
	CAP.851000 SPESE PER IL COINVOLGIMENTO DEI CITTADINI PUGLIESI ALLA COSTRUZIONE ED ALLA VALUTAZIONE DELLE STRATEGIE OPERATIVA - L.R. N. 17/2005.	15.000,00	10.000,00	25.000,00
	PREVISIONE DEFEFINITIVA Esercizio Precedente:		10.000,00	
	Cap. Residui: PROPRI 851000 2011	15.000,00		
	Totale	15.000,00		
	(05 03 02) (04 01 01 08) Risorse Autonome Spese Correnti Operative			
	CAP.1081000 SPESE PER LA PARTECIPAZIONE REGIONALE ALL'OSSERVATORIO BANCHE IMPRESA. L.R. 34/80.	0,00	8.000,00	8.000,00
	PREVISIONE DEFEFINITIVA Esercizio Precedente:		8.000,00	
	(02 02 10) (01 01 02 01) Risorse Autonome Spese Correnti Operative			
	CAP.1083020 REDAZIONE PIANO REGIONALE DI SVILUPPO E PREDISPOSIZIONE DI ALTRI DOCUMENTI DI PROGRAMMAZIONE. (LL.RR. N.24/75 E N. 44/79 E ART. 9 L.R.28/01).	0,00	0,00	0,00
	PREVISIONE DEFEFINITIVA Esercizio Precedente:		0,00	
02.09.02	TOTALE REDAZIONE PIANO REGIONALE DI SVILUPPO E D.A.P.	15.000,00	18.000,00	33.000,00
02.09.03	INTERVENTI DI SOSTEGNO PER LO SVILUPPO SOCIO-ECONOMICO NELLE AREE DEPRESSE			



REGIONE PUGLIA
SERVIZIO BILANCIO E RAGIONERIA
BILANCIO DI PREVISIONE

ALLEGATO 03

ESERCIZIO FINANZIARIO 2014

PARTE SPESE - RIPARTIZIONE DELLE U.P.B. PER CAPITOLO

SPESE	DESCRIZIONE	RESIDUI PRESUNTI	PREVISIONI DI COMPETENZA	PREVISIONI DI CASSA
(31 04 03)	(04 07 04) Risorse Autonome			
	Spese Una Tantum In Conto Capitale Per Investimenti			
	CAP.1484 ASSEGNAZIONE STRAORDINARIA A FINPUGLIA S.P.A. PER CREAZIONE FONDO SPECIALE DA DESTINARE ALLA COSTITUZIONE DELLA NUOVA SOCIETA' PER RILANCIO ATTIVITA' PASTIS S.C.P.A. (ART. 16 L.R. 12/2005 DI VARIAZIONE AL BILANCIO 2005)	0,00	0,00	0,00
	PREVISIONE DEFEFINITIVA Esercizio Precedente:	0,00		
(22 02 02)	(06 02 01 01) Risorse Vincolate			
	Spese Una Tantum In Conto Capitale Per Investimenti			
	CAP.582010 ATTUAZIONE RECUPERO PRODUTTIVO DELLA CITTA' VECCHIA DI TARANTO FIO 86	0,00	0,00	0,00
	PREVISIONE DEFEFINITIVA Esercizio Precedente:	0,00		
(22 02 02)	(05 04 01 91) Risorse Vincolate			
	Spese Una Tantum In Conto Capitale Per Investimenti			
	CAP.1081020 PROGRAMMA REGIONALE DI SVILUPPO 1987/90 ART.44 T.U. LEGGE MEZZOGIORNO SALDO II TRANCHE. L. 64/86.	0,00	0,00	0,00
	PREVISIONE DEFEFINITIVA Esercizio Precedente:	0,00		
	Cap.Entrata CONNESSI: 2053409			
(22 02 02)	(06 02 01 01) Risorse Vincolate			
	Spese Una Tantum In Conto Capitale Per Investimenti			
	CAP.1081100 RECUPERO PRODUTTIVO CITTA' VECCHIA DI TARANTO. FINANZIAMENTO OPERA DI COMPLETAMENTO - SBLOCCACANTIERI (DELIBERA CIPE N. 52/1999).	2.204.458,84	0,00	2.204.458,84
	PREVISIONE DEFEFINITIVA Esercizio Precedente:	0,00		
	Cap. Residui: PROPRI	1081100	2001	2.204.458,84
	Totale	2.204.458,84		



REGIONE PUGLIA
SERVIZIO BILANCIO E RAGIONERIA
BILANCIO DI PREVISIONE

ALLEGATO 03

ESERCIZIO FINANZIARIO 2014

PARTE SPESE - RIPARTIZIONE DELLE U.P.B. PER CAPITOLO

SPESE	DESCRIZIONE	RESIDUI PRESUNTI	PREVISIONI DI COMPETENZA	PREVISIONI DI CASSA
	(22 02 02) (06 02 01 01) Risorse Vincolate			
	Spese Una Tantum In Conto Capitale Per Investimenti			
	CAP.1082020 TERZO PIANO ANNUALE DI ATTUAZIONE L.64/86 - INTERVENTI RELATIVI AREE INTERNE - AZ.ORGANICA 6.3. - DELIBERA CIPE DEL 21.12.89.	0,00	0,00	0,00
	PREVISIONE DEFEINITIVA Esercizio Precedente:	0,00		
	Cap.Entrata CONNESSI: 2059104			
	(22 02 02) (06 02 01 01) Risorse Vincolate			
	Spese Una Tantum In Conto Capitale Per Investimenti			
	CAP.1082030 DELIBERA CIPE N. 52/1999 - SPESE PER OPERE DI COMPLETAMENTO AI SENSI DEL PUNTO 2.2 DELLA DELIBERA CIPE N. 70/1998.	13.420.460,26	0,00	13.420.460,26
	PREVISIONE DEFEINITIVA Esercizio Precedente:	0,00		
	Cap. Residui: PROPRI	1082030		
		2001	8.015.756,23	
		2002	5.404.704,03	
		Totale	13.420.460,26	
	Cap.Entrata CONNESSI: 2032360			
	(04 02 02) (06 02 01 01) Risorse Vincolate			
	Spese Correnti Operative			
	CAP.1082040 DELIBERA CIPE N. 52/1999 E N. 106/1999 - SPESE PER IL COFINANZIAMENTO DI UNA QUOTA PARI AL 50% DEL COSTO DI STUDI DI FATTIBILITA' DI CUI AL PUNTO 2.2 DELLA DELIBERA CIPE N. 70/1998.	0,00	0,00	0,00
	PREVISIONE DEFEINITIVA Esercizio Precedente:	0,00		
	Cap.Entrata CONNESSI: 2032365			
	(04 02 02) (04 09 01) Risorse Autonome			
	Spese Correnti Operative			
	CAP.1082050 CONTRIBUTO STRAORDINARIO ALL'AMMINISTRAZIONE PROVINCIALE DI TARANTO PER LE ATTIVITA' DELLO SPORTELLLO EUROPEO . (ART. 13 DELLA L.R. N.25 DEL 3/08/2007 ASSESTAMENTO BILANCIO 2007)	0,00	0,00	0,00
	PREVISIONE DEFEINITIVA Esercizio Precedente:	0,00		



REGIONE PUGLIA
SERVIZIO BILANCIO E RAGIONERIA
BILANCIO DI PREVISIONE

ALLEGATO 03

ESERCIZIO FINANZIARIO 2014

PARTE SPESE - RIPARTIZIONE DELLE U.P.B. PER CAPITOLO

SPESE	DESCRIZIONE	RESIDUI PRESUNTI	PREVISIONI DI COMPETENZA	PREVISIONI DI CASSA
	(21 01 09) (06 03 01 02) Risorse Vincolate Spese Una Tantum In Conto Capitale Per Investimenti			
	CAP.1082100 RICERCA E REDAZIONE DI UNA MONOGRAFIA A STAMPA CORREDATA DI CAROGRAFIA TEMATICA MIRATA A 'LE ACQUE SOTTERRANEE DELLA PUGLIA: DALLA RICERCA ALL'EMERGENZA NELLA SALVAGUARDIA DELLA RISORSA'. PROGETTO COD. PUG/AC/07. SPESA FINANZIATA DAL MINISTERO DELLE INFR	53.444,74	0,00	53.444,74
	PREVISIONE DEFEFINITIVA Esercizio Precedente:		0,00	
	Cap. Residui: PROPRI 1082100 2009		53.444,74	
	Totale		53.444,74	
	Cap.Entrata CONNESSI: 2051504			
	(22 02 02) (04 09 01) Risorse Vincolate Spese Una Tantum In Conto Capitale Per Investimenti			
	CAP.1082210 AZIONI A SUPPORTO DEI PROGETTI INTEGRATI TERRITORIALI (P.I.T.)	1.003.100,71	0,00	1.003.100,71
	PREVISIONE DEFEFINITIVA Esercizio Precedente:		0,00	
	Cap. Residui: PROPRI 1082210 2006		1.003.100,71	
	Totale		1.003.100,71	
	Cap.Entrata CONNESSI: 2032376			
02.09.03	TOTALE INTERVENTI DI SOSTEGNO PER LO SVILUPPO SOCIO- ECONOMICO NELLE AREE DEPRESSE	16.681.464,55	0,00	16.681.464,55
02.09.05	INTESE ISTITUZIONALI DI PROGRAMMA			



REGIONE PUGLIA
SERVIZIO BILANCIO E RAGIONERIA
BILANCIO DI PREVISIONE

ALLEGATO 03

ESERCIZIO FINANZIARIO 2014

PARTE SPESE - RIPARTIZIONE DELLE U.P.B. PER CAPITOLO

SPESE	DESCRIZIONE	RESIDUI PRESUNTI	PREVISIONI DI COMPETENZA	PREVISIONI DI CASSA
	(02 02 10) (04 09 01) Risorse Vincolate			
	Spese Correnti Operative			
	CAP.1082010 SPESE PER L'ATTUAZIONE DELLA DELIBERA CIPE N. 17/2003 RIPARTIZIONE DELLE RISORSE PER INTERVENTI NELLE AREE SOTTOUTILIZZATE - RIFINANZIAMENTO L.208/98 TRIENNIO 2003/2005 PUNTO 1.2.3. FINANZIAMENTO DELLE SPESE NECESSARIE AAL'IMMEDIATO AVVIO DELLE ATTIVIT@	274.163,76	0,00	274.163,76
	PREVISIONE DEFEFINITIVA Esercizio Precedente:		0,00	
	Cap. Residui: PROPRI 1082010 2009	274.163,76		
	Totale	274.163,76		
	Cap.Entrata CONNESSI: 2032394			
	(22 02 02) (04 09 01) Risorse Vincolate			
	Spese Una Tantum In Conto Capitale Per Investimenti			
	CAP.1082220 AZIONI A SUPPORTO DEI PROGETTI INTEGRATI SETTORIALI (P.I.S.)	981.954,00	0,00	981.954,00
	PREVISIONE DEFEFINITIVA Esercizio Precedente:		0,00	
	Cap. Residui: PROPRI 1082220 2005	11.245,98		
	2008	855.249,20		
	2009	88.962,54		
	2011	18.996,28		
	2012	7.500,00		
	Totale	981.954,00		
	Cap.Entrata CONNESSI: 2032376			
	(04 02 04) (04 08 07) Risorse Autonome			
	Spese Correnti Operative			
	CAP.1140000 SPESA PER LA PARTECIPAZIONE DELLA REGIONE AGLI ORGANISMI DI GESTIONE DEI COSTITUENDI DISTRETTI TECNOLOGICI PUGLIESI INDIVIDUATI CON ACCORDO DI PROGRAMMA QUADRO - DELIBERA CIPE N. 17 DEL 29/08/2004. (ART. 9 L.R. N.12/2005 DI VARIAZIONE AL BILANCIO 2005)	0,00	0,00	0,00
	PREVISIONE DEFEFINITIVA Esercizio Precedente:		0,00	



REGIONE PUGLIA
SERVIZIO BILANCIO E RAGIONERIA
BILANCIO DI PREVISIONE

ALLEGATO 03

ESERCIZIO FINANZIARIO 2014

PARTE SPESE - RIPARTIZIONE DELLE U.P.B. PER CAPITOLO

SPESE	DESCRIZIONE		RESIDUI PRESUNTI	PREVISIONI DI COMPETENZA	PREVISIONI DI CASSA
	(06 02)	(04 09 01)	Risorse Vincolate	Spese Correnti Operative	
	CAP.1140102 INTESA ISTITUZIONALE DI PROGRAMMA STATO - REGIONE PUGLIA. ACCORDO DI PROGRAMMA QUADRO E-GOVERNMENT E SOCIET@ DELL'INFORMAZIONE - ATTO INTEGRATIVO II SPESE FINANZIATE DALLA DELIBERA CIPE N. 35/2005. SETTORE POLITICHE COMUNITARIE. COFINANZIAMENTO REGIONA		163.000,19	0,00	163.000,19
	PREVISIONE DEFEFINITIVA Esercizio Precedente:			0,00	
	Cap. Residui: PROPRI	1140102	2007	163.000,19	
		Totale		163.000,19	
	Cap.Entrata CONNESSI: 2032334				
	(06 02)	(04 09 01)	Risorse Vincolate	Spese Correnti Operative	
	CAP.1140103 SPESE PER L'ATTUAZIONEDELL'APQ IN MATERIA DI E-GOVERNMENT E SOCIET@ DELL'INFORMAZIONE NELLA REGIONE PUGLIA -IO ATTO INTEGRATIVO- PROGETTI FINANZIATI CON DELIBERA CIPE N. 83/2003. SETTORE POLITICHE COMUNITARIE.		0,00	0,00	0,00
	PREVISIONE DEFEFINITIVA Esercizio Precedente:			0,00	
	Cap.Entrata CONNESSI: 2032334				
	(06 02)	(04 06 01)	Risorse Vincolate	Spese Correnti Operative	
	CAP.1141103 SPESE PER L'ATTUAZIONEDELL'APQ IN MATERIA DI E-GOVERNMENT E SOCIET@ DELL'INFORMAZIONE NELLA REGIONE PUGLIA -IO ATTO INTEGRATIVO- FONDI UMTS - LINEA 1, II FASE E-GOVERNMENT - PROGETTO ICAR. SETTORE POLITICHE COMUNITARIE.		418.634,56	0,00	418.634,56
	PREVISIONE DEFEFINITIVA Esercizio Precedente:			0,00	
	Cap. Residui: PROPRI	1141103	2006	418.634,56	
		Totale		418.634,56	
	Cap.Entrata CONNESSI: 2032334				



REGIONE PUGLIA
SERVIZIO BILANCIO E RAGIONERIA
BILANCIO DI PREVISIONE

ALLEGATO 03

ESERCIZIO FINANZIARIO 2014

PARTE SPESE - RIPARTIZIONE DELLE U.P.B. PER CAPITOLO

SPESE	DESCRIZIONE	RESIDUI PRESUNTI	PREVISIONI DI COMPETENZA	PREVISIONI DI CASSA
	(21 01 09) (04 06 01 01) Risorse Vincolate			
	Spese Una Tantum In Conto Capitale Per Investimenti			
	CAP.1141104 SPESE PER L'ATTUAZIONE DEL PROGETTO PER LO SVILUPPO DEI SERVIZI DI E-GOVERNMENT SULLA PIATTAFORMA DIGITALE TERRESTRE -PUGLIATGOV- LEGGE 3/2003 ART.27.	340.000,00	0,00	340.000,00
	PREVISIONE DEFEINITIVA Esercizio Precedente:		0,00	
	Cap. Residui: PROPRI 1141104 2008	340.000,00		
	Totale	340.000,00		
	Cap.Entrata CONNESSI: 2032334			
	(22 02 02) (04 06 01 02) Risorse Vincolate			
	Spese Una Tantum In Conto Capitale Per Investimenti			
	CAP.1142001 FONDO PER LE AREE SOTTOUTILIZZATE (F.A.S.). PREMIALITA' REGIONALE DEL. CIPE N. 20/04 PUNTO 1.2 LETTERA B). SPESE PER L'AMBITO DI INTERVENTO -DIFFUSIONE DELLA SOCIETA' DELL'INFORMAZIONE-.	475.687,18	0,00	475.687,18
	PREVISIONE DEFEINITIVA Esercizio Precedente:		0,00	
	Cap. Residui: PROPRI 1142001 2008	475.687,18		
	Totale	475.687,18		
	Cap.Entrata CONNESSI: 2032334			
	(22 02 02) (04 09 01) Risorse Vincolate			
	Spese Una Tantum In Conto Capitale Per Investimenti			
	CAP.1142005 FONDO PER LE AREE SOTTOSVILUPPATE (F.A.S.). PREMIALITA' DELIBERA CIPE 20/2004 PUNTO 1.2 LETTERA A). SPESE FINANZIATE DALLA DELIBERA CIPE N. 162/2006.	2.290,26	0,00	2.290,26
	PREVISIONE DEFEINITIVA Esercizio Precedente:		0,00	
	Cap. Residui: PROPRI 1142005 2011	2.290,26		
	Totale	2.290,26		
	Cap.Entrata CONNESSI: 2032334			



REGIONE PUGLIA
SERVIZIO BILANCIO E RAGIONERIA
BILANCIO DI PREVISIONE

ALLEGATO 03

ESERCIZIO FINANZIARIO 2014

PARTE SPESE - RIPARTIZIONE DELLE U.P.B. PER CAPITOLO

SPESE	DESCRIZIONE	RESIDUI PRESUNTI	PREVISIONI DI COMPETENZA	PREVISIONI DI CASSA
	(22 02 02) (04 09 01) Risorse Vincolate			
	Spese Una Tantum In Conto Capitale Per Investimenti			
	CAP.1142006 FONDO PER LE AREE SOTTOSVILUPPATE (F.A.S.), PREMIALITA' DELIBERA CIPE 20/2004 PUNTO 1.2 LETTERA A). SPESE FINANZIATE DALLA DELIBERA CIPE N. 44/2007.	406.436,10	0,00	406.436,10
	PREVISIONE DEFEFINITIVA Esercizio Precedente:		0,00	
	Cap. Residui: PROPRI	1142006		
		2009	117.345,93	
		2010	6.796,21	
		2011	282.293,96	
	Totale		406.436,10	
	Cap.Entrata CONNESSI: 2032334			
	(21 01 09) (04 09 01) Risorse Vincolate			
	Spese Una Tantum In Conto Capitale Per Investimenti			
	CAP.1142007 FONDO PER LE AREE SOTTOSVILUPPATE. PREMIALITA' DELIBERA CIPE N. 17/03 PUNTO 1.2.4 LETTERA A). SPESE PER ASSISTENZA TECNICA E MONITORAGGIO DEGLI ACCORDI DI PROGRAMMA QUADRO	133.017,00	0,00	133.017,00
	PREVISIONE DEFEFINITIVA Esercizio Precedente:		0,00	
	Cap. Residui: PROPRI	1142007		
		2011	133.017,00	
	Totale		133.017,00	
	Cap.Entrata CONNESSI: 2032334			
	(22 02 02) (05 02 01 01) Risorse Vincolate			
	Spese Una Tantum In Conto Capitale Per Investimenti			
	CAP.1142010 DELIB. CIPE N. 36 DEL 3/05/2002. QUOTA PARTE DEI FONDI ASSEGNATI PER INTERVENTI URGENTI A STRALCIO NEL SETTORE DEL CICLO INTEGRATO DELL'ACQUA	0,00	0,00	0,00
	PREVISIONE DEFEFINITIVA Esercizio Precedente:		0,00	
	Cap.Entrata CONNESSI: 2032390			



REGIONE PUGLIA
SERVIZIO BILANCIO E RAGIONERIA
BILANCIO DI PREVISIONE

ALLEGATO 03

ESERCIZIO FINANZIARIO 2014

PARTE SPESE - RIPARTIZIONE DELLE U.P.B. PER CAPITOLO

SPESE	DESCRIZIONE	RESIDUI PRESUNTI	PREVISIONI DI COMPETENZA	PREVISIONI DI CASSA
	(04 01 02) (04 06 01 01) Risorse Vincolate			
	Spese Correnti Operative			
	CAP.1145042 SPESE PER L'ATTUAZIONE DELL'APQ SOCIET@ DELL'INFORMAZIONE - DELIBERA CIPE N. 17/2003: QUOTA F. 4 REGIONI DEL MEZZOGIORNO E QUOTA E 1.1.2 PROGRAMMA PER IL SUD E NON SOLO. AFFARI GENERALI	0,00	0,00	0,00
	PREVISIONE DEFEFINITIVA Esercizio Precedente:			0,00
	Cap.Entrata CONNESSI: 2032334			
	(22 02 02) (04 04 03) Risorse Vincolate			
	Spese Una Tantum In Conto Capitale Per Investimenti			
	CAP.1148001 ACCORDO DI PROGRAMMA QUADRO ACCELERAZIONE DELLA SPESA IN AREE URBANE. DELIBERA CIPE N. 20/2004.	767.977,87	0,00	767.977,87
	PREVISIONE DEFEFINITIVA Esercizio Precedente:			116.952,00
	Cap. Residui: PROPRI			
	1148001 2006		134.753,52	
	2007		633.224,35	
	Totale		767.977,87	
	Cap.Entrata CONNESSI: 2032334			
	(22 02 02) (06 02 01 01) Risorse Vincolate			
	Spese Una Tantum In Conto Capitale Per Investimenti			
	CAP.1148002 INTESA ISTITUZIONALE DI PROGRAMMA STATO - REGIONE PUGLIA. ACCORDO DI PROGRAMMA QUADRO IN MATERIA DI ACCELERAZIONE DELLA SPESA IN AREE URBANE. SPESE FINANZIATE DALLA DELIBERA CIPE N. 20/2004. SETTORE ASSETTO DEL TERRITORIO	782.758,96	0,00	782.758,96
	PREVISIONE DEFEFINITIVA Esercizio Precedente:			0,00
	Cap. Residui: PROPRI			
	1148002 2007		782.758,96	
	Totale		782.758,96	
	Cap.Entrata CONNESSI: 2032334			



REGIONE PUGLIA
SERVIZIO BILANCIO E RAGIONERIA
BILANCIO DI PREVISIONE

ALLEGATO 03

ESERCIZIO FINANZIARIO 2014

PARTE SPESE - RIPARTIZIONE DELLE U.P.B. PER CAPITOLO

SPESE	DESCRIZIONE	RESIDUI PRESUNTI	PREVISIONI DI COMPETENZA	PREVISIONI DI CASSA
	(22 02 02) (04 08 07) Risorse Vincolate			
	Spese Una Tantum In Conto Capitale Per Investimenti			
	CAP.1148003 INTESA ISTITUZIONALE DI PROGRAMMA STATO - REGIONE PUGLIA. ACCORDO DI PROGRAMMA QUADRO IN MATERIA DI ACCELERAZIONE DELLA SPESA IN AREE URBANE. SPESE FINANZIATE DALLA DELIBERA CIPE N. 35/2005. SETTORE PROGRAMMAZIONE E POLITICHE COMUNITARIE. PROGETTI IN ARE	1.385.647,89	0,00	1.385.647,89
	PREVISIONE DEFEFINITIVA Esercizio Precedente:		0,00	
	Cap. Residui: PROPRI 1148003 2007	1.287.903,16		
	2010	97.744,73		
	Totale	1.385.647,89		
	Cap.Entrata CONNESSI: 2032334			
	(26 04 03) (04 09 01) Risorse Vincolate			
	Spese Una Tantum In Conto Capitale Per Investimenti			
	CAP.1148004 INTESA ISTITUZIONALE DI PROGRAMMA STATO - REGIONE PUGLIA. ACCORDO DI PROGRAMMA QUADRO IN MATERIA DI ACCELERAZIONE DELLA SPESA IN AREE URBANE. SPESE FINANZIATE DALLA DELIBERA CIPE N. 35/2005. SETTORE PROGRAMMAZIONE E POLITICHE COMUNITARIE. PIANI STRATEGIC	1.245.405,81	0,00	1.245.405,81
	PREVISIONE DEFEFINITIVA Esercizio Precedente:		0,00	
	Cap. Residui: PROPRI 1148004 2007	1.245.405,81		
	Totale	1.245.405,81		
	Cap.Entrata CONNESSI: 2032334			



REGIONE PUGLIA
SERVIZIO BILANCIO E RAGIONERIA
BILANCIO DI PREVISIONE

ALLEGATO 03

ESERCIZIO FINANZIARIO 2014

PARTE SPESE - RIPARTIZIONE DELLE U.P.B. PER CAPITOLO

SPESE	DESCRIZIONE	RESIDUI PRESUNTI	PREVISIONI DI COMPETENZA	PREVISIONI DI CASSA
	(04 02 04) (04 08 07) Risorse Vincolate Spese Correnti Operative			
	CAP.1148103 ACCORDO DI PROGRAMMA QUADRO -STUDI DI FATTIBILIT@- . SPESE FINANZIATE DALLA DELIBERA CIPE N. 35/2005. SETTORE PROGRAMMAZIONE E PROGRAMMI COMUNITARI.	266.620,00	0,00	266.620,00
	PREVISIONE DEFEFINITIVA Esercizio Precedente:			0,00
	Cap. Residui: PROPRI 1148103 2008			100.000,00
				166.620,00
				Totale 266.620,00
	Cap.Entrata CONNESSI: 2032334			
	(22 02 04) (07 04 01 91) Risorse Vincolate Spese Una Tantum In Conto Capitale Per Investimenti			
	CAP.1148703 ACCORDO DI PROGRAMMA QUADRO -STUDI DI FATTIBILIT@- . SPESE FINANZIATE DALLA DELIBERA CIPE N. 35/2005. SETTORE PROGRAMMAZIONE E INTEGRAZIONE.	0,00	0,00	0,00
	PREVISIONE DEFEFINITIVA Esercizio Precedente:			0,00
	Cap.Entrata CONNESSI: 2032334			
	(22 01 01) (04 08 07) Risorse Vincolate Spese Una Tantum In Conto Capitale Per Investimenti			
	CAP.1149101 A.P.Q. RICERCA SCIENTIFICA. SPESE FINANZIATE DALLA DELIBERA CIPE N. 17/03.	10.209.710,26	0,00	10.209.710,26
	PREVISIONE DEFEFINITIVA Esercizio Precedente:			0,00
	Cap. Residui: PROPRI 1149101 2005			7.124.356,92
				291.353,34
				2.794.000,00
				Totale 10.209.710,26
	Cap.Entrata CONNESSI: 2032334			



REGIONE PUGLIA
SERVIZIO BILANCIO E RAGIONERIA
BILANCIO DI PREVISIONE

ALLEGATO 03

ESERCIZIO FINANZIARIO 2014

PARTE SPESE - RIPARTIZIONE DELLE U.P.B. PER CAPITOLO

SPESE	DESCRIZIONE	RESIDUI PRESUNTI	PREVISIONI DI COMPETENZA	PREVISIONI DI CASSA
	(22 01 01) (04 08 07) Risorse Autonome Spese Una Tantum In Conto Capitale Per Investimenti			
	CAP.1149102 A.Q.P. - RICERCA SCIENTIFICA - COFINANZIAMENTO REGIONALE.	0,00	0,00	0,00
	PREVISIONE DEFEFINITIVA Esercizio Precedente:			0,00
02.09.05	TOTALE INTESE ISTITUZIONALI DI PROGRAMMA	17.853.303,84	0,00	17.853.303,84
02.09.06	VALUTAZIONE INVESTIMENTI PUBBLICI			
	(02 02 10) (01 03 02) Risorse Autonome Spese Correnti Operative			
	CAP.1082054 L.R. N. 4/2004 - SPESE DI FUNZIONAMENTO DEL NUCLEO DI VALUTAZIONE E VERIFICA DEGLI INVESTIMENTI PUBBLICI. (LEGGE ASSESTAMENTO 2010)	0,00	4.000,00	4.000,00
	PREVISIONE DEFEFINITIVA Esercizio Precedente:			4.000,00
	(02 02 10) (06 02 01 01) Risorse Vincolate Spese Correnti Operative			
	CAP.1082055 SPESE PER L'ATTUAZIONE DELL'ART.1, COMMA 7 L. 144 DEL 17/05/1999 - NUCLEO DI VALUTAZIONE E VERIFICA DEGLI INVESTIMENTI PUBBLICI - DECRETO DEL 31/12/1999.	344.126,60	0,00	344.126,60
	PREVISIONE DEFEFINITIVA Esercizio Precedente:			62.070,65
	Cap. Residui: PROPRI 1082055 2007			1.180,29
				79.034,97
				14.855,39
				11.015,32
				238.040,63
	Totale			344.126,60
	Cap.Entrata CONNESSI: 2038055			



REGIONE PUGLIA
SERVIZIO BILANCIO E RAGIONERIA
BILANCIO DI PREVISIONE

ALLEGATO 03

ESERCIZIO FINANZIARIO 2014

PARTE SPESE - RIPARTIZIONE DELLE U.P.B. PER CAPITOLO

SPESE	DESCRIZIONE	RESIDUI PRESUNTI	PREVISIONI DI COMPETENZA	PREVISIONI DI CASSA
	(04 01 02) (04 08 07) Risorse Vincolate Spese Correnti Operative			
	CAP.1082056 SPESE PER L'ATTUAZIONE DEL PROGETTO COMUNITARIO -IASMINE- AZIONI INDIRETTE RST CONTRATTO N. 014651- QUOTA COMMISSIONE UE	0,00	0,00	0,00
	PREVISIONE DEFEFINITIVA Esercizio Precedente:	0,00		
	Cap.Entrata CONNESSI: 2055338			
	(04 01 02) (04 08 07) Risorse Autonome Spese Correnti Operative			
	CAP.1082057 SPESE PER L'ATTUAZIONE DEL PROGETTO COMUNITARIO -IASMINE- AZIONI INDIRETTE RST CONTRATTO N. 014651- QUOTA REGIONALE	0,00	0,00	0,00
	PREVISIONE DEFEFINITIVA Esercizio Precedente:	0,00		
02.09.06	TOTALE VALUTAZIONE INVESTIMENTI PUBBLICI	344.126,60	4.000,00	348.126,60
02.09.07	PROGRAMMI COMUNITARI			
	(22 02 02) (04 02 01 04) Risorse Vincolate Spese Una Tantum In Conto Capitale Per Investimenti			
	CAP.184245 SPESE PER L'ATTUAZIONE DEL SOTTOASSE 4.1 - RISORSE AGRICOLE E INFRASTRUTTURE DI SUPPORTO. P.O.P. 1994-1999. PRIMO TRIENNIO 1994-1996. OBIETTIVO 1 FEOGA.	27.271,08	0,00	27.271,08
	PREVISIONE DEFEFINITIVA Esercizio Precedente:	0,00		
	Cap. Residui: PROPRI 184245 2001	27.271,08		
	Totale	27.271,08		
	Cap.Entrata CONNESSI: 2053445 2053475			



REGIONE PUGLIA
SERVIZIO BILANCIO E RAGIONERIA
BILANCIO DI PREVISIONE

ALLEGATO 03

ESERCIZIO FINANZIARIO 2014

PARTE SPESE - RIPARTIZIONE DELLE U.P.B. PER CAPITOLO

SPESE	DESCRIZIONE	RESIDUI PRESUNTI	PREVISIONI DI COMPETENZA	PREVISIONI DI CASSA
	(22 02 02) (04 02 01 04) Risorse Vincolate			
	Spese Una Tantum In Conto Capitale Per Investimenti			
	CAP.184246 SPESE COMUNITARIE E STATALI PER L'ATTUAZIONE DEL SOTTOPROGRAMMA FEOGA SOTTOASSE 4.1 DEL P.O.P. 1994/1999. II TRIENNIO 1997/99. OBIETTIVO 1 FEOGA.	87.141,27	0,00	87.141,27
	PREVISIONE DEFEFINITIVA Esercizio Precedente:		0,00	
	Cap. Residui: PROPRI 184246 2001	87.141,27		
	Totale	87.141,27		
	Cap.Entrata CONNESSI: 2053437 2053467			
	(22 02 02) (04 02 01 04) Risorse Autonome			
	Spese Una Tantum In Conto Capitale Per Investimenti			
	CAP.184247 QUOTA REGIONALE PER L'ATTUAZIONE DEL SOTTOPROGRAMMA FEOGA. SOTTOASSE 4.1. DEL P.O.P. 1994/99 - 2 TRIENNIO 1997/99 - OBIETTIVO 1 - FEOGA	0,00	0,00	0,00
	PREVISIONE DEFEFINITIVA Esercizio Precedente:		0,00	
	(23 01 01) (04 02 01 04) Risorse Autonome			
	Spese Una Tantum In Conto Capitale Per Investimenti			
	CAP.184248 SOTTOASSE 4.1 DEL POP 1994-1999 II^ TIENNIO 1997-1999. OBIETTIVO 1 -FEOGA. COMPENSAZIONE QUOTA STATALE A SEQUITO DI ASSESTAMENTO FINALE.	0,00	0,00	0,00
	PREVISIONE DEFEFINITIVA Esercizio Precedente:		0,00	
	(23 01 01) (04 02 01 04) Risorse Vincolate			
	Spese Una Tantum In Conto Capitale Per Investimenti			
	CAP.184255 SPESE PER L'ATTUAZIONE DEL SOTTOASSE 4.2 SVILUPPO RURALE. P.O.P. 1994-1999. OBIETTIVO 1 FEOGA.	0,00	0,00	0,00
	PREVISIONE DEFEFINITIVA Esercizio Precedente:		0,00	
	Cap.Entrata CONNESSI: 2053445 2053475			



REGIONE PUGLIA
SERVIZIO BILANCIO E RAGIONERIA
BILANCIO DI PREVISIONE

ALLEGATO 03

ESERCIZIO FINANZIARIO 2014

PARTE SPESE - RIPARTIZIONE DELLE U.P.B. PER CAPITOLO

SPESE	DESCRIZIONE	RESIDUI PRESUNTI	PREVISIONI DI COMPETENZA	PREVISIONI DI CASSA
(23 01 01)	(04 02 01 04) Risorse Vincolate			
	Spese Una Tantum In Conto Capitale Per Investimenti			
	CAP.184256 SPESE COMUNITARIE E STATALI PER L'ATTUAZIONE DEL SOTTOPROGRAMMA FEOGA SOTTOASSE 4.2 DEL P.O.P. 1994/1999. II TRIENNIO 1997/99. OBIETTIVO 1 FEOGA.	613.660,18	0,00	613.660,18
	PREVISIONE DEFEFINITIVA Esercizio Precedente:		0,00	
	Cap. Residui: PROPRI	184256	2001	613.660,18
	Totale			613.660,18
	Cap.Entrata CONNESSI: 2053437			2053467
(23 01 01)	(04 02 01 04) Risorse Autonome			
	Spese Una Tantum In Conto Capitale Per Investimenti			
	CAP.184257 QUOTA REGIONALE PER L'ATTUAZIONE DEL SOTTOPROGRAMMA FEOGA. - SOTTOASSE 4.2 DEL P.O.P. 1994/99. 2 TRIENNIO 1997/99. OBIETTIVO 1 - FEOGA.	0,00	0,00	0,00
	PREVISIONE DEFEFINITIVA Esercizio Precedente:		0,00	
(23 01 01)	(04 02 01 04) Risorse Autonome			
	Spese Una Tantum In Conto Capitale Per Investimenti			
	CAP.184258 SOTTOASSE 4.2 DEL POP 1994-1999 II^ TIENNIO 1997-1999. OBIETTIVO 1 -FEOGA. COMPENSAZIONE QUOTA STATALE A SEQUITO DI ASSESTAMENTO FINALE.	0,00	0,00	0,00
	PREVISIONE DEFEFINITIVA Esercizio Precedente:		0,00	
(23 01 01)	(04 02 01 04) Risorse Vincolate			
	Spese Una Tantum In Conto Capitale Per Investimenti			
	CAP.184260 SPESE PER L'ATTUAZIONE DEL SOTTOASSE N.4.3 - SERVIZI DI SVILUPPO E DIVULGAZIONE. P.O.P. 1994-1999 PRIMO TRIENNIO 1994-1996. OBIETTIVO 1 FEOGA.	0,00	0,00	0,00
	PREVISIONE DEFEFINITIVA Esercizio Precedente:		0,00	
	Cap.Entrata CONNESSI: 2053445			2053475



REGIONE PUGLIA
SERVIZIO BILANCIO E RAGIONERIA
BILANCIO DI PREVISIONE

ALLEGATO 03

ESERCIZIO FINANZIARIO 2014

PARTE SPESE - RIPARTIZIONE DELLE U.P.B. PER CAPITOLO

SPESE	DESCRIZIONE	RESIDUI PRESUNTI	PREVISIONI DI COMPETENZA	PREVISIONI DI CASSA
	(23 01 01) (04 02 01 04) Risorse Vincolate			
	Spese Una Tantum In Conto Capitale Per Investimenti			
	CAP.184271 SPESE COMUNITARIE E STATALI PER L'ATTUAZIONE DEL SOTTOPROGRAMMA FEOGA SOTTOASSE 4.4 DEL P.O.P. 1994/1999. II TRIENNIO 1997/99. OBIETTIVO 1 FEOGA.	59.110,20	0,00	59.110,20
	PREVISIONE DEFEFINITIVA Esercizio Precedente:		0,00	
	Cap. Residui: PROPRI	184271	2001	59.110,20
	Totale		59.110,20	
	Cap.Entrata CONNESSI: 2053437			2053467
	(23 01 01) (04 04 02 03) Risorse Vincolate			
	Spese Una Tantum In Conto Capitale Per Investimenti			
	CAP.284140 SPESE PER L'ATTUAZIONE DEL SOTTOPROGRAMMA N.3 - AIUTI AI SERVIZI ALLE IMPRESE. P.O.P. 1994-1999. PRIMO TRIENNIO 1994-1996. OBIETTIVO 1 - FESR	17.527,96	0,00	17.527,96
	PREVISIONE DEFEFINITIVA Esercizio Precedente:		0,00	
	Cap. Residui: PROPRI	284140	2001	17.527,96
	Totale		17.527,96	
	(22 02 04) (04 04 02 91) Risorse Vincolate			
	Spese Una Tantum In Conto Capitale Per Investimenti			
	CAP.284170 SPESE PER L'ATTUAZIONE DEL SOTTOPROGRAMMA N.5 - ZONE INDUSTRIALI E AR-TIGIANALI. P.O.P. 1994-1999 II TRIENNIO 1997-1999 OBIETTIVO 1 - FESR.	777.497,97	0,00	777.497,97
	PREVISIONE DEFEFINITIVA Esercizio Precedente:		0,00	
	Cap. Residui: PROPRI	284170	2001	777.497,97
	Totale		777.497,97	
	Cap.Entrata CONNESSI: 2053436			2053466



REGIONE PUGLIA
SERVIZIO BILANCIO E RAGIONERIA
BILANCIO DI PREVISIONE

ALLEGATO 03

ESERCIZIO FINANZIARIO 2014

PARTE SPESE - RIPARTIZIONE DELLE U.P.B. PER CAPITOLO

SPESE	DESCRIZIONE	RESIDUI PRESUNTI	PREVISIONI DI COMPETENZA	PREVISIONI DI CASSA
(22 02 04)	(04 05 01 91) Risorse Vincolate			
	Spese Una Tantum In Conto Capitale Per Investimenti			
	CAP.544120 SPESE PER L'ATTUAZIONE DEL SOTTOPROGRAMMA N.1 - COMUNICAZIONI. P.O.P. 1994-1999. PRIMO TRIENNIO 1994-1996. - FESR.	0,00	0,00	0,00
	PREVISIONE DEFEINITIVA Esercizio Precedente:	0,00		
	Cap.Entrata CONNESSI: 2053435 2053465			
(22 02 04)	(04 05 01 91) Risorse Vincolate			
	Spese Una Tantum In Conto Capitale Per Investimenti			
	CAP.544130 SPESE COMUNITARIE E STATALI PER L'ATTUAZIONE DEL SOTTOPROGRAMMA N. 1 COMUNICAZIONE DEL P.O.P 1994- 1999. SECONDO TRIENNIO 1997-1998 OBIETTIVO 1 FESR	428,66	0,00	428,66
	PREVISIONE DEFEINITIVA Esercizio Precedente:	0,00		
	Cap. Residui: PROPRI 544130 2001	428,66		
	Totale	428,66		
	Cap.Entrata CONNESSI: 2053436 2053466			
(22 02 04)	(04 05 01 91) Risorse Autonome			
	Spese Una Tantum In Conto Capitale Per Investimenti			
	CAP.544131 QUOTA REGIONALE PER L'ATTUAZIONE DEL SOTTOPROGRAMMA 1 - COMUNICAZIONI DEL P.O.P. 1994/1999. 2 TRIENNIO 1997-99. OBIETTIVO 1 - FESR	0,00	0,00	0,00
	PREVISIONE DEFEINITIVA Esercizio Precedente:	0,00		
(22 02 04)	(05 04 01 05) Risorse Vincolate			
	Spese Una Tantum In Conto Capitale Per Investimenti			
	CAP.684200 SPESE PER L'ATTUAZIONE DEL SOTTOPROGRAMMA N.7 - INFRASTRUTTURE DI SUPPORTO ALLE ATTIVITA' ECONOMICHE. P.O.P. 1994-1999. PRIMO TRIENNIO 1994-1996. OBIETTIVO 1 - FESR.	0,00	0,00	0,00
	PREVISIONE DEFEINITIVA Esercizio Precedente:	0,00		
	Cap.Entrata CONNESSI: 2053435 2053465			



REGIONE PUGLIA
SERVIZIO BILANCIO E RAGIONERIA
BILANCIO DI PREVISIONE

ALLEGATO 03

ESERCIZIO FINANZIARIO 2014

PARTE SPESE - RIPARTIZIONE DELLE U.P.B. PER CAPITOLO

SPESE	DESCRIZIONE	RESIDUI PRESUNTI	PREVISIONI DI COMPETENZA	PREVISIONI DI CASSA
	(22 02 04) (05 04 01 05) Risorse Vincolate			
	Spese Una Tantum In Conto Capitale Per Investimenti			
	CAP.684210 SPESE COMUNITARIE E STATALI PER L'ATTUAZIONE DEL SOTTOPROGRAMMA N. 7 INFRASTRUTTURA DI SUPPORTO ALLE ATTIVITA' ECONOMICHE DEL P.O.P 1994-1999. SECONDO TRIENNIO 1997-1999 OBIETTIVO 1 FESR.	0,00	0,00	0,00
	PREVISIONE DEFEINITIVA Esercizio Precedente:	0,00		
	Cap.Entrata CONNESSI: 2053436 2053466			
	(02 02 10) (01 05 01) Risorse Vincolate			
	Spese Correnti Operative			
	CAP.1090603 SPESE PER L'ATTUAZIONE DEL PROGETTO DENOMINATO SCATEL . - QUOTA COFINANZIATA DAL MINISTERO INNOVAZIONI E TECNOLOGIE.	0,00	0,00	0,00
	PREVISIONE DEFEINITIVA Esercizio Precedente:	0,00		
	Cap.Entrata CONNESSI: 2053423			
02.09.07	TOTALE PROGRAMMI COMUNITARI	1.582.637,32	0,00	1.582.637,32
02.09.08	POR 2000-2006			
	(22 02 04) (01 03 04 91) Risorse Vincolate			
	Spese Una Tantum In Conto Capitale Per Investimenti			
	CAP.1085000 COFINANZIAMENTO COMUNITARIO E STATALE PER L'ATTUAZIONE DEL P.O.R. 2000-2006. OBIETTIVO 1 - FESR	0,00	0,00	0,00
	PREVISIONE DEFEINITIVA Esercizio Precedente:	0,00		
	Cap.Entrata CONNESSI: 2053432 2053462			



REGIONE PUGLIA
SERVIZIO BILANCIO E RAGIONERIA
BILANCIO DI PREVISIONE

ALLEGATO 03

ESERCIZIO FINANZIARIO 2014

PARTE SPESE - RIPARTIZIONE DELLE U.P.B. PER CAPITOLO

SPESE	DESCRIZIONE	RESIDUI PRESUNTI	PREVISIONI DI COMPETENZA	PREVISIONI DI CASSA
	(22 02 04) (01 03 04 91) Risorse Autonome			
	Spese Una Tantum In Conto Capitale Per Investimenti			
	CAP.1085010 QUOTA REGIONALE PER L'ATTUAZIONE DEL P.O.R. 2000-2006. OBIETTIVO 1 - FESR	1.494,64	0,00	1.494,64
	PREVISIONE DEFEFINITIVA Esercizio Precedente:		0,00	
	Cap. Residui: PROPRI 1085010 2002	1.494,64		
	Totale	1.494,64		
	(02 02 10) (01 06 01 91) Risorse Vincolate			
	Spese Correnti Operative			
	CAP.1090700 SPESE PER L'ATTUAZIONE DI INIZIATIVE DI ASSISTENZA TECNICA PREVISTE NEL PON ATAS 2000-2006.	9.850,00	0,00	9.850,00
	PREVISIONE DEFEFINITIVA Esercizio Precedente:		0,00	
	Cap. Residui: PROPRI 1090700 2013	9.850,00		
	Totale	9.850,00		
	Cap.Entrata CONNESSI: 2053461			
	(02 02 10) (01 03 04 06) Risorse Vincolate			
	Spese Correnti Operative			
	CAP.1091700 COFINANZIAMENTO COMUNITARIO E STATALE PER L'ATTUAZIONE DELL'ASSE 7 ASSISTENZA TECNICA DEL P.O.R. 2000-2006. OBIETTIVO 1 - FESR.	1.882,15	0,00	1.882,15
	PREVISIONE DEFEFINITIVA Esercizio Precedente:		0,00	
	Cap. Residui: PROPRI 1091700 2008	832,15		
	2013	1.050,00		
	Totale	1.882,15		
	Cap.Entrata CONNESSI: 2053432 2053462			



REGIONE PUGLIA
SERVIZIO BILANCIO E RAGIONERIA
BILANCIO DI PREVISIONE

ALLEGATO 03

ESERCIZIO FINANZIARIO 2014

PARTE SPESE - RIPARTIZIONE DELLE U.P.B. PER CAPITOLO

SPESE	DESCRIZIONE	RESIDUI PRESUNTI	PREVISIONI DI COMPETENZA	PREVISIONI DI CASSA
	(02 02 14) (01 03 04 06) Risorse Autonome Spese Correnti Operative			
	CAP.1095700 QUOTA REGIONALE PER L'ATTUAZIONE DELL'ASSE 7 ASSISTENZA TECNICA DEL P.O.R. 2000-2006. OBIETTIVO 1 - FESR.	3.441,13	0,00	3.441,13
	PREVISIONE DEFEFINITIVA Esercizio Precedente:		0,00	
	Cap. Residui: PROPRI	1095700	2009	3.441,13
	Totale		3.441,13	
02.09.08	TOTALE POR 2000-2006	16.667,92	0,00	16.667,92
02.09.09	PROGRAMMA OPERATIVO FESR 2007-2013			
	(23 01 01) (04 04 02 03) Risorse Autonome Spese Una Tantum In Conto Capitale Per Investimenti			
	CAP.1151000 SPESE PER L'ATTUAZIONE PROGRAMMA OPERATIVO FESR 2007-2013 - ASSE I SOCIETA' DELL'INFORMAZIONE (QUOTA REGIONE) E PER I SERVIZI INFORMATIVI REGIONALI	3.698.247,13	0,00	3.698.247,13
	PREVISIONE DEFEFINITIVA Esercizio Precedente:		7.964.692,77	
	Cap. Residui: PROPRI	1151000	2011	1.389.334,89
			2012	1.608.078,22
			2013	700.834,02
	Totale		3.698.247,13	



REGIONE PUGLIA
SERVIZIO BILANCIO E RAGIONERIA
BILANCIO DI PREVISIONE

ALLEGATO 03

ESERCIZIO FINANZIARIO 2014

PARTE SPESE - RIPARTIZIONE DELLE U.P.B. PER CAPITOLO

SPESA	DESCRIZIONE			RESIDUI PRESUNTI	PREVISIONI DI COMPETENZA	PREVISIONI DI CASSA
	(23 01 01)	(04 04 02 03)	Risorse Vincolate	Spese Una Tantum In Conto Capitale Per Investimenti		
	CAP.1151010 PROGRAMMA OPERATIVO FESR 2007-2013. SPESE PER ATTUAZIONE ASSE I LINEA DI INTERVENTO 1.1 SOSTEGNO ALLE ATTIVIT@ DI RICERCA DELLE IMPRESE (QUOTA UE - STATO)			124.463.725,14	0,00	124.463.725,14
	PREVISIONE DEFEINITIVA Esercizio Precedente:			14.836.145,17		
	Cap. Residui:	PROPRI	1151010	2008	36.906.556,48	
				2009	3.069.061,45	
				2010	29.719.586,24	
				2011	10.671.969,25	
				2012	12.839.000,00	
				2013	31.257.551,72	
				Totale	124.463.725,14	
	Cap.Entrata CONNESSI:	2052000	2052400			
	(23 01 01)	(04 04 02 03)	Risorse Vincolate	Spese Una Tantum In Conto Capitale Per Investimenti		
	CAP.1151020 PROGRAMMA OPERATIVO FESR 2007-2013. SPESE PER ATTUAZIONE ASSE I LINEA DI INTERVENTO 1.2 RAFFORZAMENTO POTENZIALE SCIENTIFICO TECNOLOGICO DELLA REGIONE A SERVIZIO DELLE IMPRESE (QUOTA UE - STATO)			22.827.117,97	0,00	22.827.117,97
	PREVISIONE DEFEINITIVA Esercizio Precedente:			1.904.991,34		
	Cap. Residui:	PROPRI	1151020	2010	1.598.233,58	
				2011	7.039.760,71	
				2013	14.189.123,68	
				Totale	22.827.117,97	
	Cap.Entrata CONNESSI:	2052000	2052400			



REGIONE PUGLIA
SERVIZIO BILANCIO E RAGIONERIA
BILANCIO DI PREVISIONE

ALLEGATO 03

ESERCIZIO FINANZIARIO 2014

PARTE SPESE - RIPARTIZIONE DELLE U.P.B. PER CAPITOLO

SPESE	DESCRIZIONE	RESIDUI PRESUNTI	PREVISIONI DI COMPETENZA	PREVISIONI DI CASSA
(23 01 01)	(04 04 02 01) Risorse Vincolate	Spese Una Tantum In Conto Capitale Per Investimenti		
	CAP.1151030 PROGRAMMA OPERATIVO FESR 2007-2013. SPESE PER ATTUAZIONE ASSE I LINEA DI INTERVENTO 1.3 INTERVENTI PER IL POTENZIAMENTO DI INFRASTRUTTURE DIGITALI (QUOTA UE - STATO)	53.887.508,92	0,00	53.887.508,92
	PREVISIONE DEFEFINITIVA Esercizio Precedente:	25.648.491,34		
	Cap. Residui: PROPRI			
	1151030 2010	1.614.270,00		
	2011	77.311,99		
	2012	10.519.203,47		
	2013	41.676.723,46		
	Totale	53.887.508,92		
	Cap.Entrata CONNESSI: 2052000 2052400			
(23 01 01)	(04 04 02) Risorse Vincolate	Spese Una Tantum In Conto Capitale Per Investimenti		
	CAP.1151040 PROGRAMMA OPERATIVO FESR 2007-2013. SPESE PER ATTUAZIONE ASSE I LINEA DI INTERVENTO 1.4 INTERVENTI PER LA DIFFUSIONE DELLE TIC NELLE PMI (QUOTA UE - STATO)	45.089.525,84	0,00	45.089.525,84
	PREVISIONE DEFEFINITIVA Esercizio Precedente:	103.332,60		
	Cap. Residui: PROPRI			
	1151040 2008	7.903.050,00		
	2010	2.343,26		
	2011	6.899.565,94		
	2012	13.004.210,74		
	2013	17.280.355,90		
	Totale	45.089.525,84		
	Cap.Entrata CONNESSI: 2052000 2052400			



REGIONE PUGLIA
SERVIZIO BILANCIO E RAGIONERIA
BILANCIO DI PREVISIONE

ALLEGATO 03

ESERCIZIO FINANZIARIO 2014

PARTE SPESE - RIPARTIZIONE DELLE U.P.B. PER CAPITOLO

SPESE	DESCRIZIONE	RESIDUI PRESUNTI	PREVISIONI DI COMPETENZA	PREVISIONI DI CASSA
(22 02 02)	(04 04 02) Risorse Vincolate			
	Spese Una Tantum In Conto Capitale Per Investimenti			
	CAP.1151050 PROGRAMMA OPERATIVO FESR 2007-2013. SPESE PER ATTUAZIONE ASSE I LINEA DI INTERVENTO 1.5 INTERVENTI PER LO SVILUPPO DEI SERVIZI PUBBLICI DIGITALI (QUOTA UE - STATO)	53.044.785,99	0,00	53.044.785,99
	PREVISIONE DEFEFINITIVA Esercizio Precedente:		0,00	
	Cap. Residui: PROPRI			
	1151050 2009	5.133.886,29		
	2010	8.949.783,31		
	2011	12.165.734,28		
	2012	26.795.382,11		
	Totale	53.044.785,99		
	Cap.Entrata CONNESSI: 2052000 2052400			
(22 02 04)	(06 02 01 01) Risorse Autonome			
	Spese Una Tantum In Conto Capitale Per Investimenti			
	CAP.1152000 PROGRAMMA OPERATIVO FESR 2007-2013. SPESE PER ATTUAZIONE ASSE II SUSO SOSTENIBILE E EFFICIENTE DELLE RISORSE AMBIENTALI ED ENERGETICHE PER LO SVILUPPO (QUOTA REGIONE)	0,00	0,00	0,00
	PREVISIONE DEFEFINITIVA Esercizio Precedente:		2.619.354,30	



REGIONE PUGLIA
SERVIZIO BILANCIO E RAGIONERIA
BILANCIO DI PREVISIONE

ALLEGATO 03

ESERCIZIO FINANZIARIO 2014

PARTE SPESE - RIPARTIZIONE DELLE U.P.B. PER CAPITOLO

SPESE	DESCRIZIONE	RESIDUI PRESUNTI	PREVISIONI DI COMPETENZA	PREVISIONI DI CASSA
	(22 02 02) (06 03 01 02) Risorse Vincolate			
	Spese Una Tantum In Conto Capitale Per Investimenti			
	CAP.1152010 PROGRAMMA OPERATIVO FESR 2007-2013. SPESE PER ATTUAZIONE ASSE II LINEA DI INTERVENTO 2.1 INTERVENTI PER LA TUTELA, L'USO SOSTENIBILE E IL RISPARMIO DELLE RISORSE IDRICHE (QUOTA UE - STATO)	141.632.467,85	0,00	141.632.467,85
	PREVISIONE DEFEINITIVA Esercizio Precedente:		0,00	
	Cap. Residui: PROPRI			
	1152010 2010		15.115.008,51	
	2011		76.753.180,03	
	2012		37.065.662,26	
	2013		12.698.617,05	
	Totale		141.632.467,85	
	Cap.Entrata CONNESSI: 2052000 2052400			
	(22 02 02) (06 03 01 02) Risorse Vincolate			
	Spese Una Tantum In Conto Capitale Per Investimenti			
	CAP.1152020 PROGRAMMA OPERATIVO FESR 2007-2013. SPESE PER ATTUAZIONE ASSE II LINEA DI INTERVENTO 2.2 INTERVENTI PER IL POTENZIAMENTO DEL SISTEMA IDRICO DI APPROVVIGIONAMENTO, ADDUZIONE E DISTRIBUZIONE IDRICA (QUOTA UE - STATO)	96.359.156,37	0,00	96.359.156,37
	PREVISIONE DEFEINITIVA Esercizio Precedente:		0,00	
	Cap. Residui: PROPRI			
	1152020 2010		25.066.114,93	
	2011		26.425.661,76	
	2012		31.121.931,54	
	2013		13.745.448,14	
	Totale		96.359.156,37	
	Cap.Entrata CONNESSI: 2052000 2052400			



REGIONE PUGLIA
SERVIZIO BILANCIO E RAGIONERIA
BILANCIO DI PREVISIONE

ALLEGATO 03

ESERCIZIO FINANZIARIO 2014

PARTE SPESE - RIPARTIZIONE DELLE U.P.B. PER CAPITOLO

SPESE	DESCRIZIONE	RESIDUI PRESUNTI	PREVISIONI DI COMPETENZA	PREVISIONI DI CASSA
	(22 02 02) (05 04 01 04) Risorse Vincolate			
	Spese Una Tantum In Conto Capitale Per Investimenti			
	CAP.1152030 PROGRAMMA OPERATIVO FESR 2007-2013. SPESE PER ATTUAZIONE ASSE II LINEA DI INTERVENTO 2.3 INTERVENTI DI PREVENZIONE E MITIGAZIONE DEI RISCHI NATURALI E DI PROTEZIONE DEL RISCHIO IDRAULICO, IDROGEOLOGICO E SISMICO E DI EROSIONE DELLE COSTE (QUOTA UE - STAT	89.590.374,83	0,00	89.590.374,83
	PREVISIONE DEFEFINITIVA Esercizio Precedente:	4.830.846,13		
	Cap. Residui: PROPRI 1152030	2010 12.029.264,17		
		2011 52.916.382,65		
		2012 18.399.245,01		
		2013 6.245.483,00		
	Totale	89.590.374,83		
	Cap.Entrata CONNESSI: 2052000 2052400			
	(22 02 02) (04 08 03 51) Risorse Vincolate			
	Spese Una Tantum In Conto Capitale Per Investimenti			
	CAP.1152040 PROGRAMMA OPERATIVO FESR 2007-2013. SPESE PER ATTUAZIONE ASSE II LINEA DI INTERVENTO 2.4 INTERVENTI PER L'UTILIZZO DELLE FONTI ENERGETICHE RINNOVABILI E PER L'ADOZIONE DI TECNICHE PER IL RISPARMIO ENERGETICO NEI DIVERSI SETTORI DI IMPIEGO (QUOTA UE - STA	63.234.843,35	0,00	63.234.843,35
	PREVISIONE DEFEFINITIVA Esercizio Precedente:	0,00		
	Cap. Residui: PROPRI 1152040	2008 20.000.000,00		
		2012 43.234.843,35		
	Totale	63.234.843,35		
	Cap.Entrata CONNESSI: 2052000 2052400			



REGIONE PUGLIA
SERVIZIO BILANCIO E RAGIONERIA
BILANCIO DI PREVISIONE

ALLEGATO 03

ESERCIZIO FINANZIARIO 2014

PARTE SPESE - RIPARTIZIONE DELLE U.P.B. PER CAPITOLO

SPESE	DESCRIZIONE	RESIDUI PRESUNTI	PREVISIONI DI COMPETENZA	PREVISIONI DI CASSA
(22 02 02)	(05 01 01 91) Risorse Vincolate			
	Spese Una Tantum In Conto Capitale Per Investimenti			
	CAP.1152050 PROGRAMMA OPERATIVO FESR 2007-2013. SPESE PER ATTUAZIONE ASSE II LINEA DI INTERVENTO 2.5 INTERVENTI PER IL MIGLIORAMENTO DELLA GESTIONE DEL CICLO INTEGRATO DEI RIFIUTI E DI BONIFICA DI SITI INQUINATI (QUOTA UE -STATO)	122.238.654,15	0,00	122.238.654,15
	PREVISIONE DEFEFINITIVA Esercizio Precedente:	18.046.674,42		
	Cap. Residui: PROPRI			
	1152050 2009	13.320.232,85		
	2010	32.041.908,55		
	2011	49.399.838,33		
	2012	9.000.000,00		
	2013	18.476.674,42		
	Totale	122.238.654,15		
	Cap.Entrata CONNESSI: 2052000 2052400			
(22 02 03)	(07 05 01 51) Risorse Autonome			
	Spese Una Tantum In Conto Capitale Per Investimenti			
	CAP.1153000 PROGRAMMA OPERATIVO FESR 2007-2013 PER L'ATTUAZIONE ASSE III INCLUSIONE SOCIALE (QUOTA REGIONE)	6.210.037,39	0,00	6.210.037,39
	PREVISIONE DEFEFINITIVA Esercizio Precedente:	16.019.359,63		
	Cap. Residui: PROPRI			
	1153000 2011	3.783.677,76		
	2013	2.426.359,63		
	Totale	6.210.037,39		



REGIONE PUGLIA
SERVIZIO BILANCIO E RAGIONERIA
BILANCIO DI PREVISIONE

ALLEGATO 03

ESERCIZIO FINANZIARIO 2014

PARTE SPESE - RIPARTIZIONE DELLE U.P.B. PER CAPITOLO

SPESE	DESCRIZIONE	RESIDUI PRESUNTI	PREVISIONI DI COMPETENZA	PREVISIONI DI CASSA
	(22 02 03) (07 05 01 51) Risorse Vincolate			
	Spese Una Tantum In Conto Capitale Per Investimenti			
	CAP.1153010 PROGRAMMA OPERATIVO FESR 2007-2013. SPESE PER ATTUAZIONE ASSE III LINEA DI INTERVENTO 3.1 PROGRAMMA D I INTERVENTI PER LA INFRASTRUTTURAZIONE DELLA SANIT@ TERRITORIALE NEI DISTRETTI SOCIO-SANITARI (QUOTA UE - STATO)	119.117.879,01	0,00	119.117.879,01
	PREVISIONE DEFEFINITIVA Esercizio Precedente:	254.035,87		
	Cap. Residui: PROPRI 1153010 2009	43.992.528,76		
	2010	9.613.377,04		
	2011	57.883.867,34		
	2012	7.374.070,00		
	2013	254.035,87		
	Totale	119.117.879,01		
	Cap.Entrata CONNESSI: 2052000 2052400			
	(22 02 03) (07 06 01) Risorse Vincolate			
	Spese Una Tantum In Conto Capitale Per Investimenti			
	CAP.1153020 PROGRAMMA OPERATIVO FESR 2007-2013. SPESE PER ATTUAZIONE ASSE III LINEA DI INTERVENTO 3.2 PROGRAMMA D I INTERVENTI PER LA INFRASTRUTTURAZIONE SOCIALE E SOCIOSANITARIA TERRITORIALE (QUOTA UE - STATO)	86.879.696,36	0,00	86.879.696,36
	PREVISIONE DEFEFINITIVA Esercizio Precedente:	12.869.329,30		
	Cap. Residui: PROPRI 1153020 2009	21.300.510,90		
	2010	8.278.166,33		
	2011	24.808.744,98		
	2012	10.191.648,52		
	2013	22.300.625,63		
	Totale	86.879.696,36		
	Cap.Entrata CONNESSI: 2052000 2052400			



REGIONE PUGLIA
SERVIZIO BILANCIO E RAGIONERIA
BILANCIO DI PREVISIONE

ALLEGATO 03

ESERCIZIO FINANZIARIO 2014

PARTE SPESE - RIPARTIZIONE DELLE U.P.B. PER CAPITOLO

SPESE	DESCRIZIONE		RESIDUI PRESUNTI	PREVISIONI DI COMPETENZA	PREVISIONI DI CASSA
	(22 02 02)	(10 09 01 91) Risorse Vincolate	Spese Una Tantum In Conto Capitale Per Investimenti		
	CAP.1153030 PROGRAMMA OPERATIVO FESR 2007-2013. SPESE PER ATTUAZIONE ASSE III LINEA DI INTERVENTO 3.3 PROGRAMMA DI INTERVENTI PER L'ACCESSIBILITA' DEI SERVIZI E PER L'INCLUSIONE DELLE PERSONE A RISCHIO DI MARGINALITA' SOCIALE E PER LA CONCILIAZIONE DEI TEMPI DI VITA		20.697.560,68	0,00	20.697.560,68
		PREVISIONE DEFINITIVA Esercizio Precedente:	200.000,00		
	Cap. Residui: PROPRI	1153030	2009	1.754.167,85	
			2012	18.843.392,83	
			2013	100.000,00	
			Totale	20.697.560,68	
	Cap.Entrata CONNESSI:	2052000 2052400			
	(22 02 02)	(10 08 01) Risorse Vincolate	Spese Una Tantum In Conto Capitale Per Investimenti		
	CAP.1153040 PROGRAMMA OPERATIVO FESR 2007-2013. SPESE PER ATTUAZIONE ASSE III LINEA DI INTERVENTO 3.4 INTERVENTI PER MIGLIORARE LE CONDIZIONI DI LEGALITA' E SICUREZZA A FAVORE DEL TERRITORIO, DEI CITTADINI, DELLE IMPRESE (QUOTA UE - STATO)		9.509.575,65	0,00	9.509.575,65
		PREVISIONE DEFINITIVA Esercizio Precedente:	0,00		
	Cap. Residui: PROPRI	1153040	2009	3.135.361,16	
			2011	5.374.214,49	
			2012	1.000.000,00	
			Totale	9.509.575,65	
	Cap.Entrata CONNESSI:	2052000 2052400			



REGIONE PUGLIA
SERVIZIO BILANCIO E RAGIONERIA
BILANCIO DI PREVISIONE

ALLEGATO 03

ESERCIZIO FINANZIARIO 2014

PARTE SPESE - RIPARTIZIONE DELLE U.P.B. PER CAPITOLO

SPESE	DESCRIZIONE	RESIDUI PRESUNTI	PREVISIONI DI COMPETENZA	PREVISIONI DI CASSA
	(22 02 02) (08 02 01 02) Risorse Autonome			
	Spese Una Tantum In Conto Capitale Per Investimenti			
	CAP.1154000 PROGRAMMA OPERATIVO FESR 2007-2013. SPESE PER ATTUAZIONE ASSE IV VALORIZZAZIONE RISORSE NATURALI E CULTURALI (QUOTA REGIONE)	2.544.137,50	0,00	2.544.137,50
	PREVISIONE DEFEINITIVA Esercizio Precedente:		0,00	
	Cap. Residui: PROPRI	1154000		
		2011	1.000.000,00	
		2012	50.000,00	
		2013	1.494.137,50	
	Totale		2.544.137,50	
	(23 01 01) (04 07 03 01) Risorse Vincolate			
	Spese Una Tantum In Conto Capitale Per Investimenti			
	CAP.1154010 PROGRAMMA OPERATIVO FESR 2007-2013. SPESE PER ATTUAZIONE ASSE IV LINEA DI INTERVENTO 4.1 INFRASTRUTTURAZIONE, PROMOZIONE E VALORIZZAZIONE DELL'ECONOMIA TURISTICA (QUOTA UE - STATO)	46.964.256,00	0,00	46.964.256,00
	PREVISIONE DEFEINITIVA Esercizio Precedente:		4.585.277,30	
	Cap. Residui: PROPRI	1154010		
		2008	366.526,97	
		2009	98.522,71	
		2010	14.889.553,53	
		2011	4.271.232,79	
		2012	22.568.000,00	
		2013	4.770.420,00	
	Totale		46.964.256,00	
	Cap.Entrata CONNESSI: 2052000 2052400			



REGIONE PUGLIA
SERVIZIO BILANCIO E RAGIONERIA
BILANCIO DI PREVISIONE

ALLEGATO 03

ESERCIZIO FINANZIARIO 2014

PARTE SPESE - RIPARTIZIONE DELLE U.P.B. PER CAPITOLO

SPESE	DESCRIZIONE	RESIDUI PRESUNTI	PREVISIONI DI COMPETENZA	PREVISIONI DI CASSA
	(22 02 02) (08 02 01 02) Risorse Vincolate			
	Spese Una Tantum In Conto Capitale Per Investimenti			
	CAP.1154020 PROGRAMMA OPERATIVO FESR 2007-2013. SPESE PER ATTUAZIONE ASSE IV LINEA DI INTERVENTO 4.2 TUTELA, VALORIZZAZIONE E GESTIONE DEL PATRIMONIO CULTURALE (QUOTA UE - STATO)	69.347.215,53	0,00	69.347.215,53
	PREVISIONE DEFEINITIVA Esercizio Precedente:			21.180,40
	Cap. Residui: PROPRI			
	1154020 2010			33.745.840,29
	2011			1.851.048,83
	2012			33.729.146,01
	2013			21.180,40
	Totale			69.347.215,53
	Cap.Entrata CONNESSI: 2052000 2052400			
	(22 02 02) (08 02 01 07) Risorse Vincolate			
	Spese Una Tantum In Conto Capitale Per Investimenti			
	CAP.1154030 PROGRAMMA OPERATIVO FESR 2007-2013. SPESE PER ATTUAZIONE ASSE IV LINEA DI INTERVENTO 4.3 SVILUPPO ATTIVIT@ CULTURALI (QUOTA UE - STATO)	13.464.782,81	0,00	13.464.782,81
	PREVISIONE DEFEINITIVA Esercizio Precedente:			887.387,08
	Cap. Residui: PROPRI			
	1154030 2009			1.179.285,75
	2010			206.565,41
	2011			489.950,00
	2012			9.435.108,24
	2013			2.153.873,41
	Totale			13.464.782,81
	Cap.Entrata CONNESSI: 2052000 2052400			



REGIONE PUGLIA
SERVIZIO BILANCIO E RAGIONERIA
BILANCIO DI PREVISIONE
ESERCIZIO FINANZIARIO 2014

ALLEGATO 03

PARTE SPESE - RIPARTIZIONE DELLE U.P.B. PER CAPITOLO

SPESE	DESCRIZIONE	RESIDUI PRESUNTI	PREVISIONI DI COMPETENZA	PREVISIONI DI CASSA
	(22 02 02) (05 05 01 51) Risorse Vincolate			
	Spese Una Tantum In Conto Capitale Per Investimenti			
	CAP.1154040 PROGRAMMA OPERATIVO FESR2007-2013. SPESE PER ATTUAZIONE ASSE IV LINEA DI INTERVENTO 4.4 INTERVENTI PER LA RETE ECOLOGICA (QUOTA UE - STATO)	14.431.414,41	0,00	14.431.414,41
	PREVISIONE DEFEINITIVA Esercizio Precedente:		0,00	
	Cap. Residui: PROPRI	1154040		
			2010	10.240.966,41
			2012	3.420.000,00
			2013	770.448,00
			Totale	14.431.414,41
	Cap.Entrata CONNESSI: 2052000 2052400			
	(23 01 01) (04 05 01 91) Risorse Autonome			
	Spese Una Tantum In Conto Capitale Per Investimenti			
	CAP.1155000 PROGRAMMA OPERATIVO FESR 2007-2013. SPESE PER ATTUAZIONE ASSE V TRASPORTI (QUOTA REGIONE)	3.003.119,16	0,00	3.003.119,16
	PREVISIONE DEFEINITIVA Esercizio Precedente:		0,00	
	Cap. Residui: PROPRI	1155000		
			2012	2.850.000,00
			2013	153.119,16
			Totale	3.003.119,16
	(22 02 02) (04 05 02 06) Risorse Vincolate			
	Spese Una Tantum In Conto Capitale Per Investimenti			
	CAP.1155010 PROGRAMMA OPERATIVO FESR2007-2013. SPESE PER ATTUAZIONE ASSE V LINEA DI INTERVENTO 5.1 CONSOLIDAMENTO E RAFFORZAMENTO DEI NODI PORTUALI (QUOTA UE - STATO)	1.994.790,87	0,00	1.994.790,87
	PREVISIONE DEFEINITIVA Esercizio Precedente:		0,00	
	Cap. Residui: PROPRI	1155010		
			2012	707.499,00
			2013	1.287.291,87
			Totale	1.994.790,87
	Cap.Entrata CONNESSI: 2052000 2052400			



REGIONE PUGLIA
SERVIZIO BILANCIO E RAGIONERIA
BILANCIO DI PREVISIONE

ALLEGATO 03

ESERCIZIO FINANZIARIO 2014

PARTE SPESE - RIPARTIZIONE DELLE U.P.B. PER CAPITOLO

SPESE	DESCRIZIONE	RESIDUI PRESUNTI	PREVISIONI DI COMPETENZA	PREVISIONI DI CASSA
(22 02 02)	(04 05 01 91) Risorse Vincolate			
	Spese Una Tantum In Conto Capitale Per Investimenti			
	CAP.1155020 PROGRAMMA OPERATIVO FESR2007-2013. SPESE PER ATTUAZIONE ASSE V LINEA DI INTERVENTO 5.2 ADEGUAMENTO E POTENZIAMENTO DEI SISTEMI DI TRASPORTO IN AMBITO URBANO (QUOTA UE - STATO)	23.381.391,59	0,00	23.381.391,59
	PREVISIONE DEFEFINITIVA Esercizio Precedente:	1.528.341,70		
	Cap. Residui: PROPRI			
	1155020 2009	475.979,02		
	2010	8.595.642,08		
	2013	14.309.770,49		
	Totale	23.381.391,59		
	Cap.Entrata CONNESSI: 2052000 2052400			
(23 01 01)	(04 05 05 01) Risorse Vincolate			
	Spese Una Tantum In Conto Capitale Per Investimenti			
	CAP.1155030 PROGRAMMA OPERATIVO FESR2007-2013. SPESE PER ATTUAZIONE ASSE V LINEA DI INTERVENTO 5.3 SVILUPPO DEL SISTEMA LOGISTICO (QUOTA UE - STATO)	4.482.762,40	0,00	4.482.762,40
	PREVISIONE DEFEFINITIVA Esercizio Precedente:	0,00		
	Cap. Residui: PROPRI			
	1155030 2009	4.482.762,40		
	Totale	4.482.762,40		
	Cap.Entrata CONNESSI: 2052000 2052400			



REGIONE PUGLIA
SERVIZIO BILANCIO E RAGIONERIA
BILANCIO DI PREVISIONE

ALLEGATO 03

ESERCIZIO FINANZIARIO 2014

PARTE SPESE - RIPARTIZIONE DELLE U.P.B. PER CAPITOLO

SPESE	DESCRIZIONE	RESIDUI PRESUNTI	PREVISIONI DI COMPETENZA	PREVISIONI DI CASSA
	(23 01 01) (04 05 03 02) Risorse Vincolate			
	Spese Una Tantum In Conto Capitale Per Investimenti			
	CAP.1155040 PROGRAMMA OPERATIVO FESR2007-2013. SPESE PER ATTUAZIONE ASSE V LINEA DI INTERVENTO 5.4 ADEGUAMENTO E POTENZIAMENTO DELLE FERROVIE LOCALI (QUOTA UE - STATO)	266.174.071,58	0,00	266.174.071,58
	PREVISIONE DEFEFINITIVA Esercizio Precedente:			0,00
	Cap. Residui: PROPRI			
	1155040 2009	22.658.686,66		
	2010	3.245.384,08		
	2011	37.438.700,72		
	2012	174.370.000,00		
	2013	28.461.300,12		
	Totale	266.174.071,58		
	Cap.Entrata CONNESSI: 2052000 2052400			
	(23 01 01) (04 04 02 03) Risorse Autonome			
	Spese Una Tantum In Conto Capitale Per Investimenti			
	CAP.1156000 PROGRAMMA OPERATIVO FESR 2007-2013. SPESE PER ATTUAZIONE ASSE VI SVILUPPO ECONOMICO (QUOTA REGIONE)	1.117.204,93	0,00	1.117.204,93
	PREVISIONE DEFEFINITIVA Esercizio Precedente:			26.565.300,00
	Cap. Residui: PROPRI			
	1156000 2012	1.117.204,93		
	Totale	1.117.204,93		



REGIONE PUGLIA
SERVIZIO BILANCIO E RAGIONERIA
BILANCIO DI PREVISIONE
ESERCIZIO FINANZIARIO 2014

ALLEGATO 03

PARTE SPESE - RIPARTIZIONE DELLE U.P.B. PER CAPITOLO

SPESE	DESCRIZIONE	RESIDUI PRESUNTI	PREVISIONI DI COMPETENZA	PREVISIONI DI CASSA
(23 01 01)	(04 04 02 03) Risorse Vincolate	Spese Una Tantum In Conto Capitale Per Investimenti		
CAP.1156010 PROGRAMMA OPERATIVO FESR2007-2013. SPESE PER ATTUAZIONE ASSE VI LINEA DI INTERVENTO 6.1 INTERVENTI PER LA COMPETITIVITA' DELLE IMPRESE UE - STATO)		477.214.196,28	0,00	477.214.196,28
PREVISIONE DEFEINITIVA Esercizio Precedente:		20.033.815,18		
Cap. Residui: PROPRI	1156010 2008	67.725.004,87		
	2009	104.380.377,96		
	2010	25.680.175,44		
	2011	171.665.610,07		
	2012	52.763.027,94		
	2013	55.000.000,00		
	Totale	477.214.196,28		
Cap.Entrata CONNESSI:	2052000 2052400			
(22 02 02)	(04 04 02 91) Risorse Vincolate	Spese Una Tantum In Conto Capitale Per Investimenti		
CAP.1156020 PROGRAMMA OPERATIVO FESR2007-2013. SPESE PER ATTUAZIONE ASSE VI LINEA DI INTERVENTO 6.2 INIZIATIVE PER LE INFRASTRUTTURE DI SUPPORTO AGLI INSEDIAMENTI PRODUTTIVI (UE - STATO)		107.434.338,94	0,00	107.434.338,94
PREVISIONE DEFEINITIVA Esercizio Precedente:		0,00		
Cap. Residui: PROPRI	1156020 2009	34.556.684,16		
	2010	9.201.920,18		
	2011	25.593.274,91		
	2012	38.082.459,69		
	Totale	107.434.338,94		
Cap.Entrata CONNESSI:	2052000 2052400			



REGIONE PUGLIA
SERVIZIO BILANCIO E RAGIONERIA
BILANCIO DI PREVISIONE

ALLEGATO 03

ESERCIZIO FINANZIARIO 2014

PARTE SPESE - RIPARTIZIONE DELLE U.P.B. PER CAPITOLO

SPESE	DESCRIZIONE	RESIDUI PRESUNTI	PREVISIONI DI COMPETENZA	PREVISIONI DI CASSA
(23 01 01)	(04 04 02 03) Risorse Vincolate			
	Spese Una Tantum In Conto Capitale Per Investimenti			
	CAP.1156030 PROGRAMMA OPERATIVO FESR 2007-2013. SPESE PER ATTUAZIONE ASSE VI LINEA DI INTERVENTO 6.3 INTERVENTI PER IL MARKETING TERRITORIALE E PER LA INTERNAZIONALIZZAZIONE DEI SISTEMI PRODUTTIVI E DELLE IMPRESE (UE - STATO)	15.732.920,59	0,00	15.732.920,59
	PREVISIONE DEFEFINITIVA Esercizio Precedente:			16.539.898,23
	Cap. Residui: PROPRI			
	1156030 2009			311.644,41
	2011			5.583.989,97
	2012			144.081,20
	2013			9.693.205,01
	Totale			15.732.920,59
	Cap.Entrata CONNESSI: 2052000 2052400			
(22 02 02)	(09 02 01 01) Risorse Autonome			
	Spese Una Tantum In Conto Capitale Per Investimenti			
	CAP.1157000 PROGRAMMA OPERATIVO FESR 2007-2013. SPESE PER ATTUAZIONE ASSE VII CITTA' E SISTEMA URBANO (QUOTA REGIONE)	0,00	0,00	0,00
	PREVISIONE DEFEFINITIVA Esercizio Precedente:			0,00



REGIONE PUGLIA
SERVIZIO BILANCIO E RAGIONERIA
BILANCIO DI PREVISIONE

ALLEGATO 03

ESERCIZIO FINANZIARIO 2014

PARTE SPESE - RIPARTIZIONE DELLE U.P.B. PER CAPITOLO

SPESE	DESCRIZIONE	RESIDUI PRESUNTI	PREVISIONI DI COMPETENZA	PREVISIONI DI CASSA
	(22 02 02) (06 05 01) Risorse Vincolate			
	Spese Una Tantum In Conto Capitale Per Investimenti			
	CAP.1157010 PROGRAMMA OPERATIVO FESR2007-2013. SPESE PER ATTUAZIONE ASSE VII LINEA DI INTERVENTO 7.1 PIANI INTEGRATI DI SVILUPPO URBANO (UE - STATO)	138.011.071,00	0,00	138.011.071,00
	PREVISIONE DEFEFINITIVA Esercizio Precedente:		0,00	
	Cap. Residui: PROPRI	1157010		
		2010	22.895.044,56	
		2011	30.321.937,52	
		2012	38.378.052,92	
		2013	46.416.036,00	
	Totale		138.011.071,00	
	Cap.Entrata CONNESSI: 2052000 2052400			
	(22 02 02) (06 02 01 01) Risorse Vincolate			
	Spese Una Tantum In Conto Capitale Per Investimenti			
	CAP.1157020 PROGRAMMA OPERATIVO FESR2007-2013. SPESE PER ATTUAZIONE ASSE VII LINEA DI INTERVENTO 7.2 PIANI INTEGRATI DI SVILUPPO TERRITORIALE (UE - STATO)	98.190.677,11	0,00	98.190.677,11
	PREVISIONE DEFEFINITIVA Esercizio Precedente:		0,00	
	Cap. Residui: PROPRI	1157020		
		2010	7.899.138,72	
		2011	26.750.358,02	
		2012	28.719.102,86	
		2013	34.822.077,51	
	Totale		98.190.677,11	
	Cap.Entrata CONNESSI: 2052000 2052400			



REGIONE PUGLIA
SERVIZIO BILANCIO E RAGIONERIA
BILANCIO DI PREVISIONE

ALLEGATO 03

ESERCIZIO FINANZIARIO 2014

PARTE SPESE - RIPARTIZIONE DELLE U.P.B. PER CAPITOLO

SPESE	DESCRIZIONE	RESIDUI PRESUNTI	PREVISIONI DI COMPETENZA	PREVISIONI DI CASSA
	(02 02 10) (01 06 01) Risorse Vincolate Spese Correnti Operative			
	CAP.1158010 PROGRAMMA OPERATIVO FESR 2007-2013. SPESE PER ATTUAZIONE ASSE VIII LINEA DI INTERVENTO 8.1 INTERVENTI A SUPPORTO DELLA PARTECIPAZIONE NELL'ATTUAZIONE DEL P.O. (QUOTA UE-STATO)	306.131,85	0,00	306.131,85
	PREVISIONE DEFEINITIVA Esercizio Precedente:		0,00	
	Cap. Residui: PROPRI 1158010 2009	306.131,85		
	Totale	306.131,85		
	Cap.Entrata CONNESSI: 2052000 2052400			
	(02 02 10) (01 06 01) Risorse Autonome Spese Correnti Operative			
	CAP.1158015 PROGRAMMA OPERATIVO FESR 2007-2013. SPESE PER ATTUAZIONE ASSE VIII LINEA DI INTERVENTO 8.1 (QUOTA REGIONE)	147.863,08	0,00	147.863,08
	PREVISIONE DEFEINITIVA Esercizio Precedente:		0,00	
	Cap. Residui: PROPRI 1158015 2009	147.863,08		
	Totale	147.863,08		



REGIONE PUGLIA
SERVIZIO BILANCIO E RAGIONERIA
BILANCIO DI PREVISIONE

ALLEGATO 03

ESERCIZIO FINANZIARIO 2014

PARTE SPESE - RIPARTIZIONE DELLE U.P.B. PER CAPITOLO

SPESE	DESCRIZIONE		RESIDUI PRESUNTI	PREVISIONI DI COMPETENZA	PREVISIONI DI CASSA
	(02 02 10)	(01 06 01)	Risorse Vincolate	Spese Correnti Operative	
	CAP.1158020 PROGRAMMA OPERATIVO FESR 2007-2013. SPESE PER ATTUAZIONE ASSE VIII LINEA DI INTERVENTO 8.2 ASSISTENZA TECNICA ALL'ATTUAZIONE DEL P.O. (QUOTA UE-STATO)		34.037.049,42	0,00	34.037.049,42
			PREVISIONE DEFEINITIVA Esercizio Precedente:	1.730.043,38	
	Cap. Residui:	PROPRI	1158020	2008	1.357.319,31
				2009	5.747.149,05
				2010	25,00
				2011	1.124.050,27
				2012	21.184.740,86
				2013	4.623.764,93
			Totale		34.037.049,42
	Cap.Entrata CONNESSI:	2052000	2052400		
	(02 02 10)	(01 06 01)	Risorse Autonome	Spese Correnti Operative	
	CAP.1158025 PROGRAMMA OPERATIVO FESR 2007-2013. SPESE PER ATTUAZIONE ASSE VIII LINEA DI INTERVENTO 8.2 ASSISTENZA TECNICA ALL'ATTUAZIONE DEL PROGRAMMA OPERATIVO (QUOTA REGIONE)		6.070.187,90	0,00	6.070.187,90
			PREVISIONE DEFEINITIVA Esercizio Precedente:	4.663.736,95	
	Cap. Residui:	PROPRI	1158025	2008	290.637,98
				2009	785.118,24
				2010	686.236,64
				2011	79.599,47
				2012	1.167.037,73
				2013	3.061.557,84
			Totale		6.070.187,90



REGIONE PUGLIA
SERVIZIO BILANCIO E RAGIONERIA
BILANCIO DI PREVISIONE

ALLEGATO 03

ESERCIZIO FINANZIARIO 2014

PARTE SPESE - RIPARTIZIONE DELLE U.P.B. PER CAPITOLO

SPESE	DESCRIZIONE	RESIDUI PRESUNTI	PREVISIONI DI COMPETENZA	PREVISIONI DI CASSA
02.09.09	TOTALE PROGRAMMA OPERATIVO FESR 2007-2013	2.382.530.739,58	0,00	2.382.530.739,58
02.09	TOTALE SERVIZIO ATTUAZIONE DEL PROGRAMMA	2.419.146.026,40	22.000,00	2.419.168.026,40
U.P.B.	02.10 SERVIZIO AUTORITA' DI GESTIONE F.S.E.			
	02.10.01 AUTORITA' DI GESTIONE F.S.E.			
	(04 02 02) (09 04 01) Risorse Vincolate			
	Spese Correnti Operative			
	CAP.1156500 COFINANZIAMENTO COMUNITARIO E STATALE PER L'ATTUAZIONE DELL'ASSE VI - ASSISTENZA TECNICA DEL POR 2007-2013. OBIETTIVO CONVERGENZA - FSE	19.027.130,93	900.000,00	19.927.130,93
	PREVISIONE DEFEFINITIVA Esercizio Precedente:	9.251.960,00		
	Cap. Residui: PROPRI 1156500 2009	2.911.796,22		
	2010	694.075,75		
	2011	4.858.648,46		
	2012	5.459.675,83		
	2013	5.102.934,67		
	Totale	19.027.130,93		
	Cap.Entrata CONNESSI: 2052800 2053000			
	(21 01 02) (09 04 01) Risorse Vincolate			
	Spese Una Tantum In Conto Capitale Per Investimenti			
	CAP.1156501 COFINANZIAMENTO COMUNITARIO E STATALE PER L'ATTUAZIONE DELL'ASSE VI - ASSISTENZA TECNICA DEL POR 2007-2013. OBIETTIVO CONVERGENZA - SPESA IN C/CAPITALE FSE	0,00	0,00	0,00
	PREVISIONE DEFEFINITIVA Esercizio Precedente:	0,00		



REGIONE PUGLIA
SERVIZIO BILANCIO E RAGIONERIA
BILANCIO DI PREVISIONE

ALLEGATO 03

ESERCIZIO FINANZIARIO 2014

PARTE SPESE - RIPARTIZIONE DELLE U.P.B. PER CAPITOLO

SPESE	DESCRIZIONE	RESIDUI PRESUNTI	PREVISIONI DI COMPETENZA	PREVISIONI DI CASSA
	(04 02 02) (09 04 01) Risorse Autonome			
	Spese Correnti Operative			
	CAP.1156510 COFINANZIAMENTO REGIONALE PER L'ATTUAZIONE DELL' ASSE VI - ASSISTENZA TECNICA DEL POR 2007-2013. OBIETTIVO CONVERGENZA - FSE	2.217.184,45	100.000,00	2.317.184,45
	PREVISIONE DEFEINITIVA Esercizio Precedente:			1.027.996,00
	Cap. Residui: PROPRI			
	1156510 2009			379.226,12
	2010			77.803,46
	2011			525.581,61
	2012			667.485,85
	2013			567.087,41
	Totale			2.217.184,45
	(04 02 02) (10 08 01) Risorse Vincolate			
	Spese Correnti Operative			
	CAP.1157500 COFINANZIAMENTO COMUNITARIO E STATALE PER L'ATTUAZIONE DELL' ASSE VII - CAPACIT@ ISTITUZIONALE DEL POR 2007-2013. OBIETTIVO CONVERGENZA - FSE	15.228.895,56	0,00	15.228.895,56
	PREVISIONE DEFEINITIVA Esercizio Precedente:			9.127.640,00
	Cap. Residui: PROPRI			
	1157500 2011			3.231.872,65
	2012			8.251.348,91
	2013			3.745.674,00
	Totale			15.228.895,56
	Cap.Entrata CONNESSI: 2052800 2053000			



REGIONE PUGLIA
SERVIZIO BILANCIO E RAGIONERIA
BILANCIO DI PREVISIONE

ALLEGATO 03

ESERCIZIO FINANZIARIO 2014

PARTE SPESE - RIPARTIZIONE DELLE U.P.B. PER CAPITOLO

SPESE	DESCRIZIONE	RESIDUI PRESUNTI	PREVISIONI DI COMPETENZA	PREVISIONI DI CASSA
	(04 02 02) (09 06 01 51) Risorse Autonome Spese Correnti Operative			
	CAP.1157510 COFINANZIAMENTO REGIONALE PER L'ATTUAZIONE DELL' ASSE VII - CAPACIT@ ISTITUZIONALE DEL POR 2007-2013. OBIETTIVO CONVERGENZA - FSE	1.692.135,53	0,00	1.692.135,53
	PREVISIONE DEDEFINITIVA Esercizio Precedente:	1.014.182,00		
	Cap. Residui: PROPRI 1157510 2009 36,00			
				359.096,98
				916.816,55
				416.186,00
	Totale	1.692.135,53		
02.10.01	TOTALE AUTORITA' DI GESTIONE F.S.E.	38.165.346,47	1.000.000,00	39.165.346,47
02.10	TOTALE SERVIZIO AUTORITA' DI GESTIONE F.S.E.	38.165.346,47	1.000.000,00	39.165.346,47
02	TOTALE AREA POLITICHE PER LO SVILUPPO ECONOMICO, LAVORO E INNOVAZIONE	3.262.136.473,54	103.495.120,40	3.365.631.593,94



REGIONE PUGLIA
SERVIZIO BILANCIO E RAGIONERIA
BILANCIO DI PREVISIONE

ALLEGATO 03

ESERCIZIO FINANZIARIO 2014

PARTE SPESE - RIPARTIZIONE DELLE U.P.B. PER CAPITOLO

SPESE	DESCRIZIONE	RESIDUI PRESUNTI	PREVISIONI DI COMPETENZA	PREVISIONI DI CASSA
AREA INTERVENTO	03 AREA POLITICHE PER LA MOBILITA' E QUALITA' URBANA			
U.P.B.	03.00 DIREZIONE DI AREA POLITICHE PER LA MOBILITA' E QUALITA' URBANA			
	03.00.01 COORDINAMENTO AREA 03			
	(02 02 14) (04 05 01) Risorse Autonome Spese Correnti Operative			
	CAP.551005 SPESE PER LA PROMOZIONE E L'ATTUAZIONE DELLE ATTIVITA' DI MOBILITY MANAGEMENT (ART. 25, L.R. 38/2011)	0,00	0,00	0,00
	PREVISIONE DEFINITIVA Esercizio Precedente:	0,00		
	03.00.01 TOTALE COORDINAMENTO AREA 03	0,00	0,00	0,00
	03.00 TOTALE DIREZIONE DI AREA POLITICHE PER LA MOBILITA' E QUALITA' URBANA	0,00	0,00	0,00
U.P.B.	03.01 SERVIZIO ASSETTO DEL TERRITORIO			
	03.01.01 ASSETTO DEL TERRITORIO			



REGIONE PUGLIA
SERVIZIO BILANCIO E RAGIONERIA
BILANCIO DI PREVISIONE

ALLEGATO 03

ESERCIZIO FINANZIARIO 2014

PARTE SPESE - RIPARTIZIONE DELLE U.P.B. PER CAPITOLO

SPESE	DESCRIZIONE	RESIDUI PRESUNTI	PREVISIONI DI COMPETENZA	PREVISIONI DI CASSA
(21 01 06)	(04 01 01 10) Risorse Autonome			
	Spese Una Tantum In Conto Capitale Per Investimenti			
	CAP.1478 FORMAZIONE ARCHIVIO CARTOGRAFICO INFORMATIZZATO - SPESE PER L'INFORMATIZZAZIONE DELLA STRUTTURA E DEGLI ENTI LOCALI, ACQUISTO INDAGINI, RICERCHE E RILIEVI AREOFOTOGRAMMETRICI, ACQUISTO E/O PRODUZIONE DI CARTOGRAFIA TECNICA IN ATTUAZIONE DELLE LL.RR. NN.44	999.838,07	40.000,00	1.039.838,07
	PREVISIONE DEFEFINITIVA Esercizio Precedente:		40.000,00	
	Cap. Residui: PROPRI 1478 2006		2.080,20	
	2007		15.074,92	
	2008		20.948,73	
	2009		182.734,22	
	2010		270.000,00	
	2011		300.000,00	
	2012		169.000,00	
	2013		40.000,00	
	Totale		999.838,07	
(02 02 10)	(06 02 01 01) Risorse Autonome			
	Spese Correnti Operative			
	CAP.574010 SPESA PER LA REDAZIONE DEL DOCUMENTO REGIONALE DI ASSETTO GENERALE (DRAG). L.R. 20/2001, ART. 4 E L.R. N. 20/2005, ART. 17.	0,00	0,00	0,00
	PREVISIONE DEFEFINITIVA Esercizio Precedente:		0,00	
(22 02 04)	(06 02 01 01) Risorse Vincolate			
	Spese Una Tantum In Conto Capitale Per Investimenti			
	CAP.574015 PROGRAMMA COMUNITARIO URBACT II - PROGETTO DEL WORKING GROUP DAL TITOLO 'SHARIN URBAN KNOWLEDGE' CON LEAD PARTNER L'UNIVERSITA' IUAV DI VENEZIA.	0,00	0,00	0,00
	PREVISIONE DEFEFINITIVA Esercizio Precedente:		0,00	
	Cap.Entrata CONNESSI: 2032422			



REGIONE PUGLIA
SERVIZIO BILANCIO E RAGIONERIA
BILANCIO DI PREVISIONE

ALLEGATO 03

ESERCIZIO FINANZIARIO 2014

PARTE SPESE - RIPARTIZIONE DELLE U.P.B. PER CAPITOLO

SPESE	DESCRIZIONE	RESIDUI PRESUNTI	PREVISIONI DI COMPETENZA	PREVISIONI DI CASSA
	(02 02 10) (06 02 01 01) Risorse Vincolate Spese Correnti Operative			
	CAP.574020 SPESE PER L'ELABORAZIONE DELLE PROIEZIONI TERRITORIALI DEL DOCUMENTO STRATEGICO DI PRIGRAMMAZIONE 2007-2013.	0,00	0,00	0,00
	PREVISIONE DEFEFINITIVA Esercizio Precedente:			0,00
	Cap.Entrata CONNESSI: 2038081			
	(02 02 08) (06 02 01 01) Risorse Autonome Spese Correnti Operative			
	CAP.574030 FONDO PER IL FINANZIAMENTO DELLE SPESE PER L'ESPLETAMENTO DEI CONCORSI D'IDEE E DI PROGETTAZIONE. (ART. 17, COMMA 1, L.R. 10/06/2008 N. 14). C.E. COLLEGATO 3061110	11.365,59	50.000,00	61.365,59
	PREVISIONE DEFEFINITIVA Esercizio Precedente:			0,00
	Cap. Residui: PROPRI 574030 2011	11.365,59		
	Totale	11.365,59		
	Cap.Entrata CONNESSI: 3061110			
	(05 03 01) (06 02 01 01) Risorse Autonome Spese Correnti Di Amministrazione			
	CAP.574035 SPESE PER IL PREMIO APULIA PER LE OPERE DI ARCHITETTURA CONTEMPORANEA O DI URBANISTICA. (ART. 17, COMMA 2, L.R. 10/06/2008 N. 14). C.E. COLLEGATO 3061110	39.073,59	50.000,00	89.073,59
	PREVISIONE DEFEFINITIVA Esercizio Precedente:			30.000,00
	Cap. Residui: PROPRI 574035 2011			634,41
	2012			8.439,18
	2013			30.000,00
	Totale	39.073,59		
	Cap.Entrata CONNESSI: 3061110			



REGIONE PUGLIA
SERVIZIO BILANCIO E RAGIONERIA
BILANCIO DI PREVISIONE

ALLEGATO 03

ESERCIZIO FINANZIARIO 2014

PARTE SPESE - RIPARTIZIONE DELLE U.P.B. PER CAPITOLO

SPESE	DESCRIZIONE	RESIDUI PRESUNTI	PREVISIONI DI COMPETENZA	PREVISIONI DI CASSA
	(04 02 02) (06 02 01 01) Risorse Autonome			
	Spese Correnti Operative			
	CAP.574040 SPESE PER LA PIANIFICAZIONE PAESAGGISTICA - L.R. 20/2009	358.698,20	100.000,00	458.698,20
	PREVISIONE DEFEINITIVA Esercizio Precedente:			50.634,00
	Cap. Residui: PROPRI			
	574040 2011			190.000,00
	2012			85.000,00
	2013			83.698,20
	Totale			358.698,20
	(04 02 02) (06 02 01 01) Risorse Autonome			
	Spese Correnti Di Amministrazione			
	CAP.574050 SPESE CONNESSE ALL'ATTUAZIONE DEL PIANO PAESAGGISTICO REGIONALE. ART.10 BIS L.R. 20/2009. (COLLEGATO AL C.E. 3062400)	50.000,00	50.000,00	100.000,00
	PREVISIONE DEFEINITIVA Esercizio Precedente:			50.000,00
	Cap. Residui: PROPRI			
	574050 2013			50.000,00
	Totale			50.000,00
	Cap.Entrata CONNESSI: 3062400			
	(22 02 02) (05 04 01 91) Risorse Vincolate			
	Spese Una Tantum In Conto Capitale Per Investimenti			
	CAP.611055 SPESE PER INTERVENTI STRAORDINARI PER ATTUAZIONE PROGRAMMA TRIENNALE PER LA TUTELA AMBIENTE. PROGRAMMA GENERALE CARG - L.305/89.	106.721,18	0,00	106.721,18
	PREVISIONE DEFEINITIVA Esercizio Precedente:			0,00
	Cap. Residui: PROPRI			
	611055 2005			106.721,18
	Totale			106.721,18
	Cap.Entrata CONNESSI: 2032396			



REGIONE PUGLIA
SERVIZIO BILANCIO E RAGIONERIA
BILANCIO DI PREVISIONE

ALLEGATO 03

ESERCIZIO FINANZIARIO 2014

PARTE SPESE - RIPARTIZIONE DELLE U.P.B. PER CAPITOLO

SPESE	DESCRIZIONE	RESIDUI PRESUNTI	PREVISIONI DI COMPETENZA	PREVISIONI DI CASSA
	(04 02 02) (05 05 01 51) Risorse Vincolate Spese Correnti Operative			
	CAP.1081140 PROGETTO IFFI - REALIZZAZIONE DELL'INVENTARIO DEI FENOMENI FRANOSI IN PUGLIA (ACCORDO DI PROGRAMMA D.P.C.M. 13/01/2000 DSTN/2/25850) CONVENZIONE TRA REGIONE PUGLIA E UNIVERSIT@ DI BARI DEL 15/12/2000 REP. N. 5380 REGISTRATA IL 9/01/2001 AL N. 236.	0,00	0,00	0,00
	PREVISIONE DEFEFINITIVA Esercizio Precedente:	0,00		
	Cap.Entrata CONNESSI: 2032364			
	(04 02 02) (05 05 01 51) Risorse Vincolate Spese Correnti Di Amministrazione			
	CAP.1081142 REALIZZAZIONE DELL'INTEGRAZIONE, AGGIORNAMENTO ED IMPLEMENTAZIONE DELLA BANCA DATI CARTOGRAFICA ED ALFANUMERICA DEL PROGETTO IFFI INVENTARIO DEI FENOMENI FRANOSI IN ITALIA NELL'AMBITO DEL TERRITORIO PUGLIESE AI SENSI DELL'EX LEGGE N. 183/89	0,00	0,00	0,00
	PREVISIONE DEFEFINITIVA Esercizio Precedente:	0,00		
	Cap.Entrata CONNESSI: 2053456			
	(02 02 14) (01 03 04 07) Risorse Vincolate Spese Correnti Operative			
	CAP.1081145 ACQUISTO E/O PRODUZIONE DI CARTOGRAFIA TECNICA IN ATTUAZIONE DELLA L.R. 28/96 CON UTILIZZO DEI FONDI DERIVANTI DALLA REALIZZAZIONE DEL SISTEMA CARTOGRAFICO NAZIONALE DI RIFERIMENTO, AZIONE B12, DEL PROGRAMMA DELLE ATTIVIT@ CONV. TRA LE REGIONI BASILICATA	0,00	0,00	0,00
	PREVISIONE DEFEFINITIVA Esercizio Precedente:	0,00		
	Cap.Entrata CONNESSI: 2032366			
03.01.01	TOTALE ASSETTO DEL TERRITORIO	1.565.696,63	290.000,00	1.855.696,63
03.01.02	PARCHI E AREE PROTETTE			



REGIONE PUGLIA
SERVIZIO BILANCIO E RAGIONERIA
BILANCIO DI PREVISIONE

ALLEGATO 03

ESERCIZIO FINANZIARIO 2014

PARTE SPESE - RIPARTIZIONE DELLE U.P.B. PER CAPITOLO

SPESE	DESCRIZIONE	RESIDUI PRESUNTI	PREVISIONI DI COMPETENZA	PREVISIONI DI CASSA
	(04 02 02) (05 04 01 03) Risorse Autonome			
	Spese Correnti Di Amministrazione			
	CAP.581010 SPESE PER LA GESTIONE DELLE AREE PROTETTE REGIONALI (L.R. N.19/1997).	1.305.050,78	80.000,00	1.385.050,78
	PREVISIONE DEFEFINITIVA Esercizio Precedente:			80.000,00
	Cap. Residui: PROPRI			
	581010 2011			880.000,00
	2012			345.050,78
	2013			80.000,00
	Totale			1.305.050,78
	(22 02 02) (05 04 01 03) Risorse Autonome			
	Spese Una Tantum In Conto Capitale Per Investimenti			
	CAP.581011 SPESE PER LA COSTITUZIONE DI AREE NATURALI PROTETTE. (L.R. 19/97)	50.000,00	0,00	50.000,00
	PREVISIONE DEFEFINITIVA Esercizio Precedente:			0,00
	Cap. Residui: PROPRI			
	581011 2007			50.000,00
	Totale			50.000,00
	(21 01 09) (05 04 01 03) Risorse Autonome			
	Spese Una Tantum In Conto Capitale Per Investimenti			
	CAP.581020 REALIZZAZIONE PARCO NATURALE DI PORTO SELVAGGIO - TORRE ULUZZI (L.R. N.21 DEL 24/3/1980).	0,00	0,00	0,00
	PREVISIONE DEFEFINITIVA Esercizio Precedente:			0,00
	(04 02 02) (05 04 01 03) Risorse Autonome			
	Spese Correnti Di Amministrazione			
	CAP.581025 SPESE PER LA GESTIONE DEL PARCO NATURALE DI PORTO SELVAGGIO - TORRE ULUZZI - L.R.21/80.	0,00	0,00	0,00
	PREVISIONE DEFEFINITIVA Esercizio Precedente:			0,00



REGIONE PUGLIA
SERVIZIO BILANCIO E RAGIONERIA
BILANCIO DI PREVISIONE

ALLEGATO 03

ESERCIZIO FINANZIARIO 2014

PARTE SPESE - RIPARTIZIONE DELLE U.P.B. PER CAPITOLO

SPESE	DESCRIZIONE	RESIDUI PRESUNTI	PREVISIONI DI COMPETENZA	PREVISIONI DI CASSA
	(02 02 14) (05 04 01 91) Risorse Vincolate Spese Correnti Operative			
	CAP.581045 SPESE CORRENTI DIRETTE PER LE ATTIVITA' DELL'OSSERVATORIO REGIONALE BIODIVERSITA' - P.I. DEL 21/12/2011, AI SENSI DEL D.M. 6 GIUGNO 2011.	0,00	0,00	0,00
	PREVISIONE DEFEFINITIVA Esercizio Precedente:			20.000,00
	Cap.Entrata CONNESSI: 2062200			
	(22 02 02) (05 04 01 03) Risorse Vincolate Spese Correnti Di Amministrazione			
	CAP.581050 SPESE PER L'ATTUAZIONE DEL PROGETTO INTEGRATED MANAGEMENT OF WETLANDS INTERREG IIC - CADSES - QUOTA U.E. D.M. LL.PP. DEL 16/09/1998.	0,00	0,00	0,00
	PREVISIONE DEFEFINITIVA Esercizio Precedente:			0,00
	Cap.Entrata CONNESSI: 2054707			
	(22 02 02) (05 04 01 03) Risorse Vincolate Spese Una Tantum In Conto Capitale Per Investimenti			
	CAP.581060 SPESE PER L'ATTUAZIONE DEL PROGETTO INTEGRATED MANAGEMENT OF WETLANDS INTERREG IIC - CADSES - QUOTA NAZIONALE D.M. LL.PP. DEL 16/09/1998.	0,00	0,00	0,00
	PREVISIONE DEFEFINITIVA Esercizio Precedente:			0,00
	Cap.Entrata CONNESSI: 2054708			
	(22 02 02) (05 04 01 03) Risorse Vincolate Spese Una Tantum In Conto Capitale Per Investimenti			
	CAP.581070 SPESE PER L'ATTUAZIONE DEL PROGETTO WETLANDS II - INTERREG III B - CADSES	0,00	0,00	0,00
	PREVISIONE DEFEFINITIVA Esercizio Precedente:			0,00
	Cap.Entrata CONNESSI: 2033407			



REGIONE PUGLIA
SERVIZIO BILANCIO E RAGIONERIA
BILANCIO DI PREVISIONE

ALLEGATO 03

ESERCIZIO FINANZIARIO 2014

PARTE SPESE - RIPARTIZIONE DELLE U.P.B. PER CAPITOLO

SPESE	DESCRIZIONE	RESIDUI PRESUNTI	PREVISIONI DI COMPETENZA	PREVISIONI DI CASSA
	(22 02 04) (05 05 01 51) Risorse Vincolate			
	Spese Una Tantum In Conto Capitale Per Investimenti			
	CAP.581080 SPESE PER L'ATTUAZIONE DEL PROGETTO APE - APPENNINO PARCO D'EUROPA. DELIBERE CIPE DEL 04/08/2000 E DEL 1/02/2001.	0,00	0,00	0,00
	PREVISIONE DEFEINITIVA Esercizio Precedente:	0,00		
	Cap.Entrata CONNESSI: 2032408			
	(04 02 02) (05 05 01 51) Risorse Vincolate			
	Spese Correnti Operative			
	CAP.611036 TRASFERIMENTO AGLI ENTI LOCALI DEI FONDI F.A.S. 2004/2007 DEL. CIPE N. 19/2004 - DGR N. 1961/2006 PER LA REALIZZAZIONE DEL - PROGETTO GRASTEPP - TRA GRAVINE E STEPPE.	60.084,10	0,00	60.084,10
	PREVISIONE DEFEINITIVA Esercizio Precedente:	0,00		
	Cap. Residui: PROPRI 611036 2009	60.084,10		
	Totale	60.084,10		
	Cap.Entrata CONNESSI: 2046316			
	(02 02 10) (05 05 01 51) Risorse Vincolate			
	Spese Correnti Operative			
	CAP.611037 SPESE PER LA REALIZZAZIONE DEL - PROGETTO GRASTEPP - TRA GRAVINE E STEPPE. FINANZIATO DAI FONDI F.A.S. 2004/2007 DEL. CIPE N. 19/2004 - DGR N. 1961/2006	370.641,70	0,00	370.641,70
	PREVISIONE DEFEINITIVA Esercizio Precedente:	0,00		
	Cap. Residui: PROPRI 611037 2009	350.641,70		
	2013	20.000,00		
	Totale	370.641,70		
	Cap.Entrata CONNESSI: 2046316			



REGIONE PUGLIA
SERVIZIO BILANCIO E RAGIONERIA
BILANCIO DI PREVISIONE

ALLEGATO 03

ESERCIZIO FINANZIARIO 2014

PARTE SPESE - RIPARTIZIONE DELLE U.P.B. PER CAPITOLO

SPESE	DESCRIZIONE	RESIDUI PRESUNTI	PREVISIONI DI COMPETENZA	PREVISIONI DI CASSA
	(22 02 04) (05 04 01 03) Risorse Vincolate Spese Una Tantum In Conto Capitale Per Investimenti			
	CAP.611069 TRASFERIMENTI AGLI ENTI BENEFICIARI PER L'ATTUAZIONE PROGETTO LIFE + NATURA & BIODIVERSIT@ N. LIFE 09 NAT/IT/000150 - INTERVENTI DI CONSERVAZIONE DEGLI HABITAT DELLE ZONE UMIDE COSTIERE NEL SIC ZONE UMIDE DELLA CAPITANATA	15.200,00	0,00	15.200,00
	PREVISIONE DEFEFINITIVA Esercizio Precedente:		0,00	
	Cap. Residui: PROPRI 611069 2011	15.200,00		
	Totale	15.200,00		
	Cap.Entrata CONNESSI: 2032345 2032346			
03.01.02	TOTALE PARCHI E AREE PROTETTE	1.800.976,58	80.000,00	1.880.976,58
03.01.03	POR 2000 - 2006 PARCHI E AREE PROTETTE			
	(22 02 02) (05 04 01 03) Risorse Vincolate Spese Una Tantum In Conto Capitale Per Investimenti			
	CAP.1091106 COFINANZIAMENTO COMUNITARIO E STATALE PER L'ATTUAZIONE DELLA MISURA 1.6 SALVAGUARDIA E VALORIZZAZIONE DEI BENI NATURALI E AMBIENTALI DEL P.O.R. 2000-2006. OBIETTIVO 1 - FESR.	764.993,13	0,00	764.993,13
	PREVISIONE DEFEFINITIVA Esercizio Precedente:		0,00	
	Cap. Residui: PROPRI 1091106 2006	246.997,99		
	2007	517.995,14		
	Totale	764.993,13		
	Cap.Entrata CONNESSI: 2053432 2053462			



REGIONE PUGLIA
SERVIZIO BILANCIO E RAGIONERIA
BILANCIO DI PREVISIONE

ALLEGATO 03

ESERCIZIO FINANZIARIO 2014

PARTE SPESE - RIPARTIZIONE DELLE U.P.B. PER CAPITOLO

SPESE	DESCRIZIONE	RESIDUI PRESUNTI	PREVISIONI DI COMPETENZA	PREVISIONI DI CASSA
	(22 02 02) (05 04 01 03) Risorse Autonome			
	Spese Una Tantum In Conto Capitale Per Investimenti			
	CAP.1095106 QUOTA REGIONALE PER L'ATTUAZIONE DELLA MISURA 1.6 SALVAGUARDIA E VALORIZZAZIONE DEI BENI NATURALI E AMBIENTALI DEL P.O.R. 2000-2006. OBIETTIVO 1 - FESR.	72.361,59	0,00	72.361,59
	PREVISIONE DEFEINITIVA Esercizio Precedente:		0,00	
	Cap. Residui: PROPRI	1095106	2007	72.361,59
	Totale		72.361,59	
03.01.03	TOTALE POR 2000 - 2006 PARCHI E AREE PROTETTE	837.354,72	0,00	837.354,72
03.01.04	INTESE ISTITUZIONALI DI PROGRAMMA SERVIZIO ASSETTO DEL TERRITORIO			
	(23 01 01) (06 02 01 01) Risorse Vincolate			
	Spese Una Tantum In Conto Capitale Per Investimenti			
	CAP.1140404 INTESA ISTITUZIONALE DI PROGRAMMA STATO - REGIONE PUGLIA. ACCORDO DI PROGRAMMA QUADRO IN MATERIA DI E-GOVERNMENT E SOCIET@ DELL'INFORMAZIONE - ATTO INTEGRATIVO I - SPESE FINANZIATE DALLA DELIBERA CIPE N. 83/2003. SERVIZIO ASSETTO DEL TERRITORIO	3.370.000,00	0,00	3.370.000,00
	PREVISIONE DEFEINITIVA Esercizio Precedente:		0,00	
	Cap. Residui: PROPRI	1140404	2009	3.370.000,00
	Totale		3.370.000,00	
	Cap.Entrata CONNESSI: 2032334			



REGIONE PUGLIA
SERVIZIO BILANCIO E RAGIONERIA
BILANCIO DI PREVISIONE

ALLEGATO 03

ESERCIZIO FINANZIARIO 2014

PARTE SPESE - RIPARTIZIONE DELLE U.P.B. PER CAPITOLO

SPESE	DESCRIZIONE	RESIDUI PRESUNTI	PREVISIONI DI COMPETENZA	PREVISIONI DI CASSA
	(23 01 01) (06 02 01) Risorse Vincolate			
	Spese Una Tantum In Conto Capitale Per Investimenti			
	CAP.1140405 INTESA ISTITUZIONALE DI PROGRAMMA STATO - REGIONE PUGLIA. ACCORDO DI PROGRAMMA QUADRO IN MATERIA DI E-GOVERNMENT E SOCIET@ DELL'INFORMAZIONE - ATTO INTEGRATIVO I - SPESE FINANZIATE DALLA DELIBERA CIPE N. 8/2004. SERVIZIO ASSETTO DEL TERRITORIO	1.730.000,00	0,00	1.730.000,00
	PREVISIONE DEFEFINITIVA Esercizio Precedente:		0,00	
	Cap. Residui: PROPRI 1140405 2009	1.730.000,00		
	Totale	1.730.000,00		
	Cap.Entrata CONNESSI: 2032334			
	(22 02 02) (05 05 01 51) Risorse Vincolate			
	Spese Una Tantum In Conto Capitale Per Investimenti			
	CAP.1142002 FONDO PER LE AREE SOTTOUTILIZZATE (F.A.S.). PREMIALITA' REGIONALE DEL. CIPE N. 20/04 PUNTO 1.2 LETTERA B). SPESE PER L'AMBITO DI INTERVENTO -ATTUAZIONE RETE ECOLOGICA REGIONALE-	1.616.751,21	0,00	1.616.751,21
	PREVISIONE DEFEFINITIVA Esercizio Precedente:		0,00	
	Cap. Residui: PROPRI 1142002 2008	1.616.751,21		
	Totale	1.616.751,21		
	Cap.Entrata CONNESSI: 2032334			
	(24 01) (06 02 01 01) Risorse Vincolate			
	Spese Una Tantum In Conto Capitale Per Investimenti			
	CAP.1143065 INTESA ISTITUZIONALE DI PROGRAMMA STATO- REGIONE PUGLIA. ACCORDO DI PROGRAMMA QUADRO BENI ED ATTIVITA' CULTURALI . ATTO INTEGRATIVO 2. SPESE FINANZIATE DALLO STATO PER ASSEGNAZIONI DI CUI ALLA DEL. CIPE N. 20/04. SETTORE ASSETTO DEL TERRITORIO.	129.373,98	0,00	129.373,98
	PREVISIONE DEFEFINITIVA Esercizio Precedente:		0,00	
	Cap. Residui: PROPRI 1143065 2007	129.373,98		
	Totale	129.373,98		
	Cap.Entrata CONNESSI: 2032334			



REGIONE PUGLIA
SERVIZIO BILANCIO E RAGIONERIA
BILANCIO DI PREVISIONE

ALLEGATO 03

ESERCIZIO FINANZIARIO 2014

PARTE SPESE - RIPARTIZIONE DELLE U.P.B. PER CAPITOLO

SPESE	DESCRIZIONE	RESIDUI PRESUNTI	PREVISIONI DI COMPETENZA	PREVISIONI DI CASSA
(02 02 10)	(08 02 01 07) Risorse Vincolate			
	Spese Correnti Operative			
	CAP.1143095 ACCORDO DI PROGRAMMA QUADRO MULTIREGIONALE - SENSI CONTEMPORANEI- ATTO INTEGRATIVO REGIONE PUGLIA. . SPESE FINANZIATE D ALLA DEL. CIPE N. 35/2005 QUOTA C.3.5.1.	0,00	0,00	0,00
	PREVISIONE DEFEFINITIVA Esercizio Precedente:			0,00
	Cap.Entrata CONNESSI: 2055350			
(22 02 02)	(06 02 01 01) Risorse Vincolate			
	Spese Una Tantum In Conto Capitale Per Investimenti			
	CAP.1147070 FONDO PER LO SVILUPPO E COESIONE 2007-2013 - DELIBERA CIPE N. 92/2012 - SETTORE D'INTERVENTO AREE URBANE E CITTA'	0,00	0,00	0,00
	PREVISIONE DEFEFINITIVA Esercizio Precedente:			0,00
	Cap.Entrata CONNESSI: 2032415			
(04 02 02)	(05 05 01 51) Risorse Vincolate			
	Spese Correnti Di Amministrazione			
	CAP.1148141 ACCORDO DI PROGRAMMA QUADRO -STUDI DI FATTIBILITE- . SPESE FINANZIATE DALLA DELIBERA CIPE N. 35/2005. SERVIZIO ASSETTO DEL TERRITORIO.	47.364,60	0,00	47.364,60
	PREVISIONE DEFEFINITIVA Esercizio Precedente:			0,00
	Cap. Residui: PROPRI	1148141		2008
			47.364,60	
	Totale		47.364,60	
	Cap.Entrata CONNESSI: 2032334			



REGIONE PUGLIA
SERVIZIO BILANCIO E RAGIONERIA
BILANCIO DI PREVISIONE

ALLEGATO 03

ESERCIZIO FINANZIARIO 2014

PARTE SPESE - RIPARTIZIONE DELLE U.P.B. PER CAPITOLO

SPESE	DESCRIZIONE	RESIDUI PRESUNTI	PREVISIONI DI COMPETENZA	PREVISIONI DI CASSA
	(02 02 10) (06 02 01 01) Risorse Vincolate Spese Correnti Operative			
	CAP.1148303 ACCORDO DI PROGRAMMA QUADRO -STUDI DI FATTIBILITA'- . SPESE FINANZIATE DALLA DELIBERA CIPE N. 35/2005. SETTORE ASSETTO DEL TERRITORIO.	61.059,20	0,00	61.059,20
	PREVISIONE DEFEFINITIVA Esercizio Precedente:		0,00	
	Cap. Residui: PROPRI 1148303 2008	61.059,20		
	Totale	61.059,20		
	Cap.Entrata CONNESSI: 2032334			
03.01.04	TOTALE INTESE ISTITUZIONALI DI PROGRAMMA SERVIZIO ASSETTO DEL TERRITORIO	6.954.548,99	0,00	6.954.548,99
03.01	TOTALE SERVIZIO ASSETTO DEL TERRITORIO	11.158.576,92	370.000,00	11.528.576,92
U.P.B.	03.02 SERVIZIO POLITICHE ABITATIVE			
	03.02.01 ANNUALITA' IN CONTO INTERESSI			
	(05 03 01) (06 01 01 91) Risorse Vincolate Spese Correnti Operative			
	CAP.491024 ANNUALITA' IN C/INTERESSI PER INTERVENTI FINANZIATI DALLA LEGGE N.25/80 SULLA CASA. D.LVO 112/98.	0,00	0,00	0,00
	PREVISIONE DEFEFINITIVA Esercizio Precedente:		0,00	
	Cap.Entrata CONNESSI: 2057005			



REGIONE PUGLIA
SERVIZIO BILANCIO E RAGIONERIA
BILANCIO DI PREVISIONE

ALLEGATO 03

ESERCIZIO FINANZIARIO 2014

PARTE SPESE - RIPARTIZIONE DELLE U.P.B. PER CAPITOLO

SPESE	DESCRIZIONE		RESIDUI PRESUNTI	PREVISIONI DI COMPETENZA	PREVISIONI DI CASSA
	(06 01 03)	(04 07 03 91) Risorse Vincolate			
		Spese Correnti Operative			
		CAP.491034 ANNUALITA IN CONTO INTERESSI PER INTERVENTI CONCESSI CON LL.RR. IN MATERIA DI E.R.P. COLLEGATO AL CAPITOLO DI ENTRATA 2057005. D.LVO 112/98.	7.929,91	0,00	7.929,91
		PREVISIONE DEFEFINITIVA Esercizio Precedente:		0,00	
		Cap. Residui: PROPRI	491034	2013	7.929,91
			Totale		7.929,91
		Cap.Entrata CONNESSI: 2057005			
	(06 01 03)	(04 07 03 91) Risorse Vincolate			
		Spese Correnti Operative			
		CAP.491036 ANNUALITA' IN CONTO INTERESSI PER INTERVENTI CONCESSI CON LEGGI REGIONALI SULLA CASA - ANNO CORRENTE COLLEGATO AL CAPITOLO DI ENTRATA 2057005. D.LVO 112/98.	0,00	0,00	0,00
		PREVISIONE DEFEFINITIVA Esercizio Precedente:		0,00	
		Cap.Entrata CONNESSI: 2057005			
	(06 01 03)	(06 01 01 91) Risorse Vincolate			
		Spese Correnti Operative			
		CAP.491037 ANNUALITA' IN C/INTERESSI PER INTERVENTI CONCESSI CON LEGGI STATALI SULLA CASA-ANNO CORRENTE.L.457/78.COLLEGATO AL CAPITOLO DI ENTRATA 2057005. D.LVO 112/98.	0,00	0,00	0,00
		PREVISIONE DEFEFINITIVA Esercizio Precedente:		0,00	
		Cap.Entrata CONNESSI: 2057005			
	(06 01 03)	(06 01 01 91) Risorse Vincolate			
		Spese Correnti Operative			
		CAP.492025 ANNUALITA' PER CONTRIBUTI IN CONTO INTERESSI IN FAVORE DI IMPRESE E COOPERATIVE PER PROGRAMMA DI EDILIZIA RESIDENZIALE PUBBLICA AGEVOLATA PER NUOVE COSTRUZIONI - BIENNIO 1988/89 - ART.22 L.67/88. D.LVO 112/98.	0,00	0,00	0,00
		PREVISIONE DEFEFINITIVA Esercizio Precedente:		0,00	
		Cap.Entrata CONNESSI: 2057005			



REGIONE PUGLIA
SERVIZIO BILANCIO E RAGIONERIA
BILANCIO DI PREVISIONE

ALLEGATO 03

ESERCIZIO FINANZIARIO 2014

PARTE SPESE - RIPARTIZIONE DELLE U.P.B. PER CAPITOLO

SPESE	DESCRIZIONE	RESIDUI PRESUNTI	PREVISIONI DI COMPETENZA	PREVISIONI DI CASSA
03.02.01	TOTALE ANNUALIT@ IN CONTO INTERESSI	7.929,91	0,00	7.929,91
03.02.02	INTERVENTI REGIONALI IN MATERIA DI EDILIZIA RESIDENZIALE			
	(22 02 02) (06 01 01 01) Risorse Vincolate Spese Una Tantum In Conto Capitale Per Investimenti			
	CAP.411010 CONTRIBUZIONE FINANZIARIA REGIONALE AL PROGRAMMA NAZIONALE DENOMINATO CONTRATTI DI QUARTIERE II D.M. 30/12/2002. L.R. 22/2003	20.998.651,00	0,00	20.998.651,00
	PREVISIONE DEFEFINITIVA Esercizio Precedente:	0,00		
	Cap. Residui: PROPRI 411010 2009	20.998.651,00		
	Totale	20.998.651,00		
	Cap.Entrata CONNESSI: 2057010			
	(22 02 02) (06 01 01 01) Risorse Vincolate Spese Una Tantum In Conto Capitale Per Investimenti			
	CAP.411012 CONTRIBUZIONE FINANZIARIA DELLO STATO AL PROGRAMMA NAZIONALE DENOMINATO CONTRATTO DI QUARTIERE II - DM 30/12/2002 - L. 21/2001 -	0,00	0,00	0,00
	PREVISIONE DEFEFINITIVA Esercizio Precedente:	1.364.758,02		
	Cap.Entrata CONNESSI: 2057450			
	(23 01 01) (06 01 01 01) Risorse Autonome Spese Una Tantum In Conto Capitale Per Investimenti			
	CAP.411015 CONTRIBUTI A COOPERATIVE E IMPRESE PER LA NUOVA COSTRUZIONE ED IL RECUPERO DI ALLOGGI DI EDILIZIA CONVENZIONATA, DESTINATI ALL'AFFITTO E VENDITA. (ART. 13, COMMA 3, L.R. N. 20/2005)	21.469.106,86	0,00	21.469.106,86
	PREVISIONE DEFEFINITIVA Esercizio Precedente:	0,00		
	Cap. Residui: PROPRI 411015 2006	21.469.106,86		
	Totale	21.469.106,86		



REGIONE PUGLIA
SERVIZIO BILANCIO E RAGIONERIA
BILANCIO DI PREVISIONE

ALLEGATO 03

ESERCIZIO FINANZIARIO 2014

PARTE SPESE - RIPARTIZIONE DELLE U.P.B. PER CAPITOLO

SPESE	DESCRIZIONE		RESIDUI PRESUNTI	PREVISIONI DI COMPETENZA	PREVISIONI DI CASSA
	(23 01 01)	(06 01 01 01) Risorse Autonome	Spese Una Tantum In Conto Capitale Per Investimenti		
	CAP.411020 CONTRIBUTI IN FAVORE DI PRIVATI PER IL RECUPERO DI ALLOGGI DA DESTINARE ALLA LOCAZIONE E ALLE FAMIGLIE PER IL RECUPERO DELLA PRIMA CASA (ART. 13, COMMA 3, L.R. N. 20/2005).		8.388.040,10	0,00	8.388.040,10
	PREVISIONE DEFEFINITIVA Esercizio Precedente:		0,00		
	Cap. Residui:	PROPRI 411020 2006	8.388.040,10		
		Totale	8.388.040,10		
	(22 02 02)	(06 01 01 01) Risorse Vincolate	Spese Una Tantum In Conto Capitale Per Investimenti		
	CAP.411022 CONTRIBUTI CONCESSI PER L'ATTUAZIONE DEL PROGRAMMA DI RIQUALIFICAZIONE URBANA PER ALLOGGI A CANONE SOSTENIBILE - DECRETO MINISTERO INFRASTRUTTURE DEL 26/03/2008 (G.U. N. 115/2008)		0,00	0,00	0,00
	PREVISIONE DEFEFINITIVA Esercizio Precedente:		0,00		
	Cap. Entrata	CONNESSI: 2057015			
	(22 02 02)	(06 01 01 01) Risorse Autonome	Spese Una Tantum In Conto Capitale Per Investimenti		
	CAP.411025 CONTRIBUTI AI COMUNI PER INTERVENTI DI RECUPERO EDILIZIO PROPOSTI DA PRIVATI, COMUNI ED I.A.C.P. NELL'AMBITO DEI P.I.R.P. (ART. 13, COMMA 3, L.R. N. 20/2005).		9.653.453,75	0,00	9.653.453,75
	PREVISIONE DEFEFINITIVA Esercizio Precedente:		0,00		
	Cap. Residui:	PROPRI 411025 2006	9.653.453,75		
		Totale	9.653.453,75		



REGIONE PUGLIA
SERVIZIO BILANCIO E RAGIONERIA
BILANCIO DI PREVISIONE

ALLEGATO 03

ESERCIZIO FINANZIARIO 2014

PARTE SPESE - RIPARTIZIONE DELLE U.P.B. PER CAPITOLO

SPESE	DESCRIZIONE	RESIDUI PRESUNTI	PREVISIONI DI COMPETENZA	PREVISIONI DI CASSA
	(22 02 04) (06 01 01 01) Risorse Autonome			
	Spese Una Tantum In Conto Capitale Per Investimenti			
	CAP.411030 TRASFERIMENTO FONDI AGLI I.A.C.P. E AI COMUNI PER IL RECUPERO DI IMMOBILI RESIDENZIALI. (COLLEGATO AL CAPITOLO DI ENTRATA 4114300)	31.147.429,22	1.000.000,00	32.147.429,22
	PREVISIONE DEFEFINITIVA Esercizio Precedente:			1.000.000,00
	Cap. Residui: PROPRI 411030 2006			29.649.659,73
				2007 547.704,78
				2008 318.127,04
				2009 631.937,67
	Totale			31.147.429,22
	Cap.Entrata CONNESSI: 4114300			
	(22 02 02) (06 01 01 01) Risorse Autonome			
	Spese Una Tantum In Conto Capitale Per Investimenti			
	CAP.411035 TRASFERIMENTO FONDI AI COMUNI PER LA REALIZZAZIONE DEI PROGRAMMI INTEGRATI DI RIQUALIFICAZIONE DELLE PERIFERIE (PIRP). (ART. 13, COMMA 3, L.R. N. 20/2005). COFINANZIAMENTO REGIONALE ASSE VII P.O. FESR 2007-2013.	19.913.406,49	0,00	19.913.406,49
	PREVISIONE DEFEFINITIVA Esercizio Precedente:			0,00
	Cap. Residui: PROPRI 411035 2006			19.913.406,49
	Totale			19.913.406,49
	(02 02 10) (06 01 01 01) Risorse Vincolate			
	Spese Correnti Operative			
	CAP.411040 FONDO PER L'ANAGRAFE UTENZA E OSSERVATORIO CONDIZIONE ABITATIVA - D.LVO N. 112/98 - ART. 4 CONV. DEL 20/11/2001 REGIONE -CASSA DD.PP..	14.490,00	0,00	14.490,00
	PREVISIONE DEFEFINITIVA Esercizio Precedente:			0,00
	Cap. Residui: PROPRI 411040 2008			14.490,00
	Totale			14.490,00
	Cap.Entrata CONNESSI: 2057010			



REGIONE PUGLIA
SERVIZIO BILANCIO E RAGIONERIA
BILANCIO DI PREVISIONE

ALLEGATO 03

ESERCIZIO FINANZIARIO 2014

PARTE SPESE - RIPARTIZIONE DELLE U.P.B. PER CAPITOLO

SPESE	DESCRIZIONE		RESIDUI PRESUNTI	PREVISIONI DI COMPETENZA	PREVISIONI DI CASSA
	(04 02 04)	(06 01 01 01) Risorse Autonome			
		Spese Correnti Operative			
		CAP.411055 TRASFERIMENTI AGLI I.A.C.P. DELLE SPESE CONNESSE ALL'ESODO VOLONTARIO DEL PERSONALE L.R. 14/2004. QUOTA ANNUALE	573.750,00	425.000,00	998.750,00
		PREVISIONE DEFEINITIVA Esercizio Precedente:		425.000,00	
		Cap. Residui: PROPRI			
		411055 2012		425.000,00	
		2013		148.750,00	
		Totale		573.750,00	
	(22 02 02)	(06 01 01 01) Risorse Vincolate			
		Spese Una Tantum In Conto Capitale Per Investimenti			
		CAP.411115 PROGRAMMA DI RIQUALIFICAZIONE URBANA PER ALLOGGI A CANONE SOSTENIBILE. (L.R. 18/2008 DI ASSESTAMENTO BILANCIO 2008)	0,00	0,00	0,00
		PREVISIONE DEFEINITIVA Esercizio Precedente:		0,00	
		Cap.Entrata CONNESSI: 2057005			
	(22 02 02)	(06 01 01 01) Risorse Vincolate			
		Spese Una Tantum In Conto Capitale Per Investimenti			
		CAP.411155 TRASFERIMENTO A PUBBLICHE AMMINISTRAZIONI PER INTERVENTI DI CUI ALL'ART. 1, COMMA 1, LETTERE B), C), D) ED E) DEL PIANO NAZIONALE DI EDILIZIA ABITATIVA ALLEGATP AL D.C.P.M. DEL 16/07/2009.	0,00	0,00	0,00
		PREVISIONE DEFEINITIVA Esercizio Precedente:		0,00	
		Cap.Entrata CONNESSI: 2057055			
	(22 02 02)	(06 01 01 01) Risorse Vincolate			
		Spese Una Tantum In Conto Capitale Per Investimenti			
		CAP.411160 TRASFERIMENTI A PUBBLICHE AMMINISTRAZIONI PER INTERVENTI DI CUI ALL'ART. 1, COMMA 1, LETTERA F) DEL PIANO NAZIONALE DI EDILIZIA ABITATIVA ALLEGATO AL D.P.C.M. DEL 16.7.2009	0,00	0,00	0,00
		PREVISIONE DEFEINITIVA Esercizio Precedente:		0,00	
		Cap.Entrata CONNESSI: 2057460			



REGIONE PUGLIA
SERVIZIO BILANCIO E RAGIONERIA
BILANCIO DI PREVISIONE

ALLEGATO 03

ESERCIZIO FINANZIARIO 2014

PARTE SPESE - RIPARTIZIONE DELLE U.P.B. PER CAPITOLO

SPESE	DESCRIZIONE	RESIDUI PRESUNTI	PREVISIONI DI COMPETENZA	PREVISIONI DI CASSA
	(22 02 02) (06 01 01) Risorse Vincolate			
	Spese Una Tantum In Conto Capitale Per Investimenti			
	CAP.411175 TRASFERIMENTO AD ENTI PUBBLICI DEL FONDO DI ROTAZIONE DI CUI ALL'ART. 5 L. N. 179/92. COFINANZIAMENTO REGIONALE ASSE VII P.O. FESR 2007-2013	23.338.270,01	0,00	23.338.270,01
	PREVISIONE DEFEFINITIVA Esercizio Precedente:	15.720.485,06		
	Cap. Residui: PROPRI	411175 2013	23.338.270,01	
	Totale	23.338.270,01		
	Cap.Entrata CONNESSI: 2057025			
	(24 01) (06 01 01 01) Risorse Vincolate			
	Spese Una Tantum In Conto Capitale Per Investimenti			
	CAP.411180 CONTRIBUTI STATALI IN C/ CAPITALE IN FAVORE DI PRIVATI PER ACQUISTO ALLOGGI .LEGGE 118/85.	0,00	0,00	0,00
	PREVISIONE DEFEFINITIVA Esercizio Precedente:	0,00		
	Cap.Entrata CONNESSI: 2057700			
	(23 01 01) (06 01 01 01) Risorse Vincolate			
	Spese Una Tantum In Conto Capitale Per Investimenti			
	CAP.411185 CONTRIBUTI PER IL RECUPERO E LA NUOVA COSTRUZIONE DI ALLOGGI DA CONCEDERE IN LOCAZIONE A LAVORATORI DIPENDENTI - BIENNIO 1994/95 - L.179/92 (PUNTO 5.7 D.C.R. N. 894/94).	5.581.139,19	0,00	5.581.139,19
	PREVISIONE DEFEFINITIVA Esercizio Precedente:	0,00		
	Cap. Residui: PROPRI	411185 2001	5.549.800,64	
		2002	31.338,55	
	Totale	5.581.139,19		
	Cap.Entrata CONNESSI: 2057030			



REGIONE PUGLIA
SERVIZIO BILANCIO E RAGIONERIA
BILANCIO DI PREVISIONE

ALLEGATO 03

ESERCIZIO FINANZIARIO 2014

PARTE SPESE - RIPARTIZIONE DELLE U.P.B. PER CAPITOLO

SPESE	DESCRIZIONE	RESIDUI PRESUNTI	PREVISIONI DI COMPETENZA	PREVISIONI DI CASSA
	(23 01 01) (06 01 01 01) Risorse Vincolate			
	Spese Una Tantum In Conto Capitale Per Investimenti			
	CAP.411190 CONTRIBUTI PER IL RECUPERO E LA NUOVA COSTRUZIONE DI ALLOGGI DA CONCEDERE IN LOCAZIONE A LAVORATORI DIPENDENTI. ART. 2 COMMA 63 LETT. D) L. N. 662/96. D.C.R. N. 306/98 2 COMMA LETT. A) DISPOSITIVO.	0,00	0,00	0,00
	PREVISIONE DEFEFINITIVA Esercizio Precedente:		0,00	
	Cap.Entrata CONNESSI: 2057035			
	(04 02 01) (06 01 01 01) Risorse Vincolate			
	Spese Correnti Operative			
	CAP.411192 COFINANZIAMENTO PER IL SOSTEGNO ALL'ACCESSO DELLE ABITAZIONI IN LOCAZIONE - L.431/98.-	20.816.521,34	0,00	20.816.521,34
	PREVISIONE DEFEFINITIVA Esercizio Precedente:		15.003.294,14	
	Cap. Residui: PROPRI	411192		
		2007	140.798,24	
		2010	84.139,96	
		2011	5.588.289,00	
		2013	15.003.294,14	
		Totale	20.816.521,34	
	Cap.Entrata CONNESSI: 2057005			
	(04 02 02) (06 01 01 01) Risorse Vincolate			
	Spese Correnti Operative			
	CAP.411193 CONTRIBUTI CONCESSI AI COMUNI PER IL SOSTEGNO ALL'ACCESSO DELLE ABITAZIONI IN LOCAZIONE - L.431/98.-	18.475,81	0,00	18.475,81
	PREVISIONE DEFEFINITIVA Esercizio Precedente:		0,00	
	Cap. Residui: PROPRI	411193		
		2007	18.475,81	
		Totale	18.475,81	
	Cap.Entrata CONNESSI: 2057400			



REGIONE PUGLIA
SERVIZIO BILANCIO E RAGIONERIA
BILANCIO DI PREVISIONE

ALLEGATO 03

ESERCIZIO FINANZIARIO 2014

PARTE SPESE - RIPARTIZIONE DELLE U.P.B. PER CAPITOLO

SPESE	DESCRIZIONE	RESIDUI PRESUNTI	PREVISIONI DI COMPETENZA	PREVISIONI DI CASSA
	(22 02 02) (04 04 03) Risorse Vincolate Spese Una Tantum In Conto Capitale Per Investimenti			
	CAP.411197 PIANO OPERATIVO REGIONALE PER LA REALIZZAZIONE DI ABITAZIONI DA DARE IN AFFITTO CONTRIBUTI IN C/CAPITALE. L. 21/2001	98.830,38	0,00	98.830,38
	PREVISIONE DEFEINITIVA Esercizio Precedente:		0,00	
	Cap. Residui: PROPRI 411197 2007	94.099,38		
	2011	4.731,00		
	Totale	98.830,38		
	Cap.Entrata CONNESSI: 2057045			
	(22 02 04) (06 01 01 01) Risorse Vincolate Spese Una Tantum In Conto Capitale Per Investimenti			
	CAP.1110080 FONDO PER FRONTEGGIARE LE RICHIESTE URGENTI DI PAGAMENTO DA PARTE DEI BENEFICIARI FINANZIATI DALLA REGIONE PUGLIA PER L'EDILIZIA SOVVENZIONATA. D.LGS 112/98 ART.63 - ART. 4 CONV. DEL 20/11/2001 CON LA CASSA DD.PP.	0,00	0,00	0,00
	PREVISIONE DEFEINITIVA Esercizio Precedente:		0,00	
	Cap.Entrata CONNESSI: 2057010			
03.02.02	TOTALE INTERVENTI REGIONALI IN MATERIA DI EDILIZIA RESIDENZIALE	162.011.564,15	1.425.000,00	163.436.564,15
03.02	TOTALE SERVIZIO POLITICHE ABITATIVE	162.019.494,06	1.425.000,00	163.444.494,06
U.P.B.	03.03 SERVIZIO URBANISTICA			
	03.03.01 URBANISTICA			



REGIONE PUGLIA
SERVIZIO BILANCIO E RAGIONERIA
BILANCIO DI PREVISIONE

ALLEGATO 03

ESERCIZIO FINANZIARIO 2014

PARTE SPESE - RIPARTIZIONE DELLE U.P.B. PER CAPITOLO

SPESE	DESCRIZIONE	RESIDUI PRESUNTI	PREVISIONI DI COMPETENZA	PREVISIONI DI CASSA
	(02 02 14) (04 02 01 91) Risorse Vincolate			
	Spese Correnti Operative			
	CAP.121130 COMPENSI PERITI ISTRUTTORI NOMINATI A NORMA DEL R.D.N.332/28 PER VERIFICHE DEMANIALI EX ART.10 R.D.N.2180/25 E SUCCESSIVE MODIFICHE IN MATERIE TRASFERITE ALLE REGIONI A STATUTO ORDINARIO - ART 66 D.P.R.616/77, NONCHE' ALTRE SPESE CONNESSE ALL'ATTUAZIONE D	0,00	0,00	0,00
	PREVISIONE DEFEFINITIVA Esercizio Precedente:			6.766,15
	Cap.Entrata CONNESSI: 2051411			
	(04 02 02) (04 02 01 04) Risorse Autonome			
	Spese Correnti Operative			
	CAP.121131 SPESE ESERCIZIO FUNZIONI TRASFERITE IN MATERIA DI USI CIVICI, INCENTIVI E CONTRIBUTI AGLI ENTI TITOLARI DI BENI CIVICI. (L. N.1766/27, DPR N. 616/77 ART. 66 COMMA 5 E 6).	0,00	0,00	0,00
	PREVISIONE DEFEFINITIVA Esercizio Precedente:			0,00
	(04 02 02) (06 02 01 01) Risorse Autonome			
	Spese Correnti Operative			
	CAP.571010 TRASFERIMENTI AI COMUNI PER LA FORMAZIONE DI STRUMENTI URBANISTICI. L.R.31/74 E 47/75.	1.166.000,00	80.000,00	1.246.000,00
	PREVISIONE DEFEFINITIVA Esercizio Precedente:			80.000,00
	Cap. Residui: PROPRI			
	571010 2011	729.200,00		
	2012	357.000,00		
	2013	79.800,00		
	Totale	1.166.000,00		
	(04 02 02) (06 02 01 01) Risorse Autonome			
	Spese Correnti Operative			
	CAP.571020 TRASFERIMENTI AI COMUNI PER LA REDAZIONE DELLE VARIANTI DI RECUPERO PREVISTE DALLA L.47/85 E L.R.26/85.	0,00	0,00	0,00
	PREVISIONE DEFEFINITIVA Esercizio Precedente:			0,00



REGIONE PUGLIA
SERVIZIO BILANCIO E RAGIONERIA
BILANCIO DI PREVISIONE

ALLEGATO 03

ESERCIZIO FINANZIARIO 2014

PARTE SPESE - RIPARTIZIONE DELLE U.P.B. PER CAPITOLO

SPESE	DESCRIZIONE	RESIDUI PRESUNTI	PREVISIONI DI COMPETENZA	PREVISIONI DI CASSA
	(04 02 02) (06 02 01 01) Risorse Autonome Spese Correnti Operative			
	CAP.571030 REDAZIONE DEL PIANO URBANISTICO TERRITORIALE E PIANI PAESISTICI L.R.56/80 - LEGGE 431/85.	0,00	0,00	0,00
	PREVISIONE DEFEFINITIVA Esercizio Precedente:			0,00
	(02 01 01) (06 05 01) Risorse Autonome Spese Correnti Operative			
	CAP.571040 SPESE PER LA FORMAZIONE E IL FUNZIONAMENTO DELL'OSSERVATORIO URBANISTICO, IL CATASTO URBANISTICO E L'ARCHIVIO STORICO DEGLI STRUMENTI URBANISTICI. COLLEGATO AL C.E. 3061110	0,00	100.000,00	100.000,00
	PREVISIONE DEFEFINITIVA Esercizio Precedente:			0,00
	Cap.Entrata CONNESSI: 3061110			
	(04 02 02) (06 01 01 01) Risorse Autonome Spese Correnti Operative			
	CAP.571050 FONDO REGIONALE DI ROTAZIONE PER LE ANTICIPAZIONI RELATIVE ALLE SPESE DI DEMOLIZIONE. ART. 8 L.R. 18 DEL 11/06/2012 (COLLEGATO AL CE 3061110)	303.207,48	100.000,00	403.207,48
	PREVISIONE DEFEFINITIVA Esercizio Precedente:			270.000,00
	Cap. Residui: PROPRI			
	571050 2012		150.000,00	
	2013		153.207,48	
	Totale		303.207,48	
	Cap.Entrata CONNESSI: 3061110			
	(04 02 02) (06 01 01 91) Risorse Autonome Spese Correnti Operative			
	CAP.573010 TUTELA, CONSERVAZIONE E VALORIZZAZIONE DEI CENTRI STORICI (L.R. N. 56/85).	0,00	0,00	0,00
	PREVISIONE DEFEFINITIVA Esercizio Precedente:			0,00
03.03.01	TOTALE URBANISTICA	1.469.207,48	280.000,00	1.749.207,48



REGIONE PUGLIA
SERVIZIO BILANCIO E RAGIONERIA
BILANCIO DI PREVISIONE

ALLEGATO 03

ESERCIZIO FINANZIARIO 2014

PARTE SPESE - RIPARTIZIONE DELLE U.P.B. PER CAPITOLO

SPESE	DESCRIZIONE	RESIDUI PRESUNTI	PREVISIONI DI COMPETENZA	PREVISIONI DI CASSA
03.03.02	P.O.R. 2000 - 2006 URBANISTICA			
	(22 02 02) (05 03 01 91) Risorse Vincolate Spese Una Tantum In Conto Capitale Per Investimenti			
	CAP.1091501 COFINANZIAMENTO COMUNITARIO E STATALE PER L'ATTUAZIONE DELLA MISURA 5.1 RECUPERO E RIQUALIFICAZIONE DEI SISTEMI URBANI DEL P.O.R. 2000-2006. OBIETTIVO 1 - FESR.	10.373.910,56	0,00	10.373.910,56
	PREVISIONE DEFEFINITIVA Esercizio Precedente:	6.353.036,36		
	Cap. Residui: PROPRI			
	1091501 2003	128.697,95		
	2005	294.417,81		
	2006	3.597.758,44		
	2013	6.353.036,36		
	Totale	10.373.910,56		
	Cap.Entrata CONNESSI: 2053432 2053462			
	(22 02 02) (06 02 01 01) Risorse Autonome Spese Una Tantum In Conto Capitale Per Investimenti			
	CAP.1095501 QUOTA REGIONALE PER L'ATTUAZIONE DELLA MISURA 5.1 RECUPERO E RIQUALIFICAZIONE DEI SISTEMI URBANI DEL P.O.R. 2000-2006. OBIETTIVO 1 - FESR.	13.780.682,44	0,00	13.780.682,44
	PREVISIONE DEFEFINITIVA Esercizio Precedente:	0,00		
	Cap. Residui: PROPRI			
	1095501 2006	13.780.682,44		
	Totale	13.780.682,44		
03.03.02	TOTALE P.O.R. 2000 - 2006 URBANISTICA	24.154.593,00	0,00	24.154.593,00
03.03.03	INTESE ISTITUZIONALI DI PROGRAMMA SERVIZIO URBANISTICA			



REGIONE PUGLIA
SERVIZIO BILANCIO E RAGIONERIA
BILANCIO DI PREVISIONE

ALLEGATO 03

ESERCIZIO FINANZIARIO 2014

PARTE SPESE - RIPARTIZIONE DELLE U.P.B. PER CAPITOLO

SPESE	DESCRIZIONE		RESIDUI PRESUNTI	PREVISIONI DI COMPETENZA	PREVISIONI DI CASSA
	(22 02 02)	(06 02 01 01) Risorse Vincolate	Spese Una Tantum In Conto Capitale Per Investimenti		
	CAP.1143200 INTESA ISTITUZIONALE DI PROGRAMMA STATO- REGIONE PUGLIA. ACCORDO DI PROGRAMMA QUADRO 'CITTA' . SPESA FINANZIATA DALLA DELIBERA CIPE N. 20/04. SETTORE URBANISTICA.		2.616.018,56	0,00	2.616.018,56
	PREVISIONE DEFEFINITIVA Esercizio Precedente:		0,00		
	Cap. Residui: PROPRI	1143200 2008	826.953,31		
		2009	233.426,24		
		2011	1.555.639,01		
		Totale	2.616.018,56		
	Cap.Entrata CONNESSI:	2032334			
	(22 02 02)	(06 02 01 01) Risorse Vincolate	Spese Una Tantum In Conto Capitale Per Investimenti		
	CAP.1143201 INTESA ISTITUZIONALE DI PROGRAMMA STATO- REGIONE PUGLIA. ACCORDO DI PROGRAMMA QUADRE 'CITTA' - I^ ATTO INTEGRATIVO. SPESE FINANZIATE DALLA DELIBERA CIPE N. 20/04. SETTORE URBANISTICA.		0,00	0,00	0,00
	PREVISIONE DEFEFINITIVA Esercizio Precedente:		0,00		
	Cap.Entrata CONNESSI:	2032334			
	(22 02 02)	(06 01 01 01) Risorse Vincolate	Spese Una Tantum In Conto Capitale Per Investimenti		
	CAP.1143202 INTESA ISTITUZIONALE DI PROGRAMMA STATO- REGIONE PUGLIA. ACCORDO DI PROGRAMMA QUADRE 'CITTA' - I^ ATTO INTEGRATIVO. SPESE FINANZIATE DALLA DELIBERA CIPE N. 3/06 SERVIZIO URBANISTICA.		2.685.291,73	0,00	2.685.291,73
	PREVISIONE DEFEFINITIVA Esercizio Precedente:		0,00		
	Cap. Residui: PROPRI	1143202 2011	2.367.514,06		
		2012	317.777,67		
		Totale	2.685.291,73		
	Cap.Entrata CONNESSI:	2032334			



REGIONE PUGLIA
SERVIZIO BILANCIO E RAGIONERIA
BILANCIO DI PREVISIONE

ALLEGATO 03

ESERCIZIO FINANZIARIO 2014

PARTE SPESE - RIPARTIZIONE DELLE U.P.B. PER CAPITOLO

SPESE	DESCRIZIONE	RESIDUI PRESUNTI	PREVISIONI DI COMPETENZA	PREVISIONI DI CASSA
03.03.03	TOTALE INTESE ISTITUZIONALI DI PROGRAMMA SERVIZIO URBANISTICA	5.301.310,29	0,00	5.301.310,29
03.03	TOTALE SERVIZIO URBANISTICA	30.925.110,77	280.000,00	31.205.110,77
U.P.B.	03.04 SERVIZIO RETI ED INFRASTRUTTURE PER LA MOBILITA'			
03.04.01	P.O.R. 2000 - 2006 TRASPORTI MISURA 6.1 FESR (21 01 09) (04 05 01 03) Risorse Vincolate			
	Spese In Annualita' Per Contributi In Conto Interest			
	CAP.554060 PON - RETI E MOBILITA' 2007/-2013 - ASSE I LINEA I.3.1 SPESE PER LA RALIZZAZIONE DI UNA CENTRALE DI CONTROLLO REGIONALE DELLA CIRCOLAZIONE DELLE MERCI PERICOLOSE.	4.692.000,00	0,00	4.692.000,00
	PREVISIONE DEFEFINITIVA Esercizio Precedente:		0,00	
	Cap. Residui: PROPRI 554060 2012	4.692.000,00		
	Totale	4.692.000,00		
	Cap.Entrata CONNESSI: 2055360			
	(02 02 10) (04 05 02 01) Risorse Vincolate			
	Spese Correnti Operative			
	CAP.1082257 SPESE CORRENTI PER L'ATTUAZIONE DEL PROGETTO IT - PORT PIC-INTERREG III - A 2000-2006 GRECIA /ITALIA.	0,00	0,00	0,00
	PREVISIONE DEFEFINITIVA Esercizio Precedente:		0,00	
	Cap.Entrata CONNESSI: 2055510			



REGIONE PUGLIA
SERVIZIO BILANCIO E RAGIONERIA
BILANCIO DI PREVISIONE

ALLEGATO 03

ESERCIZIO FINANZIARIO 2014

PARTE SPESE - RIPARTIZIONE DELLE U.P.B. PER CAPITOLO

SPESE	DESCRIZIONE	RESIDUI PRESUNTI	PREVISIONI DI COMPETENZA	PREVISIONI DI CASSA
	(23 02 01) (04 05 03 91) Risorse Vincolate			
	Spese Una Tantum In Conto Capitale Per Investimenti			
	CAP.1091601 COFINANZIAMENTO COMUNITARIO E STATALE PER L'ATTUAZIONE DELLA MISURA 6.1 ADEGUAMENTO E MIGLIORAMENTO DELLE RETI DI TRASPORTO DEL P.O.R. 2000-2006. OBIETTIVO 1 - FESR.	6.903.654,37	0,00	6.903.654,37
	PREVISIONE DEFEINITIVA Esercizio Precedente:	4.761.598,34		
	Cap. Residui: PROPRI			
	1091601 2003	2.123.121,00		
	2008	3.238.793,65		
	2009	540.950,91		
	2010	1.000.788,81		
	Totale	6.903.654,37		
	Cap.Entrata CONNESSI: 2053432 2053462			
	(22 02 02) (04 05 03 91) Risorse Autonome			
	Spese Una Tantum In Conto Capitale Per Investimenti			
	CAP.1095601 QUOTA REGIONALE PER L'ATTUAZIONE DELLA MISURA 6.1 ADEGUAMENTO E MIGLIORAMENTO DELLE RETI DI TRASPORTO DEL P.O.R. 2000-2006. OBIETTIVO 1 - FESR.	2.276.902,92	0,00	2.276.902,92
	PREVISIONE DEFEINITIVA Esercizio Precedente:	0,00		
	Cap. Residui: PROPRI			
	1095601 2005	1.820.289,92		
	2007	151.043,75		
	2008	195.569,25		
	2009	110.000,00		
	Totale	2.276.902,92		
03.04.01	TOTALE P.O.R. 2000 - 2006 TRASPORTI MISURA 6.1 FESR	13.872.557,29	0,00	13.872.557,29
03.04.02	FONDO REGIONALE TRASPORTI			



REGIONE PUGLIA
SERVIZIO BILANCIO E RAGIONERIA
BILANCIO DI PREVISIONE

ALLEGATO 03

ESERCIZIO FINANZIARIO 2014

PARTE SPESE - RIPARTIZIONE DELLE U.P.B. PER CAPITOLO

SPESE	DESCRIZIONE		RESIDUI PRESUNTI	PREVISIONI DI COMPETENZA	PREVISIONI DI CASSA
(02 01 01)	(04 05 01 91)	Risorse Autonome			
		Spese Correnti Operative			
CAP.551010 SPESE PER IL FUNZIONAMENTO DELL'AGENZIA REGIONALE PER LA MOBILIT@ - L.R. 18/02 ART. 25, COMMA 5.			0,00	1.037.000,00	1.037.000,00
PREVISIONE DEFEFINITIVA Esercizio Precedente:				1.037.100,00	
(02 02 10)	(04 05 01 91)	Risorse Autonome			
		Spese Correnti Operative			
CAP.551035 SPESA PER CLASSIFICAZIONE SERVIZI MINIMI IN ATTESA APPROVAZIONE PIANO TRIENNALE DEI SERVIZI. (L.R.20/2005 ART.10)			0,00	0,00	0,00
PREVISIONE DEFEFINITIVA Esercizio Precedente:				0,00	
(02 02 08)	(04 05 01 91)	Risorse Autonome			
		Spese Correnti Operative			
CAP.551036 SPESA PER LA REDAZIONE DEL PTS E COORDINAMENTO PER I PIANI D'AMBITO. L.R. 18/2002			0,00	0,00	0,00
PREVISIONE DEFEFINITIVA Esercizio Precedente:				0,00	
(05 01 01)	(04 05 01 02)	Risorse Autonome			
		Spese Correnti Operative			
CAP.551037 SPESE PER ADEGUAMENTO RISORSE PER I SERVIZI DI TRASPORTO PUBBLICO LOCALE, CON ESCLUSIONE DI QUELLI DI CUI ALL'ART.9 DEL D.LGS 422/97 (ART.1 COMMA 298, L.244/07)			0,00	0,00	0,00
PREVISIONE DEFEFINITIVA Esercizio Precedente:				0,00	
Cap.Entrata CONNESSI: 1021123					
(06 02)	(04 05 01 91)	Risorse Autonome			
		Spese Correnti Operative			
CAP.551038 COMPENSAZIONI DEL CONTRATTO DI SERVIZIO PER LA GESTIONE DEI SERVIZI EX ARTICOLO 9 DEL D. LGS. 422/97 (ART. 29, L.R. 38/2011)			51.777,69	0,00	51.777,69
PREVISIONE DEFEFINITIVA Esercizio Precedente:				0,00	
Cap. Residui: PROPRI			551038		
			2012		
				51.777,69	
Totale				51.777,69	



REGIONE PUGLIA
SERVIZIO BILANCIO E RAGIONERIA
BILANCIO DI PREVISIONE

ALLEGATO 03

ESERCIZIO FINANZIARIO 2014

PARTE SPESE - RIPARTIZIONE DELLE U.P.B. PER CAPITOLO

SPESE	DESCRIZIONE	RESIDUI PRESUNTI	PREVISIONI DI COMPETENZA	PREVISIONI DI CASSA
	(06 02) (04 05 01 91) Risorse Autonome			
	Spese Correnti Operative			
	CAP.551039 ATTIVITÀ DI GESTIONE. MANUTENZIONE, CONTROLLO E CUSTODIA DELLA RETE ELIPORTUALE REGIONALE. ART. L.R. BILANCIO 2014	0,00	350.000,00	350.000,00
	PREVISIONE DEFEFINITIVA Esercizio Precedente:			0,00
	(02 01 01) (04 05 01 91) Risorse Vincolate			
	Spese Correnti Operative			
	CAP.551047 FONDO REGIONALE TRASPORTI - ESERCIZIO DEI SERVIZI FERROVIARI EX ART. 9 DEL D.LGS. 422/97	0,00	57.500.000,00	57.500.000,00
	PREVISIONE DEFEFINITIVA Esercizio Precedente:			55.000.000,00
	Cap.Entrata CONNESSI: 2053457			
	(02 01 01) (04 05 01 91) Risorse Vincolate			
	Spese Correnti Operative			
	CAP.551048 FONDO REGIONALE TRASPORTI - ESERCIZIO DEI SERVIZI FERROVIARI EX ART. 8 DEL D.LGS. 422/97	397.874,60	201.600.000,00	201.997.874,60
	PREVISIONE DEFEFINITIVA Esercizio Precedente:			195.721.860,00
	Cap. Residui: PROPRI 551048 2013	397.874,60		
	Totale	397.874,60		
	Cap.Entrata CONNESSI: 2053457			
	(02 01 01) (04 05 01 91) Risorse Vincolate			
	Spese Correnti Operative			
	CAP.551049 FONDO REGIONALE TRASPORTI - ESERCIZIO DEI SERVIZI DI TRASPORTO PUBBLICO AUTOMOBILISTICI REGIONALI E LOCALI	0,00	140.109.716,00	140.109.716,00
	PREVISIONE DEFEFINITIVA Esercizio Precedente:			149.001.410,80
	Cap.Entrata CONNESSI: 2053457			



REGIONE PUGLIA
SERVIZIO BILANCIO E RAGIONERIA
BILANCIO DI PREVISIONE

ALLEGATO 03

ESERCIZIO FINANZIARIO 2014

PARTE SPESE - RIPARTIZIONE DELLE U.P.B. PER CAPITOLO

SPESE	DESCRIZIONE				RESIDUI PRESUNTI	PREVISIONI DI COMPETENZA	PREVISIONI DI CASSA
	(06 02)	(04 05 03)	Risorse Vincolate	Spese Correnti Operative			
	CAP.552006 INTERVENTI PER GLI ESERCIZI DEI SERVIZI FERROVIARI E METROPOLITANI A COMPENSAZIONE DEI CONTRATTI DI SERVIZIO (ART.9 D.LGS. 422/97 E ART. 21, COMMA 3, D.L. 98/11).				13.247.447,19	0,00	13.247.447,19
	PREVISIONE DEFEFINITIVA Esercizio Precedente:				0,00		
	Cap. Residui: PROPRI				552006 2012 11.358.861,45		
					2013 1.888.585,74		
					Totale 13.247.447,19		
	Cap.Entrata CONNESSI: 2055215 2055299 2055304						
	(06 02)	(04 05 01 91)	Risorse Autonome	Spese Correnti Operative			
	CAP.552008 MIGLIORAMENTO DEI SERVIZI DI MOBILITA' COLLEGATO AL C.E. N. 3061135				127.372,00	25.000,00	152.372,00
	PREVISIONE DEFEFINITIVA Esercizio Precedente:				25.000,00		
	Cap. Residui: PROPRI				552008 2012 124.872,00		
					2013 2.500,00		
					Totale 127.372,00		
	Cap.Entrata CONNESSI: 3061135						
	(04 02 02)	(04 05 01 02)	Risorse Autonome	Spese Correnti Operative			
	CAP.552012 FONDO REGIONALE TRASPORTI - FRT: ESERCIZIO DEI SERVIZI AUTOMOBILISTICI, TRANVIARI, FILOVIARI E LACUALI (L.R. N. 18/2002, L.R. N. 10/2009)				450.960,32	27.000.000,00	27.450.960,32
	PREVISIONE DEFEFINITIVA Esercizio Precedente:				35.630.104,65		
	Cap. Residui: PROPRI				552012 2013 450.960,32		
					Totale 450.960,32		



REGIONE PUGLIA
SERVIZIO BILANCIO E RAGIONERIA
BILANCIO DI PREVISIONE

ALLEGATO 03

ESERCIZIO FINANZIARIO 2014

PARTE SPESE - RIPARTIZIONE DELLE U.P.B. PER CAPITOLO

SPESE	DESCRIZIONE	RESIDUI PRESUNTI	PREVISIONI DI COMPETENZA	PREVISIONI DI CASSA
	(04 02 04) (04 05 03) Risorse Vincolate Spese Correnti Operative			
	CAP.552013 INTERVENTI PER GLI ESERCIZI DEI SERVIZI FERROVIARI E METROPOLITANI A COMPENSAZIONE DEI CONTRATTI DI SERVIZIO (ART. 20 D. L.VO 422/97 E ART.4,COMMA2 LETT.B, L.R. 18/02)	0,00	0,00	0,00
	PREVISIONE DEFEFINITIVA Esercizio Precedente:			0,00
	Cap.Entrata CONNESSI: 2055314 2055315			
	(04 01 04) (04 05 01 02) Risorse Autonome Spese Correnti Operative			
	CAP.552016 FONDO REGIONALE TRASPORTI - FRT: COMPENSAZIONE DEGLI ONERI PER IL RILASCIO O GRATUITA' DI VIAGGIO SUI SERVIZI DI TPRL (L.R. N. 18/02 ART. 4 COMMA 2 LETT. E).	924.484,70	1.500.000,00	2.424.484,70
	PREVISIONE DEFEFINITIVA Esercizio Precedente:			1.600.000,00
	Cap. Residui: PROPRI			
	552016 2011		5.087,94	
	2012		128.539,74	
	2013		790.857,02	
	Totale		924.484,70	
	(06 01 04) (04 05 04 01) Risorse Autonome Spese Correnti Operative			
	CAP.552018 FONDO REGIONALE TRASPORTI - FRT: ESERCIZIO DEI SERVIZI MARITTIMI ED AEREI (L.R. N. 18/02 ART. 4 COMMA 2 LETT. C).	0,00	2.150.000,00	2.150.000,00
	PREVISIONE DEFEFINITIVA Esercizio Precedente:			2.360.000,00
	(04 02 02) (04 05 01 91) Risorse Autonome Spese Correnti Operative			
	CAP.552053 CONCORSO DELLA REGIONE AGLI ONERI A CARICO DEI COMUNI E DELLE PROVINCE CHE PROROGHERANNO I CONTRATTI DI SERVIZIO SINO AL 30/6/2018 PER I SERVIZI DI TRASPORTO PUBBLICO LOCALE IVI COMPRESO L'ADEGUAMENTO ALL'INFLAZIONE. ART. L.R. BILANCIO 2014	0,00	8.000.000,00	8.000.000,00
	PREVISIONE DEFEFINITIVA Esercizio Precedente:			0,00



REGIONE PUGLIA
SERVIZIO BILANCIO E RAGIONERIA
BILANCIO DI PREVISIONE

ALLEGATO 03

ESERCIZIO FINANZIARIO 2014

PARTE SPESE - RIPARTIZIONE DELLE U.P.B. PER CAPITOLO

SPESE	DESCRIZIONE	RESIDUI PRESUNTI	PREVISIONI DI COMPETENZA	PREVISIONI DI CASSA
(06 02)	(04 05 01 02) Risorse Autonome			
	Spese Correnti Operative			
	CAP.552056 SPESA PER IL RICONOSCIMENTO ALLE IMPRESE ESERCENTI SERVIZI DI TPRL EX ART. 8 D.LGS. 422/97, DELL'ONERE IVA SULL'IMPORTO IRAP GIA' FATTURATO PER GLI ANNI DAL 2001 AL 2006. (ART. 11, COMMA 2, L.R. N. 10/2007).	0,00	0,00	0,00
	PREVISIONE DEFEFINITIVA Esercizio Precedente:		0,00	
(06 02)	(04 05 01 02) Risorse Vincolate			
	Spese Correnti Operative			
	CAP.552057 TRASFERIMENTOALLE IMPRESE DI TRASPORTO PER MAGGIOR FABBISOGNO DI RISORSE PER L'ESERCIZIO 2001 ARTT.8 E12 DEL D.L.GS.422/97 - DPCM DEL 3/08/2007.	0,00	0,00	0,00
	PREVISIONE DEFEFINITIVA Esercizio Precedente:		0,00	
	Cap.Entrata CONNESSI: 2055210			
(06 02)	(04 05 05 91) Risorse Vincolate			
	Spese Correnti Operative			
	CAP.552061 TRASFERIMENTO ALLE IMPRESE DI TRASPORTO PER MAGGIOR FABBISOGNO RELATIVO AGLI ANNI 2003-2007 PER L' ESERCIZIO DELLE FUNZIONI E COMPITI CONFERITI AI SENSI DELL' ART. 8 E 12 DEL D.LGS. 422/1997- DPCM 11.1.2013	0,00	0,00	0,00
	PREVISIONE DEFEFINITIVA Esercizio Precedente:		0,00	
(02 02 14)	(04 05 01 91) Risorse Autonome			
	Spese Correnti Operative			
	CAP.553023 SPESE PER LA DEFINIZIONE DELLE PENDENZE RESIDUALI DELLE CESSATE AZIENDE AFFIDATARIE DI AUTOSERVIZI INTERURBANI E DEL DISCIOLTO ERPT. L.R. 37/95 ART. 3	53,75	2.200.000,00	2.200.053,75
	PREVISIONE DEFEFINITIVA Esercizio Precedente:		2.200.000,00	
	Cap. Residui: PROPRI	553023	2011	53,75
	Totale		53,75	



REGIONE PUGLIA
SERVIZIO BILANCIO E RAGIONERIA
BILANCIO DI PREVISIONE

ALLEGATO 03

ESERCIZIO FINANZIARIO 2014

PARTE SPESE - RIPARTIZIONE DELLE U.P.B. PER CAPITOLO

SPESE	DESCRIZIONE		RESIDUI PRESUNTI	PREVISIONI DI COMPETENZA	PREVISIONI DI CASSA
	(21 01 02)	(04 05 05 01) Risorse Vincolate	Spese Una Tantum In Conto Capitale Per Investimenti		
	CAP.554010 PON TRASPORTI 2000-2006 - MISURA III.4. SPESE PER LA REALIZZAZIONE DELLE RETI TELEMATICHE NEI NODI NAZIONALI DI BARI, BRINDISI E TARANTO.		1.657,50	0,00	1.657,50
	PREVISIONE DEFEFINITIVA Esercizio Precedente:		0,00		
	Cap. Residui:	PROPRI 554010 2009	1.657,50		
		Totale	1.657,50		
	Cap.Entrata CONNESSI: 2055305				
	(23 01 01)	(04 05 05 01) Risorse Vincolate	Spese Una Tantum In Conto Capitale Per Investimenti		
	CAP.554020 TRASFERIMENTO DELLE RISORSE DI CUI ALLA CONVENZIONE DEL 20/11/2008 ALL'INTERPORTO REGIONALE DELLA PUGLIA S.P.A. DI BARI. L. 296/2006.		9.000.000,00	0,00	9.000.000,00
	PREVISIONE DEFEFINITIVA Esercizio Precedente:		0,00		
	Cap. Residui:	PROPRI 554020 2009	9.000.000,00		
		Totale	9.000.000,00		
	Cap.Entrata CONNESSI: 2054800				
	(23 01 01)	(04 05 03 02) Risorse Vincolate	Spese Una Tantum In Conto Capitale Per Investimenti		
	CAP.554030 TRASFERIMENTO DELLE RISORSE DI CUI ALLA CONVENZIONE DEL 16/12/2009 ALL'INTERPORTO REGIONALE DELLA PUGLIA S.P.A. DI BARI - PON 'RETE E MOBILITA' 2007-2013' LINEA DI INTERVENTO 1.2.2. SVILUPPO DI INFRASTRUTTURE NODALI FINALIZZATE ALLA INTERMODALITA' DELLE ME		0,00	0,00	0,00
	PREVISIONE DEFEFINITIVA Esercizio Precedente:		0,00		
	Cap.Entrata CONNESSI: 2055005				



REGIONE PUGLIA
SERVIZIO BILANCIO E RAGIONERIA
BILANCIO DI PREVISIONE

ALLEGATO 03

ESERCIZIO FINANZIARIO 2014

PARTE SPESE - RIPARTIZIONE DELLE U.P.B. PER CAPITOLO

SPESE	DESCRIZIONE	RESIDUI PRESUNTI	PREVISIONI DI COMPETENZA	PREVISIONI DI CASSA
	(04 02 04) (04 05 04 04) Risorse Autonome			
	Spese Una Tantum In Conto Capitale Per Investimenti			
	CAP.562015 AEROPORTI DI PUGLIA - SPESE PER LA PROMOZIONE E COMUNICAZIONE DEL TERRITORIO DELLA REGIONE PUGLIA.	25.105.000,00	13.000.000,00	38.105.000,00
	PREVISIONE DEFEFINITIVA Esercizio Precedente:			13.000.000,00
	Cap. Residui: PROPRI			
	562015 2012		12.105.000,00	
	2013		13.000.000,00	
	Totale		25.105.000,00	
03.04.02	TOTALE FONDO REGIONALE TRASPORTI	49.306.627,75	454.471.716,00	503.778.343,75
03.04.03	INVESTIMENTI E RIPIANO DISAVANZI			
	(22 02 02) (04 05 01 04) Risorse Vincolate			
	Spese Per Altre Annualita'			
	CAP.522065 TRASFERIMENTI IN C/CAPITALE AI COMUNI PER LA REALIZZAZIONE DI ITINERARI CICLO - PEDONALI. L. 208/91 E L.549/95 ART. 3.	87.797,66	0,00	87.797,66
	PREVISIONE DEFEFINITIVA Esercizio Precedente:			0,00
	Cap. Residui: PROPRI			
	522065 2004		46.481,10	
	2005		41.316,56	
	Totale		87.797,66	
	Cap.Entrata CONNESSI: 2053433			



REGIONE PUGLIA
SERVIZIO BILANCIO E RAGIONERIA
BILANCIO DI PREVISIONE

ALLEGATO 03

ESERCIZIO FINANZIARIO 2014

PARTE SPESE - RIPARTIZIONE DELLE U.P.B. PER CAPITOLO

SPESE	DESCRIZIONE				RESIDUI PRESUNTI	PREVISIONI DI COMPETENZA	PREVISIONI DI CASSA
	(06 02)	(04 05 01)	Risorse Autonome	Spese Correnti Operative			
	CAP.551027 INTERVENTI A SOSTEGNO DEL TRASPORTO PUBBLICO LOCALE (ART.1, COMMA 295, L.244/07 ALL. 1)				590.602,48	0,00	590.602,48
	PREVISIONE DEFEINITIVA Esercizio Precedente:				0,00		
	Cap. Residui:	PROPRI	551027	2010	408.252,44		
				2011	181.350,00		
				2012	1.000,04		
				Totale	590.602,48		
	Cap.Entrata CONNESSI: 1021121						
	(23 02 01)	(04 05 01 02)	Risorse Vincolate	Spese Una Tantum In Conto Capitale Per Investimenti			
	CAP.551040 CONTRIBUTI IN C/CAPITALE ALLE AZIENDE DI PUBBLICO TRASPORTO LOCALE PERPOTENZIAMENTO MATERIALE ROTABILE E STRUTTURE (LEGGE 10.4.81, N.191 E L.R.19.3.82, N.19).				0,00	0,00	0,00
	PREVISIONE DEFEINITIVA Esercizio Precedente:				0,00		
	(23 02 01)	(04 05 01)	Risorse Vincolate	Spese Una Tantum In Conto Capitale Per Investimenti			
	CAP.551041 FONDO REGIONALE TRASPORTI F.R.T. INVESTIMENTI NEL SETTORE DEL T.P.R.L.AUTOMOBILISTICO, TRANVIARIO, FILOVIARIO E LACUALE (ART.4, COMMA2, LETT. D L.R. N.18/02)				1.822.216,29	0,00	1.822.216,29
	PREVISIONE DEFEINITIVA Esercizio Precedente:				0,00		
	Cap. Residui:	PROPRI	551041	2002	1.766.791,46		
				2005	2.000,00		
				2006	53.424,83		
				Totale	1.822.216,29		
	Cap.Entrata CONNESSI: 5125112 5125113 5125116						



REGIONE PUGLIA
SERVIZIO BILANCIO E RAGIONERIA
BILANCIO DI PREVISIONE

ALLEGATO 03

ESERCIZIO FINANZIARIO 2014

PARTE SPESE - RIPARTIZIONE DELLE U.P.B. PER CAPITOLO

SPESE	DESCRIZIONE	RESIDUI PRESUNTI	PREVISIONI DI COMPETENZA	PREVISIONI DI CASSA
(23 02 01)	(04 05 03) Risorse Vincolate	Spese Una Tantum In Conto Capitale Per Investimenti		
	CAP.551042 FONDO REGIONALE TRASPORTI F.R.T. INVESTIMENTI NEL SETTORE DEL T.P.R.L.FERROVIARIO E METROPOLITANO (ART.4, COMMA2, LETT. D L.R. 18/02).	16.527.721,37	0,00	16.527.721,37
	PREVISIONE DEFEFINITIVA Esercizio Precedente:	0,00		
	Cap. Residui: PROPRI	551042 2005	16.527.721,37	
		Totale	16.527.721,37	
	Cap.Entrata CONNESSI: 5125112 5125113 5125116			
(23 01 01)	(04 05 01 02) Risorse Vincolate	Spese Una Tantum In Conto Capitale Per Investimenti		
	CAP.551043 FONDO REGIONALE PER INVESTIMENTI NEL SETTORE TRASPORTO PUBBLICO LOCALE FINANZIATO CON MUTUI CON ONERI A CARICO DI AMMORTAMENTO A CARICO DELLO STATO. L. N.166/02 ART. 13 COMMA 2, L.R. 18/02 ART. 4 COMMA 2 LETT. D - DD.MM. NN. 3730 E 3731 DEL 25/02/04.	0,00	0,00	0,00
	PREVISIONE DEFEFINITIVA Esercizio Precedente:	0,00		
(23 01 01)	(04 05 01) Risorse Vincolate	Spese Una Tantum In Conto Capitale Per Investimenti		
	CAP.551045 CONTRIBUTI PER INVESTIMENTI ALLE AZIENDE ESERCENTI TRASPORTO PUBBLICO LOCALE PER LE FINALIT@ DI CUI ALL'ART. 1 COMMA 1031 L.296/2006	2.960.575,00	0,00	2.960.575,00
	PREVISIONE DEFEFINITIVA Esercizio Precedente:	0,00		
	Cap. Residui: PROPRI	551045 2008	2.960.575,00	
		Totale	2.960.575,00	
	Cap.Entrata CONNESSI: 2055309			



REGIONE PUGLIA
SERVIZIO BILANCIO E RAGIONERIA
BILANCIO DI PREVISIONE

ALLEGATO 03

ESERCIZIO FINANZIARIO 2014

PARTE SPESE - RIPARTIZIONE DELLE U.P.B. PER CAPITOLO

SPESE	DESCRIZIONE	RESIDUI PRESUNTI	PREVISIONI DI COMPETENZA	PREVISIONI DI CASSA
(23 01 01)	(04 05 03 02) Risorse Vincolate	Spese Una Tantum In Conto Capitale Per Investimenti		
	CAP.551046 CONTRIBUTI PER INVESTIMENTI ALLE AZIENDE ESERCENTI TRASPORTO PUBBLICO LOCALE PER LE FINALIT@ DI CUI ALL'ART. 1 COMMA 1031 L.296/2007, COME MODIFICATO DAL COMMA 306 DELL'ART. 1 L.244/07	0,00	0,00	0,00
	PREVISIONE DEFEFINITIVA Esercizio Precedente:	0,00		
	Cap.Entrata CONNESSI: 2055212			
(23 02 01)	(04 05 01) Risorse Vincolate	Spese Una Tantum In Conto Capitale Per Investimenti		
	CAP.551050 CONTRIBUTI IN C/CAPITALE ALLE AZIENDE DI PUBBLICO TRASPORTO LOCALE PERPOTENZIAMENTO MATERIALE ROTABILE A STRUTTURE - FINANZIATI CON MUTUO L .10/4/81, N.151 E L.R. 19/3/82, N.13.	0,00	0,00	0,00
	PREVISIONE DEFEFINITIVA Esercizio Precedente:	0,00		
	Cap.Entrata CONNESSI: 5521110			
(22 02 02)	(04 05 01 03) Risorse Vincolate	Spese Una Tantum In Conto Capitale Per Investimenti		
	CAP.551055 L.144/99 -TRASFERIMENTO IN CONTO CAPITALE DI FONDI STATALI ALLE PROVINCE E AI COMUNI BENEFICIARI DEGLI INTERVENTI FINANZIATI NELL'AMBITO DEI PROGRAMMI DI ATTUAZIONE DEL PIANO DI SICUREZZA STRADALE.	296.908,21	7.700.000,00	7.996.908,21
	PREVISIONE DEFEFINITIVA Esercizio Precedente:	8.000.000,00		
	Cap. Residui: PROPRI	551055	2013	296.908,21
		Totale		296.908,21
	Cap.Entrata CONNESSI: 2055205			
(23 01 01)	(04 05 05 91) Risorse Vincolate	Spese Una Tantum In Conto Capitale Per Investimenti		
	CAP.551056 INVESTIMENTO IN MATERIALE ROTABILE PER IL TPL FINALIZZATO AL MIGLIORAMENTO DELLA QUALITA' DELL'ARIA ATTRAVERSO L'AMMODERNAMENTO DEL TRASPORTO PUBBLICO LOCALE. D.L. 21/02/2005 N. 16.	6.890.070,12	3.400.000,00	10.290.070,12
	PREVISIONE DEFEFINITIVA Esercizio Precedente:	0,00		



REGIONE PUGLIA
SERVIZIO BILANCIO E RAGIONERIA
BILANCIO DI PREVISIONE

ALLEGATO 03

ESERCIZIO FINANZIARIO 2014

PARTE SPESE - RIPARTIZIONE DELLE U.P.B. PER CAPITOLO

SPESE	DESCRIZIONE	RESIDUI PRESUNTI	PREVISIONI DI COMPETENZA	PREVISIONI DI CASSA
(23 02 01)	(04 05 01 91) Risorse Vincolate			
	Spese Una Tantum In Conto Capitale Per Investimenti			
	CAP.552009 RIPIANI DEI DISAVANZI DI ESERCIZIO DELLE AZIENDE DEL T.P.L. NELL'ANNO 1999. ART. 145 L. 388/2000	0,00	0,00	0,00
	PREVISIONE DEFEFINITIVA Esercizio Precedente:			0,00
	Cap.Entrata CONNESSI: 2055501			
(26 02 01)	(04 05 01 91) Risorse Vincolate			
	Spese Una Tantum In Conto Capitale Per Investimenti			
	CAP.552020 RIPIANI DEI DISAVANZI DI ESERCIZIO DELLE AZIENDE DEL T.P.L. NELL'ANNO 1997 (ART. 12 L.472/99)	557.023,51	0,00	557.023,51
	PREVISIONE DEFEFINITIVA Esercizio Precedente:			553.126,00
	Cap. Residui: PROPRI			
	552020 2012		3.898,22	
	2013		553.125,29	
	Totale		557.023,51	
	Cap.Entrata CONNESSI: 2055317			
(26 02 01)	(04 05 01 91) Risorse Vincolate			
	Spese Una Tantum In Conto Capitale Per Investimenti			
	CAP.552021 RIPIANI DEI DISAVANZI DEGLI ESERCIZI DEL TPRL NEL TRIENNIO 1994 - 1996. (L.S. N 194/1998).	6.519,76	0,00	6.519,76
	PREVISIONE DEFEFINITIVA Esercizio Precedente:			2.527.552,00
	Cap. Residui: PROPRI			
	552021 2013		6.519,76	
	Totale		6.519,76	
	Cap.Entrata CONNESSI: 2055312			



REGIONE PUGLIA
SERVIZIO BILANCIO E RAGIONERIA
BILANCIO DI PREVISIONE

ALLEGATO 03

ESERCIZIO FINANZIARIO 2014

PARTE SPESE - RIPARTIZIONE DELLE U.P.B. PER CAPITOLO

SPESE	DESCRIZIONE	RESIDUI PRESUNTI	PREVISIONI DI COMPETENZA	PREVISIONI DI CASSA
(26 01 01)	(04 05 01 91) Risorse Vincolate			
	Spese Correnti Operative			
	CAP.552022 TRASFERIMENTI AGLI ENTI LOCALI, DIRETTAMENTE O TRAMITE LE LORO AZIENDE MUNICIPALIZZATE O LE SOCIETA' E CONSORZI PARTECIPATI, PER CONCORSO STATALE NEGLI ONERI PER I RIPIANI DEI DISAVANZI PREGRESSI DI ESERCIZIO DEI SERVIZI DI PUBBLICO TRASPORTO LOCALE (ART	0,00	0,00	0,00
	PREVISIONE DEFEFINITIVA Esercizio Precedente:	0,00		
	Cap.Entrata CONNESSI: 2055313			
(26 02 01)	(04 05 01 91) Risorse Vincolate			
	Spese Correnti Operative			
	CAP.552023 TRASFERIMENTI ALLE AZIENDE DI PUBBLICO TRASPORTO LOCALE PER CONTRIBUTI STATALI NEI RIPIANI DEI DISAVANZI PREGRESSI DI ESERCIZIO. D.L. N. 98/95, L. 204/95.	0,00	0,00	0,00
	PREVISIONE DEFEFINITIVA Esercizio Precedente:	0,00		
	Cap.Entrata CONNESSI: 2055313			
(26 02 01)	(04 05 01 91) Risorse Vincolate			
	Spese Correnti Operative			
	CAP.552025 ACCONTI SUI RIPIANI DEI DISAVANZI PREGRESSI DI ESERCIZIO NEL SETTORE DEI TRASPORTI PUBBLICI LOCALI L.403/90, L.32/93, L.204/95.	0,00	0,00	0,00
	PREVISIONE DEFEFINITIVA Esercizio Precedente:	0,00		
	Cap.Entrata CONNESSI: 2055200			
(22 02 04)	(04 05 01 91) Risorse Autonome			
	Spese Una Tantum In Conto Capitale Per Investimenti			
	CAP.552028 SPESE PER IL MIGLIORAMENTO DEL TRASPORTO PUBBLICO LOCALE (INVESTIMENTI). L. 204//1995 L. 194/1998. COLLEGATO AI CAPP. 3065060 E 3065061.	1.086.909,51	0,00	1.086.909,51
	PREVISIONE DEFEFINITIVA Esercizio Precedente:	0,00		
	Cap. Residui: PROPRI	552028 2001	1.086.909,51	
	Totale		1.086.909,51	



REGIONE PUGLIA
SERVIZIO BILANCIO E RAGIONERIA
BILANCIO DI PREVISIONE

ALLEGATO 03

ESERCIZIO FINANZIARIO 2014

PARTE SPESE - RIPARTIZIONE DELLE U.P.B. PER CAPITOLO

SPESE	DESCRIZIONE	RESIDUI PRESUNTI	PREVISIONI DI COMPETENZA	PREVISIONI DI CASSA
	(22 02 04) (04 05 03 02) Risorse Vincolate			
	Spese Una Tantum In Conto Capitale Per Investimenti			
	CAP.552033 FONDO COMUNE PER RINNOVO IMPIANTI FISSI E MATERIALE ROTABILE DELLE FERROVIE CONCESSE ALL'INDUSTRIA PRIVATA E DELLE FERROVIE EX GESTIONE COMMISSARIALE GOVERNATIVE (ART.8 COMMA 3, ACCORDO DI PROGRAMMA DPCM 16/11/2000 L.N. 297/78)	15.537.416,88	0,00	15.537.416,88
	PREVISIONE DEFEFINITIVA Esercizio Precedente:		0,00	
	Cap. Residui: PROPRI	552033		
		2005	1.355.345,86	
		2006	263.071,42	
		2007	552.200,54	
		2008	1.590.000,00	
		2009	513.557,50	
		2010	710.297,45	
		2011	8.548.140,00	
		2012	1.327.544,25	
		2013	677.259,86	
	Totale		15.537.416,88	
	Cap.Entrata CONNESSI: 2055303			
	(22 02 02) (04 05 01 01) Risorse Autonome			
	Spese Correnti Operative			
	CAP.552038 COFINANZIAMENTO REGIONALE DEGLI INTERVENTI FINALIZZATI ALLA PROMOZIONE DELLA MOBILITA' CICLISTICA L.366/98	851.807,13	0,00	851.807,13
	PREVISIONE DEFEFINITIVA Esercizio Precedente:		0,00	
	Cap. Residui: PROPRI	552038		
		2003	851.807,13	
	Totale		851.807,13	



REGIONE PUGLIA
SERVIZIO BILANCIO E RAGIONERIA
BILANCIO DI PREVISIONE

ALLEGATO 03

ESERCIZIO FINANZIARIO 2014

PARTE SPESE - RIPARTIZIONE DELLE U.P.B. PER CAPITOLO

SPESE	DESCRIZIONE	RESIDUI PRESUNTI	PREVISIONI DI COMPETENZA	PREVISIONI DI CASSA
	(22 02 04) (04 05 01 04) Risorse Vincolate			
	Spese Una Tantum In Conto Capitale Per Investimenti			
	CAP.552049 INTERVENTI COFINANZIATI DALLO STATO FINALIZZATI ALLA PROMOZIONE DELLA MOBILIT@ CICLISTICA (REALIZZAZIONE DI PISTE CICLABILI E CICLOPEDONALI E RELATIVE DOTAZIONI INFRASTRUTTURALI, CICLOPARCHEGGI ATTREZZATI, CENTRI DI CICLONOLEGGIO, SEGNALETICA SPECIALIZZAT	38.495,86	0,00	38.495,86
	PREVISIONE DEFEFINITIVA Esercizio Precedente:		0,00	
	Cap. Residui: PROPRI 552049	2004	12.911,43	
		2007	25.584,43	
	Totale		38.495,86	
	Cap.Entrata CONNESSI: 5125115			
	(23 01 01) (04 05 01 02) Risorse Vincolate			
	Spese Una Tantum In Conto Capitale Per Investimenti			
	CAP.552051 CONTRIBUTI PER INVESTIMENTI ALLE AZIENDE ESERCENTI TRASPORTO PUPPLICO LOCALE PER LE FINALIT@ DI CUI ALL'ART. 13, COMMA 2, L. 166/02 - ART.10 L.R. N. 18/02-	434.039,62	0,00	434.039,62
	PREVISIONE DEFEFINITIVA Esercizio Precedente:		0,00	
	Cap. Residui: PROPRI 552051	2005	401.355,85	
		2006	32.683,77	
	Totale		434.039,62	
	Cap.Entrata CONNESSI: 2055330			
	(22 02 02) (04 05 01 01) Risorse Vincolate			
	Spese Una Tantum In Conto Capitale Per Investimenti			
	CAP.552052 COFINANZIAMENTO STATALE PER INVESTIMENTI FINALIZZATI ALLA PROMOZIONE DELLA MOBILIT@ CICLISTICA (L.N. 366/1998) DECRETO DIRIGEZIALE N. 5.418 DEL 3/11/2003.	0,00	0,00	0,00
	PREVISIONE DEFEFINITIVA Esercizio Precedente:		0,00	
	Cap.Entrata CONNESSI: 2055333			



REGIONE PUGLIA
SERVIZIO BILANCIO E RAGIONERIA
BILANCIO DI PREVISIONE

ALLEGATO 03

ESERCIZIO FINANZIARIO 2014

PARTE SPESE - RIPARTIZIONE DELLE U.P.B. PER CAPITOLO

SPESE	DESCRIZIONE		RESIDUI PRESUNTI	PREVISIONI DI COMPETENZA	PREVISIONI DI CASSA
	(21 01 05)	(04 09 01) Risorse Autonome	Spese Una Tantum In Conto Capitale Per Investimenti		
	CAP.552058 SPESE PER INTERVENTI IN MATERIA DI MOBILITA' CICLISTICA REGIONALE. (ART.38, L.R. 34/2009 BILANCIO 2010)		600.000,00	0,00	600.000,00
	PREVISIONE DEFEFINITIVA Esercizio Precedente:		0,00		
	Cap. Residui:	PROPRI 552058 2010	600.000,00		
		Totale	600.000,00		
	(06 02)	(04 05 01 02) Risorse Autonome	Spese Correnti Operative		
	CAP.552059 ADEGUAMENTO DEI CORRISPETTIVI DEI CONTRATTI DI SERVIZIO DI TRASPORTO PUBBLICO DI COMPETENZA REGIONALE (ART. ___ L.R. ASSESTAMENTO 2013)		1.721.146,74	0,00	1.721.146,74
	PREVISIONE DEFEFINITIVA Esercizio Precedente:		7.820.000,00		
	Cap. Residui:	PROPRI 552059 2013	1.721.146,74		
		Totale	1.721.146,74		
	(22 02 04)	(04 05 01 02) Risorse Vincolate	Spese Una Tantum In Conto Capitale Per Investimenti		
	CAP.552060 TRASFERIMENTI DALLO STATO PER INTERVENTI INFRASTRUTTURALI PER LA MOBILITA' DEL POLO FIERISTICO DELLA FIERA DEL LEVANTE - L. 448/2001 ART. 45 COMMA 3, L. 311/04 ART. 1 COMMA 459, L. 266/05 ART. 1 COMMA 92, L. 244/07 ART. 2 COMMA 261, L. 2/2009 ART. 18 COMMA		0,00	0,00	0,00
	PREVISIONE DEFEFINITIVA Esercizio Precedente:		30.628.181,00		
	Cap.Entrata	CONNESSI: 2055307			



REGIONE PUGLIA
SERVIZIO BILANCIO E RAGIONERIA
BILANCIO DI PREVISIONE

ALLEGATO 03

ESERCIZIO FINANZIARIO 2014

PARTE SPESE - RIPARTIZIONE DELLE U.P.B. PER CAPITOLO

SPESE	DESCRIZIONE		RESIDUI PRESUNTI	PREVISIONI DI COMPETENZA	PREVISIONI DI CASSA
	(22 02 04)	(04 05 01 02) Risorse Vincolate	Spese Una Tantum In Conto Capitale Per Investimenti		
		CAP.552065 TRASFERIMENTI DALLO STATO PER INTERVENTI INFRASTRUTTURALI PER LA MOBILIT@ DEL POLO FIERISTICO DELLA FIERA DI FOGGIA - L. 350/2003 ART. 4 COMMA 180, L. 311/04 ART. 1 COMMA 459, L. 266/05 ART. 1 COMMA 92, L. 244/07 ART. 2 COMMA 261, L. 2/2009 ART. 18 COMMA	0,00	0,00	0,00
		PREVISIONE DEFEFINITIVA Esercizio Precedente:	27.750.000,00		
		Cap.Entrata CONNESSI: 2055208			
	(22 02 02)	(04 05 01 03) Risorse Autonome	Spese Una Tantum In Conto Capitale Per Investimenti		
		CAP.552070 SPESE PER L'ATTUAZIONE DEGLI INTERVENTI REGIONALI IN MATERIA DI SICUREZZA STRADALE ED INFRASTRUTTURE TRASPORTISTICHE ART. 7 L.R. 18/04	0,00	0,00	0,00
		PREVISIONE DEFEFINITIVA Esercizio Precedente:	0,00		
	(26 01 03)	(04 05 01 01) Risorse Vincolate	Spese Una Tantum In Conto Capitale Per Investimenti		
		CAP.553026 ATTUAZIONE PIANO NAZIONALE DELLA SICUREZZA STRADALE ART. 32 L. 144 /99.	0,00	0,00	0,00
		PREVISIONE DEFEFINITIVA Esercizio Precedente:	0,00		
		Cap.Entrata CONNESSI: 5125114			



REGIONE PUGLIA
SERVIZIO BILANCIO E RAGIONERIA
BILANCIO DI PREVISIONE

ALLEGATO 03

ESERCIZIO FINANZIARIO 2014

PARTE SPESE - RIPARTIZIONE DELLE U.P.B. PER CAPITOLO

SPESE	DESCRIZIONE	RESIDUI PRESUNTI	PREVISIONI DI COMPETENZA	PREVISIONI DI CASSA
	(26 01 03) (04 05 01 01) Risorse Autonome			
	Spese Una Tantum In Conto Capitale Per Investimenti			
	CAP.553027 SPESE PER L'ATTUAZIONE DEGLI INTERVENTI REGIONALI IN MATERIA DI SICUREZZA STRADALE, MOBILITA' SOSTENIBILE ED INFRASTRUTTURE TRASPORTISTICHE - ART. 7 L.R. 18/2004, L.R. 1/2013	1.503.504,76	500.000,00	2.003.504,76
	PREVISIONE DEFEFINITIVA Esercizio Precedente:			500.000,00
	Cap. Residui: PROPRI			
	553027 2006			76.693,96
	2007			255.836,76
	2009			450.934,86
	2010			50.315,77
	2011			84.258,08
	2012			261.290,33
	2013			324.175,00
	Totale			1.503.504,76
	(02 02 10) (04 05 01 01) Risorse Autonome			
	Spese Correnti Operative			
	CAP.553028 INTERVENTI DI EDUCAZIONE, FORMAZIONE E COMUNICAZIONE PER LA MOBILITA' CICLISTICA ART. L.R. /2012	0,00	0,00	0,00
	PREVISIONE DEFEFINITIVA Esercizio Precedente:			0,00



REGIONE PUGLIA
SERVIZIO BILANCIO E RAGIONERIA
BILANCIO DI PREVISIONE

ALLEGATO 03

ESERCIZIO FINANZIARIO 2014

PARTE SPESE - RIPARTIZIONE DELLE U.P.B. PER CAPITOLO

SPESE	DESCRIZIONE	RESIDUI PRESUNTI	PREVISIONI DI COMPETENZA	PREVISIONI DI CASSA
	(23 02 01) (04 05 03 02) Risorse Vincolate			
	Spese Una Tantum In Conto Capitale Per Investimenti			
	CAP.1142000 INTERVENTI FINALIZZATI ALL'AMMODERNAMENTO, POTENZIAMENTO E RIQUALIFICAZIONE DELLE RETI DI TRASPORTO - ACCORDO DI PROGRAMMA AI SENSI DELL'ART. 4 DEL D.L.VO N. 281/97 AI FINI DELL'ATTUAZIONE DEL D. L.VO N. 422/97	52.414.492,97	0,00	52.414.492,97
	PREVISIONE DEFEFINITIVA Esercizio Precedente:		0,00	
	Cap. Residui: PROPRI	1142000		
		2005	141.944,02	
		2006	321.119,91	
		2007	2.051.163,99	
		2008	2.816.000,99	
		2009	3.364.686,93	
		2011	3.419.077,43	
		2012	40.300.499,70	
	Totale		52.414.492,97	
	Cap.Entrata CONNESSI: 2055329			
03.04.03	TOTALE INVESTIMENTI E RIPIANO DISAVANZI	103.927.247,87	11.600.000,00	115.527.247,87
03.04.04	TRASFERIMENTI CORRENTI			
	(04 02 02) (04 05 02 02) Risorse Autonome			
	Spese Correnti Operative			
	CAP.551060 SERVIZIO METRO' DEL MARE PER IL COLLEGAMENTO MANFREDONIA - ISOLE TREMITI.	600.000,00	0,00	600.000,00
	PREVISIONE DEFEFINITIVA Esercizio Precedente:		0,00	
	Cap. Residui: PROPRI	551060		
		2011	300.000,00	
		2012	300.000,00	
	Totale		600.000,00	



REGIONE PUGLIA
SERVIZIO BILANCIO E RAGIONERIA
BILANCIO DI PREVISIONE

ALLEGATO 03

ESERCIZIO FINANZIARIO 2014

PARTE SPESE - RIPARTIZIONE DELLE U.P.B. PER CAPITOLO

SPESE	DESCRIZIONE	RESIDUI PRESUNTI	PREVISIONI DI COMPETENZA	PREVISIONI DI CASSA
(22 02 04)	(04 05 04 04) Risorse Autonome			
	Spese Una Tantum In Conto Capitale Per Investimenti			
	CAP.552005 INTERVENTI INFRASTRUTTURALI A SOSTEGNO DELLO SVILUPPO DEI TRAFFICI DELL'AEROPORTO DI TARANTO-GROTTAGLIE. (ART. 26 L.R. ASSESTAMENTO 2013)	0,00	0,00	0,00
	PREVISIONE DEFEFINITIVA Esercizio Precedente:			500.000,00
(04 02 04)	(04 05 03 02) Risorse Vincolate			
	Spese Correnti Operative			
	CAP.552031 ESERCIZI DI SERVIZI FERROVIARI E/O METROPOLITANI AGGIUNTIVI A QUELLI EX ART. 8 D.LGS N. 422/97 (ART. 7, COMMA 2, ACCORDO DI PROGRAMMA DPCM 16/11/2000)	5.835.961,37	9.452.161,30	15.288.122,67
	PREVISIONE DEFEFINITIVA Esercizio Precedente:			5.835.963,00
	Cap. Residui: PROPRI	552031	2013	5.835.961,37
	Totale			5.835.961,37
	Cap.Entrata CONNESSI: 2055301			
(04 02 04)	(04 05 01 91) Risorse Autonome			
	Spese Correnti Operative			
	CAP.552034 PAGAMENTO IVA 10% SUI CORRISPETTIVI DI ESERCIZIO DEI SERVIZI DI COMPETENZA REGIONALE	3.766.631,22	27.500.000,00	31.266.631,22
	PREVISIONE DEFEFINITIVA Esercizio Precedente:			28.282.000,00
	Cap. Residui: PROPRI	552034	2011	231.170,20
			2013	3.535.461,02
	Totale			3.766.631,22
(04 02 04)	(04 05 01 91) Risorse Autonome			
	Spese Correnti Operative			
	CAP.552037 ONERI PER AGGIORNAMENTO CORRISPETTIVI CONTRATTUALI DI ESERCIZIO TPRL ART. 19, COMMA 3, L.R. 18/02.	0,00	0,00	0,00
	PREVISIONE DEFEFINITIVA Esercizio Precedente:			0,00



REGIONE PUGLIA
SERVIZIO BILANCIO E RAGIONERIA
BILANCIO DI PREVISIONE

ALLEGATO 03

ESERCIZIO FINANZIARIO 2014

PARTE SPESE - RIPARTIZIONE DELLE U.P.B. PER CAPITOLO

SPESE	DESCRIZIONE	RESIDUI PRESUNTI	PREVISIONI DI COMPETENZA	PREVISIONI DI CASSA
	(04 02 04) (04 05 01 91) Risorse Autonome			
	Spese Correnti Operative			
	CAP.552050 CONCORSO REGIONALE NEI MAGGIORI ONERI DEL PERSONALE RINVENIENTE DALLA L. 47/2004, L. 58/2005 E 296/06 AL PERSONALE ADDETTO AI SERVIZI AUTOMOBILISTICI E FERROVIARI EX ART. 8 D.LGS. 422/97.	22.500,00	4.500.000,00	4.522.500,00
	PREVISIONE DEFEFINITIVA Esercizio Precedente:			4.675.000,00
	Cap. Residui: PROPRI	552050		2013 22.500,00
	Totale			22.500,00
	(02 02 08) (04 05 01 03) Risorse Autonome			
	Spese Correnti Operative			
	CAP.552075 SPESE PER IL FUNZIONAMENTO DELLA CONSULTA DEGLI INTERVENTI REGIONALI IN MATERIA DI SICUREZZA STRADALE E DI INFRASTRUTTURE TRASPORTISTICHE - ART. 6 L.R. 18/2004.	0,00	0,00	0,00
	PREVISIONE DEFEFINITIVA Esercizio Precedente:			0,00
	(04 02 01) (04 05 02 04) Risorse Autonome			
	Spese Correnti Operative			
	CAP.552080 CONTRIBUTO STRAORDINARIO A FAVORE DELLA PROCURA DELLA REPUBBLICA DI TRANI PER LE ATTIVITA' CONNESSE AL RECUPERO DEL PESCHERECCIO FRANCESCO PADRE. (ART. 52 L.R. 19/2010).	100.000,00	0,00	100.000,00
	PREVISIONE DEFEFINITIVA Esercizio Precedente:			0,00
	Cap. Residui: PROPRI	552080		2011 100.000,00
	Totale			100.000,00



REGIONE PUGLIA
SERVIZIO BILANCIO E RAGIONERIA
BILANCIO DI PREVISIONE

ALLEGATO 03

ESERCIZIO FINANZIARIO 2014

PARTE SPESE - RIPARTIZIONE DELLE U.P.B. PER CAPITOLO

SPESE	DESCRIZIONE				RESIDUI PRESUNTI	PREVISIONI DI COMPETENZA	PREVISIONI DI CASSA
	(06 02)	(04 05 01 02)	Risorse Vincolate	Spese Correnti Operative			
	CAP.553006 TRASFERIMENTO CONTRIBUTO IN APPLICAZIONE CCNL PER I SERVIZI DI TRASPORTO PUBBLICO LOCALE L. 58/2005 E L.296/2006				2.096.374,65	0,00	2.096.374,65
	PREVISIONE DEFEFINITIVA Esercizio Precedente:				0,00		
	Cap. Residui:	PROPRI	553006	2006	876.956,00		
				2007	516.931,00		
				2008	307.462,00		
				2009	394.833,21		
				2010	192,44		
				Totale	2.096.374,65		
	Cap.Entrata CONNESSI: 2055306						
03.04.04	TOTALE TRASFERIMENTI CORRENTI				12.421.467,24	41.452.161,30	53.873.628,54
03.04.05	ATTUAZIONE PRT E PTS						
	(02 02 10)	(04 05 01 91)	Risorse Autonome	Spese Correnti Operative			
	CAP.552026 SPESE PER L'AGGIORNAMENTO DEL PIANO REGIONALE DEI TRASPORTI E PER L'ELABORAZIONE DEL PIANO TRIENNALE DEI SERVIZI. (ART. 14, COMMA 2) LETT.B,D.LEG.VO 422/97).				35.000,00	50.000,00	85.000,00
	PREVISIONE DEFEFINITIVA Esercizio Precedente:				250.000,00		
	Cap. Residui:	PROPRI	552026	2012	35.000,00		
				Totale	35.000,00		



REGIONE PUGLIA
SERVIZIO BILANCIO E RAGIONERIA
BILANCIO DI PREVISIONE

ALLEGATO 03

ESERCIZIO FINANZIARIO 2014

PARTE SPESE - RIPARTIZIONE DELLE U.P.B. PER CAPITOLO

SPESE	DESCRIZIONE	RESIDUI PRESUNTI	PREVISIONI DI COMPETENZA	PREVISIONI DI CASSA
	(06 01 04) (04 05 01 02) Risorse Autonome Spese Correnti Operative			
	CAP.552055 AGEVOLAZIONI TARIFFERIE IN FAVORE DI DETERMINATE CATEGORIE DI UTENTI DEI SERVIZI DI TRASPORTO PUBBLICO INTERURBANO (ART. 30, L.R. N. 18/2002)	823.601,21	4.000.000,00	4.823.601,21
	PREVISIONE DEFEINITIVA Esercizio Precedente:			5.000.000,00
	Cap. Residui: PROPRI	552055 2013	823.601,21	
	Totale	823.601,21		
03.04.05	TOTALE ATTUAZIONE PRT E PTS	858.601,21	4.050.000,00	4.908.601,21
03.04.06	INTESE ISTITUZIONALI DI PROGRAMMA SERVIZIO RETI ED INFRASTRUTTURE PER LA MOBILITA'			



REGIONE PUGLIA
SERVIZIO BILANCIO E RAGIONERIA
BILANCIO DI PREVISIONE

ALLEGATO 03

ESERCIZIO FINANZIARIO 2014

PARTE SPESE - RIPARTIZIONE DELLE U.P.B. PER CAPITOLO

SPESE	DESCRIZIONE	RESIDUI PRESUNTI	PREVISIONI DI COMPETENZA	PREVISIONI DI CASSA
	(22 02 02) (04 05 01 02) Risorse Vincolate			
	Spese Una Tantum In Conto Capitale Per Investimenti			
	CAP.1142008 ACCORDO DI PROGRAMMA QUADRO - TRASPORTI E VIABILIT@ DEL 31/03/2003. ACCORDO AGGIUNTIVO 2004 DELIBERE CIPE NN. 142/99, 84/2000, 138/2000, 130/03 E 20/04 E DGR 1750 DEL 19/11/2004. COFINANZIAMENTO REGIONALE ASSE VI P.O. FESR 2007-2013.	333.191.618,51	0,00	333.191.618,51
	PREVISIONE DEFEFINITIVA Esercizio Precedente:			20.548,26
	Cap. Residui: PROPRI 1142008 2006	36.986.150,90		
	2007	18.098.634,76		
	2008	45.904.819,93		
	2009	210.674.278,92		
	2010	4.787.465,25		
	2011	12.689.876,78		
	2012	15.000,00		
	2013	4.035.391,97		
	Totale	333.191.618,51		
	Cap.Entrata CONNESSI: 2032334			
	(22 02 02) (04 05 01 04) Risorse Vincolate			
	Spese Una Tantum In Conto Capitale Per Investimenti			
	CAP.1143400 FONDO SVILUPPO E COESIONE. RIPROGRAMMAZIONE DEL. CIPE 41/2012 . SETTORE TRASPORTI - SERVIZIO RETI ED INFRASTRUTTURE	0,00	0,00	0,00
	PREVISIONE DEFEFINITIVA Esercizio Precedente:			0,00
	(22 02 02) (04 05 05 91) Risorse Vincolate			
	Spese Una Tantum In Conto Capitale Per Investimenti			
	CAP.1147020 FONDO PER LO SVILUPPO E COESIONE 2007-2013 - DELIBERA CIPE N. 62/2011 SETTORE D'INTERVENTO TRASPORTI	0,00	0,00	0,00
	PREVISIONE DEFEFINITIVA Esercizio Precedente:			0,00
	Cap.Entrata CONNESSI: 2032415			



REGIONE PUGLIA
SERVIZIO BILANCIO E RAGIONERIA
BILANCIO DI PREVISIONE

ALLEGATO 03

ESERCIZIO FINANZIARIO 2014

PARTE SPESE - RIPARTIZIONE DELLE U.P.B. PER CAPITOLO

SPESE	DESCRIZIONE	RESIDUI PRESUNTI	PREVISIONI DI COMPETENZA	PREVISIONI DI CASSA
	(22 02 04) (04 05 05 91) Risorse Vincolate Spese Una Tantum In Conto Capitale Per Investimenti			
	CAP.1147085 FONDO PER LO SVILUPPO E COESIONE 2007-2013 - DELIBERA CIPE N. 62/2011 - SETTORE DI INTERVENTO TRASPORTI - CIS	0,00	0,00	0,00
	PREVISIONE DEFEINITIVA Esercizio Precedente:	193.000.000,00		
	Cap.Entrata CONNESSI: 2032415			
	(22 02 04) (04 05 01 04) Risorse Vincolate Spese Una Tantum In Conto Capitale Per Investimenti			
	CAP.1148132 ACCORDO DI PROGRAMMA QUADRO -STUDI DI FATTIBILITA' - SPESE FINANZIATE DALLA DELIBERA CIPE N. 35/2005. SETTORE PROGRAMMAZIONE VIE DI COMUNICAZIONE.	17.500,00	0,00	17.500,00
	PREVISIONE DEFEINITIVA Esercizio Precedente:	0,00		
	Cap. Residui: PROPRI 1148132 2008	17.500,00		
	Totale	17.500,00		
	Cap.Entrata CONNESSI: 2032334			
03.04.06	TOTALE INTESE ISTITUZIONALI DI PROGRAMMA SERVIZIO RETI ED INFRASTRUTTURE PER LA MOBILITA'	333.209.118,51	0,00	333.209.118,51
03.04	TOTALE SERVIZIO RETI ED INFRASTRUTTURE PER LA MOBILITA'	513.595.619,87	511.573.877,30	1.025.169.497,17
U.P.B.	03.05 SERVIZIO VERIFICA E CONTROLLO DEI SERVIZI DI TRASPORTO PUBBLICO LOCALE			
	03.05.01 VERIFICA E CONTROLLO DEI SERVIZI DI TRASPORTO PUBBLICO			



REGIONE PUGLIA
SERVIZIO BILANCIO E RAGIONERIA
BILANCIO DI PREVISIONE

ALLEGATO 03

ESERCIZIO FINANZIARIO 2014

PARTE SPESE - RIPARTIZIONE DELLE U.P.B. PER CAPITOLO

SPESE	DESCRIZIONE	RESIDUI PRESUNTI	PREVISIONI DI COMPETENZA	PREVISIONI DI CASSA
	(02 02 10) (04 05 01) Risorse Autonome Spese Correnti Operative			
	CAP.552007 VIGILANZA GENERALE SULL'ESERCIZIO DEI SERVIZI DI TPRL CON ANNESSA ORGANIZZAZIONE TECNICA-OPERATIVA - L.R. N. 18/02	50.000,00	50.000,00	100.000,00
	PREVISIONE DEFEINITIVA Esercizio Precedente:			50.000,00
	Cap. Residui: PROPRI			
	552007 2013			50.000,00
	Totale			50.000,00
03.05.01	TOTALE VERIFICA E CONTROLLO DEI SERVIZI DI TRASPORTO PUBBLICO	50.000,00	50.000,00	100.000,00
03.05	TOTALE SERVIZIO VERIFICA E CONTROLLO DEI SERVIZI DI TRASPORTO PUBBLICO LOCALE	50.000,00	50.000,00	100.000,00
03	TOTALE AREA POLITICHE PER LA MOBILITA' E QUALITA' URBANA	717.748.801,62	513.698.877,30	1.231.447.678,92



REGIONE PUGLIA
SERVIZIO BILANCIO E RAGIONERIA
BILANCIO DI PREVISIONE

ALLEGATO 03

ESERCIZIO FINANZIARIO 2014

PARTE SPESE - RIPARTIZIONE DELLE U.P.B. PER CAPITOLO

SPESE	DESCRIZIONE	RESIDUI PRESUNTI	PREVISIONI DI COMPETENZA	PREVISIONI DI CASSA
AREA INTERVENTO	04 AREA POLITICHE PER LA PROMOZIONE DEL TERRITORIO DEI SAPERI E DEI TALENTI			
U.P.B.	04.00 DIREZIONE DI AREA POLITICHE PER LA PROMOZIONE DEL TERRITORIO DEI SAPERI E DEI TALENTI			
	04.00.01 COORDINAMENTO AREA 04			
	(02 02 10) (09 06 01 51) Risorse Vincolate Spese Correnti Operative			
	CAP.1083500 SPESE PER L'ATTUAZIONE DEL PROGETTO POIN-FESR 2007-2013	143.340,08	0,00	143.340,08
	PREVISIONE DEFINITIVA Esercizio Precedente:		0,00	
	Cap. Residui: PROPRI 1083500 2011	143.340,08		
	Totale	143.340,08		
	Cap.Entrata CONNESSI: 2052200 2052300			
	04.00.01 TOTALE COORDINAMENTO AREA 04	143.340,08	0,00	143.340,08
	04.00 TOTALE DIREZIONE DI AREA POLITICHE PER LA PROMOZIONE DEL TERRITORIO DEI SAPERI E DEI TALENTI	143.340,08	0,00	143.340,08
U.P.B.	04.01 SERVIZIO CULTURA E SPETTACOLO			
	04.01.01 INTERVENTI DI PROMOZIONE DELLE ATTIVITA' CULTURALI			



REGIONE PUGLIA
SERVIZIO BILANCIO E RAGIONERIA
BILANCIO DI PREVISIONE

ALLEGATO 03

ESERCIZIO FINANZIARIO 2014

PARTE SPESE - RIPARTIZIONE DELLE U.P.B. PER CAPITOLO

SPESE	DESCRIZIONE	RESIDUI PRESUNTI	PREVISIONI DI COMPETENZA	PREVISIONI DI CASSA
	(05 01 02) (08 02 01 07) Risorse Autonome Spese Correnti Operative			
	CAP.813020 DISCIPLINA TRANSITORIA DELLE ATTIVITA' CULTURALI. LEGGE REGIONALE N. 6 DEL 29/04/2004 ART. 14 E ART. 42 L.R. 14/2004.	2.232.128,00	1.000.000,00	3.232.128,00
	PREVISIONE DEFEINITIVA Esercizio Precedente:			628.546,16
	Cap. Residui: PROPRI 813020 2011			528.228,00
	2012			693.550,00
	2013			1.010.350,00
	Totale			2.232.128,00
	(04 02 05) (08 02 01 07) Risorse Autonome Spese Correnti Operative			
	CAP.813025 FONDO UNICO REGIONALE DELLO SPETTACOLO. ART. 10 LEGGE REGIONALE N. 6 DEL 29/04/2004.	5.810.614,03	2.941.150,00	8.751.764,03
	PREVISIONE DEFEINITIVA Esercizio Precedente:			3.200.000,00
	Cap. Residui: PROPRI 813025 2011			1.543.539,03
	2012			1.985.250,00
	2013			2.281.825,00
	Totale			5.810.614,03
	(04 02 05) (08 02 01 07) Risorse Autonome Spese Correnti Operative			
	CAP.813030 FONDO DI GARANZIA. ART. 12 LEGGE REGIONALE N. 6 DEL 29/04/2004	0,00	0,00	0,00
	PREVISIONE DEFEINITIVA Esercizio Precedente:			0,00
	(05 03 02) (08 02 01 07) Risorse Autonome Spese Correnti Di Amministrazione			
	CAP.813035 ISTITUZIONI E ORGANISMI DI INTERESSE REGIONALE ART. 11 . LEGGE REGIONALE N. 6 DEL 29/04/2004 E ART. 42 LEGGE REGIONALE 14/2004.	0,00	160.000,00	160.000,00
	PREVISIONE DEFEINITIVA Esercizio Precedente:			160.000,00



REGIONE PUGLIA
SERVIZIO BILANCIO E RAGIONERIA
BILANCIO DI PREVISIONE

ALLEGATO 03

ESERCIZIO FINANZIARIO 2014

PARTE SPESE - RIPARTIZIONE DELLE U.P.B. PER CAPITOLO

SPESE	DESCRIZIONE	RESIDUI PRESUNTI	PREVISIONI DI COMPETENZA	PREVISIONI DI CASSA
(04 02 02)	(08 02 01 07) Risorse Vincolate			
	Spese Correnti Operative			
	CAP.813040 RIPARTIZIONE RISORSE PER INTERVENTI AREE SOTTOUTILIZZATE - DELIBERA CIPE DEL 12/11/2003 N. 83 QUOTA B 1.1 - PROGETTO DI PROMOZIONE E DIFFUSIONE DELL'ARTE CONTEMPORANEA E LA VALORIZZAZIONE ARCHITETTONICA ED URBANISTICA NELLE REGIONI DEL SUD ITALIA.	0,00	0,00	0,00
	PREVISIONE DEFEFINITIVA Esercizio Precedente:			0,00
	Cap.Entrata CONNESSI: 2032374			
(04 02 04)	(08 02 01 09) Risorse Vincolate			
	Spese Correnti Operative			
	CAP.813041 SPESA CORRENTE PER LA REALIZZAZIONE DEL PROGETTO -TEATRI DEL TEMPO PRESENTE- TRASFERIMENTO A ORGANISMI PUBBLICI PARTECIPATI.	30.000,00	0,00	30.000,00
	PREVISIONE DEFEFINITIVA Esercizio Precedente:			30.000,00
	Cap. Residui: PROPRI 813041 2013	30.000,00		
	Totale	30.000,00		
	Cap.Entrata CONNESSI: 2033241			
(04 02 04)	(08 02 01 07) Risorse Autonome			
	Spese Correnti Operative			
	CAP.813045 CONTRIBUTO STRAORDINARIO ALLA FONDAZIONE PAOLO GRASSI DI MARTINA FRANCA (ART. 33 L.R.14/2011 ASSESTAMENTO BILANCIO 2011)	0,00	304.000,00	304.000,00
	PREVISIONE DEFEFINITIVA Esercizio Precedente:			154.000,00
(05 01 02)	(08 02 01 04) Risorse Autonome			
	Spese Correnti Operative			
	CAP.813046 CONTRIBUTO STRAORDINARIO PER L'ANNO 2012 PER LE MANIFESTAZIONI A CARATTERE CULTURALE E DI TRADIZIONE POPOLARE -CARNEVALE DI MASSAFRA E CORTEO STORICO FEDERICO II TORNEO DEI RIONI DI ORIA. (ART. 45, L.R. 38/2011)	100.000,00	0,00	100.000,00
	PREVISIONE DEFEFINITIVA Esercizio Precedente:			0,00
	Cap. Residui: PROPRI 813046 2012	100.000,00		
	Totale	100.000,00		



REGIONE PUGLIA
SERVIZIO BILANCIO E RAGIONERIA
BILANCIO DI PREVISIONE

ALLEGATO 03

ESERCIZIO FINANZIARIO 2014

PARTE SPESE - RIPARTIZIONE DELLE U.P.B. PER CAPITOLO

SPESE	DESCRIZIONE	RESIDUI PRESUNTI	PREVISIONI DI COMPETENZA	PREVISIONI DI CASSA
	(04 02 02) (08 02 01 04) Risorse Autonome Spese Correnti Operative			
	CAP.813047 SPESE PER LA RIEVOCAZIONE STORICA DELLA DISFIDA DI BARLETTA (L.R. 6/2004 E L.R. 38/2011)	50.000,00	0,00	50.000,00
	PREVISIONE DEFEFINITIVA Esercizio Precedente:			0,00
	Cap. Residui: PROPRI 813047 2012		50.000,00	
	Totale		50.000,00	
	(05 01 02) (08 02 01 07) Risorse Autonome Spese Correnti Operative			
	CAP.813050 TRASFERIMENTI ALLA FONDAZIONE APULIA FILM COMMISSION PER L'ESPLETAMENTO DEI COMPITI ISTITUZIONALI DERIVANTI DALLE DISPOSIZIONI DI CUI ALL' ART. 7 DELLA L.R. N. 6/2004.	0,00	1.000.000,00	1.000.000,00
	PREVISIONE DEFEFINITIVA Esercizio Precedente:			1.000.000,00
	(05 03 02) (08 02 01 07) Risorse Autonome Spese Correnti Di Amministrazione			
	CAP.813055 QUOTA DI ADESIONE ALLA FONDAZIONE LE NOTTE DELLA TARANTA PER SPESE DI FUNZIONAMENTO. (ART. 14 L.R. 21/2009)	0,00	200.000,00	200.000,00
	PREVISIONE DEFEFINITIVA Esercizio Precedente:			200.000,00
	(04 02 04) (08 02 01 09) Risorse Autonome Spese Correnti Operative			
	CAP.813060 QUOTA DI ADESIONE AL CONSORZIO TEATRO PUBBLICO PUGLIESE (ART. 47, L.R. N. 10/2007).	0,00	630.000,00	630.000,00
	PREVISIONE DEFEFINITIVA Esercizio Precedente:			630.000,00
	(04 02 02) (08 02 01 09) Risorse Vincolate Spese Correnti Operative			
	CAP.813070 SPESE PER L'ATTUAZIONE DEL PROGETTO PATTO PER LE ATTIVITA' CULTURALI DI SPETTACOLO - D.M. DEL 19/07/2007	60.000,00	0,00	60.000,00
	PREVISIONE DEFEFINITIVA Esercizio Precedente:			0,00
	Cap. Residui: PROPRI 813070 2008		60.000,00	
	Totale		60.000,00	
	Cap.Entrata CONNESSI: 2036802			



REGIONE PUGLIA
SERVIZIO BILANCIO E RAGIONERIA
BILANCIO DI PREVISIONE

ALLEGATO 03

ESERCIZIO FINANZIARIO 2014

PARTE SPESE - RIPARTIZIONE DELLE U.P.B. PER CAPITOLO

SPESE	DESCRIZIONE		RESIDUI PRESUNTI	PREVISIONI DI COMPETENZA	PREVISIONI DI CASSA
	(05 03 02)	(08 02 01 07) Risorse Autonome			
		Spese Correnti Operative			
		CAP.813071 CONTRIBUTI IN FAVORE DI GRUPPI, ASSOCIAZIONI E FONDAZIONI PER INTERVENTI REGIONALI DI TUTELA E VALORIZZAZIONE DELLE MUSICHE E DELLE DANZE POPOLARI DI TRADIZIONI ORALE. ART. 4, L.R. 22/102012 N. 30.	0,00	50.000,00	50.000,00
		PREVISIONE DEFEFINITIVA Esercizio Precedente:	0,00		
	(04 02 02)	(08 02 01 07) Risorse Autonome			
		Spese Correnti Operative			
		CAP.813072 CONTRIBUTI IN FAVORE DI ENTI LOCALI PER INTERVENTI REGIONALI A TUTELA E VALORIZZAZIONE DELLE MUSICHE E DELLE DANZE POPOLARI DI TRADIZIONE ORALE. ART. 5, L.R. 22/2012 N. 30.	0,00	50.000,00	50.000,00
		PREVISIONE DEFEFINITIVA Esercizio Precedente:	150.000,00		
	(06 02)	(08 02 01 07) Risorse Autonome			
		Spese Correnti Operative			
		CAP.813073 CONTRIBUTI IN FAVORE DELL'EDITORIA SPECIALIZZATA PER INTERVENTI REGIONALI A TUTELA E VALORIZZAZIONE DELLE MUSICHE E DELLE DANZE POPOLARI DI TRADIZIONE ORALE. ART. 6, L.R. 22/2012 N. 30	0,00	50.000,00	50.000,00
		PREVISIONE DEFEFINITIVA Esercizio Precedente:	0,00		
	(04 02 02)	(08 02 01 09) Risorse Autonome			
		Spese Correnti Operative			
		CAP.813075 COFINANZIAMENTO REGIONALE PER L'ATTUAZIONE DEL PROGETTO PATTO PER LE ATTIVITA' CULTURALI DI SPETTACOLO - D.M. DEL 19/07/2007	0,00	0,00	0,00
		PREVISIONE DEFEFINITIVA Esercizio Precedente:	0,00		
	(05 02 02)	(08 02 01 07) Risorse Autonome			
		Spese Correnti Operative			
		CAP.813080 SPESE PER ATTIVITA' CULTURALI E DI SPETTACOLO PROMOSSE O SOSTENUTE DALLA REGIONE PUGLIA E FINANZIATE CON RISORSE PROVENIENTI DA ATTI DI LIBERALITA' E DA SPONSORIZZAZIONI DI SOGGETTI PUBBLICI E PRIVATI. (L.R. 18/2008 DI ASSESTAMENTO BILANCIO 2008) (COLLEGATO	0,00	0,00	0,00
		PREVISIONE DEFEFINITIVA Esercizio Precedente:	0,00		



REGIONE PUGLIA
SERVIZIO BILANCIO E RAGIONERIA
BILANCIO DI PREVISIONE

ALLEGATO 03

ESERCIZIO FINANZIARIO 2014

PARTE SPESE - RIPARTIZIONE DELLE U.P.B. PER CAPITOLO

SPESE	DESCRIZIONE	RESIDUI PRESUNTI	PREVISIONI DI COMPETENZA	PREVISIONI DI CASSA
(31 05)	(08 02 01 07) Risorse Autonome			
	Spese Una Tantum In Conto Capitale Per Investimenti			
	CAP.813085 CONTRIBUTO STRAORDINARIO A FAVORE DEL PATRIMONIO NETTO DISPONIBILE DELLA FONDAZIONE LIRICO SINFONICA PETRUZZELLI E TEATRI DI BARI. (ART. (ART. 11 L.R. 3 LUGLIO 2012, NO 18).	0,00	0,00	0,00
	PREVISIONE DEFEFINITIVA Esercizio Precedente:		0,00	
(04 02 02)	(08 02 01 09) Risorse Autonome			
	Spese Correnti Operative			
	CAP.813086 CONTRIBUTO STRAORDINARIO PER LE I.C.O. PUGLIESI (ART. 12 L.R. 3 LUGLIO 2012, NO 18).	0,00	0,00	0,00
	PREVISIONE DEFEFINITIVA Esercizio Precedente:		0,00	
(04 02 02)	(08 02 01 09) Risorse Autonome			
	Spese Correnti Operative			
	CAP.813087 CONTRIBUTO STRAORDINARIO PER EVENTI TURISTICO-CULTURALI (ART. 10 L.R. 3 LUGLIO 2012, NO 18).	46.450,00	0,00	46.450,00
	PREVISIONE DEFEFINITIVA Esercizio Precedente:		0,00	
	Cap. Residui: PROPRI	813087		2012
			46.450,00	
	Totale		46.450,00	
(04 02 02)	(08 02 01 09) Risorse Autonome			
	Spese Correnti Operative			
	CAP.813090 QUOTA ANNUALE PER LE ATTIVITA' ARTISTICHE DELLA FONDAZIONE LIRICO SINFONICA PETRUZZELLI E TEATRI DI BARI.	0,00	2.000.000,00	2.000.000,00
	PREVISIONE DEFEFINITIVA Esercizio Precedente:		2.000.000,00	
(02 02 10)	(08 02 01 09) Risorse Vincolate			
	Spese Correnti Operative			
	CAP.1083331 SPESE PER L'ATTUAZIONE DEL PROGETTO LA BOTTEGA DELLE VOCI - L'OPERA DEI GIOVANI -P.I.C. INTERREG III - A GRECIA-ITALIA	200,18	0,00	200,18
	PREVISIONE DEFEFINITIVA Esercizio Precedente:		0,00	
	Cap. Residui: PROPRI	1083331		2007
			200,18	
	Totale		200,18	
	Cap.Entrata CONNESSI: 2033416			



REGIONE PUGLIA
SERVIZIO BILANCIO E RAGIONERIA
BILANCIO DI PREVISIONE

ALLEGATO 03

ESERCIZIO FINANZIARIO 2014

PARTE SPESE - RIPARTIZIONE DELLE U.P.B. PER CAPITOLO

SPESE	DESCRIZIONE	RESIDUI PRESUNTI	PREVISIONI DI COMPETENZA	PREVISIONI DI CASSA
	(02 02 03) (08 02 01 09) Risorse Vincolate Spese Correnti Operative			
	CAP.1083332 SPESE PER L'ATTUAZIONE DEL PROGETTO LA BOTTEGA DELLE VOCI - CENTRO DI PRODUZIONE TEATRALE - P.I.C INTERREG III-A GRECIA-ITALIA.	0,00	0,00	0,00
	PREVISIONE DEFEFINITIVA Esercizio Precedente:			0,00
	Cap.Entrata CONNESSI: 2033416			
04.01.01	TOTALE INTERVENTI DI PROMOZIONE DELLE ATTIVIT@ CULTURALI	8.329.392,21	8.385.150,00	16.714.542,21
04.01.02	INTESE ISTITUZIONALI DI PROGRAMMA SERVIZIO CULTURA E SPETTACOLO			
	(04 02 02) (08 02 01 09) Risorse Vincolate Spese Correnti Di Amministrazione			
	CAP.1143078 INTESA ISTITUZIONALE DI PROGRAMMA STATO-REGIONE PUGLIA. ACCORDO DI PROGRAMMA QUADRO -SVILUPPO DELL'INDUSTRIA AUDIOVISIVA NEL MEZZOGIORNO-. SPESE FINANZIATE DALLA DEL. CIPE N. 35/2005 QUOTA C.3.6.	54.463,37	0,00	54.463,37
	PREVISIONE DEFEFINITIVA Esercizio Precedente:			0,00
	Cap. Residui: PROPRI 1143078 2008		54.463,37	
	Totale		54.463,37	
	Cap.Entrata CONNESSI: 2055349			



REGIONE PUGLIA
SERVIZIO BILANCIO E RAGIONERIA
BILANCIO DI PREVISIONE

ALLEGATO 03

ESERCIZIO FINANZIARIO 2014

PARTE SPESE - RIPARTIZIONE DELLE U.P.B. PER CAPITOLO

SPESE	DESCRIZIONE	RESIDUI PRESUNTI	PREVISIONI DI COMPETENZA	PREVISIONI DI CASSA
	(04 02 02) (08 02 01 09) Risorse Vincolate			
	Spese Correnti Di Amministrazione			
	CAP.1143079 INTESA ISTITUZIONALE DI PROGRAMMA STATO- REGIONE PUGLIA. ACCORDO DI PROGRAMMA QUADRO -SVILUPPO DELL'INDUSTRIA AUDIOVISIVA NEL MEZZOGIORNO-. SPESE FINANZIATE DALLA DEL. CIPE N. 20/2004. ATTIVITA' CULTURALI. COFINANZIAMENTO REGIONALE ASSE IV P.O. FESR 2007-	174.799,70	0,00	174.799,70
	PREVISIONE DEFEFINITIVA Esercizio Precedente:		0,00	
	Cap. Residui: PROPRI	1143079		2008 174.799,70
	Totale			174.799,70
	Cap.Entrata CONNESSI: 2032334			
	(02 02 10) (08 02 01 07) Risorse Vincolate			
	Spese Correnti Operative			
	CAP.1143085 ACCORDO DI PROGRAMMA QUADRO MULTIREGIONALE - SENSI CONTEMPORANEI- ATTO INTEGRATIVO REGIONE PUGLIA. . SPESE FINANZIATE D ALLA DEL. CIPE N. 35/2005 QUOTA C.3.5.1. SETTORE ATTIVITA' CULTURALI	270.876,28	0,00	270.876,28
	PREVISIONE DEFEFINITIVA Esercizio Precedente:		0,00	
	Cap. Residui: PROPRI	1143085		2009 270.876,28
	Totale			270.876,28
	Cap.Entrata CONNESSI: 2055350			
04.01.02	TOTALE INTESE ISTITUZIONALI DI PROGRAMMA SERVIZIO CULTURA E SPETTACOLO	500.139,35	0,00	500.139,35
04.01	TOTALE SERVIZIO CULTURA E SPETTACOLO	8.829.531,56	8.385.150,00	17.214.681,56
U.P.B.	04.02 SERVIZIO MEDITERRANEO			



REGIONE PUGLIA
SERVIZIO BILANCIO E RAGIONERIA
BILANCIO DI PREVISIONE

ALLEGATO 03

ESERCIZIO FINANZIARIO 2014

PARTE SPESE - RIPARTIZIONE DELLE U.P.B. PER CAPITOLO

SPESE	DESCRIZIONE	RESIDUI PRESUNTI	PREVISIONI DI COMPETENZA	PREVISIONI DI CASSA
04.02.01	MEDITERRANEO			
	(02 02 07) (01 02 01 01) Risorse Autonome Spese Correnti Operative			
	CAP.1490 INTERVENTI REGIONALI IN MATERIA DI PARTENARIATO PER LA COOPERAZIONE. ART.10 L.R. 20/2003	219.599,35	90.840,00	310.439,35
	PREVISIONE DEFEFINITIVA Esercizio Precedente:		90.840,00	
	Cap. Residui: PROPRI 1490 2011		89.500,00	
	2012		130.099,35	
	Totale		219.599,35	
	(22 02 01) (04 02 02) Risorse Vincolate Spese Una Tantum In Conto Capitale Per Investimenti			
	CAP.121016 SPESE PER ATTUAZIONE PROGRAMMA INTERREG IIC - ARCHIMED 2.2-	0,00	0,00	0,00
	PREVISIONE DEFEFINITIVA Esercizio Precedente:		0,00	
	(05 01 01) (08 01 01) Risorse Autonome Spese Correnti Operative			
	CAP.881010 INTERVENTI A SOSTEGNO DI INIZIATIVE PER LA PACE E PER LO SVILUPPO DELLE RELAZIONI TRA I POPOLI DEL MEDITERRANEO. (ART. 8, COMMA 1, L.R. N. 12/2005).	209.759,41	100.000,00	309.759,41
	PREVISIONE DEFEFINITIVA Esercizio Precedente:		88.000,00	
	Cap. Residui: PROPRI 881010 2011		20.000,00	
	2012		89.759,41	
	2013		100.000,00	
	Totale		209.759,41	



REGIONE PUGLIA
SERVIZIO BILANCIO E RAGIONERIA
BILANCIO DI PREVISIONE

ALLEGATO 03

ESERCIZIO FINANZIARIO 2014

PARTE SPESE - RIPARTIZIONE DELLE U.P.B. PER CAPITOLO

SPESE	DESCRIZIONE	RESIDUI PRESUNTI	PREVISIONI DI COMPETENZA	PREVISIONI DI CASSA
	(22 02 04) (01 02 01 01) Risorse Vincolate			
	Spese Una Tantum In Conto Capitale Per Investimenti			
	CAP.1081150 COFINANZIAMENTO COMUNITARIO FESR PER ATTUAZIONE PIC INTERREG ITALIA/ALBANIA (DEC. C.E. (96)2650 DEL 10.10.96	0,00	0,00	0,00
	PREVISIONE DEFEFINITIVA Esercizio Precedente:	0,00		
	Cap.Entrata CONNESSI: 2053700			
	(22 02 04) (01 02 01 01) Risorse Vincolate			
	Spese Una Tantum In Conto Capitale Per Investimenti			
	CAP.1081155 COFINANZIAMENTO COMUNITARIO FSE PER ATTUAZIONE PIC INTERREG ITALIA /ALBANIA (DEC. C.E. (96)2650 DEL 10.10.96	0,00	0,00	0,00
	PREVISIONE DEFEFINITIVA Esercizio Precedente:	0,00		
	Cap.Entrata CONNESSI: 2053703			
	(22 02 04) (01 02 01 01) Risorse Vincolate			
	Spese Una Tantum In Conto Capitale Per Investimenti			
	CAP.1081156 COFINANZIAMENTO COMUNITARIO PER ATTUAZIONE PIC INTERREG II ITALIA - ALBANIA DEC. U.E. C(96) 2650 DAL 10/10/96 FEOGA	0,00	0,00	0,00
	PREVISIONE DEFEFINITIVA Esercizio Precedente:	0,00		
	Cap.Entrata CONNESSI: 2053704			
	(22 02 04) (01 02 01 01) Risorse Autonome			
	Spese Una Tantum In Conto Capitale Per Investimenti			
	CAP.1081160 COFINANZIAMENTO REGIONALE PER ATTUAZIONE PIC INTERREG_ITALIA/ALBANIA (DEC. C.E. (96)2650 DEL 10.10.96.	0,00	0,00	0,00
	PREVISIONE DEFEFINITIVA Esercizio Precedente:	0,00		



REGIONE PUGLIA
SERVIZIO BILANCIO E RAGIONERIA
BILANCIO DI PREVISIONE

ALLEGATO 03

ESERCIZIO FINANZIARIO 2014

PARTE SPESE - RIPARTIZIONE DELLE U.P.B. PER CAPITOLO

SPESE	DESCRIZIONE	RESIDUI PRESUNTI	PREVISIONI DI COMPETENZA	PREVISIONI DI CASSA
	(22 02 04) (01 02 01 01) Risorse Vincolate			
	Spese Una Tantum In Conto Capitale Per Investimenti			
	CAP.1081165 COFINANZIAMENTO A CARICO DELLO STATO PER ATTUAZIONE PIC INTERREG ITA- LIA - ALBANIA DELIBERA C.I.P.E. 21/3/1997	0,00	0,00	0,00
	PREVISIONE DEFEFINITIVA Esercizio Precedente:	0,00		
	Cap.Entrata CONNESSI: 2053705			
	(22 02 04) (01 02 01 01) Risorse Vincolate			
	Spese Una Tantum In Conto Capitale Per Investimenti			
	CAP.1081166 COFINANZIAMENTO A CARICO DELLO STATO PER ATTUAZIONE P.I.C. INTERREGII ITALIA-ALBANIA. DELIBERA CIPE N. 20 DEL 19/02/1999	0,00	0,00	0,00
	PREVISIONE DEFEFINITIVA Esercizio Precedente:	0,00		
	Cap.Entrata CONNESSI: 2053706			
	(22 02 04) (01 02 01 01) Risorse Vincolate			
	Spese Una Tantum In Conto Capitale Per Investimenti			
	CAP.1081167 COFINANZIAMENTO AGGIUNTIVO DELLO STATO A COMPENSAZIONE DELLA QUOTA REGIONALE PER L'ATTUAZIONE DEL P.I.C. INTERREG II ITALIA-ALBANIA. DELIBERA CIPE DEL 5.11.1999.	0,00	0,00	0,00
	PREVISIONE DEFEFINITIVA Esercizio Precedente:	0,00		
	Cap.Entrata CONNESSI: 2053707			
	(22 02 04) (01 02 01 01) Risorse Autonome			
	Spese Una Tantum In Conto Capitale Per Investimenti			
	CAP.1081260 QUOTA REGIONALE PER L'ATTUAZIONE DEL P.I.C. INTERREG III A ITALIA-ALBANIA.	0,00	0,00	0,00
	PREVISIONE DEFEFINITIVA Esercizio Precedente:	0,00		



REGIONE PUGLIA
SERVIZIO BILANCIO E RAGIONERIA
BILANCIO DI PREVISIONE

ALLEGATO 03

ESERCIZIO FINANZIARIO 2014

PARTE SPESE - RIPARTIZIONE DELLE U.P.B. PER CAPITOLO

SPESE	DESCRIZIONE	RESIDUI PRESUNTI	PREVISIONI DI COMPETENZA	PREVISIONI DI CASSA
	(21 01 05) (01 02 01 01) Risorse Autonome			
	Spese Una Tantum In Conto Capitale Per Investimenti			
	CAP.1081261 COFINANZIAMENTO REGIONALE PER L'ATTUAZIONE DELL'ASSE 1 TRASPORTI, COMUNICAZIONI, SICUREZZA, DEL P.I.C. INTERREG III ITALIA / ALBANIA.	449.302,25	0,00	449.302,25
	PREVISIONE DEFEFINITIVA Esercizio Precedente:		0,00	
	Cap. Residui: PROPRI			
	1081261 2004		33.478,14	
	2005		49.937,81	
	2006		76.880,09	
	2007		289.006,21	
	Totale		449.302,25	
	(25 01 02) (01 02 01 01) Risorse Autonome			
	Spese Una Tantum In Conto Capitale Per Investimenti			
	CAP.1081262 COFINANZIAMENTO REGIONALE PER L'ATTUAZIONE DELL'ASSE 2 AMBIENTE E SANITA', DEL P.I.C. INTERREG III ITALIA / ALBANIA.	87.059,64	0,00	87.059,64
	PREVISIONE DEFEFINITIVA Esercizio Precedente:		0,00	
	Cap. Residui: PROPRI			
	1081262 2005		27.079,62	
	2006		37.386,29	
	2008		22.500,00	
	2009		93,73	
	Totale		87.059,64	
	(25 01 02) (01 02 01 01) Risorse Autonome			
	Spese Una Tantum In Conto Capitale Per Investimenti			
	CAP.1081263 COFINANZIAMENTO REGIONALE PER L'ATTUAZIONE DELL'ASSE 3 SVILUPPO ECONOMICO E OCCUPAZIONE, DEL P.I.C. INTERREG III ITALIA / ALBANIA.	86.450,48	0,00	86.450,48
	PREVISIONE DEFEFINITIVA Esercizio Precedente:		0,00	
	Cap. Residui: PROPRI			
	1081263 2004		22.314,95	
	2006		64.135,53	
	Totale		86.450,48	



REGIONE PUGLIA
SERVIZIO BILANCIO E RAGIONERIA
BILANCIO DI PREVISIONE

ALLEGATO 03

ESERCIZIO FINANZIARIO 2014

PARTE SPESE - RIPARTIZIONE DELLE U.P.B. PER CAPITOLO

SPESE	DESCRIZIONE				RESIDUI PRESUNTI	PREVISIONI DI COMPETENZA	PREVISIONI DI CASSA
	(25 01 01)	(01 02 01 01)	Risorse Autonome	Spese Una Tantum In Conto Capitale Per Investimenti			
	CAP.1081264 COFINANZIAMENTO REGIONALE PER L'ATTUAZIONE DELL'ASSE 4 TURISMO, BENI CULTURALI E COOPERAZIONE ISTITUZIONALE, DEL P.I.C. INTERREG III ITALIA / ALBANIA.				201.611,05	0,00	201.611,05
	PREVISIONE DEFEFINITIVA Esercizio Precedente:				0,00		
	Cap. Residui:	PROPRI	1081264	2003	954,44		
				2004	2.858,00		
				2006	190.308,45		
				2008	6.969,25		
				2009	520,91		
				Totale	201.611,05		
	(02 02 10)	(01 02 01 01)	Risorse Autonome	Spese Correnti Operative			
	CAP.1081265 COFINANZIAMENTO REGIONALE PER L'ATTUAZIONE DELL'ASSE 5 GESTIONE ED ASSISTENZA TECNICA, DEL P.I.C. INTERREG III ITALIA / ALBANIA.				0,00	0,00	0,00
	PREVISIONE DEFEFINITIVA Esercizio Precedente:				0,00		
	(22 02 04)	(04 05 02 91)	Risorse Vincolate	Spese Una Tantum In Conto Capitale Per Investimenti			
	CAP.1082110 SPESE PER L'ATTUAZIONE DELL'ASSE 1 - TRASPORTI E TELECOMUNICAZIONI DEL P.I.C. INTERREG II - ITALIA - GRECIA. OBIETTIVO 1 - FESR				22.721.394,92	0,00	22.721.394,92
	PREVISIONE DEFEFINITIVA Esercizio Precedente:				0,00		
	Cap. Residui:	PROPRI	1082110	2007	22.721.394,92		
				Totale	22.721.394,92		
	Cap.Entrata CONNESSI:	2054700	2054703	2054705	2054706		
		2054709	2054710				



REGIONE PUGLIA
SERVIZIO BILANCIO E RAGIONERIA
BILANCIO DI PREVISIONE

ALLEGATO 03

ESERCIZIO FINANZIARIO 2014

PARTE SPESE - RIPARTIZIONE DELLE U.P.B. PER CAPITOLO

SPESE	DESCRIZIONE				RESIDUI PRESUNTI	PREVISIONI DI COMPETENZA	PREVISIONI DI CASSA
	(22 02 04)	(04 05 02 91)	Risorse Vincolate	Spese Una Tantum In Conto Capitale Per Investimenti			
	CAP.1082120 SPESE PER L'ATTUAZIONE DELL'ASSE 2 - SOSTEGNO DELLE ATTIVITA' PRODUTTIVE DEL P.I.C. INTERREG II - ITALIA - GRECIA. OBIETTIVO 1 - FESR				0,00	0,00	0,00
	PREVISIONE DEFEFINITIVA Esercizio Precedente:				0,00		
	Cap.Entrata CONNESSI:	2054700	2054703	2054705	2054706		
		2054709	2054710				
	(22 02 02)	(05 04 01 02)	Risorse Vincolate	Spese Una Tantum In Conto Capitale Per Investimenti			
	CAP.1082130 SPESE PER L'ATTUAZIONE DELL'ASSE 3 - AMBIENTE DEL P.I.C. INTERREG II - ITALIA - GRECIA. OBIETTIVO 1 - FESR				0,00	0,00	0,00
	PREVISIONE DEFEFINITIVA Esercizio Precedente:				0,00		
	Cap.Entrata CONNESSI:	2054700	2054703	2054705	2054706		
		2054709	2054710				
	(22 02 04)	(04 07 03 01)	Risorse Vincolate	Spese Una Tantum In Conto Capitale Per Investimenti			
	CAP.1082140 SPESE PER L'ATTUAZIONE DELL'ASSE 4 - TURISMO DEL P.I.C. INTERREG II ITALIA - GRECIA. OBIETTIVO 1 - FESR				0,00	0,00	0,00
	PREVISIONE DEFEFINITIVA Esercizio Precedente:				0,00		
	Cap.Entrata CONNESSI:	2054700	2054703	2054705	2054706		
		2054709	2054710				
	(04 02 04)	(10 05 01 01)	Risorse Vincolate	Spese Correnti Operative			
	CAP.1082150 SPESE PER L'ATTUAZIONE DELL'ASSE 5 - FORMAZIONE DEL P.I.C. INTERREG II ITALIA - GRECIA. OBIETTIVO 1 - FSE				0,00	0,00	0,00
	PREVISIONE DEFEFINITIVA Esercizio Precedente:				0,00		
	Cap.Entrata CONNESSI:	2054700	2054703	2054705	2054706		
		2054709	2054710				



REGIONE PUGLIA
SERVIZIO BILANCIO E RAGIONERIA
BILANCIO DI PREVISIONE

ALLEGATO 03

ESERCIZIO FINANZIARIO 2014

PARTE SPESE - RIPARTIZIONE DELLE U.P.B. PER CAPITOLO

SPESE	DESCRIZIONE				RESIDUI PRESUNTI	PREVISIONI DI COMPETENZA	PREVISIONI DI CASSA
	(22 02 04)	(01 02 01 01)	Risorse Vincolate	Spese Una Tantum In Conto Capitale Per Investimenti			
	CAP.1082160 SPESE PER L'ATTUAZIONE DELL'ASSE 6 - ATTUAZIONE DEL PROGRAMMA DEL P.I.C. INTERREG II ITALIA - GRECIA. OBIETTIVO 1 - FESR				0,00	0,00	0,00
	PREVISIONE DEFEFINITIVA Esercizio Precedente:				0,00		
	Cap.Entrata CONNESSI: 2054700 2054703 2054705 2054706 2054709 2054710						
	(22 02 04)	(01 02 01 01)	Risorse Vincolate	Spese Una Tantum In Conto Capitale Per Investimenti			
	CAP.1082170 SPESE PER L'AZIONE PILOTA ART.10 FERS ARCHI MED PER LA COOPERAZIONE TRASNAZIONALE NELL'AREA DEL MEDITERRANEO CENTRO - ORIENTALE ASSETTO DEL TERRITORIO - QUOTA COMUNITARIA				0,00	0,00	0,00
	PREVISIONE DEFEFINITIVA Esercizio Precedente:				0,00		
	Cap.Entrata CONNESSI: 2053453						
	(22 02 04)	(01 02 01 01)	Risorse Vincolate	Spese Una Tantum In Conto Capitale Per Investimenti			
	CAP.1082180 SPESE PER L'AZIONE PILOTA ART.10 ARCHI MED PER LA COOPERAZIONE TRASNAZIONALE NELL'AREA DEL MEDITERRANEO CENTRO - ORIENTALE ASSETTO DEL TERRITORIO - QUOTA NAZIONALE				0,00	0,00	0,00
	PREVISIONE DEFEFINITIVA Esercizio Precedente:				0,00		
	Cap.Entrata CONNESSI: 2053454						
	(22 02 04)	(01 02 01 01)	Risorse Autonome	Spese Una Tantum In Conto Capitale Per Investimenti			
	CAP.1082260 QUOTA REGIONALE PER L'ATTUAZIONE DEL P.I.C. INTERREG III A ITALIA-GRECIA				0,00	0,00	0,00
	PREVISIONE DEFEFINITIVA Esercizio Precedente:				0,00		



REGIONE PUGLIA
SERVIZIO BILANCIO E RAGIONERIA
BILANCIO DI PREVISIONE

ALLEGATO 03

ESERCIZIO FINANZIARIO 2014

PARTE SPESE - RIPARTIZIONE DELLE U.P.B. PER CAPITOLO

SPESE	DESCRIZIONE		RESIDUI PRESUNTI	PREVISIONI DI COMPETENZA	PREVISIONI DI CASSA
	(22 01 01) (04 05 05 91) Risorse Autonome	Spese Una Tantum In Conto Capitale Per Investimenti			
	CAP.1082261 COOFINANZIAMENTO REGIONALE DELL'ASSE 1 DEL P.I.C. INTERREG III - A ITALIA GRECIA.		2.561.001,37	0,00	2.561.001,37
	PREVISIONE DEFEFINITIVA Esercizio Precedente:			0,00	
	Cap. Residui: PROPRI	1082261 2005	2.060.688,97		
		2006	500.312,40		
		Totale	2.561.001,37		
	(22 01 01) (04 05 05 91) Risorse Autonome	Spese Una Tantum In Conto Capitale Per Investimenti			
	CAP.1082262 COOFINANZIAMENTO REGIONALE DELL'ASSE 2 DEL P.I.C. INTERREG III - A ITALIA GRECIA.		169.831,46	0,00	169.831,46
	PREVISIONE DEFEFINITIVA Esercizio Precedente:			0,00	
	Cap. Residui: PROPRI	1082262 2006	169.831,46		
		Totale	169.831,46		
	(22 01 01) (04 05 05 91) Risorse Autonome	Spese Una Tantum In Conto Capitale Per Investimenti			
	CAP.1082263 COOFINANZIAMENTO REGIONALE DELL'ASSE 3 DEL P.I.C. INTERREG III - A ITALIA GRECIA.		11.986,43	0,00	11.986,43
	PREVISIONE DEFEFINITIVA Esercizio Precedente:			0,00	
	Cap. Residui: PROPRI	1082263 2011	11.986,43		
		Totale	11.986,43		
	(02 02 10) (04 05 05 91) Risorse Autonome	Spese Correnti Operative			
	CAP.1082264 COOFINANZIAMENTO REGIONALE DELL'ASSE 4 DEL P.I.C. INTERREG III - A ITALIA GRECIA.		0,00	0,00	0,00
	PREVISIONE DEFEFINITIVA Esercizio Precedente:			0,00	



REGIONE PUGLIA
SERVIZIO BILANCIO E RAGIONERIA
BILANCIO DI PREVISIONE

ALLEGATO 03

ESERCIZIO FINANZIARIO 2014

PARTE SPESE - RIPARTIZIONE DELLE U.P.B. PER CAPITOLO

SPESE	DESCRIZIONE	RESIDUI PRESUNTI	PREVISIONI DI COMPETENZA	PREVISIONI DI CASSA
	(02 02 10) (04 09 01) Risorse Autonome Spese Correnti Operative			
	CAP.1082267 AZIONI DI ASSISTENZA TECNICA PER PROGRAMMI DI COOPERAZIONE TRANSFRONTALIERA/TRANSAZIONALE E INTERREGIONALE - PROGRAMMAZIONE 2007/2013	181.559,62	380.000,00	561.559,62
	PREVISIONE DEFEFINITIVA Esercizio Precedente:			551.951,05
	Cap. Residui: PROPRI 1082267 2011			20.000,00
				2012 25.000,00
				2013 136.559,62
	Totale			181.559,62
	(02 02 10) (01 02 01 01) Risorse Autonome Spese Correnti Operative			
	CAP.1083130 QUOTA DI COFINANZIAMENTO REGIONALE PER L'ATTUAZIONE DEL P.I.C. INTERREG IIIA TRANSFRONTALIERO ADRIATICO .	724.361,94	0,00	724.361,94
	PREVISIONE DEFEFINITIVA Esercizio Precedente:			0,00
	Cap. Residui: PROPRI 1083130 2007			724.361,94
	Totale			724.361,94
	(22 01 01) (04 05 05 91) Risorse Autonome Spese Una Tantum In Conto Capitale Per Investimenti			
	CAP.1083131 COFINANZIAMENTO REGIONALE DELL'ASSA 1 DEL P.I.C. INTERREG III - A TRANSADRIATICO	0,00	0,00	0,00
	PREVISIONE DEFEFINITIVA Esercizio Precedente:			0,00
	(22 01 01) (04 05 05 91) Risorse Autonome Spese Una Tantum In Conto Capitale Per Investimenti			
	CAP.1083132 COFINANZIAMENTO REGIONALE DELL'ASSA 2 DEL P.I.C. INTERREG III - A TRANSADRIATICO	0,00	0,00	0,00
	PREVISIONE DEFEFINITIVA Esercizio Precedente:			0,00
	(22 01 01) (04 05 05 91) Risorse Autonome Spese Una Tantum In Conto Capitale Per Investimenti			
	CAP.1083133 COFINANZIAMENTO REGIONALE DELL'ASSA 3 DEL P.I.C. INTERREG III - A TRANSADRIATICO	0,00	0,00	0,00
	PREVISIONE DEFEFINITIVA Esercizio Precedente:			0,00



REGIONE PUGLIA
SERVIZIO BILANCIO E RAGIONERIA
BILANCIO DI PREVISIONE

ALLEGATO 03

ESERCIZIO FINANZIARIO 2014

PARTE SPESE - RIPARTIZIONE DELLE U.P.B. PER CAPITOLO

SPESE	DESCRIZIONE	RESIDUI PRESUNTI	PREVISIONI DI COMPETENZA	PREVISIONI DI CASSA
	(22 01 01) (04 05 05 91) Risorse Autonome			
	Spese Una Tantum In Conto Capitale Per Investimenti			
	CAP.1083134 COFINANZIAMENTO REGIONALE DELL'ASSA 4 DEL P.I.C. INTERREG III - A TRANSADRIATICO	0,00	0,00	0,00
	PREVISIONE DEFEFINITIVA Esercizio Precedente:	0,00		
	(23 01 01) (04 05 05 91) Risorse Vincolate			
	Spese Una Tantum In Conto Capitale Per Investimenti			
	CAP.1083222 SPESE RELATIVE ALL'ATTUAZIONE DEI PROGETTI INTERREG III - B CADSES	0,00	0,00	0,00
	PREVISIONE DEFEFINITIVA Esercizio Precedente:	0,00		
	Cap.Entrata CONNESSI: 2054711			
	(23 01 01) (04 05 05 91) Risorse Vincolate			
	Spese Una Tantum In Conto Capitale Per Investimenti			
	CAP.1083223 SPESE RELATIVE ALL'ATTUAZIONE DEI PROGETTI INTERREG III - A TRANSFRONTALIERO ADRIATICO	21.025,78	0,00	21.025,78
	PREVISIONE DEFEFINITIVA Esercizio Precedente:	0,00		
	Cap. Residui: PROPRI	1083223	2005	10.124,66
			2007	10.901,12
			Totale	21.025,78
	Cap.Entrata CONNESSI: 2054712 2054713 2054714			
	(23 01 01) (04 05 05 91) Risorse Vincolate			
	Spese Una Tantum In Conto Capitale Per Investimenti			
	CAP.1083224 SPESE CORRENTI PER L'ATTUAZIONE DEI PROGETTI FINANZIATI CON LE RISORSE A VALERE SUL P.I.C. INTERREG III - A 2000/2006 TRANSFRONTALIERO ADRIATICO	398.994,41	0,00	398.994,41
	PREVISIONE DEFEFINITIVA Esercizio Precedente:	0,00		
	Cap. Residui: PROPRI	1083224	2007	398.994,41
			Totale	398.994,41
	Cap.Entrata CONNESSI: 2054712 2054713 2054714			



REGIONE PUGLIA
SERVIZIO BILANCIO E RAGIONERIA
BILANCIO DI PREVISIONE

ALLEGATO 03

ESERCIZIO FINANZIARIO 2014

PARTE SPESE - RIPARTIZIONE DELLE U.P.B. PER CAPITOLO

SPESE	DESCRIZIONE	RESIDUI PRESUNTI	PREVISIONI DI COMPETENZA	PREVISIONI DI CASSA
	(02 02 08) (04 06 01) Risorse Vincolate Spese Correnti Operative			
	CAP.1083230 SPESE RELATIVE AL PROGETTO VIAGGIADR INTERREG III A - 2000-2006 TRANSFRONTALIERO ADRIATICO.	0,00	0,00	0,00
	PREVISIONE DEFEFINITIVA Esercizio Precedente:	0,00		
	Cap.Entrata CONNESSI: 2033415			
	(02 01 01) (10 08 01) Risorse Vincolate Spese Correnti Operative			
	CAP.1083231 SPESE RELATIVE ALL'ATTUAZIONE DEL PROGETTO PEOPLES- INTERREG III - B ARCHI-MED	0,00	0,00	0,00
	PREVISIONE DEFEFINITIVA Esercizio Precedente:	0,00		
	Cap.Entrata CONNESSI: 2033411			
	(02 02 10) (04 05 05) Risorse Vincolate Spese Correnti Operative			
	CAP.1083232 SPESE RELATIVE ALL'ATTUAZIONE DEL PROGETTO CYRONMED - INTERREG III - B - ARCHI-MED	0,00	0,00	0,00
	PREVISIONE DEFEFINITIVA Esercizio Precedente:	0,00		
	Cap.Entrata CONNESSI: 2033411			
	(02 02 10) (05 05 01 51) Risorse Vincolate Spese Correnti Operative			
	CAP.1083233 SPESE RELATIVE ALL'ATTUAZIONE DEL PROGETTO INNOVA - INTERREG III - B - ARCHI-MED	1.152.587,22	0,00	1.152.587,22
	PREVISIONE DEFEFINITIVA Esercizio Precedente:	0,00		
	Cap. Residui: PROPRI 1083233 2006	1.152.587,22		
	Totale	1.152.587,22		
	Cap.Entrata CONNESSI: 2033411			



REGIONE PUGLIA
SERVIZIO BILANCIO E RAGIONERIA
BILANCIO DI PREVISIONE

ALLEGATO 03

ESERCIZIO FINANZIARIO 2014

PARTE SPESE - RIPARTIZIONE DELLE U.P.B. PER CAPITOLO

SPESE	DESCRIZIONE	RESIDUI PRESUNTI	PREVISIONI DI COMPETENZA	PREVISIONI DI CASSA
	(02 02 10) (05 05 01 51) Risorse Vincolate Spese Correnti Operative			
	CAP.1083234 SPESE PER L'ATTUAZIONE DEL PROGETTO 'MED.IN.TRA.D.E.' - INTERREG III-B ARCHI-MED	0,00	0,00	0,00
	PREVISIONE DEFEFINITIVA Esercizio Precedente:			0,00
	Cap.Entrata CONNESSI: 2033411			
	(02 02 10) (05 05 01 51) Risorse Vincolate Spese Correnti Operative			
	CAP.1083235 SPESE PER L'ATTUAZIONE DEL PROGETTO 'SIMCODE' - INTERREG III-B ARCHI-MED	0,00	0,00	0,00
	PREVISIONE DEFEFINITIVA Esercizio Precedente:			0,00
	Cap.Entrata CONNESSI: 2033411			
	(02 02 10) (04 05 02 06) Risorse Vincolate Spese Correnti Operative			
	CAP.1083236 SPESE PER L'ATTUAZIONE DEL PROGETTO 'MOS.MED.IA' - INTERREG III-B ARCHI-MED	0,00	0,00	0,00
	PREVISIONE DEFEFINITIVA Esercizio Precedente:			0,00
	Cap.Entrata CONNESSI: 2033412			
	(02 02 10) (08 02 01 91) Risorse Vincolate Spese Correnti Operative			
	CAP.1083237 SPESE RELATIVE ALL'ATTUAZIONE DEL PROGETTO 'NOVAGRIMED' P.O. MEDITERRANEO FESR.	22.136,85	0,00	22.136,85
	PREVISIONE DEFEFINITIVA Esercizio Precedente:			0,00
	Cap. Residui: PROPRI 1083237 2009	22.136,85		
	Totale	22.136,85		
	Cap.Entrata CONNESSI: 2054716			



REGIONE PUGLIA
SERVIZIO BILANCIO E RAGIONERIA
BILANCIO DI PREVISIONE

ALLEGATO 03

ESERCIZIO FINANZIARIO 2014

PARTE SPESE - RIPARTIZIONE DELLE U.P.B. PER CAPITOLO

SPESE	DESCRIZIONE	RESIDUI PRESUNTI	PREVISIONI DI COMPETENZA	PREVISIONI DI CASSA
	(02 02 10) (08 02 01 91) Risorse Vincolate Spese Correnti Operative			
	CAP.1083238 SPESE RELATIVE ALL'ATTUAZIONE DEL PROGETTO 'BIOLMED' P.O. MEDITERRANEO FESR.	47.077,90	0,00	47.077,90
	PREVISIONE DEFEFINITIVA Esercizio Precedente:			0,00
	Cap. Residui: PROPRI 1083238 2009	47.077,90		
	Totale	47.077,90		
	Cap.Entrata CONNESSI: 2053601			
	(04 02 01) (08 02 01 91) Risorse Vincolate Spese Correnti Operative			
	CAP.1083239 SPESE PER L'ATTUAZIONE DEL PROGRAMMA FOSEL.	0,00	0,00	0,00
	PREVISIONE DEFEFINITIVA Esercizio Precedente:			0,00
	Cap.Entrata CONNESSI: 2053476			
	(02 02 10) (04 07 03 01) Risorse Vincolate Spese Correnti Operative			
	CAP.1083240 SPESE PER L'ATTUAZIONE DEL PROGETTO THALES - INTERREG III-B ARCHIMED.	0,00	0,00	0,00
	PREVISIONE DEFEFINITIVA Esercizio Precedente:			0,00
	Cap.Entrata CONNESSI: 2033411			
	(04 02 01) (08 02 01 09) Risorse Autonome Spese Correnti Operative			
	CAP.1083241 COFINANZIAMENTO REGIONALE PROGRAMMA FOSEL	60.664,12	0,00	60.664,12
	PREVISIONE DEFEFINITIVA Esercizio Precedente:			7.800,00
	Cap. Residui: PROPRI 1083241 2012	60.664,12		
	Totale	60.664,12		



REGIONE PUGLIA
SERVIZIO BILANCIO E RAGIONERIA
BILANCIO DI PREVISIONE

ALLEGATO 03

ESERCIZIO FINANZIARIO 2014

PARTE SPESE - RIPARTIZIONE DELLE U.P.B. PER CAPITOLO

SPESE	DESCRIZIONE	RESIDUI PRESUNTI	PREVISIONI DI COMPETENZA	PREVISIONI DI CASSA
	(02 02 14) (04 06 01 91) Risorse Vincolate			
	Spese Correnti Operative			
	CAP.1083242 SPESE CORRENTI FINANZIATE DALLO STRUMENTO FINANZIARIO I.P.A. RELATIVI AL PROGETTO 'ALTENERGY'. - P.O. I.P.A./ADRIATIC CBC.	5.848.277,19	0,00	5.848.277,19
	PREVISIONE DEFEINITIVA Esercizio Precedente:		0,00	
	Cap. Residui: PROPRI	1083242		
		2012	5.817.677,19	
		2013	30.600,00	
		Totale	5.848.277,19	
	Cap.Entrata CONNESSI: 2053478			
	(02 02 14) (04 06 01 91) Risorse Vincolate			
	Spese Correnti Operative			
	CAP.1083243 SPESE CORRENTI FINANZIATE DAL FONDO DI ROTAZIONE RELATIVE AL PROGETTO 'ALTENERGY'. - P.O. I.P.A./ADRIATIC CBC.	482.128,01	0,00	482.128,01
	PREVISIONE DEFEINITIVA Esercizio Precedente:		0,00	
	Cap. Residui: PROPRI	1083243		
		2012	476.728,01	
		2013	5.400,00	
		Totale	482.128,01	
	Cap.Entrata CONNESSI: 2053478			



REGIONE PUGLIA
SERVIZIO BILANCIO E RAGIONERIA
BILANCIO DI PREVISIONE

ALLEGATO 03

ESERCIZIO FINANZIARIO 2014

PARTE SPESE - RIPARTIZIONE DELLE U.P.B. PER CAPITOLO

SPESE	DESCRIZIONE	RESIDUI PRESUNTI	PREVISIONI DI COMPETENZA	PREVISIONI DI CASSA
	(02 02 10) (04 06 01 91) Risorse Vincolate Spese Correnti Operative			
	CAP.1083244 SPESE CORRENTI FINANZIATE DAL FONDO EUROPEO DI SVILUPPO REGIONALE RELATIVE ALL'ATTUAZIONE DEL PROGETTO 'FISHINMED' - P.O.C.T.E. 'E.N.P.I. CBC MEDITERRANEAN SEA BASIN PROGRAMME' .	418.879,46	0,00	418.879,46
	PREVISIONE DEFEINITIVA Esercizio Precedente:		0,00	
	Cap. Residui: PROPRI 1083244			
			2012 394.286,78	
			2013 24.592,68	
			Totale 418.879,46	
	Cap.Entrata CONNESSI: 2053479			
	(02 02 10) (04 06 01 91) Risorse Vincolate Spese Correnti Operative			
	CAP.1083245 SPESE CORRENTI FINANZIATE DAL FONDO DI ROTAZIONE RELATIVE ALL'ATTUAZIONE DEL PROGETTO 'FISHINMED' - P.O.C.T.E. 'E.N.P.I. CBC MEDITERRANEAN SEA BASIN PROGRAMME' .	30.027,75	0,00	30.027,75
	PREVISIONE DEFEINITIVA Esercizio Precedente:		0,00	
	Cap. Residui: PROPRI 1083245			
			2012 27.054,42	
			2013 2.973,33	
			Totale 30.027,75	
	Cap.Entrata CONNESSI: 2053479			
	(02 02 10) (04 06 01 91) Risorse Vincolate Spese Correnti Operative			
	CAP.1083321 SPESE RELATIVE ALL'ATTUAZIONE DEL PROGETTO CENTURIO INTERREG III-C WEST ZONE.	0,00	0,00	0,00
	PREVISIONE DEFEINITIVA Esercizio Precedente:		0,00	
	Cap.Entrata CONNESSI: 2053471			



REGIONE PUGLIA
SERVIZIO BILANCIO E RAGIONERIA
BILANCIO DI PREVISIONE

ALLEGATO 03

ESERCIZIO FINANZIARIO 2014

PARTE SPESE - RIPARTIZIONE DELLE U.P.B. PER CAPITOLO

SPESE	DESCRIZIONE	RESIDUI PRESUNTI	PREVISIONI DI COMPETENZA	PREVISIONI DI CASSA
	(22 02 02) (04 08 07) Risorse Vincolate			
	Spese Una Tantum In Conto Capitale Per Investimenti			
	CAP.1083400 P.O. COOPERAZIONE TERRITORIALE EUROPEA 2007/2013 GRECIA/ITALIA. EROGAZIONI AI BENEFICIARI FINALI DELLE CONTROPARTITE PUBBLICHE NAZIONALI (FONDO DI ROTAZIONE L. 183/87) AFFERENTI LE ATTIVITA' DI CUI ALL'ASSE 1 ASSE 2 ASSE 3	3.005.862,33	0,00	3.005.862,33
	PREVISIONE DEFEFINITIVA Esercizio Precedente:			2.345.036,00
	Cap. Residui: PROPRI	1083400		2009 2.772.080,58
				2012 233.781,75
				Totale 3.005.862,33
	Cap.Entrata CONNESSI: 2054715			
	(02 02 10) (04 08 07) Risorse Vincolate			
	Spese Correnti Operative			
	CAP.1083410 P.O. COOPERAZIONE TERRITORIALE EUROPEA 2007/2013 GRECIA/ITALIA. COFINANZIAMENTO NAZIONALE (FONDO DI ROTAZIONE L. 183/87) ASSE 4 ASSISTENZA TECNICA.	391.205,59	0,00	391.205,59
	PREVISIONE DEFEFINITIVA Esercizio Precedente:			0,00
	Cap. Residui: PROPRI	1083410		2009 382.557,69
				2012 1.147,90
				2013 7.500,00
				Totale 391.205,59
	Cap.Entrata CONNESSI: 2054715			



REGIONE PUGLIA
SERVIZIO BILANCIO E RAGIONERIA
BILANCIO DI PREVISIONE

ALLEGATO 03

ESERCIZIO FINANZIARIO 2014

PARTE SPESE - RIPARTIZIONE DELLE U.P.B. PER CAPITOLO

SPESE	DESCRIZIONE	RESIDUI PRESUNTI	PREVISIONI DI COMPETENZA	PREVISIONI DI CASSA
	(02 02 10) (04 07 04) Risorse Vincolate Spese Correnti Operative			
	CAP.1083481 SPESE CORRENTI FINANZIATE DAL FONDO EUROPEO DI SVILUPPO REGIONALE RELATIVE ALL'ATTUAZIONE DEL PROGETTO - WEALTH- P.O. E.N.P.I. CBC MEDITERRANEAN SEA BASIN PROGRAMME.	73.758,48	0,00	73.758,48
	PREVISIONE DEFEINITIVA Esercizio Precedente:		0,00	
	Cap. Residui: PROPRI 1083481 2012		38.089,80	
	2013		35.668,68	
	Totale		73.758,48	
	Cap.Entrata CONNESSI: 2053481			
	(02 02 10) (04 07 04) Risorse Vincolate Spese Correnti Operative			
	CAP.1083482 SPESE CORRENTI FINANZIATE DAL FONDO EUROPEO DI RORAZIONEM (STATO) RELATIVE ALL'ATTUAZIONE DEL PROGETTO - WEALTH- P.O. E.N.P.I. CBC MEDITERRANEAN SEA BASIN PROGRAMME.	8.195,39	0,00	8.195,39
	PREVISIONE DEFEINITIVA Esercizio Precedente:		0,00	
	Cap. Residui: PROPRI 1083482 2012		4.232,20	
	2013		3.963,19	
	Totale		8.195,39	
	Cap.Entrata CONNESSI: 2053482			



REGIONE PUGLIA
SERVIZIO BILANCIO E RAGIONERIA
BILANCIO DI PREVISIONE

ALLEGATO 03

ESERCIZIO FINANZIARIO 2014

PARTE SPESE - RIPARTIZIONE DELLE U.P.B. PER CAPITOLO

SPESE	DESCRIZIONE	RESIDUI PRESUNTI	PREVISIONI DI COMPETENZA	PREVISIONI DI CASSA
	(02 02 10) (04 08 07) Risorse Vincolate Spese Correnti Operative			
	CAP.1083501 SPESE FINANZIATE DAL FONDO EUROPEO DI SVILUPPO REGIONALE (U.E.) RELATIVE ALL'ATTUAZIONE DEL PROGETTO POWERED - P.O. IPA /ADRIATIC CBC.	78.235,92	0,00	78.235,92
	PREVISIONE DEFEFINITIVA Esercizio Precedente:			5.100,00
	Cap. Residui: PROPRI 1083501 2011			73.135,92
	2013			5.100,00
	Totale			78.235,92
	Cap.Entrata CONNESSI: 2033501			
	(02 02 10) (04 07 04) Risorse Vincolate Spese Correnti Operative			
	CAP.1083502 SPESE FINANZIATE DAL FONDO EUROPEO DI SVILUPPO REGIONALE (U.E.) RELATIVE ALL'ATTUAZIONE DEL PROGETTO ADRI-SEAPLANES - P.O. IPA /ADRIATIC CBC.	324.067,32	0,00	324.067,32
	PREVISIONE DEFEFINITIVA Esercizio Precedente:			3.401,61
	Cap. Residui: PROPRI 1083502 2011			320.665,71
	2013			3.401,61
	Totale			324.067,32
	Cap.Entrata CONNESSI: 2033502			
	(02 02 10) (04 07 04) Risorse Vincolate Spese Correnti Operative			
	CAP.1083503 SPESE FINANZIATE DAL FONDO EUROPEO DI SVILUPPO REGIONALE (U.E.) RELATIVE ALL'ATTUAZIONE DEL PROGETTO YOUTH ADRINET - P.O. IPA /ADRIATIC CBC.	173.678,30	0,00	173.678,30
	PREVISIONE DEFEFINITIVA Esercizio Precedente:			4.250,00
	Cap. Residui: PROPRI 1083503 2011			169.428,30
	2013			4.250,00
	Totale			173.678,30
	Cap.Entrata CONNESSI: 2033503			



REGIONE PUGLIA
SERVIZIO BILANCIO E RAGIONERIA
BILANCIO DI PREVISIONE

ALLEGATO 03

ESERCIZIO FINANZIARIO 2014

PARTE SPESE - RIPARTIZIONE DELLE U.P.B. PER CAPITOLO

SPESE	DESCRIZIONE	RESIDUI PRESUNTI	PREVISIONI DI COMPETENZA	PREVISIONI DI CASSA
	(02 02 10) (04 07 04) Risorse Vincolate Spese Correnti Operative			
	CAP.1083504 SPESE FINANZIATE DAL FONDO EUROPEO DI SVILUPPO REGIONALE (U.E.) RELATIVE ALL'ATTUAZIONE DEL PROGETTO AGRONET - P.O. IPA /ADRIATIC CBC.	106.002,24	0,00	106.002,24
	PREVISIONE DEFEFINITIVA Esercizio Precedente:			12.750,00
	Cap. Residui: PROPRI 1083504 2011			93.252,24
	2013			12.750,00
	Totale			106.002,24
	Cap.Entrata CONNESSI: 2033504			
	(02 02 10) (04 07 04) Risorse Vincolate Spese Correnti Operative			
	CAP.1083505 SPESE FINANZIATE DAL FONDO EUROPEO DI SVILUPPO REGIONALE (U.E.) RELATIVE ALL'ATTUAZIONE DEL PROGETTO SHAPE - P.O. IPA /ADRIATIC CBC.	30.235,15	0,00	30.235,15
	PREVISIONE DEFEFINITIVA Esercizio Precedente:			3.250,00
	Cap. Residui: PROPRI 1083505 2011			26.985,15
	2013			3.250,00
	Totale			30.235,15
	Cap.Entrata CONNESSI: 2033500			
	(02 02 10) (04 07 04) Risorse Vincolate Spese Correnti Operative			
	CAP.1083506 SPESE CORRENTI FINANZIATE DAL FONDO EUROPEO DI SVILUPPO REGIONALE (U.E.) RELATIVE ALL'ATTUAZIONE DEL PROGETTO 'ADRIFORT' - P.O. 'I.PA./ADRIATIC CBC'	71.973,75	0,00	71.973,75
	PREVISIONE DEFEFINITIVA Esercizio Precedente:			144.988,75
	Cap. Residui: PROPRI 1083506 2013			71.973,75
	Totale			71.973,75
	Cap.Entrata CONNESSI: 2053510			



REGIONE PUGLIA
SERVIZIO BILANCIO E RAGIONERIA
BILANCIO DI PREVISIONE

ALLEGATO 03

ESERCIZIO FINANZIARIO 2014

PARTE SPESE - RIPARTIZIONE DELLE U.P.B. PER CAPITOLO

SPESE	DESCRIZIONE	RESIDUI PRESUNTI	PREVISIONI DI COMPETENZA	PREVISIONI DI CASSA
	(02 02 10) (04 07 04) Risorse Vincolate Spese Correnti Operative			
	CAP.1083507 SPESE DIRETTE FINANZIATE DAL FONDO EUROPEO DI SVILUPPO REGIONALE (U.E.) RELATIVE ALL'ATTUAZIONE DEL PROGETTO 'INTERMODAL' - P.O. 'I.P.A./ADRIATIC CBC'	2.125,00	0,00	2.125,00
	PREVISIONE DEFEFINITIVA Esercizio Precedente:			170.000,00
	Cap. Residui: PROPRI 1083507 2013			2.125,00
	Totale			2.125,00
	Cap.Entrata CONNESSI: 2033417			
	(04 02 01) (04 07 04) Risorse Vincolate Spese Correnti Operative			
	CAP.1083511 SPESE FINANZIATE DAL FONDO DI ROTAZIONE (STATO) RELATIVE ALL'ATTUAZIONE DEL PROGETTO POWERED - P.O. IPA /ADRIATIC CBC.	22.312,82	0,00	22.312,82
	PREVISIONE DEFEFINITIVA Esercizio Precedente:			900,00
	Cap. Residui: PROPRI 1083511 2011			21.412,82
	2013			900,00
	Totale			22.312,82
	Cap.Entrata CONNESSI: 2033501			
	(02 02 10) (04 07 04) Risorse Vincolate Spese Correnti Operative			
	CAP.1083512 SPESE FINANZIATE DAL FONDO DI ROTAZIONE (STATO) RELATIVE ALL'ATTUAZIONE DEL PROGETTO ADRI-SEAPLANES - P.O. IPA /ADRIATIC CBC.	58.511,89	0,00	58.511,89
	PREVISIONE DEFEFINITIVA Esercizio Precedente:			1.923,55
	Cap. Residui: PROPRI 1083512 2011			56.588,34
	2013			1.923,55
	Totale			58.511,89
	Cap.Entrata CONNESSI: 2033502			



REGIONE PUGLIA
SERVIZIO BILANCIO E RAGIONERIA
BILANCIO DI PREVISIONE

ALLEGATO 03

ESERCIZIO FINANZIARIO 2014

PARTE SPESE - RIPARTIZIONE DELLE U.P.B. PER CAPITOLO

SPESE	DESCRIZIONE	RESIDUI PRESUNTI	PREVISIONI DI COMPETENZA	PREVISIONI DI CASSA
	(02 02 10) (04 07 04) Risorse Vincolate Spese Correnti Operative			
	CAP.1083513 SPESE FINANZIATE DAL FONDO DI ROTAZIONE (STATO) RELATIVE ALL'ATTUAZIONE DEL PROGETTO YOUTH ADRINET - P.O. IPA /ADRIATIC CBC.	32.539,99	0,00	32.539,99
	PREVISIONE DEFEFINITIVA Esercizio Precedente:			750,00
	Cap. Residui: PROPRI 1083513 2011			31.789,99
	2013			750,00
	Totale			32.539,99
	Cap.Entrata CONNESSI: 2033503			
	(02 02 10) (04 07 04) Risorse Vincolate Spese Correnti Operative			
	CAP.1083514 SPESE FINANZIATE DAL FONDO DI ROTAZIONE (STATO) RELATIVE ALL'ATTUAZIONE DEL PROGETTO AGRONET - P.O. IPA /ADRIATIC CBC.	18.706,28	0,00	18.706,28
	PREVISIONE DEFEFINITIVA Esercizio Precedente:			2.250,00
	Cap. Residui: PROPRI 1083514 2011			16.456,28
	2013			2.250,00
	Totale			18.706,28
	Cap.Entrata CONNESSI: 2033504			
	(02 02 10) (04 07 04) Risorse Vincolate Spese Correnti Operative			
	CAP.1083515 SPESE FINANZIATE DAL FONDO DI ROTAZIONE (STATO) RELATIVE ALL'ATTUAZIONE DEL PROGETTO SHAPE - P.O. IPA /ADRIATIC CBC.	10.004,58	0,00	10.004,58
	PREVISIONE DEFEFINITIVA Esercizio Precedente:			750,00
	Cap. Residui: PROPRI 1083515 2011			9.254,58
	2013			750,00
	Totale			10.004,58
	Cap.Entrata CONNESSI: 2033500			



REGIONE PUGLIA
SERVIZIO BILANCIO E RAGIONERIA
BILANCIO DI PREVISIONE

ALLEGATO 03

ESERCIZIO FINANZIARIO 2014

PARTE SPESE - RIPARTIZIONE DELLE U.P.B. PER CAPITOLO

SPESE	DESCRIZIONE	RESIDUI PRESUNTI	PREVISIONI DI COMPETENZA	PREVISIONI DI CASSA
	(02 02 10) (08 02 01 07) Risorse Vincolate Spese Correnti Operative			
	CAP.1083516 SPESE CORRENTI FINANZIATE DAL FONDO EUROPEO DI SVILUPPO REGIONALE (U.E.) RELATIVE ALL'ATTUAZIONE DEL PROGETTO CULTTOUR -PO 'SOUTH EAST EUROPE.	70.158,44	0,00	70.158,44
	PREVISIONE DEFEFINITIVA Esercizio Precedente:		0,00	
	Cap. Residui: PROPRI 1083516 2012		25.120,46	
	2013		45.037,98	
	Totale		70.158,44	
	Cap.Entrata CONNESSI: 2033421 2033422			
	(02 02 10) (08 02 01 07) Risorse Vincolate Spese Correnti Operative			
	CAP.1083517 SPESE FINANZIATE DAL FONDO DI ROTAZIONE (STATO) RELATIVE ALL'ATTUAZIONE DEL PROGETTO COULTOUR - P.O. 'SOUTH EAST EUROPE'	12.304,56	0,00	12.304,56
	PREVISIONE DEFEFINITIVA Esercizio Precedente:		0,00	
	Cap. Residui: PROPRI 1083517 2012		4.356,68	
	2013		7.947,88	
	Totale		12.304,56	
	Cap.Entrata CONNESSI: 2033421 2033422			
	(02 02 10) (08 02 01 07) Risorse Vincolate Spese Correnti Operative			
	CAP.1083518 SPESE CORRENTI, FINANZIATE DAL F.E.S.R. (QUOTA U.E.), RELATIVE ALL'ATTUAZIONE DEL PROGETTO -LA BOTTEGA DELLE VOCI- P.O. GRECIA /ITALIA CBC 2007/2013.	18.474,00	0,00	18.474,00
	PREVISIONE DEFEFINITIVA Esercizio Precedente:		0,00	
	Cap. Residui: PROPRI 1083518 2013		18.474,00	
	Totale		18.474,00	
	Cap.Entrata CONNESSI: 2033430 2033431			



REGIONE PUGLIA
SERVIZIO BILANCIO E RAGIONERIA
BILANCIO DI PREVISIONE

ALLEGATO 03

ESERCIZIO FINANZIARIO 2014

PARTE SPESE - RIPARTIZIONE DELLE U.P.B. PER CAPITOLO

SPESE	DESCRIZIONE	RESIDUI PRESUNTI	PREVISIONI DI COMPETENZA	PREVISIONI DI CASSA
	(02 02 10) (08 02 01 07) Risorse Vincolate Spese Correnti Operative			
	CAP.1083519 SPESE CORRENTI, FINANZIATE DAL FONDO DI ROTAZIONE (QUOTA STATO), RELATIVE ALL'ATTUAZIONE DEL PROGETTO -LA BOTTEGA DELLE VOCI- P.O. GRECIA /ITALIA CBC 2007/2013.	6.158,00	0,00	6.158,00
	PREVISIONE DEFEINITIVA Esercizio Precedente:		0,00	
	Cap. Residui: PROPRI 1083519 2013		6.158,00	
	Totale		6.158,00	
	Cap.Entrata CONNESSI: 2033430 2033431			
	(02 02 10) (04 07 04) Risorse Vincolate Spese Correnti Operative			
	CAP.1083520 SPESE DIRETTE, FINANZIATE DAL FONDO DI SVILUPPO REGIONALE (U.E.), RELATIVE ALL'ATTUAZIONE DEL PROGETTO - CIELO- P.O. GRECIA-ITALIA CBC 2007/2013.	1.500,00	0,00	1.500,00
	PREVISIONE DEFEINITIVA Esercizio Precedente:		0,00	
	Cap. Residui: PROPRI 1083520 2013		1.500,00	
	Totale		1.500,00	
	Cap.Entrata CONNESSI: 2033510 2033511			
	(02 02 10) (04 07 04) Risorse Vincolate Spese Correnti Operative			
	CAP.1083521 SPESE DIRETTE, FINANZIATE DAL FONDO DI ROTAZIONE (STATO), RELATIVE ALL'ATTUAZIONE DEL PROGETTO - CIELO- P.O. GRECIA-ITALIA CBC 2007/2013.	500,00	0,00	500,00
	PREVISIONE DEFEINITIVA Esercizio Precedente:		0,00	
	Cap. Residui: PROPRI 1083521 2013		500,00	
	Totale		500,00	
	Cap.Entrata CONNESSI: 2033510 2033511			



REGIONE PUGLIA
SERVIZIO BILANCIO E RAGIONERIA
BILANCIO DI PREVISIONE

ALLEGATO 03

ESERCIZIO FINANZIARIO 2014

PARTE SPESE - RIPARTIZIONE DELLE U.P.B. PER CAPITOLO

SPESE	DESCRIZIONE	RESIDUI PRESUNTI	PREVISIONI DI COMPETENZA	PREVISIONI DI CASSA
	(02 02 10) (04 07 04) Risorse Vincolate Spese Correnti Operative			
	CAP.1083522 SPESE CORRENTI FINANZIATE DAL FONDO DI ROTAZIONE (STATO) RELATIVE ALL'ATTUAZIONE DEL PROGETTO 'ADRIFORT' - P.O. 'I.P.A./ADRIATIC CBC'	12.701,25	0,00	12.701,25
	PREVISIONE DEFEFINITIVA Esercizio Precedente:			25.586,25
	Cap. Residui: PROPRI 1083522 2013			12.701,25
	Totale			12.701,25
	Cap.Entrata CONNESSI: 2053510			
	(02 02 10) (04 07 04) Risorse Vincolate Spese Correnti Operative			
	CAP.1083523 SPESE CORRENTI FINANZIATE DAL FONDO DI ROTAZIONE (STATO) RELATIVE ALL'ATTUAZIONE DEL PROGETTO 'INTERMODAL' - P.O. 'I.P.A./ADRIATIC CBC'	375,00	0,00	375,00
	PREVISIONE DEFEFINITIVA Esercizio Precedente:			30.000,00
	Cap. Residui: PROPRI 1083523 2013			375,00
	Totale			375,00
	Cap.Entrata CONNESSI: 2033417			
	(04 02 02) (04 07 03 91) Risorse Vincolate Spese Correnti Operative			
	CAP.1083525 TRASFERIMENTI CORRENTI AI PARTNERS PROJECT DI PROGETTO, FINANZIATE DAL F.E.S.R. (QUOTA U.E.), RELATIVE ALL'ATTUAZIONE DEL PROGETTO -MAGNA GRECIA MARE- P.O. GRECIA /ITALIA CBC 2007/2013.	598.150,19	0,00	598.150,19
	PREVISIONE DEFEFINITIVA Esercizio Precedente:			0,00
	Cap. Residui: PROPRI 1083525 2012			598.150,19
	Totale			598.150,19
	Cap.Entrata CONNESSI: 2033520 2033521			



REGIONE PUGLIA
SERVIZIO BILANCIO E RAGIONERIA
BILANCIO DI PREVISIONE

ALLEGATO 03

ESERCIZIO FINANZIARIO 2014

PARTE SPESE - RIPARTIZIONE DELLE U.P.B. PER CAPITOLO

SPESE	DESCRIZIONE	RESIDUI PRESUNTI	PREVISIONI DI COMPETENZA	PREVISIONI DI CASSA
	(04 02 02) (04 07 04) Risorse Vincolate Spese Correnti Operative			
	CAP.1083526 TRASFERIMENTI CORRENTI AI PARTNERS PROJECT ITALIANI DI PROGETTO, FINANZIATE DAL FONDO DI ROTAZIONE (QUOTA STATO), RELATIVE ALL'ATTUAZIONE DEL PROGETTO -MAGNA GRECIA MARE- P.O. GRECIA /ITALIA CBC 2007/2013.	126.573,40	0,00	126.573,40
	PREVISIONE DEFEFINITIVA Esercizio Precedente:		0,00	
	Cap. Residui: PROPRI 1083526 2012		126.573,40	
	Totale		126.573,40	
	Cap.Entrata CONNESSI: 2033520 2033521			
	(02 02 10) (04 07 04) Risorse Vincolate Spese Correnti Operative			
	CAP.1083527 SPESE DIRETTE, FINANZIATE DAL F.E.S.R. (QUOTA U.E.), RELATIVE ALL'ATTUAZIONE DEL PROGETTO -MAGNA GRECIA MARE- P.O. GRECIA /ITALIA CBC 2007/2013.	92.556,17	0,00	92.556,17
	PREVISIONE DEFEFINITIVA Esercizio Precedente:		2.250,00	
	Cap. Residui: PROPRI 1083527 2012		90.306,17	
	2013		2.250,00	
	Totale		92.556,17	
	Cap.Entrata CONNESSI: 2033520 2033521			
	(02 02 10) (04 07 04) Risorse Vincolate Spese Correnti Operative			
	CAP.1083528 SPESE DIRETTE, FINANZIATE DAL FONDO DI ROTAZIONE (QUOTA STATO), RELATIVE ALL'ATTUAZIONE DEL PROGETTO -MAGNA GRECIA MARE- P.O. GRECIA /ITALIA CBC 2007/2013.	33.297,39	0,00	33.297,39
	PREVISIONE DEFEFINITIVA Esercizio Precedente:		750,00	
	Cap. Residui: PROPRI 1083528 2012		32.547,39	
	2013		750,00	
	Totale		33.297,39	
	Cap.Entrata CONNESSI: 2033520 2033521			



REGIONE PUGLIA
SERVIZIO BILANCIO E RAGIONERIA
BILANCIO DI PREVISIONE

ALLEGATO 03

ESERCIZIO FINANZIARIO 2014

PARTE SPESE - RIPARTIZIONE DELLE U.P.B. PER CAPITOLO

SPESE	DESCRIZIONE	RESIDUI PRESUNTI	PREVISIONI DI COMPETENZA	PREVISIONI DI CASSA
	(02 02 10) (05 05 01 51) Risorse Vincolate Spese Correnti Operative			
	CAP.1083529 SPESE CORRENTI, FINANZIATE DAL F.E.S.R. (QUOTA U.E.), RELATIVE ALL'ATTUAZIONE DEL PROGETTO -PROACT NATURA 2000- P.O. GRECIA /ITALIA CBC 2007/2013.	68.709,15	0,00	68.709,15
	PREVISIONE DEFEFINITIVA Esercizio Precedente:		0,00	
	Cap. Residui: PROPRI 1083529 2012		18.817,51	
	2013		49.891,64	
	Totale		68.709,15	
	Cap.Entrata CONNESSI: 2033440 2033441			
	(02 02 10) (05 05 01 51) Risorse Vincolate Spese Correnti Operative			
	CAP.1083530 SPESE CORRENTI, FINANZIATE DAL FONDO DI ROTAZIONE (QUOTA STATO), RELATIVE ALL'ATTUAZIONE DEL PROGETTO -PROACT NATURA 2000- P.O. GRECIA /ITALIA CBC 2007/2013.	23.557,77	0,00	23.557,77
	PREVISIONE DEFEFINITIVA Esercizio Precedente:		0,00	
	Cap. Residui: PROPRI 1083530 2012		6.389,34	
	2013		17.168,43	
	Totale		23.557,77	
	Cap.Entrata CONNESSI: 2033440 2033441			
	(02 02 10) (08 02 01 07) Risorse Vincolate Spese Correnti Operative			
	CAP.1083531 SPESE DIRETTE FINANZIATE DAL FONDO EUROPEO SVILUPPO REGIONALE RELATIVE ALL'ATTUAZIONE DEL PROGETTO 'LA.CULTU.RE'. P.O. GRECIA/ITALIA 2007-20013-	701.345,24	0,00	701.345,24
	PREVISIONE DEFEFINITIVA Esercizio Precedente:		0,00	
	Cap. Residui: PROPRI 1083531 2012		701.345,24	
	Totale		701.345,24	
	Cap.Entrata CONNESSI: 2033530			



REGIONE PUGLIA
SERVIZIO BILANCIO E RAGIONERIA
BILANCIO DI PREVISIONE

ALLEGATO 03

ESERCIZIO FINANZIARIO 2014

PARTE SPESE - RIPARTIZIONE DELLE U.P.B. PER CAPITOLO

SPESE	DESCRIZIONE	RESIDUI PRESUNTI	PREVISIONI DI COMPETENZA	PREVISIONI DI CASSA
	(02 02 10) (08 02 01 07) Risorse Vincolate Spese Correnti Operative			
	CAP.1083532 SPESE DIRETTE FINANZIATE DAL FONDO EUROPEO SVILUPPO REGIONALE RELATIVE ALL'ATTUAZIONE DEL PROGETTO 'I.C.B.N.'. P.O. GRECIA/ITALIA 2007-20013-	0,00	0,00	0,00
	PREVISIONE DEFEFINITIVA Esercizio Precedente:			0,00
	Cap.Entrata CONNESSI: 2033540			
	(02 02 10) (08 02 01 91) Risorse Vincolate Spese Correnti Operative			
	CAP.1083533 SPESE DIRETTE FINANZIATE DAL F.E.S.R. (U.E.) RELATIVE ALL'ATTUAZIONE DELL'ASSE IV - P.O. CTE GRECIA/ITALIA 2007/2013,	75.255,60	0,00	75.255,60
	PREVISIONE DEFEFINITIVA Esercizio Precedente:			0,00
	Cap. Residui: PROPRI 1083533 2013	75.255,60		
	Totale	75.255,60		
	Cap.Entrata CONNESSI: 2054720			
	(02 02 10) (08 02 01 07) Risorse Vincolate Spese Correnti Operative			
	CAP.1083534 SPESE CORRENTI FINANZIATE DALLO STRUMENTO FINANZIARIO I.P.A (U.E.) RELATIVE ALL'ATTUAZIONE DEL PROGETTO ARTVISION -P.O I.P.A./ADRIATIC CBC .	2.128.180,58	0,00	2.128.180,58
	PREVISIONE DEFEFINITIVA Esercizio Precedente:			0,00
	Cap. Residui: PROPRI 1083534 2013	2.128.180,58		
	Totale	2.128.180,58		
	Cap.Entrata CONNESSI: 2053483			



REGIONE PUGLIA
SERVIZIO BILANCIO E RAGIONERIA
BILANCIO DI PREVISIONE

ALLEGATO 03

ESERCIZIO FINANZIARIO 2014

PARTE SPESE - RIPARTIZIONE DELLE U.P.B. PER CAPITOLO

SPESE	DESCRIZIONE	RESIDUI PRESUNTI	PREVISIONI DI COMPETENZA	PREVISIONI DI CASSA
	(02 02 10) (08 02 01 09) Risorse Vincolate Spese Correnti Operative			
	CAP.1083535 SPESE CORRENTI FINANZIATE DAL FONDO DI ROTAZIONE (STATO) RELATIVE ALL'ATTUAZIONE DEL PROGETTO ARTVISION -P.O I.P.A./ADRIATIC CBC .	202.233,89	0,00	202.233,89
	PREVISIONE DEFEFINITIVA Esercizio Precedente:		0,00	
	Cap. Residui: PROPRI 1083535 2013		202.233,89	
	Totale		202.233,89	
	Cap.Entrata CONNESSI: 2053483			
	(02 02 10) (08 02 01 07) Risorse Vincolate Spese Correnti Operative			
	CAP.1083536 SPESE CORRENTI FINANZIATE DAL F.E.S.R. (UE) RELATIVE ALL'ATTUAZIONE DEL PROGETTO ADRGOV -P.O I.P.A./ADRIATIC CBC .	170.003,40	0,00	170.003,40
	PREVISIONE DEFEFINITIVA Esercizio Precedente:		0,00	
	Cap. Residui: PROPRI 1083536 2013		170.003,40	
	Totale		170.003,40	
	Cap.Entrata CONNESSI: 2053484			
	(02 02 10) (08 02 01 05) Risorse Vincolate Spese Correnti Operative			
	CAP.1083537 SPESE CORRENTI FINANZIATE DAL FONDO DI ROTAZIONE (STATO) RELATIVE ALL'ATTUAZIONE DEL PROGETTO ADRGOV -P.O I.P.A./ADRIATIC CBC .	30.000,60	0,00	30.000,60
	PREVISIONE DEFEFINITIVA Esercizio Precedente:		0,00	
	Cap. Residui: PROPRI 1083537 2013		30.000,60	
	Totale		30.000,60	
	Cap.Entrata CONNESSI: 2053484			



REGIONE PUGLIA
SERVIZIO BILANCIO E RAGIONERIA
BILANCIO DI PREVISIONE

ALLEGATO 03

ESERCIZIO FINANZIARIO 2014

PARTE SPESE - RIPARTIZIONE DELLE U.P.B. PER CAPITOLO

SPESE	DESCRIZIONE	RESIDUI PRESUNTI	PREVISIONI DI COMPETENZA	PREVISIONI DI CASSA
	(02 02 10) (08 02 01 07) Risorse Vincolate Spese Correnti Operative			
	CAP.1083538 SPESE CORRENTI FINANZIATE DAL F.E.S.R. (UE) RELATIVE ALL'ATTUAZIONE DEL PROGETTO LEGEND -P.O I.P.A./ADRIATIC CBC .	0,00	0,00	0,00
	PREVISIONE DEFEFINITIVA Esercizio Precedente:			0,00
	Cap.Entrata CONNESSI: 2053494			
	(02 02 10) (08 02 01 07) Risorse Vincolate Spese Correnti Operative			
	CAP.1083539 SPESE CORRENTI FINANZIATE DAL FONDO DI ROTAZIONE (STATO) RELATIVE ALL'ATTUAZIONE DEL PROGETTO LEGEND -P.O I.P.A./ADRIATIC CBC .	0,00	0,00	0,00
	PREVISIONE DEFEFINITIVA Esercizio Precedente:			0,00
	Cap.Entrata CONNESSI: 2053494			
	(02 02 10) (04 04 02 91) Risorse Vincolate Spese Correnti Operative			
	CAP.1083540 SPESE CORRENTI FINANZIATE DAL FONDO EUROPEO DI SVILUPPO REGIONALE (U.E.) RELATIVE ALL' ATTUAZIONE DEL PROGETTO =MED DESIRE= - P.O. =E.N.P.I. CBC MEDITERRANEAN SEA BASIN PROGRAMMA=	3.792.016,10	0,00	3.792.016,10
	PREVISIONE DEFEFINITIVA Esercizio Precedente:			4.023.417,24
	Cap. Residui: PROPRI 1083540 2013			3.792.016,10
	Totale			3.792.016,10
	Cap.Entrata CONNESSI: 2033450 2033451			



REGIONE PUGLIA
SERVIZIO BILANCIO E RAGIONERIA
BILANCIO DI PREVISIONE

ALLEGATO 03

ESERCIZIO FINANZIARIO 2014

PARTE SPESE - RIPARTIZIONE DELLE U.P.B. PER CAPITOLO

SPESE	DESCRIZIONE	RESIDUI PRESUNTI	PREVISIONI DI COMPETENZA	PREVISIONI DI CASSA
	(02 02 10) (04 04 02 91) Risorse Vincolate Spese Correnti Operative			
	CAP.1083541 SPESE CORRENTI FINANZIATE DAL FONDO DI ROTAZIONE (STATO) RELATIVE ALL'ATTUAZIONE DEL PROGETTO =MED DESIRE= - P.O. =E.N.P.I. CBC MEDITERRANEAN SEA BASIN PROGRAMME=	214.791,10	0,00	214.791,10
	PREVISIONE DEFEINITIVA Esercizio Precedente:		220.954,18	
	Cap. Residui: PROPRI 1083541 2013		214.791,10	
	Totale		214.791,10	
	Cap.Entrata CONNESSI: 2033450 2033451			
	(02 02 10) (04 04 02 91) Risorse Vincolate Spese Correnti Operative			
	CAP.1083542 SPESE CORRENTI FINANZIATE DAL FONDO EUROPEO DI SVILUPPO REGIONALE (U.E.) RELATIVE ALL' ATTUAZIONE DEL PROGETTO =NEXT= - P.O. =I.P.A. / ADRIATIC CBC=	115.413,00	0,00	115.413,00
	PREVISIONE DEFEINITIVA Esercizio Precedente:		119.578,00	
	Cap. Residui: PROPRI 1083542 2013		115.413,00	
	Totale		115.413,00	
	Cap.Entrata CONNESSI: 2053520			
	(02 02 10) (04 04 02 91) Risorse Vincolate Spese Correnti Operative			
	CAP.1083543 SPESE CORRENTI FINANZIATE DAL FONDO DI ROTAZIONE (STATO) RELATIVE ALL' ATTUAZIONE DEL PROGETTO =NEXT= - P.O. =I.P.A. / ADRIATIC CBC=	20.368,00	0,00	20.368,00
	PREVISIONE DEFEINITIVA Esercizio Precedente:		21.102,00	
	Cap. Residui: PROPRI 1083543 2013		20.368,00	
	Totale		20.368,00	
	Cap.Entrata CONNESSI: 2053520			



REGIONE PUGLIA
SERVIZIO BILANCIO E RAGIONERIA
BILANCIO DI PREVISIONE

ALLEGATO 03

ESERCIZIO FINANZIARIO 2014

PARTE SPESE - RIPARTIZIONE DELLE U.P.B. PER CAPITOLO

SPESA	DESCRIZIONE	RESIDUI PRESUNTI	PREVISIONI DI COMPETENZA	PREVISIONI DI CASSA
(02 02 10)	(06 02 01 01) Risorse Vincolate			
	Spese Correnti Operative			
	CAP.1083544 SPESE DIRETTE FINANZIATE DAL FESR (UE) RELATIVE ALL'ATTUAZIONE DEL PROGETTO OTRIONS - P.O. C.T.E. GRECIA/ITALIA CBC 2007/2013	0,00	0,00	0,00
	PREVISIONE DEFEFINITIVA Esercizio Precedente:			11.250,00
	Cap.Entrata CONNESSI: 2062100 2062101			
(02 02 10)	(06 02 01 01) Risorse Vincolate			
	Spese Correnti Di Amministrazione			
	CAP.1083545 SPESE DIRETTE FINANZIATE DAL FONDO DI ROTAZIONE (STATO) RELATIVE ALL'ATTUAZIONE DEL PROGETTO - OTIONS- P.O. GRECIA/ITALIA CBC 2007/2013.	0,00	0,00	0,00
	PREVISIONE DEFEFINITIVA Esercizio Precedente:			3.750,00
	Cap.Entrata CONNESSI: 2062100 2062101			
(02 02 10)	(08 02 01 91) Risorse Vincolate			
	Spese Correnti Operative			
	CAP.1083546 SPESE DIRETTE, FINANZIATE DAL FESR (UE), RELATIVE ALL'ATTUAZIONE DELLA CONVENZIONE TRA REGIONE TOSCANA E REGIONE PUGLIA - P.O. MED/FESR 2007/2013.	0,00	0,00	0,00
	PREVISIONE DEFEFINITIVA Esercizio Precedente:			8.550,00
	Cap.Entrata CONNESSI: 2062102			
(02 02 10)	(05 05 01 51) Risorse Vincolate			
	Spese Correnti Operative			
	CAP.1083550 SPESE DIRETTE, FINANZIATE DAL FONDO EUROPEO DI SVILUPPO REGIONALE (U.E.) RELATIVE ALL' ATTUAZIONE DEL PROGETTO - BIG 2 MIGLIORARE GOVERNANCE E SOSTENIBILITÀ DELLE AREE PROTETTE RURALI E COSTIERE E CONTRIBUIRE ALL'IMPLEMENTAZIONE DELLE DISPOSIZIONI DELLA RETE NATURA 2000 IN ITALIA ED IN GRECIA - P.O. 2GRECIA / ITALIA CBC 2007/2013	0,00	0,00	0,00
	PREVISIONE DEFEFINITIVA Esercizio Precedente:			0,00



REGIONE PUGLIA
SERVIZIO BILANCIO E RAGIONERIA
BILANCIO DI PREVISIONE

ALLEGATO 03

ESERCIZIO FINANZIARIO 2014

PARTE SPESE - RIPARTIZIONE DELLE U.P.B. PER CAPITOLO

SPESE	DESCRIZIONE	RESIDUI PRESUNTI	PREVISIONI DI COMPETENZA	PREVISIONI DI CASSA
(02 02 10)	(04 04 02 91) Risorse Vincolate			
	Spese Correnti Operative			
	CAP.1083551 SPESE DIRETTE, FINANZIATE DAL FONDO DI ROTAZIONE (STATO), RELATIVE ALL'ATTUAZIONE DEL PROGETTO -BIG - MIGLIORARE GOVERNANCE E SOSTENIBILITÀ DELLE AREE PROTETTE RURALI E COSTIERE E CONTRIBUIRE ALL'IMPLEMENTAZIONE DELLE DISPOSIZIONI DELLA RETE NATURA 2000 IN ITALIA ED IN GRECIA- - P.O. - GRECIA / ITALIA CBC 2007/2013	0,00	0,00	0,00
	PREVISIONE DEFEFINITIVA Esercizio Precedente:	0,00		
(04 02 02)	(04 04 02 05) Risorse Vincolate			
	Spese Correnti Operative			
	CAP.1083552 TRASFERIMENTI CORRENTI AI P.P. DI PROGETTO, FINANZIATE DAL FONDO EUROPEO DI SVILUPPO REGIONALE (U.E.,) RELATIVE ALL' ATTUAZIONE DEL PROGETTO FOODING VALORIZZAZIONE DEI PRODOTTI TRADIZIONALI PER LA COMPETITIVITÀ E L'INNOVAZIONE DELLE PMI ITALIANE E GRECHE.	0,00	0,00	0,00
	PREVISIONE DEFEFINITIVA Esercizio Precedente:	0,00		
(04 01 02)	(04 04 02 05) Risorse Vincolate			
	Spese Correnti Operative			
	CAP.1083553 TRASFERIMENTI CORRENTI AI P.P. ITALIANI DI PROGETTO, FINANZIATE DAL FONDO EUROPEO DI SVILUPPO REGIONALE (FESR) RELATIVE ALL' ATTUAZIONE DEL PROGETTO 'FOODING VALORIZZAZIONE DEI PRODOTTI TRADIZIONALI PER LA COMPETITIVITÀ E L'INNOVAZIONE DELLE PMI ITALIANE E GRECHE'- P.O. 'GRECIA / ITALIA CBC 2007/2013.	0,00	0,00	0,00
	PREVISIONE DEFEFINITIVA Esercizio Precedente:	0,00		
(07 01 02)	(04 04 02 05) Risorse Vincolate			
	Spese Correnti Operative			
	CAP.1083554 TRASFERIMENTI CORRENTI AI P.P. PUBBLICI GRECI DI PROGETTO, FINANZIATE DAL FONDO EUROPEO DI SVILUPPO REGIONALE (FESR) RELATIVE ALL' ATTUAZIONE DEL PROGETTO 'FOODING VALORIZZAZIONE DEI PRODOTTI TRADIZIONALI PER LA COMPETITIVITÀ E L'INNOVAZIONE DELLE PMI ITALIANE E GRECHE'- P.O. 'GRECIA / ITALIA CBC 2007/2013.	0,00	0,00	0,00
	PREVISIONE DEFEFINITIVA Esercizio Precedente:	0,00		



REGIONE PUGLIA
SERVIZIO BILANCIO E RAGIONERIA
BILANCIO DI PREVISIONE

ALLEGATO 03

ESERCIZIO FINANZIARIO 2014

PARTE SPESE - RIPARTIZIONE DELLE U.P.B. PER CAPITOLO

SPESE	DESCRIZIONE	RESIDUI PRESUNTI	PREVISIONI DI COMPETENZA	PREVISIONI DI CASSA
	(04 02 02) (04 04 02 05) Risorse Vincolate Spese Correnti Operative			
	CAP.1083555 TRASFERIMENTI CORRENTI AI P.P. DI PROGETTO, C.P.N. FINANZIATE DAL FONDO DI ROTAZIONE (STATO) RELATIVE ALL' ATTUAZIONE DEL PROGETTO 'FOODING VALORIZZAZIONE DEI PRODOTTI TRADIZIONALI PER LA COMPETITIVITÀ E L'INNOVAZIONE DELLE PMI ITALIANE E GRECHE.	0,00	0,00	0,00
	PREVISIONE DEFEFINITIVA Esercizio Precedente:		0,00	
	(04 01 02) (04 04 02 05) Risorse Vincolate Spese Correnti Operative			
	CAP.1083556 TRASFERIMENTI CORRENTI AI P.P. DI PROGETTO, C.P.N. FINANZIATE DAL FONDO DI ROTAZIONE (STATO) - RELATIVE ALL' ATTUAZIONE DEL PROGETTO 'FOODING VALORIZZAZIONE DEI PRODOTTI TRADIZIONALI PER LA COMPETITIVITÀ E L'INNOVAZIONE DELLE PMI ITALIANE E GRECHE.	0,00	0,00	0,00
	PREVISIONE DEFEFINITIVA Esercizio Precedente:		0,00	
	(02 02 10) (04 04 02 05) Risorse Vincolate Spese Correnti Operative			
	CAP.1083557 SPESE DIRETTE, FINANZIATE DAL FONDO EUROPEO DI SVILUPPO REGIONALE (U.E.,) RELATIVE ALL' ATTUAZIONE DEL PROGETTO 'FOODING VALORIZZAZIONE DEI PRODOTTI TRADIZIONALI PER LA COMPETITIVITÀ E L'INNOVAZIONE DELLE PMI ITALIANE E GRECHE'- P.O. 'GRECIA / ITALIA CBC 2007/2013.	0,00	0,00	0,00
	PREVISIONE DEFEFINITIVA Esercizio Precedente:		0,00	
	(02 02 10) (04 04 02 05) Risorse Vincolate Spese Correnti Operative			
	CAP.1083558 SPESE DIRETTE, FINANZIATE DAL FONDO DI ROTAZIONE (STATO), RELATIVE ALL' ATTUAZIONE DEL PROGETTO 'FOODING VALORIZZAZIONE DEI PRODOTTI TRADIZIONALI PER LA COMPETITIVITÀ E L'INNOVAZIONE DELLE PMI ITALIANE E GRECHE' P.O. 'GRECIA / ITALIA CBC 2007/2013.	0,00	0,00	0,00
	PREVISIONE DEFEFINITIVA Esercizio Precedente:		0,00	



REGIONE PUGLIA
SERVIZIO BILANCIO E RAGIONERIA
BILANCIO DI PREVISIONE

ALLEGATO 03

ESERCIZIO FINANZIARIO 2014

PARTE SPESE - RIPARTIZIONE DELLE U.P.B. PER CAPITOLO

SPESE	DESCRIZIONE	RESIDUI PRESUNTI	PREVISIONI DI COMPETENZA	PREVISIONI DI CASSA
	(04 02 04) (04 05 05 91) Risorse Vincolate Spese Correnti Operative			
	CAP.1083559 TRASFERIMENTI CORRENTI AI P.P. DI PROGETTO, FINANZIATE DAL FONDO EUROPEO DI SVILUPPO REGIONALE (U.E.,) RELATIVE ALL' ATTUAZIONE DEL PROGETTO 'GIFT 2.0. GRECIA ' ITALIA FACILITÀ DI ACCESSO PER TRASPORTI E LOGISTICA 2.0.	0,00	0,00	0,00
	PREVISIONE DEFEFINITIVA Esercizio Precedente:		0,00	
	(07 01 01) (04 05 05 91) Risorse Vincolate Spese Correnti Operative			
	CAP.1083560 TRASFERIMENTI CORRENTI AI P.P. PUBBLICI GRECI DI PROGETTO, FINANZIATE DAL FONDO EUROPEO DI SVILUPPO REGIONALE (FESR) RELATIVE ALL' ATTUAZIONE DEL 'GIFT 2.0. GRECIA ' ITALIA FACILITÀ DI ACCESSO PER TRASPORTI E LOGISTICA 2.0''- P.O. 'GRECIA / ITALIA CBC 2007/2013.	0,00	0,00	0,00
	PREVISIONE DEFEFINITIVA Esercizio Precedente:		0,00	
	(07 01 01) (04 05 05 91) Risorse Vincolate Spese Correnti Operative			
	CAP.1083561 TRASFERIMENTI CORRENTI AI P.P. PRIVATI GRECI DI PROGETTO, FINANZIATE DAL FONDO EUROPEO DI SVILUPPO REGIONALE (FESR) RELATIVE ALL' ATTUAZIONE DEL 'GIFT 2.0. - GRECIA ' ITALIA FACILITÀ DI ACCESSO PER TRASPORTI E LOGISTICA 2.0''- P.O. 'GRECIA / ITALIA CBC 2007/2013.	0,00	0,00	0,00
	PREVISIONE DEFEFINITIVA Esercizio Precedente:		0,00	
	(04 01 02) (04 05 05 91) Risorse Vincolate Spese Correnti Operative			
	CAP.1083562 TRASFERIMENTI CORRENTI AI P.P. DI PROGETTO, C.P.N. FINANZIATE DAL FONDO DI ROTAZIONE (STATO) RELATIVE ALL' ATTUAZIONE DEL PROGETTO 'GIFT 2.0. GRECIA ' ITALIA FACILITÀ DI ACCESSO PER TRASPORTI E LOGISTICA 2.0.	0,00	0,00	0,00
	PREVISIONE DEFEFINITIVA Esercizio Precedente:		0,00	



REGIONE PUGLIA
SERVIZIO BILANCIO E RAGIONERIA
BILANCIO DI PREVISIONE

ALLEGATO 03

ESERCIZIO FINANZIARIO 2014

PARTE SPESE - RIPARTIZIONE DELLE U.P.B. PER CAPITOLO

SPESE	DESCRIZIONE	RESIDUI PRESUNTI	PREVISIONI DI COMPETENZA	PREVISIONI DI CASSA
	(02 02 10) (04 05 05 91) Risorse Vincolate Spese Correnti Operative			
	CAP.1083563 SPESE DIRETTE,, FINANZIATE DAL FONDO EUROPEO DI SVILUPPO REGIONALE (U.E.,) RELATIVE ALL' ATTUAZIONE DEL PROGETTO 'GIFT 2.0. GRECIA ' ITALIA FACILITÀ DI ACCESSO PER TRASPORTI E LOGISTICA 2.0'- P.O. 'GRECIA / ITALIA CBC 2007/2013.	0,00	0,00	0,00
	PREVISIONE DEFEFINITIVA Esercizio Precedente:		0,00	
	(02 02 10) (04 05 05 91) Risorse Vincolate Spese Correnti Operative			
	CAP.1083564 SPESE DIRETTE, FINANZIATE DAL FONDO DI ROTAZIONE (STATO), RELATIVE ALL' ATTUAZIONE DEL PROGETTO 'GIFT 2.0. GRECIA ' ITALIA FACILITÀ DI ACCESSO PER TRASPORTI E LOGISTICA 2.0'- P.O. 'GRECIA / ITALIA CBC 2007/2013	0,00	0,00	0,00
	PREVISIONE DEFEFINITIVA Esercizio Precedente:		0,00	
	(04 02 04) (08 02 01 07) Risorse Vincolate Spese Correnti Operative			
	CAP.1083565 TRASFERIMENTI CORRENTI AI P.P. ITALIANI DI PROGETTO, FINANZIATE DAL FONDO EUROPEO DI SVILUPPO REGIONALE (U.E.,) RELATIVE ALL' ATTUAZIONE DEL PROGETTO 'I.C.E. ' INNOVAZIONE, CULTURA E CREATIVITÀ PER UNA NUOVA ECONOMIA'- P.O. 'GRECIA / ITALIA CBC 2007/2013.	0,00	0,00	0,00
	PREVISIONE DEFEFINITIVA Esercizio Precedente:		0,00	
	(07 01 01) (08 02 01 07) Risorse Vincolate Spese Correnti Operative			
	CAP.1083566 TRASFERIMENTI CORRENTI AI P.P. 'PUBBLICI' GRECI DI PROGETTO, FINANZIATE DAL FONDO DI ROTAZIONE (STATO) RELATIVE ALL' ATTUAZIONE DEL PROGETTO 'I.C.E. ' INNOVAZIONE, CULTURA E CREATIVITÀ PER UNA NUOVA ECONOMIA'- P.O. 'GRECIA / ITALIA CBC 2007/2013.	0,00	0,00	0,00
	PREVISIONE DEFEFINITIVA Esercizio Precedente:		0,00	



REGIONE PUGLIA
SERVIZIO BILANCIO E RAGIONERIA
BILANCIO DI PREVISIONE

ALLEGATO 03

ESERCIZIO FINANZIARIO 2014

PARTE SPESE - RIPARTIZIONE DELLE U.P.B. PER CAPITOLO

SPESE	DESCRIZIONE	RESIDUI PRESUNTI	PREVISIONI DI COMPETENZA	PREVISIONI DI CASSA
(07 01 01)	(08 02 01 07) Risorse Vincolate			
	Spese Correnti Operative			
	CAP.1083567 TRASFERIMENTI CORRENTI AI P.P. 'PRIVATI' GRECI DI PROGETTO, FINANZIATE DAL FONDO EUROPEO DI SVILUPPO REGIONALE (U.E.) RELATIVE ALL' ATTUAZIONE DEL PROGETTO 'I.C.E. ' INNOVAZIONE, CULTURA E CREATIVITÀ PER UNA NUOVA ECONOMIA'- P.O. 'GRECIA / ITALIA CBC 2007/2013.	0,00	0,00	0,00
	PREVISIONE DEFEFINITIVA Esercizio Precedente:		0,00	
(04 02 04)	(08 02 01 07) Risorse Vincolate			
	Spese Correnti Operative			
	CAP.1083568 TRASFERIMENTI CORRENTI AI P.P. ITALIANI DI PROGETTO, FINANZIATE DAL FONDO DI ROTAZIONE (STATO ' C.P.N.) RELATIVE ALL' ATTUAZIONE DEL PROGETTO 'I.C.E. ' INNOVAZIONE, CULTURA E CREATIVITÀ PER UNA NUOVA ECONOMIA'- P.O. 'GRECIA / ITALIA CBC 2007/2013.	0,00	0,00	0,00
	PREVISIONE DEFEFINITIVA Esercizio Precedente:		0,00	
(02 02 10)	(08 02 01 07) Risorse Vincolate			
	Spese Correnti Operative			
	CAP.1083569 SPESE DIRETTE,, FINANZIATE DAL FONDO EUROPEO DI SVILUPPO REGIONALE (U.E.,) RELATIVE ALL' ATTUAZIONE DEL PROGETTO 'I.C.E. ' INNOVAZIONE, CULTURA E CREATIVITÀ PER UNA NUOVA ECONOMIA'- P.O. 'GRECIA / ITALIA CBC 2007/2013.	0,00	0,00	0,00
	PREVISIONE DEFEFINITIVA Esercizio Precedente:		0,00	
(02 02 10)	(08 02 01 07) Risorse Vincolate			
	Spese Correnti Operative			
	CAP.1083570 SPESE DIRETTE, FINANZIATE DAL FONDO DI ROTAZIONE (STATO), RELATIVE ALL' ATTUAZIONE DEL PROGETTO 'I.C.E. ' INNOVAZIONE, CULTURA E CREATIVITÀ PER UNA NUOVA ECONOMIA'- P.O. 'GRECIA / ITALIA CBC 2007/2013.	0,00	0,00	0,00
	PREVISIONE DEFEFINITIVA Esercizio Precedente:		0,00	



REGIONE PUGLIA
SERVIZIO BILANCIO E RAGIONERIA
BILANCIO DI PREVISIONE

ALLEGATO 03

ESERCIZIO FINANZIARIO 2014

PARTE SPESE - RIPARTIZIONE DELLE U.P.B. PER CAPITOLO

SPESE	DESCRIZIONE	RESIDUI PRESUNTI	PREVISIONI DI COMPETENZA	PREVISIONI DI CASSA
(01 01 05)	(08 02 01 91) Risorse Vincolate			
	Spese Correnti Operative			
	CAP.1083571 SPESE DIRETTE - COMPENSI STAFF - FINANZIATE DAL FONDO EUROPEO DI SVILUPPO REGIONALE (U.E.), RELATIVE ALL' ATTUAZIONE DEL PROGETTO -CULT.ROUTES- - P.O. -GRECIA / ITALIA CBC 2007/2013 - COD. D.LGS. 118/2011 MISSIONE 19 - PROGRAMMA 02 - U.1.01.01.01	0,00	0,00	0,00
	PREVISIONE DEFEFINITIVA Esercizio Precedente:		0,00	
(01 03 01)	(08 02 01 91) Risorse Vincolate			
	Spese Correnti Operative			
	CAP.1083572 SPESE DIRETTE ONERI PREVIDENZIALI STAFF - FINANZIATE DAL FONDO EUROPEO DI SVILUPPO REGIONALE (U.E.), RELATIVE ALL' ATTUAZIONE DEL PROGETTO -CULT.ROUTES- - P.O. -GRECIA / ITALIA CBC 2007 / 2013- COD. D.LGS. 118/2011 MISSIONE 19 - PROGRAMMA 02 - U.1.01.02.01	0,00	0,00	0,00
	PREVISIONE DEFEFINITIVA Esercizio Precedente:		0,00	
(01 01 05)	(08 02 01 91) Risorse Vincolate			
	Spese Correnti Operative			
	CAP.1083573 SPESE DIRETTE - PER IRAP STAFF - FINANZIATE DAL FONDO EUROPEO DI SVILUPPO REGIONALE (U.E.), RELATIVE ALL' ATTUAZIONE DEL PROGETTO - CULT.ROUTES-- P.O. GRECIA / ITALIA CBC 2007 / 2013 - COD. D.LGS. 118/2011 MISSIONE 19 PROGRAMMA 02 - U.1.02.01.01	0,00	0,00	0,00
	PREVISIONE DEFEFINITIVA Esercizio Precedente:		0,00	
(02 02 10)	(08 01 01 91) Risorse Vincolate			
	Spese Correnti Operative			
	CAP.1083574 SPESE DIRETTE - COMPENSO E ONERI ESPERTI ESTERNI - FINANZIATE DAL FONDO EUROPEO DI SVILUPPO REGIONALE (U.E.), RELATIVE ALL'ATTUAZIONE DEL PROGETTO -CULT.ROUTES - P.O. GRECIA / ITALIA CBC 2007 / 2013 COD. COD. D.LGS. 118/2011 MISSIONE 19 PROGRAMMA 02 - U.1.03.03.10	0,00	0,00	0,00
	PREVISIONE DEFEFINITIVA Esercizio Precedente:		0,00	



REGIONE PUGLIA
SERVIZIO BILANCIO E RAGIONERIA
BILANCIO DI PREVISIONE

ALLEGATO 03

ESERCIZIO FINANZIARIO 2014

PARTE SPESE - RIPARTIZIONE DELLE U.P.B. PER CAPITOLO

SPESE	DESCRIZIONE	RESIDUI PRESUNTI	PREVISIONI DI COMPETENZA	PREVISIONI DI CASSA
	(02 02 13) (08 02 01 91) Risorse Vincolate Spese Correnti Operative			
	CAP.1083575 SPESE DIRETTE - VIAGGI E MISSIONI - FINANZIATE DAL FONDO EUROPEO DI SVILUPPO REGIONALE (U.E.), RELATIVE ALL'ATTUAZIONE DEL PROGETTO -CULT.ROUTES- P.O. GRECIA / ITALIA CBC 2007 / 2013 COD. D.LGS. 118/2011 MISSIONE 19 PROGRAMMA 02 - U.1.03.03.02	0,00	0,00	0,00
	PREVISIONE DEFEFINITIVA Esercizio Precedente:		0,00	
	(02 01 01) (08 02 01 91) Risorse Vincolate Spese Correnti Operative			
	CAP.1083576 SPESE DIRETTE - PER ACQUISTO BENI DI CONSUMO - FINANZIATE DAL FONDO EUROPEO DI SVILUPPO REGIONALE (U.E.), RELATIVE ALL'ATTUAZIONE DEL PROGETTO - CULT.ROUTES- P.O. GRECIA / ITALIA CBC 2007 / 2013 COD. D.LGS. 118/2011 MISSIONE 19 PROGRAMMA 02 - U.1.03.01.02	0,00	0,00	0,00
	PREVISIONE DEFEFINITIVA Esercizio Precedente:		0,00	
	(01 01 05) (08 02 01 91) Risorse Vincolate Spese Correnti Operative			
	CAP.1083577 SPESE DIRETTE - COMPENSI STAFF -FINANZIATE DAL FONDO DI ROTAZIONE (STATO), RELATIVE ALL' ATTUAZIONE DEL PROGETTO -CULT.ROUTES- - P.O. -GRECIA / ITALIA CBC 2007/2013 - COD. D.LGS. 118/2011 MISSIONE 19 - PROGRAMMA 02 - U.1.01.01.01	0,00	0,00	0,00
	PREVISIONE DEFEFINITIVA Esercizio Precedente:		0,00	
	(01 03 01) (08 02 01 91) Risorse Vincolate Spese Correnti Operative			
	CAP.1083578 SPESE DIRETTE ONERI PREVIDENZIALI STAFF - FINANZIATE DAL FONDO DI ROTAZIONE (STATO) RELATIVE ALL' ATTUAZIONE DEL PROGETTO -CULT.ROUTES- P.O. -GRECIA / ITALIA CBC 2007 / 2013- COD. D.LGS. 118/2011 MISSIONE 19 - PROGRAMMA 02 - U.1.01.02.01	0,00	0,00	0,00
	PREVISIONE DEFEFINITIVA Esercizio Precedente:		0,00	



REGIONE PUGLIA
SERVIZIO BILANCIO E RAGIONERIA
BILANCIO DI PREVISIONE

ALLEGATO 03

ESERCIZIO FINANZIARIO 2014

PARTE SPESE - RIPARTIZIONE DELLE U.P.B. PER CAPITOLO

SPESE	DESCRIZIONE	RESIDUI PRESUNTI	PREVISIONI DI COMPETENZA	PREVISIONI DI CASSA
	(01 01 05) (08 02 01 91) Risorse Vincolate Spese Correnti Operative			
	CAP.1083579 SPESE DIRETTE - PER IRAP STAFF - FINANZIATE DAL FONDO DI ROTAZIONE (STATO) RELATIVE ALL' ATTUAZIONE DEL PROGETTO - CULT.ROUTES-- P.O. GRECIA / ITALIA CBC 2007 / 2013 - COD. D.LGS. 118/2011 MISSIONE 19 PROGRAMMA 02 - U.1.02.01.01	0,00	0,00	0,00
	PREVISIONE DEFEFINITIVA Esercizio Precedente:		0,00	
	(02 02 10) (08 02 01 91) Risorse Vincolate Spese Correnti Operative			
	CAP.1083580 SPESE DIRETTE - COMPENSO E ONERI ESPERTI ESTERNI - FINANZIATE DAL FONDO DI ROTAZIONE (STATO) RELATIVE ALL' ATTUAZIONE DEL PROGETTO -CULT.ROUTES - P.O. -GRECIA / ITALIA CBC 2007 / 2013 - COD. COD. D.LGS. 118/2011 MISSIONE 19 - PROGRAMMA 02 - U.1.03.03.10	0,00	0,00	0,00
	PREVISIONE DEFEFINITIVA Esercizio Precedente:		0,00	
	(02 02 13) (08 02 01 91) Risorse Vincolate Spese Correnti Operative			
	CAP.1083581 SPESE DIRETTE - VIAGGI E MISSIONI - FINANZIATE DAL FONDO DI ROTAZIONE (STATO) RELATIVE ALL'ATTUAZIONE DEL PROGETTO -CULT.ROUTES- P.O. GRECIA / ITALIA CBC 2007 / 2013 COD. D.LGS. 118/2011 MISSIONE 19 PROGRAMMA 02 - U.1.03.03.02	0,00	0,00	0,00
	PREVISIONE DEFEFINITIVA Esercizio Precedente:		0,00	
	(02 02 14) (08 02 01 91) Risorse Vincolate Spese Correnti Operative			
	CAP.1083582 SPESE DIRETTE - PER ACQUISTO BENI DI CONSUMO - FINANZIATE DAL FONDO DI ROTAZIONE (STATO) RELATIVE ALL'ATTUAZIONE DEL PROGETTO -CULT.ROUTES- P.O. GRECIA / ITALIA CBC 2007 / 2013 COD. D.LGS. 118/2011 MISSIONE 19 PROGRAMMA 02 - U.1.03.01.02	0,00	0,00	0,00
	PREVISIONE DEFEFINITIVA Esercizio Precedente:		0,00	



REGIONE PUGLIA
SERVIZIO BILANCIO E RAGIONERIA
BILANCIO DI PREVISIONE

ALLEGATO 03

ESERCIZIO FINANZIARIO 2014

PARTE SPESE - RIPARTIZIONE DELLE U.P.B. PER CAPITOLO

SPESA	DESCRIZIONE	RESIDUI PRESUNTI	PREVISIONI DI COMPETENZA	PREVISIONI DI CASSA
(01 01 01)	(04 02 01 01) Risorse Vincolate			
	Spese Correnti Operative			
	CAP.1083583 SPESE DIRETTE COMPENSI STAFF - FINANZIATE DAL FONDO EUROPEO DI SVILUPPO REGIONALE (U.E.), RELATIVE ALL'ATTUAZIONE DEL PROGETTO - IRMA - P.O. GRECIA / ITALIA CBC 2007/2013 COD. D.LGS. 118/2011 MISSIONE 19 PROGRAMMA 02 - U.1.01.01.01	0,00	0,00	0,00
	PREVISIONE DEFEFINITIVA Esercizio Precedente:		0,00	
(01 03 01)	(04 02 01 01) Risorse Vincolate			
	Spese Correnti Operative			
	CAP.1083584 SPESE DIRETTE ONERI PREVIDENZIALI STAFF - FINANZIATE DAL FONDO EUROPEO DI SVILUPPO REGIONALE (U.E.), RELATIVE ALL'ATTUAZIONE DEL PROGETTO -IRMA - P.O. GRECIA / ITALIA CBC 2007 / 2013 COD. D.LGS. 118/2011 MISSIONE 19 PROGRAMMA 02 - U.1.01.02.01	0,00	0,00	0,00
	PREVISIONE DEFEFINITIVA Esercizio Precedente:		0,00	
(01 01 05)	(04 02 01 01) Risorse Vincolate			
	Spese Correnti Operative			
	CAP.1083585 SPESE DIRETTE PER IRAP STAFF - FINANZIATE DAL FONDO EUROPEO DI SVILUPPO REGIONALE (U.E.), RELATIVE ALL' ATTUAZIONE DEL PROGETTO "IRMA" - P.O. GRECIA / ITALIA CBC 2007 / 2013 COD. D.LGS. 118/2011 MISSIONE 19 PROGRAMMA 02 - U.1.02.01.01	0,00	0,00	0,00
	PREVISIONE DEFEFINITIVA Esercizio Precedente:		0,00	
(02 02 10)	(04 02 01 01) Risorse Vincolate			
	Spese Correnti Operative			
	CAP.1083586 SPESE DIRETTE COMPENSO E ONERI ESPERTI ESTERNI - FINANZIATE DAL FONDO EUROPEO DI SVILUPPO REGIONALE (U.E.), RELATIVE ALL' ATTUAZIONE DEL PROGETTO "IRMA" - P.O. GRECIA / ITALIA CBC 2007 / 2013 COD. D.LGS. 118/2011 MISSIONE 19 PROGRAMMA 02 - U.1.03.03.10	0,00	0,00	0,00
	PREVISIONE DEFEFINITIVA Esercizio Precedente:		0,00	



REGIONE PUGLIA
SERVIZIO BILANCIO E RAGIONERIA
BILANCIO DI PREVISIONE

ALLEGATO 03

ESERCIZIO FINANZIARIO 2014

PARTE SPESE - RIPARTIZIONE DELLE U.P.B. PER CAPITOLO

SPESA	DESCRIZIONE	RESIDUI PRESUNTI	PREVISIONI DI COMPETENZA	PREVISIONI DI CASSA
(02 02 13)	(04 02 01 01) Risorse Vincolate			
	Spese Correnti Operative			
	CAP.1083587 SPESE DIRETTE e VIAGGI E MISSIONI - FINANZIATE DAL FONDO EUROPEO DI SVILUPPO REGIONALE (U.E.), RELATIVE ALL'ATTUAZIONE DEL PROGETTO e IRMA - P.O. e GRECIA / ITALIA CBC 2007 / 2013 , e COD. COD. D.LGS. 118/2011 MISSIONE 19 e PROGRAMMA 02 - U.1.03.03.02	0,00	0,00	0,00
	PREVISIONE DEFEFINITIVA Esercizio Precedente:	0,00		
(02 01 01)	(04 02 01 01) Risorse Vincolate			
	Spese Correnti Operative			
	CAP.1083588 SPESE DIRETTE e PER ACQUISTO BENI DI CONSUMO - FINANZIATE DAL FONDO EUROPEO DI SVILUPPO REGIONALE (U.E.), RELATIVE ALL'ATTUAZIONE DEL PROGETTO e IRMA - P.O. e GRECIA / ITALIA CBC 2007 / 2013 , e COD. D.LGS. 118/2011 MISSIONE 19 e PROGRAMMA 02 - U.1.03.01.02	0,00	0,00	0,00
	PREVISIONE DEFEFINITIVA Esercizio Precedente:	0,00		
(01 01 01)	(04 02 01 01) Risorse Vincolate			
	Spese Correnti Operative			
	CAP.1083589 SPESE DIRETTE e COMPENSI STAFF - FINANZIATE DAL FONDO DI ROTAZIONE (STATO), RELATIVE ALL' ATTUAZIONE DEL PROGETTO e IRMA - P.O. e GRECIA / ITALIA CBC 2007/2013 , e COD. D.LGS. 118/2011 MISSIONE 19 e PROGRAMMA 02 U.1.01.01.01	0,00	0,00	0,00
	PREVISIONE DEFEFINITIVA Esercizio Precedente:	0,00		
(01 03 01)	(04 02 01 01) Risorse Vincolate			
	Spese Correnti Operative			
	CAP.1083590 SPESE DIRETTE e ONERI PREVIDENZIALI STAFF - FINANZIATE DAL FONDO DI ROTAZIONE (STATO), RELATIVE ALL'ATTUAZIONE DEL PROGETTO e IRMA - P.O. e GRECIA / ITALIA CBC 2007 / 2013 , e COD. D.LGS. 118/2011 MISSIONE 19 e PROGRAMMA 02. U.1.01.02.01	0,00	0,00	0,00
	PREVISIONE DEFEFINITIVA Esercizio Precedente:	0,00		



REGIONE PUGLIA
SERVIZIO BILANCIO E RAGIONERIA
BILANCIO DI PREVISIONE

ALLEGATO 03

ESERCIZIO FINANZIARIO 2014

PARTE SPESE - RIPARTIZIONE DELLE U.P.B. PER CAPITOLO

SPESE	DESCRIZIONE	RESIDUI PRESUNTI	PREVISIONI DI COMPETENZA	PREVISIONI DI CASSA
	(01 01 05) (04 02 01 01) Risorse Vincolate Spese Correnti Operative			
	CAP.1083591 SPESE DIRETTE € PER IRAP STAFF - FINANZIATE DAL FONDO DI ROTAZIONE (STATO), RELATIVE ALL'ATTUAZIONE DEL PROGETTO € IRMA € - P.O. € GRECIA / ITALIA CBC 2007 / 2013 , € COD. D.LGS. 118/2011 MISSIONE 19 € PROGRAMMA 02 U.1.02.01.01	0,00	0,00	0,00
	PREVISIONE DEFEFINITIVA Esercizio Precedente:		0,00	
	(02 02 10) (04 02 01 91) Risorse Vincolate Spese Correnti Operative			
	CAP.1083592 SPESE DIRETTE - COMPENSO E ONERI ESPERTI ESTERNI - FINANZIATE DAL FONDO DI ROTAZIONE (STATO) RELATIVE ALL'ATTUAZIONE DEL PROGETTO - IRMA - P.O. - GRECIA / ITALIA CBC 2007 / 2013 - COD. COD. D.LGS. 118/2011 MISSIONE 19 - PROGRAMMA 02 - U.1.03.03.10	0,00	0,00	0,00
	PREVISIONE DEFEFINITIVA Esercizio Precedente:		0,00	
	(02 02 13) (04 02 01 91) Risorse Vincolate Spese Correnti Operative			
	CAP.1083593 SPESE DIRETTE - VIAGGI E MISSIONI - FINANZIATE DAL FONDO DI ROTAZIONE (STATO) RELATIVE ALL'ATTUAZIONE DEL PROGETTO - IRMA - P.O. GRECIA / ITALIA CBC 2007 / 2013 COD. D.LGS. 118/2011 MISSIONE 19 PROGRAMMA 02 - U.1.03.03.02	0,00	0,00	0,00
	PREVISIONE DEFEFINITIVA Esercizio Precedente:		0,00	
	(02 02 14) (04 02 01 91) Risorse Vincolate Spese Correnti Operative			
	CAP.1083594 SPESE DIRETTE - PER ACQUISTO BENI DI CONSUMO - FINANZIATE DAL FONDO DI ROTAZIONE (STATO) RELATIVE ALL'ATTUAZIONE DEL PROGETTO - IRMA - P.O. GRECIA / ITALIA CBC 2007 / 2013 COD. D.LGS. 118/2011 MISSIONE 19 PROGRAMMA 02 - U.1.03.01.02	0,00	0,00	0,00
	PREVISIONE DEFEFINITIVA Esercizio Precedente:		0,00	



REGIONE PUGLIA
SERVIZIO BILANCIO E RAGIONERIA
BILANCIO DI PREVISIONE

ALLEGATO 03

ESERCIZIO FINANZIARIO 2014

PARTE SPESE - RIPARTIZIONE DELLE U.P.B. PER CAPITOLO

SPESE	DESCRIZIONE	RESIDUI PRESUNTI	PREVISIONI DI COMPETENZA	PREVISIONI DI CASSA
	(01 01 05) (04 02 03 91) Risorse Vincolate Spese Correnti Operative			
	CAP.1083595 SPESE DIRETTE - COMPENSI STAFF - FINANZIATE DAL FONDO EUROPEO DI SVILUPPO REGIONALE/IPA (U.E.) RELATIVE ALL' ATTUAZIONE DEL PROGETTO -ECO-SEA- P.O. IPA/ADRIATIC CBC 2007/2013 - COD. D.LGS. 118/2011 MISSIONE 19 - PROGRAMMA 02 - U.1.01.01.01	0,00	0,00	0,00
	PREVISIONE DEFEFINITIVA Esercizio Precedente:		0,00	
	(01 03 01) (04 02 03 91) Risorse Vincolate Spese Correnti Operative			
	CAP.1083596 SPESE DIRETTE ONERI PREVIDENZIALI STAFF - FINANZIATE DAL FONDO EUROPEO DI SVILUPPO REGIONALE/IPA (U.E.) RELATIVE ALL' ATTUAZIONE DEL PROGETTO - ECO-SEA- P.O. IPA/ADRIATIC CBC 2007/2013- COD. D.LGS. 118/2011 MISSIONE 19 - PROGRAMMA 02 - U.1.01.02.01	0,00	0,00	0,00
	PREVISIONE DEFEFINITIVA Esercizio Precedente:		0,00	
	(01 01 05) (04 02 03 91) Risorse Vincolate Spese Correnti Operative			
	CAP.1083597 SPESE DIRETTE - PER IRAP STAFF - FINANZIATE DAL FONDO EUROPEO DI SVILUPPO REGIONALE/IPA (U.E.) RELATIVE ALL' ATTUAZIONE DEL PROGETTO -ECO-SEA- P.O. IPA/ADRIATIC CBC 2007 / 2013 - COD. D.LGS. 118/2011 MISSIONE 19 PROGRAMMA 02 - U.1.02.01.01	0,00	0,00	0,00
	PREVISIONE DEFEFINITIVA Esercizio Precedente:		0,00	
	(02 02 10) (04 02 03 91) Risorse Vincolate Spese Correnti Operative			
	CAP.1083598 SPESE DIRETTE - COMPENSO E ONERI ESPERTI ESTERNI - FINANZIATE DAL FONDO EUROPEO DI SVILUPPO REGIONALE/IPA (U.E.) RELATIVE ALL' ATTUAZIONE DEL PROGETTO -ECO-SEA- P.O. IPA/ADRIATIC CBC 2007 / 2013 - COD. D.LGS. 118/2011 MISSIONE 19 - PROGRAMMA 02 - U.1.03.03.10	0,00	0,00	0,00
	PREVISIONE DEFEFINITIVA Esercizio Precedente:		0,00	



REGIONE PUGLIA
SERVIZIO BILANCIO E RAGIONERIA
BILANCIO DI PREVISIONE

ALLEGATO 03

ESERCIZIO FINANZIARIO 2014

PARTE SPESE - RIPARTIZIONE DELLE U.P.B. PER CAPITOLO

SPESE	DESCRIZIONE	RESIDUI PRESUNTI	PREVISIONI DI COMPETENZA	PREVISIONI DI CASSA
	(02 02 13) (04 02 03 91) Risorse Vincolate Spese Correnti Operative			
	CAP.1083599 SPESE DIRETTE - VIAGGI E MISSIONI - FINANZIATE DAL FONDO EUROPEO DI SVILUPPO REGIONALE IPA (U.E.) RELATIVE ALL' ATTUAZIONE DEL PROGETTO -ECO-SEA- P.O. IPA/ADRIATIC CBC 2007 / 2013 COD. D.LGS. 118/2011 MISSIONE 19 PROGRAMMA 02 - U.1.03.03.02	0,00	0,00	0,00
	PREVISIONE DEFEFINITIVA Esercizio Precedente:		0,00	
	(02 02 14) (04 02 03 91) Risorse Vincolate Spese Correnti Operative			
	CAP.1083600 SPESE DIRETTE - PER ACQUISTO BENI DI CONSUMO - FINANZIATE DAL FONDO EUROPEO DI SVILUPPO REGIONALE/IPA (U.E.) RELATIVE ALL' ATTUAZIONE DEL PROGETTO -ECO-SEA- P.O. IPA/ADRIATIC CBC 2007 / 2013 COD. D.LGS. 118/2011 MISSIONE 19 PROGRAMMA 02 - U.1.03.01.02	0,00	0,00	0,00
	PREVISIONE DEFEFINITIVA Esercizio Precedente:		0,00	
	(01 01 05) (04 02 03 91) Risorse Vincolate Spese Correnti Operative			
	CAP.1083601 SPESE DIRETTE - COMPENSI STAFF - FINANZIATE DAL FONDO DI ROTAZIONE (STATO) RELATIVE ALL'ATTUAZIONE DEL PROGETTO -ECO-SEA- P.O. IPA/ADRIATIC CBC 2007/2013 - COD. D.LGS. 118/2011 MISSIONE 19 - PROGRAMMA 02 - U.1.01.01.01	0,00	0,00	0,00
	PREVISIONE DEFEFINITIVA Esercizio Precedente:		0,00	
	(01 01 05) (04 02 03 91) Risorse Vincolate Spese Correnti Operative			
	CAP.1083602 SPESE DIRETTE ONERI PREVIDENZIALI STAFF - FINANZIATE DAL FONDO DI ROTAZIONE (STATO) RELATIVE ALL' ATTUAZIONE DEL PROGETTO -ECO-SEA- P.O. IPA/ADRIATIC CBC 2007 / 2013- COD. D.LGS. 118/2011 MISSIONE 19 - PROGRAMMA 02 - U.1.01.02.01	0,00	0,00	0,00
	PREVISIONE DEFEFINITIVA Esercizio Precedente:		0,00	



REGIONE PUGLIA
SERVIZIO BILANCIO E RAGIONERIA
BILANCIO DI PREVISIONE

ALLEGATO 03

ESERCIZIO FINANZIARIO 2014

PARTE SPESE - RIPARTIZIONE DELLE U.P.B. PER CAPITOLO

SPESE	DESCRIZIONE	RESIDUI PRESUNTI	PREVISIONI DI COMPETENZA	PREVISIONI DI CASSA
	(01 01 05) (04 02 03 91) Risorse Vincolate Spese Correnti Di Amministrazione			
	CAP.1083603 SPESE DIRETTE - PER IRAP STAFF - FINANZIATE DAL FONDO DI ROTAZIONE (STATO) RELATIVE ALL' ATTUAZIONE DEL PROGETTO -ECO-SEA- P.O. IPA/ADRIATIC CBC 2007 / 2013 - COD. D.LGS. 118/2011 MISSIONE 19 PROGRAMMA 02 - U.1.02.01.01	0,00	0,00	0,00
	PREVISIONE DEFEFINITIVA Esercizio Precedente:	0,00		
	(02 02 10) (04 02 03 91) Risorse Vincolate Spese Correnti Operative			
	CAP.1083604 SPESE DIRETTE - COMPENSO E ONERI ESPERTI ESTERNI - FINANZIATE DAL FONDO DI ROTAZIONE (STATO) RELATIVE ALL' ATTUAZIONE DEL PROGETTO -ECO-SEA- P.O. IPA/ADRIATIC CBC 2007 / 2013 - COD. D.LGS. 118/2011 MISSIONE 19 - PROGRAMMA 02 - U.1.03.03.10	0,00	0,00	0,00
	PREVISIONE DEFEFINITIVA Esercizio Precedente:	0,00		
	(02 02 14) (04 02 03 91) Risorse Vincolate Spese Correnti Operative			
	CAP.1083605 SPESE DIRETTE - PER ACQUISTO BENI DI CONSUMO - FINANZIATE DAL FONDO DI ROTAZIONE (STATO) RELATIVE ALL' ATTUAZIONE DEL PROGETTO -ECO-SEA- P.O. IPA/ADRIATIC CBC 2007 / 2013 COD. D.LGS. 118/2011 MISSIONE 19 PROGRAMMA 02 - U.1.03.01.02	0,00	0,00	0,00
	PREVISIONE DEFEFINITIVA Esercizio Precedente:	0,00		
	(02 02 13) (04 02 03 91) Risorse Vincolate Spese Correnti Operative			
	CAP.1083606 SPESE DIRETTE - VIAGGI E MISSIONI - FINANZIATE DAL FONDO DI ROTAZIONE (STATO) RELATIVE ALL' ATTUAZIONE DEL PROGETTO -ECO-SEA- P.O. IPA/ADRIATIC CBC 2007 / 2013 COD. D.LGS. 118/2011 MISSIONE 19 PROGRAMMA 02 - U.1.03.03.02	0,00	0,00	0,00
	PREVISIONE DEFEFINITIVA Esercizio Precedente:	0,00		



REGIONE PUGLIA
SERVIZIO BILANCIO E RAGIONERIA
BILANCIO DI PREVISIONE

ALLEGATO 03

ESERCIZIO FINANZIARIO 2014

PARTE SPESE - RIPARTIZIONE DELLE U.P.B. PER CAPITOLO

SPESE	DESCRIZIONE	RESIDUI PRESUNTI	PREVISIONI DI COMPETENZA	PREVISIONI DI CASSA
	(02 02 10) (08 02 01 07) Risorse Vincolate Spese Correnti Operative			
	CAP.1086000 P.O.-MED - SPESE PER ORGANIZZAZIONE EVENTO DI COMUNICAZIONE E DISSEMINAZIONE TN MED-REGIONE PUGLIA. DECRETO DIRIGENZIALE REGIONE CAMPANIA N. 105 DEL 30/12/2009	0,00	0,00	0,00
	PREVISIONE DEFEFINITIVA Esercizio Precedente:			0,00
	Cap.Entrata CONNESSI: 2053477			
	(22 01 01) (04 05 05 91) Risorse Vincolate Spese Una Tantum In Conto Capitale Per Investimenti			
	CAP.1103111 SPESA PER L'ATTUAZIONE DELL'ASSE 1 - TRASPORTI, COMUNICAZIONE E SICUREZZA - DEL P.I.C INTERREG III A ITALIA - ALBANIA - FESR	2.552.301,46	0,00	2.552.301,46
	PREVISIONE DEFEFINITIVA Esercizio Precedente:			0,00
	Cap. Residui: PROPRI			
	1103111 2004		189.709,44	
	2005		282.414,11	
	2006		435.656,44	
	2007		1.644.521,47	
	Totale		2.552.301,46	
	Cap.Entrata CONNESSI: 2053701			



REGIONE PUGLIA
SERVIZIO BILANCIO E RAGIONERIA
BILANCIO DI PREVISIONE

ALLEGATO 03

ESERCIZIO FINANZIARIO 2014

PARTE SPESE - RIPARTIZIONE DELLE U.P.B. PER CAPITOLO

SPESE	DESCRIZIONE	RESIDUI PRESUNTI	PREVISIONI DI COMPETENZA	PREVISIONI DI CASSA
	(22 01 01) (05 06 01 91) Risorse Vincolate			
	Spese Una Tantum In Conto Capitale Per Investimenti			
	CAP.1103112 SPESA PER L'ATTUAZIONE DELL'ASSE 2 - AMBIENTE E SANITA' - DEL P.I.C INTERREG III A ITALIA - ALBANIA - FESR	495.683,22	0,00	495.683,22
	PREVISIONE DEFEINITIVA Esercizio Precedente:		0,00	
	Cap. Residui: PROPRI	1103112		
		2005	153.451,18	
		2006	211.863,76	
		2008	127.500,00	
		2009	2.868,28	
	Totale		495.683,22	
	Cap.Entrata CONNESSI: 2053701			
	(22 01 01) (10 09 01 91) Risorse Vincolate			
	Spese Una Tantum In Conto Capitale Per Investimenti			
	CAP.1103113 SPESA PER L'ATTUAZIONE DELL'ASSE 3 - SVILUPPO ECONOMICO E OCCUPAZIONE - DEL P.I.C INTERREG III A ITALIA - ALBANIA - FESR	489.885,84	0,00	489.885,84
	PREVISIONE DEFEINITIVA Esercizio Precedente:		0,00	
	Cap. Residui: PROPRI	1103113		
		2004	126.451,40	
		2005	80.690,05	
		2006	282.744,39	
	Totale		489.885,84	
	Cap.Entrata CONNESSI: 2053701			



REGIONE PUGLIA
SERVIZIO BILANCIO E RAGIONERIA
BILANCIO DI PREVISIONE

ALLEGATO 03

ESERCIZIO FINANZIARIO 2014

PARTE SPESE - RIPARTIZIONE DELLE U.P.B. PER CAPITOLO

SPESE	DESCRIZIONE	RESIDUI PRESUNTI	PREVISIONI DI COMPETENZA	PREVISIONI DI CASSA
	(22 01 01) (04 07 03 01) Risorse Vincolate			
	Spese Una Tantum In Conto Capitale Per Investimenti			
	CAP.1103114 SPESA PER L'ATTUAZIONE DELL'ASSE 4 - TURISMO,BENI CULTURALI E COOPERAZIONE ISTITUZIONALE - DEL P.I.C INTERREG III A ITALIA - ALBANIA - FESR	936.121,87	0,00	936.121,87
	PREVISIONE DEFEINITIVA Esercizio Precedente:		0,00	
	Cap. Residui: PROPRI			
	1103114 2003		250,55	
	2004		16.195,33	
	2005		192.926,07	
	2006		681.405,73	
	2008		39.492,40	
	2009		5.851,79	
	Totale		936.121,87	
	Cap.Entrata CONNESSI: 2053701			
	(02 01 01) (01 02 01 01) Risorse Vincolate			
	Spese Correnti Operative			
	CAP.1103115 SPESA PER L'ATTUAZIONE DELL'ASSE 5 -GESTIONE E ASSISTENZA TECNICA - DEL P.I.C INTERREG III A ITALIA - ALBANIA - FESR	0,00	0,00	0,00
	PREVISIONE DEFEINITIVA Esercizio Precedente:		0,00	
	Cap.Entrata CONNESSI: 2053701			



REGIONE PUGLIA
SERVIZIO BILANCIO E RAGIONERIA
BILANCIO DI PREVISIONE

ALLEGATO 03

ESERCIZIO FINANZIARIO 2014

PARTE SPESE - RIPARTIZIONE DELLE U.P.B. PER CAPITOLO

SPESE	DESCRIZIONE	RESIDUI PRESUNTI	PREVISIONI DI COMPETENZA	PREVISIONI DI CASSA
	(22 01 01) (04 05 05 91) Risorse Vincolate			
	Spese Una Tantum In Conto Capitale Per Investimenti			
	CAP.1103121 COFINANZIAMENTO U.E. E STATO DELL'ASSE 1DEL P.I.C. INTERREG III - A ITALIA GRECIA.	14.512.337,70	0,00	14.512.337,70
	PREVISIONE DEFEFINITIVA Esercizio Precedente:		0,00	
	Cap. Residui: PROPRI			
	1103121 2005	12.110.161,46		
	2006	2.402.176,24		
	Totale	14.512.337,70		
	Cap.Entrata CONNESSI: 2033408			
	(22 01 01) (04 05 05 91) Risorse Vincolate			
	Spese Una Tantum In Conto Capitale Per Investimenti			
	CAP.1103122 COFINANZIAMENTO U.E. E STATO DELL'ASSE 2 DEL P.I.C. INTERREG III - A ITALIA GRECIA.	959.518,80	0,00	959.518,80
	PREVISIONE DEFEFINITIVA Esercizio Precedente:		0,00	
	Cap. Residui: PROPRI			
	1103122 2006	959.518,80		
	Totale	959.518,80		
	Cap.Entrata CONNESSI: 2033408			
	(22 01 01) (04 05 05 91) Risorse Vincolate			
	Spese Una Tantum In Conto Capitale Per Investimenti			
	CAP.1103123 COFINANZIAMENTO U.E. E STATO DELL'ASSE 3 DEL P.I.C. INTERREG III - A ITALIA GRECIA.	23.957,70	0,00	23.957,70
	PREVISIONE DEFEFINITIVA Esercizio Precedente:		0,00	
	Cap. Residui: PROPRI			
	1103123 2006	7,65		
	2011	23.950,05		
	Totale	23.957,70		
	Cap.Entrata CONNESSI: 2033408			



REGIONE PUGLIA
SERVIZIO BILANCIO E RAGIONERIA
BILANCIO DI PREVISIONE

ALLEGATO 03

ESERCIZIO FINANZIARIO 2014

PARTE SPESE - RIPARTIZIONE DELLE U.P.B. PER CAPITOLO

SPESE	DESCRIZIONE	RESIDUI PRESUNTI	PREVISIONI DI COMPETENZA	PREVISIONI DI CASSA
	(02 02 10) (04 05 05 91) Risorse Vincolate			
	Spese Correnti Operative			
	CAP.1103124 COFINANZIAMENTO U.E. E STATO DELL'ASSE 4DEL P.I.C. INTERREG III - A ITALIA GRECIA.	222.708,30	0,00	222.708,30
	PREVISIONE DEFEFINITIVA Esercizio Precedente:		0,00	
	Cap. Residui: PROPRI			
	1103124 2006		22.019,56	
	2009		200.688,74	
	Totale		222.708,30	
	Cap.Entrata CONNESSI: 2033408			
	(22 01 01) (04 05 05 91) Risorse Vincolate			
	Spese Una Tantum In Conto Capitale Per Investimenti			
	CAP.1103131 COFINANZIAMENTO U.E. E STATO DELL'ASSE 1DEL P.I.C. INTERREG III - A ITALIA TRANSADRIATICO.	0,00	0,00	0,00
	PREVISIONE DEFEFINITIVA Esercizio Precedente:		0,00	
	Cap.Entrata CONNESSI: 2033409			
	(22 01 01) (04 05 05 91) Risorse Vincolate			
	Spese Una Tantum In Conto Capitale Per Investimenti			
	CAP.1103132 COFINANZIAMENTO U.E. E STATO DELL'ASSE 2 DEL P.I.C. INTERREG III - A TRANSADRIATICO.	0,00	0,00	0,00
	PREVISIONE DEFEFINITIVA Esercizio Precedente:		0,00	
	Cap.Entrata CONNESSI: 2033409			
	(22 01 01) (04 05 05 91) Risorse Vincolate			
	Spese Una Tantum In Conto Capitale Per Investimenti			
	CAP.1103133 COFINANZIAMENTO U.E. E STATO DELL'ASSE 3 DEL P.I.C. INTERREG III - A TRANSADRIATICO.	0,00	0,00	0,00
	PREVISIONE DEFEFINITIVA Esercizio Precedente:		0,00	
	Cap.Entrata CONNESSI: 2033409			



REGIONE PUGLIA
SERVIZIO BILANCIO E RAGIONERIA
BILANCIO DI PREVISIONE

ALLEGATO 03

ESERCIZIO FINANZIARIO 2014

PARTE SPESE - RIPARTIZIONE DELLE U.P.B. PER CAPITOLO

SPESE	DESCRIZIONE	RESIDUI PRESUNTI	PREVISIONI DI COMPETENZA	PREVISIONI DI CASSA
	(22 01 01) (04 05 05 91) Risorse Vincolate			
	Spese Una Tantum In Conto Capitale Per Investimenti			
	CAP.1103134 COFINANZIAMENTO U.E. E STATO DELL'ASSE 4 DEL P.I.C. INTERREG III - A TRANSADRIATICO.	0,00	0,00	0,00
	PREVISIONE DEFEFINITIVA Esercizio Precedente:	0,00		
	Cap.Entrata CONNESSI: 2033409			
	(22 01 01) (04 05 05 91) Risorse Autonome			
	Spese Una Tantum In Conto Capitale Per Investimenti			
	CAP.1103221 COFINANZIAMENTO REGIONALE PER LA PARTECIPAZIONE AL PROGETTO SIMOCA - INTERREG III - B 2000/2006 CADSES	0,00	0,00	0,00
	PREVISIONE DEFEFINITIVA Esercizio Precedente:	0,00		
04.02.01	TOTALE MEDITERRANEO	69.220.269,36	570.840,00	69.791.109,36
04.02	TOTALE SERVIZIO MEDITERRANEO	69.220.269,36	570.840,00	69.791.109,36
U.P.B.	04.03 SERVIZIO BENI CULTURALI			
	04.03.01 BENI BIBLIOTECARI			
	(22 02 02) (08 02 01 04) Risorse Autonome			
	Spese Una Tantum In Conto Capitale Per Investimenti			
	CAP.811005 CONTRIBUTI IN CONTO CAPITALE PER ECOMUSEI (L.R. 15/2011)	56.552,69	72.000,00	128.552,69
	PREVISIONE DEFEFINITIVA Esercizio Precedente:	22.000,00		
	Cap. Residui: PROPRI	811005 2012	56.552,69	
	Totale	56.552,69		



REGIONE PUGLIA
SERVIZIO BILANCIO E RAGIONERIA
BILANCIO DI PREVISIONE

ALLEGATO 03

ESERCIZIO FINANZIARIO 2014

PARTE SPESE - RIPARTIZIONE DELLE U.P.B. PER CAPITOLO

SPESE	DESCRIZIONE	RESIDUI PRESUNTI	PREVISIONI DI COMPETENZA	PREVISIONI DI CASSA
	(04 02 02) (08 02 01 01) Risorse Autonome Spese Correnti Operative			
	CAP.811010 CONTRIBUTI PER BIBLIOTECHE DI ENTI LOCALI ED ENTI E/O ISTITUZIONI DI INTERESSE LOCALE L.R.22/79.	0,00	10.000,00	10.000,00
	PREVISIONE DEFEFINITIVA Esercizio Precedente:		10.000,00	
	(02 02 07) (08 02 01 91) Risorse Autonome Spese Correnti Operative			
	CAP.811015 SPESE PER LE AZIONI ED ATTIVITA' CORRELATE ALL'ATTUAZIONE DEL DISEGNO DI LEGGE DI RIFORMA DEI BENI CULTURALI.	0,00	2.000,00	2.000,00
	PREVISIONE DEFEFINITIVA Esercizio Precedente:		2.000,00	
	(04 02 02) (08 02 01 91) Risorse Autonome Spese Una Tantum In Conto Capitale Per Investimenti			
	CAP.811020 SPESE PER LA PROMOZIONE DEL PATRIMONIO CULTURALE. ART. 19 LETT. F), G), H, L.R. 24/2000.	38.568,23	20.000,00	58.568,23
	PREVISIONE DEFEFINITIVA Esercizio Precedente:		40.000,00	
	Cap. Residui: PROPRI	811020	2012	38.568,23
	Totale		38.568,23	
	(02 01 01) (08 02 01 91) Risorse Autonome Spese Correnti Operative			
	CAP.811025 SPESE PER RECUPERO E VALORIZZAZIONE DEI BENI CULTURALI MOBILI (PITTORICI, MUSICALI, ECC.) AVENTI CARATTERE DI RARITA' E DI PREGIO, ART. 19 LETT. A L.R. 24/2000.	194.747,00	50.000,00	244.747,00
	PREVISIONE DEFEFINITIVA Esercizio Precedente:		200.000,00	
	Cap. Residui: PROPRI	811025	2012	152.392,00
			2013	42.355,00
	Totale		194.747,00	
	(02 02 08) (08 02 01 91) Risorse Autonome Spese Correnti Operative			
	CAP.811030 SPESE CONNESSE AGLI ISTITUTI E LUOGHI DI RILEVANZA REGIONALE DI CUI ALLA LEGGE REGIONALE 17/2013	0,00	1.000,00	1.000,00
	PREVISIONE DEFEFINITIVA Esercizio Precedente:		400,00	



REGIONE PUGLIA
SERVIZIO BILANCIO E RAGIONERIA
BILANCIO DI PREVISIONE

ALLEGATO 03

ESERCIZIO FINANZIARIO 2014

PARTE SPESE - RIPARTIZIONE DELLE U.P.B. PER CAPITOLO

SPESE	DESCRIZIONE	RESIDUI PRESUNTI	PREVISIONI DI COMPETENZA	PREVISIONI DI CASSA
	(02 02 14) (08 02 01 07) Risorse Vincolate Spese Correnti Operative			
	CAP.811035 COMPLETAMENTO E INTEGRAZIONE PROGETTO MINISTERIALE MEDIATECA 2000 DIFFUSIONE, VALORIZZAZIONE E PROMOZIONE. DELIBERA CIPE 11/11/1998	0,00	0,00	0,00
	PREVISIONE DEFEINITIVA Esercizio Precedente:			0,00
	Cap.Entrata CONNESSI: 2033240			
	(22 02 02) (08 02 01 04) Risorse Autonome Spese Una Tantum In Conto Capitale Per Investimenti			
	CAP.811040 SPESE IN CONTO CAPITALE PER LA VALORIZZAZIONE E DIVULGAZIONE DEI LUOGHI DELLA STORIA RELATIVI ALLA BATTAGLIA DI CANNE (L.R. 31 E 38/2011 DI BILANCIO 2012)	0,00	100.000,00	100.000,00
	PREVISIONE DEFEINITIVA Esercizio Precedente:			60.000,00
04.03.01	TOTALE BENI BIBLIOTECARI	289.867,92	255.000,00	544.867,92
04.03.02	P.O.R. 2000 2006 PATRIMONIO CULTURALE PUBBLICO			



REGIONE PUGLIA
SERVIZIO BILANCIO E RAGIONERIA
BILANCIO DI PREVISIONE

ALLEGATO 03

ESERCIZIO FINANZIARIO 2014

PARTE SPESE - RIPARTIZIONE DELLE U.P.B. PER CAPITOLO

SPESE	DESCRIZIONE	RESIDUI PRESUNTI	PREVISIONI DI COMPETENZA	PREVISIONI DI CASSA
	(22 02 05) (08 02 01 91) Risorse Vincolate			
	Spese Una Tantum In Conto Capitale Per Investimenti			
	CAP.1091201 COFINANZIAMENTO COMUNITARIO E STATALE PER L'ATTUAZIONE DELLA MISURA 2.1 VALORIZZAZIONE E TUTELA DEL PATRIMONIO CULTURALE PUBBLICO E MIGLIORAMENTO DELL'OFFERTA E DELLA QUALIT@ DEI SERVIZI CULTURALI DEL P.O.R. 2000- 2006. OBIETTIVO 1 - FESR.	19.217.272,54	0,00	19.217.272,54
	PREVISIONE DEFEFINITIVA Esercizio Precedente:			2.552,60
	Cap. Residui: PROPRI	1091201		
				2002 45.761,16
				2003 80.004,42
				2005 163,59
				2006 442.264,59
				2007 11.871.592,84
				2008 5.277.485,94
				2013 1.500.000,00
	Totale			19.217.272,54
	Cap.Entrata CONNESSI: 2053432 2053462			



REGIONE PUGLIA
SERVIZIO BILANCIO E RAGIONERIA
BILANCIO DI PREVISIONE

ALLEGATO 03

ESERCIZIO FINANZIARIO 2014

PARTE SPESE - RIPARTIZIONE DELLE U.P.B. PER CAPITOLO

SPESE	DESCRIZIONE	RESIDUI PRESUNTI	PREVISIONI DI COMPETENZA	PREVISIONI DI CASSA
	(22 02 05) (08 02 01 91) Risorse Autonome			
	Spese Una Tantum In Conto Capitale Per Investimenti			
	CAP.1095201 QUOTA REGIONALE PER L'ATTUAZIONE DELLA MISURA 2.1 VALORIZZAZIONE E TUTELA DEL PATRIMONIO CULTURALE PUBBLICO E MIGLIORAMENTO DELL'OFFERTA E DELLA QUALIT@ DEI SERVIZI CULTURALI DEL P.O.R. 2000-2006. OBIETTIVO 1 - FESR.	3.658.880,02	0,00	3.658.880,02
	PREVISIONE DEFEFINITIVA Esercizio Precedente:		0,00	
	Cap. Residui: PROPRI	1095201		
		2002	392.019,07	
		2003	630.885,78	
		2005	28,87	
		2006	13.769,27	
		2007	1.758.245,92	
		2008	863.931,11	
	Totale		3.658.880,02	
04.03.02	TOTALE P.O.R. 2000 2006 PATRIMONIO CULTURALE PUBBLICO	22.876.152,56	0,00	22.876.152,56
04.03.03	INTESE ISTITUZIONALI DI PROGRAMMA SERVIZIO BENI CULTURALI			
	(22 02 02) (08 02 01 04) Risorse Vincolate			
	Spese Una Tantum In Conto Capitale Per Investimenti			
	CAP.1141015 INTESA ISTITUZIONALE DI PROGRAMMA STATO - REGIONE PUGLIA. ACCORDO DI PROGRAMMA QUADRO SVILUPPO LOCALE . SPESE FINANZIATE DALLA DEL. CIPE N. 142/1999 - SETTORE BENI CULTURALI	0,00	0,00	0,00
	PREVISIONE DEFEFINITIVA Esercizio Precedente:		0,00	
	Cap.Entrata CONNESSI: 2032334			



REGIONE PUGLIA
SERVIZIO BILANCIO E RAGIONERIA
BILANCIO DI PREVISIONE

ALLEGATO 03

ESERCIZIO FINANZIARIO 2014

PARTE SPESE - RIPARTIZIONE DELLE U.P.B. PER CAPITOLO

SPESE	DESCRIZIONE	RESIDUI PRESUNTI	PREVISIONI DI COMPETENZA	PREVISIONI DI CASSA
	(22 02 02) (08 05 01 54) Risorse Vincolate			
	Spese Una Tantum In Conto Capitale Per Investimenti			
	CAP.1141025 INTESA ISTITUZIONALE DI PROGRAMMA STATO - REGIONE PUGLIA. ACCORDO DI PROGRAMMA QUADRO SVILUPPO LOCALE . SPESE FINANZIATE DALLA DEL. CIPE N. 84/2000 - SETTORE BENI CULTURALI.	602.162,96	0,00	602.162,96
	PREVISIONE DEFEFINITIVA Esercizio Precedente:		0,00	
	Cap. Residui: PROPRI	1141025		
		2004	517.274,68	
		2005	84.888,28	
		Totale	602.162,96	
	Cap.Entrata CONNESSI: 2032334			
	(22 02 02) (08 02 01 02) Risorse Vincolate			
	Spese Una Tantum In Conto Capitale Per Investimenti			
	CAP.1143015 INTESA ISTITUZIONALE DI PROGRAMMA STATO- REGIONE PUGLIA ACCORDO DI PROGRAMMA QUADRO BENI CULTURALI - SPESE FINANZIATE DALLA DELIB. CIPE N. 142/99. COFINANZIAMENTO REGIONALE ASSE IV P.O. FESR 2007-2013.	1.709.456,30	0,00	1.709.456,30
	PREVISIONE DEFEFINITIVA Esercizio Precedente:		0,00	
	Cap. Residui: PROPRI	1143015		
		2004	468.889,11	
		2005	747.077,04	
		2007	395.647,12	
		2008	12.603,31	
		2010	85.239,72	
		Totale	1.709.456,30	
	Cap.Entrata CONNESSI: 2032334			



REGIONE PUGLIA
SERVIZIO BILANCIO E RAGIONERIA
BILANCIO DI PREVISIONE

ALLEGATO 03

ESERCIZIO FINANZIARIO 2014

PARTE SPESE - RIPARTIZIONE DELLE U.P.B. PER CAPITOLO

SPESE	DESCRIZIONE	RESIDUI PRESUNTI	PREVISIONI DI COMPETENZA	PREVISIONI DI CASSA
	(22 02 02) (08 02 01 02) Risorse Vincolate			
	Spese Una Tantum In Conto Capitale Per Investimenti			
	CAP.1143025 INTESA ISTITUZIONALE DI PROGRAMMA STATO- REGIONE PUGLIA ACCORDO DI PROGRAMMA QUADRO BENI CULTURALI - SPESE FINANZIATE DALLA DELIB. CIPE N. 84/00. COFINANZIAMENTO REGIONALE ASSE IV P.O. FESR 2007-2013.	771.509,42	0,00	771.509,42
	PREVISIONE DEFEINITIVA Esercizio Precedente:		0,00	
	Cap. Residui: PROPRI			
	1143025 2004	436.451,74		
	2005	27.716,66		
	2009	147.012,06		
	2010	160.328,96		
	Totale	771.509,42		
	Cap.Entrata CONNESSI: 2032334			
	(22 02 02) (08 02 01 02) Risorse Vincolate			
	Spese Una Tantum In Conto Capitale Per Investimenti			
	CAP.1143035 INTESA ISTITUZIONALE DI PROGRAMMA STATO- REGIONE PUGLIA ACCORDO DI PROGRAMMA QUADRO BENI CULTURALI - SPESE FINANZIATE DALLA DELIB. CIPE N. 138/00. COFINANZIAMENTO REGIONALE ASSE IV P.O. FESR 2007-2013.	874.680,60	0,00	874.680,60
	PREVISIONE DEFEINITIVA Esercizio Precedente:		0,00	
	Cap. Residui: PROPRI			
	1143035 2005	286.376,69		
	2008	67.500,00		
	2011	418.250,00		
	2012	102.553,91		
	Totale	874.680,60		
	Cap.Entrata CONNESSI: 2032334			



REGIONE PUGLIA
SERVIZIO BILANCIO E RAGIONERIA
BILANCIO DI PREVISIONE

ALLEGATO 03

ESERCIZIO FINANZIARIO 2014

PARTE SPESE - RIPARTIZIONE DELLE U.P.B. PER CAPITOLO

SPESE	DESCRIZIONE	RESIDUI PRESUNTI	PREVISIONI DI COMPETENZA	PREVISIONI DI CASSA
	(22 02 02) (08 02 01 02) Risorse Vincolate			
	Spese Una Tantum In Conto Capitale Per Investimenti			
	CAP.1143045 INTESA ISTITUZIONALE DI PROGRAMMA STATO- REGIONE PUGLIA ACCORDO DI PROGRAMMA QUADRO BENI CULTURALI - ATTO INTEGRATIVO - SPESE FINANZIATE DALLA DELIB. CIPE N. 17/03.	3.551.584,87	0,00	3.551.584,87
	PREVISIONE DEFEFINITIVA Esercizio Precedente:		0,00	
	Cap. Residui: PROPRI 1143045 2005	3.551.584,87		
	Totale	3.551.584,87		
	Cap.Entrata CONNESSI: 2032334			
	(22 02 02) (08 02 01 02) Risorse Vincolate			
	Spese Una Tantum In Conto Capitale Per Investimenti			
	CAP.1143055 INTESA ISTITUZIONALE DI PROGRAMMA STATO- REGIONE PUGLIA. ACCORDO DI PROGRAMMA QUADRO BENI ED ATTIVITA' CULTURALI . ATTO INTEGRATIVO 2. SPESE FINANZIATE DALLO STATO PER ASSEGNAZIONI DI CUI ALLA DEL. CIPE N. 20/04. SETTORE BENI CULTURALI.	80.336,99	0,00	80.336,99
	PREVISIONE DEFEFINITIVA Esercizio Precedente:		7.692,12	
	Cap. Residui: PROPRI 1143055 2007	58.179,30		
	2008	22.157,69		
	Totale	80.336,99		
	Cap.Entrata CONNESSI: 2032334			



REGIONE PUGLIA
SERVIZIO BILANCIO E RAGIONERIA
BILANCIO DI PREVISIONE

ALLEGATO 03

ESERCIZIO FINANZIARIO 2014

PARTE SPESE - RIPARTIZIONE DELLE U.P.B. PER CAPITOLO

SPESE	DESCRIZIONE	RESIDUI PRESUNTI	PREVISIONI DI COMPETENZA	PREVISIONI DI CASSA
	(22 02 02) (08 02 01 02) Risorse Vincolate			
	Spese Una Tantum In Conto Capitale Per Investimenti			
	CAP.1143075 INTESA ISTITUZIONALE DI PROGRAMMA STATO- REGIONE PUGLIA. ACCORDO DI PROGRAMMA QUADRO BENI ED ATTIVITA' CULTURALI .III^ ATTO INTEGRATIVO . SPESE FINANZIATE D ALLA DEL. CIPE N. 35/005. SETTOTE BENI CULTURALI	2.607.893,34	0,00	2.607.893,34
	PREVISIONE DEFEFINITIVA Esercizio Precedente:		0,00	
	Cap. Residui: PROPRI 1143075			
	2008		718.668,65	
	2009		1.889.224,69	
	Totale		2.607.893,34	
	Cap.Entrata CONNESSI: 2032334			
	(22 02 02) (08 02 01 01) Risorse Vincolate			
	Spese Una Tantum In Conto Capitale Per Investimenti			
	CAP.1143076 INTESA ISTITUZIONALE DI PROGRAMMA STATO- REGIONE PUGLIA. ACCORDO DI PROGRAMMA QUADRO -BENI CULTURALI-. IV ATTO INTEGRATIVO. SPESE FINANZIATE DALLA DELIBERA CIPE N. 3/2006. SETTORE BENI CULTURALI.	3.593.282,59	0,00	3.593.282,59
	PREVISIONE DEFEFINITIVA Esercizio Precedente:		0,00	
	Cap. Residui: PROPRI 1143076			
	2009		3.587.183,29	
	2011		6.099,30	
	Totale		3.593.282,59	
	Cap.Entrata CONNESSI: 2032334			
	(22 02 02) (08 02 01 02) Risorse Vincolate			
	Spese Una Tantum In Conto Capitale Per Investimenti			
	CAP.1144300 FONDO SVILUPPO E COESIONE. RIPROGRAMMAZIONE DEL. CIPE 41/2012 . SETTORE BENI CULTURALI.	0,00	0,00	0,00
	PREVISIONE DEFEFINITIVA Esercizio Precedente:		0,00	



REGIONE PUGLIA
SERVIZIO BILANCIO E RAGIONERIA
BILANCIO DI PREVISIONE

ALLEGATO 03

ESERCIZIO FINANZIARIO 2014

PARTE SPESE - RIPARTIZIONE DELLE U.P.B. PER CAPITOLO

SPESE	DESCRIZIONE	RESIDUI PRESUNTI	PREVISIONI DI COMPETENZA	PREVISIONI DI CASSA
	(22 02 02) (08 05 01 54) Risorse Vincolate			
	Spese Una Tantum In Conto Capitale Per Investimenti			
	CAP.1147080 FONDO PER LO SVILUPPO E COESIONE 2007-2013 - DELIBERA CIPE N. 92/2012 - SETTORE DI INTERVENTO BENI CULTURALI	150.000.000,00	0,00	150.000.000,00
	PREVISIONE DEFEINITIVA Esercizio Precedente:		0,00	
	Cap. Residui: PROPRI 1147080 2013	150.000.000,00		
	Totale	150.000.000,00		
	Cap.Entrata CONNESSI: 2032415			
	(22 02 04) (08 02 01 04) Risorse Vincolate			
	Spese Una Tantum In Conto Capitale Per Investimenti			
	CAP.1148901 ACCORDO DI PROGRAMMA QUADRO -STUDI DI FATTIBILITA' - SPESE FINANZIATE DALLA DELIBERA CIPE N. 35/2005. SETTORE BENI CULTURALI.	0,00	0,00	0,00
	PREVISIONE DEFEINITIVA Esercizio Precedente:		0,00	
	Cap.Entrata CONNESSI: 2032334			
04.03.03	TOTALE INTESE ISTITUZIONALI DI PROGRAMMA SERVIZIO BENI CULTURALI	163.790.907,07	0,00	163.790.907,07
04.03	TOTALE SERVIZIO BENI CULTURALI	186.956.927,55	255.000,00	187.211.927,55
U.P.B.	04.04 SERVIZIO SCUOLA, UNIVERSITA' E RICERCA			
	04.04.01 INTERVENTI IN MATERIA DI PUBBLICA ISTRUZIONE E DIRITTO ALLO STUDIO			



REGIONE PUGLIA
SERVIZIO BILANCIO E RAGIONERIA
BILANCIO DI PREVISIONE

ALLEGATO 03

ESERCIZIO FINANZIARIO 2014

PARTE SPESE - RIPARTIZIONE DELLE U.P.B. PER CAPITOLO

SPESE	DESCRIZIONE	RESIDUI PRESUNTI	PREVISIONI DI COMPETENZA	PREVISIONI DI CASSA
(02 02 14)	(08 02 01 07) Risorse Autonome			
	Spese Correnti Operative			
	CAP.812010 ATTIVITA' DEI CENTRI REGIONALI SERVIZI EDUCATIVI E CULTURALI L.R.42/80 ART.15-16-17.	0,00	0,00	0,00
	PREVISIONE DEFEFINITIVA Esercizio Precedente:	0,00		
(04 02 05)	(09 03 02 02) Risorse Autonome			
	Spese Correnti Operative			
	CAP.911010 CONTRIBUTO PER DIRITTO ALLO STUDIO (L.R. 42/80)	0,00	0,00	0,00
	PREVISIONE DEFEFINITIVA Esercizio Precedente:	0,00		
(04 02 02)	(09 01 01 91) Risorse Vincolate			
	Spese Correnti Operative			
	CAP.911020 CONTRIBUTI AI COMUNI PER LA FORNITURA DI LIBRI DI TESTO (L. 448/98.)	0,00	0,00	0,00
	PREVISIONE DEFEFINITIVA Esercizio Precedente:	0,00		
	Cap.Entrata CONNESSI: 2039500			
(04 02 02)	(09 02 02) Risorse Vincolate			
	Spese Correnti Operative			
	CAP.911030 SPESE PER LE FUNZIONI TRASFERITE IN MATERIA DI PUBBLICA ISTRUZIONE IN ATTUAZIONE DEL L'ART. 138 D.L.VO 112/98 E ART. 25 L.R. 24/2000.	0,00	0,00	0,00
	PREVISIONE DEFEFINITIVA Esercizio Precedente:	0,00		
	Cap.Entrata CONNESSI: 2039510			
(04 01 03)	(09 05 01) Risorse Autonome			
	Spese Correnti Operative			
	CAP.911060 FINANZIAMENTO DELL'UNITA' DI PSICOLOGIA SCOLASTICA E DELL'UNITA' DI PSICOLOGIA DI CUI AGLI ARTT. 12 E 15 DELLA L.R. 04/12/2009 N. 31.(L.R.34/2009)	0,00	0,00	0,00
	PREVISIONE DEFEFINITIVA Esercizio Precedente:	0,00		



REGIONE PUGLIA
SERVIZIO BILANCIO E RAGIONERIA
BILANCIO DI PREVISIONE

ALLEGATO 03

ESERCIZIO FINANZIARIO 2014

PARTE SPESE - RIPARTIZIONE DELLE U.P.B. PER CAPITOLO

SPESE	DESCRIZIONE	RESIDUI PRESUNTI	PREVISIONI DI COMPETENZA	PREVISIONI DI CASSA
	(04 02 02) (09 02 01 91) Risorse Autonome Spese Correnti Operative			
	CAP.911070 CONTRIBUTI AGLI ENTI LOCALI PER IL DIRITTO ALLO STUDIO L.R. N. 31/2009 ARTT. 5 E 8. (ART.35, L.R. 34/2009 BILANCIO 2010)	8.367.781,31	8.800.000,00	17.167.781,31
	PREVISIONE DEFEFINITIVA Esercizio Precedente:		8.800.000,00	
	Cap. Residui: PROPRI 911070 2013	8.367.781,31		
	Totale	8.367.781,31		
	(04 02 04) (09 03 01 01) Risorse Autonome Spese Correnti Operative			
	CAP.911075 COMPARTICIPAZIONE REGIONALE AL FINANZIAMENTO DI CUI AL COMMA 875, ART.1, L. 296/2006. (LEGGE ASSESTAMENTO 2010)	0,00	0,00	0,00
	PREVISIONE DEFEFINITIVA Esercizio Precedente:		0,00	
	(05 01 02) (09 01 01 01) Risorse Autonome Spese Correnti Operative			
	CAP.911080 INTERENTI PER LE SCUOLE PER L'INFANZIA PARITARIE PRIVATE SENZA FINE DI LUCRO (ART.36, L.R. 34/2009 BILANCIO 2010)	1.900.000,00	1.000.000,00	2.900.000,00
	PREVISIONE DEFEFINITIVA Esercizio Precedente:		1.900.000,00	
	Cap. Residui: PROPRI 911080 2013	1.900.000,00		
	Totale	1.900.000,00		
	(05 01 02) (09 04 01) Risorse Autonome Spese Correnti Operative			
	CAP.911085 CONTRIBUTO STRAORDINARIO IN FAVORE DELL'ISTITUTO SUORE FIGLIE DI SANT'ANNA DI CRISPIANO (ART. 18 L.R. 3 LUGLIO 2012, NO 18).	17.151,00	0,00	17.151,00
	PREVISIONE DEFEFINITIVA Esercizio Precedente:		0,00	
	Cap. Residui: PROPRI 911085 2012	17.151,00		
	Totale	17.151,00		



REGIONE PUGLIA
SERVIZIO BILANCIO E RAGIONERIA
BILANCIO DI PREVISIONE

ALLEGATO 03

ESERCIZIO FINANZIARIO 2014

PARTE SPESE - RIPARTIZIONE DELLE U.P.B. PER CAPITOLO

SPESE	DESCRIZIONE	RESIDUI PRESUNTI	PREVISIONI DI COMPETENZA	PREVISIONI DI CASSA
	(04 02 02) (09 05 01) Risorse Autonome Spese Correnti Operative			
	CAP.911090 CONTRIBUTI PER LA PROMOZIONE E LA TUTELA DELLE LINGUE MINORITARIE IN PUGLIA, ART.2, L.R. N. 5/2012	224.387,51	10.000,00	234.387,51
	PREVISIONE DEFEINITIVA Esercizio Precedente:			10.000,00
	Cap. Residui: PROPRI 911090 2012			214.387,51
	2013			10.000,00
	Totale			224.387,51
	(02 02 14) (09 07 01 05) Risorse Vincolate Spese Correnti Operative			
	CAP.916040 SPESE PER LA REALIZZAZIONE DELL'ANAGRAFE NAZIONALE PER L'EDILIZIA SCOLASTICA (L. 11/01/97 N.23 ART. 7)	52.047,60	0,00	52.047,60
	PREVISIONE DEFEINITIVA Esercizio Precedente:			0,00
	Cap. Residui: PROPRI 916040 2010			52.047,60
	Totale			52.047,60
	Cap.Entrata CONNESSI: 2046810			
	(04 02 02) (10 01 02 01) Risorse Vincolate Spese Correnti Operative			
	CAP.916042 EROGAZIONE FONDI STATALI LEGGE 28/8/97 N. 284 IN MATERIA DI PREVENZIONE DELLA CECITA' E RIABILITAZIONE VISIVA E INTEGRAZIONE SOCIALE E LAVORATIVA DEI CIECHI PLURIMINORATI.	0,00	0,00	0,00
	PREVISIONE DEFEINITIVA Esercizio Precedente:			0,00
	Cap.Entrata CONNESSI: 2046820			



REGIONE PUGLIA
SERVIZIO BILANCIO E RAGIONERIA
BILANCIO DI PREVISIONE

ALLEGATO 03

ESERCIZIO FINANZIARIO 2014

PARTE SPESE - RIPARTIZIONE DELLE U.P.B. PER CAPITOLO

SPESE	DESCRIZIONE	RESIDUI PRESUNTI	PREVISIONI DI COMPETENZA	PREVISIONI DI CASSA
(04 02 02)	(09 02 01 91) Risorse Vincolate			
	Spese Correnti Operative			
	CAP.916045 FINANZIAMENTO STATALE DA DEVOLVERE AI COMUNI PER L'ASSEGNAZIONE DI BORSE DI STUDIO (L. 62/2000, ART. 1, COMMA 12).	0,00	0,00	0,00
	PREVISIONE DEFEFINITIVA Esercizio Precedente:			0,00
	Cap.Entrata CONNESSI: 2039600			
(04 02 02)	(09 07 01 91) Risorse Vincolate			
	Spese Correnti Operative			
	CAP.916050 EROGAZIONE FONDI STATALI PER LA TUTELA DELLE MINORANZE LINGUISTICHE. L. 482/99	247.880,00	0,00	247.880,00
	PREVISIONE DEFEFINITIVA Esercizio Precedente:			0,00
	Cap. Residui: PROPRI	916050		
		2007	1.200,00	
		2012	246.680,00	
		Totale	247.880,00	
	Cap.Entrata CONNESSI: 2039610			
(22 02 02)	(09 07 01 05) Risorse Autonome			
	Spese Una Tantum In Conto Capitale Per Investimenti			
	CAP.916055 COMPARTICIPAZIONE REGIONALE PER GLI INTERVENTI DI EDILIZIA SCOLASTICA AI SENSI DEL COMMA 625, ART.1, L. 296/2006.	8.924.600,53	0,00	8.924.600,53
	PREVISIONE DEFEFINITIVA Esercizio Precedente:			0,00
	Cap. Residui: PROPRI	916055		
		2007	1.387.016,85	
		2008	3.107.649,87	
		2009	4.312.278,81	
		2011	117.655,00	
		Totale	8.924.600,53	



REGIONE PUGLIA
SERVIZIO BILANCIO E RAGIONERIA
BILANCIO DI PREVISIONE

ALLEGATO 03

ESERCIZIO FINANZIARIO 2014

PARTE SPESE - RIPARTIZIONE DELLE U.P.B. PER CAPITOLO

SPESE	DESCRIZIONE	RESIDUI PRESUNTI	PREVISIONI DI COMPETENZA	PREVISIONI DI CASSA
	(22 02 02) (09 07 01 05) Risorse Autonome			
	Spese Una Tantum In Conto Capitale Per Investimenti			
	CAP.916056 INTERVENTI REGIONALI STRAORDINARI IN MATERIA DI EDILIZIA SCOLASTICA. (LEGGE ASSESTAMENTO 2010)	4.698.680,18	400.000,00	5.098.680,18
	PREVISIONE DEFEFINITIVA Esercizio Precedente:		400.000,00	
	Cap. Residui: PROPRI			
	916056 2010		3.076.481,37	
	2012		1.622.198,81	
	Totale		4.698.680,18	
	(22 02 02) (09 07 01 05) Risorse Autonome			
	Spese Una Tantum In Conto Capitale Per Investimenti			
	CAP.916057 CONTRIBUTO STRAORDINARIO A FAVORE DEL COMUNE DI CASALVECCHIO DI PUGLIA PER CONSOLIDAMENTO E MESSA IN SICURESSA DELL'ISTITUTO COMPRENSIVO 'G. DE RADA'. ART.22 L.R. N. 26/2013	500.000,00	0,00	500.000,00
	PREVISIONE DEFEFINITIVA Esercizio Precedente:		500.000,00	
	Cap. Residui: PROPRI			
	916057 2013		500.000,00	
	Totale		500.000,00	
	(22 02 02) (09 07 01 05) Risorse Vincolate			
	Spese Una Tantum In Conto Capitale Per Investimenti			
	CAP.916060 TRASFERIMENTI A COMUNI E PROVINCE PER INTERVENTI DI EDILIZIA SCOLASTICA AI SENSI DELCOMMA 625, ART, 1, L. 296/2006.	7.769.731,46	0,00	7.769.731,46
	PREVISIONE DEFEFINITIVA Esercizio Precedente:		0,00	
	Cap. Residui: PROPRI			
	916060 2007		1.387.016,85	
	2008		3.107.649,90	
	2009		3.275.064,71	
	Totale		7.769.731,46	
	Cap.Entrata CONNESSI: 2039625			



REGIONE PUGLIA
SERVIZIO BILANCIO E RAGIONERIA
BILANCIO DI PREVISIONE

ALLEGATO 03

ESERCIZIO FINANZIARIO 2014

PARTE SPESE - RIPARTIZIONE DELLE U.P.B. PER CAPITOLO

SPESE	DESCRIZIONE	RESIDUI PRESUNTI	PREVISIONI DI COMPETENZA	PREVISIONI DI CASSA
	(22 02 02) (09 07 01 05) Risorse Vincolate			
	Spese Una Tantum In Conto Capitale Per Investimenti			
	CAP.916065 SPESE IN CONTO CAPITALE PER INTERVENTI STRAORDINARI DI ADEGUAMENTO SISMICO EDIFICI SCOLASTICI. ART 32 BIS D.L. N. 369/2003 CONVERTITO IN L. 326/2003.	924.400,37	0,00	924.400,37
	PREVISIONE DEFEINITIVA Esercizio Precedente:		0,00	
	Cap. Residui: PROPRI	916065	2012	924.400,37
	Totale		924.400,37	
	Cap.Entrata CONNESSI: 2039200			
	(02 01 01) (09 05 01) Risorse Vincolate			
	Spese Correnti Operative			
	CAP.916620 SPESE PER BENI STRUMENTALI CONNESSI ALL'ESERCIZIO DELLE FUNZIONI TRASFERITE IN MATERIA DI ISTRUZIONE SCOLASTICA. DPCM 1311/00	0,00	0,00	0,00
	PREVISIONE DEFEINITIVA Esercizio Precedente:		0,00	
	Cap.Entrata CONNESSI: 2039620			
	(04 02 02) (09 02 01 91) Risorse Autonome			
	Spese Correnti Operative			
	CAP.921010 TRASFERIMENTI ALLE A.U.S.L. E COMUNI PER FINANZIAMENTO DELLA SPESA PER IL SERVIZIO DI INTEGRAZIONE SCOLASTICA PER DIVERSAMENTE ABILI. (ART. 12, L.R. N. 1/2005).	0,00	0,00	0,00
	PREVISIONE DEFEINITIVA Esercizio Precedente:		0,00	
	(05 03 02) (09 03 02 02) Risorse Autonome			
	Spese Correnti Operative			
	CAP.931010 INTERVENTI DI CUI ALL'ART. 5 LETT. L,N,O E ART. 7 COMMA 3 L.R. N. 31/2009.	308.049,00	60.000,00	368.049,00
	PREVISIONE DEFEINITIVA Esercizio Precedente:		60.000,00	
	Cap. Residui: PROPRI	931010	2011	190.000,00
			2012	118.049,00
	Totale		308.049,00	



REGIONE PUGLIA
SERVIZIO BILANCIO E RAGIONERIA
BILANCIO DI PREVISIONE

ALLEGATO 03

ESERCIZIO FINANZIARIO 2014

PARTE SPESE - RIPARTIZIONE DELLE U.P.B. PER CAPITOLO

SPESE	DESCRIZIONE	RESIDUI PRESUNTI	PREVISIONI DI COMPETENZA	PREVISIONI DI CASSA
04.04.01	TOTALE INTERVENTI IN MATERIA DI PUBBLICA ISTRUZIONE E DIRITTO ALLO STUDIO	33.934.708,96	10.270.000,00	44.204.708,96
04.04.02	UNIVERSITA' E RICERCA			
	(04 02 05) (09 03 02 02) Risorse Autonome Spese Correnti Operative			
	CAP.4910 TRASFERIMENTO ALL'ADISU-PUGLIA, AGLI EDISU REGIONALI PER SPESE DI FUNZIONAMENTO AI SENSI DELL'ART. 37 L.R. 18/07.	0,00	9.115.000,00	9.115.000,00
	PREVISIONE DEFEFINITIVA Esercizio Precedente:		9.115.000,00	
	(05 01 01) (09 03 02 02) Risorse Autonome Spese Correnti Operative			
	CAP.911040 INTERVENTI A SOSTEGNO DELLE ATTIVITA SVOLTE DALLE UNIVERSITA POPOLARI DELLA TERZA ETA. ART. 10 L.R. 14/2002	224.501,84	29.500,93	254.002,77
	PREVISIONE DEFEFINITIVA Esercizio Precedente:		29.500,93	
	Cap. Residui: PROPRI 911040 2011		81.590,38	
	2012		105.410,53	
	2013		37.500,93	
	Totale		224.501,84	
	(05 01 02) (09 03 02 91) Risorse Autonome Spese Correnti Operative			
	CAP.911050 INTERVENTI A SOSTEGNO DEGLI STUDENTI UNIVERSITARI PROVENIENTI DALLA REGIONE ABRUZZO ISCRITTI PRESSO LE UNIVERSITA' INTERESSATE DAL SISMA 2009. (L.R. 11/2009)	0,00	0,00	0,00
	PREVISIONE DEFEFINITIVA Esercizio Precedente:		0,00	



REGIONE PUGLIA
SERVIZIO BILANCIO E RAGIONERIA
BILANCIO DI PREVISIONE

ALLEGATO 03

ESERCIZIO FINANZIARIO 2014

PARTE SPESE - RIPARTIZIONE DELLE U.P.B. PER CAPITOLO

SPESE	DESCRIZIONE	RESIDUI PRESUNTI	PREVISIONI DI COMPETENZA	PREVISIONI DI CASSA
	(04 01 02) (09 03 02 02) Risorse Autonome Spese Correnti Operative			
	CAP.915010 SPESE PER INTERVENTI IN ATTUAZIONE DELLE LEGGI REGIONALI NN. 17/2005 E N. 20/2005.	30.000,00	8.000,00	38.000,00
	PREVISIONE DEFEFINITIVA Esercizio Precedente:		8.000,00	
	Cap. Residui: PROPRI 915010 2012		30.000,00	
	Totale		30.000,00	
	(04 01 04) (09 03 02 03) Risorse Autonome Spese Correnti Operative			
	CAP.915050 CONTRIBUTO STRAORDINARIO A FAVORE DEL SISTEMA UNIVERSITARIO PUGLIESE (ART. 8 L.R. ASSESTAMENTO BILANCIO 2009)	0,00	0,00	0,00
	PREVISIONE DEFEFINITIVA Esercizio Precedente:		0,00	
	(04 01 04) (09 03 02 03) Risorse Autonome Spese Correnti Operative			
	CAP.915060 CONTRIBUTO STRAORDINARIO IN FAVORE DELLE UNIVERSITA' PUGLIESI PER IL SINANZIAMENTO DELLA SPESE EX ART.5, COMMA 5, D.LGS N. 49/2012	5.580.505,01	0,00	5.580.505,01
	PREVISIONE DEFEFINITIVA Esercizio Precedente:		2.000.000,00	
	Cap. Residui: PROPRI 915060 2011		7.379,88	
	2012		3.573.125,13	
	2013		2.000.000,00	
	Totale		5.580.505,01	
	(05 01 01) (09 03 02 02) Risorse Autonome Spese Correnti Operative			
	CAP.915070 FONDI DESTINATI AL PREMIO PER LE GIOVANI ECCELLENZE PUGLIESI. (ART. 41 L.R. 19/2010).	0,00	0,00	0,00
	PREVISIONE DEFEFINITIVA Esercizio Precedente:		0,00	



REGIONE PUGLIA
SERVIZIO BILANCIO E RAGIONERIA
BILANCIO DI PREVISIONE

ALLEGATO 03

ESERCIZIO FINANZIARIO 2014

PARTE SPESE - RIPARTIZIONE DELLE U.P.B. PER CAPITOLO

SPESE	DESCRIZIONE		RESIDUI PRESUNTI	PREVISIONI DI COMPETENZA	PREVISIONI DI CASSA
	(04 01 04)	(09 06 01 51) Risorse Autonome			
		Spese Correnti Operative			
		CAP.915080 CONTRIBUTO STRAORDINARIO IN FAVORE DELLE UNIVERSITA' STATALI PUGLIESI PER ATTIVITA' DIDATTICHE E DI RICERCA DA SVOLGERSI IN DIPARTIMENTI INTERATENEO. (ART. 21 L.R. ASSESTAMENTO 2013)	0,00	0,00	0,00
		PREVISIONE DEFEFINITIVA Esercizio Precedente:		4.300.000,00	
	(04 01 04)	(09 06 01 51) Risorse Autonome			
		Spese Correnti Operative			
		CAP.915081 CONTRIBUTO STRAORDINARIO IN FAVORE DELLE UNIVERSITA' PUGLIESI PER SUPPORTO ALLE ATTIVITA' DIDATTICHE E DI RICERCA. ART. L.R. BILANCIO 2014	0,00	1.000.000,00	1.000.000,00
		PREVISIONE DEFEFINITIVA Esercizio Precedente:		0,00	
	(04 02 04)	(09 05 01) Risorse Autonome			
		Spese Correnti Operative			
		CAP.916015 TRASFERIMENTO ALL'ADISU-PUGLIA DELLE SPESE CONNESSE ALL'ESODO VOLONTARIO DEL PERSONALE L.R. 14/2004. QUOTA ANNUALE.	0,00	0,00	0,00
		PREVISIONE DEFEFINITIVA Esercizio Precedente:		0,00	
	(04 02 04)	(09 03 02 01) Risorse Autonome			
		Spese Correnti Operative			
		CAP.916020 TRASFERIMENTO ALL'ADISU-PUGLIA E AGLI EDISU REGIONALI, AI SENSI DELL'ART. 31 DELLA L.R. 18/07, DEL GETTITO DELLA TASSA PER IL DIRITTO ALLO STUDIO DA DESTINARE INTERAMENTE ALLA ELARGIZIONE DELLE BORSE DI STUDIO E DEI PRESTITI DI ONORE DI CUI ALLA L. 2/12/9	0,00	0,00	0,00
		PREVISIONE DEFEFINITIVA Esercizio Precedente:		0,00	
		Cap.Entrata CONNESSI: 1013500			
	(04 02 04)	(09 03 02 02) Risorse Autonome			
		Spese Correnti Operative			
		CAP.916022 TRASFERIMENTO ALL'AEDISU-PUGLIA, AGLI EDISU REGIONALI, AI SENSI DELL'ART. 37L.R. 18/07, DA DESTINARE INTERAMENTE ALLA ELARGIZIONE DI BORSE DI STUDIO E PRESTITI D'ONORE PER GLI STUDENTI UNIVERSITARI. L.R. N. 18/07.	0,00	7.600.000,00	7.600.000,00
		PREVISIONE DEFEFINITIVA Esercizio Precedente:		7.600.000,00	



REGIONE PUGLIA
SERVIZIO BILANCIO E RAGIONERIA
BILANCIO DI PREVISIONE

ALLEGATO 03

ESERCIZIO FINANZIARIO 2014

PARTE SPESE - RIPARTIZIONE DELLE U.P.B. PER CAPITOLO

SPESE	DESCRIZIONE	RESIDUI PRESUNTI	PREVISIONI DI COMPETENZA	PREVISIONI DI CASSA
	(02 02 10) (09 06 01 51) Risorse Autonome Spese Correnti Operative			
	CAP.916023 SPESE PER IL FUNZIONAMENTO DEL GRUPPO DI LAVORO PER L'ATTUAZIONE ACCORDO DI PROGRAMMA QUADRO - AZIONI PER LO SVILUPPO DEL SISTEMA UNIVERSITARIO PUGLIESE - 29/12/2004 ART.8	0,00	0,00	0,00
	PREVISIONE DEFEFINITIVA Esercizio Precedente:		0,00	
	(04 02 04) (09 03 02 01) Risorse Vincolate Spese Correnti Operative			
	CAP.916025 TRASFERIMENTO ALL'ADISU-PUGLIA E AGLI EDISU REGIONALI ASSEGNAZIONI STATALI FONDO INTERVENTO INTEGRATIVO PER LA CONCESSIONE DEI PRESTITI D'ONORE E L'EROGAZIONE DI BORSE DI STUDIO. (L.2/12/91, N.390 ART. 16 E 4)	0,00	0,00	0,00
	PREVISIONE DEFEFINITIVA Esercizio Precedente:		4.321.025,00	
	Cap.Entrata CONNESSI: 2039000			
	(04 02 04) (09 03 02 01) Risorse Autonome Spese Correnti Operative			
	CAP.916030 TRASFERIMENTI ALL'ADISU-PUGLIA , AI SENSI DELL'ART. 31 DELLA L.R. 18/07, DEL GETTITO DELLA TASSA PER IL RILASCIO DI CERTIFICATI UNIVERSITARI DI ABILITAZIONE PROFESSIONALE. (ART. 32 L.R. 18/07) (COLLEG. CE 1013600)	0,00	0,00	0,00
	PREVISIONE DEFEFINITIVA Esercizio Precedente:		0,00	
	Cap.Entrata CONNESSI: 1013600			
	(04 01 04) (09 03 02 03) Risorse Autonome Spese Correnti Operative			
	CAP.916035 CONTRIBUTO ALL'UNIVERSITA' DEGLI STUDI DI FOGGIA PER LE SPESE DI FUNZIONAMENTO DEL CORSO DI LAUREA IN SCIENZE MOTORIE DELLA FACOLTA' DI MEDICINA E CHIRURGIA. DM DEL 05/08/1999 E ART. 45 L.R. 20/2002. QUOTA ANNO 2002.	0,00	0,00	0,00
	PREVISIONE DEFEFINITIVA Esercizio Precedente:		0,00	
04.04.02	TOTALE UNIVERSITA' E RICERCA	5.835.006,85	17.752.500,93	23.587.507,78



REGIONE PUGLIA
SERVIZIO BILANCIO E RAGIONERIA
BILANCIO DI PREVISIONE

ALLEGATO 03

ESERCIZIO FINANZIARIO 2014

PARTE SPESE - RIPARTIZIONE DELLE U.P.B. PER CAPITOLO

SPESE	DESCRIZIONE	RESIDUI PRESUNTI	PREVISIONI DI COMPETENZA	PREVISIONI DI CASSA
04.04.03	INTESE ISTITUZIONALI DI PROGRAMMA SERVIZIO SCUOLA, UNIVERSITA' E RICERCA			
	(04 02 02) (09 07 01 91) Risorse Vincolate Spese Correnti Operative			
	CAP.1140601 SPESE PER L'ATTUAZIONEDELL'APQ IN MATERIA DI E-GOVERNMENT E SOCIET@ DELL'INFORMAZIONE NELLA REGIONE PUGLIA IO ATTO INTEGRATIVO- PROGETTI FINANZIATI CON DELIBERA CIPE N. 20/2004 (QUOTA E.4 REGIONE DEL MEZZOGIORNO. SETTORE PUBBLICA ISTRUZIONE.	0,00	0,00	0,00
	PREVISIONE DEFEFINITIVA Esercizio Precedente:	0,00		
	Cap.Entrata CONNESSI: 2032334			
	(22 02 02) (09 05 01) Risorse Vincolate Spese Una Tantum In Conto Capitale Per Investimenti			
	CAP.1147055 FONDO PER LO SVILUPPO E COESIONE 2007-2013 - DELIBERE CIPE N. 78/2011, 79/2012 - SETTORE DI INTERVENTO ISTRUZIONE	0,00	0,00	0,00
	PREVISIONE DEFEFINITIVA Esercizio Precedente:	0,00		
	(22 01 03) (09 03 02 03) Risorse Vincolate Spese Una Tantum In Conto Capitale Per Investimenti			
	CAP.1147090 FONDO PER LO SVILUPPO E COESIONE 2007-2013 - DELIBERA CIPE N.78/2011 - SETTORE DI INTERVENTO EDILIZIA UNIVERSITARIA	0,00	0,00	0,00
	PREVISIONE DEFEFINITIVA Esercizio Precedente:	0,00		
	Cap.Entrata CONNESSI: 2032415			



REGIONE PUGLIA
SERVIZIO BILANCIO E RAGIONERIA
BILANCIO DI PREVISIONE

ALLEGATO 03

ESERCIZIO FINANZIARIO 2014

PARTE SPESE - RIPARTIZIONE DELLE U.P.B. PER CAPITOLO

SPESE	DESCRIZIONE	RESIDUI PRESUNTI	PREVISIONI DI COMPETENZA	PREVISIONI DI CASSA
	(23 01 01) (04 07 04) Risorse Vincolate			
	Spese Una Tantum In Conto Capitale Per Investimenti			
	CAP.1149201 ACCORDO DI PROGRAMMA QUADRO -RICERCA SCIENTIFICA- ATTO INTEGRATIVO I, SOTTOSCRITTO IL 30/11/2005. SPESE FINANZIATE DALLA DEL. CIPE N. 20/04. SETTORE UNIVERSITA' E RICERCA.	40.876.579,74	0,00	40.876.579,74
	PREVISIONE DEFEFINITIVA Esercizio Precedente:		0,00	
	Cap. Residui: PROPRI	1149201		
		2008	3.319.654,27	
		2009	23.112.970,47	
		2010	14.443.955,00	
		Totale	40.876.579,74	
	Cap.Entrata CONNESSI: 2032334			
	(22 01 01) (09 06 01 51) Risorse Vincolate			
	Spese Una Tantum In Conto Capitale Per Investimenti			
	CAP.1149203 ACCORDO DI PROGRAMMA QUADRO -RICERCA SCIENTIFICA- ATTO INTEGRATIVO I, SOTTOSCRITTO IL 30/11/2005. SPESE FINANZIATE DALLA DEL. CIPE N. 20/04. SETTORE DIRITTO ALLO STUDIO.	0,00	0,00	0,00
	PREVISIONE DEFEFINITIVA Esercizio Precedente:		0,00	
	Cap.Entrata CONNESSI: 2032334			
04.04.03	TOTALE INTESE ISTITUZIONALI DI PROGRAMMA SERVIZIO SCUOLA, UNIVERSITA' E RICERCA	40.876.579,74	0,00	40.876.579,74
04.04	TOTALE SERVIZIO SCUOLA, UNIVERSITA' E RICERCA	80.646.295,55	28.022.500,93	108.668.796,48
U.P.B.	04.05 SERVIZIO TURISMO			
	04.05.01 POR 2000 - 2006 TURISMO			



REGIONE PUGLIA
SERVIZIO BILANCIO E RAGIONERIA
BILANCIO DI PREVISIONE

ALLEGATO 03

ESERCIZIO FINANZIARIO 2014

PARTE SPESE - RIPARTIZIONE DELLE U.P.B. PER CAPITOLO

SPESE	DESCRIZIONE	RESIDUI PRESUNTI	PREVISIONI DI COMPETENZA	PREVISIONI DI CASSA
	(23 01 01) (04 07 03 01) Risorse Vincolate			
	Spese Una Tantum In Conto Capitale Per Investimenti			
	CAP.1091415 COFINANZIAMENTO COMUNITARIO E STATALE PER L'ATTUAZIONE DELLA MISURA 4.15 ATTIVIT@ DI PROMOZIONE FINALIZZATA ALL'ALLARGAMENTO DELL'OFFERTA TURISTICA DEL P.O.R. 2000-2006. OBIETTIVO 1 - FESR.	374.670,62	0,00	374.670,62
	PREVISIONE DEFEFINITIVA Esercizio Precedente:		0,00	
	Cap. Residui: PROPRI			
	1091415 2001		99.245,69	
	2002		6.584,82	
	2003		2.550,00	
	2004		113.656,80	
	2005		25.404,28	
	2006		123.922,01	
	2007		1.608,34	
	2008		1.698,68	
	Totale		374.670,62	
	Cap.Entrata CONNESSI: 2053432 2053462			
	(23 01 01) (04 07 03 01) Risorse Autonome			
	Spese Una Tantum In Conto Capitale Per Investimenti			
	CAP.1095415 QUOTA REGIONALE PER L'ATTUAZIONE DELLA MISURA 4.15 ATTIVIT@ DI PROMOZIONE FINALIZZATA ALL'ALLARGAMENTO DELL'OFFERTA TURISTICA DEL P.O.R. 2000-2006. OBIETTIVO 1 - FESR.	0,00	0,00	0,00
	PREVISIONE DEFEFINITIVA Esercizio Precedente:		0,00	
04.05.01	TOTALE POR 2000 - 2006 TURISMO	374.670,62	0,00	374.670,62
04.05.02	PROMOZIONE DEL SETTORE TURISTICO			



REGIONE PUGLIA
SERVIZIO BILANCIO E RAGIONERIA
BILANCIO DI PREVISIONE

ALLEGATO 03

ESERCIZIO FINANZIARIO 2014

PARTE SPESE - RIPARTIZIONE DELLE U.P.B. PER CAPITOLO

SPESE	DESCRIZIONE	RESIDUI PRESUNTI	PREVISIONI DI COMPETENZA	PREVISIONI DI CASSA
	(04 02 04) (04 07 03 91) Risorse Autonome			
	Spese Correnti Di Amministrazione			
	CAP.4310 SPESE CORRENTI PER L'ISTITUZIONE ED IL FUNZIONAMENTO DELL'AGENZIA PUGLIA/PROMOZIONE.SPESE CORRENTI E ATTIVITA' DI LIQUIDAZIONE DELLE AA.P.T. COMPRESI GLI ONERI DERIVANTI DAL TRASFERIMENTO DEL PERSONALE (L.R. N. 18/2010).	0,00	3.800.000,00	3.800.000,00
	PREVISIONE DEFEFINITIVA Esercizio Precedente:		3.800.000,00	
	(04 02 04) (04 07 03 91) Risorse Autonome			
	Spese Correnti Operative			
	CAP.4330 TRASFERIMENTO ALLE AA.P.T. DI PUGLIA PER FINANZIAMENTO ESODO DEL PERSONALE IN APPLICAZIONE DELLA L.R. 14/2004 ART. 58.	0,00	0,00	0,00
	PREVISIONE DEFEFINITIVA Esercizio Precedente:		0,00	
	(06 02) (04 07 04) Risorse Autonome			
	Spese Correnti Operative			
	CAP.310100 COFINANZIAMENTO REGIONALE PROGETTI MINISTERO ATTIVITA' PRODUTTIVE ART.5, COMMA 5, L.135/2001	2.595,06	3.768,82	6.363,88
	PREVISIONE DEFEFINITIVA Esercizio Precedente:		3.768,82	
	Cap. Residui: PROPRI	310100	2009	2.595,06
	Totale		2.595,06	
	(04 02 04) (04 07 03 01) Risorse Vincolate			
	Spese Correnti Operative			
	CAP.310110 FINANZIAMENTI STATALI PER INTERVENTI FINALIZZATI AL SOSTEGNO DEL SETTORE TURISTICO PER LA VALORIZZAZIONE DI ITINERARI TURISTICI CON RILEVANZA STORICA, CULTURALE E RELIGIOSA AI SENSI DELL'ART.1, COMMA 1227, L. 27/12/2006 N.296.	1.028.026,17	0,00	1.028.026,17
	PREVISIONE DEFEFINITIVA Esercizio Precedente:		0,00	
	Cap. Residui: PROPRI	310110	2011	19.520,08
			2012	1.008.506,09
	Totale		1.028.026,17	
	Cap.Entrata CONNESSI: 2059345			



REGIONE PUGLIA
SERVIZIO BILANCIO E RAGIONERIA
BILANCIO DI PREVISIONE

ALLEGATO 03

ESERCIZIO FINANZIARIO 2014

PARTE SPESE - RIPARTIZIONE DELLE U.P.B. PER CAPITOLO

SPESE	DESCRIZIONE	RESIDUI PRESUNTI	PREVISIONI DI COMPETENZA	PREVISIONI DI CASSA
	(04 02 04) (04 07 03 01) Risorse Autonome			
	Spese Correnti Operative			
	CAP.310115 COFINANZIAMENTO REGIONALE PER INTERVENTI FINALIZZATI AL SOSTEGNO DEL SETTORE TURISTICO PER LA VALORIZZAZIONE DI ITINERARI TURISTICI CON RILEVANZA STORICA, CULTURALE E RELIGIOSA AI SENSI DELL'ART.1, COMMA 1227, L. 27/12/2006 N.296.	120.281,79	0,00	120.281,79
	PREVISIONE DEFEFINITIVA Esercizio Precedente:		0,00	
	Cap. Residui: PROPRI 310115 2011	120.281,79		
	Totale	120.281,79		
	(06 01 04) (04 07 03 01) Risorse Vincolate			
	Spese Correnti Operative			
	CAP.310120 SPESE PER LA REALIZZAZIONE DI CONTENUTI DIGITALI RELATIVI ALL'OFFERTA TURISTICA REGIONALE DECRETO MINISTRO PER L'INNOVAZIONE E LE TECNOLOGIE DEL 7/03/06	0,00	0,00	0,00
	PREVISIONE DEFEFINITIVA Esercizio Precedente:		0,00	
	Cap.Entrata CONNESSI: 2059315			
	(06 01 04) (04 07 03 01) Risorse Autonome			
	Spese Correnti Operative			
	CAP.310130 COFINANZIAMENTO REGIONALE PER LE SPESE PER LA REALIZZAZIONE DI CONTENUTI DIGITALI RELATIVI ALL'OFFERTA TURISTICA REGIONALE. (DECRETO MINISTRO PER L'INNOVAZIONE E LE TECNOLOGIE DEL 7/03/06)	0,00	0,00	0,00
	PREVISIONE DEFEFINITIVA Esercizio Precedente:		0,00	
	(02 02 07) (04 07 03 01) Risorse Autonome			
	Spese Correnti Operative			
	CAP.311010 SPESE PER LA PROMOZIONE DELLA DOMANDA TURISTICA E PER LA PROPAGANDA. L.R.N.28/78.	21,00	0,00	21,00
	PREVISIONE DEFEFINITIVA Esercizio Precedente:		0,00	
	Cap. Residui: PROPRI 311010 2012	21,00		
	Totale	21,00		



REGIONE PUGLIA
SERVIZIO BILANCIO E RAGIONERIA
BILANCIO DI PREVISIONE

ALLEGATO 03

ESERCIZIO FINANZIARIO 2014

PARTE SPESE - RIPARTIZIONE DELLE U.P.B. PER CAPITOLO

SPESE	DESCRIZIONE	RESIDUI PRESUNTI	PREVISIONI DI COMPETENZA	PREVISIONI DI CASSA
	(22 02 04) (04 07 03 01) Risorse Vincolate Spese Una Tantum In Conto Capitale Per Investimenti			
	CAP.311020 SPESE PER L'OFFERTA TURISTICA ART. 6 L.135/2001	357.557,13	0,00	357.557,13
	PREVISIONE DEFEFINITIVA Esercizio Precedente:		0,00	
	Cap. Residui: PROPRI			
	311020 2006		20.000,00	
	2007		111.942,33	
	2008		90.514,80	
	2009		3.500,00	
	2012		131.600,00	
	Totale		357.557,13	
	Cap.Entrata CONNESSI: 2059330			
	(23 01 01) (04 07 03 01) Risorse Vincolate Spese Una Tantum In Conto Capitale Per Investimenti			
	CAP.311025 DECRETO DEL MINISTERO ATTIVITA' PRODUTTIVE DEL 18/06/04 PAGAMENTO 20% PER I PROGETTI INTERREGIONALI L.135/2001	624.252,00	0,00	624.252,00
	PREVISIONE DEFEFINITIVA Esercizio Precedente:		0,00	
	Cap. Residui: PROPRI			
	311025 2009		540.000,00	
	2012		84.252,00	
	Totale		624.252,00	
	Cap.Entrata CONNESSI: 2032351			
	(12 02 03) (04 07 03 91) Risorse Autonome Spese Correnti Operative			
	CAP.311035 SPESE PER FAR FRONTE ALLA PROPOSTA DI ACCORDO TRANSATTIVO TRA REGIONE PUGLIA E SOCIETA' TOURUNIFORM-FINTER S.P.A. PER CONTT. NN. 1337-1338/95/N-DL (ART. 31 L.R. 34/2009 DI BILANCIO 2010)	0,00	0,00	0,00
	PREVISIONE DEFEFINITIVA Esercizio Precedente:		0,00	



REGIONE PUGLIA
SERVIZIO BILANCIO E RAGIONERIA
BILANCIO DI PREVISIONE

ALLEGATO 03

ESERCIZIO FINANZIARIO 2014

PARTE SPESE - RIPARTIZIONE DELLE U.P.B. PER CAPITOLO

SPESE	DESCRIZIONE		RESIDUI PRESUNTI	PREVISIONI DI COMPETENZA	PREVISIONI DI CASSA
	(02 02 10)	(04 07 03 01) Risorse Vincolate			
		Spese Correnti Operative			
	CAP.311040 SPESE PER L'ATTUAZIONE DEI PROGETTI INTERREGIONALI ART.5, COMMA, 5 L.135/2001		26.481,49	0,00	26.481,49
	PREVISIONE DEFEFINITIVA Esercizio Precedente:			0,00	
	Cap. Residui:	PROPRI 311040 2009	26.481,49		
		Totale	26.481,49		
	Cap.Entrata CONNESSI: 2059340				
	(06 02)	(04 07 03 02) Risorse Autonome			
		Spese Correnti Operative			
	CAP.311045 AZIONI DI SOSTEGNO AL SISTEMA DELLE IMPRESE TURISTICHE. ART. 6 L.R. ASSESTAMENTO 2013 (COLLEGATO CE 3064010. ADEMPIMENTI CONNESSI ALL'ATTIVAZIONE DEL SISTEMA SPOT		0,00	50.000,00	50.000,00
	PREVISIONE DEFEFINITIVA Esercizio Precedente:			0,00	
	Cap.Entrata CONNESSI: 3064010				
	(23 01 01)	(04 07 03 01) Risorse Vincolate			
		Spese Una Tantum In Conto Capitale Per Investimenti			
	CAP.311046 SPESE DIRETTE DELLA REGIONE PER L'ATTUAZIONE DEL PROGETTO DI ECCELLENZA -MICE IN ITALIA- DPCM DEL 22/05/2012.		0,00	0,00	0,00
	PREVISIONE DEFEFINITIVA Esercizio Precedente:			0,00	
	Cap.Entrata CONNESSI: 2059346				
	(02 02 10)	(04 07 03 01) Risorse Vincolate			
		Spese Correnti Operative			
	CAP.311060 SPESE PER LA REALIZZAZIONE DEL PROGETTO ITINERARI INTERREGIONALI TRA SITI E VILLAGGI DEL PATRIMONIO DELLA CIVILTA' RUPESTRE -QUOTA REGIONE BASILICATA		0,00	0,00	0,00
	PREVISIONE DEFEFINITIVA Esercizio Precedente:			0,00	
	Cap.Entrata CONNESSI: 2059331				



REGIONE PUGLIA
SERVIZIO BILANCIO E RAGIONERIA
BILANCIO DI PREVISIONE

ALLEGATO 03

ESERCIZIO FINANZIARIO 2014

PARTE SPESE - RIPARTIZIONE DELLE U.P.B. PER CAPITOLO

SPESE	DESCRIZIONE	RESIDUI PRESUNTI	PREVISIONI DI COMPETENZA	PREVISIONI DI CASSA
	(02 02 02) (04 07 03 01) Risorse Vincolate Spese Correnti Operative			
	CAP.311063 SPESE PER LA REALIZZAZIONE DEL PROGETTO ITINERARI INTERREGIONALI TRA SITI E VILLAGGI DEL PATRIMONIO DELLA CIVILTA' RUPESTRE -QUOTA REGIONE TOSCANA	15.000,00	0,00	15.000,00
	PREVISIONE DEFEFINITIVA Esercizio Precedente:		0,00	
	Cap. Residui: PROPRI 311063 2012	15.000,00		
	Totale	15.000,00		
	Cap.Entrata CONNESSI: 2059333			
	(02 02 10) (04 07 03 01) Risorse Vincolate Spese Correnti Operative			
	CAP.311065 SPESE PER INTERVENTI A FAVORE DI SISTEMI TURISTICI LOCALI PER PROGETTI DI SVILUPPO INTERREGIONALE.	0,00	0,00	0,00
	PREVISIONE DEFEFINITIVA Esercizio Precedente:		0,00	
	Cap.Entrata CONNESSI: 2059332			
	(04 02 04) (04 07 03 01) Risorse Vincolate Spese Correnti Operative			
	CAP.311070 TRASFERIMENTI ALL'AGENZIA PUGLIAPROMOZIONE PER L'ATTUAZIONE DEL PROGETTO MONTI DAUNI - D.P.C.M. 28/02/2012.	830.656,00	0,00	830.656,00
	PREVISIONE DEFEFINITIVA Esercizio Precedente:		0,00	
	Cap. Residui: PROPRI 311070 2012	830.656,00		
	Totale	830.656,00		
	Cap.Entrata CONNESSI: 2059325			



REGIONE PUGLIA
SERVIZIO BILANCIO E RAGIONERIA
BILANCIO DI PREVISIONE

ALLEGATO 03

ESERCIZIO FINANZIARIO 2014

PARTE SPESE - RIPARTIZIONE DELLE U.P.B. PER CAPITOLO

SPESE	DESCRIZIONE	RESIDUI PRESUNTI	PREVISIONI DI COMPETENZA	PREVISIONI DI CASSA
	(04 02 02) (04 07 03 01) Risorse Autonome Spese Correnti Operative			
	CAP.311075 TRASFERIMENTO DI RISORSE FINANZIARIE DI PARTE CORRENTE AI COMUNI PER LE FUNZIONI TRASFERITE CON L.R. ART. L.R. BILANCIO 2012	881,98	1.300.000,00	1.300.881,98
	PREVISIONE DEFEINITIVA Esercizio Precedente:			950.000,00
	Cap. Residui: PROPRI 311075 2013			881,98
	Totale			881,98
	(22 03 01) (04 07 03 01) Risorse Autonome Spese Una Tantum In Conto Capitale Per Investimenti			
	CAP.313020 CONTRIBUTI ALLE ASSOCIAZIONI TURISTICHE PRO- LOCO L.R. N.27/90 ARTT. N.7-8.	0,00	0,00	0,00
	PREVISIONE DEFEINITIVA Esercizio Precedente:			0,00
04.05.02	TOTALE PROMOZIONE DEL SETTORE TURISTICO	3.005.752,62	5.153.768,82	8.159.521,44
04.05	TOTALE SERVIZIO TURISMO	3.380.423,24	5.153.768,82	8.534.192,06
04	TOTALE AREA POLITICHE PER LA PROMOZIONE DEL TERRITORIO DEI SAPERI E DEI TALENTI	349.176.787,34	42.387.259,75	391.564.047,09



REGIONE PUGLIA
SERVIZIO BILANCIO E RAGIONERIA
BILANCIO DI PREVISIONE

ALLEGATO 03

ESERCIZIO FINANZIARIO 2014

PARTE SPESE - RIPARTIZIONE DELLE U.P.B. PER CAPITOLO

SPESE	DESCRIZIONE	RESIDUI PRESUNTI	PREVISIONI DI COMPETENZA	PREVISIONI DI CASSA
AREA INTERVENTO	05 AREA POLITICHE PER LA PROMOZIONE DELLA SALUTE DELLE PERSONE E DELLE PARI OPPORTUNITA			
U.P.B.	05.01 SERVIZIO BENESSERE DELLE PERSONE E QUALITA' SOCIALE			
	05.01.01 INTERVENTI REGIONALI IN MATERIA DI SERVIZI SOCIO- ASSISTENZIALI			
	(04 02 02) (10 04 01 01) Risorse Vincolate Spese Correnti Operative			
	CAP.781016 SPESE PER L'ATTUAZIONE DEL PROGRAMMA OPERATIVO RELATIVO ALLA REALIZZAZIONE DI UN SISTEMA DI INTERVENTI PER LA CONCILIAZIONE DEI TEMPI DI VITA E DI LAVORO DI CUI ALL'INTESA APPROVATA IN CONFERENZA UNIFICATA IL 29- APRILE-2010	2.172.293,97	0,00	2.172.293,97
	PREVISIONE DEFEFINITIVA Esercizio Precedente:		0,00	
	Cap. Residui: PROPRI 781016 2011	1.125.293,97		
	2012	1.047.000,00		
	Totale	2.172.293,97		
	Cap.Entrata CONNESSI: 2037282			
	(04 02 02) (10 04 01 01) Risorse Vincolate Spese Correnti Operative			
	CAP.781025 SPESE PER L'ATTIVAZIONE DI INTERVENTI, INIZIATIVE E AZIONI A FAVORE DELLE FAMIGLIE DI CUI ALL'ART.1, COMMA 1250 E1251,LETT. B) E C) DELLA LEGGE N. 296/2006	8.847.339,74	0,00	8.847.339,74
	PREVISIONE DEFEFINITIVA Esercizio Precedente:		0,00	
	Cap. Residui: PROPRI 781025 2009	1.315.673,05		
	2012	7.531.666,69		
	Totale	8.847.339,74		
	Cap.Entrata CONNESSI: 2037206			



REGIONE PUGLIA
SERVIZIO BILANCIO E RAGIONERIA
BILANCIO DI PREVISIONE

ALLEGATO 03

ESERCIZIO FINANZIARIO 2014

PARTE SPESE - RIPARTIZIONE DELLE U.P.B. PER CAPITOLO

SPESE	DESCRIZIONE	RESIDUI PRESUNTI	PREVISIONI DI COMPETENZA	PREVISIONI DI CASSA
	(05 01 02) (10 02 01 04) Risorse Vincolate Spese Correnti Operative			
	CAP.781050 SPESE PER GLI INTERVENTI DI SOSTEGNO DEI SERVIZI DI TELEFONIA SOCIALE RIVOLTI ALLE PERSONE ANZIANE. L. 388/2000 ART. 80.	0,00	0,00	0,00
	PREVISIONE DEFEINITIVA Esercizio Precedente:	0,00		
	Cap.Entrata CONNESSI: 2037240			
	(22 02 02) (10 04 01 01) Risorse Vincolate Spese Una Tantum In Conto Capitale Per Investimenti			
	CAP.781055 SPESE IN CONTO CAPITALE PER L'ATTUAZIONE DEL PIANO STRAORDINARIO DEGLI ASILI NIDO E SERVIZI PER L'INFANZIA DI CUI ALL'ART. 1, COMMA 1259 DELLA LEGGE N. 296/2006 (LEGGE FINANZIARIA 2007). COFINANZIAMENTO REGIONALE ASSE III P.O. FESR 2007-2013.	21.200.517,44	0,00	21.200.517,44
	PREVISIONE DEFEINITIVA Esercizio Precedente:	2.461.806,94		
	Cap. Residui: PROPRI 781055 2008	4.470.573,89		
	2009	5.626.145,40		
	2012	9.240.494,73		
	2013	1.863.303,42		
	Totale	21.200.517,44		
	Cap.Entrata CONNESSI: 2037205			
	(22 02 02) (10 04 01 01) Risorse Vincolate Spese Una Tantum In Conto Capitale Per Investimenti			
	CAP.781065 TRASFERIMENTI AI COMUNI DEL FONDO STATALE PER LA COSTRUZIONE E LA GESTIONE DEGLI ASILI NIDO, NONCHÉ DI MICRONIDI NEI LUOGHI DI LAVORO. ART. 70, L. 448/2001.	4.109.304,66	0,00	4.109.304,66
	PREVISIONE DEFEINITIVA Esercizio Precedente:	0,00		
	Cap. Residui: PROPRI 781065 2005	2.171.789,94		
	2006	1.937.514,72		
	Totale	4.109.304,66		
	Cap.Entrata CONNESSI: 2037245			



REGIONE PUGLIA
SERVIZIO BILANCIO E RAGIONERIA
BILANCIO DI PREVISIONE

ALLEGATO 03

ESERCIZIO FINANZIARIO 2014

PARTE SPESE - RIPARTIZIONE DELLE U.P.B. PER CAPITOLO

SPESE	DESCRIZIONE	RESIDUI PRESUNTI	PREVISIONI DI COMPETENZA	PREVISIONI DI CASSA
	(04 02 02) (10 07 01 01) Risorse Vincolate			
	Spese Correnti Operative			
	CAP.784026 FONDO NAZIONALE POLITICHE SOCIALI L. 328/2000 - AZIONI DI SISTEMA DI INIZIATIVA REGIONALE. ART. 67 COMMA3 L.R. 19/2006.	2.101.458,06	0,00	2.101.458,06
	PREVISIONE DEFEFINITIVA Esercizio Precedente:			40.000,00
	Cap. Residui: PROPRI			
	784026 2007			753.318,40
	2009			241.012,20
	2010			16.253,07
	2011			178.577,40
	2012			872.296,99
	2013			40.000,00
	Totale			2.101.458,06
	Cap.Entrata CONNESSI: 2037200 2037215 2037220 2037225			
	2037250			
	(05 03 01) (10 04 01) Risorse Autonome			
	Spese Correnti Operative			
	CAP.784034 MISURE DI SOSTEGNO ECONOMICO DIRETTO IN APPLICAZIONE DEL SECONDO PERIODO DEL COMMA 5, ART. 6, DEL D.LGS. 68/2011. ART. L.R. BILANCIO 2014	0,00	2.300.000,00	2.300.000,00
	PREVISIONE DEFEFINITIVA Esercizio Precedente:			0,00
	(04 02 02) (10 04 01) Risorse Vincolate			
	Spese Correnti Operative			
	CAP.784035 TRASFERIMENTI A COMUNI E PROVINCE DI ULTERIORI RISORSE FINALIZZATE AL COFINANZIAMENTO DI INIZIATIVE SPERIMENTALI DI INFORMAZIONE PER LE FAMIGLIE. ART. 80 COMMA 14 L.388/2000.	0,00	0,00	0,00
	PREVISIONE DEFEFINITIVA Esercizio Precedente:			0,00
	Cap.Entrata CONNESSI: 2037235			



REGIONE PUGLIA
SERVIZIO BILANCIO E RAGIONERIA
BILANCIO DI PREVISIONE

ALLEGATO 03

ESERCIZIO FINANZIARIO 2014

PARTE SPESE - RIPARTIZIONE DELLE U.P.B. PER CAPITOLO

SPESE	DESCRIZIONE	RESIDUI PRESUNTI	PREVISIONI DI COMPETENZA	PREVISIONI DI CASSA
	(04 02 02) (10 04 01 01) Risorse Vincolate Spese Correnti Operative			
	CAP.784040 SPESE PER INTERVENTI IN FAVORE DI FAMIGLIE E PRIMA INFANZIA - ART. 67, CO. 5, L.R. 19/2006	0,00	0,00	0,00
	PREVISIONE DEFEFINITIVA Esercizio Precedente:			0,00
	Cap.Entrata CONNESSI: 2037200 2037215 2037220 2037225 2037250			
	(04 02 02) (10 09 01) Risorse Autonome Spese Correnti Operative			
	CAP.785010 FONDO PER LA PRIMA DOTE PER I NUOVI NATI FINO AL 360 MESE DI VITA (ARTT. 23 E 25 DELLA L.R. N. 19/2006). COFINANZIAMENTO REGIONALE ASSE III P.O. FESR 2007-2013.	3.721.851,12	3.200.000,00	6.921.851,12
	PREVISIONE DEFEFINITIVA Esercizio Precedente:			3.200.000,00
	Cap. Residui: PROPRI 785010 2012 2013		3.501.310,23 220.540,89	
	Totale		3.721.851,12	
	(02 02 14) (10 09 01 06) Risorse Autonome Spese Correnti Operative			
	CAP.786010 FUNZIONAMENTO DELL'OSSERVATORIO REG.LE DEL VOLONTARIATO. (ART.10 L.R.11/94	23.615,50	5.000,00	28.615,50
	PREVISIONE DEFEFINITIVA Esercizio Precedente:			5.000,00
	Cap. Residui: PROPRI 786010 2011 2013		18.615,50 5.000,00	
	Totale		23.615,50	



REGIONE PUGLIA
SERVIZIO BILANCIO E RAGIONERIA
BILANCIO DI PREVISIONE

ALLEGATO 03

ESERCIZIO FINANZIARIO 2014

PARTE SPESE - RIPARTIZIONE DELLE U.P.B. PER CAPITOLO

SPESE	DESCRIZIONE	RESIDUI PRESUNTI	PREVISIONI DI COMPETENZA	PREVISIONI DI CASSA
	(04 02 02) (10 05 01 01) Risorse Vincolate Spese Correnti Operative			
	CAP.786030 SPESE PER L'ATTUAZIONE DEL PROGETTO R.O.S.A. - PROGETTO OCCUPAZIONE SERVIZI ASSISTENZIALI.	451.000,00	0,00	451.000,00
	PREVISIONE DEFEFINITIVA Esercizio Precedente:		0,00	
	Cap. Residui: PROPRI 786030 2012	451.000,00		
	Totale		451.000,00	
	Cap.Entrata CONNESSI: 2056030			
	(02 02 14) (10 05 01 01) Risorse Vincolate Spese Correnti Operative			
	CAP.786040 SPESE PER LA GESTIONE DELLA POSTAZIONE TELEFONICA TERRITORIALE DEL NUMERO VERDE NAZIONALE ANTI- TRATTA.	0,00	0,00	0,00
	PREVISIONE DEFEFINITIVA Esercizio Precedente:		0,00	
	Cap.Entrata CONNESSI: 2056260			
	(05 01 02) (10 05 01 01) Risorse Vincolate Spese Correnti Operative			
	CAP.786050 SPESE PER LA REALIZZAZIONE DEL PIANO DI LAVORO DEL CENTRO DI COORDINAMENTO REGIONALE ANTIDISCRIMINAZIONI	50.000,00	0,00	50.000,00
	PREVISIONE DEFEFINITIVA Esercizio Precedente:		0,00	
	Cap. Residui: PROPRI 786050 2013	50.000,00		
	Totale		50.000,00	
	Cap.Entrata CONNESSI: 2056280			



REGIONE PUGLIA
SERVIZIO BILANCIO E RAGIONERIA
BILANCIO DI PREVISIONE

ALLEGATO 03

ESERCIZIO FINANZIARIO 2014

PARTE SPESE - RIPARTIZIONE DELLE U.P.B. PER CAPITOLO

SPESE	DESCRIZIONE	RESIDUI PRESUNTI	PREVISIONI DI COMPETENZA	PREVISIONI DI CASSA
	(05 02 02) (10 07 01 01) Risorse Vincolate Spese Correnti Operative			
	CAP.951045 INTERVENTI PER LA DISCIPLINA DELL'IMMIGRAZIONE E CONDIZIONE DELLO STRANIERO D.L.VO N.286/98 ARTT. 18 E 45.	102.742,01	0,00	102.742,01
	PREVISIONE DEFEFINITIVA Esercizio Precedente:			0,00
	Cap. Residui: PROPRI 951045 2007	102.742,01		
	Totale	102.742,01		
	Cap.Entrata CONNESSI: 2056261			
05.01.01	TOTALE INTERVENTI REGIONALI IN MATERIA DI SERVIZI SOCIO-ASSISTENZIALI	42.780.122,50	5.505.000,00	48.285.122,50
05.01.02	ASSISTENZA SOCIALE PER PARTICOLARI CATEGORIE			
	(22 02 02) (10 08 01) Risorse Vincolate Spese Una Tantum In Conto Capitale Per Investimenti			
	CAP.781000 SPESE PER LA REALIZZAZIONE DEI PIANI DEGLI ORARI DELLE PUBBLICHE AMMINISTRAZIONI . (RISORSE FESR 2007-2013 ASSEGNATE ASSE INCLUSIONE SOCIALE E SERVIZI PER LA QUALIT@ DELLA VITA E L'ATTRATTIVIT@ TERRITORIALE PER LA LINEA DI INTERVENTO INTERVENTI PER LA C	0,00	0,00	0,00
	PREVISIONE DEFEFINITIVA Esercizio Precedente:			0,00
	Cap.Entrata CONNESSI: 2037263			
	(04 02 02) (10 09 01 91) Risorse Vincolate Spese Correnti Operative			
	CAP.781005 SPESE CORRENTI PER LA REALIZZAZIONE DEI PIANI DEGLI ORARI DELLE PUBBLICHE AMMINISTRAZIONI (ARTICOLO 28 DELLA L. 53/2000 L. 296/2006 - ARTICOLO 1, COMMA 1250 E SEGUENTI). ART. 28 L.R. 21/03/2007 N. 7.	0,00	0,00	0,00
	PREVISIONE DEFEFINITIVA Esercizio Precedente:			0,00
	Cap.Entrata CONNESSI: 2037264			



REGIONE PUGLIA
SERVIZIO BILANCIO E RAGIONERIA
BILANCIO DI PREVISIONE

ALLEGATO 03

ESERCIZIO FINANZIARIO 2014

PARTE SPESE - RIPARTIZIONE DELLE U.P.B. PER CAPITOLO

SPESE	DESCRIZIONE	RESIDUI PRESUNTI	PREVISIONI DI COMPETENZA	PREVISIONI DI CASSA
(23 01 01)	(10 09 01 91) Risorse Vincolate			
	Spese Una Tantum In Conto Capitale Per Investimenti			
	CAP.781010 SPESE IN CONTO CAPITALE PER INTERVENTI PER LA CONCILIAZIONE VITA-LAVORO NEL SISTEMA PRIVATO (RISORSE FESR 2007-2013 ASSEGNATE ASSE 'INCLUSIONE SOCIALE E SERVIZI PER LA QUALIT@ DELLA VITA E L' ATTRATTIVIT@ TERRITORIALE' PER LA LINEA DI INTERVENTO 'INTERV	0,00	0,00	0,00
	PREVISIONE DEFEFINITIVA Esercizio Precedente:	0,00		
	Cap.Entrata CONNESSI: 2037265			
(04 02 02)	(10 09 01 91) Risorse Autonome			
	Spese Correnti Operative			
	CAP.781015 SPESE CORRENTI PER INTERVENTI PER LA CONCILIAZIONE VITA-LAVORO NEL SISTEMA PRIVATO (ARTICOLO 9 DELLA L. 53/2000 L. 296/2006 - ARTICOLO 1, COMMA 1250 E SEGUENTI). - ART. 28 L.R. 21/03/2007 N.7.-.	0,00	0,00	0,00
	PREVISIONE DEFEFINITIVA Esercizio Precedente:	0,00		
(04 02 03)	(07 04 01 03) Risorse Autonome			
	Spese Correnti Operative			
	CAP.781076 TRASFERIMENTI ALLE ASL PER IL RIMBORSO DELLE SPESE SOSTENUTE PER INTERVENTI DI TRAPIANTO. L.R. 25/1996 E SUCCESSIVE MODIFICHE ED INTEGRAZIONI	1.027.084,77	0,00	1.027.084,77
	PREVISIONE DEFEFINITIVA Esercizio Precedente:	40.000,00		
	Cap. Residui: PROPRI	781076	2011	1.027.084,77
	Totale	1.027.084,77		



REGIONE PUGLIA
SERVIZIO BILANCIO E RAGIONERIA
BILANCIO DI PREVISIONE

ALLEGATO 03

ESERCIZIO FINANZIARIO 2014

PARTE SPESE - RIPARTIZIONE DELLE U.P.B. PER CAPITOLO

SPESE	DESCRIZIONE	RESIDUI PRESUNTI	PREVISIONI DI COMPETENZA	PREVISIONI DI CASSA
	(02 02 07) (10 08 01) Risorse Vincolate Spese Correnti Operative			
	CAP.781085 SPESE PER CONFERENZE E SEMINARI, PUBBLICAZIONI E DISSEMINAZIONE, STAFF DI PROGETTO E COSTI GENERALI DI GESTIONE PER L'ATTUAZIONE DEL PROGETTO 'SERVICES FOR WOMEN VICTIMS OF VIOLENCE:ANALYSIS OF TREND AND IMPACT EVOLUTION' - PROGRAMMA EUROPEO DAPHNE III (6.947,61	0,00	6.947,61
	PREVISIONE DEFEFINITIVA Esercizio Precedente:		0,00	
	Cap. Residui: PROPRI 781085 2011		6.947,61	
	Totale		6.947,61	
	Cap.Entrata CONNESSI: 2037268			
	(04 02 03) (10 07 01 01) Risorse Autonome Spese Correnti Operative			
	CAP.783035 TRASFERIMENTI ALLE A.U.S.L. PER ASSISTENZA ECONOMICA AI PAZIENTI PSICHIATRICI (ART. 32, COMMA 4, L.R. N. 10/2007).	1.127.692,77	1.457.910,59	2.585.603,36
	PREVISIONE DEFEFINITIVA Esercizio Precedente:		1.457.910,59	
	Cap. Residui: PROPRI 783035 2012		122.293,82	
	2013		1.005.398,95	
	Totale		1.127.692,77	
	(04 02 02) (10 07 01) Risorse Vincolate Spese Correnti Operative			
	CAP.783155 SPESA PER IL FINANZIAMENTO DI PROGETTI DI LOTTA ALLA DROGA -ART. A27 D.P.R. N.309/90	0,00	0,00	0,00
	PREVISIONE DEFEFINITIVA Esercizio Precedente:		215.674,97	
	Cap.Entrata CONNESSI: 2056170			



REGIONE PUGLIA
SERVIZIO BILANCIO E RAGIONERIA
BILANCIO DI PREVISIONE

ALLEGATO 03

ESERCIZIO FINANZIARIO 2014

PARTE SPESE - RIPARTIZIONE DELLE U.P.B. PER CAPITOLO

SPESE	DESCRIZIONE	RESIDUI PRESUNTI	PREVISIONI DI COMPETENZA	PREVISIONI DI CASSA
	(05 01 01) (10 03 01) Risorse Autonome Spese Correnti Operative			
	CAP.784005 FONDO DI SOLIDARITA' AI FAMILIARI DI LAVORATRICI E LAVORATORI DECEDUTI A CAUSA DI INCIDENTI NEI LUOGHI DI LAVORO. (ART.2 L.R. 1/2010)	507.763,11	50.000,00	557.763,11
	PREVISIONE DEFEFINITIVA Esercizio Precedente:		50.000,00	
	Cap. Residui: PROPRI 784005 2011		364.838,10	
	2012		142.925,01	
	Totale		507.763,11	
	(04 02 02) (10 09 01) Risorse Autonome Spese Correnti Operative			
	CAP.784019 CONTINUITA' DEGLI INTERVENTI PER IL SOSTEGNO DELLE PERSONE CON DISABILITA' GRAVE (ART. 39, COMMA 2, LETT. I BIS E TER L. N.104/92)	0,00	0,00	0,00
	PREVISIONE DEFEFINITIVA Esercizio Precedente:		0,00	
	(05 03 02) (10 09 01 06) Risorse Autonome Spese Correnti Operative			
	CAP.784020 CONTRIBUTI PER SOSTENERE L'ATTIVITA' SOLIDARISTICA SVOLTA DALLE ASSOCIAZIONI DI TUTELA E RAPPRESENTANZA DEGLI INVALIDI. L.R. 2/94 E L.R. 39/2008	0,00	80.000,00	80.000,00
	PREVISIONE DEFEFINITIVA Esercizio Precedente:		80.000,00	
	(04 02 02) (10 07 01 01) Risorse Vincolate Spese Correnti Operative			
	CAP.784030 SPESE PER IL SOSTEGNO DELLE PERSONE CON DISABILITA' GRAVE ART. 3 COMMA 1 L. 162/98.	168.488,37	0,00	168.488,37
	PREVISIONE DEFEFINITIVA Esercizio Precedente:		157.457,72	
	Cap. Residui: PROPRI 784030 2012		168.488,37	
	Totale		168.488,37	
	Cap.Entrata CONNESSI: 2037200 2037215 2037220 2037225 2037250			



REGIONE PUGLIA
SERVIZIO BILANCIO E RAGIONERIA
BILANCIO DI PREVISIONE

ALLEGATO 03

ESERCIZIO FINANZIARIO 2014

PARTE SPESE - RIPARTIZIONE DELLE U.P.B. PER CAPITOLO

SPESE	DESCRIZIONE	RESIDUI PRESUNTI	PREVISIONI DI COMPETENZA	PREVISIONI DI CASSA
	(05 03 02) (10 01 02 01) Risorse Vincolate Spese Correnti Operative			
	CAP.784033 FINANZIAMENTO DEGLI INTERVENTI DI ASSISTENZA AI SOGGETTI CON DISABILIT@ GRAVE PRIVI DELL'ASSISTENZA DEI FAMILIARI. ART. 81 L. 382/2000 E DM N. 470 DEL 13/12/2001.	0,00	0,00	0,00
	PREVISIONE DEFEFINITIVA Esercizio Precedente:			0,00
	Cap.Entrata CONNESSI: 2037233			
	(04 02 02) (10 07 01 01) Risorse Vincolate Spese Correnti Operative			
	CAP.786000 TRASFERIMENTI DERIVANTI DAL FONDO NAZIONALE PER L'INFANZIA E L'ADOLESCENZA. (L.28/8/97, N.285 ART. 1 E 2)	8.899.168,87	0,00	8.899.168,87
	PREVISIONE DEFEFINITIVA Esercizio Precedente:			0,00
	Cap. Residui: PROPRI 786000 2010	8.899.168,87		
	Totale		8.899.168,87	
	Cap.Entrata CONNESSI: 2037200 2037215 2037220 2037225			
	05.01.02 TOTALE ASSISTENZA SOCIALE PER PARTICOLARI CATEGORIE	11.737.145,50	1.587.910,59	13.325.056,09
	05.01 TOTALE SERVIZIO BENESSERE DELLE PERSONE E QUALITA' SOCIALE	54.517.268,00	7.092.910,59	61.610.178,59
U.P.B.	05.02 SERVIZIO PROGRAMMAZIONE ED INTEGRAZIONE SERVIZI SOCIALI			
	05.02.01 PROGRAMMAZIONE SOCIALE E INTEGRAZIONE			



REGIONE PUGLIA
SERVIZIO BILANCIO E RAGIONERIA
BILANCIO DI PREVISIONE

ALLEGATO 03

ESERCIZIO FINANZIARIO 2014

PARTE SPESE - RIPARTIZIONE DELLE U.P.B. PER CAPITOLO

SPESE	DESCRIZIONE	RESIDUI PRESUNTI	PREVISIONI DI COMPETENZA	PREVISIONI DI CASSA
	(04 02 02) (10 07 01 01) Risorse Vincolate			
	Spese Correnti Operative			
	CAP.783152 SPESE PER LA RIPARTIZIONE AI SENSI DELL'ART.45 DEL DECRETO LEGISLATIVO25/7/98, N.286, DELL'80% DELLO STANZIAMENTO DEL FONDO NAZIONALE PER LE POLITICHE MIGRATORIE	0,00	0,00	0,00
	PREVISIONE DEFEFINITIVA Esercizio Precedente:			0,00
	Cap.Entrata CONNESSI: 2056165			
	(04 02 02) (10 07 01 91) Risorse Autonome			
	Spese Correnti Operative			
	CAP.784009 FINANZIAMENTO DI PROGETTI DI RICERCA E SVILUPPO DI NUOVE TECNOLOGIE PER FAVORIRE LE ATTIVITA' CREATIVE DI CITTADINI DIVERSAMENTE ABILI. ART. L.R. BILANCIO 2014	0,00	70.000,00	70.000,00
	PREVISIONE DEFEFINITIVA Esercizio Precedente:			0,00
	(04 02 02) (10 07 01 91) Risorse Autonome			
	Spese Correnti Operative			
	CAP.784010 FONDO GLOBALE SOCIOASSISTENZIALE (L.R. N. 19/2006 ART. 67 CO. 1).	17.752.173,56	16.000.000,00	33.752.173,56
	PREVISIONE DEFEFINITIVA Esercizio Precedente:			13.114.000,00
	Cap. Residui: PROPRI			
	784010 2011	1.165.257,37		
	2012	3.475.284,49		
	2013	13.111.631,70		
	Totale	17.752.173,56		
	(05 03 02) (10 01 02 01) Risorse Autonome			
	Spese Correnti Di Amministrazione			
	CAP.784011 SOSTEGNO A FAVORE DEI SOGGETTI AFFETTI DA DISLESSIA. ART. 21 LEGGE BILANCIO 2010	0,00	30.000,00	30.000,00
	PREVISIONE DEFEFINITIVA Esercizio Precedente:			30.000,00



REGIONE PUGLIA
SERVIZIO BILANCIO E RAGIONERIA
BILANCIO DI PREVISIONE

ALLEGATO 03

ESERCIZIO FINANZIARIO 2014

PARTE SPESE - RIPARTIZIONE DELLE U.P.B. PER CAPITOLO

SPESE	DESCRIZIONE				RESIDUI PRESUNTI	PREVISIONI DI COMPETENZA	PREVISIONI DI CASSA
	(04 02 02)	(10 09 01)	Risorse Vincolate	Spese Correnti Operative			
	CAP.784025 FONDO NAZIONALE POLITICHE SOCIALI - L.R. N. 19/2006 PIANO REGIONALE SOCIO-ASSISTENZIALE.				19.970.016,14	0,00	19.970.016,14
	PREVISIONE DEFEFINITIVA Esercizio Precedente:				85.559,01		
	Cap. Residui:	PROPRI	784025	2006	2.164.153,53		
				2007	386,00		
				2008	2.800.558,19		
				2009	2.338.306,70		
				2010	954.069,49		
				2011	9.287.542,23		
				2012	2.425.000,00		
				Totale	19.970.016,14		
	Cap.Entrata CONNESSI:	2037200	2037215	2037220			
		2037250		2037225			
	(04 02 02)	(10 08 01)	Risorse Vincolate	Spese Correnti Di Amministrazione			
	CAP.784028 SPESE PER LE SPERIMENTAZIONI IN MATERIA DI VITA INDIPENDENTE.				0,00	0,00	0,00
	PREVISIONE DEFEFINITIVA Esercizio Precedente:				0,00		
	(04 02 02)	(10 07 01 01)	Risorse Vincolate	Spese Correnti Operative			
	CAP.784029 TRASFERIMENTI AI SOGGETTI ISCRITTI NEL REGISTRO NAZIONALE DEGLI ENTI CHE SVOLGONO ATTIVITA' IN FAVORE DEGLI STRANIERI IMMIGRATI IN ATTUAZIONE DEL PROGETTO 'LE CITTA' INVISIBILI' - L. 228/03, ART. 13.				24.687,40	0,00	24.687,40
	PREVISIONE DEFEFINITIVA Esercizio Precedente:				0,00		
	Cap. Residui:	PROPRI	784029	2008	24.687,40		
				Totale	24.687,40		
	Cap.Entrata CONNESSI:	2056176					



REGIONE PUGLIA
SERVIZIO BILANCIO E RAGIONERIA
BILANCIO DI PREVISIONE

ALLEGATO 03

ESERCIZIO FINANZIARIO 2014

PARTE SPESE - RIPARTIZIONE DELLE U.P.B. PER CAPITOLO

SPESE	DESCRIZIONE	RESIDUI PRESUNTI	PREVISIONI DI COMPETENZA	PREVISIONI DI CASSA
	(04 02 02) (10 09 01) Risorse Autonome Spese Correnti Operative			
	CAP.785000 AZIONI MIRATE PER LA NON AUTOSUFFICIENZA E LE NUOVE POVERT@ (ART. 33 DELLA L.R. N. 19/2006).	28.522.532,70	11.941.304,95	40.463.837,65
	PREVISIONE DEFEFINITIVA Esercizio Precedente:			13.884.609,06
	Cap. Residui: PROPRI 785000 2011			17.803.157,32
	2012			10.719.375,38
	Totale			28.522.532,70
	(04 02 02) (10 09 01) Risorse Vincolate Spese Correnti Operative			
	CAP.785005 FONDO PER INTESA ART.1 CO. 1251 LETT.C-BIS DELLA L.296/2006. AZIONI SPERIMENTALI PER PRESA IN CARICO DOMICILIARE NON AUTOSUFFICIENZA.	1.744.228,09	0,00	1.744.228,09
	PREVISIONE DEFEFINITIVA Esercizio Precedente:			0,00
	Cap. Residui: PROPRI 785005 2012			1.744.228,09
	Totale			1.744.228,09
	Cap.Entrata CONNESSI: 2037222			
	(05 01 01) (10 07 01 01) Risorse Vincolate Spese Correnti Operative			
	CAP.785012 SPESE PER INTERVENTI STRAORDINARI PER GRAVE INDIGENZA , FINANZIATE CON LA QUOTA DEL 5 PER MILLE DEVOLUTO ALLA REGIONE	0,00	0,00	0,00
	PREVISIONE DEFEFINITIVA Esercizio Precedente:			0,00
	Cap.Entrata CONNESSI: 1021000			



REGIONE PUGLIA
SERVIZIO BILANCIO E RAGIONERIA
BILANCIO DI PREVISIONE

ALLEGATO 03

ESERCIZIO FINANZIARIO 2014

PARTE SPESE - RIPARTIZIONE DELLE U.P.B. PER CAPITOLO

SPESE	DESCRIZIONE	RESIDUI PRESUNTI	PREVISIONI DI COMPETENZA	PREVISIONI DI CASSA
	(04 02 02) (10 09 01) Risorse Autonome Spese Correnti Operative			
	CAP.785020 INTERVENTI PER LA CONNETTIVITA' SOCIALE E L'INTEGRAZIONE SCOLASTICA DEI DISABILI (ART. 2 DELLA L.R. N. 16/1987)	861.185,84	650.000,00	1.511.185,84
	PREVISIONE DEFEINITIVA Esercizio Precedente:			690.100,00
	Cap. Residui: PROPRI			
	785020 2011			203.754,47
	2012			7.431,37
	2013			650.000,00
	Totale			861.185,84
	(05 03 02) (10 04 01 01) Risorse Vincolate Spese Correnti Di Amministrazione			
	CAP.785030 SUPERAMENTO ISTITUTI PER MINORI ATTUAZIONE DEL D.L. N. 249/2004 ART.1 COMMA 5 E ART. 15 COMMA 2 LETT. D) DELLA L.R. 17/03.	44.000,00	0,00	44.000,00
	PREVISIONE DEFEINITIVA Esercizio Precedente:			0,00
	Cap. Residui: PROPRI			
	785030 2007			44.000,00
	Totale			44.000,00
	Cap.Entrata CONNESSI: 2056175			
	(02 02 08) (10 08 01) Risorse Vincolate Spese Correnti Operative			
	CAP.785040 OSSERVATORIO REGIONALE POLITICHE SOCIALI - E SISR - ART. 13 E ART 14 DELLA L.R. N. 19/2006 .	1.550.816,84	0,00	1.550.816,84
	PREVISIONE DEFEINITIVA Esercizio Precedente:			0,00
	Cap. Residui: PROPRI			
	785040 2008			307.004,17
	2009			183.812,67
	2011			1.060.000,00
	Totale			1.550.816,84
	Cap.Entrata CONNESSI: 2037200 2037215 2037220 2037250			



REGIONE PUGLIA
SERVIZIO BILANCIO E RAGIONERIA
BILANCIO DI PREVISIONE

ALLEGATO 03

ESERCIZIO FINANZIARIO 2014

PARTE SPESE - RIPARTIZIONE DELLE U.P.B. PER CAPITOLO

SPESE	DESCRIZIONE				RESIDUI PRESUNTI	PREVISIONI DI COMPETENZA	PREVISIONI DI CASSA
	(05 03 02)	(10 08 01)	Risorse Vincolate	Spese Correnti Di Amministrazione			
	CAP.785050 AZIONI SPERIMENTALI E DI SISTEMA PER IL SISTEMA INTEGRATO DEI SERVIZI - ART. 18 DELLA L.R. N. 19/2006 . COFINANZIAMENTO REGIONALE ASSE III P.O. FESR 2007-2013.				2.416.600,23	0,00	2.416.600,23
	PREVISIONE DEFEFINITIVA Esercizio Precedente:				131.413,19		
	Cap. Residui:	PROPRI	785050	2008	1.732.319,99		
				2012	491.865,81		
				2013	192.414,43		
				Totale	2.416.600,23		
	Cap.Entrata CONNESSI:	2037200	2037215	2037220	2037225		
		2037250					
	(04 02 02)	(10 02 01 04)	Risorse Vincolate	Spese Correnti Operative			
	CAP.785060 SPESE PER L'ATTUAZIONE DI INIZIATIVE RELATIVE AL 'FONDO PER LE AUTOSUFFICIENZE' DI CUI ALL'ART. 1, COMMA 1264 DELLA LEGGE N. 296/2006 (LEGGE FINANZIARIA 2007).				39.743.920,69	0,00	39.743.920,69
	PREVISIONE DEFEFINITIVA Esercizio Precedente:				17.710.000,00		
	Cap. Residui:	PROPRI	785060	2009	5.008,97		
				2011	1.412.587,62		
				2012	20.616.324,10		
				2013	17.710.000,00		
				Totale	39.743.920,69		
	Cap.Entrata CONNESSI:	2056177					



REGIONE PUGLIA
SERVIZIO BILANCIO E RAGIONERIA
BILANCIO DI PREVISIONE

ALLEGATO 03

ESERCIZIO FINANZIARIO 2014

PARTE SPESE - RIPARTIZIONE DELLE U.P.B. PER CAPITOLO

SPESE	DESCRIZIONE	RESIDUI PRESUNTI	PREVISIONI DI COMPETENZA	PREVISIONI DI CASSA
	(02 02 10) (10 08 01) Risorse Vincolate Spese Correnti Operative			
	CAP.785065 SPESE PER LA REALIZZAZIONE DEL PROGETTO TEMATICO STRATEGIE DI GOVERNANCE - PROTOCOLLO D'INTESA CON LA REGIONE VENETO.	0,00	0,00	0,00
	PREVISIONE DEFEFINITIVA Esercizio Precedente:	0,00		
	Cap.Entrata CONNESSI: 2056265			
	(02 02 10) (10 08 01) Risorse Vincolate Spese Correnti Operative			
	CAP.785066 SPESE PER LA REALIZZAZIONE DEL PROGETTO S.IN.BA - CONVENZIONE CON LA REGIONE CAMPANIA	0,00	0,00	0,00
	PREVISIONE DEFEFINITIVA Esercizio Precedente:	0,00		
	Cap.Entrata CONNESSI: 2056270			
	(02 01 01) (10 08 01) Risorse Vincolate Spese Correnti Operative			
	CAP.785075 SPESE PER LA REALIZZAZIONE DEL PROGETTO S.I.N.A. MINISTERO - REGIONI.	20.000,00	0,00	20.000,00
	PREVISIONE DEFEFINITIVA Esercizio Precedente:	0,00		
	Cap. Residui: PROPRI 785075 2012	20.000,00		
	Totale	20.000,00		
	Cap.Entrata CONNESSI: 2037012			
	(05 01 01) (10 06 01) Risorse Vincolate Spese Correnti Operative			
	CAP.785090 SPESE PER LA REALIZZAZIONE DEL PROGETTO PUGLIA APERTA E SOLIDALE. DIRITTO ALLA CASA DIRITTO ALLA CITTADINANZA.	134.501,91	0,00	134.501,91
	PREVISIONE DEFEFINITIVA Esercizio Precedente:	0,00		
	Cap. Residui: PROPRI 785090 2008	134.501,91		
	Totale	134.501,91		
	Cap.Entrata CONNESSI: 2037238			



REGIONE PUGLIA
SERVIZIO BILANCIO E RAGIONERIA
BILANCIO DI PREVISIONE

ALLEGATO 03

ESERCIZIO FINANZIARIO 2014

PARTE SPESE - RIPARTIZIONE DELLE U.P.B. PER CAPITOLO

SPESE	DESCRIZIONE	RESIDUI PRESUNTI	PREVISIONI DI COMPETENZA	PREVISIONI DI CASSA
(02 01 01)	(10 08 01) Risorse Vincolate			
	Spese Correnti Operative			
	CAP.785100 SPESE PER LA REALIZZAZIONE DEL PROGETTO +RESPECT.	0,00	0,00	0,00
	PREVISIONE DEFEFINITIVA Esercizio Precedente:	0,00		
	Cap.Entrata CONNESSI: 2037252			
(04 02 02)	(10 08 01) Risorse Vincolate			
	Spese Correnti Operative			
	CAP.785110 SPESE PER L'ATTUAZIONE DEL PROGRAMMA DI INTERVENTO DI CUI ALL'INTESA - ART. 8, CO. 6 L. 131/2003, APPROVATA IN CONFERENZA UNIFICATA 7 OTTOBRE 2010 - RIPARTO DELLA QUOTA DEL FONDO PER LE POLITICHE DELLA FAMIGLIA A FAVORE DEI SERVIZI SOCIO-EDUCATIVI PER LA	6.000.000,00	0,00	6.000.000,00
	PREVISIONE DEFEFINITIVA Esercizio Precedente:	0,00		
	Cap. Residui: PROPRI	785110 2012	6.000.000,00	
	Totale		6.000.000,00	
	Cap.Entrata CONNESSI: 2037272			
(05 03 02)	(10 07 01 01) Risorse Autonome			
	Spese Correnti Di Amministrazione			
	CAP.785120 SPESE PER GLI INTERVENTI SOCIALI IN FAVORE DELL'INTEGRAZIONE SCOLASTICA DEGLI ALUNNI NON VEDENTI (ART.10 L.R.14/2011 ASSESTAMENTO BILANCIO 2011)	172.608,83	250.000,00	422.608,83
	PREVISIONE DEFEFINITIVA Esercizio Precedente:	50.000,00		
	Cap. Residui: PROPRI	785120 2012	172.608,83	
	Totale		172.608,83	



REGIONE PUGLIA
SERVIZIO BILANCIO E RAGIONERIA
BILANCIO DI PREVISIONE

ALLEGATO 03

ESERCIZIO FINANZIARIO 2014

PARTE SPESE - RIPARTIZIONE DELLE U.P.B. PER CAPITOLO

SPESE	DESCRIZIONE	RESIDUI PRESUNTI	PREVISIONI DI COMPETENZA	PREVISIONI DI CASSA
	(04 02 02) (10 09 01 01) Risorse Vincolate Spese Correnti Operative			
	CAP.785123 SPESE PER LA REALIZZAZIONE DI PROGETTI SPERIMENTALI IN MATERIA DI DISABILITA' - OSSERVATORIA NAZIONALE SULLA CONDIZIONE DELLA DISABILITA', DI DUI AL PROTOCOLLO MLPS- REGIONE PUGLIA.	0,00	0,00	0,00
	PREVISIONE DEFEFINITIVA Esercizio Precedente:			500.000,00
	Cap.Entrata CONNESSI: 2032423			
	(05 01 01) (10 04 01 01) Risorse Vincolate Spese Correnti Operative			
	CAP.785130 SPESA PER LA REALIZZAZIONE DEL PROGETTO <QUALIFY-CARE PUGLIA - FNA 2010>.	2.026.258,72	0,00	2.026.258,72
	PREVISIONE DEFEFINITIVA Esercizio Precedente:			0,00
	Cap. Residui: PROPRI 785130 2011	2.026.258,72		
	Totale	2.026.258,72		
	Cap.Entrata CONNESSI: 2037232			
	(02 02 10) (10 08 01) Risorse Vincolate Spese Correnti Operative			
	CAP.785140 SPESE CORRENTI DIRETTE PER LA REALIZZAZIONE DEL PROGETTO S.I.N.S.E. - CONVENZIONE CON LA REGIONE EMILIA ROMAGNA.	0,00	0,00	0,00
	PREVISIONE DEFEFINITIVA Esercizio Precedente:			18.500,00
	Cap.Entrata CONNESSI: 2056179			
	(04 02 02) (10 07 01 01) Risorse Vincolate Spese Correnti Operative			
	CAP.941045 SPESE PER LA REALIZZAZIONE DEL PROGRAMMA DI INTERVENTI FINALIZZATI ALLA IMPLEMENTAZIONE DELL'OSSERVATORIO SUI MOVIMENTI MIGRATORI	0,00	0,00	0,00
	PREVISIONE DEFEFINITIVA Esercizio Precedente:			0,00
	Cap.Entrata CONNESSI: 2037255			



REGIONE PUGLIA
SERVIZIO BILANCIO E RAGIONERIA
BILANCIO DI PREVISIONE

ALLEGATO 03

ESERCIZIO FINANZIARIO 2014

PARTE SPESE - RIPARTIZIONE DELLE U.P.B. PER CAPITOLO

SPESE	DESCRIZIONE	RESIDUI PRESUNTI	PREVISIONI DI COMPETENZA	PREVISIONI DI CASSA
05.02.01	TOTALE PROGRAMMAZIONE SOCIALE E INTEGRAZIONE	120.983.530,95	28.941.304,95	149.924.835,90
05.02.02	INTESE ISTITUZIONALI DI PROGRAMMA SERVIZIO PROGRAMMAZIONE ED INTEGRAZIONE SERVIZI SOCIALI			
	(04 02 02) (10 09 01 01) Risorse Vincolate Spese Correnti Operative			
	CAP.1140902 SPESE PER L'ATTUAZIONE DELL'APQ IN MATERIA DI E-GOVERNMENT E SOCIET@ DELL'INFORMAZIONE NELLA REGIONE PUGLIA -IO ATTO INTEGRATIVO- PROGETTI FINANZIATI CON DELIBERA CIPE N. 83/2003. SETTORE SERVIZI SOCIALI.	0,00	0,00	0,00
	PREVISIONE DEFEFINITIVA Esercizio Precedente:	0,00		
	Cap.Entrata CONNESSI: 2032334			
	(04 02 02) (10 09 01 91) Risorse Vincolate Spese Correnti Operative			
	CAP.1141902 SPESE PER L'ATTUAZIONE DELL'APQ IN MATERIA DI E-GOVERNMENT E SOCIET@ DELL'INFORMAZIONE NELLA REGIONE PUGLIA IO ATTO INTEGRATIVO- PROGETTI FINANZIATI CON DELIBERA CIPE N. 20/2004 (QUOTA E.4 REGIONE DEL MEZZOGIORNO. SETTORE SERVIZI SOCIALI.	414.167,33	0,00	414.167,33
	PREVISIONE DEFEFINITIVA Esercizio Precedente:	0,00		
	Cap. Residui: PROPRI	1141902	2008	1.209,90
			2009	412.957,43
		Totale		414.167,33
	Cap.Entrata CONNESSI: 2032334			



REGIONE PUGLIA
SERVIZIO BILANCIO E RAGIONERIA
BILANCIO DI PREVISIONE

ALLEGATO 03

ESERCIZIO FINANZIARIO 2014

PARTE SPESE - RIPARTIZIONE DELLE U.P.B. PER CAPITOLO

SPESE	DESCRIZIONE	RESIDUI PRESUNTI	PREVISIONI DI COMPETENZA	PREVISIONI DI CASSA
	(22 02 02) (10 08 01) Risorse Vincolate Spese Una Tantum In Conto Capitale Per Investimenti			
	CAP.1147060 FONDO PER LO SVILUPPO E COESIONE 2007/2013 - DELIBERE CIPE N. 79/2012, N. 92/2012 - SETTORE DI INTERVENTO BENESSERE E SALUTE	0,00	0,00	0,00
	PREVISIONE DEFEFINITIVA Esercizio Precedente:	0,00		
	Cap.Entrata CONNESSI: 2032415			
05.02.02	TOTALE INTESE ISTITUZIONALI DI PROGRAMMA SERVIZIO PROGRAMMAZIONE ED INTEGRAZIONE SERVIZI SOCIALI	414.167,33	0,00	414.167,33
05.02	TOTALE SERVIZIO PROGRAMMAZIONE ED INTEGRAZIONE SERVIZI SOCIALI	121.397.698,28	28.941.304,95	150.339.003,23
U.P.B.	05.04 SERVIZIO SPORT PER TUTTI			
05.04.01	INTERVENTI REGIONALI PER LO SPORT			
	(04 02 05) (08 01 01 02) Risorse Autonome Spese Correnti Operative			
	CAP.861010 CONTRIBUTI PER PROMOZIONE DELL'ATTIVITA' SPORTIVA DILETTANTISTICA - ART. 11, LETT. A) L.R. N. 33/2006	499.956,08	240.000,00	739.956,08
	PREVISIONE DEFEFINITIVA Esercizio Precedente:	240.000,00		
	Cap. Residui: PROPRI 861010 2011	104.027,35		
	2012	155.928,73		
	2013	240.000,00		
	Totale	499.956,08		



REGIONE PUGLIA
SERVIZIO BILANCIO E RAGIONERIA
BILANCIO DI PREVISIONE

ALLEGATO 03

ESERCIZIO FINANZIARIO 2014

PARTE SPESE - RIPARTIZIONE DELLE U.P.B. PER CAPITOLO

SPESE	DESCRIZIONE	RESIDUI PRESUNTI	PREVISIONI DI COMPETENZA	PREVISIONI DI CASSA
	(04 02 02) (08 01 01 02) Risorse Autonome Spese Correnti Operative			
	CAP.861015 FONDO REGIONALE PER LO SPORT DI CITTADINANZA. (ART. 44 L.R. 19/2010).	42.220,00	18.000,00	60.220,00
	PREVISIONE DEFEFINITIVA Esercizio Precedente:			18.000,00
	Cap. Residui: PROPRI 861015 2011	42.220,00		
	Totale	42.220,00		
	(04 02 05) (08 01 01 02) Risorse Autonome Spese Correnti Operative			
	CAP.861020 ISTITUZIONE OSSERVATORIO DEL SISTEMA SPORTIVO REGIONALE AL FINE DI PERSEGUIRE LA CONOSCENZA DELLA DOMANDA E DELL'OFFERTA DI SPORT E LA PROMOZIONE DI STUDI, RICERCHE E RELATIVE ATTIVITA' DI DIVULGAZIONE - ART. 2, COMMA 1, LETT. A L .R. 33/06.	70.400,00	0,00	70.400,00
	PREVISIONE DEFEFINITIVA Esercizio Precedente:			58.000,00
	Cap. Residui: PROPRI 861020 2011	13.400,00		
	2012	57.000,00		
	Totale	70.400,00		
	(04 02 02) (08 01 01 02) Risorse Autonome Spese Correnti Operative			
	CAP.861030 TRASFERIMENTO AI COMUNI PER L'ATTUAZIONE DEL SERVIZIO BUONI SPORT (ART.2, COMMA1, LETT. H L.R. 33/06	98.815,10	100.000,00	198.815,10
	PREVISIONE DEFEFINITIVA Esercizio Precedente:			100.000,00
	Cap. Residui: PROPRI 861030 2011	98.815,10		
	Totale	98.815,10		
	(05 01 02) (08 01 01 02) Risorse Autonome Spese Correnti Operative			
	CAP.861040 CONTRIBUTI PER SPONSORIZZAZIONE UNICA O PARZIALE (ART. 13 L.R. 33/06	0,00	0,00	0,00
	PREVISIONE DEFEFINITIVA Esercizio Precedente:			0,00



REGIONE PUGLIA
SERVIZIO BILANCIO E RAGIONERIA
BILANCIO DI PREVISIONE

ALLEGATO 03

ESERCIZIO FINANZIARIO 2014

PARTE SPESE - RIPARTIZIONE DELLE U.P.B. PER CAPITOLO

SPESE	DESCRIZIONE	RESIDUI PRESUNTI	PREVISIONI DI COMPETENZA	PREVISIONI DI CASSA
	(04 02 04) (08 01 01 02) Risorse Autonome			
	Spese Correnti Operative			
	CAP.861050 CONTRIBUTI PER LA REALIZZAZIONE DI MANIFESTAZIONI SPORTIVE E INIZIATIVE AD ESSE COLLEGATE ACCORDO PROGRAMMATICO REGIONE - MINISTERO P.I., UFFICIO SCOLASTICO REGIONALE PER LA PUGLIA. (ART. 15 L.R. 33/06)	135.600,00	12.000,00	147.600,00
	PREVISIONE DEFEFINITIVA Esercizio Precedente:		12.000,00	
	Cap. Residui: PROPRI			
	861050 2011		90.000,00	
	2012		35.600,00	
	2013		10.000,00	
	Totale		135.600,00	
	(05 01 02) (08 01 01 02) Risorse Autonome			
	Spese Correnti Operative			
	CAP.861055 SPESE PER IL FINANZIAMENTO DI PROGETTI PER LA DIFFUSIONE DI CORRETTI STILI DI VITA - ART. 1, COMMA 3, LETT I BIS L.R. 33/2006. (ART. 27 L.R. 32/2012)	239.800,00	143.098,74	382.898,74
	PREVISIONE DEFEFINITIVA Esercizio Precedente:		140.000,00	
	Cap. Residui: PROPRI			
	861055 2013		239.800,00	
	Totale		239.800,00	
	(05 01 01) (08 01 01 02) Risorse Autonome			
	Spese Correnti Operative			
	CAP.861060 CONTRIBUTI PER FAVORIRE L'ESERCIZIO E LA PRATICA DI ATTIVITA' MOTORIE E RICREATIVO-SPORTIVE PER CONVENZIONI (ART. 16 L.R. 33/06)	66.416,24	50.000,00	116.416,24
	PREVISIONE DEFEFINITIVA Esercizio Precedente:		50.000,00	
	Cap. Residui: PROPRI			
	861060 2011		7.068,64	
	2012		9.347,60	
	2013		50.000,00	
	Totale		66.416,24	



REGIONE PUGLIA
SERVIZIO BILANCIO E RAGIONERIA
BILANCIO DI PREVISIONE

ALLEGATO 03

ESERCIZIO FINANZIARIO 2014

PARTE SPESE - RIPARTIZIONE DELLE U.P.B. PER CAPITOLO

SPESE	DESCRIZIONE	RESIDUI PRESUNTI	PREVISIONI DI COMPETENZA	PREVISIONI DI CASSA
	(02 02 07) (08 01 01 02) Risorse Autonome Spese Correnti Operative			
	CAP.861070 SPESE PER ORGANIZZAZIONE DIRETTA DI CONVEGNI E SEMINARI DI CUI AL COMMA 3 DELL'ART. 4 L.R. 33/06)	2.719,13	2.000,00	4.719,13
	PREVISIONE DEFEFINITIVA Esercizio Precedente:		2.000,00	
	Cap. Residui: PROPRI 861070 2011	2.719,13		
	Totale	2.719,13		
	(05 01 01) (08 01 01 02) Risorse Autonome Spese Correnti Operative			
	CAP.861080 INTERVENTO IN FAVORE DELLA SCUOLA REGIONALE DELLO SPORT DEL CONI E DELL'UNIVERSITA' PER INIZIATIVE FINALIZZATE ALLA FORMAZIONE PROFESSIONALE DEGLI OPERATORI PUBBLICI E PRIVATI CHE OPERANO NEL SETTORE DELLA PRATICA SPORTIVA ED ATTIVITA' MOTORIA (ART.5. L.	10.000,00	2.000,00	12.000,00
	PREVISIONE DEFEFINITIVA Esercizio Precedente:		2.000,00	
	Cap. Residui: PROPRI 861080 2011	10.000,00		
	Totale	10.000,00		
	(02 02 10) (08 01 01 02) Risorse Autonome Spese Correnti Operative			
	CAP.861090 SPESE PER LA CANDIDATURA DALLA REGIONE PUGLIA PER OSPITARE I CAMPIONATI EL MONDO VETERANI DI CORSA DI ORIENTAMENTO DEL 2012 (ART. 7 L.R. 21/2009)	0,00	0,00	0,00
	PREVISIONE DEFEFINITIVA Esercizio Precedente:		0,00	
	(05 03 02) (08 01 01 02) Risorse Autonome Spese Correnti Operative			
	CAP.862010 CONTRIBUTI PER ORGANIZZAZIONE DI MANIFESTAZIONI SPORTIVE NAZIONALI ED INTERNAZIONALI ART. 11, LETT. B), L.R. N. 33/2006.	384.693,64	200.000,00	584.693,64
	PREVISIONE DEFEFINITIVA Esercizio Precedente:		200.000,00	
	Cap. Residui: PROPRI 862010 2011	25.720,78		
	2012	158.972,86		
	2013	200.000,00		
	Totale	384.693,64		



REGIONE PUGLIA
SERVIZIO BILANCIO E RAGIONERIA
BILANCIO DI PREVISIONE

ALLEGATO 03

ESERCIZIO FINANZIARIO 2014

PARTE SPESE - RIPARTIZIONE DELLE U.P.B. PER CAPITOLO

SPESE	DESCRIZIONE		RESIDUI PRESUNTI	PREVISIONI DI COMPETENZA	PREVISIONI DI CASSA
(04 02 04)	(08 01 01 91)	Risorse Autonome	Spese Correnti Operative		
CAP.872020 FONDO COSTITUITO C/O L'ISTITUTO DI CREDITO CONVENZIONATO PER CONTRIBUTI IN CONTO INTERESSE PER COSTRUZIONE, COMPLETAMENTO E MIGLIORAMENTO DI IMPIANTI SPORTIVI - ART. 8, L.R. N. 33/2006.			0,00	0,00	0,00
PREVISIONE DEFEFINITIVA Esercizio Precedente:			0,00		
(22 02 02)	(08 01 01 91)	Risorse Autonome	Spese Una Tantum In Conto Capitale Per Investimenti		
CAP.873010 CONTRIBUTI IN CONTO CAPITALE PER COSTRUZIONE, COMPLETAMENTO, AMPLIAMENTO E MIGLIORAMENTO DI IMPIANTI SPORTIVI - ART. 8 L.R. N. 33/2006.			2.217.544,02	326.901,26	2.544.445,28
PREVISIONE DEFEFINITIVA Esercizio Precedente:			326.901,26		
Cap. Residui: PROPRI			873010	2006	947.938,12
				2007	1.259.005,90
				2011	10.600,00
Totale			2.217.544,02		
(22 02 02)	(08 01 01 02)	Risorse Autonome	Spese Una Tantum In Conto Capitale Per Investimenti		
CAP.874010 CONTRIBUTI PER L'ACQUISTO DI ATTREZZATURE TECNICO SPORTIVE FISSE E MOBILI - ART. 9 L.R. N. 33/2006.			130.000,00	130.000,00	260.000,00
PREVISIONE DEFEFINITIVA Esercizio Precedente:			130.000,00		
Cap. Residui: PROPRI			874010	2013	130.000,00
Totale			130.000,00		
(22 02 02)	(08 01 01 02)	Risorse Vincolate	Spese Una Tantum In Conto Capitale Per Investimenti		
CAP.874020 FINANZIAMENTO DELLA PRESIDENZA DEL CONSIGLIO VINCOLATO AL PROGRAMMA INTERASSESSORILE DI 'EDUCAZIONE AI CORRETTI STILI DI VITA'			0,00	0,00	0,00
PREVISIONE DEFEFINITIVA Esercizio Precedente:			300.000,00		
Cap.Entrata CONNESSI: 2056190					



REGIONE PUGLIA
SERVIZIO BILANCIO E RAGIONERIA
BILANCIO DI PREVISIONE

ALLEGATO 03

ESERCIZIO FINANZIARIO 2014

PARTE SPESE - RIPARTIZIONE DELLE U.P.B. PER CAPITOLO

SPESE	DESCRIZIONE	RESIDUI PRESUNTI	PREVISIONI DI COMPETENZA	PREVISIONI DI CASSA
05.04.01	TOTALE INTERVENTI REGIONALI PER LO SPORT	3.898.164,21	1.224.000,00	5.122.164,21
05.04	TOTALE SERVIZIO SPORT PER TUTTI	3.898.164,21	1.224.000,00	5.122.164,21
U.P.B.	05.05 SERVIZIO ACCREDITAMENTO E PROGRAMMAZIONE SANITARIA			
	05.05.02 FONDO SANITARIO REGIONALE DI PARTE CORRENTE			
	(02 02 14) (07 04 01) Risorse Autonome Spese Correnti Operative			
	CAP.741010 SPESE PER ELABORAZIONE DATI - LEGGE 833/78 F.S.R.	16.981.725,57	16.000.000,00	32.981.725,57
	PREVISIONE DEFEINITIVA Esercizio Precedente:		16.000.000,00	
	Cap. Residui: PROPRI 741010			
	2011		6.042.375,64	
	2012		5.833.863,17	
	2013		5.105.486,76	
	Totale		16.981.725,57	
	Cap. Entrata CONNESSI: 1011050 1011060 1011080			
	1011090 2055770			
	05.05.02 TOTALE FONDO SANITARIO REGIONALE DI PARTE CORRENTE	16.981.725,57	16.000.000,00	32.981.725,57
	05.05.03 DISAVANZI E RIPIANO MAGGIORE SPESA CORRENTE SERVIZIO SANITARIO			



REGIONE PUGLIA
SERVIZIO BILANCIO E RAGIONERIA
BILANCIO DI PREVISIONE

ALLEGATO 03

ESERCIZIO FINANZIARIO 2014

PARTE SPESE - RIPARTIZIONE DELLE U.P.B. PER CAPITOLO

SPESE	DESCRIZIONE	RESIDUI PRESUNTI	PREVISIONI DI COMPETENZA	PREVISIONI DI CASSA
	(04 02 03) (07 04 01 03) Risorse Vincolate Spese Correnti Operative			
	CAP.741110 FINANZIAMENTO ULTERIORI OCCORRENZE FINANZIARIE 2000 DI PARTE CORRENTE PER GLI ENTI DEL SSN	0,00	0,00	0,00
	PREVISIONE DEFEFINITIVA Esercizio Precedente:	964.282,56		
	Cap.Entrata CONNESSI: 2035765			
	(04 02 03) (07 04 01 03) Risorse Vincolate Spese Correnti Operative			
	CAP.771010 FINANZIAMENTO ULTERIORI OCCORRENZE FINANZIARIE DI PARTE CORRENTE DEL SERVIZIO SANITARIO NAZIONALE PER L'ANNO 1991	0,00	0,00	0,00
	PREVISIONE DEFEFINITIVA Esercizio Precedente:	1.641.119,29		
	(26 01 01) (07 04 01 03) Risorse Vincolate Spese Correnti Operative			
	CAP.771060 FINANZIAMENTO RIPIANO MAGGIORE SPESA SANITARIA CORRENTE ANNO 1989	0,00	0,00	0,00
	PREVISIONE DEFEFINITIVA Esercizio Precedente:	2.425.671,23		
	Cap.Entrata CONNESSI: 5127150			
	(26 01 01) (07 04 01 03) Risorse Vincolate Spese Correnti Operative			
	CAP.771075 FINANZIAMENTO A RIPIANO MAGGIORE SPESA SANITARIA PARTE CORRENTE ANNO 92-D.L.18.1.93 N.9-L.S.67/93	0,00	0,00	0,00
	PREVISIONE DEFEFINITIVA Esercizio Precedente:	8.265.316,55		
	(26 01 01) (07 04 01 03) Risorse Vincolate Spese Correnti Operative			
	CAP.771080 FINANZIAMENTO A RIPIANO MAGGIORE SPESA SANITARIA CORRENTE ANNO 1991	0,00	0,00	0,00
	PREVISIONE DEFEFINITIVA Esercizio Precedente:	82.980,24		
05.05.03	TOTALE DISAVANZI E RIPIANO MAGGIORE SPESA CORRENTE SERVIZIO SANITARIO	0,00	0,00	0,00



REGIONE PUGLIA
SERVIZIO BILANCIO E RAGIONERIA
BILANCIO DI PREVISIONE

ALLEGATO 03

ESERCIZIO FINANZIARIO 2014

PARTE SPESE - RIPARTIZIONE DELLE U.P.B. PER CAPITOLO

SPESE	DESCRIZIONE	RESIDUI PRESUNTI	PREVISIONI DI COMPETENZA	PREVISIONI DI CASSA
05.05.04	ASSISTENZA SANITARIA			
	(04 02 03) (07 06 01) Risorse Vincolate Spese Correnti Operative			
	CAP.741055 FINANZIAMENTO PROGRAMMA SPECIALE EX ART. 12, COMMA 2, LETT. B) D. L.VON. 502/82. VIDEOCONNESSIONE INTERNO OSPEDALIERE PER LA CURA E LO STUDIO DELLE CARDIOPATIE CONGENITE.	0,00	0,00	0,00
	PREVISIONE DEFEFINITIVA Esercizio Precedente:	0,00		
	Cap.Entrata CONNESSI: 2035755			
	(22 02 03) (07 04 01 03) Risorse Vincolate Spese Una Tantum In Conto Capitale Per Investimenti			
	CAP.751080 FINANZIAMENTO PROGRAMMI SPECIALI EX ART. 12, C. 2, LETT. B, D. LGS. N. 502/92 E SUCC. MOD. ED INTEGR.	270.900,00	0,00	270.900,00
	PREVISIONE DEFEFINITIVA Esercizio Precedente:	450.000,00		
	Cap. Residui: PROPRI 751080 2009	270.900,00		
	Totale	270.900,00		
	Cap.Entrata CONNESSI: 2035760			
	(22 02 03) (07 04 01 03) Risorse Vincolate Spese Una Tantum In Conto Capitale Per Investimenti			
	CAP.751090 FINANZIAMENTO PROGRAMMI SPECIALI EX ART. 12 E 12 BIS D. LGS. N. 502/92 E SUCC. MOD. ED INTEGR.	0,00	0,00	0,00
	PREVISIONE DEFEFINITIVA Esercizio Precedente:	0,00		
	Cap.Entrata CONNESSI: 2035761			



REGIONE PUGLIA
SERVIZIO BILANCIO E RAGIONERIA
BILANCIO DI PREVISIONE

ALLEGATO 03

ESERCIZIO FINANZIARIO 2014

PARTE SPESE - RIPARTIZIONE DELLE U.P.B. PER CAPITOLO

SPESE	DESCRIZIONE	RESIDUI PRESUNTI	PREVISIONI DI COMPETENZA	PREVISIONI DI CASSA
	(22 02 03) (07 04 01 03) Risorse Vincolate Spese Una Tantum In Conto Capitale Per Investimenti			
	CAP.751095 FINANZIAMENTO PIANO STRAORDINARIO DI INTERVENTI PER RIQUALIFICAZIONE DELLA ASSISTENZA SANITARIA NEI GRANDI CENTRI URBANI (ART. 71 L. 448/98).	16.180.043,84	0,00	16.180.043,84
	PREVISIONE DEFEFINITIVA Esercizio Precedente:		0,00	
	Cap. Residui: PROPRI 751095 2005	13.306.043,84		
	2009	2.874.000,00		
	Totale	16.180.043,84		
	Cap.Entrata CONNESSI: 2035762			
05.05.04	TOTALE ASSISTENZA SANITARIA	16.450.943,84	0,00	16.450.943,84
05.05.05	INFRASTRUTTURE SANITARIE E SPESE IN CONTO CAPITALE			
	(04 02 03) (07 04 01) Risorse Vincolate Spese Correnti Operative			
	CAP.712015 TRASFERIMENTI ALLE ASL PER FINANZIAMENTO DEL PIANO STRAORDINARIO DI INTERVENTI PER LA RIQUALIFICAZIONE DELL'ASSISTENZA SANITARIA, AI SENSI DELL' ART. 72, L. 448/98.	0,00	0,00	0,00
	PREVISIONE DEFEFINITIVA Esercizio Precedente:		0,00	
	Cap.Entrata CONNESSI: 2035714			
	(04 02 03) (07 01 01 91) Risorse Autonome Spese Correnti Operative			
	CAP.712025 SPESE PER IL COMPLETAMENTO DEI SERVIZI DI RADIOTERAPIA, L'ACQUISTO, AGGIORNAMENTO O RINNOVO DI APPARECCHIATURE DIAGNOSTICHE FINALIZZATE ALLA RIDUZIONE DEI TEMPI DI ATTESA DELLE PRESTAZIONI SANITARIE NONCHE' IL RINNOVO DEL PARCO AMBULANZE DEL SISTEMA EMERG	0,00	0,00	0,00
	PREVISIONE DEFEFINITIVA Esercizio Precedente:		0,00	



REGIONE PUGLIA
SERVIZIO BILANCIO E RAGIONERIA
BILANCIO DI PREVISIONE

ALLEGATO 03

ESERCIZIO FINANZIARIO 2014

PARTE SPESE - RIPARTIZIONE DELLE U.P.B. PER CAPITOLO

SPESE	DESCRIZIONE	RESIDUI PRESUNTI	PREVISIONI DI COMPETENZA	PREVISIONI DI CASSA
(22 02 03)	(07 05 01 51) Risorse Autonome			
	Spese Una Tantum In Conto Capitale Per Investimenti			
	CAP.721015 COFINANZIAMENTI REGIONALI PER INVESTIMENTO IN SANITA' ED ACQUISTI CESPITI TECNOLOGICI SANITARI. L.R. N. 45/2012, ART. 12	0,00	0,00	0,00
	PREVISIONE DEFEFINITIVA Esercizio Precedente:			2.500.000,00
(22 02 03)	(07 01 01 91) Risorse Vincolate			
	Spese Una Tantum In Conto Capitale Per Investimenti			
	CAP.721020 TRASFERIMENTI ALLE AA.UU.SS.LL. PER LA SPESA SANITARIA IN C/CAPITALE L.833/78).	0,00	0,00	0,00
	PREVISIONE DEFEFINITIVA Esercizio Precedente:			204.389,41
	Cap.Entrata CONNESSI: 2056202			
(22 03 01)	(07 04 01 91) Risorse Autonome			
	Spese Una Tantum In Conto Capitale Per Investimenti			
	CAP.721022 SPESA PER INTERVENTI DI SISTEMAZIONE EDILIZIA E AMMODERNAMENTO TECNOLOGICO DEL PATRIMONIO SANITARIO PUBBLICO REGIONALE -	0,00	0,00	0,00
	PREVISIONE DEFEFINITIVA Esercizio Precedente:			275.480,75
(22 02 03)	(07 06 01 04) Risorse Vincolate			
	Spese Una Tantum In Conto Capitale Per Investimenti			
	CAP.721025 REALIZZAZIONE REPARTI DI MALATTIE INFETTIVE PER LA LOTTA ALL'A.I.D.S. DELIBERE C.I.P.E. DEL 21/12/93 E DEL 9/10/96-LEGGI NN.135/90, 492/93 E 34/96.	0,00	0,00	0,00
	PREVISIONE DEFEFINITIVA Esercizio Precedente:			0,00
	Cap.Entrata CONNESSI: 5127215			
(22 02 03)	(07 05 01 51) Risorse Autonome			
	Spese Una Tantum In Conto Capitale Per Investimenti			
	CAP.721055 COFINANZIAMENTO PROGETTI DI RICERCA ED INVESTIMENTI IN AMBITO SANITARIO. L.R. N. 45/2012, ART. 17	70.000,00	0,00	70.000,00
	PREVISIONE DEFEFINITIVA Esercizio Precedente:			3.900.000,00
	Cap. Residui: PROPRI	721055	2013	70.000,00
	Totale			70.000,00



REGIONE PUGLIA
SERVIZIO BILANCIO E RAGIONERIA
BILANCIO DI PREVISIONE

ALLEGATO 03

ESERCIZIO FINANZIARIO 2014

PARTE SPESE - RIPARTIZIONE DELLE U.P.B. PER CAPITOLO

SPESE	DESCRIZIONE	RESIDUI PRESUNTI	PREVISIONI DI COMPETENZA	PREVISIONI DI CASSA
(22 02 03)	(07 06 01 04) Risorse Autonome	Spese Una Tantum In Conto Capitale Per Investimenti		
	CAP.734030 INTERVENTI DI RISTRUTTURAZIONE EDILIZIA E DI AMMODERNAMENTO TECNOLOGICO DEL PATRIMONIO SANITARIO. (ART. 20 L.67/88) QUOTA 5% CARICO REGIONE.	150.400,00	1.400.000,00	1.550.400,00
	PREVISIONE DEFEFINITIVA Esercizio Precedente:		0,00	
	Cap. Residui: PROPRI	734030	2012	150.400,00
			Totale	150.400,00
(22 02 03)	(07 06 01 04) Risorse Vincolate	Spese Una Tantum In Conto Capitale Per Investimenti		
	CAP.734031 TRASFERIMENTI ALLE AA.UU.SS.LL E ALLE AZIENDE OSPEDALIERE DI SOMME TRASFERITE DALLO STATO PER INTERVENTI DI EDILIZIA SANITARIA ART. 20 L. 67/88 STRALCIO II FASE. COFINANZIAMENTO REGIONALE ASSE III P.O. FESR 2007-2013.	419.109.335,36	0,00	419.109.335,36
	PREVISIONE DEFEFINITIVA Esercizio Precedente:		0,00	
	Cap. Residui: PROPRI	734031	2003	1.717.638,46
			2006	47.298.357,31
			2007	11.725.385,46
			2008	4.492.299,48
			2009	353.875.654,65
			Totale	419.109.335,36
	Cap.Entrata CONNESSI: 5127214			
(22 02 03)	(07 04 01 91) Risorse Vincolate	Spese Una Tantum In Conto Capitale Per Investimenti		
	CAP.741071 FINANZIAMENTO STATALE PROGRAMMA NAZIONALE PER LA REALIZZAZIONE DI STRUTTURE PER LE CURE PALLIATIVE DDMM DEL 28/09/99 E DEL 4/05/2001	494.034,13	0,00	494.034,13
	PREVISIONE DEFEFINITIVA Esercizio Precedente:		0,00	
	Cap. Residui: PROPRI	741071	2004	494.034,13
			Totale	494.034,13
	Cap.Entrata CONNESSI: 2035771			



REGIONE PUGLIA
SERVIZIO BILANCIO E RAGIONERIA
BILANCIO DI PREVISIONE

ALLEGATO 03

Esercizio Finanziario 2014

PARTE SPESE - RIPARTIZIONE DELLE U.P.B. PER CAPITOLO

SPESE	DESCRIZIONE	RESIDUI PRESUNTI	PREVISIONI DI COMPETENZA	PREVISIONI DI CASSA
05.05.05	TOTALE INFRASTRUTTURE SANITARIE E SPESE IN CONTO CAPITALE	419.823.769,49	1.400.000,00	421.223.769,49
05.05.06	INTESE ISTITUZIONALI DI PROGRAMMA SERVIZIO ACCREDITAMENTO E PROGRAMMAZIONE SANITARIA (04 02 03) (07 05 01 51) Risorse Vincolate Spese Una Tantum In Conto Capitale Per Investimenti CAP.1140407 INTESA ISTITUZIONALE DI PROGRAMMA STATO - REGIONE PUGLIA. ACCORDO DI PROGRAMMA QUADRO IN MATERIA DI E-GOVERNMENT E SOCIET@ DELL'INFORMAZIONE - ATTO INTEGRATIVO I - SPESE FINANZIATE DALLA DELIBERA CIPE N. 8/2004. SERVIZIO PROGRAMMAZIONE E GESTIONE SANIT@ PREVISIONE DEFINITIVA Esercizio Precedente: 0,00 Cap. Residui: PROPRI 1140407 2009 1.970.000,00 Totale 1.970.000,00 Cap.Entrata CONNESSI: 2032334	1.970.000,00	0,00	1.970.000,00
	(04 02 03) (07 06 01) Risorse Vincolate Spese Correnti Operative CAP.1140901 SPESE PER L'ATTUAZIONEDELL'APQ IN MATERIA DI E-GOVERNMENT E SOCIET@ DELL'INFORMAZIONE NELLA REGIONE PUGLIA -IO ATTO INTEGRATIVO- PROGETTI FINANZIATI CON DELIBERA CIPE N. 83/2003. SETTORE SANIT@. PREVISIONE DEFINITIVA Esercizio Precedente: 0,00 Cap. Residui: PROPRI 1140901 2009 673.660,53 Totale 673.660,53 Cap.Entrata CONNESSI: 2032334	673.660,53	0,00	673.660,53



REGIONE PUGLIA
SERVIZIO BILANCIO E RAGIONERIA
BILANCIO DI PREVISIONE

ALLEGATO 03

ESERCIZIO FINANZIARIO 2014

PARTE SPESE - RIPARTIZIONE DELLE U.P.B. PER CAPITOLO

SPESE	DESCRIZIONE	RESIDUI PRESUNTI	PREVISIONI DI COMPETENZA	PREVISIONI DI CASSA
	(21 02) (07 05 01 51) Risorse Vincolate			
	Spese Una Tantum In Conto Capitale Per Investimenti			
	CAP.1140905 SPESE PER L'ATTUAZIONE DEL PROGETTO FORMARE IL SUD ALL'USO DELLA RETE, DELIBERA CIPE N. 20/2004 - ACCORDO DI PROGRAMMA QUADRO.	15.459,61	0,00	15.459,61
	PREVISIONE DEFEFINITIVA Esercizio Precedente:		0,00	
	Cap. Residui: PROPRI 1140905 2012	15.459,61		
	Totale	15.459,61		
	Cap.Entrata CONNESSI: 2032334			
	(21 02) (07 06 01 91) Risorse Vincolate			
	Spese Correnti Operative			
	CAP.1141201 NTESA ISTITUZIONALE DI PROGRAMMA STATO - REGIONE PUGLIA. ACCORDO DI PROGRAMMA QUADRO E-GOVERNMENT E SOCIET@ DELL'INFORMAZIONE - ATTO INTEGRATIVO II. SPESE FINANZIATE DALLA DELIBERA CIPE N. 35/2005. SETTORE PROGRAMMAZIONE E GESTIONE SANITARIA.	334.000,00	0,00	334.000,00
	PREVISIONE DEFEFINITIVA Esercizio Precedente:		0,00	
	Cap. Residui: PROPRI 1141201 2007	334.000,00		
	Totale	334.000,00		
	Cap.Entrata CONNESSI: 2032334			
	(21 02) (04 07 04) Risorse Vincolate			
	Spese Una Tantum In Conto Capitale Per Investimenti			
	CAP.1145043 SPESE PER L'ATTUAZIONE DELL'APQ SOCIET@ DELL'INFORMAZIONE - DELIBERA CIPE N. 17/2003: QUOTA F. 4 REGIONI DEL MEZZOGIORNO E QUOTA E 1.1.2 PROGRAMMA PER IL SUD E NON SOLO. SANIT@	0,00	0,00	0,00
	PREVISIONE DEFEFINITIVA Esercizio Precedente:		0,00	
	Cap.Entrata CONNESSI: 2032334			



REGIONE PUGLIA
SERVIZIO BILANCIO E RAGIONERIA
BILANCIO DI PREVISIONE

ALLEGATO 03

ESERCIZIO FINANZIARIO 2014

PARTE SPESE - RIPARTIZIONE DELLE U.P.B. PER CAPITOLO

SPESE	DESCRIZIONE				RESIDUI PRESUNTI	PREVISIONI DI COMPETENZA	PREVISIONI DI CASSA	
	(22 02 03)	(07 04 01 91)	Risorse Autonome	Spese Una Tantum In Conto Capitale Per Investimenti				
	CAP.1146055 SPESE PER LA COSTRUZIONE DEL NUOVO OSPEDALE SAN CATALDO A TARANTO.				55.800.000,00	0,00	55.800.000,00	
	PREVISIONE DEFEFINITIVA Esercizio Precedente:				3.000.000,00			
	Cap. Residui: PROPRI							
			1146055	2011	55.800.000,00			
	Totale				55.800.000,00			
	Cap.Entrata CONNESSI: 3065065							
05.05.06	TOTALE INTESE ISTITUZIONALI DI PROGRAMMA SERVIZIO ACCREDITAMENTO E PROGRAMMAZIONE SANITARIA				58.793.120,14	0,00	58.793.120,14	
05.05	TOTALE SERVIZIO ACCREDITAMENTO E PROGRAMMAZIONE SANITARIA				512.049.559,04	17.400.000,00	529.449.559,04	
U.P.B.	05.06	SERVIZIO ASSISTENZA OSPEDALIERA E SPECIALISTICA						
	05.06.01	ASSISTENZA OSPEDALIERA E SPECIALISTICA						
	(04 02 02)	(07 06 01 02)	Risorse Autonome	Spese Correnti Operative				
	CAP.712041 SPESE PER CONTRIBUTI AGLI INVALIDI CIVILI EX ART. 27 L. 104/92. EX ART. 3 COMMA 1 L. 549/95.				85.339,32	70.000,00	155.339,32	
	PREVISIONE DEFEFINITIVA Esercizio Precedente:				70.000,00			
	Cap. Residui: PROPRI							
			712041	2012	35.910,73			
				2013	49.428,59			
	Totale				85.339,32			
	Cap.Entrata CONNESSI:							
		1011050	1011060	1011080	1011085			
		1011090	2055770					



REGIONE PUGLIA
SERVIZIO BILANCIO E RAGIONERIA
BILANCIO DI PREVISIONE

ALLEGATO 03

ESERCIZIO FINANZIARIO 2014

PARTE SPESE - RIPARTIZIONE DELLE U.P.B. PER CAPITOLO

SPESE	DESCRIZIONE				RESIDUI PRESUNTI	PREVISIONI DI COMPETENZA	PREVISIONI DI CASSA
	(04 02 03)	(07 04 01 02)	Risorse Autonome	Spese Correnti Di Amministrazione			
	CAP.712050 COMPENSI E RIMBORSI SPESE COMPONENTI DI COMMISSIONI E NUCLEI ISPETTIVI REGIONALI PER ATTIVITA' DI VERIFICA, VALUTAZIONE E VIGILANZA SULLE AZIENDE DEL SERVIZIO SANITARIO REGIONALE (L.590/94 - L.R. 19/90 - D.L. 502/92 E D.L. 517/93) E COMITATO DEI GARANTI D				98.139,84	130.000,00	228.139,84
			PREVISIONE DEFEFINITIVA Esercizio Precedente:	139.997,99			
	Cap. Residui: PROPRI	712050	2011	18.986,85			
			2012	17.200,96			
			2013	61.952,03			
			Totale	98.139,84			
	Cap.Entrata CONNESSI:	1011050 1011060 1011090 2055770	1011080	1011085			
	(04 02 03)	(07 05 01 51)	Risorse Vincolate	Spese Correnti Di Amministrazione			
	CAP.712067 SPESE PER FAVORIRE L'ACCESSO ALLE TECNICHE DI PROCREAZIONE ASSISTITA ART. 18 L. 40/2004.				1.835.500,00	0,00	1.835.500,00
			PREVISIONE DEFEFINITIVA Esercizio Precedente:	0,00			
	Cap. Residui: PROPRI	712067	2011	1.835.500,00			
			Totale	1.835.500,00			
	Cap.Entrata CONNESSI:	2035767					
	(04 02 03)	(07 04 01 03)	Risorse Vincolate	Spese Correnti Operative			
	CAP.721027 SPESE FINALIZZATE PER LA LOTTA ALL' A.I.D.S. DA ATTUARE ATTRAVERSO IL VOLONTARIATO				0,00	0,00	0,00
			PREVISIONE DEFEFINITIVA Esercizio Precedente:	0,00			
	Cap.Entrata CONNESSI:	2035736					



REGIONE PUGLIA
SERVIZIO BILANCIO E RAGIONERIA
BILANCIO DI PREVISIONE

ALLEGATO 03

ESERCIZIO FINANZIARIO 2014

PARTE SPESE - RIPARTIZIONE DELLE U.P.B. PER CAPITOLO

SPESE	DESCRIZIONE		RESIDUI PRESUNTI	PREVISIONI DI COMPETENZA	PREVISIONI DI CASSA
	(04 02 03)	(07 04 01 03) Risorse Autonome			
		Spese Correnti Operative			
		CAP.721028 CONTRIBUTO AI CITTADINI PUGLIESI PORTATORI DI DISABILIT@ PSICOFISICA CHE APPLICANO IL METODO DOMAN O VOJTA O FAY. ART. 40 L.R. 26/06.	354.383,54	150.000,00	504.383,54
		PREVISIONE DEFEFINITIVA Esercizio Precedente:		150.000,00	
		Cap. Residui: PROPRI			
		721028 2011		110.951,31	
		2012		93.432,23	
		2013		150.000,00	
		Totale		354.383,54	
	(04 02 03)	(07 05 01 51) Risorse Vincolate			
		Spese Correnti Operative			
		CAP.721029 TRASFERIMENTI ALLE ASL PER LA PREVENZIONE DELLA CECITA' E LA RIABILITAZIONE VISIVA AI SENSI DELLA LEGGE 28/08/1997 N. 284.	0,00	0,00	0,00
		PREVISIONE DEFEFINITIVA Esercizio Precedente:		0,00	
		Cap.Entrata CONNESSI: 2035779			
	(04 02 03)	(07 04 01 91) Risorse Vincolate			
		Spese Correnti Operative			
		CAP.721040 FONDO SANITARIO NAZIONALE - PARTE CORRENTE A DESTINAZIONE VINCOLATA - FONDO ESCLUSIVIT@ DEL RAPPORTO PERSONALE MEDICO DIRIGENTE SANITARIO.	0,00	0,00	0,00
		PREVISIONE DEFEFINITIVA Esercizio Precedente:		8.495.867,00	
		Cap.Entrata CONNESSI: 2035728			



REGIONE PUGLIA
SERVIZIO BILANCIO E RAGIONERIA
BILANCIO DI PREVISIONE

ALLEGATO 03

ESERCIZIO FINANZIARIO 2014

PARTE SPESE - RIPARTIZIONE DELLE U.P.B. PER CAPITOLO

SPESE	DESCRIZIONE	RESIDUI PRESUNTI	PREVISIONI DI COMPETENZA	PREVISIONI DI CASSA
	(04 02 03) (07 04 01 01) Risorse Vincolate			
	Spese Correnti Operative			
	CAP.721042 SPESA FINALIZZATA PER ATTIVITA' DEL CENTRO REGIONALE DELLE ATTIVITA' TRASFUSIONALI (CRAT). L.R. 24/2006	928.888,68	0,00	928.888,68
	PREVISIONE DEFEFINITIVA Esercizio Precedente:			13.082,89
	Cap. Residui: PROPRI			
	721042 2010			79.039,04
	2011			52,70
	2012			15.270,47
	2013			834.526,47
	Totale			928.888,68
	Cap.Entrata CONNESSI: 2035781			
	(04 02 03) (07 04 01 91) Risorse Vincolate			
	Spese Correnti Operative			
	CAP.721043 FONDO SANITARIO NAZIONALE - PARTE CORRENTE A DESTINAZIONE VINCOLATA - FONDO ESCLUSIVITA' DEL RAPPORTO PERSONALE MEDICO DIRIGENTE SANITARIO.	0,00	2.020.994,00	2.020.994,00
	PREVISIONE DEFEFINITIVA Esercizio Precedente:			2.124.349,00
	Cap.Entrata CONNESSI: 2035806			
	(04 02 03) (07 04 01 03) Risorse Autonome			
	Spese Correnti Operative			
	CAP.721056 LIVELLI ESSENZIALI AGGIUNTIVI REGIONALI. L.R. N. 45/2012, ART. 16	650.000,00	0,00	650.000,00
	PREVISIONE DEFEFINITIVA Esercizio Precedente:			650.000,00
	Cap. Residui: PROPRI			
	721056 2013			650.000,00
	Totale			650.000,00



REGIONE PUGLIA
SERVIZIO BILANCIO E RAGIONERIA
BILANCIO DI PREVISIONE

ALLEGATO 03

ESERCIZIO FINANZIARIO 2014

PARTE SPESE - RIPARTIZIONE DELLE U.P.B. PER CAPITOLO

SPESE	DESCRIZIONE	RESIDUI PRESUNTI	PREVISIONI DI COMPETENZA	PREVISIONI DI CASSA
	(22 02 03) (07 05 01 51) Risorse Autonome			
	Spese Una Tantum In Conto Capitale Per Investimenti			
	CAP.721057 RICONVERSIONE OSPEDALE DI POGGIARDO. ACQUISTO T.A.C. ED ALLESTIMENTO DELLA II SALA OPERATORIA. L.R. N. 45/2012, ART. 15. COFINANZIAMENTO REGIONALE ASSE III P.O. FESR 2007-2013.	600.000,00	0,00	600.000,00
	PREVISIONE DEFEFINITIVA Esercizio Precedente:	600.000,00		
	Cap. Residui: PROPRI 721057 2013	600.000,00		
	Totale	600.000,00		
	(04 02 03) (07 05 01 51) Risorse Autonome			
	Spese Correnti Operative			
	CAP.721060 CONTRATTI DI FORMAZIONE A FINANZIAMENTO REGIONALE PER MEDICI SPECIALIZZANDI ALLE UNIVERSITA' DI BARI E FOGGIA ART. 35 D.LGS 17/08/1999 N. 368	2.687.335,42	2.600.000,00	5.287.335,42
	PREVISIONE DEFEFINITIVA Esercizio Precedente:	2.450.000,00		
	Cap. Residui: PROPRI 721060 2011	237.335,42		
	2013	2.450.000,00		
	Totale	2.687.335,42		
	Cap.Entrata CONNESSI: 1011050 1011060 1011080 1011085 1011090 2055770			
	(04 02 03) (07 06 01 91) Risorse Autonome			
	Spese Correnti Operative			
	CAP.721061 TRASFERIMENTO DEGLI ONERI CONTRATTUALI BIENNI 2006-2007 RIVENIENTI DALLA INTESA REP. ATTI N.179 DEL 18.9.2008	0,00	0,00	0,00
	PREVISIONE DEFEFINITIVA Esercizio Precedente:	0,00		
	Cap.Entrata CONNESSI: 1011081			
	(04 02 03) (07 04 01 91) Risorse Autonome			
	Spese Correnti Operative			
	CAP.721064 STABILIZZAZIONE PERSONALE L.R. N. 16/87.	0,00	0,00	0,00
	PREVISIONE DEFEFINITIVA Esercizio Precedente:	0,00		



REGIONE PUGLIA
SERVIZIO BILANCIO E RAGIONERIA
BILANCIO DI PREVISIONE

ALLEGATO 03

ESERCIZIO FINANZIARIO 2014

PARTE SPESE - RIPARTIZIONE DELLE U.P.B. PER CAPITOLO

SPESE	DESCRIZIONE	RESIDUI PRESUNTI	PREVISIONI DI COMPETENZA	PREVISIONI DI CASSA
	(04 02 03) (07 04 01 91) Risorse Vincolate Spese Correnti Operative			
	CAP.721065 STABILIZZAZIONE PERSONALE L.R. N. 16/87 FINANZIATO CON RISORSE DEL BILANCIO VINCOLATO (L.R. 41/2007).	0,00	0,00	0,00
	PREVISIONE DEFEFINITIVA Esercizio Precedente:			0,00
	Cap.Entrata CONNESSI: 2037200 2037215 2037220 2037225 2037250			
	(04 02 03) (07 05 01 51) Risorse Autonome Spese Correnti Operative			
	CAP.721070 PROTOCOLLO D'INTESA REGIONE-UNIVERSITA' DI BARI E FOGGIA PER LA DISCIPLINA DELL'INTEGRAZIONE TRA ATTIVITA' DIDATTICA SCIENTIFICA ED ASSISTENZIALE ARTT. 1 E 2 DEL D.LGS. 21/12/1999 N. 517.	0,00	27.000.000,00	27.000.000,00
	PREVISIONE DEFEFINITIVA Esercizio Precedente:			27.000.000,00
	Cap.Entrata CONNESSI: 1011050 1011060 1011080 1011085 1011090 2055770			
	(04 02 01) (07 04 01 02) Risorse Autonome Spese Correnti Operative			
	CAP.721071 SPESE PER LA PROMOZIONE DELLA LEGALITA' IN AMBITO SANITARIO E DELLA CITTADINANZA SOCIALE. (ART. 46 L.R. 19/2010).	0,00	0,00	0,00
	PREVISIONE DEFEFINITIVA Esercizio Precedente:			0,00
	(04 02 03) (07 04 01 03) Risorse Autonome Spese Correnti Operative			
	CAP.721072 RISORSE AGGIUNTIVE DA BILANCIO AUTONOMO REGIONALE PER IL RIMBORSO DEI TRAPIANTATI. (ART. 17 L.R. ASSESTAMENTO 2013)	3.000.000,00	3.000.000,00	6.000.000,00
	PREVISIONE DEFEFINITIVA Esercizio Precedente:			3.000.000,00
	Cap. Residui: PROPRI 721072 2013 3.000.000,00			
	Totale		3.000.000,00	



REGIONE PUGLIA
SERVIZIO BILANCIO E RAGIONERIA
BILANCIO DI PREVISIONE

ALLEGATO 03

ESERCIZIO FINANZIARIO 2014

PARTE SPESE - RIPARTIZIONE DELLE U.P.B. PER CAPITOLO

SPESE	DESCRIZIONE	RESIDUI PRESUNTI	PREVISIONI DI COMPETENZA	PREVISIONI DI CASSA
	(04 02 03) (07 05 01 51) Risorse Autonome			
	Spese Correnti Operative			
	CAP.721073 RISORSE AGGIUNTIVE DA BILANCIO AUTONOMO REGIONALE PER IL SSR. (ART. 16 L.R. ASSESTAMENTO 2013)	0,00	0,00	0,00
	PREVISIONE DEFEFINITIVA Esercizio Precedente:			32.100.000,00
	(04 02 03) (07 04 01 91) Risorse Autonome			
	Spese Correnti Operative			
	CAP.721075 SPESE PER PRESTAZIONI SANITARIE IN FAVORE DI CITTADINI EXTRACOMUNITARI NELL'AMBITO DI INIZIATIVE UMANITARIE. (ART. 21 L.R. 25/2007)	651.007,15	800.000,00	1.451.007,15
	PREVISIONE DEFEFINITIVA Esercizio Precedente:			300.000,00
	Cap. Residui: PROPRI			
	721075 2011	151.007,15		
	2012	500.000,00		
	Totale	651.007,15		
	Cap.Entrata CONNESSI:			
	1011050 1011060 1011080 1011085			
	1011090 2055770			
	(04 02 03) (07 05 01 51) Risorse Vincolate			
	Spese Correnti Operative			
	CAP.735784 TRASFERIMENTO AL CENTRO DI RIFERIMENTO PER IL RISCONTRO DIAGNOSTICO SULLE VITTIME DELLA SINDROME DELLA MORTE IMPROVVISA DEL LATTANTE (SIDS) DI MORTE INASPETTATA DEL FETO. L. N.31 DEL 02/02/2006 ART. 1 E 2.	0,00	0,00	0,00
	PREVISIONE DEFEFINITIVA Esercizio Precedente:			0,00
	Cap.Entrata CONNESSI: 2035784			



REGIONE PUGLIA
SERVIZIO BILANCIO E RAGIONERIA
BILANCIO DI PREVISIONE

ALLEGATO 03

ESERCIZIO FINANZIARIO 2014

PARTE SPESE - RIPARTIZIONE DELLE U.P.B. PER CAPITOLO

SPESE	DESCRIZIONE		RESIDUI PRESUNTI	PREVISIONI DI COMPETENZA	PREVISIONI DI CASSA
	(04 02 03)	(07 06 01 02) Risorse Autonome			
		Spese Correnti Operative			
	CAP.741012 ASSEGNAZIONE ALLE AUSL DELLE QUOTE DI SPESA PER L'ASSISTENZA A RILIEVO SANITARIO FORNITA ALLE PERSONE NON AUTOSUFFICIENTI OSPITATE NELLE STRUTTURE RESIDENZIALI PROTETTE. (ART.4, PUNTO B, L.R. 20/95)		14.897.644,90	48.014.436,00	62.912.080,90
		PREVISIONE DEFEFINITIVA Esercizio Precedente:		49.647.229,87	
	Cap. Residui: PROPRI	741012 2011		7.904.574,89	
		2012		6.993.070,01	
		Totale		14.897.644,90	
	Cap.Entrata CONNESSI:	1011050 1011060 1011080		1011085	
		1011090 2055770			
	(04 02 03)	(07 06 01) Risorse Vincolate			
		Spese Correnti Operative			
	CAP.741060 SPESE SOSTENUTE PER LO SVOLGIMENTO DEL PROGRAMMA SPECIALE MIGLIORAMENTO DELL'APPROPRIATEZZA DEI RICOVERI NELLE UNITA' OPERATIVE DELLA MEDICINA INTERNA (A.R.M.IN.) . 1999		0,00	0,00	0,00
		PREVISIONE DEFEFINITIVA Esercizio Precedente:		0,00	
	Cap.Entrata CONNESSI:	2035758			
	(04 02 03)	(07 03 01) Risorse Vincolate			
		Spese Correnti Operative			
	CAP.741092 INTERVENTO ASSISTENZA DIURNA NEFROPATICI CRONICI C/O CENTRI OSPEDALIERI.		0,00	0,00	0,00
		PREVISIONE DEFEFINITIVA Esercizio Precedente:		0,00	
	Cap.Entrata CONNESSI:	2035705			



REGIONE PUGLIA
SERVIZIO BILANCIO E RAGIONERIA
BILANCIO DI PREVISIONE

ALLEGATO 03

ESERCIZIO FINANZIARIO 2014

PARTE SPESE - RIPARTIZIONE DELLE U.P.B. PER CAPITOLO

SPESE	DESCRIZIONE	RESIDUI PRESUNTI	PREVISIONI DI COMPETENZA	PREVISIONI DI CASSA
(04 02 03)	(07 06 01 02) Risorse Vincolate			
	Spese Correnti Operative			
	CAP.741102 SPESE PER ASSISTENZA DOMICILIARE NELL'AMBITO DEL PSN 1998-2000 CON PARTICOLARE RIFERIMENTO AI PAZIENTI IN FASE CRITICA. D.L.450/98, ART. 1 COMMA 6 L.39/99.	0,00	0,00	0,00
	PREVISIONE DEFEFINITIVA Esercizio Precedente:			0,00
	Cap.Entrata CONNESSI: 2035757			
(04 02 03)	(07 04 01 03) Risorse Autonome			
	Spese Correnti Operative			
	CAP.742050 SPESA PER ASSISTENZA OSPEDALIERA INDIRECTA.	6.000,00	0,00	6.000,00
	PREVISIONE DEFEFINITIVA Esercizio Precedente:			0,00
	Cap. Residui: PROPRI	742050	2012	6.000,00
			Totale	6.000,00
	Cap.Entrata CONNESSI: 1011050 1011060 1011080 1011085			
	1011090 2055770			
(02 01 01)	(07 01 01 01) Risorse Autonome			
	Spese Correnti Operative			
	CAP.743010 SPESE PER L'ISTITUZIONE DELL'ALBO REGIONALE ONLINE DEI FORNITORI OSPEDALIERI (L.R. 1/2005 E D.G.R. N.194/2005).	0,00	0,00	0,00
	PREVISIONE DEFEFINITIVA Esercizio Precedente:			0,00
	Cap.Entrata CONNESSI: 1011050 1011060 1011080 1011085			
	1011090 2055770			
(04 02 03)	(07 04 01 03) Risorse Vincolate			
	Spese Correnti Operative			
	CAP.751070 SPESE PER ISTITUZIONE E FUNZIONAMENTO DEI CENTRI REG.LI E INTERREG.LI PER I TRAPIANTI.	0,00	0,00	0,00
	PREVISIONE DEFEFINITIVA Esercizio Precedente:			0,00
	Cap.Entrata CONNESSI: 2035759			



REGIONE PUGLIA
SERVIZIO BILANCIO E RAGIONERIA
BILANCIO DI PREVISIONE

ALLEGATO 03

ESERCIZIO FINANZIARIO 2014

PARTE SPESE - RIPARTIZIONE DELLE U.P.B. PER CAPITOLO

SPESE	DESCRIZIONE	RESIDUI PRESUNTI	PREVISIONI DI COMPETENZA	PREVISIONI DI CASSA
(04 02 03)	(07 04 01 03) Risorse Vincolate			
	Spese Correnti Operative			
	CAP.761020 SPESA FINALIZZATA PER ASSISTENZA DIVERSAMENTE ABILI.	0,00	0,00	0,00
	PREVISIONE DEFEFINITIVA Esercizio Precedente:			0,00
(04 02 03)	(07 04 01 03) Risorse Vincolate			
	Spese Correnti Operative			
	CAP.761021 SPESE PER CORSI DI FORMAZIONE E DI ASSISTENZA AIDS.	0,00	2.242.214,00	2.242.214,00
	PREVISIONE DEFEFINITIVA Esercizio Precedente:			2.242.214,00
	Cap.Entrata CONNESSI: 2035800			
(04 02 03)	(07 04 01 03) Risorse Vincolate			
	Spese Correnti Operative			
	CAP.761022 SPESE FINALIZZATE PER AIDS (CORSI DI FORMAZIONE E DI ASSISTENZA)	0,00	0,00	0,00
	PREVISIONE DEFEFINITIVA Esercizio Precedente:			2.209.135,00
	Cap.Entrata CONNESSI: 2035729 2035731			
(04 02 03)	(07 04 01 03) Risorse Vincolate			
	Spese Correnti Operative			
	CAP.761025 SPESA FINALIZZATA PER LA FORMAZIONE SPECIFICA IN MEDICINA GENERALE.	602.771,30	0,00	602.771,30
	PREVISIONE DEFEFINITIVA Esercizio Precedente:			13.051.264,00
	Cap. Residui: PROPRI			
	761025 2008	41.881,86		
	2010	67.690,52		
	2011	21.979,26		
	2012	437.376,56		
	2013	33.843,10		
	Totale	602.771,30		
	Cap.Entrata CONNESSI: 2035724			



REGIONE PUGLIA
SERVIZIO BILANCIO E RAGIONERIA
BILANCIO DI PREVISIONE

ALLEGATO 03

ESERCIZIO FINANZIARIO 2014

PARTE SPESE - RIPARTIZIONE DELLE U.P.B. PER CAPITOLO

SPESE	DESCRIZIONE	RESIDUI PRESUNTI	PREVISIONI DI COMPETENZA	PREVISIONI DI CASSA
	(04 02 03) (07 04 01 03) Risorse Vincolate Spese Correnti Operative			
	CAP.761026 SPESA FINALIZZATA PER LA FORMAZIONE SPECIFICA IN MEDICINA GENERALE.	0,00	5.019.654,00	5.019.654,00
	PREVISIONE DEFEFINITIVA Esercizio Precedente:		5.019.654,00	
	Cap.Entrata CONNESSI: 2035801			
	(04 02 03) (07 04 01 03) Risorse Vincolate Spese Correnti Operative			
	CAP.761027 F.S.N. PARTE CORRENTE - SPESE FINALIZZATE PER L'ASSISTENZA AGLI HANSENIANI E FAMILIARI L.833/78.	0,00	601.309,93	601.309,93
	PREVISIONE DEFEFINITIVA Esercizio Precedente:		481.953,00	
	Cap.Entrata CONNESSI: 2035803			
	(04 02 03) (07 04 01 03) Risorse Vincolate Spese Correnti Operative			
	CAP.761028 SPESE FINALIZZATE PER L'ASSISTENZA AGLI HANSENIANI E FAMILIARI F.S.N. PARTE CORRENTE L.833/78.	0,00	0,00	0,00
	PREVISIONE DEFEFINITIVA Esercizio Precedente:		3.797.962,84	
	Cap.Entrata CONNESSI: 2035745			
	(04 02 03) (07 04 01 03) Risorse Vincolate Spese Correnti Operative			
	CAP.761029 TRASFERIMENTI DI PARTE CORRENTE PER INTERVENTI PER LA FIBROSI CISTICA. L.833/78	203.377,50	0,00	203.377,50
	PREVISIONE DEFEFINITIVA Esercizio Precedente:		469.440,00	
	Cap. Residui: PROPRI 761029 2011	203.377,50		
	Totale	203.377,50		
	Cap.Entrata CONNESSI: 2035746			



REGIONE PUGLIA
SERVIZIO BILANCIO E RAGIONERIA
BILANCIO DI PREVISIONE

ALLEGATO 03

ESERCIZIO FINANZIARIO 2014

PARTE SPESE - RIPARTIZIONE DELLE U.P.B. PER CAPITOLO

SPESE	DESCRIZIONE		RESIDUI PRESUNTI	PREVISIONI DI COMPETENZA	PREVISIONI DI CASSA
	(04 02 03)	(07 04 01 03) Risorse Vincolate			
	Spese Correnti Operative				
	CAP.761030 TRASFERIMENTI DI PARTE CORRENTE PER INTERVENTI PER LA FIBROSI CISTICA. L.833/78.		0,00	331.794,00	331.794,00
	PREVISIONE DEFEFINITIVA Esercizio Precedente:			331.794,00	
	Cap.Entrata CONNESSI: 2035804				
	(04 02 03)	(07 04 01 03) Risorse Vincolate			
	Spese Correnti Operative				
	CAP.761032 F.S.N. PARTE CORRENTE VINCOLATA - SPESE FINALIZZATE PER AIDS (CORSI DI FORMAZIONE E DI ASSISTENZA) ANNO 2013		0,00	0,00	0,00
	PREVISIONE DEFEFINITIVA Esercizio Precedente:			0,00	
	(04 02 03)	(07 04 01 03) Risorse Vincolate			
	Spese Correnti Operative				
	CAP.761033 SPESA FINALIZZATA PER LA FORMAZIONE SPECIFICA IN MEDICINA GENERALE. ANNO 2013		0,00	0,00	0,00
	PREVISIONE DEFEFINITIVA Esercizio Precedente:			0,00	
	(04 02 03)	(07 04 01 03) Risorse Vincolate			
	Spese Correnti Operative				
	CAP.761034 SPESE FINALIZZATE PER L'ASSISTENZA AGLI HANSENIANI E FAMILIARI F.S.N. PARTE CORRENTE L.833/78. ANNO 2013.		0,00	0,00	0,00
	PREVISIONE DEFEFINITIVA Esercizio Precedente:			0,00	
	(04 02 03)	(07 04 01 03) Risorse Vincolate			
	Spese Correnti Operative				
	CAP.761036 FONDO SANITARIO NAZIONALE - PARTE CORRENTE A DESTINAZIONE VINCOLATA - FONDO ESCLUSIVITÀ DEL RAPPORTO PERSONALE MEDICO DIRIGENTE SANITARIO. ANNO 2013		0,00	0,00	0,00
	PREVISIONE DEFEFINITIVA Esercizio Precedente:			0,00	
	(04 02 03)	(07 04 01 02) Risorse Vincolate			
	Spese Correnti Operative				
	CAP.761039 FSN DI PARTE CORRENTE VINCOLATA. FINANZIAMENTO INTERVENTI PER LA FIBROSI CISTICA. L.833/78. ANNO 2013		0,00	0,00	0,00
	PREVISIONE DEFEFINITIVA Esercizio Precedente:			0,00	



REGIONE PUGLIA
SERVIZIO BILANCIO E RAGIONERIA
BILANCIO DI PREVISIONE

ALLEGATO 03

ESERCIZIO FINANZIARIO 2014

PARTE SPESE - RIPARTIZIONE DELLE U.P.B. PER CAPITOLO

SPESE	DESCRIZIONE	RESIDUI PRESUNTI	PREVISIONI DI COMPETENZA	PREVISIONI DI CASSA
	(04 02 03) (07 05 01 51) Risorse Vincolate Spese Correnti Operative			
	CAP.762010 SPESE PER ATTIVITA' PROGETTO SPERIMENTAZIONE SISTEMA RILEVAZIONE DEI COSTI PER LA VALUTAZIONE DELLA NON AUTOSUFFICIENZA E PER LA CONDIZIONE SOCIALE.	0,00	0,00	0,00
	PREVISIONE DEFEFINITIVA Esercizio Precedente:	0,00		
	Cap.Entrata CONNESSI: 2037008			
	(04 02 03) (10 09 01 01) Risorse Autonome Spese Correnti Operative			
	CAP.783050 PRESTAZIONI INTEGRATIVE DI CUI AI COMMI 3 E 4 DELL'ART. 57 L. 833/78. ART. 25 L.R. 9/2000.	300.000,00	300.000,00	600.000,00
	PREVISIONE DEFEFINITIVA Esercizio Precedente:	300.000,00		
	Cap. Residui: PROPRI 783050 2013	300.000,00		
	Totale	300.000,00		
	Cap.Entrata CONNESSI: 1011050 1011060 1011080 1011085 1011090 2055770			
05.06.01	TOTALE ASSISTENZA OSPEDALIERA E SPECIALISTICA	26.900.387,65	92.280.401,93	119.180.789,58
05.06	TOTALE SERVIZIO ASSISTENZA OSPEDALIERA E SPECIALISTICA	26.900.387,65	92.280.401,93	119.180.789,58
U.P.B.	05.07 SERVIZIO ASSISTENZA TERRITORIALE E PREVENZIONE			
	05.07.01 ASSISTENZA TERRITORIALE PREVENZIONE			



REGIONE PUGLIA
SERVIZIO BILANCIO E RAGIONERIA
BILANCIO DI PREVISIONE

ALLEGATO 03

ESERCIZIO FINANZIARIO 2014

PARTE SPESE - RIPARTIZIONE DELLE U.P.B. PER CAPITOLO

SPESE	DESCRIZIONE	RESIDUI PRESUNTI	PREVISIONI DI COMPETENZA	PREVISIONI DI CASSA
(04 02 03)	(07 04 01 01) Risorse Vincolate			
	Spese Correnti Operative			
	CAP.711010 ASSEGNAZIONE ALLE AZIENDE SANITARIE PER LA REALIZZAZIONE DELLE ATTIVITA' PREVISTE NEL PROGETTO PROMOZIONE DELL'ATTIVITA' FISICA - AZIONI PER UNA VITA IN SALUTE	0,00	0,00	0,00
	PREVISIONE DEFEINITIVA Esercizio Precedente:		0,00	
	Cap.Entrata CONNESSI: 2037212			
(02 02 14)	(07 04 01 01) Risorse Vincolate			
	Spese Correnti Operative			
	CAP.711011 SPESE DIRETTE PER SUPPORTO AMMINISTRATIVO, PER LA PROGETTAZIONE E LA PRODUZIONE DI MATERIALE DIVULGATIVO CARTACEO O MULTIMEDIALE, PER L'ACQUISTO DI ATTREZZATURE E SUPPORTI INFORMATICI.	0,00	0,00	0,00
	PREVISIONE DEFEINITIVA Esercizio Precedente:		0,00	
	Cap.Entrata CONNESSI: 2037011			
(04 02 03)	(07 04 01 01) Risorse Vincolate			
	Spese Correnti Operative			
	CAP.711012 TRASFERIMENTO ALLE AA.SS.LL. PER SPESE DI PERSONALE, PER LA PROGETTAZIONE E LA PRODUZIONE DI MATERIALE DIVULGATIVO CARTACEO O MULTIMEDIALE, PER L'ACQUISTO DI ATTREZZATURE E SUPPORTI INFORMATICI IN ATTUAZIONE DI QUANTO PREVISTO DALLA CONVEZIONE E SUCCESSIV	0,00	0,00	0,00
	PREVISIONE DEFEINITIVA Esercizio Precedente:		0,00	
	Cap.Entrata CONNESSI: 2037011			



REGIONE PUGLIA
SERVIZIO BILANCIO E RAGIONERIA
BILANCIO DI PREVISIONE

ALLEGATO 03

ESERCIZIO FINANZIARIO 2014

PARTE SPESE - RIPARTIZIONE DELLE U.P.B. PER CAPITOLO

SPESE	DESCRIZIONE	RESIDUI PRESUNTI	PREVISIONI DI COMPETENZA	PREVISIONI DI CASSA
	(04 02 03) (07 04 01 02) Risorse Vincolate Spese Correnti Operative			
	CAP.711013 TRASFERIMENTO ALLE AA.SS.LL PER ATTIVITA' CONNESSE AL PROGETTO MAMME LIBERE DAL FUMO.	3.160,00	0,00	3.160,00
	PREVISIONE DEFEINITIVA Esercizio Precedente:		0,00	
	Cap. Residui: PROPRI 711013 2011		3.160,00	
	Totale		3.160,00	
	Cap.Entrata CONNESSI: 2037013			
	(04 02 03) (07 04 01 01) Risorse Vincolate Spese Correnti Operative			
	CAP.711014 TRASFERIMENTO ALLA ASL FOGGIA PER ATTUAZIONE DEL PROGETTO SOCIAL NET SKILLS - PROMOZIONE DEL BENESSERE NEI CONTESTI SCOLASTICI, DEL DIVERTIMENTO NOTTURNO E SUI SOCIAL NETWORK, TRAMITE PERCORSI DI INTERVENTO SUL WEB E SUL TERRITORIO.	15.000,00	0,00	15.000,00
	PREVISIONE DEFEINITIVA Esercizio Precedente:		25.000,00	
	Cap. Residui: PROPRI 711014 2013		15.000,00	
	Totale		15.000,00	
	Cap.Entrata CONNESSI: 2034710			
	(04 02 03) (07 04 01 01) Risorse Vincolate Spese Correnti Operative			
	CAP.711015 ASSEGNAZIONE ALLE AZIENDE SANITARIE PER LA FORMAZIONE DI FIGURE PROFESSIONALI SANITARIE E NON, AI FINI DELLA PREVENZIONE, ASSISTENZA E RIABILITAZIONE DELLE DONNE E DELLE BAMBINE SOTTOPOSTE AD INFIBULAZIONE.	107.818,21	0,00	107.818,21
	PREVISIONE DEFEINITIVA Esercizio Precedente:		0,00	
	Cap. Residui: PROPRI 711015 2012		98.409,25	
	2013		9.408,96	
	Totale		107.818,21	
	Cap.Entrata CONNESSI: 2035726			



REGIONE PUGLIA
SERVIZIO BILANCIO E RAGIONERIA
BILANCIO DI PREVISIONE

ALLEGATO 03

ESERCIZIO FINANZIARIO 2014

PARTE SPESE - RIPARTIZIONE DELLE U.P.B. PER CAPITOLO

SPESE	DESCRIZIONE	RESIDUI PRESUNTI	PREVISIONI DI COMPETENZA	PREVISIONI DI CASSA
	(02 01 01) (07 05 01 51) Risorse Vincolate Spese Correnti Operative			
	CAP.711016 SPESE PER FORMAZIONE PER OPERATORI DEI SISTEMI SANITARI REGIONALI E APPROVVIGIONAMENTO DI HARDWARE NECESSARI A SUPPORTARE IL 'REACH.IT'.	0,00	0,00	0,00
	PREVISIONE DEFEFINITIVA Esercizio Precedente:	0,00		
	Cap.Entrata CONNESSI: 2036782			
	(02 01 01) (07 04 01 02) Risorse Vincolate Spese Correnti Operative			
	CAP.711017 LIQUIDAZIONE RISORSE VINCOLATE PER ATTIVITA' CONNESSE ALLO SVOLGIMENTO DEL PROGETTO NAZIONALE PREVENZIONE ATTIVITA' MOTORIA - USSL 20 VERONA.	0,00	0,00	0,00
	PREVISIONE DEFEFINITIVA Esercizio Precedente:	0,00		
	Cap.Entrata CONNESSI: 2036780			
	(04 02 03) (07 04 01 01) Risorse Vincolate Spese Correnti Operative			
	CAP.711018 TRASFERIMENTI RISORSE ALLE AA.SS.LL. PER L'ATTUAZIONE DEL PROGETTO GUADAGNARE SALUTE IN ADOLESCENZA.	6.430,16	0,00	6.430,16
	PREVISIONE DEFEFINITIVA Esercizio Precedente:	0,00		
	Cap. Residui: PROPRI 711018 2011 6.430,16	6.430,16		
	Totale	6.430,16		
	Cap.Entrata CONNESSI: 2034708			
	(04 02 03) (07 04 01 01) Risorse Vincolate Spese Correnti Operative			
	CAP.711019 TRASFERIMENTI CORRENTI ALL'ARES SPESE RELATIVE ALL'ATTUAZIONE DEL PROGETTO DEEP IMPACT PUGLIA.	0,00	0,00	0,00
	PREVISIONE DEFEFINITIVA Esercizio Precedente:	0,00		
	Cap.Entrata CONNESSI: 2035791			



REGIONE PUGLIA
SERVIZIO BILANCIO E RAGIONERIA
BILANCIO DI PREVISIONE

ALLEGATO 03

ESERCIZIO FINANZIARIO 2014

PARTE SPESE - RIPARTIZIONE DELLE U.P.B. PER CAPITOLO

SPESE	DESCRIZIONE	RESIDUI PRESUNTI	PREVISIONI DI COMPETENZA	PREVISIONI DI CASSA
	(02 02 08) (07 04 01 02) Risorse Autonome Spese Correnti Operative			
	CAP.711021 SPESE PER IL FUNZIONAMENTO DELL'ATTIVITA' DI PREVENZIONE NEI LUOGHI DI LAVORO E PER L'ORGANIZZAZIONE DI CORSI DI FORMAZIONE, L'ACQUISTO DI ATTREZZATURE E PIANI MIRATI DESTINATI AL SERVIZIO A.T.P. D.LGS. N. 81 DEL 9/04/08 (COLLEGATO C.E. 3061125).	842.369,59	1.000.000,00	1.842.369,59
	PREVISIONE DEFEFINITIVA Esercizio Precedente:		1.000.000,00	
	Cap. Residui: PROPRI 711021 2012		626.372,40	
	2013		215.997,19	
	Totale		842.369,59	
	Cap.Entrata CONNESSI: 3061125			
	(04 02 03) (07 04 01 01) Risorse Autonome Spese Correnti Operative			
	CAP.711022 SPESE PER IL FUNZIONAMENTO DEL SISTEMA INTEGRATO DI TELECARDIOLOGIA. DGR N. 482 DEL 31/03/2008.	551.219,84	2.000.000,00	2.551.219,84
	PREVISIONE DEFEFINITIVA Esercizio Precedente:		2.300.000,00	
	Cap. Residui: PROPRI 711022 2011		83.639,34	
	2012		24.802,78	
	2013		442.777,72	
	Totale		551.219,84	
	Cap.Entrata CONNESSI: 1011050 1011060 1011080 1011085 1011090 2055770			
	(04 02 03) (07 04 01 03) Risorse Autonome Spese Correnti Operative			
	CAP.711023 SPESE PER L'ESPLETAMENTO DI CONCORSI PER L'ASSEGNAZIONE DELLE SEDI FARMACEUTICHE VACANTI E/O DI NUOVA ISTITUZIONE. (L.R. N. 40 DEL 31/12/2007)	0,00	0,00	0,00
	PREVISIONE DEFEFINITIVA Esercizio Precedente:		0,00	
	Cap.Entrata CONNESSI: 1011050 1011060 1011080 1011085 1011090 2055770			



REGIONE PUGLIA
SERVIZIO BILANCIO E RAGIONERIA
BILANCIO DI PREVISIONE

ALLEGATO 03

ESERCIZIO FINANZIARIO 2014

PARTE SPESE - RIPARTIZIONE DELLE U.P.B. PER CAPITOLO

SPESE	DESCRIZIONE	RESIDUI PRESUNTI	PREVISIONI DI COMPETENZA	PREVISIONI DI CASSA
	(04 01 04) (07 05 01 51) Risorse Vincolate Spese Correnti Operative			
	CAP.711024 SPESE PER LE ATTIVITA' PREVISTE PER LA REALIZZAZIONE DEL PROGETTO -SORVEGLIANZA DELLA FEBBRE CHIKUNGUNYA- DESTINATE ALL'UNIVERSITA' DEGLI STUDI DI FOGGIA E AL SERVIZIO A.T.P. (D.M. DEL 16/12/2004)	0,00	0,00	0,00
	PREVISIONE DEFEFINITIVA Esercizio Precedente:	0,00		
	Cap.Entrata CONNESSI: 2037005			
	(04 02 03) (07 04 01) Risorse Vincolate Spese Correnti Operative			
	CAP.711025 ASSEGNAZIONE DELLE SOMME ALLE AA.SS.LL. PER LA VACCINAZIONE ANTI HPV.	0,00	0,00	0,00
	PREVISIONE DEFEFINITIVA Esercizio Precedente:	0,00		
	Cap.Entrata CONNESSI: 2036778			
	(04 02 03) (07 04 01 01) Risorse Vincolate Spese Correnti Operative			
	CAP.711026 TRASFERIMENTO DELLE RISORSE FINANZIARIE ALLE AA.SS.LL., ALLE UNIVERSITA' E AGLI ENTI E ORGANISMI INTERESSATI PER LA TUTELA SANITARIA DELL'ATTIVITA' SPORTIVA AGONISTICA. D.M. 18/02/1982.	0,00	0,00	0,00
	PREVISIONE DEFEFINITIVA Esercizio Precedente:	0,00		
	Cap.Entrata CONNESSI: 2037007			
	(04 02 03) (07 04 01 03) Risorse Vincolate Spese Correnti Operative			
	CAP.711027 TRASFERIMENTO DELLE RISORSE FINANZIARIE PER L'ESERCIZIO DELLE FUNZIONI SANITARIE AFFERENTI LA MEDICINA PENITENZIARIA. ART. 6 D.P.C.M. 01/04/2008.	0,00	0,00	0,00
	PREVISIONE DEFEFINITIVA Esercizio Precedente:	0,00		
	Cap.Entrata CONNESSI: 2035768			



REGIONE PUGLIA
SERVIZIO BILANCIO E RAGIONERIA
BILANCIO DI PREVISIONE

ALLEGATO 03

ESERCIZIO FINANZIARIO 2014

PARTE SPESE - RIPARTIZIONE DELLE U.P.B. PER CAPITOLO

SPESE	DESCRIZIONE	RESIDUI PRESUNTI	PREVISIONI DI COMPETENZA	PREVISIONI DI CASSA
	(04 02 03) (07 04 01 03) Risorse Vincolate Spese Correnti Operative			
	CAP.711028 SPESE PER LA REALIZZAZIONE DEL PROGETTO LINEE GUIDA PER LA VERIFICA DELL'APPROPRIATEZZA E DEL RISPETTO DEI TEMPI DI ATTESA DEI PERCORSI COMPLESSI.	0,00	0,00	0,00
	PREVISIONE DEFEFINITIVA Esercizio Precedente:			0,00
	Cap.Entrata CONNESSI: 2037004			
	(02 01 01) (07 04 01 01) Risorse Vincolate Spese Correnti Operative			
	CAP.711029 SPESE PER LA REALIZZAZIONE DEL PROGETTO IL CONTRIBUTO DEL SIAN D.G.R. N. 929 DEL 13/06/08, DESTINATE AL SERVIZIO A.T.P.	0,00	0,00	0,00
	PREVISIONE DEFEFINITIVA Esercizio Precedente:			0,00
	Cap.Entrata CONNESSI: 2037002			
	(04 02 02) (10 01 02 01) Risorse Vincolate Spese Correnti Operative			
	CAP.711031 TRASFERIMENTO AI COMUNI E/O ALL'INPS DI RISORSE PER IL FUNZIONAMENTO DI STRUTTURE IN MATERIA DI CONCESSIONE DI TRATTAMENTI ECONOMICI IN FAVORE DEGLI INVALIDI CIVILI. DPCM 26/05/2000.	0,00	0,00	0,00
	PREVISIONE DEFEFINITIVA Esercizio Precedente:			0,00
	Cap.Entrata CONNESSI: 2037006			
	(04 02 03) (07 04 01 02) Risorse Vincolate Spese Correnti Operative			
	CAP.711032 TRASFERIMENTO ALLE AA.SS.LL. E ALL'IST. ZOOPROFILATTICO DI FOGGIA DELLE RISORSE FINANZIARIE INDIRIZZATE ALL'ATTIVITA' DI CONTROLLO DELLE MALATTIE ANIMALI. (DECISIONE CE 2003/886 DEL 10.12.2003.)	0,00	0,00	0,00
	PREVISIONE DEFEFINITIVA Esercizio Precedente:			0,00
	Cap.Entrata CONNESSI: 2037009			



REGIONE PUGLIA
SERVIZIO BILANCIO E RAGIONERIA
BILANCIO DI PREVISIONE

ALLEGATO 03

ESERCIZIO FINANZIARIO 2014

PARTE SPESE - RIPARTIZIONE DELLE U.P.B. PER CAPITOLO

SPESE	DESCRIZIONE				RESIDUI PRESUNTI	PREVISIONI DI COMPETENZA	PREVISIONI DI CASSA
	(04 02 03)	(07 04 01 01)	Risorse Autonome	Spese Correnti Operative			
	CAP.711033 TRASFERIMENTO ALLE AA.SS.LL. PER IL POTENZIAMENTO DELLE ATTIVITA' DEI CENTRI DI IGENE MENTALE. (ART. 9 L.R. 23/2008)				5.000,00	2.200.000,00	2.205.000,00
	PREVISIONE DEFEFINITIVA Esercizio Precedente:				2.200.000,00		
	Cap. Residui: PROPRI		711033	2013	5.000,00		
			Totale		5.000,00		
	Cap.Entrata CONNESSI:	1011050	1011060	1011080	1011085		
		1011090	2055770				
	(02 02 10)	(07 04 01 03)	Risorse Autonome	Spese Correnti Operative			
	CAP.711034 SPESE PER LE ATTIVITA' DI PROGRAMMAZIONE E SORVEGLIANZA A TUTELA DELLA SALUTE UMANA. PIANO REGIONALE PER L'OFFERTA DI VACCINO HPV IN PUGLIA. (CONFERENZA STATO REGIONI DEL 20/12/2007)				0,00	3.500.000,00	3.500.000,00
	PREVISIONE DEFEFINITIVA Esercizio Precedente:				2.500.000,00		
	Cap.Entrata CONNESSI:	1011050	1011060	1011080	1011085		
		1011090	2055770				
	(04 02 03)	(07 04 01 01)	Risorse Autonome	Spese Correnti Operative			
	CAP.711035 TRASFERIMENTO ALLE AA.SS.LL. E ALLE UNIVERSITA' E AGLI ENTI E ORGANISMI INTERESSATI DELLE RISORSE FINANZIARIE PER LA TUTELA SANITARIA DELL'ATTIVITA' AGONISTICA. (D.M. 18/02/1982)				5.513,25	0,00	5.513,25
	PREVISIONE DEFEFINITIVA Esercizio Precedente:				3.000,00		
	Cap. Residui: PROPRI		711035	2012	2.513,25		
				2013	3.000,00		
			Totale		5.513,25		
	Cap.Entrata CONNESSI:	1011050	1011060	1011080	1011085		
		1011090	2055770				



REGIONE PUGLIA
SERVIZIO BILANCIO E RAGIONERIA
BILANCIO DI PREVISIONE

ALLEGATO 03

ESERCIZIO FINANZIARIO 2014

PARTE SPESE - RIPARTIZIONE DELLE U.P.B. PER CAPITOLO

SPESE	DESCRIZIONE	RESIDUI PRESUNTI	PREVISIONI DI COMPETENZA	PREVISIONI DI CASSA
	(04 02 03) (07 04 01 03) Risorse Vincolate Spese Correnti Operative			
	CAP.711036 TRASFERIMENTO ALLE AZIENDE A.S.L. DEI FONDI PER LO SCONTO FARMACIE RURALI D.M. 25/09/2009.	0,00	0,00	0,00
	PREVISIONE DEFEFINITIVA Esercizio Precedente:			0,00
	Cap.Entrata CONNESSI: 2035785			
	(02 01 01) (07 05 01 51) Risorse Vincolate Spese Correnti Operative			
	CAP.711037 PROGETTO SIND SUPPORT: IMPLEMENTAZIONE E AVVIO DEL SISTEMA INFORMATIVO NAZIONALE SULLE DIPENDENZE (SIND) COME RETE INFORMATICA NAZIONALE UNIFICATA PER IL SISTEMA DELLE DIPENDENZE.	15.885,90	0,00	15.885,90
	PREVISIONE DEFEFINITIVA Esercizio Precedente:			0,00
	Cap. Residui: PROPRI 711037 2012	15.885,90		
	Totale	15.885,90		
	Cap.Entrata CONNESSI: 2034707			
	(02 01 01) (07 04 01 01) Risorse Vincolate Spese Correnti Operative			
	CAP.711038 PROGETTO NIOD - ATTIVAZIONE OSSERVATORIO REGIONALE DELLE DIPENDENZE L.R. N. 26/2006 - ART.6 COMMA 3 - LETT. C).	0,00	0,00	0,00
	PREVISIONE DEFEFINITIVA Esercizio Precedente:			0,00
	Cap.Entrata CONNESSI: 2035706			



REGIONE PUGLIA
SERVIZIO BILANCIO E RAGIONERIA
BILANCIO DI PREVISIONE

ALLEGATO 03

ESERCIZIO FINANZIARIO 2014

PARTE SPESE - RIPARTIZIONE DELLE U.P.B. PER CAPITOLO

SPESE	DESCRIZIONE	RESIDUI PRESUNTI	PREVISIONI DI COMPETENZA	PREVISIONI DI CASSA
	(04 02 03) (07 04 01 01) Risorse Autonome Spese Correnti Operative			
	CAP.711039 ASSISTENZA SANITARIA INTEGRATIVA PER L'EROGAZIONE DEI PRODOTTI SENZA GLUTINE AI PAZIENTI AFFETTI DA MORBO CELIACO. D. M. S. 04/05/2006	1.245.680,30	0,00	1.245.680,30
	PREVISIONE DEFEFINITIVA Esercizio Precedente:	800.000,00		
	Cap. Residui: PROPRI 711039 2012	445.680,30		
	2013	800.000,00		
	Totale	1.245.680,30		
	(04 02 03) (07 05 01 51) Risorse Autonome Spese Correnti Operative			
	CAP.711040 SERVIZIO DI EMERGENZA - URGENZA SANITARIA 118. ATTIVITA' FORMATIVE ECCELLENTI ED AVANZATE UNIFORMI PER TUTTO IL PERSONALE SANITARIO ADDETTO AL SERVIZIO DI EMERGENZA SANITARIA 118. DGR 1479/2011 - 1788/2011	0,00	0,00	0,00
	PREVISIONE DEFEFINITIVA Esercizio Precedente:	0,00		
	(04 02 03) (07 04 01 01) Risorse Vincolate Spese Correnti Operative			
	CAP.711041 ASSEGNAZIONE DELLE SOMME ALL'ARES PER L'ATTUAZIONE DEL -PROGETTO PERCORSI ASSISTENZIALI PER LA GESTIONE DELLO SCOMPENSO CARDIACO CRONICO COMPLESSO.-	0,00	0,00	0,00
	PREVISIONE DEFEFINITIVA Esercizio Precedente:	0,00		
	Cap.Entrata CONNESSI: 2037021			
	(04 02 03) (07 04 01 01) Risorse Vincolate Spese Correnti Operative			
	CAP.711042 ASSEGNAZIONE DELLE SOMME ALL'ARES PER L'ATTUAZIONE DEL PROGETTO -CREAZIONE DI UNA RETE ASSISTENZIALE IN TELEDIABETOLOGIA PER PAZIENTI CON DIABETE MELLITO E NEFROPATIA: IMPATTO SULLA PREVENZIONE DEGLI EVENTI IPOGLICEMICI E SULLA MORTALITA'-	0,00	0,00	0,00
	PREVISIONE DEFEFINITIVA Esercizio Precedente:	0,00		
	Cap.Entrata CONNESSI: 2037020			



REGIONE PUGLIA
SERVIZIO BILANCIO E RAGIONERIA
BILANCIO DI PREVISIONE

ALLEGATO 03

ESERCIZIO FINANZIARIO 2014

PARTE SPESE - RIPARTIZIONE DELLE U.P.B. PER CAPITOLO

SPESE	DESCRIZIONE	RESIDUI PRESUNTI	PREVISIONI DI COMPETENZA	PREVISIONI DI CASSA
(22 02 03)	(07 06 01 04) Risorse Vincolate			
	Spese Una Tantum In Conto Capitale Per Investimenti			
	CAP.711043 PROGRAMMA PER LA REALIZZAZIONE DI STRUTTURE SANITARIE EXTRAOSPEDALIERE PER IL SUPERAMENTO OPG AI SENSI 17/02/2012 N. 9 ART. 3 TER E SUCCESSIVE MODIFICAZIONI - D.I. 28/12/2012.	0,00	0,00	0,00
	PREVISIONE DEFEFINITIVA Esercizio Precedente:		0,00	
(04 02 03)	(07 04 01 01) Risorse Vincolate			
	Spese Correnti Operative			
	CAP.711045 PROGETTO CCM 'UNA RETE DI AZIONI PER RENDERE OPERATIVA LA CARTA DI TORONTO'	1.600,00	0,00	1.600,00
	PREVISIONE DEFEFINITIVA Esercizio Precedente:		9.000,00	
	Cap. Residui: PROPRI	711045	2013	1.600,00
	Totale		1.600,00	
	Cap.Entrata CONNESSI: 2036783			
(04 02 03)	(07 04 01 03) Risorse Vincolate			
	Spese Correnti Operative			
	CAP.711046 TRASFERIMENTO DELLE RISORSE FINANZIARIE PER L'ESERCIZIO DELLE FUNZIONI SANITARIE AFFERENTI LA MEDICINA PENITENZIARIA. ART. 6 D.P.C.M. 01/04/2008.	0,00	10.299.973,00	10.299.973,00
	PREVISIONE DEFEFINITIVA Esercizio Precedente:		10.299.973,00	
	Cap.Entrata CONNESSI: 2035805			
(04 02 03)	(07 04 01 02) Risorse Vincolate			
	Spese Correnti Operative			
	CAP.711047 F.S.N. PARTE CORRENTE VINCOLATA - FINANZIAMENTO DI PARTE CORRENTE DEGLI ONERI PER IL SUPERAMENTO DEGLI OSPEDALI PSICHIATRICI GIUDIZIARI -	0,00	3.579.173,00	3.579.173,00
	PREVISIONE DEFEFINITIVA Esercizio Precedente:		2.472.883,00	
	Cap.Entrata CONNESSI: 2034720			



REGIONE PUGLIA
SERVIZIO BILANCIO E RAGIONERIA
BILANCIO DI PREVISIONE

ALLEGATO 03

ESERCIZIO FINANZIARIO 2014

PARTE SPESE - RIPARTIZIONE DELLE U.P.B. PER CAPITOLO

SPESE	DESCRIZIONE		RESIDUI PRESUNTI	PREVISIONI DI COMPETENZA	PREVISIONI DI CASSA
	(04 02 03)	(07 04 01 03) Risorse Autonome			
		Spese Correnti Operative			
		CAP.711048 INDENNITA' DI RESIDENZA PER FARMACIE RURALI, AI SENSI DELLA L. 221/1968. (ART.5 L.R. 22/2013)	0,00	240.000,00	240.000,00
		PREVISIONE DEFEFINITIVA Esercizio Precedente:		380.000,00	
	(04 02 03)	(07 04 01 03) Risorse Vincolate			
		Spese Correnti Operative			
		CAP.711052 F.S.N. PARTE CORRENTE VINCOLATA - TRASFERIMENTI PER ASSICURARE L'ASSISTENZA SANITARIA AI LAVORATORI STRANIERI EMENRSI. ANNO 2013	0,00	0,00	0,00
		PREVISIONE DEFEFINITIVA Esercizio Precedente:		0,00	
	(04 02 03)	(07 02 02 01) Risorse Vincolate			
		Spese Correnti Operative			
		CAP.712020 TRASFERIMENTI ALLE UU.SS.LL. PER L'ASSISTENZA MATERNO INFANTILE. - ART. 3 COMMA 4, L.34/96.	0,00	0,00	0,00
		PREVISIONE DEFEFINITIVA Esercizio Precedente:		0,00	
		Cap.Entrata CONNESSI: 2035700			
	(04 02 03)	(07 06 01 02) Risorse Vincolate			
		Spese Correnti Operative			
		CAP.712030 SPESE PER INTERVENTI DI PREVENZIONE IN MATERIA DI DI TOSSICODIPENDENZE. ACCORDO DI COLLABORAZIONE TRA IL MINISTERO DELLA SOLIDARIETA' SOCIALE E LE REGIONI . D.LGS. 281/97 ART.4	0,00	0,00	0,00
		PREVISIONE DEFEFINITIVA Esercizio Precedente:		0,00	
		Cap.Entrata CONNESSI: 2037262			
	(04 02 03)	(07 02 02 01) Risorse Vincolate			
		Spese Correnti Operative			
		CAP.712035 PROGRAMMA NAZIONALE PER LA REALIZZAZIONE DI PROGETTI DI PREVENZIONE PER LA SALUTE MENTALE, AVENTI PER OGGETTO INTERVENTI IN AMBIENTE SCOLASTICO EX L. 388/2000.	0,00	0,00	0,00
		PREVISIONE DEFEFINITIVA Esercizio Precedente:		0,00	
		Cap.Entrata CONNESSI: 2035764			



REGIONE PUGLIA
SERVIZIO BILANCIO E RAGIONERIA
BILANCIO DI PREVISIONE

ALLEGATO 03

ESERCIZIO FINANZIARIO 2014

PARTE SPESE - RIPARTIZIONE DELLE U.P.B. PER CAPITOLO

SPESE	DESCRIZIONE	RESIDUI PRESUNTI	PREVISIONI DI COMPETENZA	PREVISIONI DI CASSA
	(04 02 03) (07 04 01 01) Risorse Autonome Spese Correnti Operative			
	CAP.712036 VALUTAZIONE DELLA QUALITA DELLE RESIDENZE E SEMIRESIDENZE PSICHIATRICHE E DELLA APPROPRIATEZZA DELLE PRESTAZIONI - ART. 9 L.R.26/06.	0,00	0,00	0,00
	PREVISIONE DEFEFINITIVA Esercizio Precedente:			280.000,00
	Cap.Entrata CONNESSI: 1011050 1011060 1011080 1011085 1011090 2055770			
	(04 02 03) (07 04 01 02) Risorse Vincolate Spese Correnti Operative			
	CAP.712037 TRASFERIMENTI ALLE AA.SS.LL., ALL'OSSERVATORIO EPIDEMIOLOGICO REGIONALE, A.R.E.S. PER L'ATTUAZIONE E IL CONSOLIDAMENTO DEL SOSTEGNO ALLE FUNZIONI DI INTERFACCIA TRA LE REGIONI, LE PROVINCE AUTONOME ED IL CENTRO CONTROLLO DELLE MALATTIE.	259.440,00	0,00	259.440,00
	PREVISIONE DEFEFINITIVA Esercizio Precedente:			81.915,00
	Cap. Residui: PROPRI 712037 2010 96.032,00 2011 163.408,00 Totale 259.440,00			
	Cap.Entrata CONNESSI: 2035722			
	(04 02 03) (07 05 01 51) Risorse Autonome Spese Correnti Operative			
	CAP.712038 SPESE PER IL PIANO NAZIONALE DI PREPARAZIONE E RISPOSTA PER UNA PANDEMIA INFLUENZALE - ACCORDO STATO-REGIONI SANCITO AI SENSI DELL'ART.4 D.LGS 28/08/97 N. 281 PROVVEDIMENTO DEL 9/2/2006.	0,00	0,00	0,00
	PREVISIONE DEFEFINITIVA Esercizio Precedente:			0,00
	Cap.Entrata CONNESSI: 1011050 1011060 1011080 1011085 1011090 2055770			



REGIONE PUGLIA
SERVIZIO BILANCIO E RAGIONERIA
BILANCIO DI PREVISIONE

ALLEGATO 03

ESERCIZIO FINANZIARIO 2014

PARTE SPESE - RIPARTIZIONE DELLE U.P.B. PER CAPITOLO

SPESE	DESCRIZIONE				RESIDUI PRESUNTI	PREVISIONI DI COMPETENZA	PREVISIONI DI CASSA
	(04 02 03)	(07 06 01 02)	Risorse Autonome	Spese Correnti Operative			
	CAP.712039 RIMBORSO ALLE ASL INDENNITA' STATALE SPETTANTE AI CITTADINI COLPITI DA TBC NON ASSISTITI DALL'INPS. L. 88/77. EX ART. 3 COMMA 1 L. 549/95.				328.746,17	100.000,00	428.746,17
			PREVISIONE DEFEFINITIVA Esercizio Precedente:	100.000,00			
	Cap. Residui:	PROPRI	712039	2011	106.901,37		
				2012	121.844,80		
				2013	100.000,00		
				Totale	328.746,17		
	Cap.Entrata CONNESSI:	1011050	1011060	1011080	1011085		
		1011090	2055770				
	(04 01 03)	(07 06 01 03)	Risorse Autonome	Spese Correnti Operative			
	CAP.712042 TRASFERIMENTI ALLE A.U.S.L. ED ENTI PUBBLICI PER INTERVENTI IN MATERIA DI TUTELA DEGLI ANIMALI DI AFFEZIONE E PREVENZIONE DAL RANDAGISMO. L.281/91. EX ART. 3 COMMA 1 L. 549/95.				0,00	120.000,00	120.000,00
			PREVISIONE DEFEFINITIVA Esercizio Precedente:	120.000,00			
	Cap.Entrata CONNESSI:	1011050	1011060	1011080	1011085		
		1011090	2055770				
	(04 02 02)	(07 06 01 03)	Risorse Autonome	Spese Correnti Operative			
	CAP.712043 CONTRIBUTI PER LA TUTELA DEL PATRIMONIO ZOOTECNICO - ART.16 L.R. 12/95				0,00	80.000,00	80.000,00
			PREVISIONE DEFEFINITIVA Esercizio Precedente:	80.000,00			
	Cap.Entrata CONNESSI:	1011050	1011060	1011080	1011085		
		1011090	2055770				



REGIONE PUGLIA
SERVIZIO BILANCIO E RAGIONERIA
BILANCIO DI PREVISIONE

ALLEGATO 03

ESERCIZIO FINANZIARIO 2014

PARTE SPESE - RIPARTIZIONE DELLE U.P.B. PER CAPITOLO

SPESE	DESCRIZIONE	RESIDUI PRESUNTI	PREVISIONI DI COMPETENZA	PREVISIONI DI CASSA
	(04 02 03) (07 04 01 03) Risorse Vincolate Spese Correnti Operative			
	CAP.712044 RIMBORSO FARMACI ORFANI, FARMACI OFF-LABEL E FARMACI ACQUISTATI ALL'ESTERO. (L.326/03 ART.48, CO.19)	0,00	0,00	0,00
	PREVISIONE DEFEFINITIVA Esercizio Precedente:	0,00		
	Cap.Entrata CONNESSI: 2035787			
	(04 02 03) (07 04 01 03) Risorse Vincolate Spese Correnti Operative			
	CAP.712045 TRASFERIMENTI ALLE AA.SS.LL. PER ACQUISTO FARMACI DI CLASSE C AGLI INVALIDI DI GUERRA D.M . N. 8160 DEL 29/02/04.TRASFERIMENTI ALLE AA.SS.LL. PER ACQUISTO FARMACI DI CLASSE C AGLI INVALIDI DI GUERRA D.M . N. 8160 DEL 29/02/04.TRASFERIMENTI ALLE AA.SS.	0,00	0,00	0,00
	PREVISIONE DEFEFINITIVA Esercizio Precedente:	0,00		
	Cap.Entrata CONNESSI: 2035766			
	(04 02 03) (07 04 01 02) Risorse Vincolate Spese Correnti Operative			
	CAP.712046 MONITORAGGIO DEI DATI RELATIVI ALL' ABUSO DI ALCOL E AI PROBLEMI ALCOL CORRELATI. L.125/2001	0,00	0,00	0,00
	PREVISIONE DEFEFINITIVA Esercizio Precedente:	0,00		
	Cap.Entrata CONNESSI: 2055767			
	(05 01 02) (07 04 01 03) Risorse Autonome Spese Correnti Operative			
	CAP.712047 CONTRIBUTI AI CITTADINI PUGLIESI CHE SI AVVALGONO DEL METODO ABA. ART. 9 L.R. 45/2008	853.777,39	650.000,00	1.503.777,39
	PREVISIONE DEFEFINITIVA Esercizio Precedente:	650.000,00		
	Cap. Residui: PROPRI	712047		
		2011	376.963,59	
		2012	476.813,80	
	Totale	853.777,39		



REGIONE PUGLIA
SERVIZIO BILANCIO E RAGIONERIA
BILANCIO DI PREVISIONE

ALLEGATO 03

ESERCIZIO FINANZIARIO 2014

PARTE SPESE - RIPARTIZIONE DELLE U.P.B. PER CAPITOLO

SPESE	DESCRIZIONE				RESIDUI PRESUNTI	PREVISIONI DI COMPETENZA	PREVISIONI DI CASSA
	(04 02 03)	(07 04 01 03)	Risorse Autonome	Spese Correnti Operative			
	CAP.712048 POTENZIAMENTO DEI SERVIZI TERRITORIALI DI N.P.I.A. -L.R. 23/08 PUNTO 1.3.2 E 2.4.10				0,00	1.800.000,00	1.800.000,00
	PREVISIONE DEFEFINITIVA Esercizio Precedente:				1.800.000,00		
	Cap.Entrata CONNESSI:	1011050	1011060	1011080	1011085		
		1011090	2055770				
	(04 02 03)	(07 04 01 02)	Risorse Vincolate	Spese Correnti Operative			
	CAP.712049 TRASFERIMENTI A ASL BARI PER ATTUAZIONE PROGETTI IN MATERIA DI ALCOL E LAVORO E ALCOL E ANZIANI				11.413,15	0,00	11.413,15
	PREVISIONE DEFEFINITIVA Esercizio Precedente:				0,00		
	Cap. Residui: PROPRI		712049	2011	11.413,15		
				Totale	11.413,15		
	Cap.Entrata CONNESSI:	2055768					
	(04 02 03)	(07 04 01 01)	Risorse Vincolate	Spese Correnti Operative			
	CAP.712051 TRASFERIMENTI ALLA ASL FOGGIA PER L'ATTUAZIONE DELPROGETTO NAZIONALE -VALUTAZIONE ABUSO DI ALCOL E RISCHI CORRELATI-				3.000,00	0,00	3.000,00
	PREVISIONE DEFEFINITIVA Esercizio Precedente:				12.999,62		
	Cap. Residui: PROPRI		712051	2013	3.000,00		
				Totale	3.000,00		
	Cap.Entrata CONNESSI:	2035708					



REGIONE PUGLIA
SERVIZIO BILANCIO E RAGIONERIA
BILANCIO DI PREVISIONE

ALLEGATO 03

ESERCIZIO FINANZIARIO 2014

PARTE SPESE - RIPARTIZIONE DELLE U.P.B. PER CAPITOLO

SPESE	DESCRIZIONE	RESIDUI PRESUNTI	PREVISIONI DI COMPETENZA	PREVISIONI DI CASSA
	(04 02 03) (07 04 01 02) Risorse Vincolate Spese Correnti Operative			
	CAP.712053 TRASFERIMENTO FONDI ALLE AA.SS.LL. BARI E LECCE FINALIZZATI AL PROGETTO BUONE PRATICHE PER L'ALIMENTAZIONE .	0,00	0,00	0,00
	PREVISIONE DEFEINITIVA Esercizio Precedente:	0,00		
	Cap.Entrata CONNESSI: 2037001			
	(04 02 03) (07 04 01 03) Risorse Vincolate Spese Correnti Operative			
	CAP.712054 F.S.N. PARTE CORRENTE VINCOLATA - FINANZIAMENTO DI PARTE CORRENTE DEGLI ONERI PERIL SUPERAMENTO DEGLI OSPEDALI PSICHIATRICI GIUDIZIARI - ANNO 2013.	0,00	0,00	0,00
	PREVISIONE DEFEINITIVA Esercizio Precedente:	0,00		
	(02 02 08) (07 06 01 03) Risorse Autonome Spese Correnti Di Amministrazione			
	CAP.712055 MODALITA' DI FINANZIAMENTO PER IL MANTENIMENTO, MIGLIORAMENTO E POTENZIAMENTO DEI CONTROLLI SANITARI UFFICIALI IN MATERIA DI SICUREZZA ALIMENTARE IN ATTUAZIONE DEL REGOLAMENTO CE N. 882/2004 (D.L.VO 194/08) - COLLEGATO AL CAP. DI ENTRATA 3065082.	12.614,72	100.000,00	112.614,72
	PREVISIONE DEFEINITIVA Esercizio Precedente:		100.000,00	
	Cap. Residui: PROPRI 712055 2013		12.614,72	
	Totale		12.614,72	
	Cap.Entrata CONNESSI: 3065082			



REGIONE PUGLIA
SERVIZIO BILANCIO E RAGIONERIA
BILANCIO DI PREVISIONE

ALLEGATO 03

ESERCIZIO FINANZIARIO 2014

PARTE SPESE - RIPARTIZIONE DELLE U.P.B. PER CAPITOLO

SPESE	DESCRIZIONE	RESIDUI PRESUNTI	PREVISIONI DI COMPETENZA	PREVISIONI DI CASSA
	(02 02 14) (07 04 01 91) Risorse Autonome			
	Spese Correnti Operative			
	CAP.712056 SPESE PER L'ESPLETAMENTO DEL CONCORSO PER L'ASSEGNAZIONE DELLE SEDI FARMACEUTICHE DI NUOVA ISTITUZIONE E/O VACANTI (ART. 11 L. R. 27/2012) COLLEGATO AL CAPITOLO DI ENTRATA 3063010. ART. 15 L.R. ASSESTAMENTO 2013	5.000,00	51.106,00	56.106,00
	PREVISIONE DEFEFINITIVA Esercizio Precedente:		60.000,00	
	Cap. Residui: PROPRI 712056 2013		5.000,00	
	Totale		5.000,00	
	Cap.Entrata CONNESSI: 3063010			
	(22 02 03) (07 04 01 91) Risorse Vincolate			
	Spese Una Tantum In Conto Capitale Per Investimenti			
	CAP.712057 SPESE PER L'ATTUAZIONE DEGLI OBIETTIVI DI CUI ALLA LEGGE 9/2012 PER LA REALIZZAZIONE SI STRUTTURE SANITARIE EXTRAOSPEDALIERE	0,00	0,00	0,00
	PREVISIONE DEFEFINITIVA Esercizio Precedente:		9.248.000,00	
	Cap.Entrata CONNESSI: 2035797			
	(22 02 03) (07 04 01 91) Risorse Autonome			
	Spese Una Tantum In Conto Capitale Per Investimenti			
	CAP.712058 PROGRAMMA PER LA REALIZZAZIONE DI STRUTTURE SANITARIE EXTRAOSPEDALIERE PER IL SUPERAMENTO OPG, L. 9/2012. QUOTA 5% A CARICO DELLA REGIONE. (ART. ___ L.R. ASSESTAMENTO 2013)	0,00	0,00	0,00
	PREVISIONE DEFEFINITIVA Esercizio Precedente:		462.400,00	



REGIONE PUGLIA
SERVIZIO BILANCIO E RAGIONERIA
BILANCIO DI PREVISIONE
ESERCIZIO FINANZIARIO 2014

ALLEGATO 03

PARTE SPESE - RIPARTIZIONE DELLE U.P.B. PER CAPITOLO

SPESE	DESCRIZIONE	RESIDUI PRESUNTI	PREVISIONI DI COMPETENZA	PREVISIONI DI CASSA
	(02 02 08) (07 06 01 03) Risorse Autonome Spese Correnti Operative			
	CAP.712060 SPESE PER LE ATTIVIT@ DI RICONOSCIMENTO DEI CENTRI E DEGLI STABILIMENTI DI CUI ALL'ART. 10 DEL D.P.R. 54/97 NONCHH DEGLI STABILIMENTI DI PRODUZIONE E TRASFORMAZIONE PRODOTTI CARNEI ED ITTICI.COLLEGATO AL CAP.ENTRATA 3065084.	28.206,65	45.000,00	73.206,65
	PREVISIONE DEFEFINITIVA Esercizio Precedente:		50.000,00	
	Cap. Residui: PROPRI 712060 2012		4.148,14	
	2013		24.058,51	
	Totale		28.206,65	
	Cap.Entrata CONNESSI: 3065084			
	(04 02 03) (07 04 01 03) Risorse Vincolate Spese Correnti Operative			
	CAP.712068 TRASFERIMENTO DELLE RISORSE FINANZIARIE PER L'ESERCIZIO DELLE FUNZIONI SANITARIE AFFERENTI LA MEDICINA PENITENZIARIA. ART. 6 D.P.C.M. 01/04/2008. ANNO 2013	0,00	0,00	0,00
	PREVISIONE DEFEFINITIVA Esercizio Precedente:		0,00	
	(04 02 03) (07 04 01 03) Risorse Vincolate Spese Correnti Operative			
	CAP.712069 F.S.N. - PARTE CORRENTE A DESTINAZIONE VINCOLATA - PAGAMENTI RICOVERI PER CURE IN ITALIA DI CITTADINI EXTRACOMUNITARI. L.40/98 E D.L.286/98. ANNO 2013.	0,00	0,00	0,00
	PREVISIONE DEFEFINITIVA Esercizio Precedente:		0,00	
	(04 02 03) (07 03 02) Risorse Vincolate Spese Correnti Operative			
	CAP.712080 F.S.N. - PARTE CORRENTE A DESTINAZIONE VINCOLATA - PAGAMENTI RICOVERI PER CURE IN ITALIA DI CITTADINI EXTRACOMUNITARI. L.40/98 E D.L.286/98	0,00	0,00	0,00
	PREVISIONE DEFEFINITIVA Esercizio Precedente:		1.913.273,00	
	Cap.Entrata CONNESSI: 2035769			



REGIONE PUGLIA
SERVIZIO BILANCIO E RAGIONERIA
BILANCIO DI PREVISIONE

ALLEGATO 03

ESERCIZIO FINANZIARIO 2014

PARTE SPESE - RIPARTIZIONE DELLE U.P.B. PER CAPITOLO

SPESE	DESCRIZIONE	RESIDUI PRESUNTI	PREVISIONI DI COMPETENZA	PREVISIONI DI CASSA
(04 02 03)	(07 04 01 01) Risorse Autonome			
	Spese Correnti Operative			
	CAP.721031 CONTRIBUTO STRAORDINARIO PER LA RACCOLTA ED ELABORAZIONE DATI REGISTRO DEI TUMORI E PER LA DEFINIZIONE DELLA MAPPA EPIDEMIOLOGICA (ART.12 L.R.14/2011 ASSESTAMENTO BILANCIO 2011)	0,00	0,00	0,00
	PREVISIONE DEFEFINITIVA Esercizio Precedente:			0,00
(04 02 03)	(07 04 01 03) Risorse Vincolate			
	Spese Correnti Operative			
	CAP.721035 TRASFERIMENTI ALLE UU.SS.LL. PER INTERVENTI FINALIZZATI ALLE PREVENZIONI E CURE DELLE TOSSICODIPENDENZE.	0,00	0,00	0,00
	PREVISIONE DEFEFINITIVA Esercizio Precedente:			0,00
(04 02 03)	(07 04 01 01) Risorse Autonome			
	Spese Correnti Operative			
	CAP.721039 INIZIATIVE PER LA PREVENZIONE DELLA CELIACHIA. L.123/2005. L.R. N. 45/2012, ART. 13, COMMA 1	0,00	0,00	0,00
	PREVISIONE DEFEFINITIVA Esercizio Precedente:			150.000,00
(04 02 03)	(07 05 01 51) Risorse Vincolate			
	Spese Correnti Operative			
	CAP.721041 INIZIATIVE PER LA PREVENZIONE DELLA CELIACHIA LEGGE 04/07/2005 N. 123.	321.554,78	0,00	321.554,78
	PREVISIONE DEFEFINITIVA Esercizio Precedente:			74.640,04
	Cap. Residui: PROPRI	721041	2012	321.554,78
			Totale	321.554,78
	Cap.Entrata CONNESSI: 2035780			
(22 02 03)	(07 04 01 03) Risorse Vincolate			
	Spese Una Tantum In Conto Capitale Per Investimenti			
	CAP.721050 TRASFERIMENTO ALL'ISTITUTO ZOOPROFILATTICO DI FOGGIA PER SPESA SANITARIA IN C/CAPITALE. (LEGGE 833/78).	0,00	0,00	0,00
	PREVISIONE DEFEFINITIVA Esercizio Precedente:			0,00



REGIONE PUGLIA
SERVIZIO BILANCIO E RAGIONERIA
BILANCIO DI PREVISIONE

ALLEGATO 03

ESERCIZIO FINANZIARIO 2014

PARTE SPESE - RIPARTIZIONE DELLE U.P.B. PER CAPITOLO

SPESE	DESCRIZIONE	RESIDUI PRESUNTI	PREVISIONI DI COMPETENZA	PREVISIONI DI CASSA
	(04 02 03) (07 04 01 01) Risorse Autonome Spese Correnti Operative			
	CAP.721080 L.R. 30/98 MIGLIORAMENTO DELLA QUALITA' DEI SERVIZI PSICHIATRICI DI DIAGNOSI E CURA.	0,00	0,00	0,00
	PREVISIONE DEFEFINITIVA Esercizio Precedente:			0,00
	Cap.Entrata CONNESSI: 1011050 1011060 1011080 1011085 1011090 2055770			
	(04 02 03) (07 04 01 01) Risorse Autonome Spese Correnti Operative			
	CAP.721090 SPESE PER COMPENSI AI COMPONENTI COMMISSIONE DI MEDICINA GENERALE EX ART. 24 ACN DEL 23/03/2005 E DI PEDIATRIA LIBERA SCELTA EX ART. 24 ACN DEL 15/12/05.	0,00	0,00	0,00
	PREVISIONE DEFEFINITIVA Esercizio Precedente:			0,00
	Cap.Entrata CONNESSI: 1011050 1011060 1011080 1011085 1011090 2055770			
	(04 02 03) (07 04 01 03) Risorse Vincolate Spese Correnti Operative			
	CAP.722080 F.S.N. - PARTE CORRENTE A DESTINAZIONE VINCOLATA - ASSISTENZA SANITARIA CITTADINI EXTRACOMUNITARI. L.40/98 E D.L.286/98.	0,00	1.978.640,00	1.978.640,00
	PREVISIONE DEFEFINITIVA Esercizio Precedente:			1.839.925,00
	Cap.Entrata CONNESSI: 2035802			



REGIONE PUGLIA
SERVIZIO BILANCIO E RAGIONERIA
BILANCIO DI PREVISIONE

ALLEGATO 03

ESERCIZIO FINANZIARIO 2014

PARTE SPESE - RIPARTIZIONE DELLE U.P.B. PER CAPITOLO

SPESE	DESCRIZIONE	RESIDUI PRESUNTI	PREVISIONI DI COMPETENZA	PREVISIONI DI CASSA
	(05 03 02) (07 04 01 01) Risorse Vincolate Spese Correnti Operative			
	CAP.731000 TRASFERIMENTO A COMUNITA' OASI 2 PER ATTUAZIONE DEL PROGETTO - NUOVI COMPORTAMENTI DI CONSUMO: PREVENZIONE E RIDUZIONE DEI RISCHI- (D.D. MINISTERO DELLA SALUTE DEL 21/12/2006).	6.000,00	0,00	6.000,00
	PREVISIONE DEFEFINITIVA Esercizio Precedente:		0,00	
	Cap. Residui: PROPRI 731000 2010		6.000,00	
	Totale		6.000,00	
	Cap.Entrata CONNESSI: 2034703			
	(04 02 03) (07 04 01 01) Risorse Vincolate Spese Correnti Operative			
	CAP.731010 TRASFERIMENTO RISORSE FINANZIARIE ALLE AA.SS.LL. PER L'ATTUAZIONE DEL PROGETTO -SOSTEGNO ALLE INIZIATIVE DI CONTROLLO DEL TABAGISMO: DALLA PIANIFICAZIONE REGIONALE ALLA PIANIFICAZIONE AZIENDALE- (L.138/2004 E D.M. DEL 24/11/2005)	0,00	0,00	0,00
	PREVISIONE DEFEFINITIVA Esercizio Precedente:		0,00	
	Cap.Entrata CONNESSI: 2034704			
	(02 02 10) (07 05 01 51) Risorse Vincolate Spese Correnti Operative			
	CAP.731020 ESPLETAMENTO DELLE ATTIVITA' DEL GRUPPO DI LAVORO PER LA REALIZZAZIONE DEL PROGETTO -ESPERIENZE FORMAZIONE APPROPRIATEZZA PRESCRIZIONI MEDICI DI MEDICINA GENERALE-	0,00	0,00	0,00
	PREVISIONE DEFEFINITIVA Esercizio Precedente:		0,00	
	Cap.Entrata CONNESSI: 2037267			
	(04 02 02) (07 04 01 03) Risorse Autonome Spese Correnti Operative			
	CAP.731030 ACCORDO INTEGRATIVO PER LA MEDICINA GENERALE E PLS, LA CONTINUITA' ASSISTENZIALE E L'EMERGENZA - URGENZA.	0,00	22.400.000,00	22.400.000,00
	PREVISIONE DEFEFINITIVA Esercizio Precedente:		20.820.000,00	



REGIONE PUGLIA
SERVIZIO BILANCIO E RAGIONERIA
BILANCIO DI PREVISIONE

ALLEGATO 03

ESERCIZIO FINANZIARIO 2014

PARTE SPESE - RIPARTIZIONE DELLE U.P.B. PER CAPITOLO

SPESE	DESCRIZIONE	RESIDUI PRESUNTI	PREVISIONI DI COMPETENZA	PREVISIONI DI CASSA
(04 02 04)	(07 04 01 02) Risorse Autonome			
	Spese Correnti Operative			
	CAP.731040 ISTITUZIONE FONDO PER LA CERTIFICAZIONE DELLA RADIOATTIVITA' DEI PRODOTTI ORTOFRUTTICOLI. (ART.15 L.R.14/2011 ASSESTAMENTO BILANCIO 2011)	0,00	0,00	0,00
	PREVISIONE DEFEFINITIVA Esercizio Precedente:		0,00	
(04 02 01)	(07 04 01 02) Risorse Vincolate			
	Spese Correnti Operative			
	CAP.731050 TRASFERIMENTO RISORSE ALL'UNIVERSITA' DI BARI PER LA REALIZZAZIONE DEL PROGETTO 'SORVEGLIANZA E PREVENZIONE DI VIRUS DELL'INFLUENZA SUINA IN ANIMALI DA ALLEVAMENTO E IN LABORATORI ESPOSTI.	0,00	0,00	0,00
	PREVISIONE DEFEFINITIVA Esercizio Precedente:		0,00	
	Cap.Entrata CONNESSI: 2034709			
(04 02 03)	(07 04 01 03) Risorse Autonome			
	Spese Correnti Operative			
	CAP.741015 SPESE PER L'OSSERVATORIO EPIDEMIOLOGICO VETERINARIO REGIONALE E ANAGRAFI ANIMALI - L.R. 24/96.	302.124,88	560.000,00	862.124,88
	PREVISIONE DEFEFINITIVA Esercizio Precedente:		560.000,00	
	Cap. Residui: PROPRI			
	741015 2012		12.411,92	
	2013		289.712,96	
	Totale		302.124,88	
	Cap.Entrata CONNESSI:			
	1011050 1011060 1011080 1011085			
	1011090 2055770			



REGIONE PUGLIA
SERVIZIO BILANCIO E RAGIONERIA
BILANCIO DI PREVISIONE

ALLEGATO 03

ESERCIZIO FINANZIARIO 2014

PARTE SPESE - RIPARTIZIONE DELLE U.P.B. PER CAPITOLO

SPESE	DESCRIZIONE				RESIDUI PRESUNTI	PREVISIONI DI COMPETENZA	PREVISIONI DI CASSA
	(02 02 14)	(07 04 01)	Risorse Autonome	Spese Correnti Operative			
	CAP.741016 SPESE PER ELABORAZIONE DATI PER CONTABILIZZAZIONE RICETTE FARMACEUTICHE E IL LORO ACQUISTO - LEGGE 833/78 F.S.R.				4.456.320,54	2.500.000,00	6.956.320,54
			PREVISIONE DEFEFINITIVA Esercizio Precedente:	5.093.277,21			
	Cap. Residui:	PROPRI	741016 2011	2.489.253,06			
			2012	736.130,00			
			2013	1.230.937,48			
			Totale	4.456.320,54			
	Cap.Entrata CONNESSI:	1011050 1011060 1011090	1011080 1011085 2055770				
	(05 03 02)	(07 05 01 91)	Risorse Autonome	Spese Correnti Operative			
	CAP.741051 TRASFERIMENTI ALLE ISTITUZIONI PER LA RICERCA CONTRO IL CANCRO DELLE SANZIONI RELATIVE AL MANCATO RISPETTO DEL DIVIETO DI FUMARE NEI LUOGHI PUBBLICI ART. 9 L.R. 16 DEL 7/08/2002. COLLEG. CAP. ENTRATA 3061140				0,00	0,00	0,00
			PREVISIONE DEFEFINITIVA Esercizio Precedente:	0,00			
	Cap.Entrata CONNESSI:	3061140					
	(22 02 03)	(07 04 01 02)	Risorse Vincolate	Spese Una Tantum In Conto Capitale Per Investimenti			
	CAP.741056 TRASFERIMENTI ALLE AA.SS.LL. PER FINANZIARE IL POTENZIAMENTO DEI LABORATORI DEL SISTEMA SANITARIO REGIONALE PER LE ANALISI E L'ACCERTAMENTO DELLO STATO DI TOSSICODIPENDENZA . FNLD.				0,00	0,00	0,00
			PREVISIONE DEFEFINITIVA Esercizio Precedente:	0,00			
	Cap.Entrata CONNESSI:	2037261					



REGIONE PUGLIA
SERVIZIO BILANCIO E RAGIONERIA
BILANCIO DI PREVISIONE

ALLEGATO 03

ESERCIZIO FINANZIARIO 2014

PARTE SPESE - RIPARTIZIONE DELLE U.P.B. PER CAPITOLO

SPESE	DESCRIZIONE	RESIDUI PRESUNTI	PREVISIONI DI COMPETENZA	PREVISIONI DI CASSA
	(04 02 03) (07 04 01 01) Risorse Vincolate Spese Correnti Operative			
	CAP.741089 FONDI STATALI FINALIZZATI ALLA REALIZZAZIONE DEL PIANO REGIONALE PREVENZIONE IN ATTUAZIONE DELL'INTESA STATO, REGIONI E PROVINCE AUTONOME DEL 29/04/2010	1.632.581,08	0,00	1.632.581,08
	PREVISIONE DEFEFINITIVA Esercizio Precedente:			0,00
	Cap. Residui: PROPRI 741089 2008		1.170.000,00	
	2012		462.581,08	
	Totale		1.632.581,08	
	Cap.Entrata CONNESSI: 2035704			
	(04 02 03) (07 04 01 03) Risorse Autonome Spese Correnti Operative			
	CAP.741093 PIANO REGIONALE PREVENZIONE IN ATTUAZIONE DELL'INTESA STATO, REGIONI E PROVINCE AUTONOME	155.388,00	1.000.000,00	1.155.388,00
	PREVISIONE DEFEFINITIVA Esercizio Precedente:			4.000.000,00
	Cap. Residui: PROPRI 741093 2013		155.388,00	
	Totale		155.388,00	
	Cap.Entrata CONNESSI: 1011050 1011060 1011080 1011085 1011090 2055770			
	(04 02 03) (07 04 01 03) Risorse Autonome Spese Correnti Operative			
	CAP.741094 EMERGENZA INFLUENZA AVIARIA - PIANO DI MONITORAGGIO REGIONALE PER LA RICERCA DI VIRUS INFLUENZALI NELL'AVIFAUNA SELVATICA - COSTITUZIONE DI UNIT@ DI CRISI REGIONALE.	0,00	0,00	0,00
	PREVISIONE DEFEFINITIVA Esercizio Precedente:			0,00



REGIONE PUGLIA
SERVIZIO BILANCIO E RAGIONERIA
BILANCIO DI PREVISIONE

ALLEGATO 03

ESERCIZIO FINANZIARIO 2014

PARTE SPESE - RIPARTIZIONE DELLE U.P.B. PER CAPITOLO

SPESE	DESCRIZIONE	RESIDUI PRESUNTI	PREVISIONI DI COMPETENZA	PREVISIONI DI CASSA
	(04 02 03) (07 04 01 03) Risorse Autonome Spese Correnti Operative			
	CAP.741095 SPESA PERSONALE CONVENZIONATO (MEDICI DI MEDICINA GENERALE E PEDIATRICA DI LIBERA SCELTA).	0,00	0,00	0,00
	PREVISIONE DEFEFINITIVA Esercizio Precedente:			15.000.000,00
	Cap.Entrata CONNESSI: 1011050 1011060 1011080 1011085 1011090 2055770			
	(04 02 03) (07 04 01 01) Risorse Vincolate Spese Correnti Operative			
	CAP.743000 FINANZIAMENTI VINCOLATI ALLA DIFFUSIONE DEGLI SCREENING ONCOLOGICI. LEGGE 138/04 ART. 2 BIS.	2.663.005,34	0,00	2.663.005,34
	PREVISIONE DEFEFINITIVA Esercizio Precedente:			0,00
	Cap. Residui: PROPRI 743000 2007 802.632,60 2008 427.243,70 2010 647.704,48 2011 759.824,56 2012 15.600,00 2013 10.000,00			
	Totale			2.663.005,34
	Cap.Entrata CONNESSI: 2035732			
	(04 02 03) (07 04 01 03) Risorse Vincolate Spese Correnti Operative			
	CAP.751000 INDENNIZZO A FAVORE DEI SOGGETTI DANNEGGIATI DA COMPLICANZE DI TIPO IRREVERSIBILE A CAUSA DI VACCINAZIONI OBBLIGATORIE, TRASFUSIONI E SOMMINISTRAZIONE DI EMODERIVATI (L. 210/92 E ART. 114 D.LGS. 112/98).	161.554,87	0,00	161.554,87
	PREVISIONE DEFEFINITIVA Esercizio Precedente:			0,00
	Cap. Residui: PROPRI 751000 2012 161.554,87			
	Totale			161.554,87
	Cap.Entrata CONNESSI: 2035770			



REGIONE PUGLIA
SERVIZIO BILANCIO E RAGIONERIA
BILANCIO DI PREVISIONE

ALLEGATO 03

ESERCIZIO FINANZIARIO 2014

PARTE SPESE - RIPARTIZIONE DELLE U.P.B. PER CAPITOLO

SPESE	DESCRIZIONE	RESIDUI PRESUNTI	PREVISIONI DI COMPETENZA	PREVISIONI DI CASSA
	(04 02 03) (07 04 01) Risorse Vincolate Spese Correnti Operative			
	CAP.751005 F.S.N. PARTE CORRENTE VINCOLATA - FONDI FINALIZZATI ALLA FORMAZIONE E AGGIORNAMENTO DEGLI OPERATORI DELLA RISTORAZIONE - ART. 5 L. N. 123 DEL 04/07/2007.	0,00	0,00	0,00
	PREVISIONE DEFEFINITIVA Esercizio Precedente:		2.370,05	
	Cap.Entrata CONNESSI: 2035778			
	(04 02 03) (07 01 01) Risorse Autonome Spese Correnti Di Amministrazione			
	CAP.751009 ASSEGNAZIONI ALL'ISTITUTO ZOOPROFILATTICO STATALE DI FOGGIA PER POTENZIAMENTO ATTIVITA' CORRELATE A MALATTIE INFETTIVE E DIFFUSIVE DEGLI ANIMALI - ART. 11 L.R. 21/2000.	0,00	400.000,00	400.000,00
	PREVISIONE DEFEFINITIVA Esercizio Precedente:		350.000,00	
	Cap.Entrata CONNESSI: 1011050 1011060 1011080 1011085 1011090 2055770			
	(04 02 03) (07 04 01 91) Risorse Vincolate Spese Correnti Operative			
	CAP.751011 TRASFERIMENTI DI PARTE CORRENTE ALL'ISTITUTO ZOOPROFILATTICO DI FOGGIA . (L. 745/75 E L. 833/78). RISORSE VINCOLATE DERIVANTI DA ASSEGNAZIONI STATALI.	0,00	0,00	0,00
	PREVISIONE DEFEFINITIVA Esercizio Precedente:		0,00	
	Cap.Entrata CONNESSI: 2035741			
	(04 02 03) (07 04 01 03) Risorse Vincolate Spese Correnti Operative			
	CAP.751012 SPESE PER LA PROFILASSI OBBLIGATORIA ED IL RISANAMENTO VETERINARIO MEDIANTE IMPIEGO DELLA QUOTA CORRENTE VINCOLATA DEL FONDO SANITARIO	0,00	0,00	0,00
	PREVISIONE DEFEFINITIVA Esercizio Precedente:		558.666,04	
	Cap.Entrata CONNESSI: 2035742 2035743			



REGIONE PUGLIA
SERVIZIO BILANCIO E RAGIONERIA
BILANCIO DI PREVISIONE

ALLEGATO 03

ESERCIZIO FINANZIARIO 2014

PARTE SPESE - RIPARTIZIONE DELLE U.P.B. PER CAPITOLO

SPESE	DESCRIZIONE				RESIDUI PRESUNTI	PREVISIONI DI COMPETENZA	PREVISIONI DI CASSA
	(04 02 03)	(07 04 01 91)	Risorse Vincolate	Spese Correnti Operative			
	CAP.751013 SPESE PER LA GESTIONE ED IL FUNZIONAMENTO DELLA BANCA DATI INFORMATIZZATA ALLEVAMENTI E MOVIMENTAZIONE CAPI BOVINI. REGOLAMENTO U.E 1760/2000.				0,00	0,00	0,00
	PREVISIONE DEFEFINITIVA Esercizio Precedente:				7.380,64		
	Cap.Entrata CONNESSI: 2036776						
	(04 02 03)	(07 06 01 03)	Risorse Vincolate	Spese Correnti Operative			
	CAP.751015 TRASFERIMENTI A UU.SS.LL. ED ENTI PUBBLICI PER INTERVENTI IN MATERIA DI TUTELA DEGLI ANIMALI DI AFFEZIONE E PREVENZIONE DEL RANDAGISMO L. 281/91.				0,00	0,00	0,00
	PREVISIONE DEFEFINITIVA Esercizio Precedente:				386.662,10		
	Cap.Entrata CONNESSI: 2037000						
	(02 02 10)	(07 04 01 02)	Risorse Autonome	Spese Correnti Operative			
	CAP.751016 SPESE PER LA CLASSIFICAZIONE DELLE ZONE DI PRODUZIONE E DI STABULAZIONE DEI MOLLUSCHI BIVALVI IN ATTUAZIONE DELLA DIRETTIVA CEE 91/942. D.LGS N. 530/92				0,00	0,00	0,00
	PREVISIONE DEFEFINITIVA Esercizio Precedente:				0,00		
	Cap.Entrata CONNESSI:	1011050	1011060	1011080	1011085		
		1011090	2055770				
	(02 02 14)	(07 04 01 01)	Risorse Autonome	Spese Correnti Operative			
	CAP.751050 SPESE PER L'OSSERVATORIO EPIDEMIOLOGICO ART. 7 L.R. 14/85				100.000,00	500.000,00	600.000,00
	PREVISIONE DEFEFINITIVA Esercizio Precedente:				500.000,00		
	Cap. Residui:	PROPRI	751050	2011	100.000,00		
				Totale	100.000,00		
	Cap.Entrata CONNESSI:	1011050	1011060	1011080	1011085		
		1011090	2055770				



REGIONE PUGLIA
SERVIZIO BILANCIO E RAGIONERIA
BILANCIO DI PREVISIONE

ALLEGATO 03

ESERCIZIO FINANZIARIO 2014

PARTE SPESE - RIPARTIZIONE DELLE U.P.B. PER CAPITOLO

SPESE	DESCRIZIONE	RESIDUI PRESUNTI	PREVISIONI DI COMPETENZA	PREVISIONI DI CASSA
	(04 02 03) (07 04 01 03) Risorse Autonome			
	Spese Correnti Operative			
	CAP.751056 CONTRIBUTO PER LA REALIZZAZIONE DEL PIANO SALUTE-AMBIENTE PER TARANTO (ART. 4 L.R. 3 LUGLIO 2012, N° 18).	12.985.000,00	5.200.000,00	18.185.000,00
	PREVISIONE DEFEINITIVA Esercizio Precedente:			5.000.000,00
	Cap. Residui: PROPRI			
	751056 2012			7.985.000,00
	2013			5.000.000,00
	Totale			12.985.000,00
	(04 02 03) (07 04 01 02) Risorse Vincolate			
	Spese Correnti Operative			
	CAP.751085 SPESA PER PROGETTI IN MATERIA DI FARMACOVIGILANZA ART. 31, COMMA 14 L.449/97.	5.939.805,37	0,00	5.939.805,37
	PREVISIONE DEFEINITIVA Esercizio Precedente:			0,00
	Cap. Residui: PROPRI			
	751085 2009			2.053.803,07
	2011			2.178.121,12
	2013			1.707.881,18
	Totale			5.939.805,37
	Cap.Entrata CONNESSI: 2035763			
	(04 02 03) (03 04 01 01) Risorse Vincolate			
	Spese Correnti Operative			
	CAP.761035 SPESE PER ONERI PERSONALE ISTITUTI PENITENZIARI TRASFERITO AL SSN PERIODO 01/07/2003 - 31/12/2003 ART. 2, COMMA 1, DM 10/04/2002 E DM 31/12/2003, N. 91099.	0,00	0,00	0,00
	PREVISIONE DEFEINITIVA Esercizio Precedente:			0,00
	Cap.Entrata CONNESSI: 2035775			



REGIONE PUGLIA
SERVIZIO BILANCIO E RAGIONERIA
BILANCIO DI PREVISIONE

ALLEGATO 03

ESERCIZIO FINANZIARIO 2014

PARTE SPESE - RIPARTIZIONE DELLE U.P.B. PER CAPITOLO

SPESE	DESCRIZIONE	RESIDUI PRESUNTI	PREVISIONI DI COMPETENZA	PREVISIONI DI CASSA
	(04 02 03) (07 04 01 03) Risorse Vincolate Spese Correnti Operative			
	CAP.761038 FONDO NAZIONALE PER LA LOTTA CONTRO LA DROGA. PROGETTO POTENZIAMENTO DELLE DOTAZIONI INFORMATICHE DEI SER.T. E IMPLEMENTAZIONE DI UN SISTEMA DI MONITORAGGIO DELL'UTENZA DEI SERVIZI BASATO SULL'UTILIZZODI STANDARD EUROPEI.	6.000,00	0,00	6.000,00
	PREVISIONE DEFEFINITIVA Esercizio Precedente:	6.000,00		
	Cap. Residui: PROPRI 761038 2013	6.000,00		
	Totale	6.000,00		
	Cap.Entrata CONNESSI: 2035738			
	(04 02 03) (07 04 01 03) Risorse Vincolate Spese Correnti Operative			
	CAP.761040 SPESE PER ATTIVITA' DI SORVEGLIANZA NUTRIZIONALE, PER MONITORAGGIO DI PROCESSO E VALUTAZIONE DI RISULTATO, PER ATTIVITA' INFORMATIVE E FORMATIVE, PER PROGETTAZIONE E PRODUZIONE DI MATERIALE DIVULGATIVO CARTACEO O MULTIMEDIALE, PER MISSIONI E SPESE GENERAL	0,00	0,00	0,00
	PREVISIONE DEFEFINITIVA Esercizio Precedente:	200.000,00		
	Cap.Entrata CONNESSI: 2036784			
	(05 01 02) (10 08 01) Risorse Vincolate Spese Correnti Operative			
	CAP.814056 SPESA CORRENTE PER LA REALIZZAZIONE DEL PROGETTO - ...FONDATA SUL LAVORO- (FEI) - ANNUALITÀ 2012- AZIONE 2 -ORIENTAMENTO AL LAVORO E SOSTEGNO ALL'OCCUPABILITÀ. TRASFERIMENTO A SOGGETTI PRIVATI	0,00	0,00	0,00
	PREVISIONE DEFEFINITIVA Esercizio Precedente:	0,00		
05.07.01	TOTALE ASSISTENZA TERRITORIALE PREVENZIONE	33.031.210,19	60.303.892,00	93.335.102,19
05.07	TOTALE SERVIZIO ASSISTENZA TERRITORIALE E PREVENZIONE	33.031.210,19	60.303.892,00	93.335.102,19



REGIONE PUGLIA
SERVIZIO BILANCIO E RAGIONERIA
BILANCIO DI PREVISIONE

ALLEGATO 03

ESERCIZIO FINANZIARIO 2014

PARTE SPESE - RIPARTIZIONE DELLE U.P.B. PER CAPITOLO

SPESE	DESCRIZIONE	RESIDUI PRESUNTI	PREVISIONI DI COMPETENZA	PREVISIONI DI CASSA
U.P.B.	05.08 SERVIZIO GESTIONE ACCENTRATA FINANZA SANITARIA REGIONALE			
	05.08.01 GESTIONE ACCENTRATA FINANZA SANITARIA			
	(04 02 03) (07 04 01 03) Risorse Autonome Spese Correnti Operative			
	CAP.711053 CONCORSO NELLE SPESE DI PROTOCOLLI D'INTESA CON L'ENTE ECCLESIASTICO MIULLI PER MIGLIORARE L'OFFERTA SANITARIA DI SERVIZI STRATEGICI. ART L.R. BILANCIO 2014	0,00	100.000,00	100.000,00
	PREVISIONE DEFEFINITIVA Esercizio Precedente:	0,00		
	(04 02 03) (07 04 01 03) Risorse Vincolate Spese Correnti Operative			
	CAP.712000 TRASFERIMENTI STATALI PER IL COFINANZIAMENTO DEI PROGETTI ATTUATIVI DEL PIANO SANITARIO NAZIONALE ANNO 2009 DM SALUTE 29/11/2011.	0,00	0,00	0,00
	PREVISIONE DEFEFINITIVA Esercizio Precedente:	0,00		
	Cap.Entrata CONNESSI: 2035793			
	(04 02 03) (07 04 01 02) Risorse Autonome Spese Correnti Operative			
	CAP.712070 TRASFERIMENTI ALL'ARPA PER LE SPESE DI FUNZIONAMENTO DEI P.M.P.	0,00	16.153.000,00	16.153.000,00
	PREVISIONE DEFEFINITIVA Esercizio Precedente:		16.153.000,00	
	Cap.Entrata CONNESSI: 1011050 1011060 1011080 1011085 1011090 2055770			
	(22 02 03) (07 05 01 51) Risorse Vincolate Spese Una Tantum In Conto Capitale Per Investimenti			
	CAP.721005 ASSEGNAZIONE DELLE RISORSE VINCOLATE AGLI OBIETTIVI DI PIANO SANITARIO PER L'ANNO 2008.	0,00	0,00	0,00
	PREVISIONE DEFEFINITIVA Esercizio Precedente:	0,00		
	Cap.Entrata CONNESSI: 2035788			



REGIONE PUGLIA
SERVIZIO BILANCIO E RAGIONERIA
BILANCIO DI PREVISIONE

ALLEGATO 03

ESERCIZIO FINANZIARIO 2014

PARTE SPESE - RIPARTIZIONE DELLE U.P.B. PER CAPITOLO

SPESE	DESCRIZIONE	RESIDUI PRESUNTI	PREVISIONI DI COMPETENZA	PREVISIONI DI CASSA
	(04 02 03) (07 04 01 03) Risorse Autonome Spese Correnti Operative			
	CAP.741030 ASSEGNAZIONE ALLE UU.SS.LL. DEI FONDI DI CUI ALL'ART.69 LETT.B) LEGGE 833/78 - SPESA CORRENTE- LEGGE 730/83-D.L.30/12/88 N.546 ART.3	0,00	0,00	0,00
	PREVISIONE DEFEFINITIVA Esercizio Precedente:			317.503,14
	(04 02 03) (07 06 01 02) Risorse Autonome Spese Correnti Operative			
	CAP.741084 TRASFERIMENTI AGLI ENTI DEL COMPARTO SANITA' RIVENIENTI DA ESERCIZI PRECEDENTI (COLLEGATO AL CAP. ENTRATA 1011088)	0,00	0,00	0,00
	PREVISIONE DEFEFINITIVA Esercizio Precedente:			59.286.149,97
	Cap.Entrata CONNESSI: 1011088			
	(22 02 03) (07 04 01 01) Risorse Vincolate Spese Una Tantum In Conto Capitale Per Investimenti			
	CAP.741086 EROGAZIONE DELLE QUOTE VINCOLATE AGLI OBIETTIVI DI PIANO SANITARIO PER L'ANNO 2007 - DELIBERA CIPE N. 114/07.	660.599,40	0,00	660.599,40
	PREVISIONE DEFEFINITIVA Esercizio Precedente:			0,00
	Cap. Residui: PROPRI	741086 2010	660.599,40	
	Totale		660.599,40	
	Cap.Entrata CONNESSI: 2035786			
	(04 02 03) (07 06 01 02) Risorse Autonome Spese Correnti Operative			
	CAP.741087 EROGAZIONE QUOTA DIFFERENZIALE ANNO 2007 DERIVANTE DAL REINTEGRO DELLO STANZIAMENTO DEL CAPITOLO 1110046/08 (L.R. 41/2007)	0,00	0,00	0,00
	PREVISIONE DEFEFINITIVA Esercizio Precedente:			0,00



REGIONE PUGLIA
SERVIZIO BILANCIO E RAGIONERIA
BILANCIO DI PREVISIONE

ALLEGATO 03

ESERCIZIO FINANZIARIO 2014

PARTE SPESE - RIPARTIZIONE DELLE U.P.B. PER CAPITOLO

SPESE	DESCRIZIONE	RESIDUI PRESUNTI	PREVISIONI DI COMPETENZA	PREVISIONI DI CASSA
	(04 02 03) (07 06 01 02) Risorse Autonome Spese Correnti Operative			
	CAP.741088 DIFFERENZA DA EROGARE ALLE AZIENDE E ORGANISMI DEL S.S.R. FINANZIAMENTI DI PARTE CORRENTE ANNO 2007 (DELIBERA CIPE N.97/2007) COLLEGATO AL C.E. N.1011086(L.R. 41/2007)	0,00	0,00	0,00
	PREVISIONE DEFEFINITIVA Esercizio Precedente:		0,00	
	(04 02 03) (07 04 01 03) Risorse Autonome Spese Correnti Operative			
	CAP.741090 TRASFERIMENTI E SPESE DI PARTE CORRENTE PER IL FUNZIONAMENTO DEL SERVIZIO SANITARIO REGIONALE COMPRESO GLI INTERVENTI DI CUI ALL'ART. 10 L.R.38/94 E ART. 5 L.R. 10/89. INIZIATIVE STRAORDINARIE DI ATTIVITA' SANITARIA E CONVEGNI DELLA REGIONE PUGLIA.	8.336.270,78	6.420.516.726,00	6.428.852.996,78
	PREVISIONE DEFEFINITIVA Esercizio Precedente:		6.505.106.206,23	
	Cap. Residui: PROPRI 741090			
			2011	2.876.602,73
			2012	3.600.053,70
			2013	1.859.614,35
			Totale	8.336.270,78
	Cap.Entrata CONNESSI: 1011050 1011060 1011080			
	1011090 2055770		1011085	
	(04 02 03) (07 04 01 03) Risorse Autonome Spese Correnti Operative			
	CAP.742000 TRASFERIMENTI E/O SPESE PER INTERVENTI DA FINANZIARE CON QUOTA DEL F.S.N. ACCANTONATE AI SENSI DELL'ART. 10 L.R. 38/94. (L.833/78)	0,00	0,00	0,00
	PREVISIONE DEFEFINITIVA Esercizio Precedente:		0,00	



REGIONE PUGLIA
SERVIZIO BILANCIO E RAGIONERIA
BILANCIO DI PREVISIONE

ALLEGATO 03

ESERCIZIO FINANZIARIO 2014

PARTE SPESE - RIPARTIZIONE DELLE U.P.B. PER CAPITOLO

SPESE	DESCRIZIONE	RESIDUI PRESUNTI	PREVISIONI DI COMPETENZA	PREVISIONI DI CASSA
(04 02 03)	(07 04 01 91) Risorse Autonome			
	Spese Correnti Operative			
	CAP.742005 SPESE DI FUNZIONAMENTO DELL'ARES. (ART. 12, L.R. N. 24/2001).	0,00	3.000.000,00	3.000.000,00
	PREVISIONE DEFEFINITIVA Esercizio Precedente:			3.500.000,00
	Cap.Entrata CONNESSI: 1011050 1011060 1011080 1011085			
	1011090 2055770			
(04 02 03)	(07 04 01 03) Risorse Vincolate			
	Spese Correnti Operative			
	CAP.742010 EROGAZIONI DELLE QUOTE VINCOLATE AL COFINANZIAMENTO DEI PROGETTI ATTUATIVI DEL PIANO SANITARIO NAZIONALE PER L'ANNO 2007	2.013.127,00	0,00	2.013.127,00
	PREVISIONE DEFEFINITIVA Esercizio Precedente:			0,00
	Cap. Residui: PROPRI 742010 2010			2.013.127,00
	Totale			2.013.127,00
	Cap.Entrata CONNESSI: 2037010			
(04 02 03)	(07 04 01 03) Risorse Autonome			
	Spese Correnti Operative			
	CAP.742011 TRASFERIMENTO AGLI ENTI DEL SSR A SEGUITO DELLA RILEVAZIONE STRAORDINARIA EX ART. 3, COMMA 3, DEL D.L. 35/2013 CONVERTITO CON L. 64/2013 E/O A SEGUITO CONCLUSIONE ATTIVITA' TRANSATTIVE. (ART. 18 L.R. 26/2013)	0,00	0,00	0,00
	PREVISIONE DEFEFINITIVA Esercizio Precedente:			40.000.000,00
(04 02 03)	(07 04 01 03) Risorse Autonome			
	Spese Correnti Operative			
	CAP.742012 RISORSE DEL FSN INDISTINTO ANNI PRECEDENTI. COLLEGATO AL CE N. 2034712 .(ART. 20 L.R. ASSESTAMENTO 2013)	0,00	0,00	0,00
	PREVISIONE DEFEFINITIVA Esercizio Precedente:			0,00
	Cap.Entrata CONNESSI: 2034712			



REGIONE PUGLIA
SERVIZIO BILANCIO E RAGIONERIA
BILANCIO DI PREVISIONE

ALLEGATO 03

ESERCIZIO FINANZIARIO 2014

PARTE SPESE - RIPARTIZIONE DELLE U.P.B. PER CAPITOLO

SPESE	DESCRIZIONE	RESIDUI PRESUNTI	PREVISIONI DI COMPETENZA	PREVISIONI DI CASSA
(04 02 03)	(07 04 01 91) Risorse Vincolate			
	Spese Correnti Operative			
	CAP.742013 TRASFERIMENTO A FINI DI CAPITALIZZAZIONE AGLI ENTI DEL SERVIZIO SANITARIO REGIONALE DELLA ANTICIPAZIONE EX ARTICOLO 13 DEL D.L. 102/2013	0,00	0,00	0,00
	PREVISIONE DEFEFINITIVA Esercizio Precedente:		0,00	
(04 02 03)	(07 04 01 03) Risorse Vincolate			
	Spese Correnti Operative			
	CAP.742015 EROGAZIONI DELLE QUOTE VINCOLATE AL COFINANZIAMENTO DEI PROGETTI ATTUATIVI DEL PIANO SANITARIO NAZIONALE PER L'ANNO 2008. DM SALUTE 28/10/2010.	0,00	0,00	0,00
	PREVISIONE DEFEFINITIVA Esercizio Precedente:		0,00	
	Cap.Entrata CONNESSI: 2035789			
(04 02 03)	(07 04 01 03) Risorse Autonome			
	Spese Correnti Operative			
	CAP.742070 TRASFERIMENTI E SPESE DI PARTE CORRENTE PER IL FUNZIONAMENTO DEL SERVIZIO SANITARIO REGIONALE. MAGGIORE SOMMA PER L'ANNO 2011. DELIBERA CIPE 20/01/2012 N. 15.	0,00	0,00	0,00
	PREVISIONE DEFEFINITIVA Esercizio Precedente:		0,00	
	Cap.Entrata CONNESSI: 1011050 1011060 1011080 1011085 1011090 2055770			
(04 02 03)	(07 04 01 91) Risorse Autonome			
	Spese Correnti Operative			
	CAP.742090 SPESE PER TRASFERIMENTO SEDE LEGALE ASL BT DA ANDRIA A BARLETTA (ART. (ART. 6 L.R. 3 LUGLIO 2012, N0 18).	250.118,76	0,00	250.118,76
	PREVISIONE DEFEFINITIVA Esercizio Precedente:		0,00	
	Cap. Residui: PROPRI 742090 2012 250.118,76			
	Totale		250.118,76	



REGIONE PUGLIA
SERVIZIO BILANCIO E RAGIONERIA
BILANCIO DI PREVISIONE

ALLEGATO 03

ESERCIZIO FINANZIARIO 2014

PARTE SPESE - RIPARTIZIONE DELLE U.P.B. PER CAPITOLO

SPESE	DESCRIZIONE	RESIDUI PRESUNTI	PREVISIONI DI COMPETENZA	PREVISIONI DI CASSA
	(04 02 03) (07 04 01 01) Risorse Autonome Spese Correnti Operative			
	CAP.751051 FSN - IMPREVISTI E SOPRAVVENIENZE DEL SSR EX ART. 29 D.LGS 118/2011. (ART. L.R. BILANCIO 2014)	0,00	5.000.000,00	5.000.000,00
	PREVISIONE DEFEFINITIVA Esercizio Precedente:	0,00		
	(26 01 01) (07 06 01 91) Risorse Vincolate Spese Correnti Operative			
	CAP.751055 TRASFERIMENTI IN FAVORE DEGLI ENTI DEL SSR QUOTA PARTE FONDO SANITARIO 2008 EROGATO IN ANTICIPAZIONI AGLI IIRCCS PER RIPIANO DISAVANZI AL 31/12/2005.	0,00	0,00	0,00
	PREVISIONE DEFEFINITIVA Esercizio Precedente:	0,00		
	Cap.Entrata CONNESSI: 2034705			
	(04 02 03) (07 04 01 03) Risorse Vincolate Spese Correnti Operative			
	CAP.751060 FINANZIAMENTO STATALE OBIETTIVI DI CARATTERE PRIORITARIO E DI RILIEVO NAZIONALE A NORMA DELL'ART. 1, COMMA 34 E 34 BIS DELLA L. 662/97.	0,00	0,00	0,00
	PREVISIONE DEFEFINITIVA Esercizio Precedente:	10.203.993,91		
	Cap.Entrata CONNESSI: 2038045			
	(04 02 03) (07 04 01 03) Risorse Vincolate Spese Correnti Operative			
	CAP.751064 TRASFERIMENTO AGLI ENTI DEL SERVIZIO SANITARIO REGIONALE DELLE QUOTE VINCOLATE AGLI OBIETTIVI DI PIANO SANITARIO PER L'ANNO 2013	0,00	0,00	0,00
	PREVISIONE DEFEFINITIVA Esercizio Precedente:	0,00		
	(22 02 03) (07 01 01 01) Risorse Vincolate Spese Una Tantum In Conto Capitale Per Investimenti			
	CAP.751065 TRASFERIMENTO AGLI ENTI DEL SERVIZIO SANITARIO REGIONALE DELLE QUOTE VINCOLATE AGLI OBIETTIVI DI PIANO SANITARIO PER L'ANNO 2009.	0,00	0,00	0,00
	PREVISIONE DEFEFINITIVA Esercizio Precedente:	0,00		
	Cap.Entrata CONNESSI: 2035790			



REGIONE PUGLIA
SERVIZIO BILANCIO E RAGIONERIA
BILANCIO DI PREVISIONE

ALLEGATO 03

ESERCIZIO FINANZIARIO 2014

PARTE SPESE - RIPARTIZIONE DELLE U.P.B. PER CAPITOLO

SPESE	DESCRIZIONE	RESIDUI PRESUNTI	PREVISIONI DI COMPETENZA	PREVISIONI DI CASSA
	(04 02 03) (07 04 01 03) Risorse Vincolate			
	Spese Correnti Operative			
	CAP.751066 TRASFERIMENTO AGLI ENTI DEL SERVIZIO SANITARIO REGIONALE DELLE QUOTE VINCOLATE AGLI OBIETTIVO DI PIANO SANITARIO PER L'ANNO 2010	0,00	0,00	0,00
	PREVISIONE DEFEFINITIVA Esercizio Precedente:	0,00		
	Cap.Entrata CONNESSI: 2035792			
	(04 02 03) (07 04 01 01) Risorse Vincolate			
	Spese Correnti Operative			
	CAP.751067 TRASFERIMENTO AGLI ENTI DEL SERVIZIO SANITARIO REGIONALE DELLE QUOTE VINCOLATE AGLI OBIETTIVO DI PIANO SANITARIO PER L'ANNO 2011	0,00	0,00	0,00
	PREVISIONE DEFEFINITIVA Esercizio Precedente:	0,00		
	Cap.Entrata CONNESSI: 2055769			
	(04 02 03) (07 04 01 03) Risorse Vincolate			
	Spese Correnti Operative			
	CAP.751068 TRASFERIMENTO AGLI ENTI DEL SERVIZIO SANITARIO REGIONALE DELLE QUOTE VINCOLATE AGLI OBIETTIVO DI PIANO SANITARIO.	0,00	115.589.087,00	115.589.087,00
	PREVISIONE DEFEFINITIVA Esercizio Precedente:	108.467.148,00		
	Cap.Entrata CONNESSI: 2035794			
	(26 01 01) (07 01 01 91) Risorse Autonome			
	Spese Una Tantum In Conto Capitale Per Investimenti			
	CAP.771087 RIPIANO DISAVANZI SANITARI ESERCIZI 2000 E PRECEDENTI, IVI COMPRESI QUELLI RELATIVI ALLA GESTIONE LIQUIDATORIA 1994 E RETRO PER LA QUOTA DI DISAVANZO NON GARANTITA DALLO STATO. (LL.RR. N. 14/2001, N. 32/2001, N. 7/2002 E 22/2002 ART.4). (C.E. CONNESSO N.5	0,00	0,00	0,00
	PREVISIONE DEFEFINITIVA Esercizio Precedente:	0,00		



REGIONE PUGLIA
SERVIZIO BILANCIO E RAGIONERIA
BILANCIO DI PREVISIONE

ALLEGATO 03

ESERCIZIO FINANZIARIO 2014

PARTE SPESE - RIPARTIZIONE DELLE U.P.B. PER CAPITOLO

SPESE	DESCRIZIONE	RESIDUI PRESUNTI	PREVISIONI DI COMPETENZA	PREVISIONI DI CASSA
(26 01 01)	(07 06 01 91) Risorse Autonome			
	Spese Una Tantum In Conto Capitale Per Investimenti			
	CAP.771094 SPESE PER L'INTEGRALE COPERTURA DEL DISAVANZO DEL SERVIZIO SANITARIO REGIONALE 2006 MEDIANTE UTILIZZO DELLE RISORSE DEL CAPITOLO DI ENTRATA CORRELATO N. 2035776	0,00	0,00	0,00
	PREVISIONE DEFEFINITIVA Esercizio Precedente:			0,00
(26 01 01)	(07 06 01 91) Risorse Autonome			
	Spese Una Tantum In Conto Capitale Per Investimenti			
	CAP.771095 SPESA PER LA COPERTURA DEI DISAVANZI DEL SERVIZIO SANITARIO REGIONALE 2007 (L.R. 41/2007) COLLEGATO AI CAPP. NN. 1011052, 1011063 E1021110.	0,00	0,00	0,00
	PREVISIONE DEFEFINITIVA Esercizio Precedente:			0,00
	Cap.Entrata CONNESSI: 1011052 1011063			
(26 01 01)	(07 06 01 91) Risorse Autonome			
	Spese Una Tantum In Conto Capitale Per Investimenti			
	CAP.771096 DISAVANZO SANITA' 2007 FINANZIATO DAL BILANCIO AUTONOMO	0,00	0,00	0,00
	PREVISIONE DEFEFINITIVA Esercizio Precedente:			0,00
(26 01 01)	(07 06 01 91) Risorse Autonome			
	Spese Una Tantum In Conto Capitale Per Investimenti			
	CAP.771097 SPESA PER LA COPERTURA DEL DISAVANZO DEL SERVIZIO SANITARIO REGIONALE 2008 NONCHE' DELLA DIFFERENZA DEL DISAVANZO 2007 (L.R. 42/2008 E L.R. 10/2009) COLLEGATO AI CAPP. NN. 1011053, 1011064 E1021110.	0,00	0,00	0,00
	PREVISIONE DEFEFINITIVA Esercizio Precedente:			0,00
	Cap.Entrata CONNESSI: 1011053 1011055 1011064			



REGIONE PUGLIA
SERVIZIO BILANCIO E RAGIONERIA
BILANCIO DI PREVISIONE

ALLEGATO 03

ESERCIZIO FINANZIARIO 2014

PARTE SPESE - RIPARTIZIONE DELLE U.P.B. PER CAPITOLO

SPESE	DESCRIZIONE			RESIDUI PRESUNTI	PREVISIONI DI COMPETENZA	PREVISIONI DI CASSA
	(26 01 01)	(07 04 01 91)	Risorse Autonome	Spese Una Tantum In Conto Capitale Per Investimenti		
	CAP.771098 RIPARTO ALLE AZIENDE DEL SERVIZIO SANITARIO REGIONALE DELLE RISORSE VERSATE DALLE AZIENDE FARMACEUTICHE A TITOLO DI PAY BACK (L. 296 ART. 1 COMMA 796 LETTERA G) - COLLEGATO AL CAP. DI ENTRATA 2035783			0,00	30.000.000,00	30.000.000,00
	PREVISIONE DEFEFINITIVA Esercizio Precedente:			20.000.000,00		
	Cap.Entrata CONNESSI: 2035783					
	(26 01 01)	(07 06 01 91)	Risorse Autonome	Spese Una Tantum In Conto Capitale Per Investimenti		
	CAP.771099 SPESA PER LA COPERTUTA DEL DISAVANZO DEL SERVIZIO SANITARIO REGIONALE 2010/ 2011 COLLEGATO AI CAPP. NN. 1011059 PARTE , 1011067, 1021105)			0,00	0,00	0,00
	PREVISIONE DEFEFINITIVA Esercizio Precedente:			0,00		
	Cap.Entrata CONNESSI: 1011056 1011059 1011067 1011082 1021105					
	(26 01 01)	(07 06 01)	Risorse Autonome	Spese Una Tantum In Conto Capitale Per Investimenti		
	CAP.771100 SPESA PER LA COPERTURA DEL DISAVANZO DEL SERVIZIO SANITARIO REGIONALE ANNO 2009 (D.P.G.R. N. 3/2010)			0,00	0,00	0,00
	PREVISIONE DEFEFINITIVA Esercizio Precedente:			0,00		
	(26 01 01)	(07 06 01 91)	Risorse Autonome	Spese Una Tantum In Conto Capitale Per Investimenti		
	CAP.771110 SPESE PER IL SOSTEGNO ALL'EQUILIBRIO ECONOMICO DEGLI ENTI DEL SERVIZIO SANITARIO REGIONALE FINANZIATO CON AVANZO DI AMMINISTRAZIONE 2009. (LEGGE ASSESTAMENTO 2010)			0,00	0,00	0,00
	PREVISIONE DEFEFINITIVA Esercizio Precedente:			0,00		



REGIONE PUGLIA
SERVIZIO BILANCIO E RAGIONERIA
BILANCIO DI PREVISIONE

ALLEGATO 03

ESERCIZIO FINANZIARIO 2014

PARTE SPESE - RIPARTIZIONE DELLE U.P.B. PER CAPITOLO

SPESE	DESCRIZIONE	RESIDUI PRESUNTI	PREVISIONI DI COMPETENZA	PREVISIONI DI CASSA
(26 01 01)	(07 06 01 91) Risorse Autonome			
	Spese Una Tantum In Conto Capitale Per Investimenti			
	CAP.771115 SPESE PER IL SOSTEGNO ALL'EQUILIBRIO ECONOMICO DEGLI ENTI DEL SERVIZIO SANITARIO REGIONALE FINANZIATE CON DIMINUZIONI DI STANZIAMENTO DI SPESA CORRENTE. (ART. 1, COMMA 1, L.R. N. 11 DEL 24/09/2010)	0,00	0,00	0,00
	PREVISIONE DEFEFINITIVA Esercizio Precedente:	0,00		
(26 01 01)	(07 06 01 91) Risorse Autonome			
	Spese Una Tantum In Conto Capitale Per Investimenti			
	CAP.771120 SPESE PER IL SOSTEGNO ALL'EQUILIBRIO ECONOMICO DEGLI ENTI DEL SERVIZIO SANITARIO REGIONALE FINANZIATE IN BASE AL COMMA 3 DELL'ART. 77-TER DEL DL 112/2008 CONVERTITO DALLA L. 133/2008. (ART. 1, COMMA 2, L.R. N.11 DEL 24/09/2010)	0,00	0,00	0,00
	PREVISIONE DEFEFINITIVA Esercizio Precedente:	0,00		
(26 01 01)	(07 06 01 91) Risorse Autonome			
	Spese Una Tantum In Conto Capitale Per Investimenti			
	CAP.771125 SPESE PER IL SOSTEGNO ALL'EQUILIBRIO ECONOMICO DEGLI ENTI DEL SERVIZIO SANITARIO REGIONALE FINANZIATE CON I RISPARMI DA MINORI INTERESSI PER MUTUI. (ART.1, COMMA 3, L.R. N.11 DEL 24/09/2010)	0,00	0,00	0,00
	PREVISIONE DEFEFINITIVA Esercizio Precedente:	0,00		
(26 01 01)	(07 06 01 91) Risorse Autonome			
	Spese Una Tantum In Conto Capitale Per Investimenti			
	CAP.771130 SPESA PER LA COPERTURA DEL DISAVANZO DEL SERVIZIO SANITARIO REGIONALE ANNO 2010 (D.P.G.R. N. 2/2011) COLLEGATO AL CE N. 1011058	0,00	0,00	0,00
	PREVISIONE DEFEFINITIVA Esercizio Precedente:	0,00		
	Cap.Entrata CONNESSI: 1011058			
(26 01 01)	(07 06 01 91) Risorse Autonome			
	Spese Una Tantum In Conto Capitale Per Investimenti			
	CAP.771135 SPESA PER LA COPERTUTA DEL DISAVANZO DEL SERVIZIO SANITARIO REGIONALE 2013	0,00	40.000.000,00	40.000.000,00
	PREVISIONE DEFEFINITIVA Esercizio Precedente:	0,00		



REGIONE PUGLIA
SERVIZIO BILANCIO E RAGIONERIA
BILANCIO DI PREVISIONE

ALLEGATO 03

ESERCIZIO FINANZIARIO 2014

PARTE SPESE - RIPARTIZIONE DELLE U.P.B. PER CAPITOLO

SPESE	DESCRIZIONE	RESIDUI PRESUNTI	PREVISIONI DI COMPETENZA	PREVISIONI DI CASSA
	(26 01 01) (07 06 01 91) Risorse Vincolate			
	Spese Una Tantum In Conto Capitale Per Investimenti			
	CAP.772035 TRASFERIMENTO AGLI ENTI DEL SERVIZIO SANITARIO REGIONALE DELLA ANTICIPAZIONE EX ARTICOLO 3 DEL D.L. 35/2013 E DECRETO DIRETTORIALE DEL RAGIONIERE GENERALE DELLO STATO DEL 16 APRILE 2013 PER LA COPERTURA DEL DISAVANZO DEL SERVIZIO SANITARIO REGIONALE REGIS	0,00	0,00	0,00
	PREVISIONE DEFEFINITIVA Esercizio Precedente:	185.975.000,00		
	Cap.Entrata CONNESSI: 5141700			
	(26 01 01) (07 06 01 91) Risorse Autonome			
	Spese Una Tantum In Conto Capitale Per Investimenti			
	CAP.772040 COPERTURA DEL DISAVANZO DEL SERVIZIO SANITARIO REGIONALE RILEVATO NELL'ESERCIZIO CONTABILE 2012 RELATIVO ALLE MANCATE EROGAZIONI DI COMPETENZA DEGLI ANNI PRECEDENTI (DPGR N. 2/2013)	0,00	0,00	0,00
	PREVISIONE DEFEFINITIVA Esercizio Precedente:	38.000.000,00		
05.08.01	TOTALE GESTIONE ACCENTRATA FINANZA SANITARIA	11.260.115,94	6.630.358.813,00	6.641.618.928,94
05.08	TOTALE SERVIZIO GESTIONE ACCENTRATA FINANZA SANITARIA REGIONALE	11.260.115,94	6.630.358.813,00	6.641.618.928,94
05	TOTALE AREA POLITICHE PER LA PROMOZIONE DELLA SALUTE DELLE PERSONE E DELLE PARI OPPORTUNITA	763.054.403,31	6.837.601.322,47	7.600.655.725,78



REGIONE PUGLIA
SERVIZIO BILANCIO E RAGIONERIA
BILANCIO DI PREVISIONE

ALLEGATO 03

ESERCIZIO FINANZIARIO 2014

PARTE SPESE - RIPARTIZIONE DELLE U.P.B. PER CAPITOLO

SPESE	DESCRIZIONE	RESIDUI PRESUNTI	PREVISIONI DI COMPETENZA	PREVISIONI DI CASSA
AREA INTERVENTO	06 AREA FINANZA E CONTROLLI			
U.P.B.	06.00 DIREZIONE DI AREA FINANZA E CONTROLLI			
	06.00.01 UFFICIO STATISTICO AREA 06			
	(02 02 10) (01 03 03) Risorse Autonome Spese Correnti Operative			
	CAP.1084040 SPESE PER STUDI, INDAGINI, RICERCHE, ELABORAZIONI E DIFFUSIONE DELL'INFORMAZIONE STATISTICA REGIONALE. (L.R. 9/2000).	0,00	0,00	0,00
	PREVISIONE DEFEFINITIVA Esercizio Precedente:	0,00		
	(04 02 02) (01 03 03 01) Risorse Vincolate Spese Correnti Operative			
	CAP.1084045 CONTRIBUTO PER LE FUNZIONI DI COORDINAMENTO INTERCOMUNALE TRASFERITO DALL'ISTAT PER REALIZZAZIONE DEL VI CENSIMENTO GENERALE DELL'AGRICOLTURA.	251.809,17	0,00	251.809,17
	PREVISIONE DEFEFINITIVA Esercizio Precedente:	0,00		
	Cap. Residui: PROPRI 1084045	2010	207.739,16	
		2011	44.070,01	
		Totale	251.809,17	
	Cap.Entrata CONNESSI: 2036902			



REGIONE PUGLIA
SERVIZIO BILANCIO E RAGIONERIA
BILANCIO DI PREVISIONE

ALLEGATO 03

ESERCIZIO FINANZIARIO 2014

PARTE SPESE - RIPARTIZIONE DELLE U.P.B. PER CAPITOLO

SPESE	DESCRIZIONE	RESIDUI PRESUNTI	PREVISIONI DI COMPETENZA	PREVISIONI DI CASSA
	(02 02 10) (01 03 03 01) Risorse Vincolate Spese Correnti Operative			
	CAP.1084050 CONTRIBUTO PER IL FUNZIONAMENTO DELL'UFFICIO STATISTICO REGIONALE TRASFERITO DALL'ISTAT PER REALIZZAZIONE DEL VI CENSIMENTO GENERALE DELL'AGRICOLTURA.	3.000,00	0,00	3.000,00
	PREVISIONE DEFEFINITIVA Esercizio Precedente:		0,00	
	Cap. Residui: PROPRI 1084050 2013	3.000,00		
	Totale	3.000,00		
	Cap.Entrata CONNESSI: 2036902			
	(02 02 10) (01 03 03 01) Risorse Autonome Spese Correnti Operative			
	CAP.1084055 PAGAMENTO DELLE QUOTE DI ADESIONE AL CENTRO INTERREGIONALE PER I SISTEMI INFORMATICI, GEOGRAFICI E STATISTICI (CISIS)	0,00	62.460,00	62.460,00
	PREVISIONE DEFEFINITIVA Esercizio Precedente:		0,00	
06.00.01	TOTALE UFFICIO STATISTICO AREA 06	254.809,17	62.460,00	317.269,17
06.00	TOTALE DIREZIONE DI AREA FINANZA E CONTROLLI	254.809,17	62.460,00	317.269,17
U.P.B.	06.01 SERVIZIO FINANZE			
	06.01.01 FINANZE			
	(01 01 05) (01 03 04 03) Risorse Autonome Spese Correnti Di Amministrazione			
	CAP.3800 FONDO PER I COMPENSI PROFESSIONALI A DIRIGENTI E FUNZIONARI DEL SERVIZIO FINANZE. ART. 6, L.R. 31/12/2010 N. 19. COLLEGATO CE 3062305	0,00	0,00	0,00
	PREVISIONE DEFEFINITIVA Esercizio Precedente:		0,00	
	Cap.Entrata CONNESSI: 3062305			



REGIONE PUGLIA
SERVIZIO BILANCIO E RAGIONERIA
BILANCIO DI PREVISIONE

ALLEGATO 03

ESERCIZIO FINANZIARIO 2014

PARTE SPESE - RIPARTIZIONE DELLE U.P.B. PER CAPITOLO

SPESE	DESCRIZIONE	RESIDUI PRESUNTI	PREVISIONI DI COMPETENZA	PREVISIONI DI CASSA
(02 02 11)	(01 03 04 91) Risorse Autonome			
	Spese Correnti Operative			
	CAP.3805 SPESE CONVENZIONE AGENZIA DELLE DOGANE PER LA GESTIONE DELL'IRBA E DELL'ARISGAM, GIUSTA COMMA 11, ARTICOLO 5, L. R. 19/2000	0,00	0,00	0,00
	PREVISIONE DEFEFINITIVA Esercizio Precedente:			700.000,00
(02 02 11)	(01 03 04) Risorse Autonome			
	Spese Correnti Di Amministrazione			
	CAP.3810 SPESE PER COMPETENZE DOVUTE ALL'ACI PER LA GESTIONE DELLA TASSA AUTOMOBILISTICA REGIONALE.	4.451.380,00	7.000.000,00	11.451.380,00
	PREVISIONE DEFEFINITIVA Esercizio Precedente:			7.000.000,00
	Cap. Residui: PROPRI	3810	2013	4.451.380,00
	Totale			4.451.380,00
(04 02 02)	(04 07 03 02) Risorse Autonome			
	Spese Correnti Operative			
	CAP.3815 TRASFERIMENTO DI QUOTE SPETTANTI ALLE PROVINCE PER LE SPESE DI FUNZIONAMENTO E DI COMPETENZA AMMINISTRATIVA PER L'ESERCIZIO DELL'ATTIVITA' DI AGENZIA DI VIAGGIO E TURISMO - L.R. N. DEL (COLLEGATO AL C.E. N. 1019000).	0,00	0,00	0,00
	PREVISIONE DEFEFINITIVA Esercizio Precedente:			160.000,00
	Cap.Entrata CONNESSI: 1019000			
(02 02 14)	(01 03 04) Risorse Autonome			
	Spese Correnti Di Amministrazione			
	CAP.3820 COMPENSI ALLE POSTE ITALIANE S.P.A. PER SPESE CONNESSE ALLA NOTIFICA DI ATTI DI ACCERTAMENTO RELATIVI ALLA TASSA AUTOMOBILISTICA REGIONALE. L.R. 32/99.	2.715,00	30.000,00	32.715,00
	PREVISIONE DEFEFINITIVA Esercizio Precedente:			700.000,00
	Cap. Residui: PROPRI	3820	2013	2.715,00
	Totale			2.715,00



REGIONE PUGLIA
SERVIZIO BILANCIO E RAGIONERIA
BILANCIO DI PREVISIONE

ALLEGATO 03

ESERCIZIO FINANZIARIO 2014

PARTE SPESE - RIPARTIZIONE DELLE U.P.B. PER CAPITOLO

SPESE	DESCRIZIONE	RESIDUI PRESUNTI	PREVISIONI DI COMPETENZA	PREVISIONI DI CASSA
(02 02 11)	(01 01 02 21) Risorse Autonome			
	Spese Correnti Di Amministrazione			
CAP.3825 SPESE GESTIONE INCASSI SEPA		0,00	0,00	0,00
PREVISIONE DEFEFINITIVA Esercizio Precedente:		0,00		
(02 02 11)	(01 01 02) Risorse Autonome			
	Spese Correnti Di Amministrazione			
CAP.3835 SPESE CONVENZIONE AGENZIA DELLE ENTRATE PER GESTIONE IRAP ED ADDIZIONALE IRPEF. ART. 24, COMMA IV, D.LGS. 446/97.		3.580.286,89	2.450.000,00	6.030.286,89
PREVISIONE DEFEFINITIVA Esercizio Precedente:		2.450.000,00		
Cap. Residui: PROPRI				
	3835 2011	527.018,27		
	2012	603.268,62		
	2013	2.450.000,00		
	Totale	3.580.286,89		
(10 01 02)	(01 01 02 21) Risorse Autonome			
	Spese Correnti Di Amministrazione			
CAP.3840 SGRAVI E RIMBORSO DI QUOTE INDEBITE ED INESIGIBILI DI IMPOSTE E TASSE DI COMPETENZA REGIONALE.		6.003,04	500.000,00	506.003,04
PREVISIONE DEFEFINITIVA Esercizio Precedente:		500.000,00		
Cap. Residui: PROPRI				
	3840 2013	6.003,04		
	Totale	6.003,04		
(04 02 04)	(01 03 02) Risorse Autonome			
	Spese Correnti Di Amministrazione			
CAP.3845 COMPENSAZIONI INTERREGIONALI ED ERARIALI TASSA AUTO (ART.1, COMMA 235,240,241 L. 296/2006 E ART.2, COMMA 64 L.286/2006)		23.000.000,00	18.172.000,00	41.172.000,00
PREVISIONE DEFEFINITIVA Esercizio Precedente:		0,00		
Cap. Residui: PROPRI				
	3845 2012	23.000.000,00		
	Totale	23.000.000,00		



REGIONE PUGLIA
SERVIZIO BILANCIO E RAGIONERIA
BILANCIO DI PREVISIONE

ALLEGATO 03

ESERCIZIO FINANZIARIO 2014

PARTE SPESE - RIPARTIZIONE DELLE U.P.B. PER CAPITOLO

SPESE	DESCRIZIONE	RESIDUI PRESUNTI	PREVISIONI DI COMPETENZA	PREVISIONI DI CASSA
	(04 02 04) (01 03 02) Risorse Autonome			
	Spese Correnti Di Amministrazione			
	CAP.3846 COMPENSAZIONI MINOR GETTITO MANOVRE REGIONALE IRAP - IRPEF ANNI 2011-2013 STIME DPF NOVEMBRE 2013	0,00	22.543.000,00	22.543.000,00
	PREVISIONE DEFEFINITIVA Esercizio Precedente:	0,00		
	(04 02 02) (01 01 02 02) Risorse Autonome			
	Spese Correnti Operative			
	CAP.3855 ANTICIPAZIONE TASSE PER CONTO DEI COMUNI TERREMOTATI (L. 212/2000 - OPCM 17/2/2006 N. 3496) COLLEGATO AL CAP. N. 3065023.	0,00	0,00	0,00
	PREVISIONE DEFEFINITIVA Esercizio Precedente:	0,00		
	Cap.Entrata CONNESSI: 3065023 3065024			
	(04 01 02) (01 03 04 06) Risorse Autonome			
	Spese Correnti Operative			
	CAP.3856 ANTICIPAZIONE ALL'AGENZIA DELL'ENTRATA DEI TRIBUTI AVENTI SCADENZA NEL PERIODO 31/10/2002 - 31/12/2006 SOSPESI A SEGUITO DEGLI EVENTI SISMICI NEI COMUNI DELLA PROVINCIA DI FOGGIA (L. 212/2000 - OPCM 17/2/2006 N. 3496) (COLLEGATO AL CAP. N. 3065023)	0,00	0,00	0,00
	PREVISIONE DEFEFINITIVA Esercizio Precedente:	0,00		
	Cap.Entrata CONNESSI: 3065023 3065024			
	(04 02 02) (01 01 02 21) Risorse Autonome			
	Spese Correnti Operative			
	CAP.611086 QUOTA TRIBUTO SPECIALE DEPOSITO IN DISCARICA DEI RIFIUTI SOLIDI DA DEVOLVERE ALLE PROVINCE (L.549/93 ART. 3 COMMA 27. L.R. 4/2003) - COLLEGATO AL CAPITOLO DI ENTRATA 1013400.	1.681.969,75	1.400.000,00	3.081.969,75
	PREVISIONE DEFEFINITIVA Esercizio Precedente:		1.400.000,00	
	Cap. Residui: PROPRI 611086 2012	1.681.969,75		
	Totale	1.681.969,75		
	Cap.Entrata CONNESSI: 1013400			



REGIONE PUGLIA
SERVIZIO BILANCIO E RAGIONERIA
BILANCIO DI PREVISIONE

ALLEGATO 03

ESERCIZIO FINANZIARIO 2014

PARTE SPESE - RIPARTIZIONE DELLE U.P.B. PER CAPITOLO

SPESE	DESCRIZIONE	RESIDUI PRESUNTI	PREVISIONI DI COMPETENZA	PREVISIONI DI CASSA
06.01.01	TOTALE FINANZE	32.722.354,68	52.095.000,00	84.817.354,68
06.01	TOTALE SERVIZIO FINANZE	32.722.354,68	52.095.000,00	84.817.354,68
U.P.B.	06.02 SERVIZIO BILANCIO E RAGIONERIA			
06.02.01	FONDI DI RISERVA E FONDI SPECIALI			
	(12 02 02) (01 06 01 04) Risorse Autonome Spese Correnti Operative			
	CAP.1110010 FONDO DI RISERVA PER SPESE OBBLIGATORIE E D'ORDINE. (ART. 49, L.R. N. 28/2001).	0,00	1.106.027,81	1.106.027,81
	PREVISIONE DEFEFINITIVA Esercizio Precedente:			1.093.767,08
	(12 02 02) (01 06 01 04) Risorse Autonome Spese Correnti Di Amministrazione			
	CAP.1110020 FONDO DI RISERVA PER SOPPERIRE A DEFICIENZE DI CASSA (ART.51, L.R. N. 28/2001).	0,00	0,00	712.203.544,02
	PREVISIONE DEFEFINITIVA Esercizio Precedente:			0,00
	(12 02 02) (01 06 01 04) Risorse Autonome Spese Correnti Di Amministrazione			
	CAP.1110030 FONDO DI RISERVA PER LE SPESE IMPREVISTE. (ART. 50, L.R. N. 28/2001).	0,00	4.986.027,81	4.986.027,81
	PREVISIONE DEFEFINITIVA Esercizio Precedente:			2.312.726,28
	(12 02 02) (01 06 01 04) Risorse Autonome Spese Correnti Operative			
	CAP.1110045 FONDO DI RISERVA PER LA REISCRIZIONE DEI RESIDUI PASSIVI PERENTI. (ART. 95, L.R. N. 28/2001).	0,00	65.000.000,00	65.000.000,00
	PREVISIONE DEFEFINITIVA Esercizio Precedente:			25.144.521,14



REGIONE PUGLIA
SERVIZIO BILANCIO E RAGIONERIA
BILANCIO DI PREVISIONE

ALLEGATO 03

ESERCIZIO FINANZIARIO 2014

PARTE SPESE - RIPARTIZIONE DELLE U.P.B. PER CAPITOLO

SPESE	DESCRIZIONE	RESIDUI PRESUNTI	PREVISIONI DI COMPETENZA	PREVISIONI DI CASSA
(12 02 02)	(01 06 01 04) Risorse Autonome			
	Spese Correnti Operative			
	CAP.1110046 FONDO DI RISERVA PER LA REISCRIZIONE DEI RESIDUI PASSIVI PERENTI DERIVANTI DA RISORSE CON VINCOLO DI DESTINAZIONE (ARTT. 93 E 95 L.R. 28/2001).	0,00	230.000.000,00	230.000.000,00
	PREVISIONE DEFEFINITIVA Esercizio Precedente:			145.700.705,41
(12 02 02)	(01 06 01 04) Risorse Autonome			
	Spese Correnti Operative			
	CAP.1110050 FONDO DI RISERVA PER IL COFINANZIAMENTO REGIONALE DI PROGRAMMI COMUNITARI (ART. 54, COMMA 1 LETT. A - L.R. N. 28/2001).	0,00	0,00	0,00
	PREVISIONE DEFEFINITIVA Esercizio Precedente:			253.163,14
(12 02 01)	(01 06 01 04) Risorse Autonome			
	Spese Correnti Operative			
	CAP.1110052 FONDO PER IL FINANZIAMENTO DEI PROGRAMMI INTERSETTORIALI DI RILEVANZA REGIONALE (ART. 54, COMMA 1, LETT. C -L.R. N. 28/2001)	0,00	0,00	0,00
	PREVISIONE DEFEFINITIVA Esercizio Precedente:			0,00
(12 02 02)	(01 06 01 04) Risorse Autonome			
	Spese Correnti Di Amministrazione			
	CAP.1110055 FONDO PER LA GESTIONE DEI PROGRAMMI COMUNITARI. L.R. 14/2001.	0,00	0,00	0,00
	PREVISIONE DEFEFINITIVA Esercizio Precedente:			0,00
(12 02 02)	(01 06 01 04) Risorse Autonome			
	Spese Correnti Operative			
	CAP.1110060 FONDO DELLE ECONOMIE VINCOLATE. ART. 12, L.R. N. 18/2003 E ART. 93, L.R. 28/2001.	0,00	5.347.165.192,59	5.347.165.192,59
	PREVISIONE DEFEFINITIVA Esercizio Precedente:			648.067.762,61
(12 02 02)	(01 03 04 91) Risorse Autonome			
	Spese Correnti Di Amministrazione			
	CAP.1110065 FONDO SVALUTAZIONE CREDITI (ART. 5 L.R.N.9/2010)	0,00	12.000.000,00	12.000.000,00
	PREVISIONE DEFEFINITIVA Esercizio Precedente:			17.000.000,00



REGIONE PUGLIA
SERVIZIO BILANCIO E RAGIONERIA
BILANCIO DI PREVISIONE

ALLEGATO 03

ESERCIZIO FINANZIARIO 2014

PARTE SPESE - RIPARTIZIONE DELLE U.P.B. PER CAPITOLO

SPESE	DESCRIZIONE	RESIDUI PRESUNTI	PREVISIONI DI COMPETENZA	PREVISIONI DI CASSA
	(12 02 02) (01 03 04 91) Risorse Autonome Spese Correnti Di Amministrazione			
	CAP.1110066 FONDO VALUTAZIONE CREDITI RELATIVO ALLE ANTICIPAZIONI CONNESSE AI CONSORZI DI BONIFICA PER EFFETTO DELL'ART. 6 DELLA L.R. 10/2007 , DELL'ART. 3 COMMA 9 DELLA L.R. 40/2007, DELL'ART. 11 DELLA L.R. 18/2008, DELL'ART. 6 L.R. 10/2009,DELL'ART. 7 DELLA L.R. 34/2009 E ART. 21 DELLA L.R. 19/2010. ART. L.R. BILANCIO 2014	0,00	1.500.000,00	1.500.000,00
	PREVISIONE DEFEFINITIVA Esercizio Precedente:	0,00		
	(12 02 02) (01 06 01 04) Risorse Autonome Spese Correnti Operative			
	CAP.1110070 FONDO GLOBALE PER IL FINANZIAMENTO DI LEGGI REGIONALI DI SPESA CORRENTE IN CORSO DI ADOZIONE.	0,00	1.000.000,00	1.000.000,00
	PREVISIONE DEFEFINITIVA Esercizio Precedente:		1.200.000,00	
	(12 02 02) (01 06 01 04) Risorse Autonome Spese Correnti Di Amministrazione			
	CAP.1110071 FONDO GLOBALE PER IL FINANZIAMENTO DI LEGGI REGIONALI DI SPESA IN CONTO CAPITALE IN CORSO DI ADOZIONE.	0,00	0,00	0,00
	PREVISIONE DEFEFINITIVA Esercizio Precedente:		0,00	
	(12 02 01) (01 03 04 17) Risorse Autonome Spese Correnti Di Amministrazione			
	CAP.1110090 FONDO DI RISERVA PER LA DEFINIZIONE DELLE PARTITE PREGRESSE	0,00	4.686.027,82	4.686.027,82
	PREVISIONE DEFEFINITIVA Esercizio Precedente:		9.593.596,60	
06.02.01	TOTALE FONDI DI RISERVA E FONDI SPECIALI	0,00	5.667.443.276,03	6.379.646.820,05
06.02.02	ONERI DI GESTIONE FINANZIARIA			



REGIONE PUGLIA
SERVIZIO BILANCIO E RAGIONERIA
BILANCIO DI PREVISIONE

ALLEGATO 03

ESERCIZIO FINANZIARIO 2014

PARTE SPESE - RIPARTIZIONE DELLE U.P.B. PER CAPITOLO

SPESE	DESCRIZIONE	RESIDUI PRESUNTI	PREVISIONI DI COMPETENZA	PREVISIONI DI CASSA
	(09 01 04) (01 03 04 91) Risorse Autonome			
	Spese Correnti Operative			Spese Obbligatorie
	CAP.1315 ONERI PER RITARDATI PAGAMENTI.QUOTA INTERESSI.	265.237,02	1.000.000,00	1.265.237,02
	PREVISIONE DEFEFINITIVA Esercizio Precedente:			1.000.000,00
	Cap. Residui: PROPRI			
	1315 2011		1.216,54	
	2012		257.022,70	
	2013		6.997,78	
	Totale		265.237,02	
	(09 01 04) (01 03 04 91) Risorse Autonome			
	Spese Correnti Operative			Spese Obbligatorie
	CAP.1316 ONERI PER RITARDATI PAGAMENTI QUOTA RIVALUTAZIONE.	622,04	100.000,00	100.622,04
	PREVISIONE DEFEFINITIVA Esercizio Precedente:			100.000,00
	Cap. Residui: PROPRI			
	1316 2013		622,04	
	Totale		622,04	
	(09 01 04) (01 03 04 91) Risorse Autonome			
	Spese Correnti Operative			Spese Obbligatorie
	CAP.1317 ONERI PER RITARDATI PAGAMENTI SPESE PROCEDIMENTALI E LEGALI.	42.491,06	650.000,00	692.491,06
	PREVISIONE DEFEFINITIVA Esercizio Precedente:			656.866,99
	Cap. Residui: PROPRI			
	1317 2012		492,76	
	2013		41.998,30	
	Totale		42.491,06	
	(06 02) (01 03 04 91) Risorse Autonome			
	Spese Correnti Operative			
	CAP.1318 SPESA FINANZIATA CON PRELIEVO SOMME DAL CAPITOLO 1110090 -FONDO DI RISERVA PER LA DEFINIZIONE DELLE PARTITE PREGRESSE-.	0,00	0,00	0,00
	PREVISIONE DEFEFINITIVA Esercizio Precedente:			78.663,53



REGIONE PUGLIA
SERVIZIO BILANCIO E RAGIONERIA
BILANCIO DI PREVISIONE

ALLEGATO 03

ESERCIZIO FINANZIARIO 2014

PARTE SPESE - RIPARTIZIONE DELLE U.P.B. PER CAPITOLO

SPESE	DESCRIZIONE	RESIDUI PRESUNTI	PREVISIONI DI COMPETENZA	PREVISIONI DI CASSA
	(01 03 01) (01 01 01 91) Risorse Autonome		Spese Obbligatorie	
	Spese Correnti Di Amministrazione			
	CAP.3032 ONERI PREVIDENZIALI E ASSICURAZIONI OBBLIGATORIE A CARICO ENTE - IRAP SUI COMPENSI PER COLLABORAZIONI, ATTIVITA' DI LAVORO AUTONOMO OCCASIONALE E SUI GETTONI DI PRESENZA PER PARTECIPAZIONECONSIGLI, COMITATI E COMMISSIONI IN FAVORE DI SOGGETTI ESTRANEI ALL	20.042,54	50.000,00	70.042,54
	PREVISIONE DEFEFINITIVA Esercizio Precedente:			50.000,00
	Cap. Residui: PROPRI			
	3032 2011			170,00
	2012			1.884,74
	2013			17.987,80
	Totale	20.042,54		
	(02 02 09) (01 03 04 91) Risorse Autonome		Spese Obbligatorie	
	Spese Correnti Di Amministrazione			
	CAP.3780 SPESE PER IL SERVIZIO DI TESORERIA, DI C/C POSTALI E RIMBORSO RELATIVE SPESE FORZOSE.	86.349,00	200.000,00	286.349,00
	PREVISIONE DEFEFINITIVA Esercizio Precedente:			200.000,00
	Cap. Residui: PROPRI			
	3780 2011			26.349,00
	2012			60.000,00
	Totale	86.349,00		
	(10 03) (01 03 04 17) Risorse Autonome		Spese Obbligatorie	
	Spese Correnti Di Amministrazione			
	CAP.3860 RIMBORSO DI ENTRATE E PROVENTI DIVERSI ERRONEAMENTE RISCOSSI. S.O.	1.215,81	200.000,00	201.215,81
	PREVISIONE DEFEFINITIVA Esercizio Precedente:			200.000,00
	Cap. Residui: PROPRI			
	3860 2013			1.215,81
	Totale	1.215,81		



REGIONE PUGLIA
SERVIZIO BILANCIO E RAGIONERIA
BILANCIO DI PREVISIONE

ALLEGATO 03

ESERCIZIO FINANZIARIO 2014

PARTE SPESE - RIPARTIZIONE DELLE U.P.B. PER CAPITOLO

SPESE	DESCRIZIONE	RESIDUI PRESUNTI	PREVISIONI DI COMPETENZA	PREVISIONI DI CASSA
	(02 02 10) (01 03 03 01) Risorse Vincolate Spese Correnti Operative			
	CAP.3870 SPESE PER IL FUNZIONAMENTO DEL NUCLEO REGIONALE CONTI PUBBLICI TERRITORIALI . DELIBERA CIPE N. 36 DEL 03/05/01.	15.651,71	0,00	15.651,71
	PREVISIONE DEFEFINITIVA Esercizio Precedente:	801.838,00		
	Cap. Residui: PROPRI			
	3870 2012	651,70		
	2013	15.000,01		
	Totale	15.651,71		
	Cap.Entrata CONNESSI: 2031000			
	(61 04) (01 07 01 01) Risorse Vincolate Spese Correnti Di Amministrazione			
	CAP.3875 SPESE PER LA RIDUZIONE DEL DEBITO AI SENSI DELL'ART. 16 D. L. 95/2012	3.273.966,44	0,00	3.273.966,44
	PREVISIONE DEFEFINITIVA Esercizio Precedente:	3.273.966,44		
	Cap. Residui: PROPRI			
	3875 2013	3.273.966,44		
	Totale	3.273.966,44		
	Cap.Entrata CONNESSI: 2031010			
	(02 02 14) (01 03 04 91) Risorse Autonome Spese Correnti Operative			
	CAP.3880 COMPENSI A SOCIET@ DI REVISIONE PER ATTIVIT@ DI RATING SUI BILANCI REGIONALI.	0,00	54.000,00	54.000,00
	PREVISIONE DEFEFINITIVA Esercizio Precedente:	51.667,00		
	(02 02 14) (01 01 02 07) Risorse Autonome Spese Correnti Operative			
	CAP.3881 FONDO GARANZIA RISCHI FUTURI SWAP, FINANZIAMENTO INVESTIMENTI O RIDUZIONE DEBITO COLLEGATO AI CAPITOLI DI ENTRATA 3072010 E 3072020 PER FLUSSI DIFFERENZIALI NETTI DI INTERESSI IN ENTRATA SU SWAP DI TASSO)	0,00	0,00	0,00
	PREVISIONE DEFEFINITIVA Esercizio Precedente:	0,00		



REGIONE PUGLIA
SERVIZIO BILANCIO E RAGIONERIA
BILANCIO DI PREVISIONE

ALLEGATO 03

ESERCIZIO FINANZIARIO 2014

PARTE SPESE - RIPARTIZIONE DELLE U.P.B. PER CAPITOLO

SPESE	DESCRIZIONE	RESIDUI PRESUNTI	PREVISIONI DI COMPETENZA	PREVISIONI DI CASSA
(02 02 14)	(01 01 02 07) Risorse Autonome			
	Spese Correnti Operative			
	CAP.3882 COPERTURA RISCHI SWAP PER VARIAZIONE TASSI DI INTERESSE OLTRE LA SOGLIA CONTRATTUALE DEL 5,45% O PER CHIUSURA OPZIONE DIGITALE (L.R. N. 18 DEL 03/07/2012 ART. 15)	0,00	0,00	0,00
	PREVISIONE DEFEFINITIVA Esercizio Precedente:		0,00	
(09 01 02)	(01 01 02 07) Risorse Autonome			
	Spese Correnti Operative			
	CAP.3885 FONDO COPERTURA RISCHI PERDITA VALORE TITOLI SINKING FUND CONNESSO AL PRESTITO OBBLIGAZIONARIO. (L.R. 11/2009)	0,00	0,00	0,00
	PREVISIONE DEFEFINITIVA Esercizio Precedente:		0,00	
(02 02 14)	(01 01 02 91) Risorse Autonome			
	Spese Correnti Operative			
	CAP.3895 SPESE PER LA DEFINIZIONE DELL'ACCORDO DI TRANSAZIONE E PER IL MONITORAGGIO DEL CONTRATTO DI AMORTISING INTEREST RATE SWAP CON SINKING FUND (ART. 15 L.R. 3 LUGLIO 2012, NO 18).	40.565,00	0,00	40.565,00
	PREVISIONE DEFEFINITIVA Esercizio Precedente:		0,00	
	Cap. Residui: PROPRI	3895	2012	40.149,36
			2013	415,64
	Totale		40.565,00	
(22 02 03)	(07 06 01 04) Risorse Vincolate			
	Spese Una Tantum In Conto Capitale Per Investimenti			
	CAP.721023 INTERVENTI IN MATERIA DI RISTRUTTURAZIONE EDILIZIA E DI AMMODERNAMENTO TECNOLOGICO DEL PATRIMONIO SANITARIO FINANZIATI COI MUTUI A CARICO DELLO STATO ART. 20 L.67/88.	0,00	0,00	0,00
	PREVISIONE DEFEFINITIVA Esercizio Precedente:		314.242,45	
	Cap.Entrata CONNESSI: 5127213			



REGIONE PUGLIA
SERVIZIO BILANCIO E RAGIONERIA
BILANCIO DI PREVISIONE

ALLEGATO 03

ESERCIZIO FINANZIARIO 2014

PARTE SPESE - RIPARTIZIONE DELLE U.P.B. PER CAPITOLO

SPESE	DESCRIZIONE	RESIDUI PRESUNTI	PREVISIONI DI COMPETENZA	PREVISIONI DI CASSA
	(12 02 03) (01 01 02 91) Risorse Autonome			
	Spese Correnti Operative		Spese Obbligatorie	
	CAP.1110097 ONERI RIVENIENTI DALLA REGOLARIZZAZIONE DELLE CARTE CONTABILI (L.R. N. 17/2005 ART. 4 - L.R. N. 28/2001 ART. 82/BIS)	0,00	4.200.000,00	4.200.000,00
	PREVISIONE DEFEFINITIVA Esercizio Precedente:			8.900.000,00
	(09 01 01) (01 03 04 07) Risorse Autonome			
	Spese Correnti Operative			
	CAP.1121010 INTERESSI PASSIVI SU ANTICIPAZIONI DI CASSA, APERTURE DI CREDITO ED ALTRE OPERAZIONI A BREVE TERMINE.S.O.	0,00	0,00	0,00
	PREVISIONE DEFEFINITIVA Esercizio Precedente:			0,00
	(61 03 02) (01 01 02 91) Risorse Autonome			
	Spese Correnti Operative			
	CAP.1132010 RESTITUZIONE ANTICIPAZIONI DI CASSA ED ALTRE OPERAZIONI A BREVE TERMINE.	0,00	0,00	0,00
	PREVISIONE DEFEFINITIVA Esercizio Precedente:			0,00
	(04 02 04) (04 08 07) Risorse Vincolate			
	Spese Correnti Operative			
	CAP.1148102 ACCORDO DI PROGRAMMA QUADRO -STUDI DI FATTIBILIT@- . SPESE FINANZIATE DALLA DELIBERA CIPE N. 35/2005. SERVIZIO RAGIONERIA	150.000,00	0,00	150.000,00
	PREVISIONE DEFEFINITIVA Esercizio Precedente:			0,00
	Cap. Residui: PROPRI	1148102	2009	150.000,00
			Totale	150.000,00
	Cap.Entrata CONNESSI: 2032334			
06.02.02	TOTALE ONERI DI GESTIONE FINANZIARIA	3.896.140,62	6.454.000,00	10.350.140,62
06.02.03	MUTUI DIRETTI			



REGIONE PUGLIA
SERVIZIO BILANCIO E RAGIONERIA
BILANCIO DI PREVISIONE

ALLEGATO 03

ESERCIZIO FINANZIARIO 2014

PARTE SPESE - RIPARTIZIONE DELLE U.P.B. PER CAPITOLO

SPESE	DESCRIZIONE	RESIDUI PRESUNTI	PREVISIONI DI COMPETENZA	PREVISIONI DI CASSA
	(61 03 02) (04 07 03 91) Risorse Autonome		Spese Obbligatorie	
	Spese Per Altre Annualita'			
	CAP.594008 MUTUO CASSA DD.PP. DI € 3.600.000.000. INTERVENTI URGENTI A FAVORE DELLE ZONE COLPITE DAGLI EVENTI CALAMITOSI NEL MESE DI OTTOBRE 1996 (LEGGE N.677/96) - QUOTA 10% CARICO REGIONE - QUOTA CAPITALE	0,00	10.892,16	10.892,16
	PREVISIONE DEFEFINITIVA Esercizio Precedente:	0,00		
	(61 03 02) (04 07 03 91) Risorse Autonome		Spese Obbligatorie	
	Spese Per Altre Annualita'			
	CAP.594009 MUTUO CASSA DD.PP. DI € 3.600.000.000. INTERVENTI URGENTI A FAVORE DELLE ZONE COLPITE DAGLI EVENTI CALAMITOSI NEL MESE DI OTTOBRE 1996 (LEGGE N.677/96) - QUOTA 10% CARICO REGIONE - QUOTA INTERESSI	0,00	3.865,38	3.865,38
	PREVISIONE DEFEFINITIVA Esercizio Precedente:	0,00		
	(61 04) (04 07 03 91) Risorse Autonome		Spese Obbligatorie	
	Spese Per Altre Annualita'			
	CAP.594010 ANNUALITA' DI CONTRIBUTI PER OO.PP. - EE.LL CON LA CASSA DD.PP. (LL.RR.37/78 E 27/85) - QUOTA CAPITALE	0,00	8.924.517,99	8.924.517,99
	PREVISIONE DEFEFINITIVA Esercizio Precedente:	9.557.431,02		
	(09 01 03) (04 07 03 91) Risorse Autonome		Spese Obbligatorie	
	Spese Per Altre Annualita'			
	CAP.594011 ANNUALITA' DI CONTRIBUTI PER OO.PP. - EE.LL CON LA CASSA DD.PP. (LL.RR.37/78 E 27/85) - QUOTA INTERESSI	0,00	1.550.671,58	1.550.671,58
	PREVISIONE DEFEFINITIVA Esercizio Precedente:	2.408.258,12		
	(61 04) (04 09 01) Risorse Autonome		Spese Una Tantum In Conto Capitale Per Investimenti	
	Spese Una Tantum In Conto Capitale Per Investimenti			
	CAP.1120025 RIMBORSO ALLE BANCHE SOMME A SEGUITO ESTINZIONE ANTICIPATA DEI MUTUI - INTESA CONVENZIONALE (ART. 3, CO. 2, L.R. N. 40/2007 E ART. 2, L.R. N. 10/2009) C.E. COLLEGATO 5124005.	0,00	0,00	0,00
	PREVISIONE DEFEFINITIVA Esercizio Precedente:	0,00		
	Cap.Entrata CONNESSI: 5124005			



REGIONE PUGLIA
SERVIZIO BILANCIO E RAGIONERIA
BILANCIO DI PREVISIONE

ALLEGATO 03

ESERCIZIO FINANZIARIO 2014

PARTE SPESE - RIPARTIZIONE DELLE U.P.B. PER CAPITOLO

SPESE	DESCRIZIONE	RESIDUI PRESUNTI	PREVISIONI DI COMPETENZA	PREVISIONI DI CASSA
(61 03 02)	(01 03 04 91) Risorse Autonome			
	Spese Per Altre Annualita'			
	CAP.1121035 ANNUALITA' A FAVORE DELL'ISTITUTO CENTROBANCA PER MUTUI CONCESSI ALLA COMUNITA' MONTANA DELLA MURGIA NORD-OCCIDENTALE (L.R. 37/78 E L.R. 27/85).QUOTA CAPITALE	0,00	0,00	0,00
	PREVISIONE DEFEFINITIVA Esercizio Precedente:			0,00
(09 01 03)	(01 03 04 91) Risorse Autonome			
	Spese Per Altre Annualita'			
	CAP.1121036 ANNUALITA' A FAVORE DELL'ISTITUTO CENTROBANCA PER MUTUI CONCESSI ALLA COMUNITA' MONTANA DELLA MURGIA NORD-OCCIDENTALE (L.R. 37/78 E L.R. 27/85). QUOTA INTERESSI.	0,00	0,00	0,00
	PREVISIONE DEFEFINITIVA Esercizio Precedente:			0,00
(61 03 02)	(01 01 02 91) Risorse Autonome			
	Spese Per Altre Annualita'			
	Spese Obbligatorie			
	CAP.1121040 ANNUALITA' PER CONSOLIDAMENTO ESPOSIZIONE DEBITORIA GENERALE CON ISTITUTI DI CREDITO RIVENIENTE DA MUTUI - AGRARIO ED EDILIZIO, AL NETTO DELLE GIACENZA EX ART.4 BIS D.L. 12/9/93- E SUCCESSIVE INTEGRAZIONI, CAPITALE RESIDUO MUTUI DIRETTI ED INDIRETTI DA RI	0,00	87.825.602,21	87.825.602,21
	PREVISIONE DEFEFINITIVA Esercizio Precedente:			82.270.107,62
(09 01 03)	(01 01 02 91) Risorse Autonome			
	Spese In Annualita' Per Contributi In Conto Interest Spese Obbligatorie			
	CAP.1121041 ANNUALITA' PER CONSOLIDAMENTO ESPOSIZIONE DEBITORIA GENERALE CON ISTITUTI DI CREDITO RIVENIENTE DA MUTUI - AGRARIO ED EDILIZIO, AL NETTO DELLE GIACENZA EX ART.4 BIS D.L. 12/9/93- E SUCCESSIVE INTEGRAZIONI, CAPITALE RESIDUO MUTUI DIRETTI ED INDIRETTI DA RI	0,00	8.741.366,93	8.741.366,93
	PREVISIONE DEFEFINITIVA Esercizio Precedente:			7.975.405,50
(61 03 02)	(04 09 01) Risorse Autonome			
	Spese Per Altre Annualita'			
	Spese Obbligatorie			
	CAP.1121050 PRESTITO OBBLIGAZIONARIO DI DURATA VENTENNALE PER RICAPITALIZZAZIONE AZIENDE SANITARIE ED OSPEDALIERE REGIONALI A COPERTURA DISAVANZI 2000 E RETRO - QUOTA CAPITALE - ACCANTONAMENTO DEL FONDO DI AMMORTAMENTO DEL PRESTITO DI CUI ALL'ART. 41 L. 448/01, ART	0,00	30.000.000,00	30.000.000,00
	PREVISIONE DEFEFINITIVA Esercizio Precedente:			30.000.000,00



REGIONE PUGLIA
SERVIZIO BILANCIO E RAGIONERIA
BILANCIO DI PREVISIONE

ALLEGATO 03

ESERCIZIO FINANZIARIO 2014

PARTE SPESE - RIPARTIZIONE DELLE U.P.B. PER CAPITOLO

SPESE	DESCRIZIONE	RESIDUI PRESUNTI	PREVISIONI DI COMPETENZA	PREVISIONI DI CASSA
	(09 01 03) (04 09 01) Risorse Autonome			
	Spese Per Altre Annualita'		Spese Obbligatorie	
	CAP.1121051 PRESTITO OBBLIGAZIONARIO DI DURATA VENTENNALE DI EURO 600.000.000,00 PER RICAPITALIZZAZIONE AZIENDE SANITARIE ED OSPEDALIERE REGIONALI A COPERTURA DISAVANZI 2000 E RETRO. PAGAMENTO INTERESSI SU TITOLI CON AMMORTAMENTO "BULLET" IN FAVORE DEGLI INVESTITORI TRAMITE L'AGENTE PAGATORE DEUTSCHE BANK AG. LONDRA	0,00	4.776.000,00	4.776.000,00
	PREVISIONE DEFEFINITIVA Esercizio Precedente:			15.872.316,67
	(02 02 14) (04 09 01) Risorse Autonome			
	Spese Correnti Operative			
	CAP.1121052 CONTRATTO DI INTEREST RATE SWAP STIPULATO CON MERRILL LYNCH RELATIVO AL SOTTOSTANTE PRESTITO OBBLIGAZIONARIO DI € 600 MILIONI. FLUSSI DIFFERENZIALI NETTI DI INTERESSI IN USCITA SU SWAP DI TASSO	0,00	9.548.108,33	9.548.108,33
	PREVISIONE DEFEFINITIVA Esercizio Precedente:			0,00
	(61 03 02) (07 04 01 91) Risorse Autonome			
	Spese Per Altre Annualita'			
	CAP.1121060 RIMBORSO QUOTA CAPITALE ANTICIPAZIONE DI LIQUIDITÀ DI CUI ALL'ARTICOLO 13 DEL D.L. 102/2013 (L.R. N. ___/2013)	0,00	0,00	0,00
	PREVISIONE DEFEFINITIVA Esercizio Precedente:			0,00
	(09 01 03) (07 04 01 91) Risorse Autonome			
	Spese Per Altre Annualita'			
	CAP.1121061 RIMBORSO QUOTA INTERESSI ANTICIPAZIONE DI LIQUIDITÀ DELL'ARTICOLO 13 DEL D.L. 102/2013 (L. R. N. ___/2013)	0,00	0,00	0,00
	PREVISIONE DEFEFINITIVA Esercizio Precedente:			0,00
	(61 03 02) (01 01 02 91) Risorse Autonome			
	Spese Per Altre Annualita'		Spese Obbligatorie	
	CAP.1122020 ANNUALITA' MUTUO A COPERTURA PIANO DI RISANAMENTO APPROVATO CON LEGGE REG.LE 23/6/92 N 12 (D.L. 18/1/93 N 8 ART.20, LEGGE 68/93).QUOTA CAPITALE.	0,00	16.532.662,81	16.532.662,81
	PREVISIONE DEFEFINITIVA Esercizio Precedente:			15.758.535,31



REGIONE PUGLIA
SERVIZIO BILANCIO E RAGIONERIA
BILANCIO DI PREVISIONE

ALLEGATO 03

ESERCIZIO FINANZIARIO 2014

PARTE SPESE - RIPARTIZIONE DELLE U.P.B. PER CAPITOLO

SPESE	DESCRIZIONE	RESIDUI PRESUNTI	PREVISIONI DI COMPETENZA	PREVISIONI DI CASSA
(09 01 03)	(01 01 02 91) Risorse Autonome		Spese Obbligatorie	
	CAP.1122021 ANNUALITA' MUTUO A COPERTURA PIANO DI RISANAMENTO APPROVATO CON LEGGE REG.LE 23/6/92 N 12 (D.L. 18/1/93 N 8 ART.20, LEGGE 68/93).QUOTA INTERESSI	0,00	15.806.104,54	15.806.104,54
	PREVISIONE DEFEFINITIVA Esercizio Precedente:			16.580.232,04
(61 03 02)	(01 07 01 01) Risorse Autonome		Spese Obbligatorie	
	CAP.1122025 RIMBORSO QUOTA CAPITALE MUTUO VENTENNALE CASSA DD.PP. DI ? 200.000.000,00 PER RIPIANO DISAVANZI SANITARI ESERCIZI 2000 E PRECEDENTI, IVI COMPRESI QUELLI RELATIVI ALLA GESTIONE LIQUIDATORIA 1994 E RETRO PER LA QUOTA DI DISAVANZO NON GARANTITA DALLO STATO.	0,00	3.042.260,43	3.042.260,43
	PREVISIONE DEFEFINITIVA Esercizio Precedente:			2.892.534,02
(09 01 03)	(01 01 02 91) Risorse Autonome		Spese Obbligatorie	
	CAP.1122026 SPESE PER ONERI DI PREMMORTAMENTO E RIMBORSO QUOTA INTERESSI, MUTUO VENTENNALE CASSA DD.PP. DI EURO 200.000.000,00 PER RIPIANO DISAVANZI SANITARI ESER.2000 E PRECEDENTI,COMPRESI QUELLI RELATIVI ALLA GESTIONE LIQUIDATORIA 1994 E RETRO PER QUOTA DI DISAVAN	0,00	7.043.583,57	7.043.583,57
	PREVISIONE DEFEFINITIVA Esercizio Precedente:			7.193.309,98
(61 03 02)	(01 07 01 01) Risorse Autonome		Spese Obbligatorie	
	CAP.1122027 RIMBORSO QUOTA CAPITALE MUTUO DECENNALE CASSA DD.PP. DI EURO 4.500.000,00 PER ACQUISTO IMMOBILE DA DESTINARE A SEDE DELLA DELEGAZIONE REGIONALE IN ROMA (L.R. 4/2003).	0,00	0,00	0,00
	PREVISIONE DEFEFINITIVA Esercizio Precedente:			526.697,22
(09 01 03)	(01 01 02 91) Risorse Autonome		Spese Obbligatorie	
	CAP.1122028 RIMBORSO QUOTA INTERESSI MUTUO DECENNALE CASSA DD.PP. DI EURO 4.500.000,00 PER ACQUISTO IMMOBILE DA DESTINARE A SEDE DELLA DELEGAZIONE REGIONALE IN ROMA, COMPRESI EVENTUALI ONERI DI PREMMORTAMENTO. (L.R. 4/2003).	0,00	0,00	0,00
	PREVISIONE DEFEFINITIVA Esercizio Precedente:			14.461,78



REGIONE PUGLIA
SERVIZIO BILANCIO E RAGIONERIA
BILANCIO DI PREVISIONE

ALLEGATO 03

ESERCIZIO FINANZIARIO 2014

PARTE SPESE - RIPARTIZIONE DELLE U.P.B. PER CAPITOLO

SPESE	DESCRIZIONE	RESIDUI PRESUNTI	PREVISIONI DI COMPETENZA	PREVISIONI DI CASSA
	(61 03 02) (01 07 01 01) Risorse Autonome		Spese Obbligatorie	
	CAP.1122030 RIMBORSO SEMESTRALE QUOTA CAPITALE PRESTITO VENTICINQUENNALE DI ? 150.000.000,00 DALLA B.E.I. (BANCA EUROPEA PER GLI INVESTIMENTI), DESTINATO ALLA COPERTURA DELLA QUOTA DI COFINANZIAMENTO REGIONALE DEL POR PUGLIA 2000-2006. ATTI DI EROGAZIONE E QUIETANZA.	0,00	4.301.000,00	4.301.000,00
	PREVISIONE DEFEFINITIVA Esercizio Precedente:			4.122.500,00
	(09 01 03) (01 07 01 01) Risorse Autonome		Spese Obbligatorie	
	CAP.1122031 RIMBORSO SEMESTRALE QUOTA INTERESSI PRESTITO VENTICINQUENNALE DI ? 150.000.000,00 DALLA B.E.I. (BANCA EUROPEA PER GLI INVESTIMENTI), DESTINATO ALLA COPERTURA DELLA QUOTA DI COFINANZIAMENTO REGIONALE DEL POR PUGLIA 2000-2006. ATTI DI EROGAZIONE E QUIETANZA	0,00	2.138.144,41	2.138.144,41
	PREVISIONE DEFEFINITIVA Esercizio Precedente:			2.321.820,90
	(61 03 02) (04 02 01 91) Risorse Autonome		Spese Obbligatorie	
	CAP.1122040 MUTUI DIRETTI CONTRATTI DALL'EX ERSAP CON IL BANCO DI NAPOLI PER IL MIGLIORAMENTO DELLE INFRASTRUTTURE AGRICOLE (L. 1760/1928) ART. 35 L. 980/66.QUOTA CAPITALE.	0,00	0,00	0,00
	PREVISIONE DEFEFINITIVA Esercizio Precedente:			0,00
	(09 01 03) (04 02 01 91) Risorse Autonome		Spese Obbligatorie	
	CAP.1122041 MUTUI DIRETTI CONTRATTI DALL'EX ERSAP CON IL BANCO DI NAPOLI PER IL MIGLIORAMENTO DELLE INFRASTRUTTURE AGRICOLE (L. 1760/1928) ART. 35 L. 980/66.QUOTA INTERESSI.	0,00	0,00	0,00
	PREVISIONE DEFEFINITIVA Esercizio Precedente:			0,00
	(61 03 02) (04 02 01 91) Risorse Autonome		Spese Obbligatorie	
	CAP.1122050 RATE DI AMMORTAMENTO MUTUI CONTRATTI CON VARI ISTITUTI DI CREDITO PER CONSOLIDAMENTO DEBITORIE EX ERSAP (L.R. 14/98, ART.19 E L.R.16/99, ART. 18) QUOTA CAPITALE.	0,00	0,00	0,00
	PREVISIONE DEFEFINITIVA Esercizio Precedente:			0,00



REGIONE PUGLIA
SERVIZIO BILANCIO E RAGIONERIA
BILANCIO DI PREVISIONE

ALLEGATO 03

ESERCIZIO FINANZIARIO 2014

PARTE SPESE - RIPARTIZIONE DELLE U.P.B. PER CAPITOLO

SPESE	DESCRIZIONE	RESIDUI PRESUNTI	PREVISIONI DI COMPETENZA	PREVISIONI DI CASSA
(09 01 03)	(04 02 01 91) Risorse Autonome			
	Spese Per Altre Annualita'			
	CAP.1122051 RATE DI AMMORTAMENTO MUTUI CONTRATTI CON VARI ISTITUTI DI CREDITO PER CONSOLIDAMENTO DEBITORIE EX ERSAP (L.R. 14/98, ART.19 E L.R.16/99, ART. 18) QUOTA INTERESSI EURIBOR 6 MESI + 0,650%.	0,00	0,00	0,00
	PREVISIONE DEFEFINITIVA Esercizio Precedente:			0,00
(61 03 02)	(01 07 01 01) Risorse Autonome			
	Spese Per Altre Annualita'			
	Spese Obbligatorie			
	CAP.1122060 RIMBORSO QUOTA CAPITALE MUTUO VENTENNALE CASSA DD.PP. DI EURO 100.000.000,00 PER ACQUISTO IMMOBILE DA DESTINARE A SEDE DELLA REGIONE PUGLIA E PER COSTRUZIONE SEDE CONSIGLIO REGIONALE (L.R. 1/2004).	0,00	4.759.283,46	4.759.283,46
	PREVISIONE DEFEFINITIVA Esercizio Precedente:			4.565.518,29
(09 01 03)	(01 07 01 01) Risorse Autonome			
	Spese Per Altre Annualita'			
	Spese Obbligatorie			
	CAP.1122061 RIMBORSO QUOTA INTERESSI MUTUO VENTENNALE CASSA DD.PP. DI EURO 100.000.000,00 PER ACQUISTO IMMOBILE DA DESTINARE A SEDE DELLA REGIONE PUGLIA E PER COSTRUZIONE SEDE CONSIGLIO REGIONALE, COMPRESI EVENTUALI ONERI DI PREAMMORTAMENTO. (L.R. 1/2004).	0,00	2.680.693,30	2.680.693,30
	PREVISIONE DEFEFINITIVA Esercizio Precedente:			2.874.458,47
(61 03 02)	(04 09 01) Risorse Autonome			
	Spese Per Altre Annualita'			
	Spese Obbligatorie			
	CAP.1122062 RIMBORSO QUOTE DI CAPITALE MUTUO VENTENNALE CASSA DEPOSITI E PRESTITI DI EURO 50.000.000,00 DA DESTINARE AL COMPLETAMENTO DELLA COSTRUZIONE DELLA SEDE DEL CONSIGLIO REGIONALE	0,00	2.500.000,00	2.500.000,00
	PREVISIONE DEFEFINITIVA Esercizio Precedente:			2.500.000,00
(09 01 03)	(04 09 01) Risorse Autonome			
	Spese Per Altre Annualita'			
	Spese Obbligatorie			
	CAP.1122063 RIMBORSO QUOTE INTERESSI MUTUO VENTENNALE CASSA DEPOSITI E PRESTITI DI EURO 50.000.000,00 DA DESTINARE AL COMPLETAMENTO DELLA COSTRUZIONE DELLA SEDE DEL CONSIGLIO REGIONALE	0,00	1.509.787,50	1.509.787,50
	PREVISIONE DEFEFINITIVA Esercizio Precedente:			1.615.737,50



REGIONE PUGLIA
SERVIZIO BILANCIO E RAGIONERIA
BILANCIO DI PREVISIONE

ALLEGATO 03

ESERCIZIO FINANZIARIO 2014

PARTE SPESE - RIPARTIZIONE DELLE U.P.B. PER CAPITOLO

SPESE	DESCRIZIONE		RESIDUI PRESUNTI	PREVISIONI DI COMPETENZA	PREVISIONI DI CASSA
	(11 01)	(01 03 04 91) Risorse Autonome		Spese Per Altre Annualita'	Spese Obbligatorie
	CAP.1122070 PRESTITO OBBLIGAZIONARIO DI DURATA VENTENNALE DI EURO 270.000.000,00 PER RIFINANZIAMENTO E RISTRUTTURAZIONE DEBITI REGIONALI VERSO ISTITUTI BANCARI. RICORSO DELLA REGIONE AL MERCATO DEI CAPITALI PER L'ESTINZIONE ANTICIPATA DEL MUTUO PASSIVO CREDIOP PER SP		0,00	14.210.526,32	14.210.526,32
		PREVISIONE DEFEFINITIVA Esercizio Precedente:		14.210.526,32	
	(09 01 02)	(01 01 02 91) Risorse Autonome		Spese Per Altre Annualita'	Spese Obbligatorie
	CAP.1122071 PRESTITO OBBLIGAZIONARIO DI DURATA VENTENNALE DI EURO 270.000.000,00 PER RIFINANZIAMENTO E RISTRUTTURAZIONE DEBITI REGIONALI VERSO ISTITUTI BANCARI. RICORSO DELLA REGIONE AL MERCATO DEI CAPITALI PER L'ESTINZIONE ANTICIPATA DEL MUTUO PASSIVO CREDIOP (L.R. N. 19/03 - ART. 3). PAGAMENTO INTERESSI SU TITOLI CON AMMORTAMENTO "BULLET" IN FAVORE DEGLI INVESTITORI TRAMITE L'AGENTE PAGATORE DEUTSCHE BANK AG. LONDRA		0,00	2.149.200,00	2.149.200,00
		PREVISIONE DEFEFINITIVA Esercizio Precedente:		7.518.465,79	
	(61 04)	(07 06 01 91) Risorse Autonome		Spese Per Altre Annualita'	Spese Obbligatorie
	CAP.1122072 RIMBORSO QUOTA CAPITALE ANTICIPAZIONE DI LIQUIDITA' DI CUI ALL'ARTICOLO 3 DEL D. L. 35/2013 E DECRETO DIRETTORIALE DEL RAGIONIERE GENERALE DELLO STATO DEL 16 APRILE 2013 (DPGR N. 2/2013)		0,00	3.739.219,74	3.739.219,74
		PREVISIONE DEFEFINITIVA Esercizio Precedente:		0,00	
	(09 01 01)	(07 06 01 91) Risorse Autonome		Spese Correnti Operative	Spese Obbligatorie
	CAP.1122073 RIMBORSO QUOTA INTERESSI ANTICIPAZIONE DI LIQUIDITA' DI CUI ALL'ARTICOLO 3 DEL D. L. 35/2013 E DECRETO DIRETTORIALE DEL RAGIONIERE GENERALE DELLO STATO DEL 16 APRILE 2013 (DPGR N.2/2013)		0,00	5.670.046,56	5.670.046,56
		PREVISIONE DEFEFINITIVA Esercizio Precedente:		0,00	



REGIONE PUGLIA
SERVIZIO BILANCIO E RAGIONERIA
BILANCIO DI PREVISIONE

ALLEGATO 03

ESERCIZIO FINANZIARIO 2014

PARTE SPESE - RIPARTIZIONE DELLE U.P.B. PER CAPITOLO

SPESE	DESCRIZIONE	RESIDUI PRESUNTI	PREVISIONI DI COMPETENZA	PREVISIONI DI CASSA
	(02 02 01) (01 01 02 91) Risorse Autonome			
	Spese Correnti Operative			
	CAP.1122074 CONTRATTO DI INTEREST RATE SWAP STIPULATO CON MERRILL LYNCH RELATIVO AL SOTTOSTANTE PRESTITO OBBLIGAZIONARIO DI € 270 MILIONI. FLUSSI DIFFERENZIALI NETTI DI INTERESSI IN USCITA SU SWAP DI TASSO.	0,00	4.635.903,95	4.635.903,95
	PREVISIONE DEFEFINITIVA Esercizio Precedente:			0,00
06.02.03	TOTALE MUTUI DIRETTI	0,00	242.099.441,17	242.099.441,17
06.02.04	MUTUI CON ONERI A CARICO DELLO STATO			
	(61 03 02) (04 02 01 91) Risorse Autonome			
	Spese Per Altre Annualita'			
	Spese Obbligatorie			
	CAP.114219 RATE DI AMMORTAMENTO MUTUO QUINDICENNALE IN FAVORE DI BANCA OPI CON ONERI A CARICO DELLO STATO L. 178/2002 - QUOTA CAPITALE.	0,00	2.171.868,40	2.171.868,40
	PREVISIONE DEFEFINITIVA Esercizio Precedente:			2.080.732,35
	(09 01 03) (04 02 01 91) Risorse Autonome			
	Spese In Annualita' Per Contributi In Conto Interest			
	Spese Obbligatorie			
	CAP.114299 RATE DI AMMORTAMENTO IN FAVORE DELLA BANCA OPI S.P.A. CON ONERI A CARICO DELLO STATO (L.178/02) - QUOTA INTERESSI.	0,00	490.331,60	490.331,60
	PREVISIONE DEFEFINITIVA Esercizio Precedente:			581.467,65
	(61 03 02) (02 02 01 01) Risorse Vincolate			
	Spese Per Altre Annualita'			
	Spese Obbligatorie			
	CAP.511041 ANNUALITA' DI AMMORTAMENTO MUTUO QUINDICENNALE PER LA PROSECUZIONE DEGLI INTERVENTI CONSEGUENTI AL TERREMOTO 1980/81 PER ESIGENZE ABITATIVE. ART. 3 L.32/92 E L. 388/2000. QUOTA CAPITALE.	0,00	873.353,42	873.353,42
	PREVISIONE DEFEFINITIVA Esercizio Precedente:			835.121,57
	Cap.Entrata CONNESSI: 2051030			



REGIONE PUGLIA
SERVIZIO BILANCIO E RAGIONERIA
BILANCIO DI PREVISIONE

ALLEGATO 03

ESERCIZIO FINANZIARIO 2014

PARTE SPESE - RIPARTIZIONE DELLE U.P.B. PER CAPITOLO

SPESE	DESCRIZIONE		RESIDUI PRESUNTI	PREVISIONI DI COMPETENZA	PREVISIONI DI CASSA
	(09 01 03)	(06 06 01)	Risorse Vincolate	Spese Correnti Operative	Spese Obbligatorie
	CAP.511044 ANNUALITA' DI AMMORTAMENTO MUTUO QUINDICENNALE PER LA PROSECUZIONE DEGLI INTERVENTI CONSEGUENTI AL TERREMOTO 1980/81 PER ESIGENZE ABITATIVE. ART. 3 L.32/92 E L. 388/2000. QUOTA INTERESSI.		0,00	159.560,37	159.560,37
	PREVISIONE DEFEINITIVA Esercizio Precedente:			197.792,23	
	Cap.Entrata CONNESSI: 2051030				
	(61 03 02)	(04 05 01 01)	Risorse Vincolate	Spese Per Altre Annualita'	Spese Obbligatorie
	CAP.592060 ANNUALITA' DI AMMORTAMENTO MUTUO A CARICO DELLO STATO PER INTERVENTI MOBILITA' CICLISTICA L.366/98 E L. 166/2002. QUOTA CAPITALE		0,00	53.124,07	53.124,07
	PREVISIONE DEFEINITIVA Esercizio Precedente:			51.254,48	
	Cap.Entrata CONNESSI: 2055326				
	(09 01 03)	(04 05 01 01)	Risorse Vincolate	Spese Correnti Operative	Spese Obbligatorie
	CAP.592061 ANNUALITA' DI AMMORTAMENTO MUTUO A CARICO DELLO STATO PER INTERVENTI MOBILITA' CICLISTICA L.366/98 E L. 166/2002. QUOTA INTERESSI		0,00	13.329,93	13.329,93
	PREVISIONE DEFEINITIVA Esercizio Precedente:			15.199,52	
	Cap.Entrata CONNESSI: 2055326				
	(61 03 02)	(02 02 01 91)	Risorse Vincolate	Spese Per Altre Annualita'	Spese Obbligatorie
	CAP.594013 MUTUO CASSA DD.PP. DI £.3.600.000.000. INTERVENTI URGENTI A FAVORE DELLE ZONE COLPITE DAGLI EVENTI CALAMITOSI NEL MESE DI OTTOBRE 1996 (LEGGE N.677/96) - QUOTA 90% CARICO STATO - QUOTA CAPITALE (COLLEGATO AL CAP. ENTRATA 2058750).		0,00	98.029,42	98.029,42
	PREVISIONE DEFEINITIVA Esercizio Precedente:			102.172,45	
	Cap.Entrata CONNESSI: 2058750 2125100				



REGIONE PUGLIA
SERVIZIO BILANCIO E RAGIONERIA
BILANCIO DI PREVISIONE

ALLEGATO 03

ESERCIZIO FINANZIARIO 2014

PARTE SPESE - RIPARTIZIONE DELLE U.P.B. PER CAPITOLO

SPESE	DESCRIZIONE	RESIDUI PRESUNTI	PREVISIONI DI COMPETENZA	PREVISIONI DI CASSA
	(09 01 03) (02 02 01 91) Risorse Vincolate		Spese Obbligatorie	
	Spese Per Altre Annualita'			
	CAP.594014 MUTUO CASSA DD.PP. DI €. 3.600.000.000. INTERVENTI URGENTI A FAVORE DELLE ZONE COLPITE DAGLI EVENTI CALAMITOSI NEL MESE DI OTTOBRE 1996 (LEGGE N. 677/96) - QUOTA 90% CARICO STATO - QUOTA INTERESSI (COLLEGATO AL CAP.ENTRATA 2058750).	0,00	34.788,44	34.788,44
	PREVISIONE DEFEFINITIVA Esercizio Precedente:			45.402,95
	Cap.Entrata CONNESSI: 2058750 2125100			
06.02.04	TOTALE MUTUI CON ONERI A CARICO DELLO STATO	0,00	3.894.385,65	3.894.385,65
	06.02.05 RUOLI DI SPESA FISSA - CONCORSO REGIONALE NEGLI INTERESSI			
	(06 01 03) (04 02 01 04) Risorse Autonome		Spese Obbligatorie	
	Spese Correnti Operative			
	CAP.191010 ANNUALITA' CORRENTI PER CONTRIBUTI IN C.INTERESSI IN FAVORE DI COOPERATIVE E IMPRENDITORI PER OPERE DI MIGLIORAMENTO FONDARIO (LEGGI 984/77-752/86 E 153/75, LL.RR. 53/81, 54/81, 34/85 E 7/86).	0,00	3.500.000,00	3.500.000,00
	PREVISIONE DEFEFINITIVA Esercizio Precedente:			3.609.904,09
	(06 02) (04 02 01 91) Risorse Autonome		Spese Obbligatorie	
	Spese Correnti Operative			
	CAP.191014 CONCORSO REGIONALE PER IL PAGAMENTO DEGLI INTERESSI PER MUTUI CONTRATTI DAI CONSORZI DI BONIFICA. ART. 24 L.20/02	0,00	9.208,70	9.208,70
	PREVISIONE DEFEFINITIVA Esercizio Precedente:			45.093,87
	(06 01 03) (04 02 01 91) Risorse Autonome		Spese Obbligatorie	
	Spese Correnti Operative			
	CAP.191045 ANNUALITA' CORRENTI PER CONTRIBUTI IN C.INTERESSI A FAVORE DI PRIVATI PER LO SVILUPPO DELLA PROPRIETA' COLTIVATRICE. (L.R.N.66/80 E 53/81)	0,00	1.582,10	1.582,10
	PREVISIONE DEFEFINITIVA Esercizio Precedente:			1.582,10



REGIONE PUGLIA
SERVIZIO BILANCIO E RAGIONERIA
BILANCIO DI PREVISIONE

ALLEGATO 03

ESERCIZIO FINANZIARIO 2014

PARTE SPESE - RIPARTIZIONE DELLE U.P.B. PER CAPITOLO

SPESE	DESCRIZIONE	RESIDUI PRESUNTI	PREVISIONI DI COMPETENZA	PREVISIONI DI CASSA
	(06 01 03) (04 02 01 91) Risorse Autonome		Spese Obbligatorie	
	Spese Correnti Operative			
	CAP.191065 RATE CONCORSO REGIONALE SUI MUTUI EROGATI AI SENSI DELLE LL.RR.N.34/7 8, N.64/80 E N.7/86 PER L'OCCUPAZIONE GIOVANILE E IL RECUPERO DELLE TERRE INCOLTE.	0,00	5.482,90	5.482,90
	PREVISIONE DEFEFINITIVA Esercizio Precedente:			5.482,90
	(06 01 03) (04 02 01 91) Risorse Autonome			
	Spese Correnti Operative			
	CAP.191070 L.R.N.3/90 - ANNUALITA' SUCCESSIVE ALLA PRIMA SU MUTUI DI RIPIANAMENTOESPOSIZIONI DEBITORIE.	0,00	0,00	0,00
	PREVISIONE DEFEFINITIVA Esercizio Precedente:			0,00
	(06 01 03) (04 02 01 91) Risorse Autonome			
	Spese Correnti Operative			
	CAP.191076 L.31/91.ANNUALITA'SUCCESSIVE ALLA PRIMA PER CONCORSO INTERESSI FINANZIAMENTI DECENNALI DI CONSOLIDAMENTO DECORRENZA 1992-1993.	0,00	0,00	0,00
	PREVISIONE DEFEFINITIVA Esercizio Precedente:			0,00
	(06 01 03) (04 02 01 91) Risorse Autonome		Spese Obbligatorie	
	Spese Correnti Operative			
	CAP.191125 SPESE PER CONCORSO REGIONALE NEGLI INTERESSI DI AMMORTAMENTO (II ANNUALITA' E SUCCESSIVE) PER I MUTUI CONTRATTI PER L'ATTUAZIONE DEGLI INTERVENTI PREVISTI DAI PIANI DI SVILUPPO DEI COMPARTI PRODUTTIVI. DELIBERAC.R. N. 773/88. LEGGE 64/86.	0,00	0,00	0,00
	PREVISIONE DEFEFINITIVA Esercizio Precedente:			0,00
	(04 02 02) (06 01 01 01) Risorse Autonome			
	Spese Correnti Operative			
	CAP.491010 L.R.3/86 URBANIZZAZIONE PRIMARIA.	0,00	0,00	0,00
	PREVISIONE DEFEFINITIVA Esercizio Precedente:			0,00



REGIONE PUGLIA
SERVIZIO BILANCIO E RAGIONERIA
BILANCIO DI PREVISIONE

ALLEGATO 03

ESERCIZIO FINANZIARIO 2014

PARTE SPESE - RIPARTIZIONE DELLE U.P.B. PER CAPITOLO

SPESE	DESCRIZIONE	RESIDUI PRESUNTI	PREVISIONI DI COMPETENZA	PREVISIONI DI CASSA
	(04 02 02) (04 05 01 91) Risorse Autonome			
	Spese In Annualita' Per Contributi In Conto Interest			
	CAP.592030 ANNUALITA' PER PAGAMENTO RATE MUTUI VENTICINQUENNALI ASSUNTI DALLE AZIENDE SPECIALI PER POTENZIAMENTO MATERIALE ROTABILE (LL.RR. 17/73, 42/74, 53/75).	0,00	0,00	0,00
	PREVISIONE DEFEFINITIVA Esercizio Precedente:			0,00
	(09 01 03) (01 03 04 91) Risorse Autonome			
	Spese Correnti Operative			
	Spese Obbligatorie			
	CAP.594015 TRASFERIMENTI AI COMUNI ANNUALITA' PER CONCORSO INTERESSI SU MUTUI PER LA REALIZZAZIONE DI OPERE PUBBLICHE. (L.R. 27/85).	0,00	102.760,91	102.760,91
	PREVISIONE DEFEFINITIVA Esercizio Precedente:			106.400,85
06.02.05	TOTALE RUOLI DI SPESA FISSA - CONCORSO REGIONALE NEGLI INTERESSI	0,00	3.619.034,61	3.619.034,61
06.02.06	MUTUI NON PIU' ASSISTITI DA CONTIBUTO STATALE			
	(09 01 03) (04 05 01 91) Risorse Autonome			
	Spese Per Altre Annualita'			
	Spese Obbligatorie			
	CAP.592041 ANNUALITA' DI AMMORTAMENTO MUTUO DODICENNALE DESTINATO A INVESTIMENTI NEL SETTORE DEL TPRL -QUOTA INTERESSI- (L. N.194/98 - ART. 2, COMMA 5).	0,00	0,00	0,00
	PREVISIONE DEFEFINITIVA Esercizio Precedente:			88.108,81
	(61 03 02) (04 05 01 91) Risorse Autonome			
	Spese Per Altre Annualita'			
	Spese Obbligatorie			
	CAP.592042 ANNUALITA' DI AMMORTAMENTO MUTUO DODICENNALE DESTINATO A INVESTIMENTI NEL SETTORE DEL TPRL -QUOTA CAPITALE- (L. N.194/98 - ART. 2, COMMA 5).	0,00	0,00	0,00
	PREVISIONE DEFEFINITIVA Esercizio Precedente:			3.243.348,06



REGIONE PUGLIA
SERVIZIO BILANCIO E RAGIONERIA
BILANCIO DI PREVISIONE

ALLEGATO 03

ESERCIZIO FINANZIARIO 2014

PARTE SPESE - RIPARTIZIONE DELLE U.P.B. PER CAPITOLO

SPESE	DESCRIZIONE	RESIDUI PRESUNTI	PREVISIONI DI COMPETENZA	PREVISIONI DI CASSA
(09 01 03)	(04 05 02 91) Risorse Autonome		Spese Obbligatorie	
	Spese Per Altre Annualita'			
	CAP.592043 ANNUALITA' DI AMMORTAMENTO DEL MUTUO QUINDICENNALE DESTINATO A INVESTIMENTI NEL SETTORE TPRL. - QUOTA INTERESSI - L. 194/98.	0,00	1.050.480,27	1.050.480,27
	PREVISIONE DEFEFINITIVA Esercizio Precedente:			1.300.609,05
(61 03 02)	(04 05 02 91) Risorse Autonome		Spese Obbligatorie	
	Spese Per Altre Annualita'			
	CAP.592044 ANNUALITA' DI AMMORTAMENTO DEL MUTUO QUINDICENNALE DESTINATO A INVESTIMENTI NEL SETTORE TPRL. - QUOTA CAPITALE - L. 194/98.	0,00	5.407.420,77	5.407.420,77
	PREVISIONE DEFEFINITIVA Esercizio Precedente:			5.157.291,99
(61 03 01)	(04 05 01 91) Risorse Autonome		Spese Obbligatorie	
	Spese Per Altre Annualita'			
	CAP.592045 MUTUO QUINDICENNALE CON ONERI DI AMMORTAMENTO A CARICO DELLO STATO PER INVESTIMENTO NEL TRASPORTO PUBBLICO LOCALE . L. N.166/02 ART. 13 COMMA 2, L.R. 18/02 ART. 4 COMMA 2 LETT. D - D.M. N. 3730 DEL 25/02/04. QUOTA CAPITALE.	0,00	2.209.870,77	2.209.870,77
	PREVISIONE DEFEFINITIVA Esercizio Precedente:			2.135.264,67
(09 01 03)	(04 05 01 91) Risorse Autonome		Spese Obbligatorie	
	Spese Per Altre Annualita'			
	CAP.592046 MUTUO QUINDICENNALE CON ONERI DI AMMORTAMENTO A CARICO DELLO STATO PER INVESTIMENTO NEL TRASPORTO PUBBLICO LOCALE . L. N.166/02 ART. 13 COMMA 2, L.R. 18/02 ART. 4 COMMA 2 LETT. D - D.M. N. 3730 DEL 25/02/04.QUOTA INTERESSI	0,00	436.529,23	436.529,23
	PREVISIONE DEFEFINITIVA Esercizio Precedente:			511.135,33
(61 03 01)	(04 05 01 91) Risorse Autonome		Spese Obbligatorie	
	Spese Per Altre Annualita'			
	CAP.592047 MUTUO QUINDICENNALE CON ONERI DI AMMORTAMENTO A CARICO DELLO STATO PER INVESTIMENTO NEL TRASPORTO PUBBLICO LOCALE . L. N.166/02 ART. 13 COMMA 2, L.R. 18/02 ART. 4 COMMA 2 LETT. D - D.M. N. 3731 DEL 25/02/04. QUOTA CAPITALE	0,00	1.657.403,08	1.657.403,08
	PREVISIONE DEFEFINITIVA Esercizio Precedente:			1.601.448,50



REGIONE PUGLIA
SERVIZIO BILANCIO E RAGIONERIA
BILANCIO DI PREVISIONE

ALLEGATO 03

ESERCIZIO FINANZIARIO 2014

PARTE SPESE - RIPARTIZIONE DELLE U.P.B. PER CAPITOLO

SPESE	DESCRIZIONE	RESIDUI PRESUNTI	PREVISIONI DI COMPETENZA	PREVISIONI DI CASSA
	(09 01 03) (04 05 01 91) Risorse Autonome Spese Per Altre Annualita'		Spese Obbligatorie	
	CAP.592048 MUTUO QUINDICENNALE CON ONERI DI AMMORTAMENTO A CARICO DELLO STATO PER INVESTIMENTO NEL TRASPORTO PUBBLICO LOCALE . L. N.166/02 ART. 13 COMMA 2, L.R. 18/02 ART. 4 COMMA 2 LETT. D - D.M. N. 3731 DEL 25/02/04. QUOTA INTERESSI.	0,00	327.396,92	327.396,92
	PREVISIONE DEFEFINITIVA Esercizio Precedente:			383.351,50
06.02.06	TOTALE MUTUI NON PIU' ASSISTITI DA CONTIBUTO STATALE	0,00	11.089.101,04	11.089.101,04
06.02.07	FONDI PER PRESTAZIONE DI GARANZIE FINANZIARIE			
	(26 04 03) (01 07 01 01) Risorse Autonome Spese Una Tantum In Conto Capitale Per Investimenti			
	CAP.1181000 ESCUSSIONE DA PARTE DELLA BANCA EUROPEA DEGLI INVESTIMENTI DELLA GARANZIA PRESTATATA A FAVORE DI ACQUEDOTTO PUGLIESE SPA SU CONTRATTO DI MUTUO DI 150 MILIONI DI EURO. ART. 3 L.R. N.38 DELL10/12/2012	0,00	157.807.680,00	157.807.680,00
	PREVISIONE DEFEFINITIVA Esercizio Precedente:			172.500.000,00
	Cap.Entrata CONNESSI: 4111111			
06.02.07	TOTALE FONDI PER PRESTAZIONE DI GARANZIE FINANZIARIE	0,00	157.807.680,00	157.807.680,00
06.02.08	FONDI PER COPERTURA RISCHI SU GARANZIE			
	(26 04 03) (01 07 01 01) Risorse Autonome Spese Obbligatorie			
	CAP.1181010 FONDO PER COPERTURA RISCHI SU GARANZIA PRESTATATA A FAVORE DI ACQUEDOTTO PUGLIESE SPA SU CONTRATTO DI MUTUO DI 150 MILIONI DI EURO. ART. 3 L.R. N.38 DEL 10/12/2012	0,00	31.561.536,00	31.561.536,00
	PREVISIONE DEFEFINITIVA Esercizio Precedente:			34.500.000,00



REGIONE PUGLIA
SERVIZIO BILANCIO E RAGIONERIA
BILANCIO DI PREVISIONE

ALLEGATO 03

ESERCIZIO FINANZIARIO 2014

PARTE SPESE - RIPARTIZIONE DELLE U.P.B. PER CAPITOLO

SPESE	DESCRIZIONE	RESIDUI PRESUNTI	PREVISIONI DI COMPETENZA	PREVISIONI DI CASSA
06.02.08	TOTALE FONDI PER COPERTURA RISCHI SU GARANZIE	0,00	31.561.536,00	31.561.536,00
06.02	TOTALE SERVIZIO BILANCIO E RAGIONERIA	3.896.140,62	6.123.968.454,50	6.840.068.139,14
U.P.B.	06.03 SERVIZIO CONTROLLI			
06.03.01	CONTROLLI			
	(02 02 14) (01 03 04) Risorse Autonome Spese Correnti Operative			
	CAP.3900 INTERVENTO FINANZIARIO PER LA COSTITUZIONE E AVVIO DI UNA SOCIETA' VEICOLO PER L'ATTUAZIONE DI PROCEDURE DI CARTOLARIZZAZIONE. (L.R. 18/2008 DI ASSESTAMENTO BILANCIO 2008)	0,00	0,00	0,00
	PREVISIONE DEFEFINITIVA Esercizio Precedente:	0,00		
	(31 04 03) (04 09 01) Risorse Autonome Spese Una Tantum In Conto Capitale Per Investimenti			
	CAP.3910 INTERVENTO FINANZIARIO PER L'ACQUISIZIONE DELLE PARTECIPAZIONI SOCIETARIE DETENUTE DA FINPUGLIA S.P.A. (L.R. 18/2008 DI ASSESTAMENTO BILANCIO 2008)	0,00	0,00	0,00
	PREVISIONE DEFEFINITIVA Esercizio Precedente:	0,00		
	(06 02) (01 03 02) Risorse Autonome Spese Correnti Operative			
	CAP.3920 SPESE PER IL RIPIANO DELLE PERDITE DI ESERCIZIO RELATIVE AL BILANCIO 2006 DELLA SOCIETA' -PATTO TERRITORIALE POLIS DEL SUD EST BARESE S.R.L. A S.C. - MONOPOLI ED AL BILANCIO 2007 DEL CONSORZIO PER LO SVILUPPO DELL'AREA CONCA BARESE S.C.A.R.L.- MOLFETTA.	0,00	0,00	0,00
	PREVISIONE DEFEFINITIVA Esercizio Precedente:	0,00		



REGIONE PUGLIA
SERVIZIO BILANCIO E RAGIONERIA
BILANCIO DI PREVISIONE

ALLEGATO 03

ESERCIZIO FINANZIARIO 2014

PARTE SPESE - RIPARTIZIONE DELLE U.P.B. PER CAPITOLO

SPESE	DESCRIZIONE	RESIDUI PRESUNTI	PREVISIONI DI COMPETENZA	PREVISIONI DI CASSA
(31 04 03)	(01 03 04 91) Risorse Autonome			
	Spese Una Tantum In Conto Capitale Per Investimenti			
	CAP.3925 SPESE ATTINENTI IL FINANZIAMENTO DI OPERAZIONI DI RICAPITALIZZAZIONI E/O RISTRUTTURAZIONI DI PARTECIPAZIONI SOCIETARIE. L.R. N. 45/2012, ART. 31, COMMA 1, LETT. B)	0,00	0,00	0,00
	PREVISIONE DEFEFINITIVA Esercizio Precedente:			0,00
(31 04 03)	(01 03 04 06) Risorse Autonome			
	Spese Una Tantum In Conto Capitale Per Investimenti			
	CAP.3930 INTERVENTO FINANZIARIO PER L'ACQUISIZIONE DELLE PARTECIPAZIONI SOCIETARIE DETENUTE DA INNOVA PUGLIA S.P.A. (ART. 19 L.R. 10/2009)	0,00	0,00	0,00
	PREVISIONE DEFEFINITIVA Esercizio Precedente:			0,00
(31 04 03)	(01 03 04 06) Risorse Autonome			
	Spese Una Tantum In Conto Capitale Per Investimenti			
	CAP.3940 SPESE PER LA COSTITUZIONE DELLA SOCIETA' VEICOLO PER L'ATTUAZIONE DELLE PROCEDURE DI CARTOLARIZZAZIONE. (ART. 42 L.R. 10/2009)	0,00	0,00	0,00
	PREVISIONE DEFEFINITIVA Esercizio Precedente:			0,00
(04 02 04)	(01 03 04 01) Risorse Autonome			
	Spese Correnti Di Amministrazione			
	CAP.3945 SPESE PER IL FUNZIONAMENTO DELLA SOCIETA' VEICOLO PER L'ATTUAZIONE DELLE PROCEDURE DI CARTOLARIZZAZIONE ART. 42 L.R. 10/2009. (ART. 49 L.R. 19/2010).	86.760,00	120.000,00	206.760,00
	PREVISIONE DEFEFINITIVA Esercizio Precedente:			170.000,00
	Cap. Residui: PROPRI	3945	2013	86.760,00
	Totale		86.760,00	
(31 04 03)	(04 05 01) Risorse Autonome			
	Spese Una Tantum In Conto Capitale Per Investimenti			
	CAP.3950 PARTECIPAZIONE ALLA RICAPITALIZZAZIONE DELLA SOCIETA' TRASPORTI PUBBLICI DI TERRA D'OTRANTO DI LECCE. (ART. 12 L.R. 21/2009)	0,00	0,00	0,00
	PREVISIONE DEFEFINITIVA Esercizio Precedente:			0,00



REGIONE PUGLIA
SERVIZIO BILANCIO E RAGIONERIA
BILANCIO DI PREVISIONE

ALLEGATO 03

ESERCIZIO FINANZIARIO 2014

PARTE SPESE - RIPARTIZIONE DELLE U.P.B. PER CAPITOLO

SPESE	DESCRIZIONE	RESIDUI PRESUNTI	PREVISIONI DI COMPETENZA	PREVISIONI DI CASSA
	(31 04 02) (01 01 02 91) Risorse Autonome			
	Spese Una Tantum In Conto Capitale Per Investimenti			
	CAP.3955 INTERVENTO FINANZIARIO PER L'ACQUISIZIONE DI N. 1000 AZIONI DI BANCA ETICA SOCIETA' COOPERATIVA PER AZIONI. (ART. 48 L.R. 19/2010).	55.500,00	0,00	55.500,00
	PREVISIONE DEFEFINITIVA Esercizio Precedente:		0,00	
	Cap. Residui: PROPRI	3955	2011	55.500,00
	Totale		55.500,00	
	(31 04 02) (01 03 04 91) Risorse Autonome			
	Spese Una Tantum In Conto Capitale Per Investimenti			
	CAP.3960 INTERVENTO FINANZIARIO PER L'ACQUISIZIONE DI N. 100 AZIONI DELLA SOCIETA' FORMEZITALIA S.P.A. (ART. 47 L.R. 19/2010).	0,00	0,00	0,00
	PREVISIONE DEFEFINITIVA Esercizio Precedente:		0,00	
	(06 02) (04 05 01 02) Risorse Autonome			
	Spese Correnti Operative			
	CAP.3965 SPESE PER IL RIPIANAMENTO DELLE PERDITE DI ESERCIZIO AL 31/12/2010 DELLA SOCIETA' S.T.P. TERRA D'OTRANTO DI LECCE. (ART.17 L.R. 14/2011 ASSESTAMENTO BILANCIO 2011)	0,00	0,00	0,00
	PREVISIONE DEFEFINITIVA Esercizio Precedente:		4.000,00	
	(02 02 10) (01 03 04 91) Risorse Autonome			
	Spese Correnti Operative			
	CAP.3970 INTERVENTI FINALIZZATI INERENTI IL BILANCIO, LA RENDICONTAZIONE E LA VALUTAZIONE EX -POST DEI FONDI DI DERIVAZIONE COMUNITARIA (ART. L.R. BILANCIO 2012)	0,00	10.000,00	10.000,00
	PREVISIONE DEFEFINITIVA Esercizio Precedente:		10.000,00	



REGIONE PUGLIA
SERVIZIO BILANCIO E RAGIONERIA
BILANCIO DI PREVISIONE

ALLEGATO 03

ESERCIZIO FINANZIARIO 2014

PARTE SPESE - RIPARTIZIONE DELLE U.P.B. PER CAPITOLO

SPESE	DESCRIZIONE	RESIDUI PRESUNTI	PREVISIONI DI COMPETENZA	PREVISIONI DI CASSA
	(02 02 14) (01 03 04 91) Risorse Autonome			
	Spese Correnti Operative			
	CAP.3975 SPESE PER L'IMPLEMENTAZIONE DEL CONTROLLO E LA CERTIFICAZIONE DI BILANCIO DELLE AZIENDE SANITARIE (ART. L.R. BILANCIO 2012)	440.342,06	250.000,00	690.342,06
	PREVISIONE DEFEFINITIVA Esercizio Precedente:		250.000,00	
	Cap. Residui: PROPRI			
	3975 2012		273.342,06	
	2013		167.000,00	
	Totale		440.342,06	
	(02 02 14) (01 03 04 91) Risorse Autonome			
	Spese Correnti Operative			
	CAP.3980 INTERVENTI PER STUDI DI FATTIBILITA' E VALUTAZIONE TECNICO-FINANZIARIA E PATRIMONIALE DELLE SOCIETA' PARTECIPATE DALLA REGIONE E PER LA PREDISPOSIZIONE DI PIANI DI RISTRUTTURAZIONE (ART. 10, L.R. 38/2011)	15.549,76	20.000,00	35.549,76
	PREVISIONE DEFEFINITIVA Esercizio Precedente:		20.000,00	
	Cap. Residui: PROPRI			
	3980 2012		12.049,76	
	2013		3.500,00	
	Totale		15.549,76	
	(31 04 03) (01 08 01 01) Risorse Autonome			
	Spese Una Tantum In Conto Capitale Per Investimenti			
	CAP.915040 INTERVENTO FINANZIARIO PER L'ACQUISIZIONE DI QUOTE DI CAPITALE SOCIALE DI TECNOPOLIS CSATA S.C.A.R.L. (L.R. 41/2007 E ART. 18 L.R. 10/2009)	0,00	0,00	0,00
	PREVISIONE DEFEFINITIVA Esercizio Precedente:		0,00	
06.03.01	TOTALE CONTROLLI	598.151,82	400.000,00	998.151,82
06.03	TOTALE SERVIZIO CONTROLLI	598.151,82	400.000,00	998.151,82



REGIONE PUGLIA
SERVIZIO BILANCIO E RAGIONERIA
BILANCIO DI PREVISIONE

ALLEGATO 03

ESERCIZIO FINANZIARIO 2014

PARTE SPESE - RIPARTIZIONE DELLE U.P.B. PER CAPITOLO

SPESE	DESCRIZIONE	RESIDUI PRESUNTI	PREVISIONI DI COMPETENZA	PREVISIONI DI CASSA
U.P.B.	06.04 SERVIZIO DEMANIO E PATRIMONIO			
	06.04.01 DEMANIO E PATRIMONIO			
	(21 01 09) (01 03 04 08) Risorse Autonome			
	Spese Una Tantum In Conto Capitale Per Investimenti			
	CAP.3429 SPESE PER ATTIVITA' DI VALORIZZAZIONE DEI TRATTURI ART. 18 E L.R. N. 4 DEL 5/02/2013 . COLLEGATO QUOTA 60% DEL CAPITOLO DI ENTRATA N. 4091160.	95.632,18	300.000,00	395.632,18
	PREVISIONE DEFINITIVA Esercizio Precedente:		500.000,00	
	Cap. Residui: PROPRI	3429		
		2006	30.530,48	
		2007	13.034,00	
		2011	2.420,00	
		2012	49.647,70	
		Totale	95.632,18	
	Cap.Entrata CONNESSI: 4091160			



REGIONE PUGLIA
SERVIZIO BILANCIO E RAGIONERIA
BILANCIO DI PREVISIONE

ALLEGATO 03

ESERCIZIO FINANZIARIO 2014

PARTE SPESE - RIPARTIZIONE DELLE U.P.B. PER CAPITOLO

SPESE	DESCRIZIONE	RESIDUI PRESUNTI	PREVISIONI DI COMPETENZA	PREVISIONI DI CASSA
(21 01 09)	(01 03 04 08) Risorse Autonome			
	Spese Una Tantum In Conto Capitale Per Investimenti			
	CAP.3430 INTERVENTI SUL PATRIMONIO IMMOBILIARE, RISTRUTTURAZIONE, AMPLIAMENTO, MANUTENZIONE STRAORDINARIA. L.R. N. 27/95	11.724.869,65	3.001.129,93	14.725.999,58
	PREVISIONE DEFEFINITIVA Esercizio Precedente:			4.000.000,00
	Cap. Residui: PROPRI			
	3430 2006			337.250,81
	2007			134.424,06
	2008			238.749,09
	2009			346.536,93
	2010			528.502,55
	2011			340.728,01
	2012			7.613.742,81
	2013			2.184.935,39
	Totale			11.724.869,65
(21 01 09)	(01 03 04 06) Risorse Autonome			
	Spese Una Tantum In Conto Capitale Per Investimenti			
	CAP.3431 SPESE DI GESTIONE ED INTERVENTI DIRETTI E/O TRAMITE L'AUTORITA' MILITARE (ART. 54 DEL CODICE DELLA NAVIGAZIONE) COLLEGATO AL CAP. ENTRATA 3062700.	0,00	0,00	0,00
	PREVISIONE DEFEFINITIVA Esercizio Precedente:			0,00
	Cap.Entrata CONNESSI: 3062700			
(22 02 02)	(01 03 04 08) Risorse Autonome			
	Spese Una Tantum In Conto Capitale Per Investimenti			
	CAP.3432 TRASFERIMENTO RISORSE A FAVORE DEI COMUNI PER L'ATTUAZIONE DI INIZIATIVE E OPERE DI COMPENSAZIONE AMBIENTALE - ARTICOLO 12 DELLA L.R. N. 4 DEL 05/02/2013 COLLEGATO 15% DEL CAPITOLO DI ENTRATA 4091160	0,00	75.000,00	75.000,00
	PREVISIONE DEFEFINITIVA Esercizio Precedente:			0,00
	Cap.Entrata CONNESSI: 4091160			



REGIONE PUGLIA
SERVIZIO BILANCIO E RAGIONERIA
BILANCIO DI PREVISIONE

ALLEGATO 03

ESERCIZIO FINANZIARIO 2014

PARTE SPESE - RIPARTIZIONE DELLE U.P.B. PER CAPITOLO

SPESE	DESCRIZIONE	RESIDUI PRESUNTI	PREVISIONI DI COMPETENZA	PREVISIONI DI CASSA
	(21 01 05) (01 03 04 08) Risorse Vincolate			
	Spese Una Tantum In Conto Capitale Per Investimenti			
	CAP.3444 REALIZZAZIONE OPERE RELATIVE AL PROGETTO CODICE - BREPUGLIA2 - POI FESR 2007-2013. ENERGIE RINNOVABILI E RISPARMIO ENERGETICO -ASSE I, LINEA 1.3, DECRETO DIRETTORIALE DEL 16/09/2011 DEL M.I.S.E., G.U. N. 230 DEL 3/010/2011.	6.427,93	0,00	6.427,93
	PREVISIONE DEFEFINITIVA Esercizio Precedente:		0,00	
	Cap. Residui: PROPRI 3444 2012		6.427,93	
	Totale		6.427,93	
	Cap.Entrata CONNESSI: 4091180			
	(21 01 03) (01 03 04 08) Risorse Autonome			
	Spese Una Tantum In Conto Capitale Per Investimenti			
	CAP.3445 SPESE PER LA VALORIZZAZIONE DEGLI IMMOBILI REGIONALI. L.R. 27 DEL 26/04/1995 E L.R. N. 4 DEL 5/02/2013 . COLLEGATO AL C.E. 4091000	551.744,94	500.000,00	1.051.744,94
	PREVISIONE DEFEFINITIVA Esercizio Precedente:		500.000,00	
	Cap. Residui: PROPRI 3445 2011		109.729,75	
			298.446,31	
			143.568,88	
	Totale		551.744,94	
	Cap.Entrata CONNESSI: 4091000			
	(02 02 14) (01 03 04 08) Risorse Autonome			
	Spese Correnti Operative			
	CAP.3446 SPESE PER L'ISTRUTTORIA DELLE PRATICHE DI CONCESSIONE LOCAZIONE DI BENI REGIONALI E FUNZIONI DI CONTROLLO LL.RR.67/80 E 4/13. COLLEGATO AL CE 3061040	0,00	20.000,00	20.000,00
	PREVISIONE DEFEFINITIVA Esercizio Precedente:		0,00	
	Cap.Entrata CONNESSI: 3061040			



REGIONE PUGLIA
SERVIZIO BILANCIO E RAGIONERIA
BILANCIO DI PREVISIONE

ALLEGATO 03

ESERCIZIO FINANZIARIO 2014

PARTE SPESE - RIPARTIZIONE DELLE U.P.B. PER CAPITOLO

SPESE	DESCRIZIONE		RESIDUI PRESUNTI	PREVISIONI DI COMPETENZA	PREVISIONI DI CASSA
	(02 02 14)	(01 03 04 91) Risorse Autonome	Spese Correnti Di Amministrazione		
	CAP.3680 SPESE PER L'AMMINISTRAZIONE DEL DEMANIO E DEL PATRIMONIO REGIONALE COMPRESSE SPESE DI GESTIONE E CONTENZIOSI. L.R. 27/95.		76.300,51	80.000,00	156.300,51
		PREVISIONE DEFEFINITIVA Esercizio Precedente:		80.000,00	
	Cap. Residui: PROPRI	3680	2011	12.715,34	
			2012	2.875,10	
			2013	60.710,07	
		Totale		76.300,51	
	(21 01 09)	(04 05 02 91) Risorse Autonome	Spese Una Tantum In Conto Capitale Per Investimenti		
	CAP.3690 SPESE PER INTERVENTI DI PIANIFICAZIONE, SPERIMENTAZIONE, MONITORAGGIO, RIQUALIFICAZIONE E VALORIZZAZIONE RELATIVI ALLA GESTIONE DELL'USO DEL DEMANIO MARITTIMO AI SENSI DELLA L.R. 17/2006 E DEL D.LGS N. 85/2010.		285.799,58	50.000,00	335.799,58
		PREVISIONE DEFEFINITIVA Esercizio Precedente:		50.000,00	
	Cap. Residui: PROPRI	3690	2011	60.739,58	
			2012	225.060,00	
		Totale		285.799,58	
	(02 02 14)	(04 05 02 91) Risorse Autonome	Spese Correnti Operative		
	CAP.3692 SPESE PER LA CURA DEGLI ASPETTI DOMINICALI E PER L'ESERCIZIO DELLE FUNZIONI AMMINISTRATIVE DI GESTIONE DEL DEMANIO MARITTIMO. (L.R. 17/2006 E D.LGS. N. 85/2010).		370.017,70	64.200,00	434.217,70
		PREVISIONE DEFEFINITIVA Esercizio Precedente:		64.200,00	
	Cap. Residui: PROPRI	3692	2011	226.767,70	
			2012	113.000,00	
			2013	30.250,00	
		Totale		370.017,70	



REGIONE PUGLIA
SERVIZIO BILANCIO E RAGIONERIA
BILANCIO DI PREVISIONE

ALLEGATO 03

ESERCIZIO FINANZIARIO 2014

PARTE SPESE - RIPARTIZIONE DELLE U.P.B. PER CAPITOLO

SPESE	DESCRIZIONE	RESIDUI PRESUNTI	PREVISIONI DI COMPETENZA	PREVISIONI DI CASSA
	(02 02 02) (06 03 01 01) Risorse Autonome Spese Correnti Operative			
	CAP.131050 ATTUAZIONE DEGLI INTERVENTI PREVISTI DALL'ART.15, LETTERA H, L.R.N. 54/81 NEL SETTORE DELL'IRRIGAZIONE. SPESE PER LA GESTIONE DEGLI IMPIANTI IRRIGUI COLLETTIVI REGIONALI.	0,00	0,00	0,00
	PREVISIONE DEFEFINITIVA Esercizio Precedente:		0,00	
	(02 02 02) (06 03 01 01) Risorse Autonome Spese Correnti Operative			
	CAP.131055 INTERVENTI PREVISTI DALL'ART. 15 LETTERA H L.R. 54/81. ONERI PREGRESSIDERIVANTI DALLA GESTIONE DIRETTA DEGLI IMPIANTI IRRIGUI COLLETTIVI.	0,00	0,00	0,00
	PREVISIONE DEFEFINITIVA Esercizio Precedente:		0,00	
	(02 02 03) (01 03 04 07) Risorse Autonome Spese Correnti Di Amministrazione			
	CAP.131060 SPESA PER LA FORNITURA DI ENERGIA ELETTRICA PER IL FUNZIONAMENTO DEI POZZI IRRIGUI DI PROPRIET@ REGIONALE L.R. 15/94	0,00	0,00	0,00
	PREVISIONE DEFEFINITIVA Esercizio Precedente:		0,00	
	(02 02 02) (06 03 01 02) Risorse Autonome Spese Correnti Di Amministrazione			
	CAP.131072 SPESE PER LA GESTIONE DEGLI IMPIANTI IRRIGUI REGIONALI , COMPRESI ONERI PER TRANSAZIONI GIUDIZIALI E SENTENZE L.R.15/94.	0,00	0,00	0,00
	PREVISIONE DEFEFINITIVA Esercizio Precedente:		93,31	



REGIONE PUGLIA
SERVIZIO BILANCIO E RAGIONERIA
BILANCIO DI PREVISIONE

ALLEGATO 03

ESERCIZIO FINANZIARIO 2014

PARTE SPESE - RIPARTIZIONE DELLE U.P.B. PER CAPITOLO

SPESE	DESCRIZIONE	RESIDUI PRESUNTI	PREVISIONI DI COMPETENZA	PREVISIONI DI CASSA
	(21 01 05) (04 02 01 07) Risorse Autonome			
	Spese Una Tantum In Conto Capitale Per Investimenti			
	CAP.131076 INTERVENTI DI MANUTENZIONE STRAORDINARIA DEGLI IMPIANTI IRRIGUI REGIONALI.	801.119,45	0,00	801.119,45
	PREVISIONE DEFEFINITIVA Esercizio Precedente:		0,00	
	Cap. Residui: PROPRI			
	131076 2006		276.696,97	
	2007		111.943,75	
	2008		357.006,83	
	2009		55.471,90	
	Totale		801.119,45	
	(02 02 14) (01 03 01 91) Risorse Autonome			
	Spese Correnti Operative			
	CAP.131077 POLIZZE ASSICURATIVE PER LA COPERTURA DEI RISCHI DI NATURA PROFESSIONALE A FAVORE DEI DIPENDENTI REGIONALI -ART. 18 COMMA 1 e COMMA 2, 109/94 E SUCCESSIVE MODIFICHE-	0,00	0,00	0,00
	PREVISIONE DEFEFINITIVA Esercizio Precedente:		0,00	
	(01 01 01) (04 02 01 07) Risorse Autonome			
	Spese Correnti Di Amministrazione			
	CAP.131079 SPESE PER IL PERSONALE IMPIEGATO NELLA GESTIONE DEGLI IMPIANTI IRRIGUI REGIONALI.	24.417,29	0,00	24.417,29
	PREVISIONE DEFEFINITIVA Esercizio Precedente:		1.683,65	
	Cap. Residui: PROPRI			
	131079 2012		1.032,84	
	2013		23.384,45	
	Totale		24.417,29	
06.04.01	TOTALE DEMANIO E PATRIMONIO	13.936.329,23	4.090.329,93	18.026.659,16
06.04.02	DEMANIO MARITTIMO			



REGIONE PUGLIA
SERVIZIO BILANCIO E RAGIONERIA
BILANCIO DI PREVISIONE

ALLEGATO 03

ESERCIZIO FINANZIARIO 2014

PARTE SPESE - RIPARTIZIONE DELLE U.P.B. PER CAPITOLO

SPESE	DESCRIZIONE	RESIDUI PRESUNTI	PREVISIONI DI COMPETENZA	PREVISIONI DI CASSA
	(21 01 02) (01 03 04 91) Risorse Vincolate Spese Una Tantum In Conto Capitale Per Investimenti			
	CAP.1146400 FONDO SVILUPPO E COESIONE. RIPROGRAMMAZIONE DEL. CIPE 41/2012 . SETTORE SVILUPPO LOCALE ARCHIVIO REGIONALE - SERVIZIO DEMANIO E PATRIMONIO	0,00	0,00	0,00
	PREVISIONE DEFEFINITIVA Esercizio Precedente: 0,00			
06.04.02	TOTALE DEMANIO MARITTIMO	0,00	0,00	0,00
06.04	TOTALE SERVIZIO DEMANIO E PATRIMONIO	13.936.329,23	4.090.329,93	18.026.659,16
U.P.B.	06.05 SERVIZIO PROVVEDITORATO ED ECONOMATO			
	06.05.01 SPESE FUNZIONAMENTO UFFICI REG.LI			
	(02 02 13) (01 01 01 91) Risorse Autonome Spese Correnti Operative			
	CAP.1220 INDENNITA' DI MISSIONE E RIMBORSO SPESE AL PRESIDENTE, AGLI ASSESSORI E AI CONSIGLIERI REGIONALI, DELEGATI DAL PRESIDENTE, PER L'ESERCIZIO DEL LORO MANDATO. L.R. 7.8.1979, N. 50 E SUCCESSIVE MODIFICAZIONI E INTEGRAZIONI.	100.000,00	300.000,00	400.000,00
	PREVISIONE DEFEFINITIVA Esercizio Precedente: 370.000,00			
	Cap. Residui: PROPRI 1220 2013 100.000,00			
	Totale 100.000,00			



REGIONE PUGLIA
SERVIZIO BILANCIO E RAGIONERIA
BILANCIO DI PREVISIONE

ALLEGATO 03

ESERCIZIO FINANZIARIO 2014

PARTE SPESE - RIPARTIZIONE DELLE U.P.B. PER CAPITOLO

SPESE	DESCRIZIONE	RESIDUI PRESUNTI	PREVISIONI DI COMPETENZA	PREVISIONI DI CASSA
	(02 02 07) (01 06 01 06) Risorse Autonome			
	Spese Correnti Di Amministrazione			
	CAP.1278 SPESE PER AVVISI DI GARA, INFORMAZIONE AI CITTADINI, PUBBLICITA' E CONCORSI.	86.775,03	130.000,00	216.775,03
	PREVISIONE DEFEFINITIVA Esercizio Precedente:			230.000,00
	Cap. Residui: PROPRI			
	1278 2011			6.776,97
	2013			79.998,06
	Totale			86.775,03
	(02 02 08) (01 01 01 04) Risorse Autonome			
	Spese Correnti Di Amministrazione			
	CAP.2020 SPESE PER IL FUNZIONAMENTO DI CONSIGLI, COMITATI E COMMISSIONI, COMPRESI I GETTONI DI PRESENZA, LE INDENNITA' DI MISSIONE ED IL RIMBORSO DI SPESE AI COMPONENTI ESTRANEI ALL' AMMINISTRAZIONE REGIONALE-LLRR N.29/74 E N.27/75.N. 15/78 ART. 11. L.R.N. 68/80 L	130.237,52	300.000,00	430.237,52
	PREVISIONE DEFEFINITIVA Esercizio Precedente:			300.000,00
	Cap. Residui: PROPRI			
	2020 2012			2.451,38
	2013			127.786,14
	Totale			130.237,52
	(01 02 01) (01 01 01 91) Risorse Autonome			
	Spese Correnti Di Amministrazione			
	CAP.3048 SERVIZIO MENSA DIPENDENTI REGIONALI COMPRESO PERSONALE DIRIGENZIALE. ART.28 L.R. 26/84.	1.000.000,00	3.200.000,00	4.200.000,00
	PREVISIONE DEFEFINITIVA Esercizio Precedente:			3.200.000,00
	Cap. Residui: PROPRI			
	3048 2013			1.000.000,00
	Totale			1.000.000,00



REGIONE PUGLIA
SERVIZIO BILANCIO E RAGIONERIA
BILANCIO DI PREVISIONE
ESERCIZIO FINANZIARIO 2014

ALLEGATO 03

PARTE SPESE - RIPARTIZIONE DELLE U.P.B. PER CAPITOLO

SPESE	DESCRIZIONE				RESIDUI PRESUNTI	PREVISIONI DI COMPETENZA	PREVISIONI DI CASSA
	(02 02 13)	(01 03 04 17)	Risorse Autonome	Spese Correnti Di Amministrazione			
	CAP.3059 INDENNITA' E RIMBORSO SPESE DI TRASPORTO PER MISSIONI ESPLETATE IN ITALIA PER SOPRALLUOGHI E ISPEZIONI NECESSARI PER IL RILASCIO DI AUTORIZZAZIONI E/O CONCESSIONI REGIONALI PER LE QUALI GLI Istanti versano SOMME PER L'ISTRUTTORIA. LL.RR. 18 E 23/74, 16/8				281.250,00	375.000,00	656.250,00
			PREVISIONE DEFEFINITIVA Esercizio Precedente:	325.000,00			
	Cap. Residui:	PROPRI	3059	2013	281.250,00		
			Totale		281.250,00		
	(02 02 13)	(01 03 01 91)	Risorse Autonome	Spese Correnti Di Amministrazione			
	CAP.3060 INDENNITA' E RIMBORSO SPESE DI TRASPORTO PER MISSIONI A CARATTERE NON CONTINUATIVE ESPLETATE IN ITALIA LL.RR. 18 E 23/74, 16/80, 22/81 E 26/84 E SUCCESSIVE MODIFICAZIONI.				1.077.282,69	880.000,00	1.957.282,69
			PREVISIONE DEFEFINITIVA Esercizio Precedente:	880.000,00			
	Cap. Residui:	PROPRI	3060	2012	417.282,69		
				2013	660.000,00		
			Totale		1.077.282,69		
	(02 02 13)	(01 03 01 91)	Risorse Autonome	Spese Correnti Di Amministrazione			
	CAP.3061 INDENNITA' E RIMBORSO SPESE DI TRASPORTO PER MISSIONI A CARATTERE CONTINUATIVO ESPLETATE IN ITALIA. L.R. 42/79 E SUCCESSIVE MODIFICAZIONI				219.750,00	293.000,00	512.750,00
			PREVISIONE DEFEFINITIVA Esercizio Precedente:	293.000,00			
	Cap. Residui:	PROPRI	3061	2013	219.750,00		
			Totale		219.750,00		



REGIONE PUGLIA
SERVIZIO BILANCIO E RAGIONERIA
BILANCIO DI PREVISIONE

ALLEGATO 03

ESERCIZIO FINANZIARIO 2014

PARTE SPESE - RIPARTIZIONE DELLE U.P.B. PER CAPITOLO

SPESE	DESCRIZIONE	RESIDUI PRESUNTI	PREVISIONI DI COMPETENZA	PREVISIONI DI CASSA
	(02 02 13) (01 03 01 91) Risorse Autonome			
	Spese Correnti Di Amministrazione			
	CAP.3062 INDENNITA' E RIMBORSO SPESE DI TRASPORTO PER MISSIONI ESPLETATE ALL'ESTERO. L.R. 42/79 E SUCCESSIVE MODIFICAZIONI.	80.000,00	130.000,00	210.000,00
	PREVISIONE DEFEFINITIVA Esercizio Precedente:		130.000,00	
	Cap. Residui: PROPRI			
	3062 2013	80.000,00		
	Totale	80.000,00		
	(02 02 10) (01 03 04 06) Risorse Autonome			
	Spese Correnti Di Amministrazione			
	CAP.3185 SPESE DIRETTE DEI SERVIZI BILANCIO-RAGIONERIA E FINANZE CONNESSE ALL'ATTUAZIONE DEL DECRETO LEGISLATIVO 118/2011.	7.019,34	250.000,00	257.019,34
	PREVISIONE DEFEFINITIVA Esercizio Precedente:		1.450.000,00	
	Cap. Residui: PROPRI			
	3185 2011	143,27		
	2012	6.876,07		
	Totale	7.019,34		
	(01 02 03) (01 03 04 07) Risorse Autonome			
	Spese Correnti Di Amministrazione			
	CAP.3220 SPESE PER IL VESTIARIO AL PERSONALE AVENTE DIRITTO.- L.R. N. 43/79.	30.000,00	125.000,00	155.000,00
	PREVISIONE DEFEFINITIVA Esercizio Precedente:		50.000,00	
	Cap. Residui: PROPRI			
	3220 2013	30.000,00		
	Totale	30.000,00		



REGIONE PUGLIA
SERVIZIO BILANCIO E RAGIONERIA
BILANCIO DI PREVISIONE

ALLEGATO 03

ESERCIZIO FINANZIARIO 2014

PARTE SPESE - RIPARTIZIONE DELLE U.P.B. PER CAPITOLO

SPESE	DESCRIZIONE	RESIDUI PRESUNTI	PREVISIONI DI COMPETENZA	PREVISIONI DI CASSA
	(02 02 01) (01 03 04 07) Risorse Autonome			
	Spese Correnti Di Amministrazione			
	CAP.3380 SERVIZIO AUTOMOBILISTICO PER LA RAPPRESENTANZA REGIONALE E PER GLI UFFICI CENTRALI E PERIFERICI DELLA REGIONE.	133.305,74	275.000,00	408.305,74
	PREVISIONE DEFEFINITIVA Esercizio Precedente:			435.000,00
	Cap. Residui: PROPRI			
	3380 2012		18.305,74	
	2013		115.000,00	
	Totale		133.305,74	
	(02 02 02) (01 03 04 08) Risorse Autonome			
	Spese Correnti Di Amministrazione			
	CAP.3420 MANUTENZIONE E RIPARAZIONE ORDINARIA DI IMMOBILI DI PROPRIETA' REGIONALE E/O CONDOTTI IN LOCAZIONE.	764.379,03	1.500.000,00	2.264.379,03
	PREVISIONE DEFEFINITIVA Esercizio Precedente:			1.500.000,00
	Cap. Residui: PROPRI			
	3420 2011		17,06	
	2012		78.400,45	
	2013		685.961,52	
	Totale		764.379,03	
	(02 02 03) (01 03 04 07) Risorse Autonome			
	Spese Correnti Di Amministrazione			
	CAP.3440 SPESE CONDOMINIALI DI RISCALDAMENTO, PULIZIA, ACQUA, LUCE PER I LOCALI IN PROPRIETA' E IN LOCAZIONE ADIBITI A UFFICI REGIONALI.	2.549.238,10	5.000.000,00	7.549.238,10
	PREVISIONE DEFEFINITIVA Esercizio Precedente:			7.885.000,00
	Cap. Residui: PROPRI			
	3440 2011		79.526,68	
	2012		298.650,00	
	2013		2.171.061,42	
	Totale		2.549.238,10	



REGIONE PUGLIA
SERVIZIO BILANCIO E RAGIONERIA
BILANCIO DI PREVISIONE

ALLEGATO 03

ESERCIZIO FINANZIARIO 2014

PARTE SPESE - RIPARTIZIONE DELLE U.P.B. PER CAPITOLO

SPESE	DESCRIZIONE	RESIDUI PRESUNTI	PREVISIONI DI COMPETENZA	PREVISIONI DI CASSA
(02 02 01)	(01 03 04 07) Risorse Autonome	Spese Correnti Di Amministrazione		
	CAP.3460 SPESE PER L'ACQUISTO DI MOBILI, SUPPELLETTILI, MACCHINE ED ATTREZZATURE VARIE PER GLI UFFICI REGIONALI.	57.000,00	57.000,00	114.000,00
	PREVISIONE DEFEFINITIVA Esercizio Precedente:		57.000,00	
	Cap. Residui: PROPRI	3460	2013	57.000,00
	Totale		57.000,00	
(02 02 01)	(01 03 04 07) Risorse Autonome	Spese Correnti Di Amministrazione		
	CAP.3461 SPESE PER LA MANUTENZIONE ORDINARIA DI MOBILI,MACCHINE ED ATTREZZATURE VARIE PER GLI UFFICI REGIONALI.	150.000,00	300.000,00	450.000,00
	PREVISIONE DEFEFINITIVA Esercizio Precedente:		300.000,00	
	Cap. Residui: PROPRI	3461	2013	150.000,00
	Totale		150.000,00	
(02 02 01)	(01 03 04 06) Risorse Autonome	Spese Correnti Di Amministrazione		
	CAP.3470 SPESE PER TRASLOCHI E FACCHINAGGIO.	400.000,00	500.000,00	900.000,00
	PREVISIONE DEFEFINITIVA Esercizio Precedente:		800.000,00	
	Cap. Residui: PROPRI	3470	2013	400.000,00
	Totale		400.000,00	
(12 01)	(01 03 04 06) Risorse Autonome	Spese Correnti Di Amministrazione		Spese Obbligatorie
	CAP.3480 ASSICURAZIONE DI BENI MOBILI ED IMMOBILI CONTRO DANNI,INCENDI E FURTI.	0,00	63.000,00	63.000,00
	PREVISIONE DEFEFINITIVA Esercizio Precedente:		62.311,26	
(12 01)	(01 03 04 06) Risorse Autonome	Spese Correnti Di Amministrazione		Spese Obbligatorie
	CAP.3482 POLIZZA RTC DIRIGENTI E FUNZIONARI CON INCARICO A.P. E P.O. AMMINISTRAZIONE REGIONALE L.R. 13/88 - ART. 43 CCNL DEL 14/09/2000.	0,00	100.000,00	100.000,00
	PREVISIONE DEFEFINITIVA Esercizio Precedente:		96.131,13	



REGIONE PUGLIA
SERVIZIO BILANCIO E RAGIONERIA
BILANCIO DI PREVISIONE

ALLEGATO 03

ESERCIZIO FINANZIARIO 2014

PARTE SPESE - RIPARTIZIONE DELLE U.P.B. PER CAPITOLO

SPESE	DESCRIZIONE	RESIDUI PRESUNTI	PREVISIONI DI COMPETENZA	PREVISIONI DI CASSA
(12 01)	(01 03 04 06) Risorse Autonome		Spese Obbligatorie	
	Spese Correnti Di Amministrazione			
	CAP.3484 POLIZZA RISCHIO MISSIONI E ADEMPIMENTI DI SERVIZIO L.R.22/90	0,00	70.000,00	70.000,00
	PREVISIONE DEFEFINITIVA Esercizio Precedente:			65.452,09
(02 02 03)	(01 03 04 06) Risorse Autonome		Spese Obbligatorie	
	Spese Correnti Di Amministrazione			
	CAP.3490 SERVIZIO DI VIGILANZA, CUSTODIA, ECC.DEGLI UFFICI REGIONALI.	300.000,00	870.000,00	1.170.000,00
	PREVISIONE DEFEFINITIVA Esercizio Precedente:			793.000,00
	Cap. Residui: PROPRI	3490	2013	300.000,00
	Totale			300.000,00
(02 02 01)	(01 03 04 06) Risorse Autonome		Spese Obbligatorie	
	Spese Correnti Di Amministrazione			
	CAP.3500 SPESE PER IL NOLEGGIO DI MACCHINE D'UFFICIO, PER FOTOCOPIATRICI E PER L'ESECUZIONE DI LAVORO IN SERVICE.	136.497,98	250.000,00	386.497,98
	PREVISIONE DEFEFINITIVA Esercizio Precedente:			250.000,00
	Cap. Residui: PROPRI	3500	2012	5.350,41
			2013	131.147,57
	Totale			136.497,98
(02 01 01)	(01 03 04 07) Risorse Autonome		Spese Obbligatorie	
	Spese Correnti Di Amministrazione			
	CAP.3520 SPESE VARIE D'UFFICIO:CANCELLERIA E FORNITURA DI MATERIALE SPECIALE,FORNITURA DI STAMPATI,CARTA BIANCA E DA LETTERA, RILEGATURA, SPESE PER LA STAMPA DEI BILANCI PREVENTIVI E CONSUNTIVI DELLA REGIONE E DEI RELATIVI DOCUMENTI, DELLA RELAZIONE SULL'ATTIVITA	341.739,94	500.000,00	841.739,94
	PREVISIONE DEFEFINITIVA Esercizio Precedente:			600.000,00
	Cap. Residui: PROPRI	3520	2011	41.739,94
			2013	300.000,00
	Totale			341.739,94



REGIONE PUGLIA
SERVIZIO BILANCIO E RAGIONERIA
BILANCIO DI PREVISIONE

ALLEGATO 03

ESERCIZIO FINANZIARIO 2014

PARTE SPESE - RIPARTIZIONE DELLE U.P.B. PER CAPITOLO

SPESE	DESCRIZIONE		RESIDUI PRESUNTI	PREVISIONI DI COMPETENZA	PREVISIONI DI CASSA
	(02 01 01) (01 03 04 17) Risorse Autonome	Spese Correnti Di Amministrazione		Spese Obbligatorie	
	CAP.3530 SPESE TELEFONICHE E PER CABLAGGIO E GESTIONE DI RETI DI TRASMISSIONE DATI PER LE SEDI DEGLI UFFICI REGIONALI		2.382.201,53	4.200.000,00	6.582.201,53
	PREVISIONE DEFEFINITIVA Esercizio Precedente:	4.200.000,00			
	Cap. Residui: PROPRI	3530 2011	12.678,75		
		2012	35.230,51		
		2013	2.334.292,27		
		Totale	2.382.201,53		
	(02 02 04) (01 03 04 06) Risorse Autonome	Spese Correnti Di Amministrazione		Spese Obbligatorie	
	CAP.3540 SPESE POSTALI E TELEGRAFICHE.		300.000,00	550.000,00	850.000,00
	PREVISIONE DEFEFINITIVA Esercizio Precedente:	600.000,00			
	Cap. Residui: PROPRI	3540 2013	300.000,00		
		Totale	300.000,00		
	(02 01 02) (01 03 04 07) Risorse Autonome	Spese Correnti Di Amministrazione			
	CAP.3560 SPESE PER L'ACQUISTO DI LIBRI, RIVISTE E GIORNALI E ASSOCIAZIONE, ANCHE VIA ON-LINE ALLA RACCOLTA UFFICIALE DELLE LEGGI, ALLA GAZZETTA UFFICIALE E BANCHE DATI DI RILEVANZA GIURIDICA E AMMINISTRATIVA.		80.000,00	100.000,00	180.000,00
	PREVISIONE DEFEFINITIVA Esercizio Precedente:	130.000,00			
	Cap. Residui: PROPRI	3560 2013	80.000,00		
		Totale	80.000,00		



REGIONE PUGLIA
SERVIZIO BILANCIO E RAGIONERIA
BILANCIO DI PREVISIONE
ESERCIZIO FINANZIARIO 2014

ALLEGATO 03

PARTE SPESE - RIPARTIZIONE DELLE U.P.B. PER CAPITOLO

SPESE	DESCRIZIONE	RESIDUI PRESUNTI	PREVISIONI DI COMPETENZA	PREVISIONI DI CASSA
	(02 02 01) (01 03 04 06) Risorse Autonome		Spese Obbligatorie	
	CAP.3600 SPESE CONTRATTUALI A CARICO DELL'ENTE REGIONE E CONTRIBUTI UNIFICATI DI ISCRIZIONE A RUOLO DI CUI ALLA LEGGE 488/99 E IMPOSTE DI REGISTRAZIONE	350.000,00	800.000,00	1.150.000,00
	PREVISIONE DEFEFINITIVA Esercizio Precedente:			600.000,00
	Cap. Residui: PROPRI	3600	2013	350.000,00
	Totale	350.000,00		
	(21 01 09) (01 03 04 08) Risorse Autonome		Spese Una Tantum In Conto Capitale Per Investimenti	
	CAP.3610 SPESE PER GLI IMPIANTI A SERVIZIO DEGLI IMMOBILI REGIONALI AI FINI DI RISPARMIO ENERGETICO ED ECOSOSTENIBILIT@- ENERGY MANAGEMENT - L. 10/1991 - COLL. AL CAP.DI ENTRATA 3085000	0,00	100.000,00	100.000,00
	PREVISIONE DEFEFINITIVA Esercizio Precedente:			50.000,00
	Cap.Entrata CONNESSI: 3085000			
	(02 02 01) (01 03 04 06) Risorse Autonome		Spese Correnti Di Amministrazione	
	CAP.3640 SPESE PER L'AUTOMAZIONE DEI SERVIZI AMMINISTRATIVI, GESTIONALI E DI PROGRAMMAZIONE.	794.997,80	1.300.000,00	2.094.997,80
	PREVISIONE DEFEFINITIVA Esercizio Precedente:			1.500.000,00
	Cap. Residui: PROPRI	3640	2012	96.665,20
			2013	698.332,60
	Totale	794.997,80		



REGIONE PUGLIA
SERVIZIO BILANCIO E RAGIONERIA
BILANCIO DI PREVISIONE

ALLEGATO 03

ESERCIZIO FINANZIARIO 2014

PARTE SPESE - RIPARTIZIONE DELLE U.P.B. PER CAPITOLO

SPESE	DESCRIZIONE	RESIDUI PRESUNTI	PREVISIONI DI COMPETENZA	PREVISIONI DI CASSA
	(02 01 01) (01 03 04 07) Risorse Autonome			
	Spese Correnti Di Amministrazione			
	CAP.3650 SPESE PER ACQUISTO E NOLEGGIO DI ATTREZZATURE E SUPPORTI INFORMATICI PER IL MIGLIORAMENTO DELLA FUNZIONALITA' DEI SERVIZI.	380.000,04	400.000,00	780.000,04
	PREVISIONE DEFEFINITIVA Esercizio Precedente:		400.000,00	
	Cap. Residui: PROPRI			
	3650 2012		40.000,04	
	2013		340.000,00	
	Totale		380.000,04	
	(03 01 02) (01 03 04 91) Risorse Autonome			
	Spese Correnti Di Amministrazione			
	Spese Obbligatorie			
	CAP.3660 IMPOSTE, SOVRIMPOSTE, TASSE ADDIZIONALI, CONTRIBUTI ED ONERI DIVERSI RELATIVI AL PATRIMONIO REGIONALE NONCHE' PER LOCALI CONDOTTI IN LOCAZIONE A CURA DEL SERVIZIO ECONOMATO.	125.602,73	2.000.000,00	2.125.602,73
	PREVISIONE DEFEFINITIVA Esercizio Precedente:		1.750.000,00	
	Cap. Residui: PROPRI			
	3660 2011		80.771,63	
	2012		44.536,10	
	2013		295,00	
	Totale		125.602,73	
	(02 02 14) (01 03 01) Risorse Autonome			
	Spese Correnti Di Amministrazione			
	CAP.3665 SPESE PER LA GESTIONE DEGLI ARCHIVI REGIONALI.	16.040,81	1.100.000,00	1.116.040,81
	PREVISIONE DEFEFINITIVA Esercizio Precedente:		1.015.000,00	
	Cap. Residui: PROPRI			
	3665 2012		16.040,81	
	Totale		16.040,81	
06.05.01	TOTALE SPESE FUNZIONAMENTO UFFICI REG.LI	12.273.318,28	26.018.000,00	38.291.318,28
06.05	TOTALE SERVIZIO PROVVEDITORATO ED ECONOMATO	12.273.318,28	26.018.000,00	38.291.318,28



REGIONE PUGLIA
SERVIZIO BILANCIO E RAGIONERIA
BILANCIO DI PREVISIONE

ALLEGATO 03

ESERCIZIO FINANZIARIO 2014

PARTE SPESE - RIPARTIZIONE DELLE U.P.B. PER CAPITOLO

SPESE	DESCRIZIONE	RESIDUI PRESUNTI	PREVISIONI DI COMPETENZA	PREVISIONI DI CASSA
06	TOTALE AREA FINANZA E CONTROLLI	63.681.103,80	6.206.634.244,43	6.982.518.892,25



REGIONE PUGLIA
SERVIZIO BILANCIO E RAGIONERIA
BILANCIO DI PREVISIONE

ALLEGATO 03

ESERCIZIO FINANZIARIO 2014

PARTE SPESE - RIPARTIZIONE DELLE U.P.B. PER CAPITOLO

SPESE	DESCRIZIONE	RESIDUI PRESUNTI	PREVISIONI DI COMPETENZA	PREVISIONI DI CASSA
AREA INTERVENTO	08 AREA ORGANIZZAZIONE E RIFORMA DELL'AMMINISTRAZIONE			
U.P.B.	08.00 DIREZIONE DI AREA ORGANIZZAZIONE E RIFORMA DELL'AMMINISTRAZIONE			
	08.00.01 COORDINAMENTO AREA 08			
	(02 02 10) (01 08 01) Risorse Autonome Spese Correnti Operative			
	CAP.3050 AZIONI DI ASSISTENZA TECNICA PER L'ATTUAZIONE DEI PROGRAMMI DI RIORGANIZZAZIONE DELLA REGIONE.	2.000,00	200.000,00	202.000,00
	PREVISIONE DEFEFINITIVA Esercizio Precedente:			20.000,00
	Cap. Residui: PROPRI 3050 2013			2.000,00
	Totale			2.000,00
	08.00.01 TOTALE COORDINAMENTO AREA 08	2.000,00	200.000,00	202.000,00
	08.00 TOTALE DIREZIONE DI AREA ORGANIZZAZIONE E RIFORMA DELL'AMMINISTRAZIONE	2.000,00	200.000,00	202.000,00
U.P.B.	08.01 SERVIZIO PERSONALE E ORGANIZZAZIONE			
	08.01.01 PERSONALE			



REGIONE PUGLIA
SERVIZIO BILANCIO E RAGIONERIA
BILANCIO DI PREVISIONE

ALLEGATO 03

ESERCIZIO FINANZIARIO 2014

PARTE SPESE - RIPARTIZIONE DELLE U.P.B. PER CAPITOLO

SPESE	DESCRIZIONE	RESIDUI PRESUNTI	PREVISIONI DI COMPETENZA	PREVISIONI DI CASSA
	(02 02 10) (01 01 01 91) Risorse Autonome			
	Spese Correnti Di Amministrazione			
	CAP.1360 SPESE PER CONTRATTI DI COLLABORAZIONE COORDINATA E CONTINUATIVA. REGOLAMENTO N. 11/2010.	173.138,73	200.000,00	373.138,73
	PREVISIONE DEFEFINITIVA Esercizio Precedente:			100.000,00
	Cap. Residui: PROPRI			
	1360 2011			14.583,33
	2012			158.555,40
	Totale			173.138,73
	(01 01 01) (01 03 01 03) Risorse Autonome			
	Spese Correnti Di Amministrazione			
	Spese Obbligatorie			
	CAP.3020 STIPENDI, RETRIBUZIONI E ALTRI ASSEGNI FISSI AL PERSONALE DI RUOLO E NON DI RUOLO, CON ESCLUSIONE DEL PERSONALE DIRIGENZIALE. (L.R. 18/74 E SUCCESSIVE - C.C.N.L.).	9.684.758,24	71.000.000,00	80.684.758,24
	PREVISIONE DEFEFINITIVA Esercizio Precedente:			70.000.000,00
	Cap. Residui: PROPRI			
	3020 2011			330.791,93
	2012			60.953,69
	2013			9.293.012,62
	Totale			9.684.758,24
	(01 01 01) (01 03 01 03) Risorse Autonome			
	Spese Correnti Di Amministrazione			
	Spese Obbligatorie			
	CAP.3021 RETRIBUZIONI AL PERSONALE REGIONALE IN APPLICAZIONE DELL'ART.28 DELLA L.R. 21/94.	0,00	0,00	0,00
	PREVISIONE DEFEFINITIVA Esercizio Precedente:			0,00
	(01 01 01) (01 03 01 03) Risorse Autonome			
	Spese Correnti Di Amministrazione			
	Spese Obbligatorie			
	CAP.3022 SPESE PER MAGGIORI ONERI CONTRATTUALI DERIVANTI DALLA APPLICAZIONE DEL NUOVO CONTRATTO DI LAVORO A FAVORE DEI DIPENDENTI. S.O.	0,00	0,00	0,00
	PREVISIONE DEFEFINITIVA Esercizio Precedente:			0,00



REGIONE PUGLIA
SERVIZIO BILANCIO E RAGIONERIA
BILANCIO DI PREVISIONE

ALLEGATO 03

ESERCIZIO FINANZIARIO 2014

PARTE SPESE - RIPARTIZIONE DELLE U.P.B. PER CAPITOLO

SPESE	DESCRIZIONE	RESIDUI PRESUNTI	PREVISIONI DI COMPETENZA	PREVISIONI DI CASSA
	(01 01 01) (01 03 01 03) Risorse Autonome		Spese Obbligatorie	
	CAP.3023 FONDO TRATTAMENTO ECONOMICO ACCESSORIO DEL C.C.N.L.	15.805.221,25	20.000.000,00	35.805.221,25
	PREVISIONE DEFEFINITIVA Esercizio Precedente:	22.302.589,31		
	Cap. Residui: PROPRI			
	3023 2011	1.845.387,45		
	2012	2.399.332,67		
	2013	11.560.501,13		
	Totale	15.805.221,25		
	(01 01 01) (01 03 01 03) Risorse Autonome		Spese Obbligatorie	
	CAP.3024 ONERI DERIVANTI DALL'APPLICAZIONE DELLA L.R. 7/97 ART.27.	0,00	0,00	0,00
	PREVISIONE DEFEFINITIVA Esercizio Precedente:	0,00		
	(01 01 01) (01 03 01 03) Risorse Autonome		Spese Obbligatorie	
	CAP.3025 DIFFERENZE RETRIBUTIVE AL PERSONALE DI COMPARTO A SEGUITO CONCILIAZIONI O PROVVEDIMENTI GIUDIZIARI.	17.154,90	500.000,00	517.154,90
	PREVISIONE DEFEFINITIVA Esercizio Precedente:	500.000,00		
	Cap. Residui: PROPRI			
	3025 2013	17.154,90		
	Totale	17.154,90		
	(01 01 01) (01 03 01 03) Risorse Autonome		Spese Obbligatorie	
	CAP.3026 DIFFERENZE RETRIBUTIVE AL PERSONALE DIRIGENTE A SEGUITO CONCILIAZIONI O PROVVEDIMENTI GIUDIZIARI.	0,00	500.000,00	500.000,00
	PREVISIONE DEFEFINITIVA Esercizio Precedente:	500.000,00		
	(01 01 01) (01 03 01 03) Risorse Autonome		Spese Obbligatorie	
	CAP.3027 INTEGRAZIONE FONDO TRATTAMENTO ACCESSORIO E RETRIBUZIONE POSIZIONE E RISULTATO).	0,00	0,00	0,00
	PREVISIONE DEFEFINITIVA Esercizio Precedente:	0,00		



REGIONE PUGLIA
SERVIZIO BILANCIO E RAGIONERIA
BILANCIO DI PREVISIONE

ALLEGATO 03

ESERCIZIO FINANZIARIO 2014

PARTE SPESE - RIPARTIZIONE DELLE U.P.B. PER CAPITOLO

SPESE	DESCRIZIONE	RESIDUI PRESUNTI	PREVISIONI DI COMPETENZA	PREVISIONI DI CASSA
(01 01 01)	(01 03 01 03) Risorse Autonome	Spese Correnti Di Amministrazione		Spese Obbligatorie
CAP.3029 STIPENDI, RETRIBUZIONI E ALTRI ASSEGNI FISSI AL PERSONALE DIRIGENZIALE DI RUOLO E NON DI RUOLO (CC.CC.NN.LL.).		1.500.982,80	8.200.000,00	9.700.982,80
PREVISIONE DEFEFINITIVA Esercizio Precedente:		8.000.000,00		
Cap. Residui: PROPRI		3029	2011	227.440,44
			2013	1.273.542,36
		Totale		1.500.982,80
(01 01 05)	(01 03 01 03) Risorse Autonome	Spese Correnti Di Amministrazione		Spese Obbligatorie
CAP.3030 STIPENDI ED ALTRI ASSEGNI FISSI AL PERSONALE REGIONALE A CUI SI APPLICA IL CONTRATTO COLLETTIVO NAZIONALE DEI GIORNALISTI (L. 150/2000 E D.L. 422/2001).		73.122,04	600.000,00	673.122,04
PREVISIONE DEFEFINITIVA Esercizio Precedente:		500.000,00		
Cap. Residui: PROPRI		3030	2013	73.122,04
		Totale		73.122,04
(01 03 01)	(01 03 01 91) Risorse Autonome	Spese Correnti Di Amministrazione		Spese Obbligatorie
CAP.3031 ONERI PREVIDENZIALI ED ASSISTENZIALI E ASSICURAZIONI OBBLIGATORIE E QUOTA DI CONCORSO PENSIONISTICHE A CARICO ENTE. S.O.		15.615.357,46	40.000.000,00	55.615.357,46
PREVISIONE DEFEFINITIVA Esercizio Precedente:		40.000.000,00		
Cap. Residui: PROPRI		3031	2011	1.491.054,88
			2012	9.766.451,24
			2013	4.357.851,34
		Totale		15.615.357,46



REGIONE PUGLIA
SERVIZIO BILANCIO E RAGIONERIA
BILANCIO DI PREVISIONE

ALLEGATO 03

ESERCIZIO FINANZIARIO 2014

PARTE SPESE - RIPARTIZIONE DELLE U.P.B. PER CAPITOLO

SPESE	DESCRIZIONE	RESIDUI PRESUNTI	PREVISIONI DI COMPETENZA	PREVISIONI DI CASSA
(01 01 02)	(01 03 01 91) Risorse Autonome	Spese Correnti Di Amministrazione		
	CAP.3039 CONGUAGLIO DIFFERENZE ALIQUOTE ORARIE SU COMPENSI PER LAVORO STRAORDINARIO PRESTATO NEGLI ANNI PREGRESSI. COMPENSI PER LAVORO STRAORDINARIO EX ART. 19 L.R. 13/88.	0,00	0,00	0,00
	PREVISIONE DEFEFINITIVA Esercizio Precedente:	0,00		
(01 01 02)	(01 03 01 91) Risorse Autonome	Spese Correnti Operative		
	CAP.3040 COMPENSI PER LAVORO STRAORDINARIO.	904.949,78	565.657,00	1.470.606,78
	PREVISIONE DEFEFINITIVA Esercizio Precedente:	565.657,00		
	Cap. Residui: PROPRI	3040		
		2011	225.753,15	
		2012	113.539,63	
		2013	565.657,00	
	Totale	904.949,78		
(01 01 05)	(01 03 01 91) Risorse Autonome	Spese Correnti Di Amministrazione		
	CAP.3054 INTERESSI, RIVALUTAZIONE, SPESE LEGALI E PROCEDIMENTALI E RELATIVI ACCESSORI DI LEGGE.	96.229,37	700.000,00	796.229,37
	PREVISIONE DEFEFINITIVA Esercizio Precedente:	500.000,00		
	Cap. Residui: PROPRI	3054		
		2012	2.560,54	
		2013	93.668,83	
	Totale	96.229,37		
(01 01 05)	(01 03 01 91) Risorse Autonome	Spese Correnti Di Amministrazione		
	CAP.3055 INDENNITA' SUPPLEMENTARE IN APPLICAZIONE DELL'ART.17 DEL CCNL 1999. AREA DIRIGENZIALE - RISOLUZIONE CONSENSUALE RAPPORTO DI LAVORO.	0,00	0,00	0,00
	PREVISIONE DEFEFINITIVA Esercizio Precedente:	0,00		



REGIONE PUGLIA
SERVIZIO BILANCIO E RAGIONERIA
BILANCIO DI PREVISIONE

ALLEGATO 03

ESERCIZIO FINANZIARIO 2014

PARTE SPESE - RIPARTIZIONE DELLE U.P.B. PER CAPITOLO

SPESE	DESCRIZIONE	RESIDUI PRESUNTI	PREVISIONI DI COMPETENZA	PREVISIONI DI CASSA
(01 01 05)	(01 01 01 91) Risorse Autonome		Spese Obbligatorie	
	CAP.3056 INDENNITA' SUPPLEMENTARE INCENTIVAZIONE ESODO DEL PERSONALE - RISOLUZIONE CONSENSUALE RAPPORTO DI LAVORO.	0,00	0,00	0,00
	PREVISIONE DEFEFINITIVA Esercizio Precedente:			0,00
(01 01 05)	(01 03 01 03) Risorse Autonome		Spese Correnti Operative	
	CAP.3071 RISORSE E/O INTROITI RIVENIENTI DA BILANCIO REGIONALE PER L'APPLICAZIONE DI SPECIFICHE DISPOSIZIONI DI LEGGE EX ART. 15 COMMA 1, LETT. K) DEL CCNL DEL 01/04/1999 REGIONI ED AUTONOMIE LOCALI DEL PERSONALE DEL COMPARTO. DESTINAZIONE AI SENSI DELL'ART. 17,	52.813,27	500.000,00	552.813,27
	PREVISIONE DEFEFINITIVA Esercizio Precedente:			500.000,00
	Cap. Residui: PROPRI	3071	2013	52.813,27
	Totale			52.813,27
	Cap.Entrata CONNESSI: 3065071			
(01 01 05)	(01 03 01 03) Risorse Autonome		Spese Correnti Di Amministrazione	
	CAP.3072 RISORSE E/O INTROITI RIVENIENTI DA TERZI PER L'APPLICAZIONE DI SPECIFICHE DISPOSIZIONI DI LEGGE EX ART. 15 COMMA 1, LETT. K) DEL CCNL DEL 01/04/1009 REGIONI ED AUTONOMIE LOCALI DEL PERSONALE DEL COMPARTO. DESTINAZIONE AI SENSI DELL'ART. 17, COMMA 2, LETT.	0,00	500.000,00	500.000,00
	PREVISIONE DEFEFINITIVA Esercizio Precedente:			500.000,00
	Cap.Entrata CONNESSI: 3065072			
(01 04 01)	(01 03 01 91) Risorse Autonome		Spese Correnti Di Amministrazione	Spese Obbligatorie
	CAP.3110 EQUO INDENNIZZO D.P.R. N. 686 DEL 3/5/57 - ART.51 L.R. 13/88 ART. 55. S.O.	0,00	30.000,00	30.000,00
	PREVISIONE DEFEFINITIVA Esercizio Precedente:			30.000,00



REGIONE PUGLIA
SERVIZIO BILANCIO E RAGIONERIA
BILANCIO DI PREVISIONE

ALLEGATO 03

ESERCIZIO FINANZIARIO 2014

PARTE SPESE - RIPARTIZIONE DELLE U.P.B. PER CAPITOLO

SPESE	DESCRIZIONE	RESIDUI PRESUNTI	PREVISIONI DI COMPETENZA	PREVISIONI DI CASSA
(02 02 06)	(01 03 01 91) Risorse Autonome			
	Spese Correnti Di Amministrazione			
	CAP.3120 SPESE PER ACCERTAMENTI SANITARI (L.274/91, DPR 394/94 ART. 6, L.335/95 ART. 2 COMMA 12, DPR 461/01.)	0,00	1.000,00	1.000,00
	PREVISIONE DEFEFINITIVA Esercizio Precedente:		1.000,00	
(01 04 01)	(01 03 01 91) Risorse Autonome			
	Spese Correnti Di Amministrazione			
	CAP.3170 SPESE PER IL FUNZIONAMENTO DEL SERVIZIO DI ASSISTENZA FISCALE (ART. 78 LEGGE 30 DICEMBRE 1991, N.413). SPORTELLO TELEMATICO.	9.520,32	30.000,00	39.520,32
	PREVISIONE DEFEFINITIVA Esercizio Precedente:		30.000,00	
	Cap. Residui: PROPRI	3170	2013	9.520,32
	Totale		9.520,32	
(02 01 01)	(01 03 01 91) Risorse Autonome			
	Spese Correnti Operative			
	CAP.3175 SPESE PER IL FUNZIONAMENTO DEL COMITATO UNICO DI GARANZIA DELLA REGIONE PUGLIA	5.000,00	10.000,00	15.000,00
	PREVISIONE DEFEFINITIVA Esercizio Precedente:		10.000,00	
	Cap. Residui: PROPRI	3175	2013	5.000,00
	Totale		5.000,00	
(01 04 01)	(01 03 01 91) Risorse Autonome			
	Spese Correnti Di Amministrazione			
	CAP.3200 RIMBORSO SPESE DI CURA PER INFERMITA' DIPENDENTI DA CAUSE DI SERVIZIO.	0,00	2.000,00	2.000,00
	PREVISIONE DEFEFINITIVA Esercizio Precedente:		1.000,00	



REGIONE PUGLIA
SERVIZIO BILANCIO E RAGIONERIA
BILANCIO DI PREVISIONE

ALLEGATO 03

ESERCIZIO FINANZIARIO 2014

PARTE SPESE - RIPARTIZIONE DELLE U.P.B. PER CAPITOLO

SPESE	DESCRIZIONE	RESIDUI PRESUNTI	PREVISIONI DI COMPETENZA	PREVISIONI DI CASSA
	(01 01 05) (01 03 01 91) Risorse Autonome			
	Spese Correnti Di Amministrazione			
	CAP.3280 INTEGRAZIONE LIQUIDAZIONE DI INDENNITA' DI FINE SERVIZIO, DI BUONUSCITA, DI ANZIANITA' ED ALTRE ANALOGHE AL PERSONALE REGIONALE COLLOCATO A RIPOSO E/O LORO SUPERSTITI (L.R. 13/12/83 N.22) .	87.289,51	1.330.000,00	1.417.289,51
	PREVISIONE DEFEFINITIVA Esercizio Precedente:			1.500.000,00
	Cap. Residui: PROPRI	3280		2013 87.289,51
	Totale			87.289,51
	(01 01 05) (01 03 01 03) Risorse Autonome			
	Spese Correnti Di Amministrazione			
	CAP.3290 ACCANTONAMENTO T.F.R. A FAVORE DEL PERSONALE O.T.I. ENTE IRRIGAZIONE NON INQUADRATO NEI RUOLI REGIONALI.	0,00	0,00	0,00
	PREVISIONE DEFEFINITIVA Esercizio Precedente:			0,00
	(01 01 01) (01 03 01 91) Risorse Autonome			
	Spese Correnti Di Amministrazione			
	Spese Obbligatorie			
	CAP.3300 RIMBORSO AGLI ENTI DI APPARTENENZA DELLE SPESE RELATIVE AL PERSONALE COMANDATO, OVVERO IN UTILIZZAZIONE PROVVISORIA, PRESSO GLI UFFICI REGIONALI. (PERSONALE IN ASPETTATIVA EX LEG. N. 142/90)	1.189.459,24	700.000,00	1.889.459,24
	PREVISIONE DEFEFINITIVA Esercizio Precedente:			700.000,00
	Cap. Residui: PROPRI	3300		2011 193.307,35
				2012 501.301,89
				2013 494.850,00
	Totale			1.189.459,24
	(01 01 01) (01 03 01 91) Risorse Autonome			
	Spese Correnti Di Amministrazione			
	Spese Obbligatorie			
	CAP.3319 RIMBORSO AD ENTI PER SPESE ANTICIPATE PER PERSONALE EX LEGGE 285/77.	0,00	865.000,00	865.000,00
	PREVISIONE DEFEFINITIVA Esercizio Precedente:			500.000,00



REGIONE PUGLIA
SERVIZIO BILANCIO E RAGIONERIA
BILANCIO DI PREVISIONE

ALLEGATO 03

ESERCIZIO FINANZIARIO 2014

PARTE SPESE - RIPARTIZIONE DELLE U.P.B. PER CAPITOLO

SPESE	DESCRIZIONE	RESIDUI PRESUNTI	PREVISIONI DI COMPETENZA	PREVISIONI DI CASSA
	(02 02 05) (01 03 01 91) Risorse Autonome			
	Spese Correnti Di Amministrazione			
	CAP.3350 CCNL - FORMAZIONE ED AGGIORNAMENTO PROFESSIONALE PERSONALE DIRIGENTE.	90.917,06	84.317,55	175.234,61
	PREVISIONE DEFEFINITIVA Esercizio Precedente:			50.000,00
	Cap. Residui: PROPRI			
	3350 2011			22.424,71
	2012			25.777,35
	2013			42.715,00
	Totale			90.917,06
	(02 02 05) (01 03 04 06) Risorse Autonome			
	Spese Correnti Di Amministrazione			
	CAP.3360 CCNL - FORMAZIONE E AGGIORNAMENTO PROFESSIONALE PERSONALE APPARTENENTE ALLE CAT. A, B, C, D.	704.600,25	735.062,67	1.439.662,92
	PREVISIONE DEFEFINITIVA Esercizio Precedente:			790.800,00
	Cap. Residui: PROPRI			
	3360 2011			8.419,36
	2012			256.405,89
	2013			439.775,00
	Totale			704.600,25
	(01 01 01) (01 03 01 03) Risorse Autonome			
	Spese Correnti Di Amministrazione			
	CAP.3364 DIFFERENZA TRA FONDO STANZIATO E FONDO SPETTANTE IN APPLICAZIONE DEL CCNL 22.2.2006 PER IL PERSONALE DIRIGENZIALE.	0,00	0,00	0,00
	PREVISIONE DEFEFINITIVA Esercizio Precedente:			0,00



REGIONE PUGLIA
SERVIZIO BILANCIO E RAGIONERIA
BILANCIO DI PREVISIONE

ALLEGATO 03

ESERCIZIO FINANZIARIO 2014

PARTE SPESE - RIPARTIZIONE DELLE U.P.B. PER CAPITOLO

SPESE	DESCRIZIONE	RESIDUI PRESUNTI	PREVISIONI DI COMPETENZA	PREVISIONI DI CASSA
	(01 01 01) (01 03 01 03) Risorse Autonome		Spese Obbligatorie	
	CAP.3365 C.C.N.L. - RETRIBUZIONE DI POSIZIONE E DI RISULTATO AREA DIRIGENZIALE.	9.864.372,42	8.000.000,00	17.864.372,42
	PREVISIONE DEFEFINITIVA Esercizio Precedente:	8.984.045,80		
	Cap. Residui: PROPRI			
	3365 2011	2.015.070,46		
	2012	3.669.153,36		
	2013	4.180.148,60		
	Totale	9.864.372,42		
	(01 01 05) (01 03 01 03) Risorse Autonome		Spese Obbligatorie	
	CAP.3366 INTEGRAZIONE DEL FONDO RETRIBUZIONE DI RISULTATO AREA DIRIGENZIALE ALIMENTATO CON RISORSE DERIVANTI DA INCARICHI ESTERNI SVOLTI DAI DIRIGENTI IN RAGIONE DEL LORO UFFICIO E/O SU DESIGNAZIONE DELL'AMMINISTRAZIONE. D.LVO 165/01 CONNESSO AL CAP. ENTR. 3066000	195.329,40	300.000,00	495.329,40
	PREVISIONE DEFEFINITIVA Esercizio Precedente:	300.000,00		
	Cap. Residui: PROPRI			
	3366 2012	123.157,93		
	2013	72.171,47		
	Totale	195.329,40		
	Cap.Entrata CONNESSI: 3066000			
	(01 01 05) (01 03 01 03) Risorse Autonome		Spese Obbligatorie	
	CAP.3368 RETRIBUZIONE DI POSIZIONE E DI RISULTATO - DIRIGENTI ASSUNTI A TEMPO DETERMINATO CON CONTRATTO DI NATURA PRIVATISTICA	758.991,98	400.000,00	1.158.991,98
	PREVISIONE DEFEFINITIVA Esercizio Precedente:	400.000,00		
	Cap. Residui: PROPRI			
	3368 2011	85.688,90		
	2012	273.402,27		
	2013	399.900,81		
	Totale	758.991,98		



REGIONE PUGLIA
SERVIZIO BILANCIO E RAGIONERIA
BILANCIO DI PREVISIONE

ALLEGATO 03

ESERCIZIO FINANZIARIO 2014

PARTE SPESE - RIPARTIZIONE DELLE U.P.B. PER CAPITOLO

SPESA	DESCRIZIONE		RESIDUI PRESUNTI	PREVISIONI DI COMPETENZA	PREVISIONI DI CASSA
(02 02 14)	(01 03 01 01)	Risorse Autonome	Spese Correnti Di Amministrazione		
CAP.3370 SPESE PER CONCORSI L.R. 7/97.			0,00	0,00	0,00
PREVISIONE DEFEFINITIVA Esercizio Precedente:			0,00		
(04 01 02)	(01 03 01 01)	Risorse Autonome	Spese Correnti Di Amministrazione		
CAP.3371 CONTRIBUTO ALL'ARAN (ART.46, COMMA 8 LETT. A D.L..VO 165/2001)			0,00	15.000,00	15.000,00
PREVISIONE DEFEFINITIVA Esercizio Precedente:			15.000,00		
(02 01 01)	(01 03 01 03)	Risorse Autonome	Spese Correnti Operative		
CAP.3372 SPESE PER ESPLETAMENTO PROCEDURE CONCORSUALI PER RECLUTAMENTO PERSONALE DI COMPARTO E DIRIGENZIALE.			483.842,92	50.000,00	533.842,92
PREVISIONE DEFEFINITIVA Esercizio Precedente:			338.000,00		
Cap. Residui: PROPRI			3372	2011	230.524,16
				2012	250.118,76
				2013	3.200,00
Totale			483.842,92		
(02 02 08)	(01 01 01 04)	Risorse Autonome	Spese Correnti Di Amministrazione		
CAP.3373 INTEGRAZIONE SPESE PER L'ESPLETAMENTO PROCEDURE CONCORSUALI PER RECLUTAMENTO PERSONALE DI COMPARTO E DIRIGENZIALE, ALIMENTATO CON RISORSE RIVENIENTI DAL VERSAMENTO DI CONTRIBUTO EFFETTUATO DAI CANDIDATI (COLLEGATO AL CAPITOLO DI ENTRATA N. 3063373)			0,00	0,00	0,00
PREVISIONE DEFEFINITIVA Esercizio Precedente:			0,00		
Cap.Entrata CONNESSI: 3063373					



REGIONE PUGLIA
SERVIZIO BILANCIO E RAGIONERIA
BILANCIO DI PREVISIONE

ALLEGATO 03

ESERCIZIO FINANZIARIO 2014

PARTE SPESE - RIPARTIZIONE DELLE U.P.B. PER CAPITOLO

SPESE	DESCRIZIONE	RESIDUI PRESUNTI	PREVISIONI DI COMPETENZA	PREVISIONI DI CASSA
	(04 02 04) (04 01 02) Risorse Vincolate Spese Correnti Di Amministrazione			
	CAP.787030 SPESE PER IL TRATTAMENTO ECONOMICO DEL PERSONALE INDICATO ALL'ART. 1 COMMA 2 DEL DPCM 14/12/2000.	82.798,37	0,00	82.798,37
	PREVISIONE DEFEFINITIVA Esercizio Precedente:		0,00	
	Cap. Residui: PROPRI 787030 2008	82.798,37		
	Totale	82.798,37		
	Cap.Entrata CONNESSI: 2056214			
08.01.01	TOTALE PERSONALE	57.395.849,31	155.818.037,22	213.213.886,53
08.01	TOTALE SERVIZIO PERSONALE E ORGANIZZAZIONE	57.395.849,31	155.818.037,22	213.213.886,53
U.P.B.	08.02 SERVIZIO ENTI LOCALI E DECENTRAMENTO			
08.02.01	ENTI LOCALI			
	(04 02 02) (01 06 01 01) Risorse Autonome Spese Correnti Operative			
	CAP.1720 SPESE PER L'ESPLETAMENTO DELLE ELEZIONI REGIONALI.	0,00	0,00	0,00
	PREVISIONE DEFEFINITIVA Esercizio Precedente:		0,00	
	(04 02 04) (04 02 01 91) Risorse Autonome Spese Correnti Operative			
	CAP.1730 CONTRIBUTO ALL'ARIF O, FINO ALLA SUCCESSIONE DELLA STESSA, ALLA COMPETENTE COMUNITA' MONTANA IN LIQUIDAZIONE, PER IL SUBENTRO NELLE FUNZIONI GIA' SVOLTE DALLE SOPPRESSE COMUNITA' MONTANE.	0,00	2.500.000,00	2.500.000,00
	PREVISIONE DEFEFINITIVA Esercizio Precedente:		2.500.000,00	



REGIONE PUGLIA
SERVIZIO BILANCIO E RAGIONERIA
BILANCIO DI PREVISIONE

ALLEGATO 03

ESERCIZIO FINANZIARIO 2014

PARTE SPESE - RIPARTIZIONE DELLE U.P.B. PER CAPITOLO

SPESE	DESCRIZIONE	RESIDUI PRESUNTI	PREVISIONI DI COMPETENZA	PREVISIONI DI CASSA
	(04 02 02) (01 06 01 01) Risorse Autonome			
	Spese Correnti Operative			
	CAP.1740 SPESE PER LO SVOLGIMENTO DI REFERENDUM DI CUI ALLA L.R.26/73 E SUCCESSIVE MODIFICHE	29.839,64	168.000,00	197.839,64
	PREVISIONE DEFEFINITIVA Esercizio Precedente:		168.000,00	
	Cap. Residui: PROPRI			
	1740 2011		4.296,38	
	2013		25.543,26	
	Totale		29.839,64	
	(04 02 02) (01 03 01 91) Risorse Autonome			
	Spese Correnti Di Amministrazione			
	CAP.1750 SPESE PER IL CONFERIMENTO DI FUNZIONI E COMPITI AMMINISTRATIVI AL SISTEMA DELLE AUTONOMIE LOCALI. (L.R. N. 36/2008 ART. 14)	0,00	7.500.000,00	7.500.000,00
	PREVISIONE DEFEFINITIVA Esercizio Precedente:		7.531.969,65	
	(01 01 05) (01 03 01 91) Risorse Autonome			
	Spese Correnti Di Amministrazione			
	CAP.3051 SPESE PER L'ATTRIBUZIONE DELLE INDENNITA' DI TRASFERIMENTO AI DIPENDENTI REGIONALI IN MOBILITA' PRESSO GLI ENTI LOCALI. (L.R. N. 36/2008 ART. 14)	0,00	100.000,00	100.000,00
	PREVISIONE DEFEFINITIVA Esercizio Precedente:		81.086,40	
	(04 02 04) (08 02 01 04) Risorse Autonome			
	Spese Correnti Operative			
	CAP.1010010 TRASFERIMENTO AL CONSORZIO INTERPROVINCIALE DEI TRULLI E DELLE GROTTI DI MARTINA FRANCA PER FRONTEGGIARE GLI ADEMPIMENTI DELLA GESTIONE LIQUIDATORIA. (ART. 40, COMMA 2, L.R. N. 10/2007).	0,00	0,00	0,00
	PREVISIONE DEFEFINITIVA Esercizio Precedente:		0,00	
	(02 02 10) (01 03 04 06) Risorse Autonome			
	Spese Correnti Operative			
	CAP.1010015 SPESE PER IL FUNZIONAMENTO DELLA COMMISSIONE TECNICO-CONSULTIVA DELLA POLIZIA LOCALE DI CUI ALL'ART 19 L.R. 37/2011	0,00	4.000,00	4.000,00
	PREVISIONE DEFEFINITIVA Esercizio Precedente:		4.000,00	



REGIONE PUGLIA
SERVIZIO BILANCIO E RAGIONERIA
BILANCIO DI PREVISIONE

ALLEGATO 03

ESERCIZIO FINANZIARIO 2014

PARTE SPESE - RIPARTIZIONE DELLE U.P.B. PER CAPITOLO

SPESE	DESCRIZIONE	RESIDUI PRESUNTI	PREVISIONI DI COMPETENZA	PREVISIONI DI CASSA
(04 02 02)	(03 01 01 01) Risorse Autonome			
	Spese Correnti Operative			
	CAP.1010020 SPESE PER LO SVOLGIMENTO DEI CORSI DI FORMAZIONE, QUALIFICAZIONE E AGGIORNAMENTO DEL PERSONALE DELLE POLIZIE LOCALI AI SENSI DELL' ARTICOLO 21 DELLA LEGGE REGIONALE N. 37 DEL 14/12/2011.	0,00	10.000,00	10.000,00
	PREVISIONE DEFEFINITIVA Esercizio Precedente:		10.000,00	
(04 02 02)	(01 08 01 01) Risorse Autonome			
	Spese Correnti Operative			
	CAP.1010025 SPESE PER MODIFICHE CIRCOSCRIZIONI COMUNALI. (L.R. N.26/73)	0,00	0,00	0,00
	PREVISIONE DEFEFINITIVA Esercizio Precedente:		0,00	
(22 02 02)	(03 01 01) Risorse Autonome			
	Spese Una Tantum In Conto Capitale Per Investimenti			
	CAP.1010030 SPESE PER INTERVENTI FINALIZZATI ALL' INNOVAZIONE, MIGLIORAMENTO E POTENZIAMENTO DELLE POLIZIE LOCALI AI SENSI DELL' ARTICOLO 15 DELLA LEGGE REGIONALE N. 37 DEL 14/12/2011.	9.175,20	20.000,00	29.175,20
	PREVISIONE DEFEFINITIVA Esercizio Precedente:		20.000,00	
	Cap. Residui: PROPRI			
	1010030 2009	9.175,20		
	Totale		9.175,20	
(04 02 02)	(03 01 01 02) Risorse Autonome			
	Spese Correnti Operative			
	CAP.1010035 CONTRIBUTO STRAORDINARIO AL COMUNE DI TARANTO (ART. 9 L.R. 21/2009)	0,00	0,00	0,00
	PREVISIONE DEFEFINITIVA Esercizio Precedente:		0,00	
(04 02 02)	(03 01 01 01) Risorse Autonome			
	Spese Correnti Operative			
	CAP.1010040 INCENTIVI FINALIZZATI ALLA GESTIONE IN FORMA ASSOCIATA DEL SERVIZIO DI POLIZIA LOCALE O DI ALCUNE FUNZIONI DI ESSO - LEGGE REGIONALE N. 37 DEL 14/12/2011.	0,00	10.000,00	10.000,00
	PREVISIONE DEFEFINITIVA Esercizio Precedente:		10.000,00	



REGIONE PUGLIA
SERVIZIO BILANCIO E RAGIONERIA
BILANCIO DI PREVISIONE

ALLEGATO 03

ESERCIZIO FINANZIARIO 2014

PARTE SPESE - RIPARTIZIONE DELLE U.P.B. PER CAPITOLO

SPESE	DESCRIZIONE	RESIDUI PRESUNTI	PREVISIONI DI COMPETENZA	PREVISIONI DI CASSA
	(02 02 14) (03 01 01 01) Risorse Autonome Spese Correnti Operative			
	CAP.1010045 SPESE PER LA REALIZZAZIONE E LA GESTIONE DEL NUMERO TELEFONICO UNICO REGIONALE DI POLIZIA LOCALE E LA BANCA DATI REGIONALE DI POLIZIA LOCALE AI SENSI DELL'ART. 18, COMMA 1, LETT A,) DELLA LEGGE REGIONALE N. 37 DEL 14/12/2011.	0,00	10.000,00	10.000,00
	PREVISIONE DEFEFINITIVA Esercizio Precedente:			10.000,00
08.02.01	TOTALE ENTI LOCALI	39.014,84	10.322.000,00	10.361.014,84
08.02	TOTALE SERVIZIO ENTI LOCALI E DECENTRAMENTO	39.014,84	10.322.000,00	10.361.014,84
U.P.B.	08.03 SERVIZIO AFFARI GENERALI			
	08.03.01 ONERI COMUNI NON RIPARTITI			
	(02 02 01) (01 03 04 06) Risorse Autonome Spese Correnti Operative			
	CAP.1305 SPESE PER L'AUTOMAZIONE DEL SETTORE LEGALE	0,00	0,00	0,00
	PREVISIONE DEFEFINITIVA Esercizio Precedente:			21.862,80
	(02 02 01) (01 03 04 08) Risorse Autonome Spese Correnti Di Amministrazione			
	CAP.3400 FITTO DI LOCALI.	399.700,04	1.200.000,00	1.599.700,04
	PREVISIONE DEFEFINITIVA Esercizio Precedente:			3.012.000,00
	Cap. Residui: PROPRI	3400		2012 18.794,72
				2013 380.905,32
		Totale		399.700,04



REGIONE PUGLIA
SERVIZIO BILANCIO E RAGIONERIA
BILANCIO DI PREVISIONE

ALLEGATO 03

ESERCIZIO FINANZIARIO 2014

PARTE SPESE - RIPARTIZIONE DELLE U.P.B. PER CAPITOLO

SPESE	DESCRIZIONE		RESIDUI PRESUNTI	PREVISIONI DI COMPETENZA	PREVISIONI DI CASSA
	(02 02 01)	(01 03 04 08) Risorse Autonome	Spese Correnti Di Amministrazione		
	CAP.3405 CONTENZIOSO FITTO LOCALI - INDENNIZZI PER DANNI DERIVANTI DALL'USO E RILASCIO DEGLI IMMOBILI - AGGIORNAMENTO CANONI PER VARIAZIONI ISTAT RELATIVI AD ANNI PREGRESSI.		78.306,05	3.000.000,00	3.078.306,05
	PREVISIONE DEFEFINITIVA Esercizio Precedente:		1.000.000,00		
	Cap. Residui:	PROPRI	3405	2012	71.953,24
				2013	6.352,81
				Totale	78.306,05
	(02 02 02)	(01 03 04 08) Risorse Autonome	Spese Correnti Operative		
	CAP.3410 MANUTENZIONE STRAORDINARIA URGENTE DA ESEGUIRE SU IMMOBILI IN LOCAZIONE PASSIVA, ART. 27 L.R. 45/2012. COLLEGATO CE N. 3065005		0,00	50.000,00	50.000,00
	PREVISIONE DEFEFINITIVA Esercizio Precedente:		50.000,00		
	Cap.Entrata	CONNESSI: 3065005			
	(02 01 01)	(06 03 01) Risorse Autonome	Spese Correnti Operative		Spese Obbligatorie
	CAP.562011 SPESE PER L'APPROVVIGIONAMENTO IDRICO DELLE ISOLE TREMITI. ART. L.549/95.		938.295,74	2.400.000,00	3.338.295,74
	PREVISIONE DEFEFINITIVA Esercizio Precedente:		2.606.000,00		
	Cap. Residui:	PROPRI	562011	2012	12.497,90
				2013	925.797,84
				Totale	938.295,74
08.03.01	TOTALE ONERI COMUNI NON RIPARTITI		1.416.301,83	6.650.000,00	8.066.301,83
08.03	TOTALE SERVIZIO AFFARI GENERALI		1.416.301,83	6.650.000,00	8.066.301,83



REGIONE PUGLIA
SERVIZIO BILANCIO E RAGIONERIA
BILANCIO DI PREVISIONE

ALLEGATO 03

ESERCIZIO FINANZIARIO 2014

PARTE SPESE - RIPARTIZIONE DELLE U.P.B. PER CAPITOLO

SPESE	DESCRIZIONE	RESIDUI PRESUNTI	PREVISIONI DI COMPETENZA	PREVISIONI DI CASSA
U.P.B.	08.04 SERVIZIO COMUNICAZIONE ISTITUZIONALE			
	08.04.01 COMUNICAZIONE ISTITUZIONALE			
	(02 02 07) (01 06 01 06) Risorse Autonome Spese Correnti Di Amministrazione			
	CAP.1270 ATTIVITA' ISTITUZIONALE DI INFORMAZIONE E COMUNICAZIONE DEL PRESIDENTE DELLA G.R. L.R.18/74.	10.416,42	100.000,00	110.416,42
	PREVISIONE DEFEFINITIVA Esercizio Precedente:		110.000,00	
	Cap. Residui: PROPRI 1270 2013	10.416,42		
	Totale	10.416,42		
	(02 02 07) (01 06 01 06) Risorse Autonome Spese Correnti Di Amministrazione Spese Obbligatorie			
	CAP.1280 SPESE PER LA PUBBLICAZIONE DEGLI ATTI DELLA GIUNTA REGIONALE,DEL BOLLETTINO UFFICIALE.	107.897,11	250.000,00	357.897,11
	PREVISIONE DEFEFINITIVA Esercizio Precedente:		400.000,00	
	Cap. Residui: PROPRI 1280 2011	10.162,39		
		2012	8.085,91	
		2013	89.648,81	
	Totale	107.897,11		
	(02 02 14) (01 06 01 06) Risorse Autonome Spese Correnti Operative			
	CAP.1450 SPESE PER L'ATTIVITA' DI COMUNICAZIONE PUBBLICA L.150/2000 E DPR 422/2001	402.764,85	400.000,00	802.764,85
	PREVISIONE DEFEFINITIVA Esercizio Precedente:		400.000,00	
	Cap. Residui: PROPRI 1450 2011	1.531,39		
		2012	81.841,16	
		2013	319.392,30	
	Totale	402.764,85		



REGIONE PUGLIA
SERVIZIO BILANCIO E RAGIONERIA
BILANCIO DI PREVISIONE

ALLEGATO 03

ESERCIZIO FINANZIARIO 2014

PARTE SPESE - RIPARTIZIONE DELLE U.P.B. PER CAPITOLO

SPESE	DESCRIZIONE	RESIDUI PRESUNTI	PREVISIONI DI COMPETENZA	PREVISIONI DI CASSA
08.04.01	TOTALE COMUNICAZIONE ISTITUZIONALE	521.078,38	750.000,00	1.271.078,38
08.04	TOTALE SERVIZIO COMUNICAZIONE ISTITUZIONALE	521.078,38	750.000,00	1.271.078,38
08	TOTALE AREA ORGANIZZAZIONE E RIFORMA DELL'AMMINISTRAZIONE	59.374.244,36	173.740.037,22	233.114.281,58



REGIONE PUGLIA
SERVIZIO BILANCIO E RAGIONERIA
BILANCIO DI PREVISIONE

ALLEGATO 03

ESERCIZIO FINANZIARIO 2014

PARTE SPESE - RIPARTIZIONE DELLE U.P.B. PER CAPITOLO

SPESE	DESCRIZIONE	RESIDUI PRESUNTI	PREVISIONI DI COMPETENZA	PREVISIONI DI CASSA
AREA INTERVENTO	09 AREA POLITICHE PER LA RIQUALIFICAZIONE, LA TUTELA E LA SICUREZZA AMBIENTALE E PER L'ATTUAZIONE DELLE OPERE PUBBLICHE			
U.P.B.	09.00 DIREZIONE DI AREA POLITICHE PER LA RIQUALIFICAZIONE, LA TUTELA E LA SICUREZZA AMBIENTALE E PER L'ATTUAZIONE DELLE OPERE PUBBLICHE			
	(01 01 05) (05 03 01 08) Risorse Vincolate Spese Correnti Operative			
	CAP.611137 SPESE IN CONTO CORRENTE DESTINATE AL PERSONALE DELLA STRUTTURA TECNICA ALTAMENTE SPECIALIZZATA A SUPPORTO DEL DIRETTORE DI AREA	0,00	0,00	0,00
	PREVISIONE DEFEFINITIVA Esercizio Precedente:	0,00		
	09.00 TOTALE DIREZIONE DI AREA POLITICHE PER LA RIQUALIFICAZIONE, LA TUTELA E LA SICUREZZA AMBIENTALE E PER L'ATTUAZIONE DELLE OPERE PUBBLICHE	0,00	0,00	0,00
U.P.B.	09.01 SERVIZIO LAVORI PUBBLICI			
	09.01.01 INTERVENTI PER PUBBLICHE CALAMITA'			
	(22 02 02) (02 02 01 01) Risorse Autonome Spese Una Tantum In Conto Capitale Per Investimenti			
	CAP.511005 INTERVENTO FINANZIARIO STRAORDINARIO IN FAVORE DEI COMUNI DI SAN GIOVANNI ROTONDO E SAN MARCO IN LAMIS PER GLI EVENTI ALLUVIONALI DEL MESE DI SETTEMBRE 2009. (ART. 15 L.R. 21/2009)	10.427,85	0,00	10.427,85
	PREVISIONE DEFEFINITIVA Esercizio Precedente:	0,00		
	Cap. Residui: PROPRI	511005	2009	10.427,85
	Totale	10.427,85		



REGIONE PUGLIA
SERVIZIO BILANCIO E RAGIONERIA
BILANCIO DI PREVISIONE

ALLEGATO 03

ESERCIZIO FINANZIARIO 2014

PARTE SPESE - RIPARTIZIONE DELLE U.P.B. PER CAPITOLO

SPESE	DESCRIZIONE	RESIDUI PRESUNTI	PREVISIONI DI COMPETENZA	PREVISIONI DI CASSA
(22 02 01)	(05 04 01 06) Risorse Autonome			
	Spese Una Tantum In Conto Capitale Per Investimenti			
	CAP.511010 IINTERVENTI DI RIPRISTINO DI OPERE PUBBLICHE O DI PUBBLICO INTERESSE DANNEGGIATE DA CALAMITA' NATURALI. L.R. 13/2001	2.943.828,56	0,00	2.943.828,56
	PREVISIONE DEFEFINITIVA Esercizio Precedente:			100.000,00
	Cap. Residui: PROPRI			
	511010 2006			4.209,97
	2007			98.319,61
	2008			474.496,01
	2009			567.465,17
	2010			822.780,10
	2012			976.557,70
	Totale			2.943.828,56
(02 02 10)	(06 02 01 01) Risorse Autonome			
	Spese Correnti Operative			
	CAP.511018 SPESE PER LE ATTIVITA' CONNESSE ALLA DEFINIZIONE DELLA MICROZONIZZAZIONE SISMICA DEL TERRITORIO PUGLIESE . ART. 83 DEL D.P.R 380/2001.	581.100,00	250.000,00	831.100,00
	PREVISIONE DEFEFINITIVA Esercizio Precedente:			100.000,00
	Cap. Residui: PROPRI			
	511018 2012			481.100,00
	2013			100.000,00
	Totale			581.100,00
(21 01 05)	(05 04 01 06) Risorse Autonome			
	Spese Una Tantum In Conto Capitale Per Investimenti			
	CAP.511020 ART. 102 DPR 380/2001. ESECUZIONE D'UFFICIO DI OPERE DI DEMOLIZIONE E/O ADEGUAMENTO ALLE NORME ANTISISMICHE DISPOSTE CON SENTENZE O PROVVEDIMENTI GIUDIZIARI ESECUTIVI OVVERO CON DECRETI PRESIDENZIALI DEFINITIVI.	0,00	0,00	0,00
	PREVISIONE DEFEFINITIVA Esercizio Precedente:			0,00



REGIONE PUGLIA
SERVIZIO BILANCIO E RAGIONERIA
BILANCIO DI PREVISIONE

ALLEGATO 03

ESERCIZIO FINANZIARIO 2014

PARTE SPESE - RIPARTIZIONE DELLE U.P.B. PER CAPITOLO

SPESE	DESCRIZIONE	RESIDUI PRESUNTI	PREVISIONI DI COMPETENZA	PREVISIONI DI CASSA
	(21 01 05) (05 04 01 06) Risorse Autonome			
	Spese Una Tantum In Conto Capitale Per Investimenti			
	CAP.511021 SPESE PER LA REALIZZAZIONE DEI LAVORI FINALIZZATI ALLA RISOLUZIONE DELLE CRITICITÀ RILEVATE NEL CENTRO DI TRATTAMENTO RIFIUTI IN AGRO DI CONVERSANO, LOCALITÀ MARTUCCI, DA ESEGUIRSI IN DANNO DELL'IMPRESA AGGIUDICATARIA DEI LAVORI. ART. L.R. BILANCIO 2014	0,00	3.500.000,00	3.500.000,00
	PREVISIONE DEFEFINITIVA Esercizio Precedente:	0,00		
	(02 02 14) (05 02 01 01) Risorse Autonome			
	Spese Correnti Operative			
	CAP.511024 ONERI DEFINIZIONE TRANSATTIVA COSTRUZIONE E GESTIONE TEMPORANEA IMPIANTI DI DEPURAZIONE DI CUI ALLA CONVENZIONE REP. N. 7471, REGISTRATA IN DATA 2/12/1986, STIPULATA CON L'IMPRESA GIOVANNI PUTIGNANO SRL.	0,00	0,00	0,00
	PREVISIONE DEFEFINITIVA Esercizio Precedente:	0,00		
	(02 02 10) (06 02 01) Risorse Autonome			
	Spese Correnti Operative			
	CAP.511025 SPESE DI ATTUAZIONE O.P.C.M. 3362/2004, IN MATERIA DI INTERVENTI CONCERNENTI LA RIDUZIONE DEL RISCHIO SISMICO PER GLI INTERVENTI DI COMPETENZA REGIONALE.	0,00	0,00	0,00
	PREVISIONE DEFEFINITIVA Esercizio Precedente:	0,00		
	(04 02 02) (06 02 01 01) Risorse Vincolate			
	Spese Correnti Operative			
	CAP.511026 L. 326/03 SPESE DI ATTUAZIONE O.P.C.M. 3362/2004 D.P.C.M. N.2355/05 E DGR 1965/04 - VERIFICHE TECNICHE E INTERVENTI DI ADEGUAMENTO O MIGLIORAMENTO SISMICO. TRASFERIMENTI ALLE PUBBLICHE AMMINISTRAZIONI.	1.103.247,04	0,00	1.103.247,04
	PREVISIONE DEFEFINITIVA Esercizio Precedente:	0,00		
	Cap. Residui: PROPRI	511026	2006	20.700,10
			2007	235.536,79
			2008	847.010,15
		Totale		1.103.247,04
	Cap.Entrata CONNESSI: 2033852			



REGIONE PUGLIA
SERVIZIO BILANCIO E RAGIONERIA
BILANCIO DI PREVISIONE

ALLEGATO 03

ESERCIZIO FINANZIARIO 2014

PARTE SPESE - RIPARTIZIONE DELLE U.P.B. PER CAPITOLO

SPESE	DESCRIZIONE	RESIDUI PRESUNTI	PREVISIONI DI COMPETENZA	PREVISIONI DI CASSA
	(05 01 02) (06 02 01 01) Risorse Vincolate Spese Correnti Operative			
	CAP.511027 L. 326/03 SPESE DI ATTUAZIONE O.P.C.M. 3362/2004 D.P.C.M . N.2355/05 E DGR 1965/04 - VERIFICHE TECNICHE E INTERVENTI DI ADEQUAMENTO O MIGLIORAMENTO SISMICO. TRASFERIMENTI A SOGGETTI E ISTITUZIONI PRIVATE.	402.940,65	0,00	402.940,65
	PREVISIONE DEFEFINITIVA Esercizio Precedente:		0,00	
	Cap. Residui: PROPRI 511027 2006		7.727,50	
			2007 290.111,50	
			2008 105.101,65	
	Totale		402.940,65	
	Cap.Entrata CONNESSI: 2033852			
	(02 02 10) (06 02 01 01) Risorse Vincolate Spese Correnti Operative			
	CAP.511028 L. 326/03 SPESE DI ATTUAZIONE O.P.C.M. 3362/2004 D.P.C.M . N.2355/05 E DGR 1965/04 - VERIFICHE TECNICHE E INTERVENTI DI ADEQUAMENTO O MIGLIORAMENTO SISMICO. INTERVENTI DIRETTI.	9.500,00	0,00	9.500,00
	PREVISIONE DEFEFINITIVA Esercizio Precedente:		0,00	
	Cap. Residui: PROPRI 511028 2007		2.000,00	
			2008 7.500,00	
	Totale		9.500,00	
	Cap.Entrata CONNESSI: 2033852			
	(04 02 02) (06 01 01 01) Risorse Autonome Spese Correnti Operative			
	CAP.511031 PIANI E PROGRAMMI COMUNALI DI VERIFICA DELLE CONDIZIONI STATICHE DEI FABBRICATI. (ART. 37, COMMA 1, L.R. 38/2011)	20.000,00	0,00	20.000,00
	PREVISIONE DEFEFINITIVA Esercizio Precedente:		40.000,00	
	Cap. Residui: PROPRI 511031 2012		20.000,00	
	Totale		20.000,00	



REGIONE PUGLIA
SERVIZIO BILANCIO E RAGIONERIA
BILANCIO DI PREVISIONE

ALLEGATO 03

ESERCIZIO FINANZIARIO 2014

PARTE SPESE - RIPARTIZIONE DELLE U.P.B. PER CAPITOLO

SPESE	DESCRIZIONE	RESIDUI PRESUNTI	PREVISIONI DI COMPETENZA	PREVISIONI DI CASSA
	(04 02 02) (02 02 01 01) Risorse Autonome			
	Spese Correnti Operative			
	CAP.511036 ONERI PER IL PERSONALE EROGATI AI COMUNI DELL'AREA DELLA PROVINCIA DI FOGGIA PER LA PROSECUZIONE DELLA RICOSTRUZIONE POST SISMA DEL 2002. ART. 6 L.R. 25/09/2012 N. 27.	375.141,48	150.000,00	525.141,48
	PREVISIONE DEFEINITIVA Esercizio Precedente:		150.000,00	
	Cap. Residui: PROPRI	511036	2012	225.141,48
			2013	150.000,00
	Totale			375.141,48
	(21 01 06) (05 05 01 51) Risorse Vincolate			
	Spese Una Tantum In Conto Capitale Per Investimenti			
	CAP.511037 SPESE PER L'ATTUAZIONE DEL OPCM N.3907 DEL 13/11/2010, ART. 2 COMMA 1, LETT. A) - INDAGINI DI MICROZONAZIONE SISMICA.	126.255,49	0,00	126.255,49
	PREVISIONE DEFEINITIVA Esercizio Precedente:		0,00	
	Cap. Residui: PROPRI	511037	2012	126.255,49
	Totale			126.255,49
	Cap.Entrata CONNESSI: 2033854			
	(21 01 05) (05 05 01 51) Risorse Vincolate			
	Spese Una Tantum In Conto Capitale Per Investimenti			
	CAP.511038 SPESE PER L'ATTUAZIONE DEL OPCM N.3907 DEL 13/11/2010, ART. 2 COMMA 1, LETT. B) E C)- INTERVENTI FINALIZZATI ALLA RIDUZIONE DEL RISCHIO SISMICO SU STRUTTURE STRATEGICHE.	1.456.447,23	0,00	1.456.447,23
	PREVISIONE DEFEINITIVA Esercizio Precedente:		0,00	
	Cap. Residui: PROPRI	511038	2012	1.456.447,23
	Totale			1.456.447,23
	Cap.Entrata CONNESSI: 2033854			



REGIONE PUGLIA
SERVIZIO BILANCIO E RAGIONERIA
BILANCIO DI PREVISIONE

ALLEGATO 03

ESERCIZIO FINANZIARIO 2014

PARTE SPESE - RIPARTIZIONE DELLE U.P.B. PER CAPITOLO

SPESE	DESCRIZIONE	RESIDUI PRESUNTI	PREVISIONI DI COMPETENZA	PREVISIONI DI CASSA
	(22 02 02) (04 04 03) Risorse Vincolate			
	Spese Una Tantum In Conto Capitale Per Investimenti			
	CAP.511039 ESECUZIONE DI OPERE DI CONSOLIDAMENTO E RIPRISTINO DELL'EX CONVENTO DELLA CONSOLAZIONE IN DELICETO (FG) DANNEGGIATO DAGLI EVENTI SISMICI DEL NOVEMBRE 1998 E FEBBRAIO 1981.	487.212,38	0,00	487.212,38
	PREVISIONE DEFEINITIVA Esercizio Precedente:		0,00	
	Cap. Residui: PROPRI	511039		2006 487.212,38
	Totale		487.212,38	
	Cap.Entrata CONNESSI: 2059925			
	(02 02 10) (04 04 03) Risorse Vincolate			
	Spese Correnti Operative			
	CAP.511046 FONDO PER LA PREVENZIONE DEL RISCHIO SISMICOART. 11 D.L. 28 APRILE 2009 N.39 CONVERTITO CON MODIFICAZIONI DALLA LEGGE 77/2009. SPESE HPER INDAGINI DI MICROZONAZIONE SISMICA.	443.397,20	0,00	443.397,20
	PREVISIONE DEFEINITIVA Esercizio Precedente:		0,00	
	Cap. Residui: PROPRI	511046		2012 443.397,20
	Totale		443.397,20	
	Cap.Entrata CONNESSI: 2033854			
	(21 01 05) (04 04 03) Risorse Vincolate			
	Spese Una Tantum In Conto Capitale Per Investimenti			
	CAP.511047 FONDO PER LA PREVENZIONE DEL RISCHIO SISMICOART. 11 D.L. 28 APRILE 2009 N.39 CONVERTITO CON MODIFICAZIONI DALLA LEGGE 77/2009. INTERVENTI STRUTTURALI DI OPERE PUBBLICHE STRATEGICHE.	4.498.932,30	0,00	4.498.932,30
	PREVISIONE DEFEINITIVA Esercizio Precedente:		0,00	
	Cap. Residui: PROPRI	511047		2013 4.498.932,30
	Totale		4.498.932,30	
	Cap.Entrata CONNESSI: 2033854			



REGIONE PUGLIA
SERVIZIO BILANCIO E RAGIONERIA
BILANCIO DI PREVISIONE

ALLEGATO 03

ESERCIZIO FINANZIARIO 2014

PARTE SPESE - RIPARTIZIONE DELLE U.P.B. PER CAPITOLO

SPESE	DESCRIZIONE	RESIDUI PRESUNTI	PREVISIONI DI COMPETENZA	PREVISIONI DI CASSA
(24 01)	(04 04 03) Risorse Vincolate	Spese Una Tantum In Conto Capitale Per Investimenti		
	CAP.511048 FONDO PER LA PREVENZIONE DEL RISCHIO SISMICO ART. 11 D.L. 28 APRILE 2009 N.39 CONVERTITO CON MODIFICAZIONI DALLA LEGGE 77/2009. INTERVENTI STRUTTURALI DI EDIFICI PRIVATI.	1.155.000,00	0,00	1.155.000,00
	PREVISIONE DEFEFINITIVA Esercizio Precedente:		0,00	
	Cap. Residui: PROPRI	511048		2013 1.155.000,00
			Totale	1.155.000,00
	Cap.Entrata CONNESSI: 2033854			
(22 02 02)	(04 04 03) Risorse Vincolate	Spese Una Tantum In Conto Capitale Per Investimenti		
	CAP.511049 FONDO PER LA PREVENZIONE DEL RISCHIO SISMICOART. 11 D.L. 28 APRILE 2009 N.39 CONVERTITO CON MODIFICAZIONI DALLA LEGGE 77/2009.ONERI RELATIVI ALLA REALIZZAZIONE DELLE PROCEDURE DI CONCESSIONE DI CONTRIBUTI,	55.373,31	0,00	55.373,31
	PREVISIONE DEFEFINITIVA Esercizio Precedente:		105.000,00	
	Cap. Residui: PROPRI	511049		2013 55.373,31
			Totale	55.373,31
	Cap.Entrata CONNESSI: 2033854			
(22 02 02)	(02 02 01 01) Risorse Vincolate	Spese Una Tantum In Conto Capitale Per Investimenti		
	CAP.521029 L.471/94 ART. 4 E L. 265/95 ART. 1 -INTERVENTI IN FAVORE DELLE ZONE ALLUVIONATE NEI MESI DI SETTEMBRE- DICEMBRE 1993.	0,00	0,00	0,00
	PREVISIONE DEFEFINITIVA Esercizio Precedente:		0,00	
	Cap.Entrata CONNESSI: 2058760			



REGIONE PUGLIA
SERVIZIO BILANCIO E RAGIONERIA
BILANCIO DI PREVISIONE

ALLEGATO 03

ESERCIZIO FINANZIARIO 2014

PARTE SPESE - RIPARTIZIONE DELLE U.P.B. PER CAPITOLO

SPESE	DESCRIZIONE	RESIDUI PRESUNTI	PREVISIONI DI COMPETENZA	PREVISIONI DI CASSA
	(22 02 02) (02 02 01 91) Risorse Autonome		Spese Una Tantum In Conto Capitale Per Investimenti	Spese Obbligatorie
	CAP.521040 INTERVENTI DI SOMMA URGENZA DI COMPETENZA REGIONALE E DEI SOGGETTI PREVISTI NELL'ART. 3, COMMA 1 LETT. A L.R. 13/2001, L.R. 20/2000 E ART. 147 D.P.R. 554/1999. ART. 34 L.R. 14/2004.	2.116.223,02	2.000.000,00	4.116.223,02
	PREVISIONE DEFEFINITIVA Esercizio Precedente:		1.380.783,44	
	Cap. Residui: PROPRI			
	521040 2008		945,00	
	2009		145.000,00	
	2010		2.492,69	
	2011		86.703,15	
	2012		555.392,24	
	2013		1.325.689,94	
	Totale		2.116.223,02	
	(22 02 02) (02 02 01 91) Risorse Autonome		Spese Una Tantum In Conto Capitale Per Investimenti	Spese Obbligatorie
	CAP.521041 MANUTENZIONE STRAORDINARIA E RESTAURO CONSERVATIVO DEL PATRIMONIO CULTURALE DI CUI ALL'ART. 10 DEL D.LGS. 42/2004. ART. L.R. BILANCIO 2014	0,00	500.000,00	500.000,00
	PREVISIONE DEFEFINITIVA Esercizio Precedente:		0,00	
	(24 01) (08 04 01 02) Risorse Autonome		Spese Una Tantum In Conto Capitale Per Investimenti	
	CAP.521045 CONTRIBUTO STRAORDINARIO IN FAVORE DELLA BASILICA SANTUARIO MADRE DI DIO DELL'INCORONATA. (ART. 38, L.R. 38/2011)	49.206,31	0,00	49.206,31
	PREVISIONE DEFEFINITIVA Esercizio Precedente:		0,00	
	Cap. Residui: PROPRI			
	521045 2012		49.206,31	
	Totale		49.206,31	



REGIONE PUGLIA
SERVIZIO BILANCIO E RAGIONERIA
BILANCIO DI PREVISIONE

ALLEGATO 03

ESERCIZIO FINANZIARIO 2014

PARTE SPESE - RIPARTIZIONE DELLE U.P.B. PER CAPITOLO

SPESE	DESCRIZIONE	RESIDUI PRESUNTI	PREVISIONI DI COMPETENZA	PREVISIONI DI CASSA
	(24 01) (08 04 01 02) Risorse Autonome			
	Spese Una Tantum In Conto Capitale Per Investimenti			
	CAP.521050 CONTRIBUTO ALLE CARITAS DIOCESANE PER L'ADEGUAMENTO DELLE STRUTTURE DI ACCOGLIENZA ALLE NORME DI SICUREZZA E PER L'ACQUISTO DI ATTREZZATURE. (ART. 43, COMMA 2, L.R. 38/2011)	0,00	0,00	0,00
	PREVISIONE DEFEINITIVA Esercizio Precedente:			250.000,00
09.01.01	TOTALE INTERVENTI PER PUBBLICHE CALAMIT@	15.834.232,82	6.400.000,00	22.234.232,82
09.01.02	VIABILIT@			
	(22 02 02) (01 03 04 91) Risorse Vincolate			
	Spese Una Tantum In Conto Capitale Per Investimenti			
	CAP.512047 INTERVENTI SULLA RETE STRADALE DI INTERESSE REGIONALE. D.M. TESORO BILANCIO E P.E. N.0044924 DEL 6/5/2001.	127.882.441,06	0,00	127.882.441,06
	PREVISIONE DEFEINITIVA Esercizio Precedente:			0,00
	Cap. Residui: PROPRI	512047		
		2007	43.895.409,39	
		2011	69.422.031,67	
		2012	14.565.000,00	
		Totale	127.882.441,06	
	Cap.Entrata CONNESSI: 2059912			



REGIONE PUGLIA
SERVIZIO BILANCIO E RAGIONERIA
BILANCIO DI PREVISIONE

ALLEGATO 03

ESERCIZIO FINANZIARIO 2014

PARTE SPESE - RIPARTIZIONE DELLE U.P.B. PER CAPITOLO

SPESE	DESCRIZIONE	RESIDUI PRESUNTI	PREVISIONI DI COMPETENZA	PREVISIONI DI CASSA
	(22 02 02) (01 03 04 91) Risorse Vincolate			
	Spese Una Tantum In Conto Capitale Per Investimenti			
	CAP.512048 INTERVENTI RELATIVI AL PIANO STRAORDINARIO IN MATERIA DI VIABILITA' REGIONALE. D.M. TESORO BILANCIO E P.E. N.0044924 DEL 6/5/2001.	9.964.898,75	0,00	9.964.898,75
	PREVISIONE DEFEINITIVA Esercizio Precedente:		0,00	
	Cap. Residui: PROPRI	512048		
		2007	862.246,86	
		2011	8.667.651,89	
		2012	435.000,00	
	Totale		9.964.898,75	
	Cap.Entrata CONNESSI: 2059914			
	(22 02 02) (06 02 01 01) Risorse Autonome			
	Spese Una Tantum In Conto Capitale Per Investimenti			
	CAP.521015 INTERVENTI URGENTI PER FRONTEGGIARE I DANNI DERIVANTI DALLE PIOGGE ALLUVIONALI NELLA PROVINCIA DI FOGGIA NEL MESE DI APRILE 2009 (LEGE DI BILANCIO 2009)	18.127,38	0,00	18.127,38
	PREVISIONE DEFEINITIVA Esercizio Precedente:		0,00	
	Cap. Residui: PROPRI	521015		
		2009	18.127,38	
	Totale		18.127,38	
	(22 02 02) (04 05 01 91) Risorse Autonome			
	Spese Una Tantum In Conto Capitale Per Investimenti			
	CAP.522050 CONCESSIONE CONTRIBUTI PER LA REALIZZAZIONE PARCHEGGI ART. 3 LEGGE 122/89.	1.987.000,00	0,00	1.987.000,00
	PREVISIONE DEFEINITIVA Esercizio Precedente:		1.987.000,00	
	Cap. Residui: PROPRI	522050		
		2013	1.987.000,00	
	Totale		1.987.000,00	



REGIONE PUGLIA
SERVIZIO BILANCIO E RAGIONERIA
BILANCIO DI PREVISIONE

ALLEGATO 03

ESERCIZIO FINANZIARIO 2014

PARTE SPESE - RIPARTIZIONE DELLE U.P.B. PER CAPITOLO

SPESE	DESCRIZIONE	RESIDUI PRESUNTI	PREVISIONI DI COMPETENZA	PREVISIONI DI CASSA
	(22 02 02) (04 05 01 01) Risorse Autonome			
	Spese Una Tantum In Conto Capitale Per Investimenti			
	CAP.522068 SOMME TRASFERITE A ENTI PROPRIETARI DELLE STRADE AD ESCLUSIVA COPERTURA DELLE SPESE PER OPERE CONNESSE AL RINFORZO, ALL'ADEGUAMENTO ED ALL'USURA DELLE INFRASTRUTTURE STRADALI (ART. 34 D.L. 285/92 NUOVO CODICE DELLA STRADA)	0,00	0,00	0,00
	PREVISIONE DEFINITIVA Esercizio Precedente:			0,00
	(04 02 02) (04 05 01 01) Risorse Autonome			
	Spese Correnti Operative			
	CAP.531060 SOMMA DA ATTRIBUIRE AGLI ENTI PROPRIETARI DELLE STRADE INTERESSATE DAL TRANSITO DI VEICOLI ADDETTI A TRASPORTI ECCEZIONALI (L.R. 14/86 - ART. 6) - COLLEGATO AL CAP. ENTRATA 3072050	0,00	20.000,00	20.000,00
	PREVISIONE DEFINITIVA Esercizio Precedente:			20.000,00
	Cap.Entrata CONNESSI: 3072050			
09.01.02	TOTALE VIABILIT@	139.852.467,19	20.000,00	139.872.467,19
09.01.03	PORTI, INFRASTRUTTURE MARITTIME E DIFESA DELLE COSTE			



REGIONE PUGLIA
SERVIZIO BILANCIO E RAGIONERIA
BILANCIO DI PREVISIONE

ALLEGATO 03

ESERCIZIO FINANZIARIO 2014

PARTE SPESE - RIPARTIZIONE DELLE U.P.B. PER CAPITOLO

SPESE	DESCRIZIONE	RESIDUI PRESUNTI	PREVISIONI DI COMPETENZA	PREVISIONI DI CASSA
	(22 02 01) (04 05 02 06) Risorse Autonome			
	Spese Una Tantum In Conto Capitale Per Investimenti			
	CAP.512020 SPESE PER INTERVENTI IN C/CAPITALE PER OPERE MARITTIME E PORTUALI DI COMPETENZA REGIONALE DI CUI ALLA L.R. 20/2000.	886.654,70	1.000,00	887.654,70
	PREVISIONE DEFEINITIVA Esercizio Precedente:			303,44
	Cap. Residui: PROPRI 512020			
	2006			166.889,50
	2008			413.240,58
	2009			102.330,42
	2010			76.915,30
	2011			10.000,00
	2012			116.975,46
	2013			303,44
	Totale			886.654,70
	(02 02 14) (04 05 02 91) Risorse Autonome			
	Spese Correnti Operative			
	CAP.512025 SPESE PER LA MANUTENZIONE E IL FUNZIONAMENTO DEI PORTI DI COMPETENZA REGIONALE. (L.R. 27/85)	983.842,56	650.000,00	1.633.842,56
	PREVISIONE DEFEINITIVA Esercizio Precedente:			662.369,99
	Cap. Residui: PROPRI 512025			
	2011			225.005,30
	2012			371.009,12
	2013			387.828,14
	Totale			983.842,56
	(22 02 02) (04 05 02) Risorse Vincolate			
	Spese Una Tantum In Conto Capitale Per Investimenti			
	CAP.522015 PORTO DI MOLFETTA, PROSECUZIONE LAVORI DI COSTRUZIONE DELLA DIGA FRANGIFLUTTI. L. 428/2001	0,00	0,00	0,00
	PREVISIONE DEFEINITIVA Esercizio Precedente:			0,00
	Cap.Entrata CONNESSI: 2051015			



REGIONE PUGLIA
SERVIZIO BILANCIO E RAGIONERIA
BILANCIO DI PREVISIONE

ALLEGATO 03

ESERCIZIO FINANZIARIO 2014

PARTE SPESE - RIPARTIZIONE DELLE U.P.B. PER CAPITOLO

SPESE	DESCRIZIONE	RESIDUI PRESUNTI	PREVISIONI DI COMPETENZA	PREVISIONI DI CASSA
	(21 01 05) (04 01 01) Risorse Vincolate			
	Spese Una Tantum In Conto Capitale Per Investimenti			
	CAP.621133 RISORSE VINCOLATE PER ATTIVIT@ E SPESE OPERATIVE IN MATERIA DI ESCAVAZIONE PORTI NON SEDE DI AUTORIT@ PORTUALE. D.LGS 112/98, ART. 115 COMMA 7.	2.112.470,36	0,00	2.112.470,36
	PREVISIONE DEFEFINITIVA Esercizio Precedente:		0,00	
	Cap. Residui: PROPRI	621133		
		2007	20.276,04	
		2011	2.092.194,32	
	Totale		2.112.470,36	
	Cap.Entrata CONNESSI: 2032625			
09.01.03	TOTALE PORTI, INFRASTRUTTURE MARITTIME E DIFESA DELLE COSTE	3.982.967,62	651.000,00	4.633.967,62
09.01.04	INTERVENTI REGIONALI IN MATERIA DI INFRASTRUTTURE			
	(02 02 10) (01 03 02) Risorse Autonome			
	Spese Correnti Operative			
	CAP.3425 SPESE CONNESSE ALLE PROCEDURE DI SELEZIONE DEI PROGETTI PRELIMINARI PER LA REALIZZAZIONE DELLA NUOVA SEDE DEL CONSIGLIO REGIONALE, IVI COMPRESSE QUELLE PREORDINATE ALL'ACQUISIZIONE DELLE RELATIVE AREE. (L.R. 20/2002)	0,00	0,00	0,00
	PREVISIONE DEFEFINITIVA Esercizio Precedente:		0,00	
	(21 01 03) (01 03 04 08) Risorse Vincolate			
	Spese Una Tantum In Conto Capitale Per Investimenti			
	CAP.3426 ACQUISTO E REALIZZAZIONE SEDE REGIONALE IN BARI. L.R.1/2004 ART. 9	26.233.384,54	0,00	26.233.384,54
	PREVISIONE DEFEFINITIVA Esercizio Precedente:		0,00	
	Cap. Residui: PROPRI	3426		
		2008	26.233.384,54	
	Totale		26.233.384,54	
	Cap.Entrata CONNESSI: 5129231			



REGIONE PUGLIA
SERVIZIO BILANCIO E RAGIONERIA
BILANCIO DI PREVISIONE

ALLEGATO 03

ESERCIZIO FINANZIARIO 2014

PARTE SPESE - RIPARTIZIONE DELLE U.P.B. PER CAPITOLO

SPESE	DESCRIZIONE	RESIDUI PRESUNTI	PREVISIONI DI COMPETENZA	PREVISIONI DI CASSA
	(21 01 05) (01 03 04 08) Risorse Autonome			
	Spese Una Tantum In Conto Capitale Per Investimenti			
	CAP.3428 SPESE PER IL COMPLETAMENTO COSTRUZIONE DELLA SEDE DEL CONSIGLIO REGIONALE. (L.R. 18/2008 DI ASSESTAMENTO BILANCIO 2008).	47.428.579,23	0,00	47.428.579,23
	PREVISIONE DEFEFINITIVA Esercizio Precedente:		0,00	
	Cap. Residui: PROPRI	3428	2009	42.262.579,23
			2010	5.166.000,00
	Totale			47.428.579,23
	(02 02 08) (04 08 07) Risorse Autonome			
	Spese Correnti Operative			
	CAP.511015 SPESE PER IL FUNZIONAMENTO DELLE COMMISSIONI PROVINCIALI ESPROPRI POSTI A CARICO DELLE AUTORIT@ ESPROPRIANTI E DEGLI Istanti. (L.R. N. 3/2005 ART. 17 COMMA 7, LETT. B, C) E (REG. REG.LE N. 12/2006 ART. 13, COMMA 2) COLLEGATO AL C.E. 3062800	0,00	0,00	0,00
	PREVISIONE DEFEFINITIVA Esercizio Precedente:		0,00	
	Cap.Entrata CONNESSI: 3062800			
	(02 01 01) (04 04 03) Risorse Autonome			
	Spese Correnti Operative			
	CAP.511017 ONERI DERIVANTI DA DEFINIZIONE TRANSATTIVA DI CONTENZIOSI AMMINISTRATIVI E GIURISDIZIONALI CONSEGUENTI ALLA REALIZZAZIONE DI OPERE PUBBLICHE DI OO.PP. DI COMPETENZA REGIONALE.	2.147.343,89	100.000,00	2.247.343,89
	PREVISIONE DEFEFINITIVA Esercizio Precedente:		500.000,00	
	Cap. Residui: PROPRI	511017	2012	2.147.343,89
	Totale			2.147.343,89



REGIONE PUGLIA
SERVIZIO BILANCIO E RAGIONERIA
BILANCIO DI PREVISIONE

ALLEGATO 03

ESERCIZIO FINANZIARIO 2014

PARTE SPESE - RIPARTIZIONE DELLE U.P.B. PER CAPITOLO

SPESE	DESCRIZIONE	RESIDUI PRESUNTI	PREVISIONI DI COMPETENZA	PREVISIONI DI CASSA
(21 01 05)	(06 03 01 91) Risorse Autonome	Spese Una Tantum In Conto Capitale Per Investimenti		
CAP.511019 INTERVENTI STRAORDINARI IN MATERIA DI OPERE IDRAULICHE E DI ACQUE PUBBLICHE AI SENSI DEI REGI DECRETI NN. 523/1909 E 1775/1933.		1.911.455,68	600.000,00	2.511.455,68
PREVISIONE DEFEFINITIVA Esercizio Precedente:		200.000,00		
Cap. Residui: PROPRI				
	511019 2009	547.619,91		
	2010	499.595,77		
	2011	249.000,00		
	2012	15.240,00		
	2013	600.000,00		
	Totale	1.911.455,68		
(22 02 02)	(05 04 01 02) Risorse Autonome	Spese Una Tantum In Conto Capitale Per Investimenti		
CAP.511070 TRASFERIMENTI IN CONTO CAPITALE IN FAVORE DI AMMINISTRAZIONI PUBBLICHE PER LA REALIZZAZIONE E MANUTENZIONE DI OO.PP. E DI PUBBLICO INTERESSE.L.R. 13/01.		415.625,85	0,00	415.625,85
PREVISIONE DEFEFINITIVA Esercizio Precedente:		400.000,00		
Cap. Residui: PROPRI				
	511070 2009	191.326,10		
	2010	91.621,70		
	2011	132.678,05		
	Totale	415.625,85		
(21 01 05)	(05 06 01 91) Risorse Autonome	Spese Una Tantum In Conto Capitale Per Investimenti		
CAP.511080 SPESE PER SORTE CAPITALE CONSEGUENTI A SENTENZE PASSATE IN GIUDICATO, DI SOCCOMENZA DELLA REGIONE IN CONTENZIOSI RELATIVI ALLA REALIZZAZIONE DI OPERE PUBBLICHE O DI PUBBLICA UTILITA' DI INTERESSE REGIONALE.		41.210,32	29.729,60	70.939,92
PREVISIONE DEFEFINITIVA Esercizio Precedente:		29.729,60		
Cap. Residui: PROPRI				
	511080 2011	41.210,32		
	Totale	41.210,32		



REGIONE PUGLIA
SERVIZIO BILANCIO E RAGIONERIA
BILANCIO DI PREVISIONE

ALLEGATO 03

ESERCIZIO FINANZIARIO 2014

PARTE SPESE - RIPARTIZIONE DELLE U.P.B. PER CAPITOLO

SPESA	DESCRIZIONE	RESIDUI PRESUNTI	PREVISIONI DI COMPETENZA	PREVISIONI DI CASSA
(06 02)	(06 03 01 01) Risorse Vincolate			
	Spese Correnti Operative			
	CAP.513000 SPESE PER LA RETE DI MONITORAGGIO DEI CORPI IDRICI. ART. 18 L. 36/94	0,00	0,00	0,00
	PREVISIONE DEFEFINITIVA Esercizio Precedente:	0,00		
	Cap.Entrata CONNESSI: 2033849			
(02 02 10)	(04 07 04) Risorse Autonome			
	Spese Correnti Operative			
	CAP.513025 SPESE PER ATTIVITA' DI MONITORAGGIO, OSSERVATORIO, AGGIORNAMENTO ELENCHI, CONSULENZA E PROMOZIONE UFFICI INTERCOMUNALI IN MATERIA DI ESPROPRIAZIONE PER PUBBLICA UTILITA', ART.29, LETT. A), L.R. 3/05.	0,00	0,00	0,00
	PREVISIONE DEFEFINITIVA Esercizio Precedente:	0,00		
(02 02 14)	(04 09 01) Risorse Autonome			
	Spese Correnti Operative			
	CAP.513035 SPESE PER C.T.U E C.T.P., INDAGINI E VERIFICHE TECNICHE, STIME, VALUTAZIONI PERIZIE DI PARTE E ACCERTAMENTI TECNICI PREVENTIVI E PARTECIPAZIONE A COMMISSIONI DI GARA IN MATERIA DI LAVORI PUBBLICI. (ART. 24, L.R. 38/2011)	0,00	0,00	0,00
	PREVISIONE DEFEFINITIVA Esercizio Precedente:	10.000,00		
(02 02 08)	(04 04 03) Risorse Vincolate			
	Spese Correnti Operative			
	CAP.513050 SPESE PER IL FINANZIAMENTO DELLA SEZIONE REGIONALE DELL'OSSERVATORIO DEI CONTRATTI PUBBLICI. - D.LGS. 163/2006, ART. 7 - L.R. 13/01, ART. 8.	0,00	0,00	0,00
	PREVISIONE DEFEFINITIVA Esercizio Precedente:	0,00		
	Cap.Entrata CONNESSI: 2033843			



REGIONE PUGLIA
SERVIZIO BILANCIO E RAGIONERIA
BILANCIO DI PREVISIONE

ALLEGATO 03

ESERCIZIO FINANZIARIO 2014

PARTE SPESE - RIPARTIZIONE DELLE U.P.B. PER CAPITOLO

SPESE	DESCRIZIONE		RESIDUI PRESUNTI	PREVISIONI DI COMPETENZA	PREVISIONI DI CASSA
(02 02 08)	(04 04 03)	Risorse Autonome	Spese Correnti Operative		
CAP.513060 SPESE PER IL CONSIGLIO REGIONALE LAVORI PUBBLICI. ART. 11 L.R. 13/01			2.101,36	0,00	2.101,36
PREVISIONE DEFEFINITIVA Esercizio Precedente:			1.000,00		
Cap. Residui: PROPRI					
		513060 2012	2.101,36		
		Totale	2.101,36		
(02 02 14)	(04 04 03)	Risorse Autonome	Spese Correnti Operative		
CAP.513070 SPESE PER LA FORMAZIONE DELL'ELENCO REGIONALE PREZZI. ART. 13. L.R. 13/01			0,00	0,00	0,00
PREVISIONE DEFEFINITIVA Esercizio Precedente:			0,00		
(22 02 02)	(01 03 04 91)	Risorse Autonome	Spese Una Tantum In Conto Capitale Per Investimenti		
CAP.521010 TRASFERIMENTI IN C/CAPITALE IN FAVORE DI ENTI PER LA REALIZZAZIONE E MANUTENZIONE DI OO.PP. E/O DI PUBBLICO INTERESSE. L.R.27/85 E 4/94.			536.698,51	0,00	536.698,51
PREVISIONE DEFEFINITIVA Esercizio Precedente:			3.000,00		
Cap. Residui: PROPRI					
		521010 2007	6.195,35		
		2008	53.579,75		
		2009	181.923,47		
		2010	219.999,94		
		2011	75.000,00		
		Totale	536.698,51		
(22 02 02)	(05 04 01 03)	Risorse Vincolate	Spese Una Tantum In Conto Capitale Per Investimenti		
CAP.521034 PORTO SELVAGGIO - FIO/85.			0,00	0,00	0,00
PREVISIONE DEFEFINITIVA Esercizio Precedente:			0,00		
Cap.Entrata CONNESSI: 2059500					



REGIONE PUGLIA
SERVIZIO BILANCIO E RAGIONERIA
BILANCIO DI PREVISIONE

ALLEGATO 03

ESERCIZIO FINANZIARIO 2014

PARTE SPESE - RIPARTIZIONE DELLE U.P.B. PER CAPITOLO

SPESE	DESCRIZIONE	RESIDUI PRESUNTI	PREVISIONI DI COMPETENZA	PREVISIONI DI CASSA
(22 02 02)	(01 03 04 91) Risorse Vincolate			
	Spese Una Tantum In Conto Capitale Per Investimenti			
	CAP.522085 CONCESSIONE DI FINANZIAMENTO IN C/CAPITALE PER LA REALIZZAZIONE DI OO.PP. E SERVIZI SOCIALI NEI COMUNI MAGGIORMENTE OBERATI DA SERVITU' MILITARI. (L. 104/90, ART. 4).	0,00	0,00	0,00
	PREVISIONE DEFEFINITIVA Esercizio Precedente:		0,00	
	Cap.Entrata CONNESSI: 2051020			
(04 02 02)	(01 03 04 91) Risorse Autonome			
	Spese Correnti Operative			
	CAP.532030 TRASFERIMENTI IN FAVORE DI ENTI PER MAGGIORI ONERI DERIVANTI DA AGGIORN. PREZZI, PERIZIE SUPPL., IVA, SPESE GEN.LI, RISERVE, REVIS. PREZZI, INTERESSI LEGALI O MORATORI ED ALTRI ONERI ACCESSORI RELATIVI AD OO.PP. O DI PUBBLICO INTERESSE COMUNQUE FINANZIATE	2.257,68	0,00	2.257,68
	PREVISIONE DEFEFINITIVA Esercizio Precedente:		20.000,00	
	Cap. Residui: PROPRI	532030	2012	2.257,68
	Totale		2.257,68	
(22 02 02)	(04 07 03 91) Risorse Autonome			
	Spese Per Altre Annualita'			
	CAP.594012 TRASFERIMENTO DI SOMME DIRETTAMENTE AGLI ENTI LOCALI ED ALTRI ENTI PUBBLICI PER COMPLETAMENTO OPERE PUBBLICHE FINANZIATE CON MUTUI DALLA CASSA DD.PP., ED ALTRI ISTITUTI DI CREDITO, AI SENSI DELLE LL.RR. 31/78 E 27/85, CON AMMORTAMENTO SCADUTO A SEGUITO DI	69.644,37	0,00	69.644,37
	PREVISIONE DEFEFINITIVA Esercizio Precedente:		71.000,00	
	Cap. Residui: PROPRI	594012	2013	69.644,37
	Totale		69.644,37	



REGIONE PUGLIA
SERVIZIO BILANCIO E RAGIONERIA
BILANCIO DI PREVISIONE

ALLEGATO 03

ESERCIZIO FINANZIARIO 2014

PARTE SPESE - RIPARTIZIONE DELLE U.P.B. PER CAPITOLO

SPESE	DESCRIZIONE	RESIDUI PRESUNTI	PREVISIONI DI COMPETENZA	PREVISIONI DI CASSA
	(22 02 04) (06 03 01) Risorse Vincolate Spese Una Tantum In Conto Capitale Per Investimenti			
	CAP.1081043 SPESE PER INVESTIMENTI FINANZIATI DA CONVEZIONI EX AGENSUD. DPCM 12/9/2000.	92.978.231,41	0,00	92.978.231,41
	PREVISIONE DEFEINITIVA Esercizio Precedente:			40.892.512,08
	Cap. Residui: PROPRI			38.107.718,86
	1081043 2006			54.870.512,55
	2012			92.978.231,41
	Totale			
	Cap.Entrata CONNESSI: 2053405			
09.01.04	TOTALE INTERVENTI REGIONALI IN MATERIA DI INFRASTRUTTURE	171.766.532,84	729.729,60	172.496.262,44
09.01.05	POR 2000 - 2006 LAVORI PUBBLICI			



REGIONE PUGLIA
SERVIZIO BILANCIO E RAGIONERIA
BILANCIO DI PREVISIONE

ALLEGATO 03

ESERCIZIO FINANZIARIO 2014

PARTE SPESE - RIPARTIZIONE DELLE U.P.B. PER CAPITOLO

SPESE	DESCRIZIONE		RESIDUI PRESUNTI	PREVISIONI DI COMPETENZA	PREVISIONI DI CASSA
	(22 02 04)	(05 04 01 05)			
		Risorse Vincolate		Spese Una Tantum In Conto Capitale Per Investimenti	
	CAP.1091101 COFINANZIAMENTO COMUNITARIO E STATALE PER L'ATTUAZIONE DELLA MISURA 1.1 INTERVENTI DI ADEGUAMENTO E COMPLETAMENTO DEGLI SCHEMI IDRICI E DELLE RELATIVE RETI INFRASTRUTTURALI DEL P.O.R. 2000-2006. OBIETTIVO 1 - FESR.		88.910.390,76	0,00	88.910.390,76
		PREVISIONE DEFEFINITIVA Esercizio Precedente:	5.712.309,90		
	Cap. Residui: PROPRI	1091101	2002	3.451.496,09	
			2003	1.393.005,50	
			2004	1.116.909,68	
			2005	260.257,69	
			2006	7.631.220,63	
			2007	28.153.198,31	
			2008	5.036.676,47	
			2010	851.424,16	
			2013	41.016.202,23	
		Totale		88.910.390,76	
	Cap.Entrata CONNESSI:	2053432	2053462		



REGIONE PUGLIA
SERVIZIO BILANCIO E RAGIONERIA
BILANCIO DI PREVISIONE
ESERCIZIO FINANZIARIO 2014

ALLEGATO 03

PARTE SPESE - RIPARTIZIONE DELLE U.P.B. PER CAPITOLO

SPESE	DESCRIZIONE	RESIDUI PRESUNTI	PREVISIONI DI COMPETENZA	PREVISIONI DI CASSA
(22 02 04)	(05 04 01 01) Risorse Vincolate			
	Spese Una Tantum In Conto Capitale Per Investimenti			
	CAP.1091103 COFINANZIAMENTO COMUNITARIO E STATALE PER L'ATTUAZIONE DELLA MISURA 1.3 INTERVENTI PER LA DIFESA DEL SUOLO DEL P.O.R. 2000-2006. OBIETTIVO 1 - FESR.	2.026.768,64	0,00	2.026.768,64
	PREVISIONE DEFEINITIVA Esercizio Precedente:	213.544,66		
	Cap. Residui: PROPRI			
	1091103 2002	257.370,45		
	2003	185.101,15		
	2005	172.939,67		
	2006	402.774,61		
	2007	557.480,56		
	2008	347.361,58		
	2009	103.740,62		
	Totale	2.026.768,64		
	Cap.Entrata CONNESSI: 2053432 2053462			
(22 02 04)	(05 04 01 05) Risorse Autonome			
	Spese Una Tantum In Conto Capitale Per Investimenti			
	CAP.1095101 QUOTA REGIONALE PER L'ATTUAZIONE DELLA MISURA 1.1 INTERVENTI DI ADEGUAMENTO E COMPLETAMENTO DEGLI SCHEMI IDRICI E DELLE RELATIVE RETI INFRASTRUTTURALI DEL P.O.R. 2000-2006. OBIETTIVO 1 - FESR.	46.730.498,66	0,00	46.730.498,66
	PREVISIONE DEFEINITIVA Esercizio Precedente:	0,00		
	Cap. Residui: PROPRI			
	1095101 2006	1.178.712,30		
	2007	4.701.277,88		
	2008	40.559.335,57		
	2011	291.172,91		
	Totale	46.730.498,66		



REGIONE PUGLIA
SERVIZIO BILANCIO E RAGIONERIA
BILANCIO DI PREVISIONE

ALLEGATO 03

ESERCIZIO FINANZIARIO 2014

PARTE SPESE - RIPARTIZIONE DELLE U.P.B. PER CAPITOLO

SPESE	DESCRIZIONE		RESIDUI PRESUNTI	PREVISIONI DI COMPETENZA	PREVISIONI DI CASSA
	(22 02 04)	(05 04 01 04) Risorse Autonome	Spese Una Tantum In Conto Capitale Per Investimenti		
	CAP.1095103 QUOTA REGIONALE PER L'ATTUAZIONE DELLA MISURA 1.3 INTERVENTI PER LA DIFESA DEL SUOLO DEL P.O.R. 2000- 2006. OBIETTIVO 1 - FESR.		787.474,58	0,00	787.474,58
	PREVISIONE DEFEFINITIVA Esercizio Precedente:		0,00		
	Cap. Residui:	PROPRI 1095103 2002	567.245,94		
		2007	139.441,22		
		2008	80.787,42		
		Totale	787.474,58		
09.01.05	TOTALE POR 2000 - 2006 LAVORI PUBBLICI		138.455.132,64	0,00	138.455.132,64
09.01.06	DATORE DI LAVORO				
	(02 02 01)	(01 03 04 07) Risorse Autonome	Spese Correnti Di Amministrazione		
	CAP.131061 SPESE PER L'ACQUISTO DI MOBILI, SUPPELLETILI, MACCHINE ED ATTREZZATURE VARIE PER GLI UFFICI REGIONALI RISPONDENTI AI REQUISITI DI CUI ALL'ALLEGATO XXXIV DEL D.LGS. 81/2008.		0,00	50.000,00	50.000,00
	PREVISIONE DEFEFINITIVA Esercizio Precedente:		0,00		
	(02 02 02)	(01 03 04 08) Risorse Autonome	Spese Correnti Di Amministrazione		
	CAP.131062 MANUTENZIONE E RIPARAZIONE ORDINARIA DI IMMOBILI DI PROPRIETA' REGIONALE E/O CONDOTTI IN LOCAZIONE.		0,00	500.000,00	500.000,00
	PREVISIONE DEFEFINITIVA Esercizio Precedente:		0,00		
	(02 02 03)	(01 03 04 07) Risorse Autonome	Spese Correnti Di Amministrazione		
	CAP.131063 SPESE CONDOMINIALI DI RISCALDAMENTO, PULIZIA, ACQUA, LUCE PER I LOCALI IN PROPRIETA' E IN LOCAZIONE ADIBITI A UFFICI REGIONALI.		0,00	2.000.000,00	2.000.000,00
	PREVISIONE DEFEFINITIVA Esercizio Precedente:		0,00		



REGIONE PUGLIA
SERVIZIO BILANCIO E RAGIONERIA
BILANCIO DI PREVISIONE

ALLEGATO 03

ESERCIZIO FINANZIARIO 2014

PARTE SPESE - RIPARTIZIONE DELLE U.P.B. PER CAPITOLO

SPESE	DESCRIZIONE	RESIDUI PRESUNTI	PREVISIONI DI COMPETENZA	PREVISIONI DI CASSA
(21 01 09)	(01 03 04 08) Risorse Autonome			
	Spese Una Tantum In Conto Capitale Per Investimenti			
	CAP.131064 INTERVENTI SUL PATRIMONIO IMMOBILIARE, RISTRUTTURAZIONE, AMPLIAMENTO, MANUTENZIONE STRAORDINARIA, NONCHÉ ONERI CONNESSI ALL'ACQUISIZIONE DI BENI AL PATRIMONIO REGIONALE. L.R. N..27/95	0,00	1.000.000,00	1.000.000,00
	PREVISIONE DEFEFINITIVA Esercizio Precedente:	0,00		
(02 02 10)	(01 03 04 91) Risorse Autonome			
	Spese Correnti Operative			
	Spese Obbligatorie			
	CAP.131071 D.LGS. 81/08 E SS. MM. E II. - ATTUAZIONE DEL SERVIZIO DI PREVENZIONE E PROTEZIONE, DELLA SORVEGLIANZA SANITARIA, REDAZIONE DVR NONCHI INTERVENTI CONNESSI.	494.990,93	600.000,00	1.094.990,93
	PREVISIONE DEFEFINITIVA Esercizio Precedente:	750.000,00		
	Cap. Residui: PROPRI			
	131071 2010	43.000,00		
	2011	40.000,00		
	2012	211.881,73		
	2013	200.109,20		
	Totale	494.990,93		
(02 02 14)	(01 03 04 06) Risorse Autonome			
	Spese Correnti Di Amministrazione			
	CAP.511000 SPESE PER SANZIONI, AMMENDE E/O SPESE LEGALI PER CONTENZIOSI RELATIVI ALLA PREVENZIONE E SICUREZZA SUI LUOGHI DI LAVORO DELL'AMMINISTRAZIONE REGIONALE. (ART. 1 LEGGE 123/2007)	0,00	1.000,00	1.000,00
	PREVISIONE DEFEFINITIVA Esercizio Precedente:	1.000,00		
(24 01)	(04 04 03) Risorse Autonome			
	Spese Una Tantum In Conto Capitale Per Investimenti			
	CAP.511032 CONTRIBUTO REGIONALE IN FAVORE DEGLI ORATORI PARROCCHIALI DEI COMUNI CON POPOLAZIONE INFERIORE A 15.000 ABITANTI PER L'ELIMINAZIONE DELLE BARRIERE ARCHITETTONICHE. ART. 21 L.R. 45/2012 BILANCIO 2013	500.000,00	300.000,00	800.000,00
	PREVISIONE DEFEFINITIVA Esercizio Precedente:	500.000,00		
	Cap. Residui: PROPRI			
	511032 2013	500.000,00		
	Totale	500.000,00		



REGIONE PUGLIA
SERVIZIO BILANCIO E RAGIONERIA
BILANCIO DI PREVISIONE

ALLEGATO 03

ESERCIZIO FINANZIARIO 2014

PARTE SPESE - RIPARTIZIONE DELLE U.P.B. PER CAPITOLO

SPESE	DESCRIZIONE	RESIDUI PRESUNTI	PREVISIONI DI COMPETENZA	PREVISIONI DI CASSA
	(22 02 02) (04 04 03) Risorse Autonome Spese Una Tantum In Conto Capitale Per Investimenti			
	CAP.511033 FONDO DI ROTAZIONE PER IL FINANZIAMENTO DELLA PROGETTAZIONE DI INFRASTRUTTURE STRADALI DA PROPORRE AL FINANZIAMENTO DELLO STATO O DELL'UNIONE EUROPERA.COLLEGATO AL CE 3065033. ART. L.R. BILANCIO 2014	0,00	600.000,00	600.000,00
	PREVISIONE DEFEFINITIVA Esercizio Precedente:	0,00		
09.01.06	TOTALE DATORE DI LAVORO	994.990,93	5.051.000,00	6.045.990,93
09.01.07	INTESE ISTITUZIONALI DI PROGRAMMA SERVIZIO LAVORI PUBBLICI			
	(22 02 02) (04 09 01) Risorse Vincolate Spese Una Tantum In Conto Capitale Per Investimenti			
	CAP.1144210 ATTUAZIONE ACCORDO DI PROGRAMMA QUADRO RISORSE IDRICHE CON LE RISORSE RIVENIENTI DA: DELIBERE CIPE NN. 36/02-142/99-84/00-FONDI MINISTERO AMBIENTE LEGGI NN. 388/00 E 448/01- MONITORAGGIO ANNUALIT@ 2001-2002 E 2004 - FONDI O.P.C.M. N. 3184 DEL 22/03/2002.	71.326.984,93	0,00	71.326.984,93
	PREVISIONE DEFEFINITIVA Esercizio Precedente:	0,00		
	Cap. Residui: PROPRI			
	1144210 2004	1.776.565,33		
	2005	7.116.577,90		
	2006	3.803.071,29		
	2007	22.932.037,04		
	2008	2.283.814,07		
	2009	2.458.339,23		
	2010	1.577.463,52		
	2011	11.064.116,55		
	2012	18.315.000,00		
	Totale	71.326.984,93		
	Cap.Entrata CONNESSI: 2032334			



REGIONE PUGLIA
SERVIZIO BILANCIO E RAGIONERIA
BILANCIO DI PREVISIONE

ALLEGATO 03

ESERCIZIO FINANZIARIO 2014

PARTE SPESE - RIPARTIZIONE DELLE U.P.B. PER CAPITOLO

SPESE	DESCRIZIONE	RESIDUI PRESUNTI	PREVISIONI DI COMPETENZA	PREVISIONI DI CASSA
	(22 02 02) (04 09 01) Risorse Vincolate			
	Spese Una Tantum In Conto Capitale Per Investimenti			
	CAP.1144220 INTESA ISTITUZIONALE DI PROGRAMMA STATO- REGIONE PUGLIA. ACCORDO DI PROGRAMMA QUADRO -TUTELA DELLE ACQUE E GESTIONE INTEGRATA DELLE RISORSE IDRICHE . I^ ATTO INTEGRATIVO . SPESE FINANZIATE DALLA DEL. CIPE N. 35/05. SETTOTE LAVORI PUBBLICI. COFINANZIAMENTO	20.193.652,98	0,00	20.193.652,98
	PREVISIONE DEFEFINITIVA Esercizio Precedente:			1.540.385,37
	Cap. Residui: PROPRI 1144220			2007 494.712,33
				2008 4.281.460,19
				2009 15.417.480,46
	Totale	20.193.652,98		
	Cap.Entrata CONNESSI: 2032334			
	(22 02 02) (06 02 01 01) Risorse Vincolate			
	Spese Una Tantum In Conto Capitale Per Investimenti			
	CAP.1144230 INTESA ISTITUZIONALE DI PROGRAMMA STATO- REGIONE PUGLIA. ACCORDO DI PROGRAMMA QUADRO 'TUTELA DELLE ACQUE E GESTIONE INTEGRATA DELLE RISORSE IDRICHE'. II ATTO INTEGRATIVO. SPESE FINANZIATE DALLA DELIBERA CIPE N. 3/06.	21.906.281,40	0,00	21.906.281,40
	PREVISIONE DEFEFINITIVA Esercizio Precedente:			0,00
	Cap. Residui: PROPRI 1144230			2008 3.585.048,50
				2009 494.673,36
				2010 16.146.559,54
				2012 1.680.000,00
	Totale	21.906.281,40		
	Cap.Entrata CONNESSI: 2032334			



REGIONE PUGLIA
SERVIZIO BILANCIO E RAGIONERIA
BILANCIO DI PREVISIONE

ALLEGATO 03

ESERCIZIO FINANZIARIO 2014

PARTE SPESE - RIPARTIZIONE DELLE U.P.B. PER CAPITOLO

SPESE	DESCRIZIONE	RESIDUI PRESUNTI	PREVISIONI DI COMPETENZA	PREVISIONI DI CASSA
	(22 02 02) (04 04 03) Risorse Vincolate Spese Una Tantum In Conto Capitale Per Investimenti			
	CAP.1147010 FONDO PER LO SVILUPPO E COESIONE 2007-2013. DELIBERE CIPE N. 60/2012 - SETTORE DI INTERVENTO IDRICO - RETI	0,00	0,00	0,00
	PREVISIONE DEFEINITIVA Esercizio Precedente:	0,00		
	Cap.Entrata CONNESSI: 2032415			
	(22 02 02) (04 04 03) Risorse Vincolate Spese Una Tantum In Conto Capitale Per Investimenti			
	CAP.1147075 FONDO PER LO SVILUPPO E COESIONE 2007/2013 - DELIBERA CIPE N. 87/2012 - SETTORE D'INTERVENTO LAVORI PUBBLICI.	10.000.000,00	0,00	10.000.000,00
	PREVISIONE DEFEINITIVA Esercizio Precedente:	10.000.000,00		
	Cap. Residui: PROPRI 1147075 2013	10.000.000,00		
	Totale	10.000.000,00		
	Cap.Entrata CONNESSI: 2032415			
09.01.07	TOTALE INTESE ISTITUZIONALI DI PROGRAMMA SERVIZIO LAVORI PUBBLICI	123.426.919,31	0,00	123.426.919,31
09.01	TOTALE SERVIZIO LAVORI PUBBLICI	594.313.243,35	12.851.729,60	607.164.972,95
U.P.B.	09.02 SERVIZIO PROTEZIONE CIVILE			
	09.02.01 PROTEZIONE CIVILE			



REGIONE PUGLIA
SERVIZIO BILANCIO E RAGIONERIA
BILANCIO DI PREVISIONE

ALLEGATO 03

ESERCIZIO FINANZIARIO 2014

PARTE SPESE - RIPARTIZIONE DELLE U.P.B. PER CAPITOLO

SPESE	DESCRIZIONE	RESIDUI PRESUNTI	PREVISIONI DI COMPETENZA	PREVISIONI DI CASSA
(22 02 02)	(06 06 01) Risorse Autonome			
	Spese Una Tantum In Conto Capitale Per Investimenti			
	CAP.511043 CONTRIBUTO STRAORDINARIO AI COMUNI DEL SUB APPENNINO DAUNO PER LA RICOSTRUZIONE DI OPERE DANNEGGIATE DAGLI EVENTI SISMICI DEL 31/10/2002. (L.R. 4/2003)	0,00	0,00	0,00
	PREVISIONE DEFEFINITIVA Esercizio Precedente:	0,00		
(26 03 02)	(06 01 01 91) Risorse Vincolate			
	Spese Una Tantum In Conto Capitale Per Investimenti			
	CAP.511045 CONTRIBUTI AI PRIVATI PER EVENTO SISMICO DEL 30/9/95 PER UNITA' IMMOBILIARI GRAVEMENTE DANNEGGIATE UBICATE NEI COMUNI INDIVIDUATI CON D.P.C.M. DEL 2/5/96. L.74/96 ART. 5.	0,00	0,00	0,00
	PREVISIONE DEFEFINITIVA Esercizio Precedente:	0,00		
(05 03 02)	(02 02 01 03) Risorse Vincolate			
	Spese Correnti Operative			
	CAP.511052 DECRETO 19/11/97 - AGEVOLAZIONI A FAVORE DELLE ORGANIZZAZIONI DI VOLONTARIATO, AI SENSI DELL'ART. 14 DEL D.L. 29/12/95, N.560, CONVERTITO CON LEGGE 26/2/96, N.74 E DELLE MODIFICHE INTERVENUTE CON L'ART.7 DEL D.L. 12/11/96, N.576, CONVERTITO CON LEGGE 31/1	0,00	0,00	0,00
	PREVISIONE DEFEFINITIVA Esercizio Precedente:	0,00		
	Cap.Entrata CONNESSI: 2032850			
(04 02 04)	(02 02 01 03) Risorse Autonome			
	Spese Correnti Operative			
	CAP.531010 SPESE PER IL FUNZIONAMENTO DELLA SOCIETA' SICURPUGLIA S.P.A.	0,00	0,00	0,00
	PREVISIONE DEFEFINITIVA Esercizio Precedente:	0,00		
(22 02 03)	(02 02 01 01) Risorse Autonome			
	Spese Una Tantum In Conto Capitale Per Investimenti			
	CAP.531015 SPESE DI EMERGENZA PER ECCEZIONALI EVENTI METEORICI. (ART. 30, L.R. 14/2011)	2.000.000,00	2.000.000,00	4.000.000,00
	PREVISIONE DEFEFINITIVA Esercizio Precedente:	2.160.000,00		
	Cap. Residui: PROPRI	531015 2013	2.000.000,00	
	Totale	2.000.000,00		



REGIONE PUGLIA
SERVIZIO BILANCIO E RAGIONERIA
BILANCIO DI PREVISIONE

ALLEGATO 03

ESERCIZIO FINANZIARIO 2014

PARTE SPESE - RIPARTIZIONE DELLE U.P.B. PER CAPITOLO

SPESE	DESCRIZIONE	RESIDUI PRESUNTI	PREVISIONI DI COMPETENZA	PREVISIONI DI CASSA
(22 02 04)	(02 02 01 01) Risorse Autonome			
	Spese Una Tantum In Conto Capitale Per Investimenti			
	CAP.531016 CONTRIBUTO STRAORDINARIO AL CONSORZIO TRASPORTO PUBBLICO DI TARANTO PER IL RIPRISTINO DI OFFICINE E DEPOSITI DANNEGGIATI DAL TORNADO DEL 28/11/2012. L.R. N. 45/2012, ART. 24	0,00	0,00	0,00
	PREVISIONE DEFEINITIVA Esercizio Precedente:		20.000,00	
(04 02 02)	(02 02 01 01) Risorse Vincolate			
	Spese Correnti Operative			
	CAP.531020 REALIZZAZIONE PRIMI INTERVENTI URGENTI DI PROTEZIONE CIVILE DI CUI ALL'ORDINANZA P.C.M. N. 3401 DEL 18.02.2005.	1.079.672,38	0,00	1.079.672,38
	PREVISIONE DEFEINITIVA Esercizio Precedente:		0,00	
	Cap. Residui: PROPRI	531020	2009	1.079.672,38
	Totale		1.079.672,38	
	Cap.Entrata CONNESSI: 2033844			
(22 02 04)	(05 06 01 03) Risorse Vincolate			
	Spese Una Tantum In Conto Capitale Per Investimenti			
	CAP.531025 TRASFERIMENTI AL CONSORZIO SPECIALE PER LA BONIFICA DI ARNEO PER LA REALIZZAZIONE DI INTERVENTI URGENTI DI CRITICITA' IDRAULICA DI CUI AL DCM DEL 19/01/06.	0,00	0,00	0,00
	PREVISIONE DEFEINITIVA Esercizio Precedente:		0,00	
	Cap.Entrata CONNESSI: 2033853			
(05 01 02)	(05 05 01 51) Risorse Autonome			
	Spese Correnti Operative			
	CAP.531029 RIMBORSO AI DATORI DI LAVORO NONCHI ALLE ORGANIZZAZIONI DI VOLONTARIATO DI PROTEZIONE CIVILE DELLE SPESE SOSTENUTE IN OCCASIONE DI INTERVENTI DI PROTEZIONE CIVILE. (ART. 8 L.R. ASSESTAMENTO 2013)	100.000,00	0,00	100.000,00
	PREVISIONE DEFEINITIVA Esercizio Precedente:		100.000,00	
	Cap. Residui: PROPRI	531029	2013	100.000,00
	Totale		100.000,00	



REGIONE PUGLIA
SERVIZIO BILANCIO E RAGIONERIA
BILANCIO DI PREVISIONE

ALLEGATO 03

ESERCIZIO FINANZIARIO 2014

PARTE SPESE - RIPARTIZIONE DELLE U.P.B. PER CAPITOLO

SPESE	DESCRIZIONE	RESIDUI PRESUNTI	PREVISIONI DI COMPETENZA	PREVISIONI DI CASSA
	(05 01 01) (08 02 01 91) Risorse Vincolate			
	Spese Correnti Operative			
	CAP.531030 EROGAZIONI IN FAVORE DELLE ASSOCIAZIONI DI VOLONTARIATO PER ATTIVITA' DI PROTEZIONE CIVILE (DPR N. 194/2001)	5,60	0,00	5,60
	PREVISIONE DEFEINITIVA Esercizio Precedente:			0,00
	Cap. Residui: PROPRI	531030		2010
				5,60
	Totale			5,60
	Cap.Entrata CONNESSI: 2033857			
	(02 01 01) (03 02 01 02) Risorse Autonome			
	Spese Correnti Operative			
	CAP.531031 SPESE PER IL CONTRASTO AEREO DEGLI INCENDI BOSCHIVI. (ART. 34 L.R. 19/2010).	0,00	800.000,00	800.000,00
	PREVISIONE DEFEINITIVA Esercizio Precedente:			800.000,00
	(02 02 14) (02 02 01) Risorse Autonome			
	Spese Correnti Operative			
	CAP.531035 SPESE PER L'ACCORDO DI PROGRAMMA CON IL CORPO FORESTALE DELL' STATO. L.353/2000 E L.R. 18/2000.	800.000,00	800.000,00	1.600.000,00
	PREVISIONE DEFEINITIVA Esercizio Precedente:			800.000,00
	Cap. Residui: PROPRI	531035		2013
				800.000,00
	Totale			800.000,00



REGIONE PUGLIA
SERVIZIO BILANCIO E RAGIONERIA
BILANCIO DI PREVISIONE

ALLEGATO 03

ESERCIZIO FINANZIARIO 2014

PARTE SPESE - RIPARTIZIONE DELLE U.P.B. PER CAPITOLO

SPESE	DESCRIZIONE	RESIDUI PRESUNTI	PREVISIONI DI COMPETENZA	PREVISIONI DI CASSA
	(04 02 02) (04 01 01 91) Risorse Vincolate			
	Spese Correnti Operative			
	CAP.531036 FINANZIAMENTO INTERVENTI DIRETTI A FRONTEGGIARE ESIGENZE URGENTI PER CALAMIT@ NATURALI O ANTROPICHE. ART. 108 D. L.VO N. 112/98. ASSEGNAZIONE FONDI IN FAVORE DEGLI ENTI LOCALI TERRITORIALI.	5.313.004,96	0,00	5.313.004,96
	PREVISIONE DEFEFINITIVA Esercizio Precedente:		0,00	
	Cap. Residui: PROPRI	531036		
		2007	4.143.509,72	
		2008	1.069.495,24	
		2011	100.000,00	
		Totale	5.313.004,96	
	Cap.Entrata CONNESSI: 2033835			
	(04 02 02) (02 02 01 03) Risorse Vincolate			
	Spese Correnti Operative			
	CAP.531037 ATTUAZIONE DEL PROGRAMMA DI UTILIZZO DEL FONDO REGIONALE DI PROTEZIONE CIVILE.	7.699.400,71	0,00	7.699.400,71
	PREVISIONE DEFEFINITIVA Esercizio Precedente:		8.981,83	
	Cap. Residui: PROPRI	531037		
		2006	1.245.248,91	
		2007	5.573,61	
		2008	814.633,68	
		2009	112.078,88	
		2010	141.507,25	
		2011	5.066.556,75	
		2012	312.790,24	
		2013	1.011,39	
		Totale	7.699.400,71	
	Cap.Entrata CONNESSI: 2033835			



REGIONE PUGLIA
SERVIZIO BILANCIO E RAGIONERIA
BILANCIO DI PREVISIONE

ALLEGATO 03

ESERCIZIO FINANZIARIO 2014

PARTE SPESE - RIPARTIZIONE DELLE U.P.B. PER CAPITOLO

SPESE	DESCRIZIONE			RESIDUI PRESUNTI	PREVISIONI DI COMPETENZA	PREVISIONI DI CASSA
	(02 02 14)	(02 02 01 03)	Risorse Autonome	Spese Correnti Operative		
	CAP.531040 SPESE PER L'ORGANIZZAZIONE, LE ATTIVITA' E GLI INTERVENTI DEL SERVIZIO DI PROTEZIONE CIVILE - L.R.39/95 E L. R. N.18/2000			2.269.068,78	4.250.000,00	6.519.068,78
			PREVISIONE DEFEINITIVA Esercizio Precedente:	4.250.000,00		
	Cap. Residui:	PROPRI	531040	2011	24.703,16	
				2012	251.786,91	
				2013	1.992.578,71	
			Totale		2.269.068,78	
	(02 02 08)	(02 02 01 01)	Risorse Autonome	Spese Correnti Operative		
	CAP.531041 SPESE PER IL FUNZIONAMENTO DEL COMITATO DI PROTEZIONE CIVILE. L.R. 39/95			13.000,00	52.600,00	65.600,00
			PREVISIONE DEFEINITIVA Esercizio Precedente:	2.600,00		
	Cap. Residui:	PROPRI	531041	2011	13.000,00	
			Totale		13.000,00	
	(22 02 02)	(02 02 01 01)	Risorse Vincolate	Spese Una Tantum In Conto Capitale Per Investimenti		
	CAP.531047 TRASFERIMENTI IN CONTO CAPITALE PER INTERVENTI NEI COMUNI DELLE PROVINCE DI LECCE E TARANTO INTERESSATI DAGLI EVENTI ALLUVIONALI DEL MESE DI OTTOBRE 2004 (O.P.C.M N. 3464/2005).			2.467.009,97	0,00	2.467.009,97
			PREVISIONE DEFEINITIVA Esercizio Precedente:	0,00		
	Cap. Residui:	PROPRI	531047	2009	2.467.009,97	
			Totale		2.467.009,97	
	Cap.Entrata CONNESSI:	5125217				



REGIONE PUGLIA
SERVIZIO BILANCIO E RAGIONERIA
BILANCIO DI PREVISIONE

ALLEGATO 03

ESERCIZIO FINANZIARIO 2014

PARTE SPESE - RIPARTIZIONE DELLE U.P.B. PER CAPITOLO

SPESE	DESCRIZIONE	RESIDUI PRESUNTI	PREVISIONI DI COMPETENZA	PREVISIONI DI CASSA
	(22 02 02) (02 02 01 01) Risorse Vincolate			
	Spese Una Tantum In Conto Capitale Per Investimenti			
	CAP.531048 TRASFERIMENTI IN CONTO CAPITALE PER INTERVENTI NEI COMUNI DELLA REGIONE PUGLIA INTERESSATI DAGLI EVENTI ALLUVIONALI DEL 12, 13 E 14 NOVEMBRE 2004 (O.P.C.M N. 3464/2005)	4.085.979,10	0,00	4.085.979,10
	PREVISIONE DEFEFINITIVA Esercizio Precedente:		0,00	
	Cap. Residui: PROPRI	531048	2009	4.085.979,10
	Totale		4.085.979,10	
	Cap.Entrata CONNESSI: 5125118			
	(22 02 02) (06 02 01 01) Risorse Vincolate			
	Spese Una Tantum In Conto Capitale Per Investimenti			
	CAP.531049 TRASFERIMENTO IN COMNTO CAPITALE DEI FONDI PER IL COMPLETAMENTO DELLE OPERE DI RICOSTRUZIONE DEI COMUNI DEL SUBAPPENNINO DAUNO COLPITI DAL SISMA 1980-81. (O.P.C.M. 3534/2006)	11.883.954,67	0,00	11.883.954,67
	PREVISIONE DEFEFINITIVA Esercizio Precedente:		0,00	
	Cap. Residui: PROPRI	531049	2007	11.883.954,67
	Totale		11.883.954,67	
	Cap.Entrata CONNESSI: 2032860			
	(02 02 08) (02 02 01 01) Risorse Vincolate			
	Spese Correnti Operative			
	CAP.531051 TRASFERIMENTO AL COMMISSARIO DELEGATO PER GLI EVENTI SISMICI 2002 (O.P.C.M. 3534/2006)	0,00	0,00	0,00
	PREVISIONE DEFEFINITIVA Esercizio Precedente:		0,00	
	Cap.Entrata CONNESSI: 2032865			



REGIONE PUGLIA
SERVIZIO BILANCIO E RAGIONERIA
BILANCIO DI PREVISIONE

ALLEGATO 03

ESERCIZIO FINANZIARIO 2014

PARTE SPESE - RIPARTIZIONE DELLE U.P.B. PER CAPITOLO

SPESE	DESCRIZIONE	RESIDUI PRESUNTI	PREVISIONI DI COMPETENZA	PREVISIONI DI CASSA
	(22 02 02) (02 02 01 01) Risorse Vincolate			
	Spese Una Tantum In Conto Capitale Per Investimenti			
	CAP.531055 ANTICIPAZIONI AI COMUNI GRAVEMENTE DANNEGGIATI DAGLI EVENTI CALAMITOSI DEL MESE DI NOVEMBRE 2000. ORDINANZA N. 3095 DEL 23/11/2000 DEL MINISTERO DELL'INTERNO, DELEGATO PER LA PROTEZIONE CIVILE. (L.R. 28/2000)	0,00	0,00	0,00
	PREVISIONE DEFEFINITIVA Esercizio Precedente:			0,00
	Cap.Entrata CONNESSI: 2033845			
	(22 02 02) (02 02 01 01) Risorse Vincolate			
	Spese Una Tantum In Conto Capitale Per Investimenti			
	CAP.531056 EROGAZIONE CONTRIBUTI AI COMUNI E PREFETTURE PER FRONTEGGIARE GLI EVENTI ALLUVIONALI DEI MESI DI SETTEMBRE, OTTOBRE, E NOVEMBRE 2000. ORDINANZA N. 3110/2001 MINISTERO INTERNO.	2.178.515,51	0,00	2.178.515,51
	PREVISIONE DEFEFINITIVA Esercizio Precedente:			0,00
	Cap. Residui: PROPRI	531056 2001		2.178.515,51
		Totale		2.178.515,51
	Cap.Entrata CONNESSI: 2033846			
	(04 02 02) (02 02 01 91) Risorse Vincolate			
	Spese Correnti Operative			
	CAP.531057 FINANZIAMENTO SPESE DI INTERVENTO RELATIVE AL CONFERIMENTO DELLE FUNZIONI IN MATERIA DI PROTEZIONE CIVILE. ART. 10 L.R.18/2000	2.375.929,15	0,00	2.375.929,15
	PREVISIONE DEFEFINITIVA Esercizio Precedente:			0,00
	Cap. Residui: PROPRI	531057 2012		2.298.197,55
		2013		77.731,60
		Totale		2.375.929,15
	Cap.Entrata CONNESSI: 2033847			



REGIONE PUGLIA
SERVIZIO BILANCIO E RAGIONERIA
BILANCIO DI PREVISIONE

ALLEGATO 03

ESERCIZIO FINANZIARIO 2014

PARTE SPESE - RIPARTIZIONE DELLE U.P.B. PER CAPITOLO

SPESE	DESCRIZIONE	RESIDUI PRESUNTI	PREVISIONI DI COMPETENZA	PREVISIONI DI CASSA
	(22 02 02) (02 02 01 01) Risorse Vincolate			
	Spese Una Tantum In Conto Capitale Per Investimenti			
	CAP.531059 EROGAZIONE AL COMUNE DI APRICENA (FG) PER LA REALIZZAZIONE DEGLI INTERVENTI ATTI A FRONTEGGIARE GLI EVENTI ALLUVIONALI DI CUI ALL'ORDINANZA 3276/2003 DEL PRESIDENTE DEL CONSIGLIO DEI MINISTRI	184.573,86	0,00	184.573,86
	PREVISIONE DEFEFINITIVA Esercizio Precedente:		0,00	
	Cap. Residui: PROPRI	531059		2003 184.573,86
				Totale 184.573,86
	Cap.Entrata CONNESSI: 2033851			
	(04 02 02) (02 02 01 01) Risorse Vincolate			
	Spese Correnti Operative			
	CAP.531062 CONTRIBUTI AGLI ENTI LOCALI REGIONALI A RIMBORSO DELLE SPESE AUTORIZZATE DAL DPC IN OCCASIONE DELL'EMERGENZA NEVE DEL FEBBRAIO 2012	0,00	0,00	0,00
	PREVISIONE DEFEFINITIVA Esercizio Precedente:		437.862,76	
	Cap.Entrata CONNESSI: 2033862			
	(22 02 02) (02 02 01 01) Risorse Vincolate			
	Spese Una Tantum In Conto Capitale Per Investimenti			
	CAP.531065 TRASFERIMENTI IN CONTO CAPITALE AL COMUNE DI APRICENA DEI FONDI IN ATTUAZIONE ALLE ORDINANZE NN. 3311/03 E 3317/03.	290.496,18	0,00	290.496,18
	PREVISIONE DEFEFINITIVA Esercizio Precedente:		0,00	
	Cap. Residui: PROPRI	531065		2004 290.496,18
				Totale 290.496,18
	Cap.Entrata CONNESSI: 5129265	5129266		
	(02 02 14) (02 02 01 03) Risorse Autonome			
	Spese Correnti Operative			
	CAP.531075 SISTEMA DI PROTEZIONE EMERSANMARE PER LA SICUREZZA NEL MARE. L.R. N. 45/2012, ART. 43, COMMA 3	0,00	0,00	0,00
	PREVISIONE DEFEFINITIVA Esercizio Precedente:		60.000,00	



REGIONE PUGLIA
SERVIZIO BILANCIO E RAGIONERIA
BILANCIO DI PREVISIONE

ALLEGATO 03

ESERCIZIO FINANZIARIO 2014

PARTE SPESE - RIPARTIZIONE DELLE U.P.B. PER CAPITOLO

SPESE	DESCRIZIONE		RESIDUI PRESUNTI	PREVISIONI DI COMPETENZA	PREVISIONI DI CASSA
	(02 02 10)	(02 02 01 91) Risorse Vincolate			
		Spese Correnti Operative			
		CAP.533000 ATTUAZIONE DEL PROGETTO HAZADR DI CUI AL PROGRAMMA COMUNITARIO DI COOPERAZIONE IPA ADRIATICO	2.331.712,64	0,00	2.331.712,64
		PREVISIONE DEFEFINITIVA Esercizio Precedente:		0,00	
		Cap. Residui: PROPRI	533000		
			2013	2.331.712,64	
		Totale		2.331.712,64	
		Cap.Entrata CONNESSI: 2033870			
	(22 02 02)	(05 04 01 04) Risorse Vincolate			
		Spese Una Tantum In Conto Capitale Per Investimenti			
		CAP.611020 SPESE IN C/CAPITALE PER GLI INTERVENTI DELL'UFFICIO IDROGRAFICO E MAREOGRAFICO. (ART.92 COMMA 4 D.LGS 112/98 DPCM DEL 24/07/2002).	476.883,59	0,00	476.883,59
		PREVISIONE DEFEFINITIVA Esercizio Precedente:		0,00	
		Cap. Residui: PROPRI	611020		
			2003	83,73	
			2007	12.286,46	
			2009	72,39	
			2010	2.886,25	
			2011	327.628,76	
			2012	133.926,00	
		Totale		476.883,59	
		Cap.Entrata CONNESSI: 2032375			



REGIONE PUGLIA
SERVIZIO BILANCIO E RAGIONERIA
BILANCIO DI PREVISIONE

ALLEGATO 03

ESERCIZIO FINANZIARIO 2014

PARTE SPESE - RIPARTIZIONE DELLE U.P.B. PER CAPITOLO

SPESE	DESCRIZIONE	RESIDUI PRESUNTI	PREVISIONI DI COMPETENZA	PREVISIONI DI CASSA
	(02 02 10) (02 02 01 03) Risorse Vincolate Spese Correnti Operative			
	CAP.1082258 SPESE CORRENTI PER L'ATTUAZIONE DEL PROGETTO HYDRO.VET PIC-INTERREG III - A 2000-2006 GRECIA /ITALIA.	68.277,01	0,00	68.277,01
	PREVISIONE DEFEINITIVA Esercizio Precedente:		0,00	
	Cap. Residui: PROPRI 1082258 2007	68.277,01		
	Totale	68.277,01		
	Cap.Entrata CONNESSI: 2033404			
09.02.01	TOTALE PROTEZIONE CIVILE	45.617.484,11	7.902.600,00	53.520.084,11
09.02.02	INTESE ISTITUZIONALI DI PROGRAMMA SERVIZIO PROTEZIONE CIVILE			
	(21 01 09) (02 02 01 01) Risorse Vincolate Spese Una Tantum In Conto Capitale Per Investimenti			
	CAP.1141017 INTESA ISTITUZIONALE DI PROGRAMMA STATO - REGIONE PUGLIA. ACCORDO DI PROGRAMMA QUADRO SVILUPPO LOCALE . SPESE FINANZIATE DALLA DEL. CIPE N. 142/1999 - SETTORE protezione civile.	118.130,00	0,00	118.130,00
	PREVISIONE DEFEINITIVA Esercizio Precedente:		0,00	
	Cap. Residui: PROPRI 1141017 2008	118.130,00		
	Totale	118.130,00		
	Cap.Entrata CONNESSI: 2032334			
09.02.02	TOTALE INTESE ISTITUZIONALI DI PROGRAMMA SERVIZIO PROTEZIONE CIVILE	118.130,00	0,00	118.130,00
09.02	TOTALE SERVIZIO PROTEZIONE CIVILE	45.735.614,11	7.902.600,00	53.638.214,11



REGIONE PUGLIA
SERVIZIO BILANCIO E RAGIONERIA
BILANCIO DI PREVISIONE

ALLEGATO 03

ESERCIZIO FINANZIARIO 2014

PARTE SPESE - RIPARTIZIONE DELLE U.P.B. PER CAPITOLO

SPESE	DESCRIZIONE	RESIDUI PRESUNTI	PREVISIONI DI COMPETENZA	PREVISIONI DI CASSA
U.P.B.	09.03 SERVIZIO RISORSE NATURALI			
	09.03.01 DIFESA DEL SUOLO			
	(02 02 09) (05 04 01 04) Risorse Vincolate Spese Correnti Operative			
	CAP.511035 SPESE PER ATTIVITA' DI INDIVIDUAZIONE E PERIMETRAZIONE DELLE AREE A RISCHIO E PER L'ASSUNZIONE DI PERSONALE TECNICO A TEMPO DETERMINATO. ART. 8 L.267/98.	0,00	0,00	0,00
	PREVISIONE DEFEFINITIVA Esercizio Precedente:	0,00		
	Cap.Entrata CONNESSI: 2032616			
	(22 02 02) (05 06 01 91) Risorse Vincolate Spese Una Tantum In Conto Capitale Per Investimenti			
	CAP.531058 SPESE DI INTERVENTO RELATIVE AL CONFERIMENTO DI FUNZIONE AI SENSI DEL D.LVO N. 112/98. ASSEGNAZIONE FONDI AGLI ENTI LOCALI TERRITORIALI.	3.602.307,45	0,00	3.602.307,45
	PREVISIONE DEFEFINITIVA Esercizio Precedente:	0,00		
	Cap. Residui: PROPRI 531058 2008 3.602.307,45			
	Totale 3.602.307,45			
	Cap.Entrata CONNESSI: 2033848			
	(22 02 02) (05 04 01 06) Risorse Vincolate Spese Una Tantum In Conto Capitale Per Investimenti			
	CAP.611022 INTERVENTI IN MATERIA DI DIFESA DELLA COSTA/OPERE MARITTIME IN ATTUAZIONE DELLE FUNZIONI TRASFERITE (D. LGS. N. 112/1998).	1.311.584,09	0,00	1.311.584,09
	PREVISIONE DEFEFINITIVA Esercizio Precedente:	0,00		
	Cap. Residui: PROPRI 611022 2009 1.311.584,09			
	Totale 1.311.584,09			
	Cap.Entrata CONNESSI: 2032622			



REGIONE PUGLIA
SERVIZIO BILANCIO E RAGIONERIA
BILANCIO DI PREVISIONE

ALLEGATO 03

ESERCIZIO FINANZIARIO 2014

PARTE SPESE - RIPARTIZIONE DELLE U.P.B. PER CAPITOLO

SPESE	DESCRIZIONE	RESIDUI PRESUNTI	PREVISIONI DI COMPETENZA	PREVISIONI DI CASSA
	(02 02 07) (01 03 04 91) Risorse Autonome			
	Spese Correnti Operative			
	CAP.621015 SPESE PER LE INIZIATIVE DI INFORMAZIONE E COMUNICAZIONE (ART.15, L.R. 34/2009 BILANCIO 2010)	0,00	0,00	0,00
	PREVISIONE DEFEFINITIVA Esercizio Precedente:		3.829,20	
	(04 02 02) (05 04 01 91) Risorse Autonome			
	Spese Correnti Di Amministrazione			
	CAP.621036 ONERI PER L'ATTUAZIONE DELL'ACCORDO DI PROGRAMMA RISORSE IDRICHE PUGLIA - BASILICATA (ART. 17 L.36/94). ACCORDO DI PROGRAMMA DEL 5/8/1999 - ATTI DI INTESA DEL 27/05/04.	0,00	0,00	0,00
	PREVISIONE DEFEFINITIVA Esercizio Precedente:		0,00	
	(04 02 02) (05 04 01) Risorse Autonome			
	Spese Correnti Di Amministrazione			
	CAP.621037 TRASFERIMENTI A REGIONE BASILICATA PER SPESE DI FUNZIONAMENTO AUTORITA' DI BACINO INTERREGIONALE DELLA BASILICATA. ACCORDO DI PROGRAMMA ARTICOLO 7.	284.000,00	200.000,00	484.000,00
	PREVISIONE DEFEFINITIVA Esercizio Precedente:		200.000,00	
	Cap. Residui: PROPRI	621037		
		2011	42.000,00	
		2012	42.000,00	
		2013	200.000,00	
	Totale		284.000,00	
	(23 01 01) (06 02 01 01) Risorse Vincolate			
	Spese Una Tantum In Conto Capitale Per Investimenti			
	CAP.621040 ATTUAZIONE PON ATAS 2000/2006 - MIS. 1.2 P.O. RISORSE IDRICHE IIO STRALCIO.	31.963,41	0,00	31.963,41
	PREVISIONE DEFEFINITIVA Esercizio Precedente:		0,00	
	Cap. Residui: PROPRI	621040		
		2008	31.963,41	
	Totale		31.963,41	
	Cap.Entrata CONNESSI: 2032627			



REGIONE PUGLIA
SERVIZIO BILANCIO E RAGIONERIA
BILANCIO DI PREVISIONE

ALLEGATO 03

ESERCIZIO FINANZIARIO 2014

PARTE SPESE - RIPARTIZIONE DELLE U.P.B. PER CAPITOLO

SPESE	DESCRIZIONE	RESIDUI PRESUNTI	PREVISIONI DI COMPETENZA	PREVISIONI DI CASSA
(31 04 03)	(06 03 01 01) Risorse Autonome			
	Spese Una Tantum In Conto Capitale Per Investimenti			
	CAP.621065 ACQUISIZIONE QUOTE AZIONARIE AQP DALLA REGIONE BASILICATA. ACCORDO DI PROGRAMMA DEL 5/8/1999 - ATTI DI INTESA DEL 27/05/2004.	0,00	0,00	0,00
	PREVISIONE DEFEFINITIVA Esercizio Precedente:			0,00
(04 02 02)	(05 06 01 91) Risorse Autonome			
	Spese Correnti Di Amministrazione			
	CAP.621105 L.R. 19/02 SPESE DI FUNZIONAMENTO DELL'AUTORITA' DI BACINO DELLA PUGLIA.	0,00	2.486.000,00	2.486.000,00
	PREVISIONE DEFEFINITIVA Esercizio Precedente:			2.486.000,00
(22 02 02)	(05 04 01 04) Risorse Vincolate			
	Spese Una Tantum In Conto Capitale Per Investimenti			
	CAP.621110 ATTUAZIONE SCHEMI PREVISIONALI E PROGRAMMATICI EX LEGGE 183/89 E 253/90 IN MATERIA DI DIFESA DEL SUOLO.BACINI REGIONALI.	3.195.517,34	0,00	3.195.517,34
	PREVISIONE DEFEFINITIVA Esercizio Precedente:			0,00
	Cap. Residui: PROPRI			
	621110 2003	140.994,58		
	2005	5.846,79		
	2007	469.263,63		
	2008	1.955.299,56		
	2009	374.753,65		
	2012	249.359,13		
	Totale	3.195.517,34		
	Cap.Entrata CONNESSI: 2032610			



REGIONE PUGLIA
SERVIZIO BILANCIO E RAGIONERIA
BILANCIO DI PREVISIONE

ALLEGATO 03

ESERCIZIO FINANZIARIO 2014

PARTE SPESE - RIPARTIZIONE DELLE U.P.B. PER CAPITOLO

SPESE	DESCRIZIONE	RESIDUI PRESUNTI	PREVISIONI DI COMPETENZA	PREVISIONI DI CASSA
	(22 02 02) (05 04 01 04) Risorse Vincolate			
	Spese Una Tantum In Conto Capitale Per Investimenti			
	CAP.621115 FONDI STATALI PR ATTUAZIONE ATTIVITA' PERIMETRAZIONE ARRE A RISCHIO IDROGEOLOGICO D.L. 11/6/98 N 180 CONVERTITO IN LEGGE 3/8/1998 N 267. ART. 8 COMMA 2. BACINI INTERR.LI E REGIONALI.	162.607,30	0,00	162.607,30
	PREVISIONE DEFEFINITIVA Esercizio Precedente:		0,00	
	Cap. Residui: PROPRI	621115	2007	162.607,30
	Totale		162.607,30	
	Cap.Entrata CONNESSI: 2032615			
	(22 02 02) (06 03 01) Risorse Vincolate			
	Spese Una Tantum In Conto Capitale Per Investimenti			
	CAP.621117 TRASFERIMENTO FONDI PER PROGETTI STRATEGICI. DPR N. 331 DEL 9/05/2001.	254.752,40	0,00	254.752,40
	PREVISIONE DEFEFINITIVA Esercizio Precedente:		0,00	
	Cap. Residui: PROPRI	621117	2006	9.435,31
			2009	245.317,09
	Totale		254.752,40	
	Cap.Entrata CONNESSI: 2032617			
	(22 02 02) (05 04 01 04) Risorse Vincolate			
	Spese Una Tantum In Conto Capitale Per Investimenti			
	CAP.621118 INTERVENTI PILOTA CONSOLIDAMENTO CANOSA DI PUGLIA - L. 137/95, DELIB.CIPE 29/897 (D.M. 12731 DEL 28/12/2000).	0,00	0,00	0,00
	PREVISIONE DEFEFINITIVA Esercizio Precedente:		0,00	
	Cap.Entrata CONNESSI: 2032618			



REGIONE PUGLIA
SERVIZIO BILANCIO E RAGIONERIA
BILANCIO DI PREVISIONE

ALLEGATO 03

ESERCIZIO FINANZIARIO 2014

PARTE SPESE - RIPARTIZIONE DELLE U.P.B. PER CAPITOLO

SPESE	DESCRIZIONE	RESIDUI PRESUNTI	PREVISIONI DI COMPETENZA	PREVISIONI DI CASSA
	(22 02 02) (05 04 01 91) Risorse Vincolate Spese Una Tantum In Conto Capitale Per Investimenti			
	CAP.621120 ATTUAZIONE SCHEMI PREVISIONALI E PROGRAMMATICI EX L. 183/89 E 253/90 IN MATERIA DI DIFESA DEL SUOLO BACINI INTERREGIONALI.	2.263,56	0,00	2.263,56
	PREVISIONE DEFEFINITIVA Esercizio Precedente:		0,00	
	Cap. Residui: PROPRI 621120 2012		2.263,56	
	Totale		2.263,56	
	Cap.Entrata CONNESSI: 2032610			
	(04 02 04) (05 04 01 91) Risorse Autonome Spese Correnti Operative			
	CAP.621124 SPESE DI FUNZIONAMENTO DELL'AUTORIT@ DI BACINO INTERREGIONALE DEI FIUMI TRIGNO, BIFERNO E MINORI, SACCIONE, FORTORE.-	115.175,00	32.300,00	147.475,00
	PREVISIONE DEFEFINITIVA Esercizio Precedente:		32.300,00	
	Cap. Residui: PROPRI 621124 2011		42.500,00	
			2012 40.375,00	
			2013 32.300,00	
	Totale		115.175,00	
	(22 02 02) (05 04 01 04) Risorse Vincolate Spese Una Tantum In Conto Capitale Per Investimenti			
	CAP.621132 ATTUAZIONE PROGRAMMA DI INTERVENTI DI MESSA IN SICUREZZA DEL TERRITORIO NAZIONALE DAL DISSESTO IDROGEOLOGICO. ART. 32, COMMA 10 DEL DL 30 SETTEMBRE 2003 N. 269.	0,00	0,00	0,00
	PREVISIONE DEFEFINITIVA Esercizio Precedente:		0,00	
	Cap.Entrata CONNESSI: 2032632 2058765			



REGIONE PUGLIA
SERVIZIO BILANCIO E RAGIONERIA
BILANCIO DI PREVISIONE

ALLEGATO 03

ESERCIZIO FINANZIARIO 2014

PARTE SPESE - RIPARTIZIONE DELLE U.P.B. PER CAPITOLO

SPESE	DESCRIZIONE	RESIDUI PRESUNTI	PREVISIONI DI COMPETENZA	PREVISIONI DI CASSA
	(22 02 04) (05 04 01 04) Risorse Vincolate			
	Spese Una Tantum In Conto Capitale Per Investimenti			
	CAP.621134 INTERVENTI IN MATERIA DI DIFESA DEL SUOLO IN ATTUAZIONE DELLE FUNZIONI TRASFERITE. D.LGS. 112/98	38.028.087,13	0,00	38.028.087,13
	PREVISIONE DEFEFINITIVA Esercizio Precedente:	6.904,52		
	Cap. Residui: PROPRI			
	621134 2006	17.909,24		
	2009	29.851.112,88		
	2012	2.159.065,01		
	2013	6.000.000,00		
	Totale	38.028.087,13		
	Cap.Entrata CONNESSI: 2032624			
	(22 02 02) (05 06 01 91) Risorse Vincolate			
	Spese Una Tantum In Conto Capitale Per Investimenti			
	CAP.621136 TRASFERIMENTI AI COMUNI DI FONDI STATALI PER INTERVENTI IN MATERIA DI DIFESA DEL SUOLO - DISSESTI IDROGEOLOGICI - D.P.R. 331 DEL 9/05/2001 - BACINO REGIONALE E BACINI INTERREGIONALI.	8.420.869,41	0,00	8.420.869,41
	PREVISIONE DEFEFINITIVA Esercizio Precedente:	770,63		
	Cap. Residui: PROPRI			
	621136 2003	570.688,34		
	2004	218.418,66		
	2005	3.693.070,78		
	2006	1.136.911,20		
	2007	2.801.780,43		
	Totale	8.420.869,41		
	Cap.Entrata CONNESSI: 2032626			



REGIONE PUGLIA
SERVIZIO BILANCIO E RAGIONERIA
BILANCIO DI PREVISIONE

ALLEGATO 03

ESERCIZIO FINANZIARIO 2014

PARTE SPESE - RIPARTIZIONE DELLE U.P.B. PER CAPITOLO

SPESE	DESCRIZIONE	RESIDUI PRESUNTI	PREVISIONI DI COMPETENZA	PREVISIONI DI CASSA
	(22 02 02) (05 05 01 51) Risorse Vincolate			
	Spese Una Tantum In Conto Capitale Per Investimenti			
	CAP.621140 L.179/02 ART.16. PROGRAMMA STRALCIO DI INTERVENTI URGENTI PER IL RIASSETTO TERRITORIALE DELLE AREE A RISCHIO IDROGEOLOGICO.	681.558,50	0,00	681.558,50
	PREVISIONE DEFEFINITIVA Esercizio Precedente:		0,00	
	Cap. Residui: PROPRI	621140		
		2004	109.802,61	
		2005	285.190,66	
		2006	286.565,23	
	Totale		681.558,50	
	Cap.Entrata CONNESSI: 2032630			
	(02 02 10) (06 02 01 01) Risorse Autonome			
	Spese Correnti Operative			
	CAP.621141 SPESE PER INDAGINI TECNICHE SULLA VERIFICA DI STABILITA' DEGLI EDIFICI IN TERRITORIO DI MARINA DI LESINA (ART. 17 L.R. 3 LUGLIO 2012, NO 18).	0,00	0,00	0,00
	PREVISIONE DEFEFINITIVA Esercizio Precedente:		0,00	
	(21 01 09) (04 04 03) Risorse Autonome			
	Spese Una Tantum In Conto Capitale Per Investimenti			
	CAP.621145 SPESA PER SORTE CAPITALE A SEGUITO DI SENTENZE DI CONDANNA A PAGARE DELL'AUTORITA' GIUDIZIARIA	365.403,35	0,00	365.403,35
	PREVISIONE DEFEFINITIVA Esercizio Precedente:		0,00	
	Cap. Residui: PROPRI	621145		
		2007	365.403,35	
	Totale		365.403,35	



REGIONE PUGLIA
SERVIZIO BILANCIO E RAGIONERIA
BILANCIO DI PREVISIONE

ALLEGATO 03

ESERCIZIO FINANZIARIO 2014

PARTE SPESE - RIPARTIZIONE DELLE U.P.B. PER CAPITOLO

SPESE	DESCRIZIONE	RESIDUI PRESUNTI	PREVISIONI DI COMPETENZA	PREVISIONI DI CASSA
	(22 02 02) (05 02 01 02) Risorse Vincolate Spese Una Tantum In Conto Capitale Per Investimenti			
	CAP.621150 O.P.C.M. 3188/2002 - EMERGENZA IDRICA. PROSECUZIONE AI SENSI DELL'ART. 6 O.P.C.M. 3536/2006 DEGLI INTERVENTI NON ANCORA CONCLUSTI.	16.482.221,56	0,00	16.482.221,56
	PREVISIONE DEFEINITIVA Esercizio Precedente:		0,00	
	Cap. Residui: PROPRI 621150 2007	16.482.221,56		
	Totale	16.482.221,56		
	Cap.Entrata CONNESSI: 2032623			
	(22 02 02) (06 02 01 01) Risorse Vincolate Spese Una Tantum In Conto Capitale Per Investimenti			
	CAP.621160 TRASFERIMENTO AGLI ENTI LOCALI DELLE RISORSE PER L'ATTUAZIONE DEL PROGRAMMA STRATEGICO NAZIONALE. LEGGE 24/12/2007/ N.245.	2.219.148,23	0,00	2.219.148,23
	PREVISIONE DEFEINITIVA Esercizio Precedente:		0,00	
	Cap. Residui: PROPRI 621160 2009	2.219.148,23		
	Totale	2.219.148,23		
	Cap.Entrata CONNESSI: 2032629			
09.03.01	TOTALE DIFESA DEL SUOLO	75.157.458,73	2.718.300,00	77.875.758,73
09.03.02	INTESE ISTITUZIONALI DI PROGRAMMA SERVIZIO RISORSE NATURALI			



REGIONE PUGLIA
SERVIZIO BILANCIO E RAGIONERIA
BILANCIO DI PREVISIONE

ALLEGATO 03

ESERCIZIO FINANZIARIO 2014

PARTE SPESE - RIPARTIZIONE DELLE U.P.B. PER CAPITOLO

SPESE	DESCRIZIONE	RESIDUI PRESUNTI	PREVISIONI DI COMPETENZA	PREVISIONI DI CASSA
	(22 02 02) (05 05 01 51) Risorse Vincolate			
	Spese Una Tantum In Conto Capitale Per Investimenti			
	CAP.1146033 INTESA ISTITUZIONALE DI PROGRAMMA STATO- REGIONE PUGLIA'' - ATTUAZIONE DELL'ATTO INTEGRATIVO DELL'ACCORDO DI PROGRAMMA QUADRO DIFESA DEL SUOLO. DELIBERA CIPE N. 32/2005. COFINANZIAMENTO REGIONALE ASSE II P.O. FESR 2007-2013.	13.374.136,99	0,00	13.374.136,99
	PREVISIONE DEFEFINITIVA Esercizio Precedente:		0,00	
	Cap. Residui: PROPRI	1146033		2008
			13.374.136,99	
			Totale	13.374.136,99
	Cap.Entrata CONNESSI: 2032334			
	(22 02 02) (05 04 01 04) Risorse Vincolate			
	Spese Una Tantum In Conto Capitale Per Investimenti			
	CAP.1146034 INTESA ISTITUZIONALE DI PROGRAMMA STATO- REGIONE PUGLIA - ATTUAZIONE DELL'ATTO INTEGRATIVO DELL'ACCORDO DI PROGRAMMA QUADRO DIFESA DEL SUOLO. DELIBERA CIPE N. 3/2006	6.034.868,52	0,00	6.034.868,52
	PREVISIONE DEFEFINITIVA Esercizio Precedente:		0,00	
	Cap. Residui: PROPRI	1146034		2007
			6.034.868,52	
			Totale	6.034.868,52
	Cap.Entrata CONNESSI: 2032334			
	(22 02 02) (06 02 01 01) Risorse Vincolate			
	Spese Una Tantum In Conto Capitale Per Investimenti			
	CAP.1147040 FONDO PER LO SVILUPPO E COESIONE 2007/2013 - DELIBERA CIPE N. 62/2011, 87/2012 - SETTORE D'INTERVENTO DIFESA DEL SUOLO	10.000,00	0,00	10.000,00
	PREVISIONE DEFEFINITIVA Esercizio Precedente:		0,00	
	Cap. Residui: PROPRI	1147040		2013
			10.000,00	
			Totale	10.000,00
	Cap.Entrata CONNESSI: 2032415			



REGIONE PUGLIA
SERVIZIO BILANCIO E RAGIONERIA
BILANCIO DI PREVISIONE

ALLEGATO 03

ESERCIZIO FINANZIARIO 2014

PARTE SPESE - RIPARTIZIONE DELLE U.P.B. PER CAPITOLO

SPESE	DESCRIZIONE	RESIDUI PRESUNTI	PREVISIONI DI COMPETENZA	PREVISIONI DI CASSA
	(22 02 02) (06 02 01 01) Risorse Vincolate			
	Spese Una Tantum In Conto Capitale Per Investimenti			
	CAP.1147095 FONDO PER LO SVILUPPO E COESIONE 2007-2013 - DELIBERA CIPE N. 8/2012 - SETTORE DI INTERVENTO RISCHIO IDROGEOLOGICO	0,00	0,00	0,00
	PREVISIONE DEFEINITIVA Esercizio Precedente:	0,00		
	Cap.Entrata CONNESSI: 2032415			
	(22 02 02) (04 07 04) Risorse Vincolate			
	Spese Una Tantum In Conto Capitale Per Investimenti			
	CAP.1147201 INTESA ISTITUZIONALE DI PROGRAMMA STATO- REGIONE PUGLIA - ATTUAZIONE DELL'ACCORDO DI PROGRAMMA QUADRO DIFESA DEL SUOLO. DELIBERA CIPE N. 17/2003 -QUOTA F 4 REGIONI DEL MEZZOGIORNO.	3.396.350,02	0,00	3.396.350,02
	PREVISIONE DEFEINITIVA Esercizio Precedente:	4,99		
	Cap. Residui: PROPRI			
	1147201 2005	128.553,74		
	2006	3.267.796,28		
	Totale	3.396.350,02		
	Cap.Entrata CONNESSI: 2032334			
	(22 02 02) (05 05 01 51) Risorse Vincolate			
	Spese Una Tantum In Conto Capitale Per Investimenti			
	CAP.1147202 INTESA ISTITUZIONALE DI PROGRAMMA STATO- REGIONE PUGLIA - ATTUAZIONE DELL'ATTO INTEGRATIVO ALL'ACCORDO DI PROGRAMMA QUADRO DIFESA DEL SUOLO. DELIBERA CIPE N. 20/2004. COFINANZIAMENTO REGIONALE ASSE II P.O. FESR 2007-2013.	1.174.033,35	0,00	1.174.033,35
	PREVISIONE DEFEINITIVA Esercizio Precedente:	0,00		
	Cap. Residui: PROPRI			
	1147202 2006	1.136.838,61		
	2007	37.194,74		
	Totale	1.174.033,35		
	Cap.Entrata CONNESSI: 2032334			



REGIONE PUGLIA
SERVIZIO BILANCIO E RAGIONERIA
BILANCIO DI PREVISIONE

ALLEGATO 03

ESERCIZIO FINANZIARIO 2014

PARTE SPESE - RIPARTIZIONE DELLE U.P.B. PER CAPITOLO

SPESE	DESCRIZIONE	RESIDUI PRESUNTI	PREVISIONI DI COMPETENZA	PREVISIONI DI CASSA
	(22 02 04) (05 05 01 51) Risorse Vincolate Spese Una Tantum In Conto Capitale Per Investimenti			
	CAP.1148603 ACCORDO DI PROGRAMMA QUADRO -STUDI DI FATTIBILITA'- . SPESE FINANZIATE DALLA DELIBERA CIPE N. 35/2005. SETTORE RISORSE NATURALI.	56.900,00	0,00	56.900,00
	PREVISIONE DEFEINITIVA Esercizio Precedente:		0,00	
	Cap. Residui: PROPRI 1148603 2008	56.900,00		
	Totale	56.900,00		
	Cap.Entrata CONNESSI: 2032334			
09.03.02	TOTALE INTESE ISTITUZIONALI DI PROGRAMMA SERVIZIO RISORSE NATURALI	24.046.288,88	0,00	24.046.288,88
09.03	TOTALE SERVIZIO RISORSE NATURALI	99.203.747,61	2.718.300,00	101.922.047,61
U.P.B.	09.04 SERVIZIO TUTELA DELLE ACQUE			
	09.04.01 INTERVENTI REGIONALI IN MATERIA DI RISORSE IDRICHE			
	(02 02 10) (06 02 01 01) Risorse Vincolate Spese Correnti Operative			
	CAP.621000 ATTIVITA'DI MONITORAGGIO DI CUI ALL'ART.170. COMMA 9 DEL DECRETO LGS N.152/06	260.920,80	0,00	260.920,80
	PREVISIONE DEFEINITIVA Esercizio Precedente:		0,00	
	Cap. Residui: PROPRI 621000 2011	246.920,80		
	2012	14.000,00		
	Totale	260.920,80		
	Cap.Entrata CONNESSI: 2032336			



REGIONE PUGLIA
SERVIZIO BILANCIO E RAGIONERIA
BILANCIO DI PREVISIONE

ALLEGATO 03

ESERCIZIO FINANZIARIO 2014

PARTE SPESE - RIPARTIZIONE DELLE U.P.B. PER CAPITOLO

SPESE	DESCRIZIONE	RESIDUI PRESUNTI	PREVISIONI DI COMPETENZA	PREVISIONI DI CASSA
	(04 01 02) (06 03 01 91) Risorse Autonome Spese Correnti Operative			
	CAP.621010 CONVENZIONE TRA LA REGIONE PUGLIA E LE FORZE DELL'ORDINE PER LA REALIZZAZIONE DI UN PROGRAMMA DI SORVEGLIANZA AI FINI DELLA TUTELA DELLE ACQUE. (L.R. 34/2009 BILANCIO 2010)	0,00	0,00	0,00
	PREVISIONE DEFEFINITIVA Esercizio Precedente:		0,00	
	(04 02 04) (06 03 01 02) Risorse Vincolate Spese Correnti Operative			
	CAP.621020 TRASFERIMENTI CORRENTI AD ENTI REGIONALIPER L'ATTUAZIONE PROGRAMMA -MARINE STRATEGY- DI CUI ALL'ART.19, COMMA 1 E 2 D.LGS. 190/2010	720.000,00	0,00	720.000,00
	PREVISIONE DEFEFINITIVA Esercizio Precedente:		0,00	
	(22 02 02) (05 03 01 03) Risorse Vincolate Spese Una Tantum In Conto Capitale Per Investimenti			
	CAP.621066 TRASFERIMENTI AI COMUNI DELLE RISORSE A VALERE SULLA LEGGE N.135 DEL 23/5/97 PER REALIZZAZIONE SISTEMI DI COLLEGAMENTO E DEPURAZIONE DELLE ACQUE	32.811,69	0,00	32.811,69
	PREVISIONE DEFEFINITIVA Esercizio Precedente:		0,00	
	Cap. Residui: PROPRI	621066	2001	32.811,69
	Totale		32.811,69	
	Cap.Entrata CONNESSI: 2032335			
	(02 02 14) (06 03 01 02) Risorse Autonome Spese Correnti Operative			
	CAP.623010 SPESE PER IL CENTRO DI DOCUMENTAZIONE PER LA RACCOLTA, LA GESTIONE E LA DIFFUSIONE DEI DATI CONOSCITIVI E DELLE INFORMAZIONI SULLO STATO DI QUALITA' DELLE ACQUE. (ART. 40, COMMA 1, L.R. 38/2011)	0,00	2.000,00	2.000,00
	PREVISIONE DEFEFINITIVA Esercizio Precedente:		2.000,00	
09.04.01	TOTALE INTERVENTI REGIONALI IN MATERIA DI RISORSE IDRICHE	1.013.732,49	2.000,00	1.015.732,49



REGIONE PUGLIA
SERVIZIO BILANCIO E RAGIONERIA
BILANCIO DI PREVISIONE

ALLEGATO 03

ESERCIZIO FINANZIARIO 2014

PARTE SPESE - RIPARTIZIONE DELLE U.P.B. PER CAPITOLO

SPESE	DESCRIZIONE	RESIDUI PRESUNTI	PREVISIONI DI COMPETENZA	PREVISIONI DI CASSA
09.04.02	INTESE ISTITUZIONALI DI PROGRAMMA SERVIZIO TUTELA DELLE ACQUE (22 02 02) (05 02 01 01) Risorse Vincolate Spese Una Tantum In Conto Capitale Per Investimenti CAP.1147015 FONDO PER LO SVILUPPO E COESIONE 2007-2013. DELIBERE CIPE N. 62/2011, N. 60/2012, N. 79/2012, N. 8712012 - SETTORE DI INTERVENTO IDRICO - DEPURAZIONE PREVISIONE DEFEFINITIVA Esercizio Precedente: 0,00 Cap. Residui: PROPRI 1147015 2013 20.004.800,00 Totale 20.004.800,00	20.004.800,00	0,00	20.004.800,00
	(22 02 04) (05 01 01 01) Risorse Vincolate Spese Una Tantum In Conto Capitale Per Investimenti CAP.1148604 ACCORDO DI PROGRAMMA QUADRO -STUDI DI FATTIBILITA'- . SPESE FINANZIATE DALLA DELIBERA CIPE N. 35/2005. SETTORE TUTELA DELLE ACQUE. PREVISIONE DEFEFINITIVA Esercizio Precedente: 0,00 Cap. Residui: PROPRI 1148604 2008 6.554,97 Totale 6.554,97 Cap.Entrata CONNESSI: 2032334	6.554,97	0,00	6.554,97
09.04.02	TOTALE INTESE ISTITUZIONALI DI PROGRAMMA SERVIZIO TUTELA DELLE ACQUE	20.011.354,97	0,00	20.011.354,97
09.04	TOTALE SERVIZIO TUTELA DELLE ACQUE	21.025.087,46	2.000,00	21.027.087,46
U.P.B.	09.05 SERVIZIO CICLO DEI RIFIUTI E BONIFICA			
	09.05.01 RIFIUTI			



REGIONE PUGLIA
SERVIZIO BILANCIO E RAGIONERIA
BILANCIO DI PREVISIONE

ALLEGATO 03

ESERCIZIO FINANZIARIO 2014

PARTE SPESE - RIPARTIZIONE DELLE U.P.B. PER CAPITOLO

SPESE	DESCRIZIONE	RESIDUI PRESUNTI	PREVISIONI DI COMPETENZA	PREVISIONI DI CASSA
	(22 02 02) (05 03 01 01) Risorse Vincolate			
	Spese Una Tantum In Conto Capitale Per Investimenti			
	CAP.581005 SPESE DESTINATE ALLA BONIFICA E MESSA IN SICUREZZA DELL'AREA FIBRONIT DI BARI.	9.404.247,32	0,00	9.404.247,32
	PREVISIONE DEFEFINITIVA Esercizio Precedente:		0,00	
	Cap. Residui: PROPRI	581005 2010	9.404.247,32	
	Totale		9.404.247,32	
	Cap.Entrata CONNESSI: 2032391			
	(22 02 02) (05 01 01 91) Risorse Autonome			
	Spese Una Tantum In Conto Capitale Per Investimenti			
	CAP.611087 SPESE PER FAVORIRE LA MINORE PRODUZIONE DI RIFIUTI E LE ALTRE ATTIVITA' DI CUI ALLA L. 549/95 ART. 3 COMMA 27 - COLLEGATO AL CAPITOLO DI ENTRATA 1013400. COFINANZIAMENTO REGIONALE ASSE II P.O. FESR 2007-2013.	10.105.245,03	2.520.000,00	12.625.245,03
	PREVISIONE DEFEFINITIVA Esercizio Precedente:		2.563.912,30	
	Cap. Residui: PROPRI	611087 2007	366.652,00	
		2008	215.887,54	
		2009	1.773.587,11	
		2010	3.734.539,13	
		2011	1.325.549,44	
		2012	2.450.002,60	
		2013	239.027,21	
	Totale		10.105.245,03	
	Cap.Entrata CONNESSI: 1013400			



REGIONE PUGLIA
SERVIZIO BILANCIO E RAGIONERIA
BILANCIO DI PREVISIONE

ALLEGATO 03

ESERCIZIO FINANZIARIO 2014

PARTE SPESE - RIPARTIZIONE DELLE U.P.B. PER CAPITOLO

SPESE	DESCRIZIONE	RESIDUI PRESUNTI	PREVISIONI DI COMPETENZA	PREVISIONI DI CASSA
	(04 02 02) (05 01 01 91) Risorse Autonome Spese Correnti Operative			
	CAP.611088 FONDO PER LA MINORE PRODUZIONE DI RIFIUTI E PER LE ALTRE FINALITA' PREVISTE DALL'ART. 3, COMMA 27, DELLA L. N. 549/95 E L.R. 5/97 - COLLEGATO AL CAPITOLO DI ENTRATA 1013400.	0,00	0,00	0,00
	PREVISIONE DEFEINITIVA Esercizio Precedente:			0,00
	Cap.Entrata CONNESSI: 1013400			
	(22 02 04) (05 01 01 02) Risorse Vincolate Spese Una Tantum In Conto Capitale Per Investimenti			
	CAP.611089 SPESE PER L'ATTUAZIONE DEL PIANO DI RISANAMENTO DEL BASSO ADRIATICO AUTORIZZATA EX ART. 52, COMMA 59 DELLA LEGGE N. 448/2001 (LEGGE FINANZIARIA).	1.812.752,57	0,00	1.812.752,57
	PREVISIONE DEFEINITIVA Esercizio Precedente:			0,00
	Cap. Residui: PROPRI			
	611089 2008		360.212,57	
	2009		158.500,00	
	2012		1.294.040,00	
	Totale		1.812.752,57	
	Cap.Entrata CONNESSI: 2032386			
	(04 02 02) (05 01 01 01) Risorse Autonome Spese Correnti Operative			
	CAP.611100 SPESA PER SOSTENERE I MAGGIORI ONERI DERIVANTI DALL'EMERGENZA RIFIUTI URBANI 2009 NEL BACINO LECCE 2. (ART. 26 L.R. 10/2009)	0,00	0,00	0,00
	PREVISIONE DEFEINITIVA Esercizio Precedente:			0,00



REGIONE PUGLIA
SERVIZIO BILANCIO E RAGIONERIA
BILANCIO DI PREVISIONE

ALLEGATO 03

ESERCIZIO FINANZIARIO 2014

PARTE SPESE - RIPARTIZIONE DELLE U.P.B. PER CAPITOLO

SPESE	DESCRIZIONE	RESIDUI PRESUNTI	PREVISIONI DI COMPETENZA	PREVISIONI DI CASSA
	(22 02 02) (05 03 01 01) Risorse Vincolate			
	Spese Una Tantum In Conto Capitale Per Investimenti			
	CAP.611110 CONCERNENTE IL SIN DI BRINDISI E PER L'ATTUAZIONE DEGLI INTERVENTI DI MESSA IN SICUREZZA E BONIFICA DELLE AREE COMPRESI NEI SITI DI INTERESSE NAZIONALE DI TARANTO, MANFREDONIA E BARI EX FIBRONIT. EX D.M. 468/2001 E 308/2009	0,00	0,00	0,00
	PREVISIONE DEFEFINITIVA Esercizio Precedente:	0,00		
	Cap.Entrata CONNESSI: 2047035			
	(04 02 02) (05 01 01 02) Risorse Autonome			
	Spese Correnti Di Amministrazione			
	CAP.611120 SPESE PER IL PIANO REGIONALE DI PROTEZIONE DELL'AMBIENTE DI DECONTAMINAZIONE, SMALTIMENTO E BONIFICA DELL'AMIANTO D.P.C.M. DEL 16/11/1995. (ART. 35, COMMA 1, LETT. A), L.R. 38/2011)	0,00	0,00	0,00
	PREVISIONE DEFEFINITIVA Esercizio Precedente:	0,00		
	(04 02 02) (05 01 01 01) Risorse Autonome			
	Spese Correnti Di Amministrazione			
	CAP.611125 SPESE PER L'IMPLEMENTAZIONE DELLA RACCOLTA DIFFERENZIATA, IL RIUTILIZZO ED IL RECUPERO DEI RIFIUTI. (ART. 35, COMMA 1, LETT. B), L.R. 38/2011)	0,00	0,00	0,00
	PREVISIONE DEFEFINITIVA Esercizio Precedente:	0,00		
	(04 02 02) (05 01 01 01) Risorse Autonome			
	Spese Correnti Operative			
	CAP.611130 SPESE PER LE POLITICHE DI SOSTEGNO DELLE INIZIATIVE TESE AL RIUTILIZZO E RECUPERO DEI RIFIUTI. (ART. 35, COMMA 1, LETT. C), L.R. 38/2011)	0,00	0,00	0,00
	PREVISIONE DEFEFINITIVA Esercizio Precedente:	0,00		
	(22 02 04) (05 03 01 08) Risorse Vincolate			
	Spese Una Tantum In Conto Capitale Per Investimenti			
	CAP.611135 SPESE IN CONTO CAPITALE DESTINATE AL COMMISSARIO DELEGATO PER GLI INTERVENTI URGENTI DI TARANTO PER L'ATTUAZIONE DEL PROTOCOLLO D'INTESA 26 LUGLIO 2012	0,00	0,00	0,00
	PREVISIONE DEFEFINITIVA Esercizio Precedente:	0,00		



REGIONE PUGLIA
SERVIZIO BILANCIO E RAGIONERIA
BILANCIO DI PREVISIONE

ALLEGATO 03

ESERCIZIO FINANZIARIO 2014

PARTE SPESE - RIPARTIZIONE DELLE U.P.B. PER CAPITOLO

SPESE	DESCRIZIONE	RESIDUI PRESUNTI	PREVISIONI DI COMPETENZA	PREVISIONI DI CASSA
	(02 02 14) (05 03 01 08) Risorse Vincolate Spese Correnti Operative			
	CAP.611136 SPESE IN CONTO CORRENTE DESTINATE ALLA FORNITURA DI SERVIZI PER IL SUPPORTO TECNICO ALLA CABINA DI REGIA PER IL MONITORAGGIO TECNICO AMMINISTRATIVO DEGLI INTERVENTI URGENTI DI BONIFICA, AMBIENTALIZZAZIONE E RIQUALIFICAZIONE DI TARANTO PREVISTI DAL PROTOCOLLO D'INTESA 26 LUGLIO 2012	0,00	0,00	0,00
	PREVISIONE DEFEFINITIVA Esercizio Precedente:		0,00	
	(04 02 02) (05 01 01 01) Risorse Autonome Spese Correnti Operative			
	CAP.621085 DELEGA ALLE PROVINCE DELLE FUNZIONI DI CUI ALLE LETTERE C) E D) DEL D.P.R. 915/82 - SMALTIMENTO RIFIUTI - ART.5 L.R.30/86.	1.033.000,00	0,00	1.033.000,00
	PREVISIONE DEFEFINITIVA Esercizio Precedente:		0,00	
	Cap. Residui: PROPRI	621085	2011	1.033.000,00
	Totale		1.033.000,00	
09.05.01	TOTALE RIFIUTI	22.355.244,92	2.520.000,00	24.875.244,92
09.05.02	POR 200-2006 RIFIUTI			



REGIONE PUGLIA
SERVIZIO BILANCIO E RAGIONERIA
BILANCIO DI PREVISIONE

ALLEGATO 03

ESERCIZIO FINANZIARIO 2014

PARTE SPESE - RIPARTIZIONE DELLE U.P.B. PER CAPITOLO

SPESE	DESCRIZIONE	RESIDUI PRESUNTI	PREVISIONI DI COMPETENZA	PREVISIONI DI CASSA
	(22 02 04) (05 01 01 91) Risorse Vincolate Spese Una Tantum In Conto Capitale Per Investimenti			
	CAP.1091108 COFINANZIAMENTO COMUNITARIO E STATALE PER L'ATTUAZIONE DELLA MISURA 1.8 MIGLIORAMENTO DEL SISTEMA DI GESTIONE DEI RIFIUTI E BONIFICA DEI SITI INQUINATI DEL P.O.R. 2000-2006. OBIETTIVO 1 - FESR.	16.169.559,62	0,00	16.169.559,62
	PREVISIONE DEFEINITIVA Esercizio Precedente:		0,00	
	Cap. Residui: PROPRI 1091108 2002		469.959,72	
			2003	714.516,81
			2005	393.430,79
			2006	2.736.722,14
			2007	228.907,50
			2008	537.474,56
			2009	240.733,83
			2010	234.132,56
			2012	10.613.681,71
		Totale	16.169.559,62	
	Cap.Entrata CONNESSI: 2053432 2053462			



REGIONE PUGLIA
SERVIZIO BILANCIO E RAGIONERIA
BILANCIO DI PREVISIONE

ALLEGATO 03

ESERCIZIO FINANZIARIO 2014

PARTE SPESE - RIPARTIZIONE DELLE U.P.B. PER CAPITOLO

SPESE	DESCRIZIONE	RESIDUI PRESUNTI	PREVISIONI DI COMPETENZA	PREVISIONI DI CASSA
	(22 02 04) (05 01 01 91) Risorse Autonome			
	Spese Una Tantum In Conto Capitale Per Investimenti			
	CAP.1095108 QUOTA REGIONALE PER L'ATTUAZIONE DELLA MISURA 1.8 MIGLIORAMENTO DEL SISTEMA DI GESTIONE DEI RIFIUTI E BONIFICA DEI SITI INQUINATI DEL P.O.R. 2000-2006. OBIETTIVO 1 - FESR.	520.150,86	0,00	520.150,86
	PREVISIONE DEFEINITIVA Esercizio Precedente:		0,00	
	Cap. Residui: PROPRI	1095108		
		2005	45.765,00	
		2006	400.785,90	
		2007	14.911,66	
		2008	16.205,86	
		2009	42.482,44	
	Totale		520.150,86	
09.05.02	TOTALE POR 200-2006 RIFIUTI	16.689.710,48	0,00	16.689.710,48
09.05.03	INTESE ISTITUZIONALI DI PROGRAMMA SERVIZIO CICLO DEI RIFIUTI E BONIFICA			
	(22 02 02) (05 01 01) Risorse Vincolate			
	Spese Una Tantum In Conto Capitale Per Investimenti			
	CAP.1142004 FONDO PER LE AREE SOTTOUTILIZZATE (F.A.S.). PREMIALITA' REGIONALE DEL. CIPE N. 20/04 PUNTO 1.2 LETTERA B). SPESE PER L'AMBITO DI INTERVENTO -GESTIONE RIFIUTI-.	3.425.700,89	0,00	3.425.700,89
	PREVISIONE DEFEINITIVA Esercizio Precedente:		0,00	
	Cap. Residui: PROPRI	1142004		
		2008	3.425.700,89	
	Totale		3.425.700,89	
	Cap.Entrata CONNESSI: 2032334			



REGIONE PUGLIA
SERVIZIO BILANCIO E RAGIONERIA
BILANCIO DI PREVISIONE

ALLEGATO 03

ESERCIZIO FINANZIARIO 2014

PARTE SPESE - RIPARTIZIONE DELLE U.P.B. PER CAPITOLO

SPESE	DESCRIZIONE	RESIDUI PRESUNTI	PREVISIONI DI COMPETENZA	PREVISIONI DI CASSA
	(22 02 02) (05 01 01 01) Risorse Vincolate			
	Spese Una Tantum In Conto Capitale Per Investimenti			
	CAP.1146031 INTESA ISTITUZIONALE DI PROGRAMMA STATO - RAGIONE PUGLIA. ACCORDO DI PROGRAMMA QUADRO TUTELA E RISANAMENTO AMBIENTALE DEL TERRITORIO DELLA REGIONE PUGLIA. DELIBERA CIPE N. 36/02.	1.775.673,34	0,00	1.775.673,34
	PREVISIONE DEFEINITIVA Esercizio Precedente:		0,00	
	Cap. Residui: PROPRI			
	1146031 2005		655.863,10	
	2006		164.594,49	
	2007		65.253,41	
	2008		489.896,34	
	2009		400.066,00	
	Totale		1.775.673,34	
	Cap.Entrata CONNESSI: 2032334			
	(23 01 01) (05 05 01 51) Risorse Vincolate			
	Spese Una Tantum In Conto Capitale Per Investimenti			
	CAP.1146032 INTESA ISTITUZIONALE DI PROGRAMMA STATO- REGIONE PUGLIA. ACCORDO DI PROGRAMMA QUADRO TUTELA E RISANAMENTO AMBIENTALE . ATTO INTEGRATIVO SPESE FINANZIATE DALLA DEL. CIPE N. 20/04	5.230.728,09	0,00	5.230.728,09
	PREVISIONE DEFEINITIVA Esercizio Precedente:		0,00	
	Cap. Residui: PROPRI			
	1146032 2007		347.975,42	
	2008		4.882.752,67	
	Totale		5.230.728,09	
	Cap.Entrata CONNESSI: 2032334			



REGIONE PUGLIA
SERVIZIO BILANCIO E RAGIONERIA
BILANCIO DI PREVISIONE

ALLEGATO 03

ESERCIZIO FINANZIARIO 2014

PARTE SPESE - RIPARTIZIONE DELLE U.P.B. PER CAPITOLO

SPESE	DESCRIZIONE	RESIDUI PRESUNTI	PREVISIONI DI COMPETENZA	PREVISIONI DI CASSA
	(22 02 02) (05 03 01 01) Risorse Vincolate			
	Spese Una Tantum In Conto Capitale Per Investimenti			
	CAP.1146035 INTESA ISTITUZIONALE DI PROGRAMMA STATO- REGIONE PUGLIA. ACCORDO DI PROGRAMMA QUADRO TUTELA E RISANAMENTO AMBIENTALE . II^ ATTO INTEGRATIVO SPESE FINANZIATE DALLA DEL. CIPE N.35/05	8.762.762,06	0,00	8.762.762,06
	PREVISIONE DEFEINITIVA Esercizio Precedente:		0,00	
	Cap. Residui: PROPRI	1146035		
			2009	3.791.217,89
			2010	4.971.544,17
			Totale	8.762.762,06
	Cap.Entrata CONNESSI: 2032334			
	(22 02 02) (05 03 01 01) Risorse Vincolate			
	Spese Una Tantum In Conto Capitale Per Investimenti			
	CAP.1146036 INTESA ISTITUZIONALE DI PROGRAMMA STATO- REGIONE PUGLIA. ACCORDO DI PROGRAMMA QUADRO TUTELA E RISANAMENTO AMBIENTALE. III ATTO INTEGRATIVO SPESE FINANZIATE DALLA DEL. CIPE N. 3/06	7.851.240,00	0,00	7.851.240,00
	PREVISIONE DEFEINITIVA Esercizio Precedente:		0,00	
	Cap. Residui: PROPRI	1146036		
			2010	7.851.240,00
			Totale	7.851.240,00
	Cap.Entrata CONNESSI: 2032334			
	(22 02 02) (05 04 01 02) Risorse Vincolate			
	Spese Una Tantum In Conto Capitale Per Investimenti			
	CAP.1147050 FONDO PER LO SVILUPPO E COESIONE 2007/2013 - DELIBERA CIPE N. 79/2012, N. 87/2012 - SETTORE D'INTERVENTO AMBIENTE	24.050.000,00	0,00	24.050.000,00
	PREVISIONE DEFEINITIVA Esercizio Precedente:		0,00	
	Cap. Residui: PROPRI	1147050		
			2013	24.050.000,00
			Totale	24.050.000,00
	Cap.Entrata CONNESSI: 2032415			



REGIONE PUGLIA
SERVIZIO BILANCIO E RAGIONERIA
BILANCIO DI PREVISIONE

ALLEGATO 03

ESERCIZIO FINANZIARIO 2014

PARTE SPESE - RIPARTIZIONE DELLE U.P.B. PER CAPITOLO

SPESE	DESCRIZIONE	RESIDUI PRESUNTI	PREVISIONI DI COMPETENZA	PREVISIONI DI CASSA
09.05.03	TOTALE INTESE ISTITUZIONALI DI PROGRAMMA SERVIZIO CICLO DEI RIFIUTI E BONIFICA	51.096.104,38	0,00	51.096.104,38
09.05	TOTALE SERVIZIO CICLO DEI RIFIUTI E BONIFICA	90.141.059,78	2.520.000,00	92.661.059,78
U.P.B.	09.06 SERVIZIO ECOLOGIA			
09.06.01	TUTELA DELL' AMBIENTE			
	(04 02 02) (04 07 03 02) Risorse Autonome Spese Correnti Di Amministrazione			
	CAP.322000 INTERVENTI PER LE ATTIVITA' ESCURSIONISTICHE E RETI ESCURSIONISTICHE DELLA PUGLIA. ART. 10 L.R. 21/2003	0,00	0,00	0,00
	PREVISIONE DEFEINITIVA Esercizio Precedente:	0,00		
	(04 02 04) (05 04 01 02) Risorse Autonome Spese Correnti Operative			
	CAP.581000 FINANZIAMENTO DELL'ARPA ART. 14 COMMA 2 LETT. E L.R.6/99	0,00	6.612.000,00	6.612.000,00
	PREVISIONE DEFEINITIVA Esercizio Precedente:		6.612.000,00	
	(02 02 10) (05 04 01 01) Risorse Autonome Spese Correnti Operative			
	CAP.581015 SPESA PER LA TUTELA E LA VALORIZZAZIONE DEGLI ALBERI DI INTERESSE MONUMENTALE. ART.19 L.R. 14/2007	0,00	12.600,00	12.600,00
	PREVISIONE DEFEINITIVA Esercizio Precedente:		12.600,00	
	(04 02 04) (05 05 01 51) Risorse Vincolate Spese Correnti Operative			
	CAP.581090 TRASFERIMENTO ALL' ARPA DEI FONDI DEL SISTEMA INFORMATIVO NAZIONALE AMBIENTALE (SINA) PER LE FUNZIONI ATTRIBUITE CON DGR 1642/07.	0,00	0,00	0,00
	PREVISIONE DEFEINITIVA Esercizio Precedente:		0,00	
	Cap.Entrata CONNESSI: 2033420			



REGIONE PUGLIA
SERVIZIO BILANCIO E RAGIONERIA
BILANCIO DI PREVISIONE

ALLEGATO 03

ESERCIZIO FINANZIARIO 2014

PARTE SPESE - RIPARTIZIONE DELLE U.P.B. PER CAPITOLO

SPESE	DESCRIZIONE	RESIDUI PRESUNTI	PREVISIONI DI COMPETENZA	PREVISIONI DI CASSA
(05 01 02)	(05 06 01) Risorse Autonome			
	Spese Correnti Di Amministrazione			
	CAP.611005 SERVIZIO VOLONTARIO DI VIGILANZA ECOLOGICA. TRASFERIMENTO CONTRIBUTI DI CUI ALL'ART.14 L.R. 10/2003.	0,00	0,00	0,00
	PREVISIONE DEFEFINITIVA Esercizio Precedente:	0,00		
(02 02 10)	(05 06 01 05) Risorse Vincolate			
	Spese Correnti Operative			
	CAP.611024 SPESE PER L'ATTUAZIONE DELL'ACCORDO DI PROGRAMMA INFORMAZIONE, FORMAZIONE ED EDUCAZIONE AMBIENTALE - INFEA DELIBERA CONFERENZA STATO-REGIONI DEL 17/01/2002.	8.408,70	0,00	8.408,70
	PREVISIONE DEFEFINITIVA Esercizio Precedente:	91.407,16		
	Cap. Residui: PROPRI	611024 2009 8.408,70		
	Totale	8.408,70		
	Cap.Entrata CONNESSI: 2056263			
(04 02 02)	(05 04 01 06) Risorse Autonome			
	Spese Correnti Operative			
	CAP.611030 TRASFERIMENTI IN FAVORE DI COMUNI, PROVINCE E USL PER LA TUTELA DELLE COSTE E DELLE ACQUE DI BALNEAZIONE. L.R.62/85.	0,00	0,00	0,00
	PREVISIONE DEFEFINITIVA Esercizio Precedente:	38.688,72		
(04 02 02)	(05 04 01 06) Risorse Autonome			
	Spese Correnti Operative			
	CAP.611031 SPESE PER EPLORAZIONE FENOMENI CARSICI DI RECENTE RINVENIMENTO. ART. L.R. BILANCIO 2014.	0,00	170.000,00	170.000,00
	PREVISIONE DEFEFINITIVA Esercizio Precedente:	0,00		
(02 02 10)	(05 05 01 51) Risorse Vincolate			
	Spese Correnti Operative			
	CAP.611035 FINANZIAMENTO PER L'ATTUAZIONE DEL PROGETTO - LOTTA ALLA SICCAITA' ED ALLA DESERTIFICAZIONE - DELIBERA CIPE N. 229 DEL 21.12.1999	0,00	0,00	0,00
	PREVISIONE DEFEFINITIVA Esercizio Precedente:	0,00		
	Cap.Entrata CONNESSI: 2032395			



REGIONE PUGLIA
SERVIZIO BILANCIO E RAGIONERIA
BILANCIO DI PREVISIONE

ALLEGATO 03

ESERCIZIO FINANZIARIO 2014

PARTE SPESE - RIPARTIZIONE DELLE U.P.B. PER CAPITOLO

SPESE	DESCRIZIONE	RESIDUI PRESUNTI	PREVISIONI DI COMPETENZA	PREVISIONI DI CASSA
	(04 02 02) (05 05 01 51) Risorse Autonome Spese Correnti Operative			
	CAP.611040 SPESE PER INIZIATIVE REGIONALI PER LA PROMOZIONE DEGLI ACQUISTI PUBBLICI ECOLOGICI. (ART. 11 L.R. N.)	0,00	0,00	0,00
	PREVISIONE DEFEFINITIVA Esercizio Precedente:			0,00
	(05 01 02) (05 04 01 03) Risorse Autonome Spese Correnti Operative			
	CAP.611048 CONTRIBUTI ALLE ASSOCIAZIONI DI PROTEZIONE AMBIENTALE PER IL SERVIZIO DI VIGILANZA ECOLOGICA COLL. C.E. N. 3061148. (L.R. N. 10/2003 ART. 10)	0,00	0,00	0,00
	PREVISIONE DEFEFINITIVA Esercizio Precedente:			0,00
	Cap.Entrata CONNESSI: 3061148			
	(04 02 02) (05 03 01 91) Risorse Autonome Spese Correnti Operative			
	CAP.611050 SPESE PER LA COSTITUZIONE E GESTIONE DI BANCHE DATI AMBIENTALI (L.R. N.42/75 - L. N.305/89).	0,00	0,00	0,00
	PREVISIONE DEFEFINITIVA Esercizio Precedente:			0,00
	(02 02 14) (05 03 01 91) Risorse Autonome Spese Correnti Operative			
	CAP.611051 SPESE PER GLI ADEMPIMENTI REGIONALI IN MATERIA DELLA QUALIT@ DELL'ARIA.DLGS 155/2010.	259.883,88	1.000.000,00	1.259.883,88
	PREVISIONE DEFEFINITIVA Esercizio Precedente:			693.925,75
	Cap. Residui: PROPRI			
	611051 2011		4.465,00	
	2013		255.418,88	
	Totale		259.883,88	
	(02 02 14) (05 06 01) Risorse Autonome Spese Correnti Operative			
	CAP.611052 SPESE PER ADEMPIMENTI REGIONALI IN MATERIA DI VALUTAZIONE DI IMPATTO AMBIENTALE L.R. 11/2001	0,00	10.000,00	10.000,00
	PREVISIONE DEFEFINITIVA Esercizio Precedente:			10.000,00
	Cap.Entrata CONNESSI: 3063020			



REGIONE PUGLIA
SERVIZIO BILANCIO E RAGIONERIA
BILANCIO DI PREVISIONE

ALLEGATO 03

ESERCIZIO FINANZIARIO 2014

PARTE SPESE - RIPARTIZIONE DELLE U.P.B. PER CAPITOLO

SPESE	DESCRIZIONE		RESIDUI PRESUNTI	PREVISIONI DI COMPETENZA	PREVISIONI DI CASSA
(02 02 14)	(05 04 01 91)	Risorse Vincolate			
		Spese Correnti Operative			
		CAP.611054 MONITORAGGIO MARINO COSTIERO. L.979/82	0,00	0,00	0,00
		PREVISIONE DEFEFINITIVA Esercizio Precedente:	0,00		
		Cap.Entrata CONNESSI: 2046315			
(04 02 04)	(04 03 06)	Risorse Vincolate			
		Spese Correnti Operative			
		CAP.611061 ATTUAZIONE DELLE CONVENZIONI DI ASSISTENZA TECNICA DI CUI AL PROGRAMMA OPERATIVO INTERREGIONALE - ENERGIE RINNOVABILI E RISORSE ENERGETICO-	0,00	0,00	0,00
		PREVISIONE DEFEFINITIVA Esercizio Precedente:	950.000,00		
		Cap.Entrata CONNESSI: 2032399			
(02 02 14)	(05 06 01)	Risorse Vincolate			
		Spese Correnti Operative			
		CAP.611066 SPESE PER ONERI DI FUNZIONAMENTO IN ATTUAZIONE DEL DECRETO L.VO 112/98 IN MATERIA DI TUTELA AMBIENTALE.	0,00	0,00	0,00
		PREVISIONE DEFEFINITIVA Esercizio Precedente:	0,00		
		Cap.Entrata CONNESSI: 2032400 2032405			



REGIONE PUGLIA
SERVIZIO BILANCIO E RAGIONERIA
BILANCIO DI PREVISIONE

ALLEGATO 03

ESERCIZIO FINANZIARIO 2014

PARTE SPESE - RIPARTIZIONE DELLE U.P.B. PER CAPITOLO

SPESE	DESCRIZIONE	RESIDUI PRESUNTI	PREVISIONI DI COMPETENZA	PREVISIONI DI CASSA
	(22 02 02) (05 06 01) Risorse Vincolate			
	Spese Una Tantum In Conto Capitale Per Investimenti			
	CAP.611067 SPESE PER INVESTIMENTI IN ATTUAZIONE DEL DECRETO L.VO 112/98 IN MATERIA DI TUTELA AMBIENTALE. COFINANZIAMENTO REGIONALE ASSE IV P.O. FESR 2007-2013.	47.395.480,25	0,00	47.395.480,25
	PREVISIONE DEFEINITIVA Esercizio Precedente:	50.000,00		
	Cap. Residui: PROPRI			
	611067 2005	368.316,02		
	2006	153.310,89		
	2007	301.638,47		
	2008	3.549.795,02		
	2009	2.186.659,26		
	2010	9.111.761,63		
	2011	957.923,09		
	2012	24.101.235,40		
	2013	6.664.840,47		
	Totale	47.395.480,25		
	Cap.Entrata CONNESSI: 2032400 2032405			
	(22 02 02) (05 06 01 91) Risorse Vincolate			
	Spese Una Tantum In Conto Capitale Per Investimenti			
	CAP.611068 SPESE PER INTERVENTI PER L' ATTUAZIONE DEL PROTOCOLLO DI KYOTO PER IL CONTENIMENTO DEI GAS - SERRA. D.M. AMBIENTE DEL 21/05/2001	1.348.011,36	0,00	1.348.011,36
	PREVISIONE DEFEINITIVA Esercizio Precedente:	0,00		
	Cap. Residui: PROPRI			
	611068 2002	3.974,79		
	2010	1.344.036,57		
	Totale	1.348.011,36		
	Cap.Entrata CONNESSI: 2033406			



REGIONE PUGLIA
SERVIZIO BILANCIO E RAGIONERIA
BILANCIO DI PREVISIONE

ALLEGATO 03

ESERCIZIO FINANZIARIO 2014

PARTE SPESE - RIPARTIZIONE DELLE U.P.B. PER CAPITOLO

SPESE	DESCRIZIONE	RESIDUI PRESUNTI	PREVISIONI DI COMPETENZA	PREVISIONI DI CASSA
	(04 02 02) (05 03 01 91) Risorse Vincolate Spese Correnti Operative			
	CAP.621098 INTERVENTI STRAORDINARI PER PROGRAMMA GENERALE SINA (SISTEMA INFORMATIVO NAZIONALE) DELIB. CIPE 3.8.90 ARTT. 6-13 LEGGE 305/89.	0,00	0,00	0,00
	PREVISIONE DEFEFINITIVA Esercizio Precedente:			0,00
	Cap.Entrata CONNESSI: 2032370			
09.06.01	TOTALE TUTELA DELL' AMBIENTE	49.011.784,19	7.804.600,00	56.816.384,19
09.06.02	POR 2000-2006 AMBIENTE			
	(21 01 09) (05 04 01 03) Risorse Vincolate Spese Una Tantum In Conto Capitale Per Investimenti			
	CAP.1091105 COFINANZIAMENTO COMUNITARIO E STATALE PER L'ATTUAZIONE DELLA MISURA 1.5 SISTEMA INFORMATIVO AMBIENTALE DEL P.O.R. 2000-2006. OBIETTIVO 1 - FESR.	3.497.357,15	0,00	3.497.357,15
	PREVISIONE DEFEFINITIVA Esercizio Precedente:			0,00
	Cap. Residui: PROPRI 1091105 2003 37.172,00			
	2006 2.949.515,54			
	2009 48.449,61			
	2012 462.220,00			
	Totale 3.497.357,15			
	Cap.Entrata CONNESSI: 2053432 2053462			



REGIONE PUGLIA
SERVIZIO BILANCIO E RAGIONERIA
BILANCIO DI PREVISIONE

ALLEGATO 03

ESERCIZIO FINANZIARIO 2014

PARTE SPESE - RIPARTIZIONE DELLE U.P.B. PER CAPITOLO

SPESE	DESCRIZIONE	RESIDUI PRESUNTI	PREVISIONI DI COMPETENZA	PREVISIONI DI CASSA
	(22 02 02) (05 03 01 91) Risorse Vincolate			
	Spese Una Tantum In Conto Capitale Per Investimenti			
	CAP.1091502 COFINANZIAMENTO COMUNITARIO E STATALE PER L'ATTUAZIONE DELLA MISURA 5.2 SERVIZI PER IL MIGLIORAMENTO DELLA QUALITÀ DELL'AMBIENTE NELLE AREE URBANE DEL P.O.R. 2000-2006. OBIETTIVO 1 - FESR.	11.687.876,48	0,00	11.687.876,48
	PREVISIONE DEFEINITIVA Esercizio Precedente:		0,00	
	Cap. Residui: PROPRI			
	1091502 2002		457.268,40	
	2003		998.826,09	
	2004		97.802,92	
	2005		695.646,37	
	2006		9.421.239,60	
	2009		17.093,10	
	Totale		11.687.876,48	
	Cap.Entrata CONNESSI: 2053432 2053462			
	(21 01 09) (05 04 01 03) Risorse Autonome			
	Spese Una Tantum In Conto Capitale Per Investimenti			
	CAP.1095105 QUOTA REGIONALE PER L'ATTUAZIONE DELLA MISURA 1.5 SISTEMA INFORMATIVO AMBIENTALE DEL P.O.R. 2000-2006. OBIETTIVO 1 - FESR.	241.568,36	0,00	241.568,36
	PREVISIONE DEFEINITIVA Esercizio Precedente:		0,00	
	Cap. Residui: PROPRI			
	1095105 2006		241.568,36	
	Totale		241.568,36	



REGIONE PUGLIA
SERVIZIO BILANCIO E RAGIONERIA
BILANCIO DI PREVISIONE

ALLEGATO 03

ESERCIZIO FINANZIARIO 2014

PARTE SPESE - RIPARTIZIONE DELLE U.P.B. PER CAPITOLO

SPESE	DESCRIZIONE	RESIDUI PRESUNTI	PREVISIONI DI COMPETENZA	PREVISIONI DI CASSA
	(22 02 02) (05 03 01 91) Risorse Autonome			
	Spese Una Tantum In Conto Capitale Per Investimenti			
	CAP.1095502 QUOTA REGIONALE PER L'ATTUAZIONE DELLA MISURA 5.2 SERVIZI PER IL MIGLIORAMENTO DELLA QUALIT@ DELL'AMBIENTE NELLE AREE URBANE DEL P.O.R. 2000-2006. OBIETTIVO 1 - FESR.	1.670.199,55	0,00	1.670.199,55
	PREVISIONE DEFEFINITIVA Esercizio Precedente:		0,00	
	Cap. Residui: PROPRI	1095502		
		2002	54.700,29	
		2003	83.087,80	
		2004	17.472,60	
		2005	900,00	
		2006	1.514.038,86	
	Totale		1.670.199,55	
09.06.02	TOTALE POR 2000-2006 AMBIENTE	17.097.001,54	0,00	17.097.001,54
09.06.03	INTESE ISTITUZIONALI DI PROGRAMMA SERVIZIO ECOLOGIA			
	(23 01 01) (05 06 01 91) Risorse Vincolate			
	Spese Una Tantum In Conto Capitale Per Investimenti			
	CAP.1141013 INTESA ISTITUZIONALE DI PROGRAMMA STATO - REGIONE PUGLIA. ACCORDO DI PROGRAMMA QUADRO SVILUPPO LOCALE . SPESE FINANZIATE DALLA DEL. CIPE N. 142/1999 - SETTORE AMBIENTE.	0,00	0,00	0,00
	PREVISIONE DEFEFINITIVA Esercizio Precedente:		0,00	
	Cap.Entrata CONNESSI: 2032334			



REGIONE PUGLIA
SERVIZIO BILANCIO E RAGIONERIA
BILANCIO DI PREVISIONE

ALLEGATO 03

ESERCIZIO FINANZIARIO 2014

PARTE SPESE - RIPARTIZIONE DELLE U.P.B. PER CAPITOLO

SPESE	DESCRIZIONE	RESIDUI PRESUNTI	PREVISIONI DI COMPETENZA	PREVISIONI DI CASSA
	(22 02 02) (06 02 01 01) Risorse Vincolate Spese Una Tantum In Conto Capitale Per Investimenti			
	CAP.1142003 FONDO PER LE AREE SOTTOUTILIZZATE (F.A.S.). PREMIALITA' REGIONALE DEL. CIPE N. 20/04 PUNTO 1.2 LETTERA B). SPESE PER L'AMBITO DI INTERVENTO -QUALIFICAZIONE AMBIENTALE DELLE AREE URBANE-.	388.704,87	0,00	388.704,87
	PREVISIONE DEFEINITIVA Esercizio Precedente:		0,00	
	Cap. Residui: PROPRI 1142003 2008	388.704,87		
	Totale	388.704,87		
	Cap.Entrata CONNESSI: 2032334			
09.06.03	TOTALE INTESE ISTITUZIONALI DI PROGRAMMA SERVIZIO ECOLOGIA	388.704,87	0,00	388.704,87
09.06	TOTALE SERVIZIO ECOLOGIA	66.497.490,60	7.804.600,00	74.302.090,60
U.P.B.	09.07 SERVIZIO RISCHIO INDUSTRIALE			
	09.07.01 RISCHIO INDUSTRIALE			
	(22 02 02) (05 03 01 91) Risorse Vincolate Spese Una Tantum In Conto Capitale Per Investimenti			
	CAP.611075 TRASFERIMENTO AI SOGGETTI ATTUTORI DELLE RISORSE PER L'ATTUAZIONE DEGLI INTERVETI DI CUI AL DPR 23/04/98 AREE A RISCHIO DI CRISI AMBIENTALI DI BRINDISI E TARANTO.	0,00	0,00	0,00
	PREVISIONE DEFEINITIVA Esercizio Precedente:		0,00	
	Cap.Entrata CONNESSI: 2046500			



REGIONE PUGLIA
SERVIZIO BILANCIO E RAGIONERIA
BILANCIO DI PREVISIONE

ALLEGATO 03

ESERCIZIO FINANZIARIO 2014

PARTE SPESE - RIPARTIZIONE DELLE U.P.B. PER CAPITOLO

SPESE	DESCRIZIONE	RESIDUI PRESUNTI	PREVISIONI DI COMPETENZA	PREVISIONI DI CASSA
	(04 02 04) (05 03 01 08) Risorse Autonome			
	Spese Correnti Operative			
	CAP.641010 TRAFERIMENTO ALL'ARPA-PUGLIA DI RISORSE FINANZIARIE FINALIZZATE ALL'ESERCIZIO DELLE ATTIVITA' DI CONTROLLO AI SENSI DELLA DGR N. 801 DEL 23/03/2010. (ART. 21, COMMA 1, LETT. B), L.R. 38/2011) COLLEG. AL C.E. 3062120	0,00	15.000,00	15.000,00
	PREVISIONE DEFEFINITIVA Esercizio Precedente:	0,00		
	Cap.Entrata CONNESSI: 3062120			
	(02 02 14) (05 03 01 08) Risorse Autonome			
	Spese Correnti Operative			
	CAP.641015 SPESE PER L'ESERCIZIO DELLE COMPETENZE REGIONALI IN MATERIA DI RISCHI DI INCIDENTI RILEVANTI AI SENSI DEL D.LGS 334/1999 E S.M.I. (ART. L.R. BILANCIO 2102) COLLEGATO AL CE 3062120	0,00	27.500,00	27.500,00
	PREVISIONE DEFEFINITIVA Esercizio Precedente:	0,00		
	Cap.Entrata CONNESSI: 3062120			
	(04 02 04) (05 03 01 91) Risorse Autonome			
	Spese Correnti Operative			
	CAP.641020 TRAFERIMENTO ALL'ARPA-PUGLIA DI RISORSE FINANZIARIE FINALIZZATE ALL'ESERCIZIO DELLE ATTIVITA' DI CONTROLLO IN MATERIA DI PREVENZIONE E RIDUZIONE INTEGRATA DELL'INQUINAMENTO. (ART. 22, COMMA 1, LETT. B), L.R. 38/2011) COLLEG. AL C.E. 3062130	28.483,00	150.000,00	178.483,00
	PREVISIONE DEFEFINITIVA Esercizio Precedente:	0,00		
	Cap. Residui: PROPRI	641020 2013	28.483,00	
		Totale	28.483,00	
	Cap.Entrata CONNESSI: 3062130			



REGIONE PUGLIA
SERVIZIO BILANCIO E RAGIONERIA
BILANCIO DI PREVISIONE

ALLEGATO 03

ESERCIZIO FINANZIARIO 2014

PARTE SPESE - RIPARTIZIONE DELLE U.P.B. PER CAPITOLO

SPESE	DESCRIZIONE	RESIDUI PRESUNTI	PREVISIONI DI COMPETENZA	PREVISIONI DI CASSA
	(02 02 14) (05 03 01 91) Risorse Autonome Spese Correnti Operative			
	CAP.641025 SPESE PER L'ESERCIZIO DELLE COMPETENZE REGIONALI IN MATERIA DI PREVENZIONE E RIDUZIONE INTEGRATA DELL'INQUINAMENTO. (ART. L.R. BILANCIO 2102) COLLEGATO AL CE 3062130	0,00	382.000,00	382.000,00
	PREVISIONE DEFINITIVA Esercizio Precedente:			0,00
	Cap.Entrata CONNESSI: 3062130			
09.07.01	TOTALE RISCHIO INDUSTRIALE	28.483,00	574.500,00	602.983,00
09.07	TOTALE SERVIZIO RISCHIO INDUSTRIALE	28.483,00	574.500,00	602.983,00
09	TOTALE AREA POLITICHE PER LA RIQUALIFICAZIONE, LA TUTELA E LA SICUREZZA AMBIENTALE E PER L'ATTUAZIONE DELLE OPERE PUBBLICHE	916.944.725,91	34.373.729,60	951.318.455,51



REGIONE PUGLIA
SERVIZIO BILANCIO E RAGIONERIA
BILANCIO DI PREVISIONE

ALLEGATO 03

ESERCIZIO FINANZIARIO 2014

PARTE SPESE - RIPARTIZIONE DELLE U.P.B. PER CAPITOLO

SPESE	DESCRIZIONE	RESIDUI PRESUNTI	PREVISIONI DI COMPETENZA	PREVISIONI DI CASSA
AREA INTERVENTO	99 PARTITE DI GIRO			
U.P.B.	99.99 PARTITE DI GIRO			
	99.99.01 PARTITE DI GIRO			
	(99 99 99) (99 99 99 99) Risorse Autonome			
	Spese Correnti Di Amministrazione			
	CAP.1200010 VERSAMENTO IRPEF SU EMOLUMENTI CORRISPOSTI AL PERSONALE DIPENDENTE DELLA REGIONE. (P.M.E.)	448.716,02	29.000.000,00	29.448.716,02
	PREVISIONE DEFEFINITIVA Esercizio Precedente:		29.000.000,00	
	Cap. Residui: PROPRI 1200010	2002	248.445,00	
		2003	91.349,66	
		2004	16.182,41	
		2005	1.090,40	
		2006	28.180,32	
		2008	12.145,52	
		2009	12.776,54	
		2010	13.086,44	
		2011	12.781,54	
		2012	12.678,19	
	Totale		448.716,02	
	Cap.Entrata CONNESSI: 6150200			



REGIONE PUGLIA
SERVIZIO BILANCIO E RAGIONERIA
BILANCIO DI PREVISIONE

ALLEGATO 03

ESERCIZIO FINANZIARIO 2014

PARTE SPESE - RIPARTIZIONE DELLE U.P.B. PER CAPITOLO

SPESE	DESCRIZIONE		RESIDUI PRESUNTI	PREVISIONI DI COMPETENZA	PREVISIONI DI CASSA
	(99 99 99)	(99 99 99 99)			
		Risorse Autonome			
		Spese Correnti Di Amministrazione			
	CAP.1200020 VERSAMENTO IRPEF DI ACCONTO SULLE PRESTAZIONI DI NATURA PROFESSIONALE.PME		1.773,66	3.500.000,00	3.501.773,66
	PREVISIONE DEFEFINITIVA Esercizio Precedente:			3.500.000,00	
	Cap. Residui: PROPRI	1200020 2002		109,14	
		2003		1.156,60	
		2009		362,66	
		2012		145,26	
		Totale		1.773,66	
	Cap.Entrata CONNESSI: 6150400				
	(99 99 99)	(99 99 99 99)			
		Risorse Autonome			
		Spese Per Altre Annualita'			
	CAP.1200025 ANTICIPAZIONE IN FAVORE IACP DI TARANTO PER DEFINIZIONE PROPOSTA TRANSATTIVA CON L'ACQUEDOTTO PUGLIESE (ART. 29, L.R. 10/2009)		0,00	0,00	0,00
	PREVISIONE DEFEFINITIVA Esercizio Precedente:			0,00	
	Cap.Entrata CONNESSI: 6152500				



REGIONE PUGLIA
SERVIZIO BILANCIO E RAGIONERIA
BILANCIO DI PREVISIONE

ALLEGATO 03

ESERCIZIO FINANZIARIO 2014

PARTE SPESE - RIPARTIZIONE DELLE U.P.B. PER CAPITOLO

SPESE	DESCRIZIONE		RESIDUI PRESUNTI	PREVISIONI DI COMPETENZA	PREVISIONI DI CASSA
	(99 99 99)	(99 99 99 99) Risorse Autonome			
		Spese Correnti Di Amministrazione			
		CAP.1200030 VERSAMENTO RITENUTE PREVIDENZIALI ED ASSISTENZIALI A CARICO DEL PERSONALE E DELLA REGIONE. (P.M.E.)	866.501,31	14.000.000,00	14.866.501,31
		PREVISIONE DEFEINITIVA Esercizio Precedente:		14.000.000,00	
		Cap. Residui: PROPRI			
		1200030 2001		18.376,52	
		2003		351,81	
		2007		1.465,44	
		2008		470,02	
		2011		10.363,52	
		2012		835.474,00	
		Totale		866.501,31	
		Cap.Entrata CONNESSI: 6150600			



REGIONE PUGLIA
SERVIZIO BILANCIO E RAGIONERIA
BILANCIO DI PREVISIONE

ALLEGATO 03

ESERCIZIO FINANZIARIO 2014

PARTE SPESE - RIPARTIZIONE DELLE U.P.B. PER CAPITOLO

SPESE	DESCRIZIONE		RESIDUI PRESUNTI	PREVISIONI DI COMPETENZA	PREVISIONI DI CASSA
	(99 99 99)	(99 99 99 99)			
		Risorse Autonome			
		Spese Correnti Di Amministrazione			
	CAP.1200040 VERSAMENTI DI SOMME RISCOSE, ANCHE PER TRATTENUTE PER CONTO DEL PERSONALE DELLA REGIONE . (P.M.E.)		1.065.153,08	4.000.000,00	5.065.153,08
		PREVISIONE DEFEFINITIVA Esercizio Precedente:		4.000.000,00	
	Cap. Residui: PROPRI	1200040			
		1997		1.912,79	
		1998		234.599,84	
		1999		477.843,27	
		2000		167.553,02	
		2001		17.525,05	
		2002		5.302,98	
		2003		56.752,87	
		2004		303,00	
		2009		90.438,06	
		2010		8.139,44	
		2011		4.782,76	
		Totale		1.065.153,08	
	Cap.Entrata CONNESSI:	6150700			



REGIONE PUGLIA
SERVIZIO BILANCIO E RAGIONERIA
BILANCIO DI PREVISIONE

ALLEGATO 03

ESERCIZIO FINANZIARIO 2014

PARTE SPESE - RIPARTIZIONE DELLE U.P.B. PER CAPITOLO

SPESE	DESCRIZIONE		RESIDUI PRESUNTI	PREVISIONI DI COMPETENZA	PREVISIONI DI CASSA
	(99 99 99)	(99 99 99 99)			
		Risorse Autonome			
		Spese Correnti Di Amministrazione			
		CAP.1200045 SVINCOLO DI SOMME TRATTENUTE PER PIGNORAMENTI PRESSO IL TERZO-REGIONE PUGLIA, COMPRESO EQUITALIA, A SEGUITO DI ORDINANZA DI ASSEGNAZIONE DEL GIUDICE DELL'ESECUZIONE. (VINC.1 A 1, PME)	3.130.813,33	10.000.000,00	13.130.813,33
		PREVISIONE DEFEINITIVA Esercizio Precedente:		10.000.000,00	
		Cap. Residui: PROPRI			
		1200045			
		2003		120.919,31	
		2004		332.363,58	
		2005		32.257,06	
		2006		307.599,59	
		2007		92.000,00	
		2008		232.059,13	
		2009		120.114,15	
		2010		229.864,65	
		2011		434.800,45	
		2012		629.750,55	
		2013		599.084,86	
		Totale		3.130.813,33	
		Cap.Entrata CONNESSI: 6151450			
	(99 99 99)	(99 99 99 99)			
		Risorse Autonome			
		Spese Correnti Di Amministrazione			
		CAP.1200050 SPESE ANTICIPATE PER CONTO DI ENTI DIVERSI. (P.M.S. VINC. 1 A 1)	0,00	0,00	0,00
		PREVISIONE DEFEINITIVA Esercizio Precedente:		0,00	
		Cap.Entrata CONNESSI: 6151000			



REGIONE PUGLIA
SERVIZIO BILANCIO E RAGIONERIA
BILANCIO DI PREVISIONE

ALLEGATO 03

ESERCIZIO FINANZIARIO 2014

PARTE SPESE - RIPARTIZIONE DELLE U.P.B. PER CAPITOLO

SPESE	DESCRIZIONE	RESIDUI PRESUNTI	PREVISIONI DI COMPETENZA	PREVISIONI DI CASSA
(99 99 99)	(99 99 99 99) Risorse Autonome			
	Spese Correnti Di Amministrazione			
	CAP.1200060 ANTICIPAZIONI I.V.A. AI CONSORZI SISRI. ART.13 L.R. 28/2000. (PMS - VINC. 1 A 1)	0,00	0,00	0,00
	PREVISIONE DEFEFINITIVA Esercizio Precedente:			0,00
	Cap.Entrata CONNESSI: 6151200			
(99 99 99)	(99 99 99 99) Risorse Autonome			
	Spese Correnti Di Amministrazione			
	CAP.1200065 VERSAMENTO AL CONSIGLIO DEL PERSONALE DEI PROVENTI RISCOSSI PER COMPENSI E GETTONI LIQUIDATI AI DIPENDENTI REGIONALI. (P.M.E.)	80.698,27	100.000,00	180.698,27
	PREVISIONE DEFEFINITIVA Esercizio Precedente:			100.000,00
	Cap. Residui: PROPRI			
	1200065 2009			27.335,50
	2010			21.770,50
	2011			11.641,26
	2012			19.951,01
	Totale			80.698,27
	Cap.Entrata CONNESSI: 6151300			
(99 99 99)	(99 99 99 99) Risorse Autonome			
	Spese Correnti Di Amministrazione			
	CAP.1200070 ANTICIPAZIONI ALL'UFFICIALE ROGANTE DELLA REGIONE PER SPESE CONTRATTUALI.	0,00	0,00	0,00
	PREVISIONE DEFEFINITIVA Esercizio Precedente:			0,00
	Cap.Entrata CONNESSI: 6151400			
(99 99 99)	(99 99 99 99) Risorse Autonome			
	Spese Correnti Di Amministrazione			
	CAP.1200075 ANTICIPAZIONI DI SPESE CONTRATTUALI E D'ASTA A CARICO DI TERZI E DA RECUPERARE. (P.M.S.)	0,00	0,00	0,00
	PREVISIONE DEFEFINITIVA Esercizio Precedente:			0,00
	Cap.Entrata CONNESSI: 6151500			



REGIONE PUGLIA
SERVIZIO BILANCIO E RAGIONERIA
BILANCIO DI PREVISIONE

ALLEGATO 03

ESERCIZIO FINANZIARIO 2014

PARTE SPESE - RIPARTIZIONE DELLE U.P.B. PER CAPITOLO

SPESE	DESCRIZIONE		RESIDUI PRESUNTI	PREVISIONI DI COMPETENZA	PREVISIONI DI CASSA
	(99 99 99)	(99 99 99 99)			
		Risorse Autonome			
		Spese Correnti Di Amministrazione			
	CAP.1200080 RIMBORSI A TERZI DI DEPOSITI CAUZIONALI E DIVERSI .(P.M.E. VINC. 1-A-1		197.051,45	200.000,00	397.051,45
	PREVISIONE DEFEFINITIVA Esercizio Precedente:				
	Cap. Residui: PROPRI 1200080				
		1998	516,46		
		1999	619,75		
		2000	353,77		
		2001	6.449,97		
		2002	3.848,10		
		2003	2.886,31		
		2004	13.839,22		
		2005	2.831,08		
		2006	7.607,68		
		2007	1.903,44		
		2008	22.808,45		
		2009	25.408,52		
		2010	60.014,02		
		2011	4.825,84		
		2012	20.758,67		
		2013	22.380,17		
		Totale	197.051,45		
	Cap.Entrata CONNESSI: 6151600				



REGIONE PUGLIA
SERVIZIO BILANCIO E RAGIONERIA
BILANCIO DI PREVISIONE

ALLEGATO 03

ESERCIZIO FINANZIARIO 2014

PARTE SPESE - RIPARTIZIONE DELLE U.P.B. PER CAPITOLO

SPESE	DESCRIZIONE		RESIDUI PRESUNTI	PREVISIONI DI COMPETENZA	PREVISIONI DI CASSA
	(99 99 99)	(99 99 99 99) Risorse Autonome			
		Spese Correnti Di Amministrazione			
		CAP.1200090 ANTICIPAZIONI FONDI BILANCIO AUTONOMO ALL'ECONOMO REGIONALE. (P.M.S. VINC. 1 A 1)	0,00	7.000.000,00	7.000.000,00
		PREVISIONE DEFEFINITIVA Esercizio Precedente:		7.000.000,00	
		Cap.Entrata CONNESSI: 6151800			
	(99 99 99)	(99 99 99 99) Risorse Autonome			
		Spese Correnti Di Amministrazione			
		CAP.1200095 ANTICIPAZIONI FONDI BILANCIO VINCOLATO ALL'ECONOMO REGIONALE. (P.M.S. VINC. 1 A 1)	0,00	5.000.000,00	5.000.000,00
		PREVISIONE DEFEFINITIVA Esercizio Precedente:		5.000.000,00	
		Cap.Entrata CONNESSI: 6151850			
	(99 99 99)	(99 99 99 99) Risorse Autonome			
		Spese Correnti Di Amministrazione			
		CAP.1200110 PAGAMENTI VARI PER CONTO DI TERZI, IVI COMPRESSE SOMME PER IL PERSONALE COMANDATO (pms - vinc. 1 a 1).	0,00	100.000,00	100.000,00
		PREVISIONE DEFEFINITIVA Esercizio Precedente:		100.000,00	
		Cap.Entrata CONNESSI: 6152200			



REGIONE PUGLIA
SERVIZIO BILANCIO E RAGIONERIA
BILANCIO DI PREVISIONE

ALLEGATO 03

ESERCIZIO FINANZIARIO 2014

PARTE SPESE - RIPARTIZIONE DELLE U.P.B. PER CAPITOLO

SPESE	DESCRIZIONE		RESIDUI PRESUNTI	PREVISIONI DI COMPETENZA	PREVISIONI DI CASSA
	(99 99 99)	(99 99 99 99)			
		Risorse Autonome			
		Spese Correnti Di Amministrazione			
	CAP.1200115 PAGAMENTI DI SOMME GIA' RISCOSE PER CONTO DI TERZI. (P.M.E. VINC. 1 A 1).		1.522.567,86	150.000.000,00	151.522.567,86
		PREVISIONE DEFEFINITIVA Esercizio Precedente:		150.000.000,00	
	Cap. Residui: PROPRI	1200115			
		1995		192,51	
		1996		10.215,32	
		1997		15.505,99	
		1998		6.617,47	
		1999		8.465,56	
		2000		7.502,47	
		2001		3.456,56	
		2002		32.431,22	
		2003		22.234,22	
		2004		6.341,24	
		2005		7.579,10	
		2006		14.382,98	
		2007		15.649,08	
		2008		262.835,57	
		2009		83.147,61	
		2010		20.265,12	
		2011		142.702,01	
		2012		374.034,21	
		2013		489.009,62	
		Totale		1.522.567,86	
	Cap.Entrata CONNESSI:	6153000			



REGIONE PUGLIA
SERVIZIO BILANCIO E RAGIONERIA
BILANCIO DI PREVISIONE

ALLEGATO 03

ESERCIZIO FINANZIARIO 2014

PARTE SPESE - RIPARTIZIONE DELLE U.P.B. PER CAPITOLO

SPESE	DESCRIZIONE	RESIDUI PRESUNTI	PREVISIONI DI COMPETENZA	PREVISIONI DI CASSA
	(99 99 99) (99 99 99 99) Risorse Autonome			
	Spese Correnti Di Amministrazione			
	CAP.1200116 PRESTITO OBBLIGAZIONARIO DI DURATA VENTENNALE DI EURO 600.000.000,00 PER RICAPITALIZZAZIONE AZIENDE SANITARIE ED OSPEDALIERE REGIONALI A COPERTURA DISAVANZI 2000 E RETRO. PAGAMENTO INTERESSI SU TITOLI CON AMMORTAMENTO BULLET IN FAVORE DEGLI INVESTITORI	6.266,67	0,00	6.266,67
	PREVISIONE DEFEFINITIVA Esercizio Precedente:			29.000.000,00
	Cap. Residui: PROPRI			
	1200116 2008			4.400,00
	2009			1.866,67
	Totale			6.266,67
	Cap.Entrata CONNESSI: 6153205			
	(99 99 99) (99 99 99 99) Risorse Autonome			
	Spese Correnti Operative			
	CAP.1200117 PRESTITO OBBLIGAZIONARIO DI DURATA VENTENNALE DI EURO 270.000.000,00 PER RIFINANZIAMENTO E RISTRUTTURAZIONE DEBITI REGIONALI VERSO ISTITUTI BANCARI. RICORSO DELLA REGIONE AL MERCATO DEI CAPITALI PER L'ESTINZIONE ANTICIPATA DEL MUTUO PASSIVO CREDIOP PER SP	2.820,00	0,00	2.820,00
	PREVISIONE DEFEFINITIVA Esercizio Precedente:			15.000.000,00
	Cap. Residui: PROPRI			
	1200117 2008			1.980,00
	2009			840,00
	Totale			2.820,00
	Cap.Entrata CONNESSI: 6153206			
	(99 99 99) (99 99 99 99) Risorse Autonome			
	Spese Correnti Di Amministrazione			
	CAP.1200120 PAGAMENTI IN CONTO SOSPESO IN ATTESA DI DEFINITIVA IMPUTAZIONE (P.M.S. VINC. 1 A 1)	0,00	0,00	0,00
	PREVISIONE DEFEFINITIVA Esercizio Precedente:			0,00
	Cap.Entrata CONNESSI: 6153200			



REGIONE PUGLIA
SERVIZIO BILANCIO E RAGIONERIA
BILANCIO DI PREVISIONE

ALLEGATO 03

ESERCIZIO FINANZIARIO 2014

PARTE SPESE - RIPARTIZIONE DELLE U.P.B. PER CAPITOLO

SPESE	DESCRIZIONE		RESIDUI PRESUNTI	PREVISIONI DI COMPETENZA	PREVISIONI DI CASSA
	(99 99 99)	(99 99 99 99)			
		Risorse Autonome			
		Spese Correnti Di Amministrazione			
	CAP.1200125 SISTEMAZIONE CONTABILE DI SOMME RISCOSE IN CONTO SOSPEO IN ATTESA DI DEFINITIVA IMPUTAZIONE. (P.M.E. VINC. 1 A 1).		520.839.988,35	1.000.000.000,00	1.520.839.988,35
	PREVISIONE DEFEFINITIVA Esercizio Precedente:				
	Cap. Residui: PROPRI				
		1200125			
		2001		1.159.122,10	
		2003		148.739,59	
		2004		1.141.860,86	
		2005		37.379.088,95	
		2006		1.042.050,34	
		2007		1.969.271,43	
		2008		15.968.019,62	
		2009		3.500.878,49	
		2010		9.294.128,97	
		2011		133.483.996,84	
		2012		210.362.000,74	
		2013		105.390.830,42	
		Totale		520.839.988,35	
	Cap.Entrata CONNESSI: 6153300				



REGIONE PUGLIA
SERVIZIO BILANCIO E RAGIONERIA
BILANCIO DI PREVISIONE

ALLEGATO 03

ESERCIZIO FINANZIARIO 2014

PARTE SPESE - RIPARTIZIONE DELLE U.P.B. PER CAPITOLO

SPESE	DESCRIZIONE		RESIDUI PRESUNTI	PREVISIONI DI COMPETENZA	PREVISIONI DI CASSA
	(99 99 99)	(99 99 99 99)	Risorse Autonome	Spese Correnti Di Amministrazione	
	CAP.1200126 PRELEVAMENTI EFFETTUATI DALLA TESORERIA CENTRALE DELLO STATO PER RECUPERO ANTICIPAZIONI MENSILI SERVIZIO SANITARIO REGIONALE.		1.065.674.381,49	1.500.000.000,00	2.565.674.381,49
	PREVISIONE DEFEINITIVA Esercizio Precedente:		1.500.000.000,00		
	Cap. Residui:	PROPRI			
		1200126	2007	8.019.519,00	
			2013	1.057.654.862,49	
			Totale	1.065.674.381,49	
	Cap.Entrata CONNESSI: 6153500				
	(99 99 99)	(99 99 99 99)	Risorse Autonome	Spese Correnti Di Amministrazione	
	CAP.1200130 ANTICIPAZIONI AI DIPENDENTI REG.LI COLLOCATI IN QUIESCENZA, IN ATTESA DI DEFINITIVA LIQ.NE DELLA PENSIONE, DEL TRATTAMENTO DI FINE SERVIZIO (P.M.S. VINC. 1 A 1).		0,00	0,00	0,00
	PREVISIONE DEFEINITIVA Esercizio Precedente:		0,00		
	Cap.Entrata CONNESSI: 6153800				
	(99 99 99)	(99 99 99 99)	Risorse Autonome	Spese Correnti Di Amministrazione	
	CAP.1200134 REGOLARIZZAZIONE SOMME RISCOSSE IN CONTO SOSPESO IN ATTESA DI DEFINITIVA IMPUTAZIONE - GESTIONE SANITA'		162.696,85	10.000.000,00	10.162.696,85
	PREVISIONE DEFEINITIVA Esercizio Precedente:		10.000.000,00		
	Cap. Residui:	PROPRI			
		1200134	2013	162.696,85	
			Totale	162.696,85	
	Cap.Entrata CONNESSI: 6153400				



REGIONE PUGLIA
SERVIZIO BILANCIO E RAGIONERIA
BILANCIO DI PREVISIONE
 ESERCIZIO FINANZIARIO 2014

ALLEGATO 03

PARTE SPESE - RIPARTIZIONE DELLE U.P.B. PER CAPITOLO

SPESE	DESCRIZIONE		RESIDUI PRESUNTI	PREVISIONI DI COMPETENZA	PREVISIONI DI CASSA
	(99 99 99)	(99 99 99 99)	Risorse Autonome	Spese Correnti Di Amministrazione	
	CAP.1200140 RIASSEGNAZIONE DI SOMME RESTITUITE DAGLI ISTITUTI DI CREDITO RELATIVE ALLA ESTINZIONE, AI SENSI DELL'ART. 66 L. 388/2000 (SISTEMA TESORERIA UNICA), DEI C/C ACCESI AI SENSI DI LL.RR. (PME - VINC 1 A 1).		10.110.244,15	0,00	10.110.244,15
	PREVISIONE DEFEFINITIVA Esercizio Precedente:			0,00	
	Cap. Residui: PROPRI	1200140	2001	10.110.244,15	
			Totale	10.110.244,15	
	Cap.Entrata CONNESSI:	6154000			
	(99 99 99)	(99 99 99 99)	Risorse Autonome	Spese Correnti Di Amministrazione	
	CAP.1200150 RIEMMISSIONE MANDATI DI PAGAMENTO RIMASTI INESITATI PER CAUSE DIVERSE (ASSEGNI CIRCOLARI EMESSI DAL TESORIERE REGIONALE E NON ANDATI A BUON FINE, CONTI ESTINTI, IRREPERIBILIT@ DEL BENEFICIARIO ECC.) (P.M.E. - VINC 1 A 1)		214.057,01	2.000.000,00	2.214.057,01
	PREVISIONE DEFEFINITIVA Esercizio Precedente:			2.000.000,00	
	Cap. Residui: PROPRI	1200150	2007	3.241,69	
			2009	12.817,86	
			2010	17.690,47	
			2011	13.997,47	
			2012	43.986,22	
			2013	122.323,30	
			Totale	214.057,01	
	Cap.Entrata CONNESSI:	6154500			



REGIONE PUGLIA
SERVIZIO BILANCIO E RAGIONERIA
BILANCIO DI PREVISIONE

ALLEGATO 03

ESERCIZIO FINANZIARIO 2014

PARTE SPESE - RIPARTIZIONE DELLE U.P.B. PER CAPITOLO

SPESE	DESCRIZIONE	RESIDUI PRESUNTI	PREVISIONI DI COMPETENZA	PREVISIONI DI CASSA
	(99 99 99) (99 99 99 99) Risorse Autonome Spese Correnti Di Amministrazione			
	CAP.1200170 ANTICIPAZIONE FINANZIARIA IN FAVORE DEI CONSORZI DI BONIFICA (L.R. N. 11/2007) - (P.M.S. - VINC. 1 A 1)	0,00	0,00	0,00
	PREVISIONE DEFEFINITIVA Esercizio Precedente:			0,00
	Cap.Entrata CONNESSI: 6151270			
	(99 99 99) (99 99 99) Risorse Autonome Spese Correnti Operative			
	CAP.1200175 FONDO DI ROTAZIONE PER L'ATTUAZIONE DEI PROGRAMMI DI RIPIANO DELLE DEBITORIE DEI CONSORZI ASI. (L.R. N. 45/2012, ART. 39, COMMA 5)	0,00	0,00	0,00
	PREVISIONE DEFEFINITIVA Esercizio Precedente:			4.000.000,00
	Cap.Entrata CONNESSI: 6151275			
	(99 99 99) (99 99 99 99) Risorse Autonome Spese Correnti Operative			
	CAP.1200177 FONDO DI ROTAZIONE PER L'ANTICIPAZIONE DELL'IVA DA PARTE DEI CONSORZI ASI. FMS (ART. 18 L.R. 9/2010).	0,00	0,00	0,00
	PREVISIONE DEFEFINITIVA Esercizio Precedente:			0,00
	Cap.Entrata CONNESSI: 6151277			
	(99 99 99) (99 99 99 99) Risorse Autonome Spese Correnti Di Amministrazione			
	CAP.1200180 VERSAMENTI NEI C/C VINCOLATI ACCESI PRESSO LA TESORERIA CENTRALE DELLO STATO DI SOMME RELATIVE A CONTRIBUTI ED ASSEGNAZIONI DELLA CEE. (P.M.S.).	0,00	1.000.000.000,00	1.000.000.000,00
	PREVISIONE DEFEFINITIVA Esercizio Precedente:			1.000.000.000,00
	Cap.Entrata CONNESSI: 6154900			



REGIONE PUGLIA
SERVIZIO BILANCIO E RAGIONERIA
BILANCIO DI PREVISIONE

ALLEGATO 03

ESERCIZIO FINANZIARIO 2014

PARTE SPESE - RIPARTIZIONE DELLE U.P.B. PER CAPITOLO

SPESE	DESCRIZIONE	RESIDUI PRESUNTI	PREVISIONI DI COMPETENZA	PREVISIONI DI CASSA
(99 99 99)	(99 99 99 99) Risorse Autonome	Spese In Annualita' Per Contributi In Conto Interest		
CAP.1200191 TRASFERIMENTO TEMPORANEO AL CONTO DI TESORERIA - GESTIONE SANITARIA- COLLEGATO AL CAPITOLO DI ENTRATA 6155191		1.500.000.000,00	2.000.000.000,00	3.500.000.000,00
PREVISIONE DEFEFINITIVA Esercizio Precedente:		2.000.000.000,00		
Cap. Residui: PROPRI		1200191 2013	1.500.000.000,00	
		Totale	1.500.000.000,00	
Cap.Entrata CONNESSI: 6155191				
(99 99 99)	(99 99 99 99) Risorse Autonome	Spese In Annualita' Per Contributi In Conto Interest		
CAP.1200192 TRASFERIMENTO TEMPORANEO AL CONTO DI TESORERIA GESTIONE ORDINARIA COLLEGATO AL CAPITOLO DI ENTRATA 6155192		0,00	2.000.000.000,00	2.000.000.000,00
PREVISIONE DEFEFINITIVA Esercizio Precedente:		2.000.000.000,00		
Cap.Entrata CONNESSI: 6155192				
(99 99 99)	(99 99 99 99) Risorse Autonome	Spese In Annualita' Per Contributi In Conto Interest		
CAP.1200193 TRASFERIMENTO AL CONTO DI TESORERIA GESTIONE SANITARIA DI SOMME ERRONEAMENTE INTROITATE NEL CONTO DI TESORERIA GESTIONE ORDINARIA COLLEGATO AL CAPITOLO DI ENTRATA 6155194		24.611,29	500.000.000,00	500.024.611,29
PREVISIONE DEFEFINITIVA Esercizio Precedente:		500.000.000,00		
Cap. Residui: PROPRI		1200193 2013	24.611,29	
		Totale	24.611,29	
Cap.Entrata CONNESSI: 6155194				



REGIONE PUGLIA
SERVIZIO BILANCIO E RAGIONERIA
BILANCIO DI PREVISIONE

ALLEGATO 03

ESERCIZIO FINANZIARIO 2014

PARTE SPESE - RIPARTIZIONE DELLE U.P.B. PER CAPITOLO

SPESE	DESCRIZIONE			RESIDUI PRESUNTI	PREVISIONI DI COMPETENZA	PREVISIONI DI CASSA
(99 99 99)	(99 99 99 99)	Risorse Autonome	Spese In Annualita' Per Contributi In Conto Interest			
	CAP.1200194 TRASFERIMENTO AL CONTO DI TESORERIA GESTIONE ORDINARIA DI SOMME ERRONEAMENTE INTROITATE NEL CONTO DI TESORERIA GESTIONE SANITARIA COLLEGATO AL CAPITOLO DI ENTRATA 6155193			2.187.150,00	130.000.000,00	132.187.150,00
	PREVISIONE DEFEFINITIVA Esercizio Precedente:			130.000.000,00		
	Cap. Residui:	PROPRI	1200194 2012	2.187.150,00		
			Totale	2.187.150,00		
	Cap.Entrata CONNESSI: 6155193					
(99 99 99)	(99 99 99 99)	Risorse Autonome	Spese In Annualita' Per Contributi In Conto Interest			
	CAP.1200195 TRASFERIMENTO AL CONTO DI TESORERIA GESTIONE SANITARIA PER SPESE SANITARIE FINANZIATE DA ENTRATE NON VINCOLATE COLLEGATO AL CAPITOLO DI ENTRATA 6155195			0,00	10.000.000,00	10.000.000,00
	PREVISIONE DEFEFINITIVA Esercizio Precedente:			10.000.000,00		
	Cap.Entrata CONNESSI: 6155195					
(99 99 99)	(99 99 99 99)	Risorse Autonome	Spese Correnti Di Amministrazione			
	CAP.1200196 SOMME DA TRASFERIRE DAL CONTO DI TESORERIA GESTIONE SANITARIA AL CONTO DI TESORERIA GESTIONE ORDINARIA (ART. 21, D.LGS 118/2011)			0,00	10.000.000,00	10.000.000,00
	PREVISIONE DEFEFINITIVA Esercizio Precedente:			10.000.000,00		
	Cap.Entrata CONNESSI: 6155196					
(99 99 99)	(99 99 99 99)	Risorse Autonome	Spese Correnti Di Amministrazione			
	CAP.1200197 SOMME DA TRASFERIRE DAL CONTO DI TESORERIA GESTIONE ORDINARIA AL CONTO DI TESORERIA GESTIONE SANITARIA (ART. 21, D.LGS 118/2011)			0,00	30.000.000,00	30.000.000,00
	PREVISIONE DEFEFINITIVA Esercizio Precedente:			30.000.000,00		
	Cap.Entrata CONNESSI: 6155197					



REGIONE PUGLIA
SERVIZIO BILANCIO E RAGIONERIA
BILANCIO DI PREVISIONE

ALLEGATO 03

ESERCIZIO FINANZIARIO 2014

PARTE SPESE - RIPARTIZIONE DELLE U.P.B. PER CAPITOLO

SPESE	DESCRIZIONE	RESIDUI PRESUNTI	PREVISIONI DI COMPETENZA	PREVISIONI DI CASSA
99.99.01	TOTALE PARTITE DI GIRO	3.106.535.490,79	8.414.900.000,00	11.521.435.490,79
99.99	TOTALE PARTITE DI GIRO	3.106.535.490,79	8.414.900.000,00	11.521.435.490,79
99	TOTALE PARTITE DI GIRO	3.106.535.490,79	8.414.900.000,00	11.521.435.490,79



REGIONE PUGLIA
SERVIZIO BILANCIO E RAGIONERIA
BILANCIO DI PREVISIONE

ALLEGATO 03

ESERCIZIO FINANZIARIO 2014

PARTE SPESE - RIPARTIZIONE DELLE U.P.B. PER CAPITOLO

SPESE	D E S C R I Z I O N E	RESIDUI PRESUNTI	PREVISIONI DI COMPETENZA	PREVISIONI DI CASSA
	TOTALE SPESA	9.437.567.973,32	22.454.447.958,95	32.604.219.476,29



REGIONE PUGLIA
SERVIZIO BILANCIO E RAGIONERIA
BILANCIO DI PREVISIONE
ESERCIZIO FINANZIARIO 2014

ALLEGATO 03

PARTE SPESE - RIPARTIZIONE DELLE U.P.B. PER CAPITOLO

INDICE CAPITOLI IN ORDINE PROGRESSIVO

COD.CAP.	U.P.B.	PAG.	COD.CAP.	U.P.B.	PAG.	COD.CAP.	U.P.B.	PAG.	COD.CAP.	U.P.B.	PAG.	COD.CAP.	U.P.B.	PAG.
1	0.0.0	2	2	0.0.0	2	3	0.0.0	2	1050	0.1.1	2	1055	0.1.1	2
1060	0.1.1	3	1096	0.1.1	3	1140	0.1.1	3	1150	0.3.1	4	1220	6.5.1	503
1240	0.3.1	4	1250	0.1.1	3	1260	0.3.1	5	1261	0.3.1	5	1265	0.3.1	5
1266	0.3.1	5	1267	0.3.1	6	1270	8.4.1	530	1275	0.3.1	6	1278	6.5.1	504
1280	8.4.1	530	1300	0.4.1	8	1305	8.3.1	528	1310	0.4.1	8	1312	0.4.1	9
1313	0.4.1	9	1315	6.2.2	474	1316	6.2.2	474	1317	6.2.2	474	1318	6.2.2	474
1320	0.4.1	9	1340	0.3.1	6	1345	0.3.1	6	1354	0.3.1	7	1360	8.1.1	515
1400	0.3.1	7	1440	0.1.1	3	1445	0.5.1	10	1450	8.4.1	530	1460	0.3.1	7
1465	0.3.1	7	1478	3.1.1	243	1481	2.3.1	116	1484	2.9.3	202	1490	4.2.1	302
1720	8.2.1	525	1730	8.2.1	525	1740	8.2.1	526	1750	8.2.1	526	2020	6.5.1	504
3020	8.1.1	515	3021	8.1.1	515	3022	8.1.1	515	3023	8.1.1	516	3024	8.1.1	516
3025	8.1.1	516	3026	8.1.1	516	3027	8.1.1	516	3029	8.1.1	517	3030	8.1.1	517
3031	8.1.1	517	3032	6.2.2	475	3039	8.1.1	518	3040	8.1.1	518	3048	6.5.1	504
3050	8.0.1	514	3051	8.2.1	526	3054	8.1.1	518	3055	8.1.1	518	3056	8.1.1	519
3059	6.5.1	505	3060	6.5.1	505	3061	6.5.1	505	3062	6.5.1	506	3071	8.1.1	519
3072	8.1.1	519	3110	8.1.1	519	3120	8.1.1	520	3130	0.4.1	9	3170	8.1.1	520
3175	8.1.1	520	3185	6.5.1	506	3200	8.1.1	520	3220	6.5.1	506	3280	8.1.1	521
3290	8.1.1	521	3300	8.1.1	521	3319	8.1.1	521	3350	8.1.1	522	3360	8.1.1	522
3364	8.1.1	522	3365	8.1.1	523	3366	8.1.1	523	3368	8.1.1	523	3370	8.1.1	524
3371	8.1.1	524	3372	8.1.1	524	3373	8.1.1	524	3380	6.5.1	507	3400	8.3.1	528
3405	8.3.1	529	3410	8.3.1	529	3420	6.5.1	507	3425	9.1.4	544	3426	9.1.4	544
3428	9.1.4	545	3429	6.4.1	497	3430	6.4.1	498	3431	6.4.1	498	3432	6.4.1	498
3440	6.5.1	507	3444	6.4.1	499	3445	6.4.1	499	3446	6.4.1	499	3460	6.5.1	508
3461	6.5.1	508	3470	6.5.1	508	3480	6.5.1	508	3482	6.5.1	508	3484	6.5.1	509
3490	6.5.1	509	3500	6.5.1	509	3520	6.5.1	509	3530	6.5.1	510	3540	6.5.1	510
3560	6.5.1	510	3600	6.5.1	511	3610	6.5.1	511	3640	6.5.1	511	3650	6.5.1	512
3660	6.5.1	512	3665	6.5.1	512	3680	6.4.1	500	3690	6.4.1	500	3692	6.4.1	500



REGIONE PUGLIA
SERVIZIO BILANCIO E RAGIONERIA
BILANCIO DI PREVISIONE
ESERCIZIO FINANZIARIO 2014

ALLEGATO 03

PARTE SPESE - RIPARTIZIONE DELLE U.P.B. PER CAPITOLO

INDICE CAPITOLI IN ORDINE PROGRESSIVO

COD.CAP.	U.P.B.	PAG.	COD.CAP.	U.P.B.	PAG.	COD.CAP.	U.P.B.	PAG.	COD.CAP.	U.P.B.	PAG.	COD.CAP.	U.P.B.	PAG.
3780	6.2.2	475	3800	6.1.1	467	3805	6.1.1	468	3810	6.1.1	468	3815	6.1.1	468
3820	6.1.1	468	3825	6.1.1	469	3835	6.1.1	469	3840	6.1.1	469	3845	6.1.1	469
3846	6.1.1	470	3855	6.1.1	470	3856	6.1.1	470	3860	6.2.2	475	3870	6.2.2	476
3875	6.2.2	476	3880	6.2.2	476	3881	6.2.2	476	3882	6.2.2	477	3885	6.2.2	477
3895	6.2.2	477	3900	6.3.1	493	3910	6.3.1	493	3920	6.3.1	493	3925	6.3.1	494
3930	6.3.1	494	3940	6.3.1	494	3945	6.3.1	494	3950	6.3.1	494	3955	6.3.1	495
3960	6.3.1	495	3965	6.3.1	495	3970	6.3.1	495	3975	6.3.1	496	3980	6.3.1	496
4120	1.4.3	83	4310	4.5.2	375	4330	4.5.2	375	4910	4.4.2	368	4920	1.1.7	39
4931	1.5.2	90	4940	1.5.2	90	4942	1.5.2	91	4960	1.2.1	49	5010	0.5.1	10
111018	1.3.3	61	111019	1.3.1	55	111022	1.0.1	12	111023	1.3.3	62	111024	1.3.3	62
111032	1.1.5	32	111033	1.1.4	28	111034	1.1.4	29	111035	1.1.4	29	111040	1.1.9	45
111101	1.3.1	56	111102	1.3.1	56	111103	1.3.1	56	111104	1.1.7	39	111105	1.3.1	56
111106	1.1.4	29	111107	1.3.3	62	111108	1.3.1	57	111110	1.3.1	57	111111	1.3.1	57
111112	1.3.1	57	111113	1.3.2	59	111114	1.3.3	62	111115	1.1.7	39	111120	1.3.1	58
111125	1.1.7	40	111130	1.1.7	40	111137	1.1.4	29	111138	1.1.4	30	111140	1.1.7	40
111145	1.0.1	12	111146	1.1.7	40	111149	1.1.9	46	111151	1.3.1	58	111152	1.1.9	46
111153	1.3.2	60	111154	1.1.7	41	111155	1.3.1	58	111156	1.3.2	60	111157	1.0.1	13
111158	1.1.5	32	111159	1.1.6	38	111160	1.1.5	32	111161	1.1.7	41	111162	1.3.1	59
111163	1.1.6	38	111164	1.3.2	61	111165	1.1.8	44	111166	1.1.5	33	111171	1.1.5	33
111172	1.1.5	33	111173	1.1.5	34	111174	1.1.5	34	111200	1.1.4	30	111620	1.1.8	45
112020	1.1.1	16	112024	1.4.4	84	112025	1.4.4	85	112026	1.4.4	85	112035	1.1.9	46
112049	1.5.2	91	112050	1.5.2	91	112051	1.5.2	92	112052	1.5.2	92	112053	1.1.5	34
112054	1.1.5	35	112072	1.1.8	45	112091	1.4.4	85	112093	1.4.4	85	112096	1.1.1	16
112097	1.1.1	16	112099	1.4.4	86	112100	1.4.4	86	112105	1.4.4	86	112110	1.4.4	87
113020	1.1.6	38	113038	1.1.5	35	113039	1.1.9	47	113040	1.3.4	65	113044	1.1.7	41
113047	1.1.5	35	113060	1.3.3	63	113120	1.3.3	63	113121	1.3.3	63	113130	1.3.3	64
113131	1.3.3	64	113135	1.1.5	35	114020	1.3.1	59	114055	1.3.4	65	114056	1.3.4	65



REGIONE PUGLIA
SERVIZIO BILANCIO E RAGIONERIA
BILANCIO DI PREVISIONE
ESERCIZIO FINANZIARIO 2014

ALLEGATO 03

PARTE SPESE - RIPARTIZIONE DELLE U.P.B. PER CAPITOLO

INDICE CAPITOLI IN ORDINE PROGRESSIVO

COD.CAP.	U.P.B.	PAG.	COD.CAP.	U.P.B.	PAG.	COD.CAP.	U.P.B.	PAG.	COD.CAP.	U.P.B.	PAG.	COD.CAP.	U.P.B.	PAG.
114058	1.3.4	66	114059	1.3.4	66	114060	1.3.4	66	114090	1.1.5	36	114095	1.3.4	66
114099	1.3.4	67	114102	1.3.4	67	114103	1.3.4	67	114110	1.1.5	36	114115	1.1.4	30
114116	1.1.4	31	114118	1.3.4	68	114119	1.3.4	68	114126	1.3.4	68	114127	1.3.4	69
114131	1.3.4	69	114132	1.3.4	69	114133	1.3.4	69	114141	1.0.1	13	114142	1.0.1	13
114144	1.1.4	31	114149	1.1.9	47	114153	1.3.4	70	114157	1.1.7	42	114158	1.1.5	37
114159	1.1.5	37	114160	1.1.8	45	114176	1.3.4	70	114196	1.3.4	70	114197	1.3.4	71
114198	1.3.4	71	114200	1.3.4	71	114202	1.3.4	72	114206	1.3.4	72	114207	1.3.4	72
114208	1.3.4	73	114209	1.0.1	14	114210	1.1.5	37	114211	1.3.4	73	114212	1.3.4	73
114213	1.3.4	74	114214	1.3.4	74	114215	1.3.4	74	114216	1.3.4	75	114217	1.3.4	75
114218	1.3.4	75	114219	6.2.4	486	114224	1.1.7	42	114231	1.3.4	75	114232	1.3.4	76
114233	1.3.4	76	114234	1.3.4	76	114235	1.3.4	77	114236	1.3.4	77	114237	1.1.7	42
114238	1.3.4	77	114239	1.3.3	64	114245	1.0.1	14	114250	1.3.4	78	114255	1.3.4	78
114299	6.2.4	486	115000	1.2.2	51	115010	1.2.2	51	115015	1.2.2	52	115020	1.2.2	52
115030	1.2.2	52	115031	1.2.2	53	115035	1.2.2	53	115045	1.2.2	53	115065	1.2.2	53
115075	1.2.2	54	121012	1.4.1	81	121016	4.2.1	302	121022	1.4.1	81	121025	1.4.1	81
121035	1.4.3	84	121040	1.4.2	82	121045	1.4.3	84	121050	1.4.1	81	121060	1.1.7	43
121061	1.1.7	43	121063	1.1.7	43	121071	1.4.1	82	121081	1.1.7	43	121086	1.1.7	44
121090	1.1.7	44	121130	3.3.1	263	121131	3.3.1	263	131008	1.4.4	87	131010	1.4.4	87
131011	1.4.4	88	131014	1.4.4	88	131020	1.4.4	88	131035	1.4.4	89	131036	1.4.4	89
131045	1.1.1	17	131050	6.4.1	501	131055	6.4.1	501	131060	6.4.1	501	131061	9.1.6	553
131062	9.1.6	553	131063	9.1.6	553	131064	9.1.6	554	131071	9.1.6	554	131072	6.4.1	501
131076	6.4.1	502	131077	6.4.1	502	131079	6.4.1	502	181020	1.1.3	27	181021	1.1.3	27
181022	1.1.3	27	181023	1.1.3	28	182010	1.1.9	47	182011	1.1.9	47	184245	2.9.7	213
184246	2.9.7	214	184247	2.9.7	214	184248	2.9.7	214	184255	2.9.7	214	184256	2.9.7	215
184257	2.9.7	215	184258	2.9.7	215	184260	2.9.7	215	184271	2.9.7	216	191010	6.2.5	488
191014	6.2.5	488	191020	1.3.4	78	191045	6.2.5	488	191065	6.2.5	489	191070	6.2.5	489
191076	6.2.5	489	191104	1.3.4	78	191105	1.3.4	79	191116	1.3.4	79	191117	1.3.4	79



REGIONE PUGLIA
SERVIZIO BILANCIO E RAGIONERIA
BILANCIO DI PREVISIONE
ESERCIZIO FINANZIARIO 2014

ALLEGATO 03

PARTE SPESE - RIPARTIZIONE DELLE U.P.B. PER CAPITOLO

INDICE CAPITOLI IN ORDINE PROGRESSIVO

COD.CAP.	U.P.B.	PAG.	COD.CAP.	U.P.B.	PAG.	COD.CAP.	U.P.B.	PAG.	COD.CAP.	U.P.B.	PAG.	COD.CAP.	U.P.B.	PAG.
191120	1.5.1	90	191125	6.2.5	489	194229	1.3.4	79	194230	1.3.4	80	194231	1.3.4	80
211010	2.8.4	198	211020	2.8.4	198	211030	2.3.2	120	211040	2.3.2	120	211042	2.3.2	121
211050	2.3.2	121	211055	2.3.2	121	211060	2.3.2	121	211070	2.3.2	122	211081	2.8.4	198
211082	2.8.4	198	211083	2.8.4	199	211084	2.8.4	199	211085	2.3.2	122	211095	2.3.2	123
211100	2.3.2	123	212000	2.3.2	123	212010	2.3.2	123	212020	2.3.2	124	212030	2.3.2	124
212040	2.3.2	124	213000	2.3.2	124	213005	2.3.2	125	213010	2.1.4	101	213012	2.1.3	96
213015	2.3.2	125	215000	2.3.2	125	215010	2.3.2	126	215015	2.3.2	126	215040	2.3.2	127
215045	2.3.2	127	215055	2.3.2	127	215070	2.3.2	128	215075	2.3.2	128	215085	2.3.2	128
216015	2.1.2	95	241010	2.1.6	112	241015	2.1.6	112	241020	2.1.6	112	241025	2.1.6	113
241050	2.1.6	113	241060	2.1.6	113	241070	2.1.6	114	284140	2.9.7	216	284170	2.9.7	216
285000	2.3.3	130	285010	2.3.3	130	285070	2.3.1	116	285075	2.3.1	116	285088	2.3.1	116
310100	4.5.2	375	310110	4.5.2	375	310115	4.5.2	376	310120	4.5.2	376	310130	4.5.2	376
311010	4.5.2	376	311020	4.5.2	377	311025	4.5.2	377	311035	4.5.2	377	311040	4.5.2	378
311045	4.5.2	378	311046	4.5.2	378	311050	2.3.2	128	311060	4.5.2	378	311063	4.5.2	379
311065	4.5.2	379	311070	4.5.2	379	311075	4.5.2	380	313020	4.5.2	380	322000	9.6.1	589
343010	2.1.4	102	343030	2.1.3	96	351010	2.1.4	102	351015	2.1.4	102	351020	2.1.4	102
351030	2.1.4	103	351035	2.8.4	199	352020	2.1.2	95	352026	2.1.2	96	352040	2.1.3	97
352050	2.1.3	97	352055	2.1.3	97	352057	2.1.3	98	352060	2.1.4	103	352061	2.1.4	103
352065	2.1.4	104	353000	2.1.3	98	353010	2.1.3	98	353020	2.1.3	99	353025	2.1.3	99
353030	2.1.3	99	353040	2.1.3	99	353050	2.1.3	100	353060	2.1.3	100	353070	2.1.3	101
411010	3.2.2	256	411012	3.2.2	256	411015	3.2.2	256	411020	3.2.2	257	411022	3.2.2	257
411025	3.2.2	257	411030	3.2.2	258	411035	3.2.2	258	411040	3.2.2	258	411055	3.2.2	259
411115	3.2.2	259	411155	3.2.2	259	411160	3.2.2	259	411175	3.2.2	260	411180	3.2.2	260
411185	3.2.2	260	411190	3.2.2	261	411192	3.2.2	261	411193	3.2.2	261	411197	3.2.2	262
491010	6.2.5	489	491024	3.2.1	254	491034	3.2.1	255	491036	3.2.1	255	491037	3.2.1	255
492025	3.2.1	255	511000	9.1.6	554	511005	9.1.1	532	511010	9.1.1	533	511015	9.1.4	545
511017	9.1.4	545	511018	9.1.1	533	511019	9.1.4	546	511020	9.1.1	533	511021	9.1.1	534



REGIONE PUGLIA
SERVIZIO BILANCIO E RAGIONERIA
BILANCIO DI PREVISIONE
ESERCIZIO FINANZIARIO 2014

ALLEGATO 03

PARTE SPESE - RIPARTIZIONE DELLE U.P.B. PER CAPITOLO

INDICE CAPITOLI IN ORDINE PROGRESSIVO

COD.CAP.	U.P.B.	PAG.	COD.CAP.	U.P.B.	PAG.	COD.CAP.	U.P.B.	PAG.	COD.CAP.	U.P.B.	PAG.	COD.CAP.	U.P.B.	PAG.
511024	9.1.1	534	511025	9.1.1	534	511026	9.1.1	534	511027	9.1.1	535	511028	9.1.1	535
511031	9.1.1	535	511032	9.1.6	554	511033	9.1.6	555	511035	9.3.1	568	511036	9.1.1	536
511037	9.1.1	536	511038	9.1.1	536	511039	9.1.1	537	511041	6.2.4	486	511043	9.2.1	558
511044	6.2.4	487	511045	9.2.1	558	511046	9.1.1	537	511047	9.1.1	537	511048	9.1.1	538
511049	9.1.1	538	511052	9.2.1	558	511070	9.1.4	546	511080	9.1.4	546	512020	9.1.3	543
512025	9.1.3	543	512047	9.1.2	540	512048	9.1.2	541	513000	9.1.4	547	513025	9.1.4	547
513035	9.1.4	547	513050	9.1.4	547	513060	9.1.4	548	513070	9.1.4	548	521010	9.1.4	548
521015	9.1.2	541	521029	9.1.1	538	521034	9.1.4	548	521040	9.1.1	539	521041	9.1.1	539
521045	9.1.1	539	521050	9.1.1	540	522015	9.1.3	543	522050	9.1.2	541	522065	3.4.3	275
522068	9.1.2	542	522085	9.1.4	549	531010	9.2.1	558	531015	9.2.1	558	531016	9.2.1	559
531020	9.2.1	559	531025	9.2.1	559	531029	9.2.1	559	531030	9.2.1	560	531031	9.2.1	560
531035	9.2.1	560	531036	9.2.1	561	531037	9.2.1	561	531040	9.2.1	562	531041	9.2.1	562
531044	1.4.2	82	531045	1.4.2	83	531046	1.4.2	83	531047	9.2.1	562	531048	9.2.1	563
531049	9.2.1	563	531051	9.2.1	563	531055	9.2.1	564	531056	9.2.1	564	531057	9.2.1	564
531058	9.3.1	568	531059	9.2.1	565	531060	9.1.2	542	531062	9.2.1	565	531065	9.2.1	565
531066	2.7.1	181	531067	2.7.1	182	531075	9.2.1	565	532030	9.1.4	549	533000	9.2.1	566
544120	2.9.7	217	544130	2.9.7	217	544131	2.9.7	217	551005	3.0.1	242	551010	3.4.2	269
551027	3.4.3	276	551035	3.4.2	269	551036	3.4.2	269	551037	3.4.2	269	551038	3.4.2	269
551039	3.4.2	270	551040	3.4.3	276	551041	3.4.3	276	551042	3.4.3	277	551043	3.4.3	277
551045	3.4.3	277	551046	3.4.3	278	551047	3.4.2	270	551048	3.4.2	270	551049	3.4.2	270
551050	3.4.3	278	551055	3.4.3	278	551056	3.4.3	278	551060	3.4.4	286	552005	3.4.4	287
552006	3.4.2	271	552007	3.5.1	293	552008	3.4.2	271	552009	3.4.3	279	552012	3.4.2	271
552013	3.4.2	272	552016	3.4.2	272	552018	3.4.2	272	552020	3.4.3	279	552021	3.4.3	279
552022	3.4.3	280	552023	3.4.3	280	552025	3.4.3	280	552026	3.4.5	289	552028	3.4.3	280
552031	3.4.4	287	552033	3.4.3	281	552034	3.4.4	287	552037	3.4.4	287	552038	3.4.3	281
552049	3.4.3	282	552050	3.4.4	288	552051	3.4.3	282	552052	3.4.3	282	552053	3.4.2	272
552055	3.4.5	290	552056	3.4.2	273	552057	3.4.2	273	552058	3.4.3	283	552059	3.4.3	283



REGIONE PUGLIA
SERVIZIO BILANCIO E RAGIONERIA
BILANCIO DI PREVISIONE
ESERCIZIO FINANZIARIO 2014

ALLEGATO 03

PARTE SPESE - RIPARTIZIONE DELLE U.P.B. PER CAPITOLO

INDICE CAPITOLI IN ORDINE PROGRESSIVO

COD.CAP.	U.P.B.	PAG.	COD.CAP.	U.P.B.	PAG.	COD.CAP.	U.P.B.	PAG.	COD.CAP.	U.P.B.	PAG.	COD.CAP.	U.P.B.	PAG.
552060	3.4.3	283	552061	3.4.2	273	552065	3.4.3	284	552070	3.4.3	284	552075	3.4.4	288
552080	3.4.4	288	553006	3.4.4	289	553023	3.4.2	273	553026	3.4.3	284	553027	3.4.3	285
553028	3.4.3	285	554010	3.4.2	274	554020	3.4.2	274	554030	3.4.2	274	554060	3.4.1	267
562011	8.3.1	529	562015	3.4.2	275	571010	3.3.1	263	571020	3.3.1	263	571030	3.3.1	264
571040	3.3.1	264	571050	3.3.1	264	573010	3.3.1	264	574010	3.1.1	243	574015	3.1.1	243
574020	3.1.1	244	574030	3.1.1	244	574035	3.1.1	244	574040	3.1.1	245	574050	3.1.1	245
581000	9.6.1	589	581005	9.5.1	581	581010	3.1.2	247	581011	3.1.2	247	581015	9.6.1	589
581020	3.1.2	247	581025	3.1.2	247	581045	3.1.2	248	581050	3.1.2	248	581060	3.1.2	248
581070	3.1.2	248	581080	3.1.2	249	581090	9.6.1	589	582010	2.9.3	202	592030	6.2.5	490
592041	6.2.6	490	592042	6.2.6	490	592043	6.2.6	491	592044	6.2.6	491	592045	6.2.6	491
592046	6.2.6	491	592047	6.2.6	491	592048	6.2.6	492	592060	6.2.4	487	592061	6.2.4	487
594008	6.2.3	479	594009	6.2.3	479	594010	6.2.3	479	594011	6.2.3	479	594012	9.1.4	549
594013	6.2.4	487	594014	6.2.4	488	594015	6.2.5	490	611005	9.6.1	590	611020	9.2.1	566
611022	9.3.1	568	611024	9.6.1	590	611030	9.6.1	590	611031	9.6.1	590	611035	9.6.1	590
611036	3.1.2	249	611037	3.1.2	249	611040	9.6.1	591	611048	9.6.1	591	611050	9.6.1	591
611051	9.6.1	591	611052	9.6.1	591	611054	9.6.1	592	611055	3.1.1	245	611061	9.6.1	592
611066	9.6.1	592	611067	9.6.1	593	611068	9.6.1	593	611069	3.1.2	250	611075	9.7.1	597
611086	6.1.1	470	611087	9.5.1	581	611088	9.5.1	582	611089	9.5.1	582	611100	9.5.1	582
611110	9.5.1	583	611120	9.5.1	583	611125	9.5.1	583	611130	9.5.1	583	611135	9.5.1	583
611136	9.5.1	584	611137	9.0.0	532	621000	9.4.1	578	621010	9.4.1	579	621015	9.3.1	569
621020	9.4.1	579	621036	9.3.1	569	621037	9.3.1	569	621040	9.3.1	569	621065	9.3.1	570
621066	9.4.1	579	621085	9.5.1	584	621098	9.6.1	594	621105	9.3.1	570	621110	9.3.1	570
621115	9.3.1	571	621117	9.3.1	571	621118	9.3.1	571	621120	9.3.1	572	621124	9.3.1	572
621132	9.3.1	572	621133	9.1.3	544	621134	9.3.1	573	621136	9.3.1	573	621140	9.3.1	574
621141	9.3.1	574	621145	9.3.1	574	621150	9.3.1	575	621160	9.3.1	575	623010	9.4.1	579
635010	2.3.2	129	635050	2.3.5	137	635080	2.3.5	137	636010	2.3.2	129	636020	2.3.2	129
636025	2.2.2	115	636035	2.3.5	137	636040	2.1.6	114	641010	9.7.1	598	641015	9.7.1	598



REGIONE PUGLIA
SERVIZIO BILANCIO E RAGIONERIA
BILANCIO DI PREVISIONE
ESERCIZIO FINANZIARIO 2014

ALLEGATO 03

PARTE SPESE - RIPARTIZIONE DELLE U.P.B. PER CAPITOLO

INDICE CAPITOLI IN ORDINE PROGRESSIVO

COD.CAP.	U.P.B.	PAG.	COD.CAP.	U.P.B.	PAG.	COD.CAP.	U.P.B.	PAG.	COD.CAP.	U.P.B.	PAG.	COD.CAP.	U.P.B.	PAG.
641020	9.7.1	598	641025	9.7.1	599	684200	2.9.7	217	684210	2.9.7	218	711010	5.7.1	426
711011	5.7.1	426	711012	5.7.1	426	711013	5.7.1	427	711014	5.7.1	427	711015	5.7.1	427
711016	5.7.1	428	711017	5.7.1	428	711018	5.7.1	428	711019	5.7.1	428	711021	5.7.1	429
711022	5.7.1	429	711023	5.7.1	429	711024	5.7.1	430	711025	5.7.1	430	711026	5.7.1	430
711027	5.7.1	430	711028	5.7.1	431	711029	5.7.1	431	711031	5.7.1	431	711032	5.7.1	431
711033	5.7.1	432	711034	5.7.1	432	711035	5.7.1	432	711036	5.7.1	433	711037	5.7.1	433
711038	5.7.1	433	711039	5.7.1	434	711040	5.7.1	434	711041	5.7.1	434	711042	5.7.1	434
711043	5.7.1	435	711045	5.7.1	435	711046	5.7.1	435	711047	5.7.1	435	711048	5.7.1	436
711052	5.7.1	436	711053	5.8.1	455	712000	5.8.1	455	712015	5.5.5	408	712020	5.7.1	436
712025	5.5.5	408	712030	5.7.1	436	712035	5.7.1	436	712036	5.7.1	437	712037	5.7.1	437
712038	5.7.1	437	712039	5.7.1	438	712041	5.6.1	413	712042	5.7.1	438	712043	5.7.1	438
712044	5.7.1	439	712045	5.7.1	439	712046	5.7.1	439	712047	5.7.1	439	712048	5.7.1	440
712049	5.7.1	440	712050	5.6.1	414	712051	5.7.1	440	712053	5.7.1	441	712054	5.7.1	441
712055	5.7.1	441	712056	5.7.1	442	712057	5.7.1	442	712058	5.7.1	442	712060	5.7.1	443
712067	5.6.1	414	712068	5.7.1	443	712069	5.7.1	443	712070	5.8.1	455	712080	5.7.1	443
721005	5.8.1	455	721015	5.5.5	409	721020	5.5.5	409	721022	5.5.5	409	721023	6.2.2	477
721025	5.5.5	409	721027	5.6.1	414	721028	5.6.1	415	721029	5.6.1	415	721031	5.7.1	444
721035	5.7.1	444	721039	5.7.1	444	721040	5.6.1	415	721041	5.7.1	444	721042	5.6.1	416
721043	5.6.1	416	721050	5.7.1	444	721055	5.5.5	409	721056	5.6.1	416	721057	5.6.1	417
721060	5.6.1	417	721061	5.6.1	417	721064	5.6.1	417	721065	5.6.1	418	721070	5.6.1	418
721071	5.6.1	418	721072	5.6.1	418	721073	5.6.1	419	721075	5.6.1	419	721080	5.7.1	445
721090	5.7.1	445	722080	5.7.1	445	731000	5.7.1	446	731010	5.7.1	446	731020	5.7.1	446
731030	5.7.1	446	731040	5.7.1	447	731050	5.7.1	447	734030	5.5.5	410	734031	5.5.5	410
735784	5.6.1	419	741010	5.5.2	405	741012	5.6.1	420	741015	5.7.1	447	741016	5.7.1	448
741030	5.8.1	456	741051	5.7.1	448	741055	5.5.4	407	741056	5.7.1	448	741060	5.6.1	420
741071	5.5.5	410	741084	5.8.1	456	741086	5.8.1	456	741087	5.8.1	456	741088	5.8.1	457
741089	5.7.1	449	741090	5.8.1	457	741092	5.6.1	420	741093	5.7.1	449	741094	5.7.1	449



REGIONE PUGLIA
SERVIZIO BILANCIO E RAGIONERIA
BILANCIO DI PREVISIONE
ESERCIZIO FINANZIARIO 2014

ALLEGATO 03

PARTE SPESE - RIPARTIZIONE DELLE U.P.B. PER CAPITOLO

INDICE CAPITOLI IN ORDINE PROGRESSIVO

COD.CAP.	U.P.B.	PAG.	COD.CAP.	U.P.B.	PAG.	COD.CAP.	U.P.B.	PAG.	COD.CAP.	U.P.B.	PAG.	COD.CAP.	U.P.B.	PAG.
741095	5.7.1	450	741102	5.6.1	421	741110	5.5.3	406	742000	5.8.1	457	742005	5.8.1	458
742010	5.8.1	458	742011	5.8.1	458	742012	5.8.1	458	742013	5.8.1	459	742015	5.8.1	459
742050	5.6.1	421	742070	5.8.1	459	742090	5.8.1	459	743000	5.7.1	450	743010	5.6.1	421
751000	5.7.1	450	751005	5.7.1	451	751009	5.7.1	451	751011	5.7.1	451	751012	5.7.1	451
751013	5.7.1	452	751015	5.7.1	452	751016	5.7.1	452	751050	5.7.1	452	751051	5.8.1	460
751055	5.8.1	460	751056	5.7.1	453	751060	5.8.1	460	751064	5.8.1	460	751065	5.8.1	460
751066	5.8.1	461	751067	5.8.1	461	751068	5.8.1	461	751070	5.6.1	421	751080	5.5.4	407
751085	5.7.1	453	751090	5.5.4	407	751095	5.5.4	408	761020	5.6.1	422	761021	5.6.1	422
761022	5.6.1	422	761025	5.6.1	422	761026	5.6.1	423	761027	5.6.1	423	761028	5.6.1	423
761029	5.6.1	423	761030	5.6.1	424	761032	5.6.1	424	761033	5.6.1	424	761034	5.6.1	424
761035	5.7.1	453	761036	5.6.1	424	761038	5.7.1	454	761039	5.6.1	424	761040	5.7.1	454
762010	5.6.1	425	771010	5.5.3	406	771060	5.5.3	406	771075	5.5.3	406	771080	5.5.3	406
771087	5.8.1	461	771094	5.8.1	462	771095	5.8.1	462	771096	5.8.1	462	771097	5.8.1	462
771098	5.8.1	463	771099	5.8.1	463	771100	5.8.1	463	771110	5.8.1	463	771115	5.8.1	464
771120	5.8.1	464	771125	5.8.1	464	771130	5.8.1	464	771135	5.8.1	464	772035	5.8.1	465
772040	5.8.1	465	781000	5.1.2	386	781005	5.1.2	386	781010	5.1.2	387	781015	5.1.2	387
781016	5.1.1	381	781025	5.1.1	381	781050	5.1.1	382	781055	5.1.1	382	781065	5.1.1	382
781076	5.1.2	387	781085	5.1.2	388	783035	5.1.2	388	783050	5.6.1	425	783152	5.2.1	391
783155	5.1.2	388	784005	5.1.2	389	784009	5.2.1	391	784010	5.2.1	391	784011	5.2.1	391
784019	5.1.2	389	784020	5.1.2	389	784025	5.2.1	392	784026	5.1.1	383	784028	5.2.1	392
784029	5.2.1	392	784030	5.1.2	389	784033	5.1.2	390	784034	5.1.1	383	784035	5.1.1	383
784040	5.1.1	384	785000	5.2.1	393	785005	5.2.1	393	785010	5.1.1	384	785012	5.2.1	393
785020	5.2.1	394	785030	5.2.1	394	785040	5.2.1	394	785050	5.2.1	395	785060	5.2.1	395
785065	5.2.1	396	785066	5.2.1	396	785070	2.7.1	182	785075	5.2.1	396	785080	2.7.1	182
785085	2.7.1	183	785090	5.2.1	396	785100	5.2.1	397	785110	5.2.1	397	785120	5.2.1	397
785123	5.2.1	398	785130	5.2.1	398	785140	5.2.1	398	786000	5.1.2	390	786010	5.1.1	384
786030	5.1.1	385	786040	5.1.1	385	786050	5.1.1	385	787000	2.5.1	167	787010	2.5.1	167



REGIONE PUGLIA
SERVIZIO BILANCIO E RAGIONERIA
BILANCIO DI PREVISIONE
ESERCIZIO FINANZIARIO 2014

ALLEGATO 03

PARTE SPESE - RIPARTIZIONE DELLE U.P.B. PER CAPITOLO

INDICE CAPITOLI IN ORDINE PROGRESSIVO

COD.CAP.	U.P.B.	PAG.	COD.CAP.	U.P.B.	PAG.	COD.CAP.	U.P.B.	PAG.	COD.CAP.	U.P.B.	PAG.	COD.CAP.	U.P.B.	PAG.
787020	2.5.3	174	787030	8.1.1	525	787040	2.5.3	174	811005	4.3.1	352	811010	4.3.1	353
811015	4.3.1	353	811020	4.3.1	353	811025	4.3.1	353	811030	4.3.1	353	811035	4.3.1	354
811040	4.3.1	354	812010	4.4.1	362	813020	4.1.1	295	813025	4.1.1	295	813030	4.1.1	295
813035	4.1.1	295	813040	4.1.1	296	813041	4.1.1	296	813045	4.1.1	296	813046	4.1.1	296
813047	4.1.1	297	813050	4.1.1	297	813055	4.1.1	297	813060	4.1.1	297	813070	4.1.1	297
813071	4.1.1	298	813072	4.1.1	298	813073	4.1.1	298	813075	4.1.1	298	813080	4.1.1	298
813085	4.1.1	299	813086	4.1.1	299	813087	4.1.1	299	813090	4.1.1	299	814010	2.7.1	183
814020	2.7.1	183	814030	2.7.1	184	814035	2.7.1	184	814040	2.7.1	184	814045	2.7.1	185
814047	2.7.1	185	814050	2.7.1	185	814055	2.7.1	185	814056	5.7.1	454	841010	1.2.1	50
841020	1.2.1	50	851000	2.9.2	201	851010	2.8.1	190	861010	5.4.1	400	861015	5.4.1	401
861020	5.4.1	401	861030	5.4.1	401	861040	5.4.1	401	861050	5.4.1	402	861055	5.4.1	402
861060	5.4.1	402	861070	5.4.1	403	861080	5.4.1	403	861090	5.4.1	403	862010	5.4.1	403
872020	5.4.1	404	873010	5.4.1	404	874010	5.4.1	404	874020	5.4.1	404	881010	4.2.1	302
911010	4.4.1	362	911020	4.4.1	362	911030	4.4.1	362	911040	4.4.2	368	911050	4.4.2	368
911060	4.4.1	362	911070	4.4.1	363	911075	4.4.1	363	911080	4.4.1	363	911085	4.4.1	363
911090	4.4.1	364	915010	4.4.2	369	915040	6.3.1	496	915050	4.4.2	369	915060	4.4.2	369
915070	4.4.2	369	915080	4.4.2	370	915081	4.4.2	370	916015	4.4.2	370	916020	4.4.2	370
916022	4.4.2	370	916023	4.4.2	371	916025	4.4.2	371	916030	4.4.2	371	916035	4.4.2	371
916040	4.4.1	364	916042	4.4.1	364	916045	4.4.1	365	916050	4.4.1	365	916055	4.4.1	365
916056	4.4.1	366	916057	4.4.1	366	916060	4.4.1	366	916065	4.4.1	367	916620	4.4.1	367
921010	4.4.1	367	931010	4.4.1	367	941000	2.6.1	179	941010	2.6.1	180	941030	2.6.1	180
941035	2.7.1	186	941040	2.7.1	186	941045	5.2.1	398	941050	2.7.1	186	941055	2.7.1	186
941060	2.7.1	187	942510	2.7.1	187	951000	2.5.2	169	951010	2.5.2	169	951015	2.5.3	174
951025	2.5.2	169	951045	5.1.1	386	951050	2.5.3	174	952020	2.5.2	169	952025	2.5.2	170
952040	2.5.2	170	952050	2.5.2	170	953035	2.5.3	175	953050	2.5.3	175	953056	2.5.2	171
953065	2.5.2	171	953070	2.5.2	171	953075	2.5.1	168	953076	2.5.1	168	953080	2.5.2	172
953090	2.5.3	175	956057	2.5.2	172	961027	2.4.3	163	961032	2.4.1	138	961034	2.4.3	163



REGIONE PUGLIA
SERVIZIO BILANCIO E RAGIONERIA
BILANCIO DI PREVISIONE
ESERCIZIO FINANZIARIO 2014

ALLEGATO 03

PARTE SPESE - RIPARTIZIONE DELLE U.P.B. PER CAPITOLO

INDICE CAPITOLI IN ORDINE PROGRESSIVO

COD.CAP.	U.P.B.	PAG.	COD.CAP.	U.P.B.	PAG.	COD.CAP.	U.P.B.	PAG.	COD.CAP.	U.P.B.	PAG.	COD.CAP.	U.P.B.	PAG.
961039	2.4.3	164	961041	2.4.3	164	961042	2.4.3	164	961043	2.4.3	164	961044	2.4.3	165
961046	2.4.3	165	961047	2.4.3	165	961048	2.4.3	165	961049	2.4.3	165	961050	2.4.1	138
961051	2.4.3	166	961052	2.4.3	166	961053	2.4.3	166	961054	2.4.1	139	961058	2.4.3	166
961070	2.4.1	139	961089	2.4.1	140	961090	2.4.1	140	961092	2.4.1	140	961093	2.4.1	140
961095	2.4.1	141	961120	2.4.1	141	962005	2.4.1	141	962040	2.4.1	141	962046	2.4.1	142
962055	2.4.1	142	964013	2.4.1	142	966020	2.4.1	143	966025	2.4.1	143	971020	2.4.1	143
1010010	8.2.1	526	1010015	8.2.1	526	1010020	8.2.1	527	1010025	8.2.1	527	1010030	8.2.1	527
1010035	8.2.1	527	1010040	8.2.1	527	1010045	8.2.1	528	1011049	1.1.21	5	1011050	1.1.21	6
1011051	1.1.21	6	1011052	1.1.21	6	1011053	1.1.21	7	1011054	1.1.21	7	1011055	1.1.21	7
1011056	1.1.21	7	1011057	1.1.21	7	1011058	1.1.21	8	1011059	1.1.21	8	1011060	1.1.21	8
1011061	1.1.21	8	1011062	1.1.21	9	1011063	1.1.21	9	1011064	1.1.21	9	1011067	1.1.21	9
1011068	1.1.21	9	1011070	1.1.2	3	1011080	1.2.1	11	1011081	1.2.1	11	1011082	1.2.1	11
1011084	1.2.1	11	1011085	1.2.1	12	1011087	1.1.2	3	1011088	1.2.1	12	1011089	1.2.1	12
1011090	2.1.1	16	1011091	1.2.1	12	1012000	1.1.2	3	1012010	1.1.2	3	1012015	3.4.2	120
1012020	1.1.21	10	1013000	1.1.2	3	1013001	1.1.2	3	1013100	1.1.2	3	1013200	1.1.21	10
1013400	1.1.2	4	1013500	1.1.2	4	1013600	1.1.2	4	1017000	3.4.2	120	1018000	1.1.21	10
1019000	1.1.2	4	1021000	1.2.3	14	1021100	1.2.2	13	1021105	1.2.2	13	1021110	1.2.2	13
1021121	1.2.2	14	1021122	1.2.2	14	1021123	1.2.2	14	1081000	2.9.2	201	1081004	2.3.2	130
1081005	2.8.4	199	1081020	2.9.3	202	1081025	2.1.4	104	1081030	2.3.1	117	1081043	9.1.4	550
1081044	2.9.1	200	1081045	2.9.1	200	1081100	2.9.3	202	1081140	3.1.1	246	1081142	3.1.1	246
1081145	3.1.1	246	1081150	4.2.1	303	1081155	4.2.1	303	1081156	4.2.1	303	1081160	4.2.1	303
1081165	4.2.1	304	1081166	4.2.1	304	1081167	4.2.1	304	1081260	4.2.1	304	1081261	4.2.1	305
1081262	4.2.1	305	1081263	4.2.1	305	1081264	4.2.1	306	1081265	4.2.1	306	1082010	2.9.5	205
1082020	2.9.3	203	1082030	2.9.3	203	1082040	2.9.3	203	1082050	2.9.3	203	1082054	2.9.6	212
1082055	2.9.6	212	1082056	2.9.6	213	1082057	2.9.6	213	1082100	2.9.3	204	1082110	4.2.1	306
1082120	4.2.1	307	1082130	4.2.1	307	1082140	4.2.1	307	1082150	4.2.1	307	1082160	4.2.1	308
1082170	4.2.1	308	1082180	4.2.1	308	1082210	2.9.3	204	1082220	2.9.5	205	1082257	3.4.1	267



REGIONE PUGLIA
SERVIZIO BILANCIO E RAGIONERIA
BILANCIO DI PREVISIONE
ESERCIZIO FINANZIARIO 2014

ALLEGATO 03

PARTE SPESE - RIPARTIZIONE DELLE U.P.B. PER CAPITOLO

INDICE CAPITOLI IN ORDINE PROGRESSIVO

COD.CAP.	U.P.B.	PAG.	COD.CAP.	U.P.B.	PAG.	COD.CAP.	U.P.B.	PAG.	COD.CAP.	U.P.B.	PAG.	COD.CAP.	U.P.B.	PAG.
1082258	9.2.1	567	1082259	1.1.4	31	1082260	4.2.1	308	1082261	4.2.1	309	1082262	4.2.1	309
1082263	4.2.1	309	1082264	4.2.1	309	1082267	4.2.1	310	1082268	1.2.2	54	1083020	2.9.2	201
1083130	4.2.1	310	1083131	4.2.1	310	1083132	4.2.1	310	1083133	4.2.1	310	1083134	4.2.1	311
1083222	4.2.1	311	1083223	4.2.1	311	1083224	4.2.1	311	1083230	4.2.1	312	1083231	4.2.1	312
1083232	4.2.1	312	1083233	4.2.1	312	1083234	4.2.1	313	1083235	4.2.1	313	1083236	4.2.1	313
1083237	4.2.1	313	1083238	4.2.1	314	1083239	4.2.1	314	1083240	4.2.1	314	1083241	4.2.1	314
1083242	4.2.1	315	1083243	4.2.1	315	1083244	4.2.1	316	1083245	4.2.1	316	1083321	4.2.1	316
1083331	4.1.1	299	1083332	4.1.1	300	1083400	4.2.1	317	1083410	4.2.1	317	1083481	4.2.1	318
1083482	4.2.1	318	1083500	4.0.1	294	1083501	4.2.1	319	1083502	4.2.1	319	1083503	4.2.1	319
1083504	4.2.1	320	1083505	4.2.1	320	1083506	4.2.1	320	1083507	4.2.1	321	1083511	4.2.1	321
1083512	4.2.1	321	1083513	4.2.1	322	1083514	4.2.1	322	1083515	4.2.1	322	1083516	4.2.1	323
1083517	4.2.1	323	1083518	4.2.1	323	1083519	4.2.1	324	1083520	4.2.1	324	1083521	4.2.1	324
1083522	4.2.1	325	1083523	4.2.1	325	1083525	4.2.1	325	1083526	4.2.1	326	1083527	4.2.1	326
1083528	4.2.1	326	1083529	4.2.1	327	1083530	4.2.1	327	1083531	4.2.1	327	1083532	4.2.1	328
1083533	4.2.1	328	1083534	4.2.1	328	1083535	4.2.1	329	1083536	4.2.1	329	1083537	4.2.1	329
1083538	4.2.1	330	1083539	4.2.1	330	1083540	4.2.1	330	1083541	4.2.1	331	1083542	4.2.1	331
1083543	4.2.1	331	1083544	4.2.1	332	1083545	4.2.1	332	1083546	4.2.1	332	1083550	4.2.1	332
1083551	4.2.1	333	1083552	4.2.1	333	1083553	4.2.1	333	1083554	4.2.1	333	1083555	4.2.1	334
1083556	4.2.1	334	1083557	4.2.1	334	1083558	4.2.1	334	1083559	4.2.1	335	1083560	4.2.1	335
1083561	4.2.1	335	1083562	4.2.1	335	1083563	4.2.1	336	1083564	4.2.1	336	1083565	4.2.1	336
1083566	4.2.1	336	1083567	4.2.1	337	1083568	4.2.1	337	1083569	4.2.1	337	1083570	4.2.1	337
1083571	4.2.1	338	1083572	4.2.1	338	1083573	4.2.1	338	1083574	4.2.1	338	1083575	4.2.1	339
1083576	4.2.1	339	1083577	4.2.1	339	1083578	4.2.1	339	1083579	4.2.1	340	1083580	4.2.1	340
1083581	4.2.1	340	1083582	4.2.1	340	1083583	4.2.1	341	1083584	4.2.1	341	1083585	4.2.1	341
1083586	4.2.1	341	1083587	4.2.1	342	1083588	4.2.1	342	1083589	4.2.1	342	1083590	4.2.1	342
1083591	4.2.1	343	1083592	4.2.1	343	1083593	4.2.1	343	1083594	4.2.1	343	1083595	4.2.1	344
1083596	4.2.1	344	1083597	4.2.1	344	1083598	4.2.1	344	1083599	4.2.1	345	1083600	4.2.1	345



REGIONE PUGLIA
SERVIZIO BILANCIO E RAGIONERIA
BILANCIO DI PREVISIONE
ESERCIZIO FINANZIARIO 2014

ALLEGATO 03

PARTE SPESE - RIPARTIZIONE DELLE U.P.B. PER CAPITOLO

INDICE CAPITOLI IN ORDINE PROGRESSIVO

COD.CAP.	U.P.B.	PAG.	COD.CAP.	U.P.B.	PAG.	COD.CAP.	U.P.B.	PAG.	COD.CAP.	U.P.B.	PAG.	COD.CAP.	U.P.B.	PAG.
1083601	4.2.1	345	1083602	4.2.1	345	1083603	4.2.1	346	1083604	4.2.1	346	1083605	4.2.1	346
1083606	4.2.1	346	1083610	2.8.4	200	1084040	6.0.1	466	1084045	6.0.1	466	1084050	6.0.1	467
1084055	6.0.1	467	1085000	2.9.8	218	1085010	2.9.8	219	1086000	4.2.1	347	1090603	2.9.7	218
1090700	2.9.8	219	1091101	9.1.5	551	1091103	9.1.5	552	1091105	9.6.2	594	1091106	3.1.3	250
1091108	9.5.2	585	1091109	2.3.3	131	1091201	4.3.2	355	1091313	2.8.3	193	1091401	2.3.3	131
1091402	2.3.1	118	1091414	2.3.3	132	1091415	4.5.1	374	1091416	2.1.1	93	1091417	2.1.1	94
1091418	2.3.3	132	1091419	2.3.3	133	1091501	3.3.2	265	1091502	9.6.2	595	1091601	3.4.1	268
1091602	2.8.3	194	1091603	2.8.3	195	1091605	2.3.1	118	1091700	2.9.8	219	1092102	1.1.2	17
1092104	1.1.2	18	1092107	1.1.2	18	1092202	1.1.2	18	1092403	1.1.2	19	1092404	1.1.2	19
1092405	1.1.2	19	1092406	1.1.2	20	1092407	1.1.2	20	1092408	1.1.2	20	1092409	1.1.2	20
1092410	1.1.2	21	1092411	1.1.2	21	1092421	1.1.2	21	1092422	1.1.2	22	1092423	1.1.2	22
1093110	2.4.2	144	1093203	2.4.2	144	1093301	2.5.4	176	1093302	2.4.2	145	1093303	2.4.2	145
1093304	2.4.2	146	1093305	2.4.2	146	1093306	2.4.2	147	1093307	2.4.2	147	1093308	2.4.2	148
1093309	2.4.2	148	1093310	2.4.2	149	1093311	2.5.4	176	1093312	2.4.2	149	1093314	2.4.2	150
1093420	2.4.2	150	1093503	2.4.2	151	1093604	2.4.2	151	1094412	1.1.2	22	1094413	1.1.2	23
1095101	9.1.5	552	1095102	1.1.2	23	1095103	9.1.5	553	1095104	1.1.2	23	1095105	9.6.2	595
1095106	3.1.3	251	1095107	1.1.2	23	1095108	9.5.2	586	1095109	2.3.3	133	1095110	2.4.2	152
1095201	4.3.2	356	1095202	1.1.2	24	1095203	2.4.2	152	1095301	2.5.4	177	1095302	2.4.2	153
1095303	2.4.2	153	1095304	2.4.2	154	1095305	2.4.2	154	1095306	2.4.2	154	1095307	2.4.2	155
1095308	2.4.2	155	1095309	2.4.2	156	1095310	2.4.2	156	1095311	2.5.4	177	1095312	2.4.2	157
1095313	2.8.3	195	1095314	2.4.2	157	1095315	2.3.3	133	1095401	2.3.3	134	1095402	2.3.1	119
1095403	1.1.2	24	1095404	1.1.2	24	1095405	1.1.2	24	1095406	1.1.2	24	1095407	1.1.2	25
1095408	1.1.2	25	1095409	1.1.2	25	1095410	1.1.2	25	1095411	1.1.2	25	1095412	1.1.2	26
1095413	1.1.2	26	1095414	2.3.3	134	1095415	4.5.1	374	1095416	2.1.1	94	1095417	2.1.1	95
1095418	2.3.3	134	1095419	2.3.3	135	1095420	2.4.2	158	1095421	1.1.2	26	1095422	1.1.2	26
1095423	1.1.2	27	1095501	3.3.2	265	1095502	9.6.2	596	1095503	2.4.2	158	1095601	3.4.1	268
1095602	2.8.3	196	1095603	2.8.3	197	1095604	2.4.2	159	1095605	2.3.1	119	1095700	2.9.8	220



REGIONE PUGLIA
SERVIZIO BILANCIO E RAGIONERIA
BILANCIO DI PREVISIONE
ESERCIZIO FINANZIARIO 2014

ALLEGATO 03

PARTE SPESE - RIPARTIZIONE DELLE U.P.B. PER CAPITOLO

INDICE CAPITOLI IN ORDINE PROGRESSIVO

COD.CAP.	U.P.B.	PAG.	COD.CAP.	U.P.B.	PAG.	COD.CAP.	U.P.B.	PAG.	COD.CAP.	U.P.B.	PAG.	COD.CAP.	U.P.B.	PAG.
1103111	4.2.1	347	1103112	4.2.1	348	1103113	4.2.1	348	1103114	4.2.1	349	1103115	4.2.1	349
1103121	4.2.1	350	1103122	4.2.1	350	1103123	4.2.1	350	1103124	4.2.1	351	1103131	4.2.1	351
1103132	4.2.1	351	1103133	4.2.1	351	1103134	4.2.1	352	1103221	4.2.1	352	1103230	2.5.2	173
1103231	2.5.2	173	1103232	2.5.2	173	1110010	6.2.1	471	1110020	6.2.1	471	1110030	6.2.1	471
1110045	6.2.1	471	1110046	6.2.1	472	1110050	6.2.1	472	1110052	6.2.1	472	1110055	6.2.1	472
1110060	6.2.1	472	1110065	6.2.1	472	1110066	6.2.1	473	1110070	6.2.1	473	1110071	6.2.1	473
1110080	3.2.2	262	1110090	6.2.1	473	1110097	6.2.2	478	1120025	6.2.3	479	1121010	6.2.2	478
1121035	6.2.3	480	1121036	6.2.3	480	1121040	6.2.3	480	1121041	6.2.3	480	1121050	6.2.3	480
1121051	6.2.3	481	1121052	6.2.3	481	1121060	6.2.3	481	1121061	6.2.3	481	1122020	6.2.3	481
1122021	6.2.3	482	1122025	6.2.3	482	1122026	6.2.3	482	1122027	6.2.3	482	1122028	6.2.3	482
1122030	6.2.3	483	1122031	6.2.3	483	1122040	6.2.3	483	1122041	6.2.3	483	1122050	6.2.3	483
1122051	6.2.3	484	1122060	6.2.3	484	1122061	6.2.3	484	1122062	6.2.3	484	1122063	6.2.3	484
1122070	6.2.3	485	1122071	6.2.3	485	1122072	6.2.3	485	1122073	6.2.3	485	1122074	6.2.3	486
1132010	6.2.2	478	1140000	2.9.5	205	1140102	2.9.5	206	1140103	2.9.5	206	1140104	2.8.2	190
1140105	2.8.2	191	1140402	2.8.2	191	1140403	1.1.10	48	1140404	3.1.4	251	1140405	3.1.4	252
1140406	2.8.2	191	1140407	5.5.6	411	1140408	2.7.2	187	1140409	2.7.2	188	1140410	2.7.2	188
1140411	2.7.2	189	1140601	4.4.3	372	1140901	5.5.6	411	1140902	5.2.2	399	1140905	5.5.6	412
1141011	1.1.10	48	1141012	2.1.5	105	1141013	9.6.3	596	1141014	1.2.3	54	1141015	4.3.3	356
1141016	2.3.3	135	1141017	9.2.2	567	1141018	2.1.5	105	1141024	1.2.3	55	1141025	4.3.3	357
1141026	2.1.5	106	1141027	2.1.5	106	1141028	2.1.5	107	1141036	2.1.5	107	1141037	2.1.5	108
1141038	2.1.5	108	1141042	2.1.5	109	1141051	1.1.10	49	1141058	2.1.5	109	1141059	2.1.5	110
1141060	2.1.5	110	1141061	2.3.2	130	1141103	2.9.5	206	1141104	2.9.5	207	1141201	5.5.6	412
1141902	5.2.2	399	1142000	3.4.3	286	1142001	2.9.5	207	1142002	3.1.4	252	1142003	9.6.3	597
1142004	9.5.3	586	1142005	2.9.5	207	1142006	2.9.5	208	1142007	2.9.5	208	1142008	3.4.6	291
1142010	2.9.5	208	1142300	2.3.4	135	1142310	2.3.4	136	1142600	2.6.2	180	1143015	4.3.3	357
1143025	4.3.3	358	1143035	4.3.3	358	1143045	4.3.3	359	1143055	4.3.3	359	1143065	3.1.4	252
1143075	4.3.3	360	1143076	4.3.3	360	1143078	4.1.2	300	1143079	4.1.2	301	1143085	4.1.2	301



REGIONE PUGLIA
SERVIZIO BILANCIO E RAGIONERIA
BILANCIO DI PREVISIONE
ESERCIZIO FINANZIARIO 2014

ALLEGATO 03

PARTE SPESE - RIPARTIZIONE DELLE U.P.B. PER CAPITOLO

INDICE CAPITOLI IN ORDINE PROGRESSIVO

COD.CAP.	U.P.B.	PAG.	COD.CAP.	U.P.B.	PAG.	COD.CAP.	U.P.B.	PAG.	COD.CAP.	U.P.B.	PAG.	COD.CAP.	U.P.B.	PAG.
1143095	3.1.4	253	1143200	3.3.3	266	1143201	3.3.3	266	1143202	3.3.3	266	1143400	3.4.6	291
1144210	9.1.7	555	1144220	9.1.7	556	1144230	9.1.7	556	1144300	4.3.3	360	1145041	2.3.4	136
1145042	2.9.5	209	1145043	5.5.6	412	1145044	2.1.5	110	1146031	9.5.3	587	1146032	9.5.3	587
1146033	9.3.2	576	1146034	9.3.2	576	1146035	9.5.3	588	1146036	9.5.3	588	1146055	5.5.6	413
1146400	6.4.2	503	1147010	9.1.7	557	1147015	9.4.2	580	1147020	3.4.6	291	1147025	2.8.2	192
1147030	2.3.4	136	1147040	9.3.2	576	1147050	9.5.3	588	1147055	4.4.3	372	1147060	5.2.2	400
1147070	3.1.4	253	1147075	9.1.7	557	1147080	4.3.3	361	1147085	3.4.6	292	1147090	4.4.3	372
1147095	9.3.2	577	1147201	9.3.2	577	1147202	9.3.2	577	1148001	2.9.5	209	1148002	2.9.5	209
1148003	2.9.5	210	1148004	2.9.5	210	1148005	2.7.2	189	1148102	6.2.2	478	1148103	2.9.5	211
1148132	3.4.6	292	1148141	3.1.4	253	1148143	2.1.5	111	1148201	2.1.5	111	1148303	3.1.4	254
1148603	9.3.2	578	1148604	9.4.2	580	1148703	2.9.5	211	1148901	4.3.3	361	1149101	2.9.5	211
1149102	2.9.5	212	1149201	4.4.3	373	1149202	2.8.3	197	1149203	4.4.3	373	1149301	2.8.2	192
1149302	2.8.2	192	1149401	2.1.5	111	1150800	1.0.2	15	1150810	1.0.2	15	1150820	1.0.2	15
1150830	1.3.3	64	1151000	2.9.9	220	1151010	2.9.9	221	1151020	2.9.9	221	1151030	2.9.9	222
1151040	2.9.9	222	1151050	2.9.9	223	1151500	2.4.2	159	1151510	2.4.2	160	1152000	2.9.9	223
1152010	2.9.9	224	1152020	2.9.9	224	1152030	2.9.9	225	1152040	2.9.9	225	1152050	2.9.9	226
1152500	2.5.4	178	1152510	2.5.4	178	1153000	2.9.9	226	1153010	2.9.9	227	1153020	2.9.9	227
1153030	2.9.9	228	1153040	2.9.9	228	1153500	2.4.2	160	1153510	2.4.2	161	1154000	2.9.9	229
1154010	2.9.9	229	1154020	2.9.9	230	1154030	2.9.9	230	1154040	2.9.9	231	1154500	2.4.2	161
1154510	2.4.2	162	1155000	2.9.9	231	1155010	2.9.9	231	1155020	2.9.9	232	1155030	2.9.9	232
1155040	2.9.9	233	1155500	2.4.2	162	1155510	2.4.2	163	1156000	2.9.9	233	1156010	2.9.9	234
1156020	2.9.9	234	1156030	2.9.9	235	1156500	2.10.1	239	1156501	2.10.1	239	1156510	2.10.1	240
1157000	2.9.9	235	1157010	2.9.9	236	1157020	2.9.9	236	1157500	2.10.1	240	1157510	2.10.1	241
1158010	2.9.9	237	1158015	2.9.9	237	1158020	2.9.9	238	1158025	2.9.9	238	1159700	2.5.4	179
1181000	6.2.7	492	1181010	6.2.8	492	1200010	99.99.1	600	1200020	99.99.1	601	1200025	99.99.1	601
1200030	99.99.1	602	1200040	99.99.1	603	1200045	99.99.1	604	1200050	99.99.1	604	1200060	99.99.1	605
1200065	99.99.1	605	1200070	99.99.1	605	1200075	99.99.1	605	1200080	99.99.1	606	1200090	99.99.1	607



REGIONE PUGLIA
SERVIZIO BILANCIO E RAGIONERIA
BILANCIO DI PREVISIONE
ESERCIZIO FINANZIARIO 2014

ALLEGATO 03

PARTE SPESE - RIPARTIZIONE DELLE U.P.B. PER CAPITOLO

INDICE CAPITOLI IN ORDINE PROGRESSIVO

COD.CAP.	U.P.B.	PAG.	COD.CAP.	U.P.B.	PAG.	COD.CAP.	U.P.B.	PAG.	COD.CAP.	U.P.B.	PAG.	COD.CAP.	U.P.B.	PAG.
1200095	99.99.1	607	1200110	99.99.1	607	1200115	99.99.1	608	1200116	99.99.1	609	1200117	99.99.1	609
1200120	99.99.1	609	1200125	99.99.1	610	1200126	99.99.1	611	1200130	99.99.1	611	1200134	99.99.1	611
1200140	99.99.1	612	1200150	99.99.1	612	1200170	99.99.1	613	1200175	99.99.1	613	1200177	99.99.1	613
1200180	99.99.1	613	1200191	99.99.1	614	1200192	99.99.1	614	1200193	99.99.1	614	1200194	99.99.1	615
1200195	99.99.1	615	1200196	99.99.1	615	1200197	99.99.1	615	2031000	2.1.23	92	2031005	2.1.4	21
2031006	2.1.4	21	2031010	1.1.2	5	2032000	1.1.2	5	2032100	2.1.4	21	2032103	2.1.4	21
2032104	2.1.4	22	2032110	4.3.1	132	2032111	4.3.1	132	2032112	4.3.1	133	2032113	4.3.1	133
2032114	4.3.1	133	2032115	4.3.1	133	2032118	4.3.1	133	2032119	2.1.4	22	2032190	2.1.3	17
2032220	2.1.4	22	2032300	4.3.1	134	2032308	4.3.1	134	2032309	4.3.1	134	2032311	4.3.1	134
2032313	4.3.1	134	2032314	4.3.1	135	2032315	4.3.1	135	2032316	4.3.1	135	2032317	4.3.1	135
2032318	4.3.1	135	2032319	2.1.4	22	2032320	2.1.4	22	2032321	4.3.1	135	2032322	2.1.4	22
2032323	4.3.1	136	2032324	2.1.4	23	2032326	2.1.4	23	2032328	2.1.4	23	2032329	4.3.23	176
2032331	4.3.23	176	2032332	4.3.23	176	2032333	4.3.23	176	2032334	4.3.23	177	2032335	4.3.12	146
2032336	4.3.12	147	2032339	4.3.1	136	2032340	4.3.1	136	2032345	4.3.33	198	2032346	4.3.33	198
2032351	4.3.6	140	2032352	2.1.30	97	2032353	2.1.17	65	2032360	4.3.24	191	2032364	4.3.24	191
2032365	4.3.24	192	2032366	4.3.24	192	2032367	4.3.24	192	2032368	2.1.22	90	2032369	2.1.22	90
2032370	2.1.18	73	2032371	4.3.23	178	2032372	4.3.23	178	2032373	4.3.23	178	2032374	4.3.23	179
2032375	4.3.10	143	2032376	2.1.22	91	2032377	4.3.23	179	2032378	4.3.23	179	2032379	4.3.23	179
2032382	4.3.23	180	2032383	4.3.23	180	2032384	4.3.23	180	2032385	4.3.23	180	2032386	2.1.18	73
2032387	4.3.23	181	2032388	4.3.23	181	2032389	4.3.23	181	2032390	4.3.23	181	2032391	4.3.13	147
2032392	4.3.23	181	2032393	4.3.24	192	2032394	4.3.23	182	2032395	2.1.18	74	2032396	2.1.18	74
2032397	2.1.18	74	2032398	4.3.13	147	2032400	2.1.18	74	2032401	2.1.18	74	2032404	2.1.4	23
2032405	4.3.13	147	2032406	2.1.4	23	2032407	2.1.4	23	2032408	4.3.24	192	2032410	2.1.4	24
2032412	2.1.4	24	2032415	4.3.23	182	2032420	2.1.4	24	2032422	2.1.24	92	2032423	2.1.24	92
2032510	2.1.25	94	2032610	4.3.10	144	2032611	4.3.10	144	2032612	4.3.10	144	2032613	4.3.10	144
2032614	4.3.10	144	2032615	4.3.10	144	2032616	2.1.12	42	2032617	4.3.10	145	2032618	4.3.10	145
2032622	4.3.10	145	2032624	4.3.10	145	2032625	4.3.15	149	2032626	4.3.10	145	2032627	2.1.12	42



REGIONE PUGLIA
SERVIZIO BILANCIO E RAGIONERIA
BILANCIO DI PREVISIONE
ESERCIZIO FINANZIARIO 2014

ALLEGATO 03

PARTE SPESE - RIPARTIZIONE DELLE U.P.B. PER CAPITOLO

INDICE CAPITOLI IN ORDINE PROGRESSIVO

COD.CAP.	U.P.B.	PAG.	COD.CAP.	U.P.B.	PAG.	COD.CAP.	U.P.B.	PAG.	COD.CAP.	U.P.B.	PAG.	COD.CAP.	U.P.B.	PAG.
2032628	2.1.12	42	2032629	4.3.10	145	2032630	4.3.10	146	2032632	4.3.10	146	2032860	4.3.4	138
2032865	2.1.3	18	2033210	4.3.14	148	2033220	2.1.22	91	2033225	2.1.10	39	2033230	2.1.10	39
2033240	2.1.27	95	2033241	2.1.27	95	2033404	2.1.3	18	2033406	2.1.18	75	2033407	2.1.18	75
2033408	4.3.21	164	2033411	4.3.21	165	2033412	2.1.30	97	2033413	2.1.4	24	2033414	2.1.4	24
2033415	2.1.30	97	2033416	2.1.30	97	2033417	4.3.21	165	2033418	2.1.4	25	2033419	4.3.23	182
2033420	2.1.18	75	2033421	2.1.30	98	2033422	2.1.30	98	2033430	2.1.30	98	2033431	2.1.30	98
2033440	4.3.21	165	2033441	4.3.21	166	2033450	2.1.30	99	2033451	4.3.21	166	2033500	4.3.21	166
2033501	2.1.30	99	2033502	4.3.21	166	2033503	2.1.30	99	2033504	4.3.21	167	2033510	2.1.30	99
2033511	2.1.30	100	2033520	2.1.30	100	2033521	2.1.30	100	2033530	2.1.30	101	2033540	4.3.21	167
2033810	2.1.10	40	2033815	2.1.10	40	2033818	2.1.10	40	2033820	4.3.7	140	2033825	4.3.7	141
2033830	4.3.4	138	2033832	2.1.4	25	2033834	2.1.10	40	2033835	2.1.3	18	2033843	2.1.11	41
2033844	2.1.3	18	2033845	2.1.3	18	2033846	4.3.4	138	2033847	2.1.3	19	2033848	2.1.11	41
2033849	2.1.11	41	2033851	2.1.3	19	2033852	2.1.11	41	2033853	2.1.3	19	2033854	2.1.11	41
2033855	2.1.3	19	2033856	2.1.3	19	2033857	2.1.3	19	2033858	2.1.3	20	2033859	2.1.27	95
2033860	2.1.3	20	2033861	2.1.27	95	2033862	2.1.3	20	2033870	2.1.3	20	2034701	2.1.15	45
2034702	2.1.15	45	2034703	2.1.15	46	2034704	2.1.15	46	2034705	2.1.15	46	2034707	2.1.15	46
2034708	2.1.15	47	2034709	2.1.15	47	2034710	2.1.15	47	2034712	2.1.31	109	2034720	2.1.15	47
2035700	2.1.15	48	2035702	2.1.15	48	2035704	2.1.15	48	2035705	2.1.15	48	2035706	2.1.15	48
2035708	2.1.15	49	2035710	2.1.16	64	2035714	2.1.15	49	2035722	2.1.15	49	2035724	2.1.15	49
2035726	2.1.15	49	2035728	2.1.15	50	2035731	2.1.15	50	2035732	2.1.15	50	2035734	2.1.15	50
2035736	2.1.15	50	2035738	2.1.15	50	2035741	2.1.15	51	2035742	2.1.15	51	2035743	2.1.15	51
2035745	2.1.15	51	2035746	2.1.15	51	2035755	2.1.15	51	2035758	2.1.15	52	2035759	2.1.15	52
2035760	4.3.17	157	2035761	4.3.17	157	2035762	4.3.17	157	2035763	2.1.15	52	2035764	2.1.15	52
2035766	2.1.15	52	2035767	2.1.15	52	2035768	2.1.15	53	2035769	2.1.15	53	2035770	2.1.15	53
2035771	4.3.17	158	2035772	2.1.15	53	2035777	5.1.2	200	2035778	2.1.15	53	2035779	2.1.15	54
2035780	2.1.15	54	2035781	2.1.15	54	2035783	2.1.2	17	2035784	2.1.15	54	2035785	2.1.15	54
2035786	2.1.15	55	2035787	2.1.15	55	2035788	2.1.15	55	2035789	2.1.15	55	2035790	2.1.15	55



REGIONE PUGLIA
SERVIZIO BILANCIO E RAGIONERIA
BILANCIO DI PREVISIONE
ESERCIZIO FINANZIARIO 2014

ALLEGATO 03

PARTE SPESE - RIPARTIZIONE DELLE U.P.B. PER CAPITOLO

INDICE CAPITOLI IN ORDINE PROGRESSIVO

COD.CAP.	U.P.B.	PAG.	COD.CAP.	U.P.B.	PAG.	COD.CAP.	U.P.B.	PAG.	COD.CAP.	U.P.B.	PAG.	COD.CAP.	U.P.B.	PAG.
2035791	2.1.15	55	2035792	2.1.15	56	2035793	2.1.15	56	2035794	2.1.15	56	2035795	3.4.2	121
2035796	3.4.2	121	2035797	4.3.17	158	2035800	2.1.15	56	2035801	2.1.15	56	2035802	2.1.15	57
2035803	2.1.15	57	2035804	2.1.15	57	2035805	2.1.15	57	2035806	2.1.15	58	2036776	2.1.15	58
2036778	2.1.15	58	2036780	2.1.15	58	2036782	2.1.15	58	2036783	2.1.15	59	2036784	2.1.15	59
2036802	2.1.27	96	2036902	2.1.28	96	2037000	2.1.15	59	2037001	2.1.15	59	2037002	2.1.15	60
2037004	2.1.15	60	2037005	2.1.15	60	2037006	2.1.15	60	2037007	2.1.15	61	2037008	2.1.15	61
2037009	2.1.15	61	2037010	4.3.17	158	2037011	2.1.15	61	2037012	2.1.17	65	2037013	2.1.15	61
2037020	2.1.15	62	2037021	2.1.15	62	2037200	2.1.17	65	2037205	2.1.17	65	2037206	2.1.17	66
2037210	2.1.15	62	2037212	2.1.15	62	2037215	2.1.17	66	2037220	4.3.25	194	2037222	2.1.17	66
2037225	2.1.17	66	2037230	2.1.17	66	2037231	2.1.17	67	2037232	2.1.17	67	2037233	2.1.17	67
2037235	2.1.17	67	2037238	2.1.17	68	2037240	2.1.17	68	2037245	2.1.17	68	2037250	2.1.17	68
2037252	2.1.17	68	2037255	2.1.17	69	2037260	2.1.17	69	2037261	2.1.15	62	2037262	2.1.15	63
2037263	2.1.17	69	2037264	2.1.17	69	2037265	2.1.17	69	2037266	2.1.17	70	2037267	2.1.15	63
2037268	2.1.17	70	2037270	2.1.17	70	2037272	2.1.17	70	2037280	2.1.19	76	2037282	2.1.17	71
2038045	4.3.17	158	2038051	1.1.2	5	2038055	2.1.22	91	2038081	2.1.24	92	2039000	2.1.20	80
2039200	2.1.20	80	2039500	2.1.20	80	2039510	2.1.20	80	2039600	2.1.20	80	2039610	2.1.20	81
2039620	2.1.20	81	2039625	4.3.15	149	2041020	2.1.4	25	2041105	4.3.1	136	2041106	2.1.4	25
2041120	2.1.4	25	2044117	4.3.1	137	2046315	2.1.18	75	2046316	2.1.32	109	2046500	4.3.13	148
2046810	2.1.20	81	2046820	2.1.20	81	2047020	2.1.19	76	2047030	2.1.19	76	2047035	4.3.13	148
2047040	2.1.19	76	2047050	2.1.19	76	2047060	2.1.19	77	2050415	2.1.21	82	2050420	2.1.21	82
2050519	2.1.21	82	2050530	2.1.21	83	2050532	2.1.21	83	2050533	2.1.21	83	2050538	2.1.21	84
2050540	2.1.21	84	2050544	2.1.21	84	2050545	2.1.18	75	2050546	2.1.21	85	2050547	2.1.21	85
2050548	2.1.21	85	2050549	2.1.21	85	2050551	2.1.21	86	2050552	2.1.21	86	2050553	2.1.21	86
2050554	2.1.21	86	2050558	2.1.21	87	2050559	2.1.21	87	2050560	2.1.21	87	2050561	2.1.21	87
2050563	2.1.21	87	2050564	2.1.21	88	2050566	2.1.21	88	2050570	2.1.21	88	2050571	2.1.21	88
2050572	2.1.21	89	2050573	2.1.21	89	2050574	2.1.21	89	2050575	2.1.21	89	2050576	2.1.21	90
2051015	4.3.15	149	2051020	4.3.19	159	2051030	4.3.4	138	2051411	3.1.3	112	2051415	4.3.1	137



REGIONE PUGLIA
SERVIZIO BILANCIO E RAGIONERIA
BILANCIO DI PREVISIONE
ESERCIZIO FINANZIARIO 2014

ALLEGATO 03

PARTE SPESE - RIPARTIZIONE DELLE U.P.B. PER CAPITOLO

INDICE CAPITOLI IN ORDINE PROGRESSIVO

COD.CAP.	U.P.B.	PAG.	COD.CAP.	U.P.B.	PAG.	COD.CAP.	U.P.B.	PAG.	COD.CAP.	U.P.B.	PAG.	COD.CAP.	U.P.B.	PAG.
2051420	4.3.1	137	2051500	4.3.23	182	2051502	4.3.23	183	2051504	2.1.22	91	2052000	4.3.27	194
2052010	4.3.27	195	2052200	4.3.28	196	2052300	4.3.27	195	2052400	4.3.28	196	2052700	4.2.2	131
2052800	4.3.27	195	2052900	4.2.2	132	2053000	4.3.28	197	2053405	4.3.19	159	2053406	4.3.21	167
2053409	4.3.19	160	2053411	4.3.23	183	2053412	4.3.23	183	2053413	4.3.23	183	2053414	4.3.1	137
2053416	4.3.19	160	2053419	4.3.1	137	2053423	4.3.24	193	2053424	4.3.7	141	2053429	4.3.24	193
2053432	4.3.20	161	2053433	4.3.16	150	2053441	4.3.20	161	2053442	4.3.20	162	2053443	4.3.20	162
2053444	4.3.20	162	2053448	2.1.9	37	2053452	2.1.6	36	2053453	4.3.21	167	2053454	4.3.21	168
2053456	4.3.24	193	2053457	2.1.13	43	2053461	4.3.22	174	2053462	4.3.20	163	2053466	4.3.20	163
2053467	4.3.20	164	2053471	2.1.30	101	2053475	4.3.20	164	2053476	2.1.30	101	2053477	4.3.21	168
2053478	2.1.30	101	2053479	2.1.30	102	2053481	2.1.30	102	2053482	2.1.30	102	2053483	2.1.30	102
2053484	2.1.30	103	2053488	4.3.5	139	2053489	4.3.5	139	2053494	2.1.30	103	2053497	4.3.21	168
2053499	2.1.6	36	2053510	4.3.21	168	2053520	2.1.30	103	2053601	2.1.30	103	2053700	4.3.21	169
2053701	4.3.21	169	2053703	4.3.21	169	2053704	4.3.21	169	2053705	4.3.21	170	2053706	4.3.21	170
2053707	4.3.21	170	2054700	4.3.21	170	2054703	4.3.21	171	2054705	4.3.21	171	2054706	4.3.21	171
2054707	4.3.21	172	2054708	4.3.21	172	2054709	4.3.21	172	2054710	4.3.21	172	2054711	2.1.30	104
2054712	4.3.21	173	2054713	2.1.30	104	2054714	4.3.21	173	2054715	4.3.21	173	2054716	2.1.30	104
2054720	2.1.30	105	2054800	4.3.16	151	2055005	4.3.16	151	2055200	4.3.16	151	2055205	4.3.16	151
2055208	4.3.16	152	2055210	4.3.16	152	2055212	4.3.16	152	2055215	4.3.16	152	2055299	4.3.16	153
2055301	2.1.13	43	2055302	2.1.13	43	2055303	4.3.16	153	2055304	4.3.16	153	2055305	2.1.13	43
2055306	2.1.13	44	2055307	4.3.16	153	2055308	4.3.23	184	2055309	4.3.16	154	2055312	2.1.13	44
2055313	2.1.13	44	2055314	1.2.2	14	2055315	4.3.16	154	2055316	4.3.16	154	2055317	2.1.13	44
2055324	4.3.16	154	2055326	4.3.13	148	2055329	4.3.16	155	2055330	4.3.16	155	2055331	4.3.23	184
2055332	4.3.23	184	2055333	4.3.16	155	2055334	4.3.23	184	2055335	4.3.23	185	2055336	4.3.23	185
2055337	4.3.23	185	2055338	4.3.24	193	2055339	4.3.23	185	2055340	4.3.23	186	2055341	4.3.23	186
2055342	4.3.23	186	2055343	4.3.23	186	2055344	4.3.23	186	2055345	4.3.16	155	2055346	4.3.23	187
2055347	4.3.23	187	2055348	4.3.23	187	2055349	4.3.23	187	2055350	4.3.23	188	2055351	4.3.23	188
2055352	4.3.23	188	2055353	4.3.23	188	2055354	4.3.23	189	2055355	4.3.23	189	2055357	4.3.23	189



REGIONE PUGLIA
SERVIZIO BILANCIO E RAGIONERIA
BILANCIO DI PREVISIONE
ESERCIZIO FINANZIARIO 2014

ALLEGATO 03

PARTE SPESE - RIPARTIZIONE DELLE U.P.B. PER CAPITOLO

INDICE CAPITOLI IN ORDINE PROGRESSIVO

COD.CAP.	U.P.B.	PAG.	COD.CAP.	U.P.B.	PAG.	COD.CAP.	U.P.B.	PAG.	COD.CAP.	U.P.B.	PAG.	COD.CAP.	U.P.B.	PAG.
2055358	4.3.23	189	2055359	4.3.23	190	2055360	2.1.15	63	2055361	4.3.23	190	2055500	2.1.13	44
2055501	2.1.13	44	2055510	2.1.13	45	2055550	2.1.21	90	2055767	2.1.15	63	2055768	2.1.15	63
2055769	2.1.15	64	2055770	1.2.1	13	2055780	2.1.15	64	2055785	2.1.15	64	2055790	2.1.15	64
2055795	2.1.15	64	2056000	2.1.19	77	2056010	2.1.19	77	2056020	2.1.17	71	2056025	2.1.17	71
2056030	2.1.17	72	2056050	2.1.19	77	2056165	2.1.19	77	2056170	2.1.17	72	2056175	2.1.24	93
2056176	2.1.24	93	2056177	2.1.24	93	2056178	2.1.24	93	2056179	2.1.24	94	2056190	2.1.29	96
2056201	2.1.19	78	2056202	4.3.17	158	2056203	2.1.19	78	2056206	2.1.19	78	2056212	2.1.19	78
2056214	2.1.19	78	2056216	2.1.19	78	2056220	2.1.19	79	2056222	2.1.19	79	2056225	2.1.21	90
2056257	2.1.19	79	2056258	2.1.19	79	2056259	2.1.20	81	2056260	2.1.17	72	2056261	2.1.19	79
2056263	2.1.18	75	2056265	2.1.17	72	2056270	2.1.17	73	2056280	2.1.17	73	2057005	4.3.9	142
2057010	4.3.9	142	2057015	4.3.9	142	2057025	4.3.9	142	2057035	4.3.9	142	2057045	4.3.9	143
2057055	4.3.9	143	2057310	2.1.14	45	2057400	2.1.14	45	2057450	4.3.14	149	2057460	4.3.9	143
2057810	2.1.4	26	2057811	2.1.4	26	2057813	4.3.3	138	2057902	4.3.1	137	2057903	2.1.4	26
2057905	2.1.4	26	2057908	2.1.4	26	2057909	2.1.4	26	2057910	2.1.4	27	2057911	2.1.4	27
2057912	2.1.4	27	2057914	2.1.4	27	2057915	2.1.4	27	2057916	2.1.4	27	2057917	2.1.4	27
2057918	2.1.4	28	2057919	2.1.4	28	2057920	2.1.4	28	2057921	2.1.4	28	2057922	2.1.4	28
2057923	2.1.4	28	2057924	2.1.4	29	2057925	2.1.4	29	2057926	2.1.4	29	2057927	2.1.4	29
2057928	2.1.4	29	2057929	2.1.4	29	2057930	2.1.4	30	2057931	2.1.4	30	2057932	2.1.4	30
2057933	2.1.4	30	2057935	2.1.4	30	2057936	2.1.4	30	2057937	2.1.4	30	2057940	2.1.4	31
2057941	2.1.4	31	2057942	2.1.4	31	2057943	2.1.4	31	2057944	2.1.4	31	2057945	2.1.4	31
2057946	2.1.4	32	2057947	2.1.4	32	2057948	2.1.4	32	2057949	2.1.4	32	2057950	2.1.7	36
2057951	2.1.4	32	2057952	2.1.4	32	2057953	2.1.4	32	2057954	2.1.4	33	2057955	2.1.4	33
2057956	2.1.4	33	2057957	2.1.4	33	2057958	2.1.4	33	2057959	2.1.4	33	2057960	4.1.2	130
2057961	2.1.4	34	2057962	2.1.4	34	2057963	2.1.4	34	2057964	2.1.4	34	2057965	2.1.4	34
2057966	2.1.4	34	2057967	2.1.4	35	2057968	2.1.4	35	2057969	2.1.4	35	2057970	2.1.7	36
2057971	4.3.22	174	2057972	4.3.22	175	2057975	4.3.22	175	2057995	4.3.22	175	2057996	4.3.22	175
2057997	4.3.22	175	2057998	2.1.4	35	2057999	2.1.4	35	2058750	2.1.3	21	2058760	4.3.15	149



REGIONE PUGLIA
SERVIZIO BILANCIO E RAGIONERIA
BILANCIO DI PREVISIONE
ESERCIZIO FINANZIARIO 2014

ALLEGATO 03

PARTE SPESE - RIPARTIZIONE DELLE U.P.B. PER CAPITOLO

INDICE CAPITOLI IN ORDINE PROGRESSIVO

COD.CAP.	U.P.B.	PAG.	COD.CAP.	U.P.B.	PAG.	COD.CAP.	U.P.B.	PAG.	COD.CAP.	U.P.B.	PAG.	COD.CAP.	U.P.B.	PAG.
2059104	4.3.19	160	2059310	2.1.9	37	2059315	2.1.9	37	2059320	2.1.9	37	2059325	2.1.9	37
2059330	4.3.8	141	2059331	2.1.9	38	2059332	2.1.9	38	2059333	2.1.9	38	2059340	2.1.9	38
2059345	2.1.9	39	2059346	2.1.9	39	2059500	4.3.19	160	2059905	4.3.21	174	2059906	4.3.21	174
2059907	2.1.4	36	2059908	4.3.23	190	2059909	4.3.23	190	2059910	4.3.15	150	2059911	4.3.23	191
2059912	4.3.15	150	2059914	4.3.15	150	2059922	4.3.19	160	2059925	4.3.15	150	2062100	2.1.30	105
2062101	2.1.30	105	2062102	2.1.30	105	2062200	2.1.32	109	2100010	2.1.30	106	2125000	2.1.25	94
2125100	2.1.25	94	2130000	2.1.30	106	2130001	2.1.30	106	2130002	2.1.30	106	2130003	2.1.30	106
2130004	2.1.30	107	2130005	2.1.30	107	2130006	2.1.30	107	2130007	2.1.30	107	2130008	2.1.30	108
2130009	2.1.30	108	2130010	2.1.30	108	2130011	2.1.30	108	2130012	2.1.30	108	2130013	2.1.30	108
2133000	2.1.33	109	2134000	2.1.34	110	2135000	2.1.35	110	2135010	2.1.25	95	2135020	2.1.35	110
2135030	2.1.35	110	2135040	2.1.35	110	2136000	2.1.36	111	2155340	4.3.16	156	3040010	2.1.2	17
3040020	2.1.2	17	3061000	3.4.2	121	3061005	3.4.3	126	3061020	3.4.2	121	3061040	3.4.2	121
3061050	3.4.2	121	3061110	3.4.2	122	3061125	3.4.2	122	3061130	3.4.2	122	3061135	3.4.2	122
3061140	3.4.2	122	3061145	3.4.2	123	3061148	3.4.2	123	3061150	3.1.3	112	3061200	3.4.3	126
3061410	3.4.2	123	3061500	3.3.1	115	3061600	3.4.2	123	3061620	3.1.3	112	3061700	3.4.3	126
3061710	3.4.3	127	3061800	3.4.2	123	3062000	3.3.1	115	3062100	3.3.1	115	3062101	3.3.1	115
3062120	3.3.1	116	3062130	3.3.1	116	3062200	3.1.3	113	3062300	3.4.2	124	3062305	3.4.2	124
3062400	3.4.2	124	3062500	3.1.3	113	3062600	3.1.3	113	3062700	3.1.3	113	3062800	2.1.11	42
3062900	3.3.1	116	3063000	3.3.1	116	3063010	3.3.1	117	3063020	3.3.1	117	3063373	3.3.1	117
3064010	3.4.2	124	3065005	3.4.3	127	3065010	3.4.3	127	3065015	3.4.3	127	3065020	3.4.1	118
3065022	3.4.1	118	3065023	3.4.1	118	3065024	3.4.1	119	3065025	3.4.1	119	3065026	3.4.1	119
3065027	3.4.3	127	3065028	3.4.1	119	3065030	3.1.3	113	3065033	3.4.1	119	3065040	3.4.2	124
3065045	3.4.2	125	3065049	3.4.3	127	3065050	3.4.1	119	3065061	4.3.16	156	3065063	3.4.1	120
3065065	3.4.3	127	3065070	3.4.1	120	3065071	3.4.2	125	3065072	3.4.2	125	3065080	3.4.2	125
3065081	3.3.1	117	3065082	3.3.1	117	3065084	3.3.1	118	3065085	3.4.2	125	3065550	4.1.2	130
3066000	3.4.2	126	3066220	2.1.2	17	3066230	3.4.2	126	3066250	3.4.3	128	3071100	3.1.3	113
3072000	3.4.2	126	3072010	3.1.1	112	3072020	3.1.1	112	3072050	3.1.3	114	3081000	3.2.1	114



REGIONE PUGLIA
SERVIZIO BILANCIO E RAGIONERIA
BILANCIO DI PREVISIONE
ESERCIZIO FINANZIARIO 2014

ALLEGATO 03

PARTE SPESE - RIPARTIZIONE DELLE U.P.B. PER CAPITOLO

INDICE CAPITOLI IN ORDINE PROGRESSIVO

COD.CAP.	U.P.B.	PAG.	COD.CAP.	U.P.B.	PAG.	COD.CAP.	U.P.B.	PAG.	COD.CAP.	U.P.B.	PAG.	COD.CAP.	U.P.B.	PAG.
3082000	3.2.1	114	3083000	3.2.1	114	3084000	3.2.1	114	3085000	3.2.1	115	4091000	4.1.2	130
4091010	4.1.2	130	4091050	4.1.2	130	4091100	3.4.3	128	4091150	4.1.2	130	4091160	4.1.2	131
4091180	4.3.31	197	4110100	4.1.2	131	4111050	3.4.3	128	4111105	3.4.3	128	4111110	3.4.3	128
4111111	5.2.2	203	4111200	3.4.1	120	4112000	3.4.1	120	4112100	3.4.3	128	4113100	3.4.3	128
4114100	3.4.3	128	4114150	3.4.1	120	4114300	3.4.3	129	4114340	3.4.3	129	4311000	4.3.11	146
4316000	4.3.16	156	4316100	4.3.16	156	4332000	4.3.32	198	5124003	5.2.2	203	5124005	5.1.2	200
5125110	5.1.2	200	5125118	5.1.2	200	5125120	5.1.2	201	5125217	5.1.2	201	5127213	5.1.2	201
5127214	4.3.17	159	5127215	5.1.2	201	5129225	5.1.2	202	5129231	5.1.2	202	5129232	5.1.2	202
5129265	5.1.2	202	5141500	5.2.1	203	5141700	5.2.2	203	6150200	6.1.1	204	6150400	6.1.1	204
6150600	6.1.1	204	6150700	6.1.1	204	6151000	6.1.1	205	6151200	6.1.1	205	6151270	6.1.1	205
6151275	6.1.1	206	6151277	6.1.1	206	6151300	6.1.1	206	6151400	6.1.1	206	6151450	6.1.1	206
6151500	6.1.1	207	6151600	6.1.1	207	6151800	6.1.1	207	6151850	6.1.1	207	6152200	6.1.1	208
6152500	6.1.1	209	6153000	6.1.1	209	6153200	6.1.1	209	6153205	6.1.1	209	6153206	6.1.1	210
6153300	6.1.1	210	6153400	6.1.1	210	6153500	6.1.1	210	6153800	6.1.1	211	6154000	6.1.1	211
6154500	6.1.1	211	6154900	6.1.1	212	6155191	6.1.1	212	6155192	6.1.1	212	6155193	6.1.1	212
6155194	6.1.1	212	6155195	6.1.1	213	6155196	6.1.1	213	6155197	6.1.1	213			



ALLEGATO 04

R E G I O N E P U G L I A
BILANCIO DI PREVISIONE
ESERCIZIO 2014

UNITA' PREVISIONALI DI BASE
CLASSIFICATE OBBLIGATORIE E D'ORDINE
(ART. 49, COMMA 4 L.R. 28/01)

Data di Stampa 27/12/2013



REGIONE PUGLIA
SERVIZIO BILANCIO E RAGIONERIA
BILANCIO DI PREVISIONE
ESERCIZIO FINANZIARIO 2014

ALLEGATO 04

Unità Previsionali di Base Classificate Obbligatorie e d'Ordine

00.01.01 CONSIGLIO REGIONALE

Numero	Descrizione	Capitolo
--------	-------------	----------

1050	SPESE PER IL FUNZIONAMENTO DEL CONSIGLIO REGIONALE. (ART. 23, COMMA1, L.R. 12/05/2004 N. 7)	
------	---	--

00.03.01 GABINETTO DEL PRESIDENTE

Numero	Descrizione	Capitolo
--------	-------------	----------

1150	SPESE PER IL FUNZIONAMENTO DELL'ORGANISMO INDIPENDENTE DI VALUTAZIONE L.R. 1/2011	
------	---	--

00.04.01 AVVOCATURA REGIONALE

Numero	Descrizione	Capitolo
--------	-------------	----------

1312	SPESE PER COMPETENZE PROFESSIONALI DOVUTE A PROFESSIONISTI ESTERNI,RELATIVE A LITI, ARBITRATI ED ONERI ACCESSORI, IVI COMPRESI I CONTENZIOSI RIVENIENTI DAGLI ENTI SOPPRESSI.	
------	---	--

01.04.02 RIQUALIFICAZIONE E TUTELA PATRIMONIO FORESTALE

Numero	Descrizione	Capitolo
--------	-------------	----------

531045	LOTTA AGLI INCENDI BOSCHIVI SOSTEGNO FINANZIARIO IN FAVORE DI ENTI LOCALI TERRITORIALI IN MATERIA DI INCENDI BOSCHIVI. LEGGE 353/2000 E L.R. 18/2000, ARTT. 15 E 19.	
--------	--	--

01.04.04 INFRASTRUTTURE RURALI, BONIFICA, IRRIGAZIONE-

Numero	Descrizione	Capitolo
--------	-------------	----------

112093	SPESA PER INTERVENTI DI SOMMA URGENZA NEL CAMPO DELLA BONIFICA ART.70 R.D. N. 350 DEL 25.5.1895.	
--------	--	--

06.02.02 ONERI DI GESTIONE FINANZIARIA

Numero	Descrizione	Capitolo
--------	-------------	----------

1315	ONERI PER RITARDATI PAGAMENTI.QUOTA INTERESSI.	
------	--	--

1316	ONERI PER RITARDATI PAGAMENTI QUOTA RIVALUTAZIONE.	
------	--	--

1317	ONERI PER RITARDATI PAGAMENTI SPESE PROCEDIMENTALI E LEGALI.	
------	--	--

3032	ONERI PREVIDENZIALI E ASSICURAZIONI OBBLIGATORIE A CARICO ENTE - IRAP SUI COMPENSI PER COLLABORAZIONI, ATTIVITA' DI LAVORO AUTONOMO OCCASIONALE E SUI GETTONI DI PRESENZA PER PARTECIPAZIONECONSIGLI, COMITATI E COMMISSIONI IN FAVORE DI SOGGETTI ESTRANEI ALL	
------	---	--

3860	RIMBORSO DI ENTRATE E PROVENTI DIVERSI ERRONEAMENTE RISCOSSI. S.O.	
------	--	--



REGIONE PUGLIA
SERVIZIO BILANCIO E RAGIONERIA
BILANCIO DI PREVISIONE
ESERCIZIO FINANZIARIO 2014

ALLEGATO 04

Unità Previsionali di Base Classificate Obbligatorie e d'Ordine

06.02.03 MUTUI DIRETTI

Numero	Descrizione	Capitolo
594008	MUTUO CASSA DD.PP. DI € 3.600.000.000. INTERVENTI URGENTI A FAVORE DELLE ZONE COLPITE DAGLI EVENTI CALAMITOSI NEL MESE DI OTTOBRE 1996 (LEGGE N.677/96) - QUOTA 10% CARICO REGIONE - QUOTA CAPITALE	
594009	MUTUO CASSA DD.PP. DI € 3.600.000.000. INTERVENTI URGENTI A FAVORE DELLE ZONE COLPITE DAGLI EVENTI CALAMITOSI NEL MESE DI OTTOBRE 1996 (LEGGE N.677/96) - QUOTA 10% CARICO REGIONE - QUOTA INTERESSI	
594010	ANNUALITA' DI CONTRIBUTI PER OO.PP. - EE.LL CON LA CASSA DD.PP. (LL.RR.37/78 E 27/85) - QUOTA CAPITALE	
594011	ANNUALITA' DI CONTRIBUTI PER OO.PP. - EE.LL CON LA CASSA DD.PP. (LL.RR.37/78 E 27/85) - QUOTA INTERESSI	
1121040	ANNUALITA' PER CONSOLIDAMENTO ESPOSIZIONE DEBITORIA GENERALE CON ISTITUTI DI CREDITO RIVENIENTE DA MUTUI - AGRARIO ED EDILIZIO, AL NETTO DELLE GIACENZA EX ART.4 BIS D.L. 12/9/93- E SUCCESSIVE INTEGRAZIONI, CAPITALE RESIDUO MUTUI DIRETTI ED INDIRETTI DA RI	
1121041	ANNUALITA' PER CONSOLIDAMENTO ESPOSIZIONE DEBITORIA GENERALE CON ISTITUTI DI CREDITO RIVENIENTE DA MUTUI - AGRARIO ED EDILIZIO, AL NETTO DELLE GIACENZA EX ART.4 BIS D.L. 12/9/93- E SUCCESSIVE INTEGRAZIONI, CAPITALE RESIDUO MUTUI DIRETTI ED INDIRETTI DA RI	
1121050	PRESTITO OBBLIGAZIONARIO DI DURATA VENTENNALE PER RICAPITALIZZAZIONE AZIENDE SANITARIE ED OSPEDALIERE REGIONALI A COPERTURA DISAVANZI 2000 E RETRO - QUOTA CAPITALE - ACCANTONAMENTO DEL FONDO DI AMMORTAMENTO DEL PRESTITO DI CUI ALL'ART. 41 L. 448/01, ART	
1121051	PRESTITO OBBLIGAZIONARIO DI DURATA VENTENNALE DI EURO 600.000.000,00 PER RICAPITALIZZAZIONE AZIENDE SANITARIE ED OSPEDALIERE REGIONALI A COPERTURA DISAVANZI 2000 E RETRO. PAGAMENTO INTERESSI SU TITOLI CON AMMORTAMENTO "BULLET" IN FAVORE DEGLI INVESTITORI TRAMITE L'AGENTE PAGATORE DEUTSCHE BANK AG. LONDRA	
1122020	ANNUALITA' MUTUO A COPERTURA PIANO DI RISANAMENTO APPROVATO CON LEGGE REG.LE 23/6/92 N 12 (D.L. 18/1/93 N 8 ART.20, LEGGE 68/93).QUOTA CAPITALE.	
1122021	ANNUALITA' MUTUO A COPERTURA PIANO DI RISANAMENTO APPROVATO CON LEGGE REG.LE 23/6/92 N 12 (D.L. 18/1/93 N 8 ART.20, LEGGE 68/93).QUOTA INTERESSI	
1122025	RIMBORSO QUOTA CAPITALE MUTUO VENTENNALE CASSA DD.PP. DI ? 200.000.000,00 PER RIPIANO DISAVANZI SANITARI ESERCIZI 2000 E PRECEDENTI, IVI COMPRESI QUELLI RELATIVI ALLA GESTIONE LIQUIDATORIA 1994 E RETRO PER LA QUOTA DI DISAVANZO NON GARANTITA DALLO STATO.	
1122026	SPESE PER ONERI DI PREAMMORTAMENTO E RIMBORSO QUOTA INTERESSI, MUTUO VENTENNALE CASSA DD.PP. DI EURO 200.000.000,00 PER RIPIANO DISAVANZI SANITARI ESER.2000 E PRECEDENTI,COMPRESI QUELLI RELATIVI ALLA GESTIONE LIQUIDATORIA 1994 E RETRO PER QUOTA DI DISAVAN	
1122027	RIMBORSO QUOTA CAPITALE MUTUO DECENNALE CASSA DD.PP. DI EURO 4.500.000,00 PER ACQUISTO IMMOBILE DA DESTINARE A SEDE DELLA DELEGAZIONE REGIONALE IN ROMA (L.R. 4/2003).	
1122028	RIMBORSO QUOTA INTERESSI MUTUO DECENNALE CASSA DD.PP. DI EURO 4.500.000,00 PER ACQUISTO IMMOBILE DA DESTINARE A SEDE DELLA DELEGAZIONE REGIONALE IN ROMA, COMPRESI EVENTUALI ONERI DI PREAMMORTAMENTO. (L.R. 4/2003).	
1122030	RIMBORSO SEMESTRALE QUOTA CAPITALE PRESTITO VENTICINQUENNALE DI ? 150.000.000,00 DALLA B.E.I. (BANCA EUROPEA PER GLI INVESTIMENTI), DESTINATO ALLA COPERTURA DELLA QUOTA DI COFINANZIAMENTO REGIONALE DEL POR PUGLIA 2000-2006. ATTI DI EROGAZIONE E QUIETANZA.	



REGIONE PUGLIA
SERVIZIO BILANCIO E RAGIONERIA
BILANCIO DI PREVISIONE
ESERCIZIO FINANZIARIO 2014

ALLEGATO 04

Unità Previsionali di Base Classificate Obbligatorie e d'Ordine

06.02.04 MUTUI CON ONERI A CARICO DELLO STATO

Numero Descrizione Capitolo

- | | | |
|---------------|--|--|
| 114219 | RATE DI AMMORTAMENTO MUTUO QUINDICENNALE IN FAVORE DI BANCA OPI CON ONERI A CARICO DELLO STATO L. 178/2002 - QUOTA CAPITALE. | |
| 114299 | RATE DI AMMORTAMENTO IN FAVORE DELLA BANCA OPI S.P.A. CON ONERI A CARICO DELLO STATO (L.178/02) - QUOTA INTERESSI. | |
| 511041 | ANNUALITA' DI AMMORTAMENTO MUTUO QUINDICENNALE PER LA PROSECUZIONE DEGLI INTERVENTI CONSEGUENTI AL TERREMOTO 1980/81 PER ESIGENZE ABITATIVE. ART. 3 L.32/92 E L. 388/2000. QUOTA CAPITALE. | |
| 511044 | ANNUALITA' DI AMMORTAMENTO MUTUO QUINDICENNALE PER LA PROSECUZIONE DEGLI INTERVENTI CONSEGUENTI AL TERREMOTO 1980/81 PER ESIGENZE ABITATIVE. ART. 3 L.32/92 E L. 388/2000. QUOTA INTERESSI. | |
| 592060 | ANNUALITA' DI AMMORTAMENTO MUTUO A CARICO DELLO STATO PER INTERVENTI MOBILITA' CICLISTICA L.366/98 E L. 166/2002. QUOTA CAPITALE | |
| 592061 | ANNUALITA' DI AMMORTAMENTO MUTUO A CARICO DELLO STATO PER INTERVENTI MOBILITA' CICLISTICA L.366/98 E L. 166/2002. QUOTA INTERESSI | |
| 594013 | MUTUO CASSA DD.PP. DI £.3.600.000.000. INTERVENTI URGENTI A FAVORE DELLE ZONE COLPITE DAGLI EVENTI CALAMITOSI NEL MESE DI OTTOBRE 1996 (LEGGE N.677/96) - QUOTA 90% CARICO STATO - QUOTA CAPITALE (COLLEGATO AL CAP.ENTRATA 2058750). | |
| 594014 | MUTUO CASSA DD.PP. DI £. 3.600.000.000. INTERVENTI URGENTI A FAVORE DELLE ZONE COLPITE DAGLI EVENTI CALAMITOSI NEL MESE DI OTTOBRE 1996 (LEGGE N. 677/96) - QUOTA 90% CARICO STATO - QUOTA INTERESSI (COLLEGATO AL CAP.ENTRATA 2058750). | |

06.02.05 RUOLI DI SPESA FISSA - CONCORSO REGIONALE NEGLI INTERESSI

Numero Descrizione Capitolo

- | | | |
|---------------|--|--|
| 191010 | ANNUALITA' CORRENTI PER CONTRIBUTI IN C.INTERESSI IN FAVORE DI COOPERATIVE E IMPRENDITORI PER OPERE DI MIGLIORAMENTO FONDIARIO (LEGGI 984/77-752/86 E 153/75, LL.RR. 53/81, 54/81, 34/85 E 7/86). | |
| 191014 | CONCORSO REGIONALE PER IL PAGAMENTO DEGLI INTERESSI PER MUTUI CONTRATTI DAI CONSORZI DI BONIFICA. ART. 24 L.20/02 | |
| 191045 | ANNUALITA' CORRENTI PER CONTRIBUTI IN C.INTERESSI A FAVORE DI PRIVATI PER LO SVILUPPO DELLA PROPRIETA' COLTIVATRICE. (L.R.N.66/80 E 53/81) | |
| 191065 | RATE CONCORSO REGIONALE SUI MUTUI EROGATI AI SENSI DELLE LL.RR.N.34/78, N.64/80 E N.7/86 PER L'OCCUPAZIONE GIOVANILE E IL RECUPERO DELLE TERRE INCOLTE. | |
| 191125 | SPESE PER CONCORSO REGIONALE NEGLI INTERESSI DI AMMORTAMENTO (II ANNUALITA' E SUCCESSIVE) PER I MUTUI CONTRATTI PER L'ATTUAZIONE DEGLI INTERVENTI PREVISTI DAI PIANI DI SVILUPPO DEI COMPARTI PRODUTTIVI. DELIBERAC.R. N. 773/88. LEGGE 64/86. | |
| 594015 | TRASFERIMENTI AI COMUNI ANNUALITA' PER CONCORSO INTERESSI SU MUTUI PER LA REALIZZAZIONE DI OPERE PUBBLICHE. (L.R. 27/85). | |



REGIONE PUGLIA
SERVIZIO BILANCIO E RAGIONERIA
BILANCIO DI PREVISIONE
ESERCIZIO FINANZIARIO 2014

ALLEGATO 04

Unità Previsionali di Base Classificate Obbligatorie e d'Ordine

06.02.06 MUTUI NON PIU' ASSISTITI DA CONTIBUTO STATALE

Numero Descrizione Capitolo

- 592041** ANNUALITA' DI AMMORTAMENTO MUTUO DODICENNALE DESTINATO A INVESTIMENTI NEL SETTORE DEL TPRL -QUOTA INTERESSI-(L. N.194/98 - ART. 2, COMMA 5).
- 592042** ANNUALITA' DI AMMORTAMENTO MUTUO DODICENNALE DESTINATO A INVESTIMENTI NEL SETTORE DEL TPRL -QUOTA CAPITALE- (L. N.194/98 - ART. 2, COMMA 5).
- 592043** ANNUALITA' DI AMMORTAMENTO DEL MUTUO QUINDICENNALE DESTINATO A INVESTIMENTI NEL SETTORE TPRL. - QUOTA INTERESSI - L. 194/98.
- 592044** ANNUALITA' DI AMMORTAMENTO DEL MUTUO QUINDICENNALE DESTINATO A INVESTIMENTI NEL SETTORE TPRL. - QUOTA CAPITALE - L. 194/98.
- 592045** MUTUO QUINDICENNALE CON ONERI DI AMMORTAMENTO A CARICO DELLO STATO PER INVESTIMENTO NEL TRASPORTO PUBBLICO LOCALE . L. N.166/02 ART. 13 COMMA 2, L.R. 18/02 ART. 4 COMMA 2 LETT. D - D.M. N. 3730 DEL 25/02/04. QUOTA CAPITALE.
- 592046** MUTUO QUINDICENNALE CON ONERI DI AMMORTAMENTO A CARICO DELLO STATO PER INVESTIMENTO NEL TRASPORTO PUBBLICO LOCALE . L. N.166/02 ART. 13 COMMA 2, L.R. 18/02 ART. 4 COMMA 2 LETT. D - D.M. N. 3730 DEL 25/02/04.QUOTA INTERESSI
- 592047** MUTUO QUINDICENNALE CON ONERI DI AMMORTAMENTO A CARICO DELLO STATO PER INVESTIMENTO NEL TRASPORTO PUBBLICO LOCALE . L. N.166/02 ART. 13 COMMA 2, L.R. 18/02 ART. 4 COMMA 2 LETT. D - D.M. N. 3731 DEL 25/02/04. QUOTA CAPITALE
- 592048** MUTUO QUINDICENNALE CON ONERI DI AMMORTAMENTO A CARICO DELLO STATO PER INVESTIMENTO NEL TRASPORTO PUBBLICO LOCALE . L. N.166/02 ART. 13 COMMA 2, L.R. 18/02 ART. 4 COMMA 2 LETT. D - D.M. N. 3731 DEL 25/02/04. QUOTA INTERESSI.

06.02.08 FONDI PER COPERTURA RISCHI SU GARANZIE

Numero Descrizione Capitolo

- 1181010** FONDO PER COPERTURA RISCHI SU GARANZIA PRESTATATA A FAVORE DI ACQUEDOTTO PUGLIESE SPA SU CONTRATTO DI MUTUO DI 150 MILIONI DI EURO. ART. 3 L.R. N.38 DEL 10/12/2012

06.05.01 SPESE FUNZIONAMENTO UFFICI REG.LI

Numero Descrizione Capitolo

- 3480** ASSICURAZIONE DI BENI MOBILI ED IMMOBILI CONTRO DANNI,INCENDI E FURTI.
- 3482** POLIZZA RTC DIRIGENTI E FUNZIONARI CON INCARICO A.P. E P.O. AMMINISTRAZIONE REGIONALE L.R. 13/88 - ART. 43 CCNL DEL 14/09/2000.
- 3484** POLIZZA RISCHIO MISSIONI E ADEMPIMENTI DI SERVIZIO L.R.22/90
- 3530** SPESE TELEFONICHE E PER CABLAGGIO E GESTIONE DI RETI DI TRASMISSIONE DATI PER LE SEDI DEGLI UFFICI REGIONALI



REGIONE PUGLIA
SERVIZIO BILANCIO E RAGIONERIA
BILANCIO DI PREVISIONE
ESERCIZIO FINANZIARIO 2014

ALLEGATO 04

Unità Previsionali di Base Classificate Obbligatorie e d'Ordine

08.01.01 **PERSONALE**

Numero	Descrizione	Capitolo
--------	-------------	----------

- | | | |
|------|--|--|
| 3020 | STIPENDI, RETRIBUZIONI E ALTRI ASSEGNI FISSI AL PERSONALE DI RUOLO E NON DI RUOLO, CON ESCLUSIONE DEL PERSONALE DIRIGENZIALE. (L.R. 18/74 E SUCCESSIVE - C.C.N.L.). | |
| 3022 | SPESE PER MAGGIORI ONERI CONTRATTUALI DERIVANTI DALLA APPLICAZIONE DEL NUOVO CONTRATTO DI LAVORO A FAVORE DEI DIPENDENTI. S.O. | |
| 3023 | FONDO TRATTAMENTO ECONOMICO ACCESSORIO DEL C.C.N.L. | |
| 3025 | DIFFERENZE RETRIBUTIVE AL PERSONALE DI COMPARTO A SEGUITO CONCILIAZIONI O PROVVEDIMENTI GIUDIZIARI. | |
| 3026 | DIFFERENZE RETRIBUTIVE AL PERSONALE DIRIGENTE A SEGUITO CONCILIAZIONI O PROVVEDIMENTI GIUDIZIARI. | |
| 3029 | STIPENDI, RETRIBUZIONI E ALTRI ASSEGNI FISSI AL PERSONALE DIRIGENZIALE DI RUOLO E NON DI RUOLO (CC.CC.NN.LL.). | |
| 3030 | STIPENDI ED ALTRI ASSEGNI FISSI AL PERSONALE REGIONALE A CUI SI APPLICA IL CONTRATTO COLLETTIVO NAZIONALE DEI GIORNALISTI (L. 150/2000 E D.L. 422/2001). | |
| 3031 | ONERI PREVIDENZIALI ED ASSISTENZIALI E ASSICURAZIONI OBBLIGATORIE E QUOTA DI CONCORSO PENSIONISTICHE A CARICO ENTE. S.O. | |
| 3040 | COMPENSI PER LAVORO STRAORDINARIO. | |
| 3054 | INTERESSI, RIVALUTAZIONE, SPESE LEGALI E PROCEDIMENTALI E RELATIVI ACCESSORI DI LEGGE. | |
| 3056 | INDENNITA' SUPPLEMENTARE INCENTIVAZIONE ESODO DEL PERSONALE - RISOLUZIONE CONSENSUALE RAPPORTO DI LAVORO. | |
| 3110 | EQUO INDENNIZZO D.P.R. N. 686 DEL 3/5/57 - ART.51 L.R. 13/88 ART. 55. S.O. | |
| 3280 | INTEGRAZIONE LIQUIDAZIONE DI INDENNITA' DI FINE SERVIZIO, DI BUONUSCITA, DI ANZIANITA' ED ALTRE ANALOGHE AL PERSONALE REGIONALE COLLOCATO A RIPOSO E/O LORO SUPERSTITI (L.R. 13/12/83 N.22) . | |
| 3300 | RIMBORSO AGLI ENTI DI APPARTENENZA DELLE SPESE RELATIVE AL PERSONALE COMANDATO, OVVERO IN UTILIZZAZIONE PROVVISORIA, PRESSO GLI UFFICI REGIONALI. (PERSONALE IN ASPETTATIVA EX LEG. N. 142/90) | |
| 3319 | RIMBORSO AD ENTI PER SPESE ANTICIPATE PER PERSONALE EX LEGGE 285/77. | |
| 3365 | C.C.N.L. - RETRIBUZIONE DI POSIZIONE E DI RISULTATO AREA DIRIGENZIALE. | |
| 3368 | RETRIBUZIONE DI POSIZIONE E DI RISULTATO - DIRIGENTI ASSUNTI A TEMPO DETERMINATO CON CONTRATTO DI NATURA PRIVATISTICA | |

08.03.01 **ONERI COMUNI NON RIPARTITI**

Numero	Descrizione	Capitolo
--------	-------------	----------

- | | | |
|--------|---|--|
| 3400 | FITTO DI LOCALI. | |
| 562011 | SPESE PER L'APPROVVIGIONAMENTO IDRICO DELLE ISOLE TREMITI. ART. L.549/95. | |



REGIONE PUGLIA
SERVIZIO BILANCIO E RAGIONERIA
BILANCIO DI PREVISIONE
ESERCIZIO FINANZIARIO 2014

ALLEGATO 04

Unità Previsionali di Base Classificate Obbligatorie e d'Ordine

08.04.01 COMUNICAZIONE ISTITUZIONALE

Numero Descrizione Capitolo

1280 SPESE PER LA PUBBLICAZIONE DEGLI ATTI DELLA GIUNTA REGIONALE, DEL BOLLETTINO UFFICIALE.

09.01.01 INTERVENTI PER PUBBLICHE CALAMIT@

Numero Descrizione Capitolo

521040 INTERVENTI DI SOMMA URGENZA DI COMPETENZA REGIONALE E DEI SOGGETTI PREVISTI NELL'ART. 3, COMMA 1 LETT. A L.R. 13/2001, L.R. 20/2000 E ART. 147 D.P.R. 554/1999. ART. 34 L.R. 14/2004.

521041 MANUTENZIONE STRAORDINARIA E RESTAURO CONSERVATIVO DEL PATRIMONIO CULTURALE DI CUI ALL'ART. 10 DEL D.LGS. 42/2004. ART. L.R. BILANCIO 2014

09.01.06 DATORE DI LAVORO

Numero Descrizione Capitolo

131071 D.LGS. 81/08 E SS. MM. E II. - ATTUAZIONE DEL SERVIZIO DI PREVENZIONE E PROTEZIONE, DELLA SORVEGLIANZA SANITARIA, REDAZIONE DVR NONCHI INTERVENTI CONNESSI.



ALLEGATO 05/A

R E G I O N E P U G L I A
BILANCIO DI PREVISIONE
ESERCIZIO 2014

*Prospetto delle UPB Finanziarie da
assegnazioni dello STATO e U.E.*

PARTE ENTRATE

Data di Stampa 27/12/2013



REGIONE PUGLIA
SERVIZIO BILANCIO E RAGIONERIA
BILANCIO DI PREVISIONE

ALLEGATO 05/A

ESERCIZIO FINANZIARIO 2014

Parte Entrate - Prospetto delle UPB Finanziarie da assegnazioni dello STATO e U.E.

UPB	Descrizione	Capitolo Oggetto	IMPORTO
02.01.13	ASSEGNAZIONI IN MATERIA DI TRASPORTI	2053457 FONDO PER IL TRASPORTO PUBBLICO LOCALE EX ART.16 BIS DEL D.L.95/2012 COME SOSTITUITO DALL'ART.1 C.301 DELLA LEGGE N.228/2012	399.209.716,00
		2055301 TRASFERIMENTI STATALI VINCOLATI ALL'ATTIVAZIONE DI SERVIZI FERROVIARI E/O METROPOLITANI AGGIUNTIVI A QUELLI EX ART.8 D.LGS.N.422/1997 (ART.7, COMMA 2, ACCORDO DI PROGRAMMA DPCM 16.11.2000).	9.452.161,30
Totale UPB :			408.661.877,30
02.01.15	FONDO SANITARIO NAZIONALE DI PARTE CORRENTE ED ALTRE ASSEGNAZIONI VINCOLATE	2034720 F.S.N. PARTE CORRENTE VINCOLATA - FINANZIAMENTO DI PARTE CORRENTE DEGLI ONERI RELATIVI AL SUPERAMENTO DEGLI OSPEDALI PSICHIATRICI GIUDIZIARI - ANNO 2012	601.309,93
		2035794 TRASFERIMENTI STATALI DELLE QUOTE VINCOLATE AGLI OBIETTIVI DI PIANO SANITARIO PER L'ANNO 2012	331.794,00
		2035800 F.S.N. PARTE CORRENTE VINCOLATA - CORSI DI FORMAZIONE E ASSISTENZA AIDS ANNO 2012	2.020.994,00
		2035801 F.S.N. PARTE CORRENTE VINCOLATA PER IL FINANZIAMENTO DELLA FORMAZIONE SPECIFICA IN MEDICINA GENERALE ANNO 2012	10.299.973,00
		2035802 F.S.N. PARTE CORRENTE VINCOLATA ASSISTENZA SANITARIA EXTRA COMUNITARI L.40/98 E D.LGS.VO 286/98 ANNO 2012	1.978.640,00
		2035803 F.S.N. PARTE CORRENTE VINCOLATA ASSISTENZA HANSENIANI E LORO FAMILIARI A CARICO ANNO 2012	3.579.173,00
		2035804 F.S.N. PARTE CORRENTE VINCOLATA FINANZIAMENTO INTERVENTI FIBROSI CISTICA ANNO 2012	115.589.087,00
		2035805 ART.6 DPCM 1.4.2008 ASSEGNAZIONE RISORSE PER L'ESERCIZIO DELLE FUNZIONI SANITARIE AFFERENTI ALLA MEDICINA PENITENZIARIA	5.019.654,00
		2035806 F.S.N. PARTE CORRENTE VINCOLATA FONDO ESCLUSIVIT@ DEL RAPPORTO DEL PERSONALE MEDICO DIRIGENTE SANITARIO ANNO 2012	2.242.214,00
		Totale UPB :	



REGIONE PUGLIA
SERVIZIO BILANCIO E RAGIONERIA
BILANCIO DI PREVISIONE

ALLEGATO 05/A

ESERCIZIO FINANZIARIO 2014

Parte Entrate - Prospetto delle UPB Finanziarie da assegnazioni dello STATO e U.E.

UPB	Descrizione	Capitolo Oggetto	IMPORTO
02.01.21	ASSEGNAZIONI PER PROGRAMMI OPERATIVI DI FORMAZIONE PROFESSIONALE	2050530 ASSEGNAZIONE FONDI DELLO STATO PER LA FORMAZIONE E L'ORIENTAMENTO PROFESSIONALE - POR 2000-2006	23.312,67
		2050538 ASSEGNAZIONE DA PARTE DELLO STATO PER LA GESTIONE DEI FONDI RELATIVI ALL'ART. 9 COMMA 3/3 BIS L.236/93	8.169.928,87
		2050540 TRASFERIMENTI DIRETTI DALLA CEE (F.S.E.) PER LA FORMAZIONE E ORIENTAMENTO PROFESSIONALE- POR 2000-2006	61.863,33
		2050554 ASSEGNAZIONE DELLO STATO DI CONTRIBUTI PER PROGETTI DI FORMAZIONE DI LAVORATORI OCCUPATI (L.53/2000 ART. 6).	3.141.396,07
		2050570 CONTRIBUTO DALLO STATO PER PROGETTO APPRENDISTATO A REGIME (L.196/97 ART.16 D.D. 590/11/99)	3.432.642,00
		2050571 OBBLIGO FORMATIVO FINANZIAMENTO INIZIATIVA DI CUI ALL'ART.68 DELLA L.144/99 - D.D. 370/SEGR/2000 DEL 13/11/2000.	6.333.122,02
Totale UPB :			21.162.264,96
04.03.04	ASSEGNAZIONI A SEGUITO DI EVENTI CALAMITOSI	2051030 ASSEGNAZIONE STATALE DI annualita' quindicennali PER LA PROSECUZIONE DEGLI INTERVENTI CONSEGUENTI AL TERREMOTO 1980/81 PER ESIGENZE ABITATIVE. ART. 3 L.32/92 E art. 144 L. 388/2000.	1.032.913,79
Totale UPB :			1.032.913,79
04.03.13	ASSEGNAZIONI PER LA TUTELA AMBIENTALE	2055326 ANNUALITA' QUINDICENNALE PER IL COFINANZIAMENTO STATALE PER INVESTIMENTI FINALIZZATI ALLA PROMOZIONE DELLE MOBILITA' CICLISTICA (L.N. 366/1998)	66.454,00
Totale UPB :			66.454,00
04.03.16	ASSEGNAZIONI PER INVESTIMENTI NEL SETTORE TRASPORTI	2055205 L. 144/99 - ASSEGNAZIONE DI FONDI STATALI IN CONTO CAPITALE PER I PROGRAMMI DI ATTUAZIONE DEL PIANO NAZIONALE DELLA SICUREZZA STRADALE.	7.700.000,00
Totale UPB :			7.700.000,00
04.03.27	PROGRAMMI OPERATIVI 2007 - 2013 QUOTA U.E.	2052800 TRAFERIMENTI PER IL PROGRAMMA OPERATIVO FSE 2007-2013 -QUOTA U.E. OBIETTIVO CONVERGENZA.	33.515.264,06
Totale UPB :			33.515.264,06
04.03.28	PROGRAMMI OPERATIVI 2007 -2013 QUOTA STATO	2053000 TRAFERIMENTI PER IL PROGRAMMA OPERATIVO FSE 2007-2013 -QUOTA STATO. OBIETTIVO CONVERGENZA.	26.807.385,44
Totale UPB :			26.807.385,44



REGIONE PUGLIA
SERVIZIO BILANCIO E RAGIONERIA
BILANCIO DI PREVISIONE

ALLEGATO 05/A

ESERCIZIO FINANZIARIO 2014

Parte Entrate - Prospetto delle UPB Finanziarie da assegnazioni dello STATO e U.E.

UPB	Descrizione	Capitolo Oggetto		IMPORTO
			Totale GENERALE :	640.608.998,48



ALLEGATO 05/B

R E G I O N E P U G L I A
BILANCIO DI PREVISIONE
ESERCIZIO 2014

*Prospetto delle UPB Finanziate da
assegnazioni dello STATO e U.E.*

PARTE SPESA

Data di Stampa 27/12/2013



REGIONE PUGLIA
SERVIZIO BILANCIO E RAGIONERIA
BILANCIO DI PREVISIONE
ESERCIZIO FINANZIARIO 2014

ALLEGATO 05/B

Parte Spese - Prospetto delle UPB Finanziarie da assegnazioni dello STATO e U.E.

UPB	Descrizione	Capitolo	Oggetto	IMPORTO
02.04.01	INTERVENTI REGIONALI PER LA FORMAZIONE PROFESSIONALE	961050	TRASFERIMENTI AI SOGGETTI ATTUATORI CONTRIBUTO PER ATTIVITA' DI APPRENDISTATO A REGIME (L. 196/97, ART. 16, D.D. 590/99).	3.432.642,00
		961054	TRASFERIMENTI AI SOGGETTI ATTUATORI PER PROGETTI DI FORMAZIONE DI LAVORATORI OCCUPATI (L. 53/2000 ART.6).	3.141.396,07
		961070	TRASFERIMENTO AI SOGGETTI ATTUATORI DEI FINANZIAMENTI INIZIATIVE OBBLIGO FORMATIVO (ART.68 L. 144/99 DD. 370/SEGR/2000 DEL 13/11/2000.	6.333.122,02
		962046	TRASFERIMENTO AD AZIENDE E/O ENTI PER INTERVENTI DI FORMAZIONE PROFESSIONALE (ART.9 COMMA 3/3BIS L.236/93). FONDO PER L'OCCUPAZIONE. COFINANZIAMENTO REGIONALE ASSE I, III E IV P.O. FSE 2007-2013.	8.169.928,87
Totale UPB :				21.077.088,96
02.04.02	POR 2000 - 2006 FORMAZIONE PROFESSIONALE	1151500	COFINANZIAMENTO COMUNITARIO E STATALE PER L'ATTUAZIONE DELL' ASSE I - ADATTABILITA' DEL POR 2007-2013. OBIETTIVO COVERGENZA - FSE	4.479.599,70
		1154500	COFINANZIAMENTO COMUNITARIO E STATALE PER L'ATTUAZIONE DELL'ASSE IV - CAPITALE UMANO DEL POR 2007-2013. OBIETTIVO CONVERGENZA - FSE	1.800.000,00
Totale UPB :				6.279.599,70
02.05.04	POR 2000 - 2006 LAVORO	1093301	COFINANZIAMENTO COMUNITARIO E STATALE PER L'ATTUAZIONE DELLA MISURA 3.1 ORGANIZZAZIONE DEL SISTEMA DEI SERVIZI PER L'IMPIEGO DEL P.O.R. 2000-2006. OBIETTIVO 1 - FSE.	85.176,00
		1152500	COFINANZIAMENTO COMUNITARIO E STATALE PER L'ATTUAZIONE DELL' ASSE II - OCCUPABILITA' DEL POR 2007-2013. OBIETTIVO COVERGENZA - FSE	53.143.049,80
Totale UPB :				53.228.225,80
02.10.01	AUTORITA' DI GESTIONE F.S.E.	1156500	COFINANZIAMENTO COMUNITARIO E STATALE PER L'ATTUAZIONE DELL'ASSE VI - ASSISTENZA TECNICA DEL POR 2007-2013. OBIETTIVO CONVERGENZA - FSE	900.000,00
Totale UPB :				900.000,00
03.04.02	FONDO REGIONALE TRASPORTI	551047	FONDO REGIONALE TRASPORTI - ESERCIZIO DEI SERVIZI FERROVIARI EX ART. 9 DEL D.LGS. 422/97	57.500.000,00
		551048	FONDO REGIONALE TRASPORTI - ESERCIZIO DEI SERVIZI FERROVIARI EX ART. 8 DEL D.LGS. 422/97	201.600.000,00
		551049	FONDO REGIONALE TRASPORTI - ESERCIZIO DEI SERVIZI DI TRASPORTO PUBBLICO AUTOMOBILISTICI REGIONALI E LOCALI	140.109.716,00
Totale UPB :				399.209.716,00



REGIONE PUGLIA
SERVIZIO BILANCIO E RAGIONERIA
BILANCIO DI PREVISIONE
ESERCIZIO FINANZIARIO 2014

ALLEGATO 05/B

Parte Spese - Prospetto delle UPB Finanziate da assegnazioni dello STATO e U.E.

UPB	Descrizione	Capitolo	Oggetto	IMPORTE
03.04.03	INVESTIMENTI E RIPIANO DISAVANZI	551055	L.144/99 -TRASFERIMENTO IN CONTO CAPITALE DI FONDI STATALI ALLE PROVINCE E AI COMUNI BENEFICIARI DEGLI INTERVENTI FINANZIATI NELL'AMBITO DEI PROGRAMMI DI ATTUAZIONE DEL PIANO DI SICUREZZA STRADALE.	7.700.000,00
Totale UPB :				7.700.000,00
03.04.04	TRASFERIMENTI CORRENTI	552031	ESERCIZI DI SERVIZI FERROVIARI E/O METROPOLITANI AGGIUNTIVI A QUELLI EX ART. 8 D.LGS N. 422/97 (ART. 7, COMMA 2, ACCORDO DI PROGRAMMA DPCM 16/11/2000)	9.452.161,30
Totale UPB :				9.452.161,30
05.01.01	INTERVENTI REGIONALI IN MATERIA DI SERVIZI SOCIO-ASSISTENZIALI	784034	MISURE DI SOSTEGNO ECONOMICO DIRETTO IN APPLICAZIONE DEL SECONDO PERIODO DEL COMMA 5, ART. 6, DEL D.LGS. 68/2011. ART. L.R. BILANCIO 2014	2.300.000,00
Totale UPB :				2.300.000,00
05.06.01	ASSISTENZA OSPEDALIERA E SPECIALISTICA	721043	FONDO SANITARIO NAZIONALE - PARTE CORRENTE A DESTINAZIONE VINCOLATA - FONDO ESCLUSIVIT@ DEL RAPPORTO PERSONALE MEDICO DIRIGENTE SANITARIO.	2.020.994,00
		761021	SPESE PER CORSI DI FORMAZIONE E DI ASSISTENZA AIDS.	2.242.214,00
		761026	SPESA FINALIZZATA PER LA FORMAZIONE SPECIFICA IN MEDICINA GENERALE.	5.019.654,00
		761027	F.S.N. PARTE CORRENTE - SPESE FINALIZZATE PER L'ASSISTENZA AGLI HANSENIANI E FAMILIARI L.833/78.	601.309,93
		761030	TRASFERIMENTI DI PARTE CORRENTE PER INTERVENTI PER LA FIBROSI CISTICA. L.833/78.	331.794,00
Totale UPB :				10.215.965,93
05.07.01	ASSISTENZA TERRITORIALE PREVENZIONE	711046	TRASFERIMENTO DELLE RISORSE FINANZIARIE PER L'ESERCIZIO DELLE FUNZIONI SANITARIE AFFERENTI LA MEDICINA PENITENZIARIA. ART. 6 D.P.C.M. 01/04/2008.	10.299.973,00
		711047	F.S.N. PARTE CORRENTE VINCOLATA - FINANZIAMENTO DI PARTE CORRENTE DEGLI ONERI PER IL SUPERAMENTO DEGLI OSPEDALI PSICHIATRICI GIUDIZIARI -	3.579.173,00
		722080	F.S.N. - PARTE CORRENTE A DESTINAZIONE VINCOLATA - ASSISTENZA SANITARIA CITTADINI EXTRACOMUNITARI. L.40/98 E D.L.286/98.	1.978.640,00
Totale UPB :				15.857.786,00
05.08.01	GESTIONE ACCENTRATA FINANZA SANITARIA	751068	TRASFERIMENTO AGLI ENTI DEL SERVIZIO SANITARIO REGIONALE DELLE QUOTE VINCOLATE AGLI OBIETTIVO DI PIANO SANITARIO.	115.589.087,00
Totale UPB :				115.589.087,00



REGIONE PUGLIA
SERVIZIO BILANCIO E RAGIONERIA
BILANCIO DI PREVISIONE
ESERCIZIO FINANZIARIO 2014

ALLEGATO 05/B

Parte Spese - Prospetto delle UPB Finanziate da assegnazioni dello STATO e U.E.

UPB ·	Descrizione	Capitolo	Oggetto	IMPORTO
06.02.04	MUTUI CON ONERI A CARICO DELLO STATO	511041	ANNUALITA' DI AMMORTAMENTO MUTUO QUINDICENNALE PER LA PROSECUZIONE DEGLI INTERVENTI CONSEGUENTI AL TERREMOTO 1980/81 PER ESIGENZE ABITATIVE. ART. 3 L.32/92 E L. 388/2000. QUOTA CAPITALE.	873.353,42
		511044	ANNUALITA' DI AMMORTAMENTO MUTUO QUINDICENNALE PER LA PROSECUZIONE DEGLI INTERVENTI CONSEGUENTI AL TERREMOTO 1980/81 PER ESIGENZE ABITATIVE. ART. 3 L.32/92 E L. 388/2000. QUOTA INTERESSI.	159.560,37
		592060	ANNUALIT@ DI AMMORTAMENTO MUTUO A CARICO DELLO STATO PER INTERVENTI MOBILIT@ CICLISTICA L.366/98 E L. 166/2002. QUOTA CAPITALE	53.124,07
		592061	ANNUALIT@ DI AMMORTAMENTO MUTUO A CARICO DELLO STATO PER INTERVENTI MOBILIT@ CICLISTICA L.366/98 E L. 166/2002. QUOTA INTERESSI	13.329,93
Totale UPB :				1.099.367,79
Totale GENERALE :				642.908.998,48



ALLEGATO 06

R E G I O N E P U G L I A
BILANCIO DI PREVISIONE
ESERCIZIO 2014

ELENCO DELLE FUNZIONI OBIETTIVO PER U.P.B.

Data di Stampa 27/12/2013



REGIONE PUGLIA
SERVIZIO BILANCIO E RAGIONERIA
BILANCIO DI PREVISIONE
ESERCIZIO FINANZIARIO 2014

ALLEGATO 06

ELENCO DELLE FUNZIONI OBIETTIVO PER UPB (COFOG)

Area di Intervento : 00.01 CONSIGLIO REGIONALE

Unita Previsionale di Base : 00.01.01 CONSIGLIO REGIONALE

Divis.	Gruppo	Classe	Missione	Descrizione
		01.01.01		ORGANI ESECUTIVI E LEGISLATIVI
			01	ORGANI COSTITUZIONALI
		01.03.01		SERVIZI GENERALI DEL PERSONALE
			03	TRATTAMENTO GIURIDICO ED ECONOMICO NELLE AMMINISTRAZIONI PUBBLICHE
		01.03.04		ALTRI SERVIZI
			07	APPROVVIGIONAMENTI PER LE AMMINISTRAZIONI PUBBLICHE
			91	ONERI INDIVISIBILI E NON ALTRIMENTI CLASSIFICABILI
		08.03.01		SERVIZI RADIOTELEVISIVI E DI EDITORIA
			01	RADIOTELEVISIONE
		10.07.01		ESCLUSIONE SOCIALE NON ALTRIMENTI CLASSIFICABILE
			01	ASSISTENZA SOCIALE PER PARTICOLARI CATEGORIE



REGIONE PUGLIA
SERVIZIO BILANCIO E RAGIONERIA
BILANCIO DI PREVISIONE
ESERCIZIO FINANZIARIO 2014

ALLEGATO 06

ELENCO DELLE FUNZIONI OBIETTIVO PER UPB (COFOG)

Area di Intervento : 00.03 GABINETTO DEL PRESIDENTE

Unita Previsionale di Base : 00.03.01 GABINETTO DEL PRESIDENTE

Divis.	Gruppo	Classe	Missione	Descrizione
	01.01.01			ORGANI ESECUTIVI E LEGISLATIVI
			01	ORGANI COSTITUZIONALI
			04	SUPPORTO ALL'ATTIVITA' DI GOVERNO
			91	ONERI INDIVISIBILI E NON ALTRIMENTI CLASSIFICABILI
	01.03.04			ALTRI SERVIZI
			06	SERVIZI PER LE AMMINISTRAZIONI PUBBLICHE
			91	ONERI INDIVISIBILI E NON ALTRIMENTI CLASSIFICABILI
	08.04.01			SERVIZI DI CULTO E ALTRI SERVIZI PER LE COMUNITA'
			01	RAPPORTI CON LE CONFESIONI RELIGIOSE
	10.09.01			PROTEZIONE SOCIALE NON ALTRIMENTI CLASSIFICABILE
			06	ENTI ED ASSOCIAZIONI DI VOLONTARIATO ED ASSISTENZA



REGIONE PUGLIA
SERVIZIO BILANCIO E RAGIONERIA
BILANCIO DI PREVISIONE
ESERCIZIO FINANZIARIO 2014

ALLEGATO 06

ELENCO DELLE FUNZIONI OBIETTIVO PER UPB (COFOG)

Area di Intervento : 00.04 AVVOCATURA REGIONALE

Unita Previsionale di Base : 00.04.01 AVVOCATURA REGIONALE

Divis.	Gruppo	Classe	Missione	Descrizione
	01.01.01			ORGANI ESECUTIVI E LEGISLATIVI
			04	SUPPORTO ALL'ATTIVITA' DI GOVERNO
			91	ONERI INDIVISIBILI E NON ALTRIMENTI CLASSIFICABILI
	01.03.04			ALTRI SERVIZI
			06	SERVIZI PER LE AMMINISTRAZIONI PUBBLICHE



REGIONE PUGLIA
SERVIZIO BILANCIO E RAGIONERIA
BILANCIO DI PREVISIONE
ESERCIZIO FINANZIARIO 2014

ALLEGATO 06

ELENCO DELLE FUNZIONI OBIETTIVO PER UPB (COFOG)

Area di Intervento : 00.05 RELAZIONI ISTITUZIONALI E INTERNAL AUDIT

Unita Previsionale di Base : 00.05.01 RELAZIONI ESTERNE

Divis.	Gruppo	Classe	Missione	Descrizione
	01.03.04			ALTRI SERVIZI
			06	SERVIZI PER LE AMMINISTRAZIONI PUBBLICHE
			91	ONERI INDIVISIBILI E NON ALTRIMENTI CLASSIFICABILI



REGIONE PUGLIA
SERVIZIO BILANCIO E RAGIONERIA
BILANCIO DI PREVISIONE
ESERCIZIO FINANZIARIO 2014

ALLEGATO 06

ELENCO DELLE FUNZIONI OBIETTIVO PER UPB (COFOG)

Area di Intervento : 01.00 DIREZIONE DI AREA POLITICHE PER LO SVILUPPO RURALE

Unita Previsionale di Base : 01.00.01 AFFARI GENERALI AREA 01

Divis.	Gruppo	Classe	Missione	Descrizione
	04	02	01	AGRICOLTURA
			01	PROGRAMMAZIONE IN MATERIA DI SVILUPPO DEL SETTORE AGRO-INDUSTRIALE
			02	REGOLAMENTAZIONE E VIGILANZA IN MATERIA DI POLITICHE AGRO-INDUSTRIALI
			04	INCENTIVAZIONE DEL SETTORE AGRICOLO ED AGRO-INDUSTRIALE
			91	ONERI INDIVISIBILI E NON ALTRIMENTI CLASSIFICABILI



REGIONE PUGLIA
SERVIZIO BILANCIO E RAGIONERIA
BILANCIO DI PREVISIONE
ESERCIZIO FINANZIARIO 2014

ALLEGATO 06

ELENCO DELLE FUNZIONI OBIETTIVO PER UPB (COFOG)

Area di Intervento : 01.00 DIREZIONE DI AREA POLITICHE PER LO SVILUPPO RURALE
 Unita Previsionale di Base : 01.00.02 PROGRAMMA DI SVILUPPO RURALE 2007-2013 AREA 01

Divis.	Gruppo	Classe	Missione	Descrizione
	04	02	01	AGRICOLTURA
			01	PROGRAMMAZIONE IN MATERIA DI SVILUPPO DEL SETTORE AGRO-INDUSTRIALE
			04	INCENTIVAZIONE DEL SETTORE AGRICOLO ED AGRO-INDUSTRIALE
			91	ONERI INDIVISIBILI E NON ALTRIMENTI CLASSIFICABILI



REGIONE PUGLIA
SERVIZIO BILANCIO E RAGIONERIA
BILANCIO DI PREVISIONE
ESERCIZIO FINANZIARIO 2014

ALLEGATO 06

ELENCO DELLE FUNZIONI OBIETTIVO PER UPB (COFOG)

Area di Intervento : 01.01 SERVIZIO AGRICOLTURA

Unita Previsionale di Base : 01.01.01 INFRASTRUTTURE RURALI, BONIFICA, IRRIGAZIONE

Divis.	Gruppo	Classe	Missione	Descrizione
	04.02.01			AGRICOLTURA
			07	INCENTIVAZIONE PER LE OPERE DI DI IRRIGAZIONE
			91	ONERI INDIVISIBILI E NON ALTRIMENTI CLASSIFICABILI



REGIONE PUGLIA
SERVIZIO BILANCIO E RAGIONERIA
BILANCIO DI PREVISIONE
ESERCIZIO FINANZIARIO 2014

ALLEGATO 06

ELENCO DELLE FUNZIONI OBIETTIVO PER UPB (COFOG)

Area di Intervento : 01.01 SERVIZIO AGRICOLTURA
 Unità Previsionale di Base : 01.01.02 POR 2000 - 2006 AGRICOLTURA - FONDO FEOGA

Divis.	Gruppo	Classe	Missione	Descrizione
	04.02.01			AGRICOLTURA
			01	PROGRAMMAZIONE IN MATERIA DI SVILUPPO DEL SETTORE AGRO-INDUSTRIALE
			04	INCENTIVAZIONE DEL SETTORE AGRICOLO ED AGRO-INDUSTRIALE
			07	INCENTIVAZIONE PER LE OPERE DI IRRIGAZIONE
			91	ONERI INDIVISIBILI E NON ALTRIMENTI CLASSIFICABILI
	04.02.02			SILVICOLTURA
			91	ONERI INDIVISIBILI E NON ALTRIMENTI CLASSIFICABILI
	04.02.03			PESCA E CACCIA
			02	INCENTIVAZIONE NEL SETTORE DELLA PESCA E DELLA CACCIA
	05.04.01			PROTEZIONE DELLE BIODIVERSITA' E DEI BENI PAESAGGISTICI
			01	TUTELA E CONSERVAZIONE DELLA FAUNA E DELLA FLORA
			04	ASSETTO IDROGEOLOGICO



REGIONE PUGLIA
SERVIZIO BILANCIO E RAGIONERIA
BILANCIO DI PREVISIONE
ESERCIZIO FINANZIARIO 2014

ALLEGATO 06

ELENCO DELLE FUNZIONI OBIETTIVO PER UPB (COFOG)

Area di Intervento : 01.01 SERVIZIO AGRICOLTURA
 Unita Previsionale di Base : 01.01.03 PROGRAMMI COMUNITARI LEADER LEADER+

Divis.	Gruppo	Classe	Missione	Descrizione
		04.02.01		AGRICOLTURA
			04	INCENTIVAZIONE DEL SETTORE AGRICOLO ED AGRO-INDUSTRIALE
			91	ONERI INDIVISIBILI E NON ALTRIMENTI CLASSIFICABILI



REGIONE PUGLIA
SERVIZIO BILANCIO E RAGIONERIA
BILANCIO DI PREVISIONE
ESERCIZIO FINANZIARIO 2014

ALLEGATO 06

ELENCO DELLE FUNZIONI OBIETTIVO PER UPB (COFOG)

Area di Intervento : 01.01 SERVIZIO AGRICOLTURA
 Unita Previsionale di Base : 01.01.04 OSSERVATORIO FITOSANITARIO

Divis.	Gruppo	Classe	Missione	Descrizione
	04.02.01			AGRICOLTURA
			01	PROGRAMMAZIONE IN MATERIA DI SVILUPPO DEL SETTORE AGRO-INDUSTRIALE
			02	REGOLAMENTAZIONE E VIGILANZA IN MATERIA DI POLITICHE AGRO-INDUSTRIALI
			04	INCENTIVAZIONE DEL SETTORE AGRICOLO ED AGRO-INDUSTRIALE
			06	VIGILANZA, PREVENZIONE E REPRESSIONE FRODI NEL SETTORE AGRICOLTURE E FORESTE
			91	ONERI INDIVISIBILI E NON ALTRIMENTI CLASSIFICABILI
	04.02.02			SILVICOLTURA
			91	ONERI INDIVISIBILI E NON ALTRIMENTI CLASSIFICABILI



REGIONE PUGLIA
SERVIZIO BILANCIO E RAGIONERIA
BILANCIO DI PREVISIONE
ESERCIZIO FINANZIARIO 2014

ALLEGATO 06

ELENCO DELLE FUNZIONI OBIETTIVO PER UPB (COFOG)

Area di Intervento : 01.01 SERVIZIO AGRICOLTURA
 Unita Previsionale di Base : 01.01.05 INNOVAZIONE E CONOSCENZA IN AGRICOLTURA

Divis.	Gruppo	Classe	Missione	Descrizione
		04.02.01		AGRICOLTURA
			01	PROGRAMMAZIONE IN MATERIA DI SVILUPPO DEL SETTORE AGRO-INDUSTRIALE
			02	REGOLAMENTAZIONE E VIGILANZA IN MATERIA DI POLITICHE AGRO-INDUSTRIALI
			04	INCENTIVAZIONE DEL SETTORE AGRICOLO ED AGRO-INDUSTRIALE
			91	ONERI INDIVISIBILI E NON ALTRIMENTI CLASSIFICABILI

**REGIONE PUGLIA**

SERVIZIO BILANCIO E RAGIONERIA

BILANCIO DI PREVISIONE

ESERCIZIO FINANZIARIO 2014

ALLEGATO 06

ELENCO DELLE FUNZIONI OBIETTIVO PER UPB (COFOG)

Area di Intervento : 01.01 SERVIZIO AGRICOLTURA
Unita Previsionale di Base : 01.01.06 SVILUPPO FILIERE AGROALIMENTARI

Divis.	Gruppo	Classe	Missione	Descrizione
	04	02	01	AGRICOLTURA
			04	INCENTIVAZIONE DEL SETTORE AGRICOLO ED AGRO-INDUSTRIALE



REGIONE PUGLIA
SERVIZIO BILANCIO E RAGIONERIA
BILANCIO DI PREVISIONE
ESERCIZIO FINANZIARIO 2014

ALLEGATO 06

ELENCO DELLE FUNZIONI OBIETTIVO PER UPB (COFOG)

Area di Intervento : 01.01 SERVIZIO AGRICOLTURA
 Unita Previsionale di Base : 01.01.07 PRODUZIONI ANIMALI - INCREMENTO IPPICO

Divis.	Gruppo	Classe	Missione	Descrizione
	04.02.01			AGRICOLTURA
			01	PROGRAMMAZIONE IN MATERIA DI SVILUPPO DEL SETTORE AGRO-INDUSTRIALE
			04	INCENTIVAZIONE DEL SETTORE AGRICOLO ED AGRO-INDUSTRIALE
			91	ONERI INDIVISIBILI E NON ALTRIMENTI CLASSIFICABILI
	04.02.02			SILVICOLTURA
			03	INCENTIVAZIONE NEL SETTORE DELLA SILVICOLTURA



REGIONE PUGLIA
SERVIZIO BILANCIO E RAGIONERIA
BILANCIO DI PREVISIONE
ESERCIZIO FINANZIARIO 2014

ALLEGATO 06

ELENCO DELLE FUNZIONI OBIETTIVO PER UPB (COFOG)

Area di Intervento : 01.01 SERVIZIO AGRICOLTURA
 Unita Previsionale di Base : 01.01.08 PRODUZIONI ARBOREE ED ERBACEE

Divis.	Gruppo	Classe	Missione	Descrizione
		04.02.01		AGRICOLTURA
			04	INCENTIVAZIONE DEL SETTORE AGRICOLO ED AGRO-INDUSTRIALE
		04.08.02		RICERCA E SVILUPPO PER AGRICOLTURA, SILVICOLTURA, PESCA E CACCIA
			51	RICERCA E SVILUPPO PER AGRICOLTURA, SILVICOLTURA, PESCA E CACCIA



REGIONE PUGLIA
SERVIZIO BILANCIO E RAGIONERIA
BILANCIO DI PREVISIONE
ESERCIZIO FINANZIARIO 2014

ALLEGATO 06

ELENCO DELLE FUNZIONI OBIETTIVO PER UPB (COFOG)

Area di Intervento : 01.01 SERVIZIO AGRICOLTURA

Unita Previsionale di Base : 01.01.09 INTERVENTI DIVERSI

Divis.	Gruppo	Classe	Missione	Descrizione
	04	02	01	AGRICOLTURA
			01	PROGRAMMAZIONE IN MATERIA DI SVILUPPO DEL SETTORE AGRO-INDUSTRIALE
			04	INCENTIVAZIONE DEL SETTORE AGRICOLO ED AGRO-INDUSTRIALE
			91	ONERI INDIVISIBILI E NON ALTRIMENTI CLASSIFICABILI



REGIONE PUGLIA
SERVIZIO BILANCIO E RAGIONERIA
BILANCIO DI PREVISIONE
ESERCIZIO FINANZIARIO 2014

ALLEGATO 06

ELENCO DELLE FUNZIONI OBIETTIVO PER UPB (COFOG)

Area di Intervento : 01.01 SERVIZIO AGRICOLTURA

Unita Previsionale di Base : 01.01.10 INTESE ISTITUZIONALI DI PROGRAMMA SERVIZIO AGRICOLTURA

Divis.	Gruppo	Classe	Missione	Descrizione
		04.02.01		AGRICOLTURA
			01	PROGRAMMAZIONE IN MATERIA DI SVILUPPO DEL SETTORE AGRO-INDUSTRIALE
			04	INCENTIVAZIONE DEL SETTORE AGRICOLO ED AGRO-INDUSTRIALE
			91	ONERI INDIVISIBILI E NON ALTRIMENTI CLASSIFICABILI



REGIONE PUGLIA
SERVIZIO BILANCIO E RAGIONERIA
BILANCIO DI PREVISIONE
ESERCIZIO FINANZIARIO 2014

ALLEGATO 06

ELENCO DELLE FUNZIONI OBIETTIVO PER UPB (COFOG)

Area di Intervento : 01.02 SERVIZIO CACCIA E PESCA

Unita Previsionale di Base : 01.02.01 ATTUAZIONE PROGRAMMI IN MATERIA DI CACCIA E PROTEZIONE FAUNISTICA AMBIENTALE

Divis.	Gruppo	Classe	Missione	Descrizione
		04.02.03		PESCA E CACCIA
			01	REGOLAMENTAZIONE E VIGILANZA IN MATERIA DI PESCA E CACCIA



REGIONE PUGLIA
SERVIZIO BILANCIO E RAGIONERIA
BILANCIO DI PREVISIONE
ESERCIZIO FINANZIARIO 2014

ALLEGATO 06

ELENCO DELLE FUNZIONI OBIETTIVO PER UPB (COFOG)

Area di Intervento : 01.02 SERVIZIO CACCIA E PESCA
 Unita Previsionale di Base : 01.02.02 INTERVENTI IN FAVORE DELLA PESCA

Divis.	Gruppo	Classe	Missione	Descrizione
		04.02.03		PESCA E CACCIA
			02	INCENTIVAZIONE NEL SETTORE DELLA PESCA E DELLA CACCIA
			91	ONERI INDIVISIBILI E NON ALTRIMENTI CLASSIFICABILI



REGIONE PUGLIA
SERVIZIO BILANCIO E RAGIONERIA
BILANCIO DI PREVISIONE
ESERCIZIO FINANZIARIO 2014

ALLEGATO 06

ELENCO DELLE FUNZIONI OBIETTIVO PER UPB (COFOG)

Area di Intervento : 01.02 SERVIZIO CACCIA E PESCA

Unita Previsionale di Base : 01.02.03 INTESE ISTITUZIONALI DI PROGRAMMA SERVIZIO CACCIA E PESCA

Divis.	Gruppo	Classe	Missione	Descrizione
		04.02.03		PESCA E CACCIA
			02	INCENTIVAZIONE NEL SETTORE DELLA PESCA E DELLA CACCIA



REGIONE PUGLIA
SERVIZIO BILANCIO E RAGIONERIA
BILANCIO DI PREVISIONE
ESERCIZIO FINANZIARIO 2014

ALLEGATO 06

ELENCO DELLE FUNZIONI OBIETTIVO PER UPB (COFOG)

Area di Intervento : 01.03 SERVIZIO ALIMENTAZIONE
 Unita Previsionale di Base : 01.03.01 ASSOCIAZIONISMO E TUTELA DELLA QUALITA'

Divis.	Gruppo	Classe	Missione	Descrizione
		04.02.01		AGRICOLTURA
			01	PROGRAMMAZIONE IN MATERIA DI SVILUPPO DEL SETTORE AGRO-INDUSTRIALE
			03	REGOLAMENTAZIONE IN MATERIA DI FRODI AGRO-ALIMENTARI
			04	INCENTIVAZIONE DEL SETTORE AGRICOLO ED AGRO-INDUSTRIALE
			06	VIGILANZA, PREVENZIONE E REPRESSIONE FRODI NEL SETTORE AGRICOLTURE E FORESTE



REGIONE PUGLIA
SERVIZIO BILANCIO E RAGIONERIA
BILANCIO DI PREVISIONE
ESERCIZIO FINANZIARIO 2014

ALLEGATO 06

ELENCO DELLE FUNZIONI OBIETTIVO PER UPB (COFOG)

Area di Intervento : 01.03 SERVIZIO ALIMENTAZIONE
 Unita Previsionale di Base : 01.03.02 PROMOZIONE ED EDUCAZIONE ALIMENTARE

Divis.	Gruppo	Classe	Missione	Descrizione
		04.02.01		AGRICOLTURA
			04	INCENTIVAZIONE DEL SETTORE AGRICOLO ED AGRO-INDUSTRIALE
			91	ONERI INDIVISIBILI E NON ALTRIMENTI CLASSIFICABILI



REGIONE PUGLIA
SERVIZIO BILANCIO E RAGIONERIA
BILANCIO DI PREVISIONE
ESERCIZIO FINANZIARIO 2014

ALLEGATO 06

ELENCO DELLE FUNZIONI OBIETTIVO PER UPB (COFOG)

Area di Intervento : 01.03 SERVIZIO ALIMENTAZIONE
Unita Previsionale di Base : 01.03.03 SERVIZI PER IL TERRITORIO

Divis.	Gruppo	Classe	Missione	Descrizione
	04	02	01	AGRICOLTURA
			01	PROGRAMMAZIONE IN MATERIA DI SVILUPPO DEL SETTORE AGRO-INDUSTRIALE
			04	INCENTIVAZIONE DEL SETTORE AGRICOLO ED AGRO-INDUSTRIALE
			91	ONERI INDIVISIBILI E NON ALTRIMENTI CLASSIFICABILI



REGIONE PUGLIA
SERVIZIO BILANCIO E RAGIONERIA
BILANCIO DI PREVISIONE
ESERCIZIO FINANZIARIO 2014

ALLEGATO 06

ELENCO DELLE FUNZIONI OBIETTIVO PER UPB (COFOG)

Area di Intervento : 01.03 SERVIZIO ALIMENTAZIONE
 Unita Previsionale di Base : 01.03.04 AVVERSIT@ ATMOSFERICHE CREDITO AGRARIO

Divis.	Gruppo	Classe	Missione	Descrizione
		04.02.01		AGRICOLTURA
			04	INCENTIVAZIONE DEL SETTORE AGRICOLO ED AGRO-INDUSTRIALE
			91	ONERI INDIVISIBILI E NON ALTRIMENTI CLASSIFICABILI



REGIONE PUGLIA
SERVIZIO BILANCIO E RAGIONERIA
BILANCIO DI PREVISIONE
ESERCIZIO FINANZIARIO 2014

ALLEGATO 06

ELENCO DELLE FUNZIONI OBIETTIVO PER UPB (COFOG)

Area di Intervento : 01.04 SERVIZIO FORESTE
Unita Previsionale di Base : 01.04.01 INTERVENTI DI PIANIFICAZIONE FORESTALE

Divis.	Gruppo	Classe	Missione	Descrizione
	04.02.02			SILVICOLTURA
			01	REGOLAMENTAZIONE E VIGILANZA NEL SETTORE DELLA SILVICOLTURA
			03	INCENTIVAZIONE NEL SETTORE DELLA SILVICOLTURA



REGIONE PUGLIA
SERVIZIO BILANCIO E RAGIONERIA
BILANCIO DI PREVISIONE
ESERCIZIO FINANZIARIO 2014

ALLEGATO 06

ELENCO DELLE FUNZIONI OBIETTIVO PER UPB (COFOG)

Area di Intervento : 01.04 SERVIZIO FORESTE
 Unita Previsionale di Base : 01.04.02 RIQUALIFICAZIONE E TUTELA PATRIMONIO FORESTALE

Divis.	Gruppo	Classe	Missione	Descrizione
	04.02.02			SILVICOLTURA
			02	PROTEZIONE DELLE AREE BOSCHIVE



REGIONE PUGLIA
SERVIZIO BILANCIO E RAGIONERIA
BILANCIO DI PREVISIONE
ESERCIZIO FINANZIARIO 2014

ALLEGATO 06

ELENCO DELLE FUNZIONI OBIETTIVO PER UPB (COFOG)

Area di Intervento : 01.04 SERVIZIO FORESTE
Unita Previsionale di Base : 01.04.03 AGENZIA REGIONALE (A.R.I.F.)

Divis.	Gruppo	Classe	Missione	Descrizione
	04.02.02			SILVICOLTURA
			02	PROTEZIONE DELLE AREE BOSCHIVE
			91	ONERI INDIVISIBILI E NON ALTRIMENTI CLASSIFICABILI



REGIONE PUGLIA
SERVIZIO BILANCIO E RAGIONERIA
BILANCIO DI PREVISIONE
ESERCIZIO FINANZIARIO 2014

ALLEGATO 06

ELENCO DELLE FUNZIONI OBIETTIVO PER UPB (COFOG)

Area di Intervento : 01.04 SERVIZIO FORESTE

Unita Previsionale di Base : 01.04.04 INFRASTRUTTURE RURALI, BONIFICA, IRRIGAZIONE-

Divis.	Gruppo	Classe	Missione	Descrizione
	04.02.01			AGRICOLTURA
			01	PROGRAMMAZIONE IN MATERIA DI SVILUPPO DEL SETTORE AGRO-INDUSTRIALE
			07	INCENTIVAZIONE PER LE OPERE DI DI IRRIGAZIONE

**REGIONE PUGLIA**

SERVIZIO BILANCIO E RAGIONERIA

BILANCIO DI PREVISIONE

ESERCIZIO FINANZIARIO 2014

ALLEGATO 06

ELENCO DELLE FUNZIONI OBIETTIVO PER UPB (COFOG)

Area di Intervento : 01.05 SERVIZIO RIFORMA FONDIARIA
Unita Previsionale di Base : 01.05.01 INTERVENTI NEL SETTORE DELLA RIFORMA FONDIARIA

Divis.	Gruppo	Classe	Missione	Descrizione
	04.02.01			AGRICOLTURA
			91	ONERI INDIVISIBILI E NON ALTRIMENTI CLASSIFICABILI



REGIONE PUGLIA
SERVIZIO BILANCIO E RAGIONERIA
BILANCIO DI PREVISIONE
ESERCIZIO FINANZIARIO 2014

ALLEGATO 06

ELENCO DELLE FUNZIONI OBIETTIVO PER UPB (COFOG)

Area di Intervento : 01.05 SERVIZIO RIFORMA FONDIARIA
 Unita Previsionale di Base : 01.05.02 GESTIONE LIQUIDATORIA EX ERSAP

Divis.	Gruppo	Classe	Missione	Descrizione
	01.03.04			ALTRI SERVIZI
			91	ONERI INDIVISIBILI E NON ALTRIMENTI CLASSIFICABILI
	04.02.01			AGRICOLTURA
			01	PROGRAMMAZIONE IN MATERIA DI SVILUPPO DEL SETTORE AGRO-INDUSTRIALE
			07	INCENTIVAZIONE PER LE OPERE DI IRRIGAZIONE
			91	ONERI INDIVISIBILI E NON ALTRIMENTI CLASSIFICABILI



REGIONE PUGLIA
SERVIZIO BILANCIO E RAGIONERIA
BILANCIO DI PREVISIONE
ESERCIZIO FINANZIARIO 2014

ALLEGATO 06

ELENCO DELLE FUNZIONI OBIETTIVO PER UPB (COFOG)

Area di Intervento : 02.01 SERVIZIO ATTIVITA' ECONOMICHE, CONSUMATORI

Unita Previsionale di Base : 02.01.01 P.O.R 2000-2006 COMMERCIO

Divis.	Gruppo	Classe	Missione	Descrizione
	04.01.01			AFFARI GENERALI ECONOMICI E COMMERCIALI
			07	SETTORE DEL COMMERCIO E DEI SERVIZI
	04.07.03			TURISMO
			01	PROMOZIONE DEL SETTORI TURISTICO



REGIONE PUGLIA
SERVIZIO BILANCIO E RAGIONERIA
BILANCIO DI PREVISIONE
ESERCIZIO FINANZIARIO 2014

ALLEGATO 06

ELENCO DELLE FUNZIONI OBIETTIVO PER UPB (COFOG)

Area di Intervento : 02.01 SERVIZIO ATTIVITA' ECONOMICHE, CONSUMATORI

Unita Previsionale di Base : 02.01.02 ENTI FIERISTICI REGIONALI

Divis.	Gruppo	Classe	Missione	Descrizione
	04.01.01			AFFARI GENERALI ECONOMICI E COMMERCIALI
			07	SETTORE DEL COMMERCIO E DEI SERVIZI
	04.04.02			ATTIVITA' MANIFATTURIERE
			91	ONERI INDIVISIBILI E NON ALTRIMENTI CLASSIFICABILI



REGIONE PUGLIA
SERVIZIO BILANCIO E RAGIONERIA
BILANCIO DI PREVISIONE
ESERCIZIO FINANZIARIO 2014

ALLEGATO 06

ELENCO DELLE FUNZIONI OBIETTIVO PER UPB (COFOG)

Area di Intervento : 02.01 SERVIZIO ATTIVITA' ECONOMICHE, CONSUMATORI

Unita Previsionale di Base : 02.01.03 INCENTIVI AL SETTORE COMMERCIO

Divis.	Gruppo	Classe	Missione	Descrizione
	04.01.01			AFFARI GENERALI ECONOMICI E COMMERCIALI
			03	PROGRAMMAZIONE E COORDINAMENTO IN MATERIA DI POLITICA COMMERCIALE INTERNAZIONALE
			07	SETTORE DEL COMMERCIO E DEI SERVIZI
			09	TUTELA DEL MERCATO E DEI CONSUMATORI
	04.02.03			PESCA E CACCIA
			02	INCENTIVAZIONE NEL SETTORE DELLA PESCA E DELLA CACCIA



REGIONE PUGLIA
SERVIZIO BILANCIO E RAGIONERIA
BILANCIO DI PREVISIONE
ESERCIZIO FINANZIARIO 2014

ALLEGATO 06

ELENCO DELLE FUNZIONI OBIETTIVO PER UPB (COFOG)

Area di Intervento : 02.01 SERVIZIO ATTIVITA' ECONOMICHE, CONSUMATORI

Unita Previsionale di Base : 02.01.04 INTERVENTI REGIONALI IN MATERIA DI PROGRAMMAZIONE COMMERCIALE

Divis.	Gruppo	Classe	Missione	Descrizione
	01.03.04			ALTRI SERVIZI
			91	ONERI INDIVISIBILI E NON ALTRIMENTI CLASSIFICABILI
	04.01.01			AFFARI GENERALI ECONOMICI E COMMERCIALI
			07	SETTORE DEL COMMERCIO E DEI SERVIZI
			09	TUTELA DEL MERCATO E DEI CONSUMATORI
	04.04.02			ATTIVITA' MANIFATTURIERE
			02	REGOLAMENTAZIONE E VIGILANZA DEL SETTORE INDUSTRIALE



REGIONE PUGLIA
SERVIZIO BILANCIO E RAGIONERIA
BILANCIO DI PREVISIONE
ESERCIZIO FINANZIARIO 2014

ALLEGATO 06

ELENCO DELLE FUNZIONI OBIETTIVO PER UPB (COFOG)

Area di Intervento : 02.01 SERVIZIO ATTIVITA' ECONOMICHE, CONSUMATORI

Unita Previsionale di Base : 02.01.05 INTESE ISTITUZIONALI DI PROGRAMMA SERVIZIO ATTIVITA' ECONOMICHE, CONSUMATORI

Divis.	Gruppo	Classe	Missione	Descrizione
	04.01.01			AFFARI GENERALI ECONOMICI E COMMERCIALI
			07	SETTORE DEL COMMERCIO E DEI SERVIZI
	04.04.01			ATTIVITA' ESTRATTIVE DI MINERALI DIVERSI DAI COMBUSTIBILI
			03	INCENTIVAZIONE DEL SETTORE MINERARIO
	04.04.02			ATTIVITA' MANIFATTURIERE
			03	INCENTIVAZIONE DEL SETTORE INDUSTRIALE
			05	INCENTIVAZIONE DEL SETTORE ARTIGIANALE
	04.07.03			TURISMO
			01	PROMOZIONE DEL SETTORI TURISTICO



REGIONE PUGLIA
SERVIZIO BILANCIO E RAGIONERIA
BILANCIO DI PREVISIONE
ESERCIZIO FINANZIARIO 2014

ALLEGATO 06

ELENCO DELLE FUNZIONI OBIETTIVO PER UPB (COFOG)

Area di Intervento : 02.01 SERVIZIO ATTIVITA' ECONOMICHE, CONSUMATORI

Unita Previsionale di Base : 02.01.06 ATTIVITA' ESTRATTIVE

Divis.	Gruppo	Classe	Missione	Descrizione
	04.04.01			ATTIVITA' ESTRATTIVE DI MINERALI DIVERSI DAI COMBUSTIBILI
			01	PROGRAMMAZIONE DEL SETTORE MINERARIO
			02	REGOLAMENTAZIONE E SICUREZZA DEL SETTORE MINERARIO
			03	INCENTIVAZIONE DEL SETTORE MINERARIO
	04.04.02			ATTIVITA' MANIFATTURIERE
			01	PROGRAMMAZIONE DEL SETTORE INDUSTRIALE
			03	INCENTIVAZIONE DEL SETTORE INDUSTRIALE



REGIONE PUGLIA
SERVIZIO BILANCIO E RAGIONERIA
BILANCIO DI PREVISIONE
ESERCIZIO FINANZIARIO 2014

ALLEGATO 06

ELENCO DELLE FUNZIONI OBIETTIVO PER UPB (COFOG)

Area di Intervento : 02.02 SERVIZIO ENERGIA RINNOVABILI, RETI E EFFICIENZA ENERGETICA
Unita Previsionale di Base : 02.02.02 ENERGIA

Divis.	Gruppo	Classe	Missione	Descrizione
	04.03.05			ENERGIA ELETTRICA
			01	REGOLAMENTAZIONE E VIGILANZA NEL SETTORE DELL'ENERGIA ELETTRICA



REGIONE PUGLIA
SERVIZIO BILANCIO E RAGIONERIA
BILANCIO DI PREVISIONE
ESERCIZIO FINANZIARIO 2014

ALLEGATO 06

ELENCO DELLE FUNZIONI OBIETTIVO PER UPB (COFOG)

Area di Intervento : 02.03 SERVIZIO COMPETITIVITA' DEI SISTEMI PRODUTTIVI

Unita Previsionale di Base : 02.03.01 PROGRAMMI DI INIZIATIVE COMUNITARIE

Divis.	Gruppo	Classe	Missione	Descrizione
	04.02.01			AGRICOLTURA
			01	PROGRAMMAZIONE IN MATERIA DI SVILUPPO DEL SETTORE AGRO-INDUSTRIALE
	04.04.02			ATTIVITA' MANIFATTURIERE
			03	INCENTIVAZIONE DEL SETTORE INDUSTRIALE
			05	INCENTIVAZIONE DEL SETTORE ARTIGIANALE
			91	ONERI INDIVISIBILI E NON ALTRIMENTI CLASSIFICABILI



REGIONE PUGLIA
SERVIZIO BILANCIO E RAGIONERIA
BILANCIO DI PREVISIONE
ESERCIZIO FINANZIARIO 2014

ALLEGATO 06

ELENCO DELLE FUNZIONI OBIETTIVO PER UPB (COFOG)

Area di Intervento : 02.03 SERVIZIO COMPETITIVITA' DEI SISTEMI PRODUTTIVI

Unita Previsionale di Base : 02.03.02 INTERVENTI A SOSTEGNO DELLO SVILUPPO PRODUTTIVO NEI SETTORI ARTIGIANATO ED INDUSTRIA

Divis.	Gruppo	Classe	Missione	Descrizione
	04.01.01			AFFARI GENERALI ECONOMICI E COMMERCIALI
			08	BANCHE ED ISTITUTI DI CREDITO
	04.03.05			ENERGIA ELETTRICA
			02	INCENTIVAZIONE ALL'USO DELL'ENERGIA E DELLE FONTI RINNOVABILI
	04.04.02			ATTIVITA' MANIFATTURIERE
			01	PROGRAMMAZIONE DEL SETTORE INDUSTRIALE
			02	REGOLAMENTAZIONE E VIGILANZA DEL SETTORE INDUSTRIALE
			03	INCENTIVAZIONE DEL SETTORE INDUSTRIALE
			05	INCENTIVAZIONE DEL SETTORE ARTIGIANALE
			91	ONERI INDIVISIBILI E NON ALTRIMENTI CLASSIFICABILI
	04.07.03			TURISMO
			01	PROMOZIONE DEL SETTORI TURISTICO



REGIONE PUGLIA
SERVIZIO BILANCIO E RAGIONERIA
BILANCIO DI PREVISIONE
ESERCIZIO FINANZIARIO 2014

ALLEGATO 06

ELENCO DELLE FUNZIONI OBIETTIVO PER UPB (COFOG)

Area di Intervento : 02.03 SERVIZIO COMPETITIVITA' DEI SISTEMI PRODUTTIVI

Unita Previsionale di Base : 02.03.03 POR 2000 - 2006 ARTIGIANATO

Divis.	Gruppo	Classe	Missione	Descrizione
		04.03.05		ENERGIA ELETTRICA
			02	INCENTIVAZIONE ALL'USO DELL'ENERGIA E DELLE FONTI RINNOVABILI
		04.04.02		ATTIVITA' MANIFATTURIERE
			01	PROGRAMMAZIONE DEL SETTORE INDUSTRIALE
			03	INCENTIVAZIONE DEL SETTORE INDUSTRIALE
			05	INCENTIVAZIONE DEL SETTORE ARTIGIANALE
			91	ONERI INDIVISIBILI E NON ALTRIMENTI CLASSIFICABILI
		04.07.03		TURISMO
			01	PROMOZIONE DEL SETTORI TURISTICO



REGIONE PUGLIA
SERVIZIO BILANCIO E RAGIONERIA
BILANCIO DI PREVISIONE
ESERCIZIO FINANZIARIO 2014

ALLEGATO 06

ELENCO DELLE FUNZIONI OBIETTIVO PER UPB (COFOG)

Area di Intervento : 02.03 SERVIZIO COMPETITIVITA' DEI SISTEMI PRODUTTIVI
 Unita Previsionale di Base : 02.03.04 INTESE ISTITUZIONALI DI PROGRAMMA SERVIZIO RICERCA E COMPETITIVITA'

Divis.	Gruppo	Classe	Missione	Descrizione
	04.04.02			ATTIVITA' MANIFATTURIERE
			05	INCENTIVAZIONE DEL SETTORE ARTIGIANALE
	04.06.01			COMUNICAZIONI
			01	TELECOMUNICAZIONI
	04.08.04			RICERCA E SVILUPPO PER ATTIVITA' ESTRATTIVE, MANIFATTURIERE ED EDILIZIE
			51	RICERCA IN AMBITO INDUSTRIALE



REGIONE PUGLIA
SERVIZIO BILANCIO E RAGIONERIA
BILANCIO DI PREVISIONE
ESERCIZIO FINANZIARIO 2014

ALLEGATO 06

ELENCO DELLE FUNZIONI OBIETTIVO PER UPB (COFOG)

Area di Intervento : 02.03 SERVIZIO COMPETITIVITA' DEI SISTEMI PRODUTTIVI

Unita Previsionale di Base : 02.03.05 ENERGIA

Divis.	Gruppo	Classe	Missione	Descrizione
		04.03.02		PETROLIO E GAS NATURALI
			03	INCENTIVAZIONE DEL SETTORE IDROCARBURI
			04	METANIZZAZIONE
		04.03.05		ENERGIA ELETTRICA
			02	INCENTIVAZIONE ALL'USO DELL'ENERGIA E DELLE FONTI RINNOVABILI



REGIONE PUGLIA
SERVIZIO BILANCIO E RAGIONERIA
BILANCIO DI PREVISIONE
ESERCIZIO FINANZIARIO 2014

ALLEGATO 06

ELENCO DELLE FUNZIONI OBIETTIVO PER UPB (COFOG)

Area di Intervento : 02.04 SERVIZIO FORMAZIONE PROFESSIONALE
 Unita Previsionale di Base : 02.04.01 INTERVENTI REGIONALI PER LA FORMAZIONE PROFESSIONALE

Divis.	Gruppo	Classe	Missione	Descrizione
	01.03.01			SERVIZI GENERALI DEL PERSONALE
			91	ONERI INDIVISIBILI E NON ALTRIMENTI CLASSIFICABILI
	04.01.02			AFFARI GENERALI DEL LAVORO
			01	SOSTEGNO AL MERCATO DEL LAVORO
			91	ONERI INDIVISIBILI E NON ALTRIMENTI CLASSIFICABILI



REGIONE PUGLIA
SERVIZIO BILANCIO E RAGIONERIA
BILANCIO DI PREVISIONE
ESERCIZIO FINANZIARIO 2014

ALLEGATO 06

ELENCO DELLE FUNZIONI OBIETTIVO PER UPB (COFOG)

Area di Intervento : 02.04 SERVIZIO FORMAZIONE PROFESSIONALE
 Unita Previsionale di Base : 02.04.02 POR 2000 - 2006 FORMAZIONE PROFESSIONALE

Divis. Gruppo Classe	Missione	Descrizione
04.01.02		AFFARI GENERALI DEL LAVORO
	01	SOSTEGNO AL MERCATO DEL LAVORO
	91	ONERI INDIVISIBILI E NON ALTRIMENTI CLASSIFICABILI
04.02.01		AGRICOLTURA
	91	ONERI INDIVISIBILI E NON ALTRIMENTI CLASSIFICABILI
04.02.02		SILVICOLTURA
	01	REGOLAMENTAZIONE E VIGILANZA NEL SETTORE DELLA SILVICOLTURA
09.02.02		ISTRUZIONE SECONDARIA PROGRAMMI PROFESSIONALI E TECNICI
	91	ONERI INDIVISIBILI E NON ALTRIMENTI CLASSIFICABILI
09.03.02		ISTRUZIONE UNIVERSITARIA E POST-LAUREA
	02	DIRITTO ALLO STUDIO, CONDIZIONE STUDENTESCA E FORMAZIONE POST-LAUREA
10.05.01		DISOCCUPAZIONE
	01	SOSTEGNO ALL'OCCUPAZIONE



REGIONE PUGLIA
SERVIZIO BILANCIO E RAGIONERIA
BILANCIO DI PREVISIONE
ESERCIZIO FINANZIARIO 2014

ALLEGATO 06

ELENCO DELLE FUNZIONI OBIETTIVO PER UPB (COFOG)

Area di Intervento : 02.04 SERVIZIO FORMAZIONE PROFESSIONALE

Unita Previsionale di Base : 02.04.03 ALTRE INIZIATIVE COMUNITARIE

Divis.	Gruppo	Classe	Missione	Descrizione
	04.01.02			AFFARI GENERALI DEL LAVORO
			01	SOSTEGNO AL MERCATO DEL LAVORO
	09.02.02			ISTRUZIONE SECONDARIA PROGRAMMI PROFESSIONALI E TECNICI
			03	ISTRUZIONE PROFESSIONALE
	10.05.01			DISOCCUPAZIONE
			01	SOSTEGNO ALL'OCCUPAZIONE
	10.07.01			ESCLUSIONE SOCIALE NON ALTRIMENTI CLASSIFICABILE
			01	ASSISTENZA SOCIALE PER PARTICOLARI CATEGORIE



REGIONE PUGLIA
SERVIZIO BILANCIO E RAGIONERIA
BILANCIO DI PREVISIONE
ESERCIZIO FINANZIARIO 2014

ALLEGATO 06

ELENCO DELLE FUNZIONI OBIETTIVO PER UPB (COFOG)

Area di Intervento : 02.05 SERVIZIO POLITICHE PER IL LAVORO
Unita Previsionale di Base : 02.05.01 ASSISTENZA SOCIALE PER PARTICOLARI CATEGORIE

Divis.	Gruppo	Classe	Missione	Descrizione
	04.01.02			AFFARI GENERALI DEL LAVORO
			03	TUTELA DELLE CONDIZIONI DI LAVORO



REGIONE PUGLIA
SERVIZIO BILANCIO E RAGIONERIA
BILANCIO DI PREVISIONE
ESERCIZIO FINANZIARIO 2014

ALLEGATO 06

ELENCO DELLE FUNZIONI OBIETTIVO PER UPB (COFOG)

Area di Intervento : 02.05 SERVIZIO POLITICHE PER IL LAVORO
 Unita Previsionale di Base : 02.05.02 MISURE A SOSTEGNO DELL'OCCUPAZIONE

Divis. Gruppo Classe	Missione	Descrizione
04.01.02		AFFARI GENERALI DEL LAVORO
	01	SOSTEGNO AL MERCATO DEL LAVORO
10.05.01		DISOCCUPAZIONE
	01	SOSTEGNO ALL'OCCUPAZIONE
	91	ONERI INDIVISIBILI E NON ALTRIMENTI CLASSIFICABILI
10.07.01		ESCLUSIONE SOCIALE NON ALTRIMENTI CLASSIFICABILE
	01	ASSISTENZA SOCIALE PER PARTICOLARI CATEGORIE



REGIONE PUGLIA
SERVIZIO BILANCIO E RAGIONERIA
BILANCIO DI PREVISIONE
ESERCIZIO FINANZIARIO 2014

ALLEGATO 06

ELENCO DELLE FUNZIONI OBIETTIVO PER UPB (COFOG)

Area di Intervento : 02.05 SERVIZIO POLITICHE PER IL LAVORO
 Unita Previsionale di Base : 02.05.03 INTERVENTI IN MATERIA DI POLITICA REGIONALE DEL LAVORO

Divis.	Gruppo	Classe	Missione	Descrizione
		01.06.01		SERVIZI PUBBLICI GENERALI NON ALTRIMENTI CLASSIFICABILI
			09	POLITICHE PER LE PARI OPPORTUNITA'
		04.01.02		AFFARI GENERALI DEL LAVORO
			01	SOSTEGNO AL MERCATO DEL LAVORO
			91	ONERI INDIVISIBILI E NON ALTRIMENTI CLASSIFICABILI
		10.05.01		DISOCCUPAZIONE
			01	SOSTEGNO ALL'OCCUPAZIONE



REGIONE PUGLIA
SERVIZIO BILANCIO E RAGIONERIA
BILANCIO DI PREVISIONE
ESERCIZIO FINANZIARIO 2014

ALLEGATO 06

ELENCO DELLE FUNZIONI OBIETTIVO PER UPB (COFOG)

Area di Intervento : 02.05 SERVIZIO POLITICHE PER IL LAVORO
Unita Previsionale di Base : 02.05.04 POR 2000 - 2006 LAVORO

Divis.	Gruppo	Classe	Missione	Descrizione
	04.01.02			AFFARI GENERALI DEL LAVORO
			01	SOSTEGNO AL MERCATO DEL LAVORO
			03	TUTELA DELLE CONDIZIONI DI LAVORO
	04.04.02			ATTIVITA' MANIFATTURIERE
			03	INCENTIVAZIONE DEL SETTORE INDUSTRIALE



REGIONE PUGLIA
SERVIZIO BILANCIO E RAGIONERIA
BILANCIO DI PREVISIONE
ESERCIZIO FINANZIARIO 2014

ALLEGATO 06

ELENCO DELLE FUNZIONI OBIETTIVO PER UPB (COFOG)

Area di Intervento : 02.06 SERVIZIO INTERNAZIONALIZZAZIONE-PUGLIESI NEL MONDO

Unita Previsionale di Base : 02.06.01 POLITICHE MIGRATORIE

Divis.	Gruppo	Classe	Missione	Descrizione
	01.01.03			AFFARI ESTERI
			03	POLITICHE MIGRATORIE E SOCIALI
	10.07.01			ESCLUSIONE SOCIALE NON ALTRIMENTI CLASSIFICABILE
			01	ASSISTENZA SOCIALE PER PARTICOLARI CATEGORIE



REGIONE PUGLIA
SERVIZIO BILANCIO E RAGIONERIA
BILANCIO DI PREVISIONE
ESERCIZIO FINANZIARIO 2014

ALLEGATO 06

ELENCO DELLE FUNZIONI OBIETTIVO PER UPB (COFOG)

Area di Intervento : 02.06 SERVIZIO INTERNAZIONALIZZAZIONE-PUGLIESI NEL MONDO
Unita Previsionale di Base : 02.06.02 INTESE ISTITUZIONALI DI PROGRAMMA SERVIZIO INTERNAZIONALIZZAZIONE

Divis.	Gruppo	Classe	Missione	Descrizione
	04.04.02			ATTIVITA' MANIFATTURIERE
			03	INCENTIVAZIONE DEL SETTORE INDUSTRIALE



REGIONE PUGLIA
SERVIZIO BILANCIO E RAGIONERIA
BILANCIO DI PREVISIONE
ESERCIZIO FINANZIARIO 2014

ALLEGATO 06

ELENCO DELLE FUNZIONI OBIETTIVO PER UPB (COFOG)

Area di Intervento : 02.07 SERVIZIO POLITICHE GIOVANILI E CITTADINANZA SOCIALE
 Unita Previsionale di Base : 02.07.01 CITTADINANZA ATTIVA

Divis.	Gruppo	Classe	Missione	Descrizione
		01.06.01		SERVIZI PUBBLICI GENERALI NON ALTRIMENTI CLASSIFICABILI
			06	INFORMAZIONE E COMUNICAZIONE ISTITUZIONALE
		04.01.02		AFFARI GENERALI DEL LAVORO
			91	ONERI INDIVISIBILI E NON ALTRIMENTI CLASSIFICABILI
		08.02.01		ATTIVITA' CULTURALI
			07	SOSTEGNO AD ATTIVITA' CULTURALI
		10.07.01		ESCLUSIONE SOCIALE NON ALTRIMENTI CLASSIFICABILE
			01	ASSISTENZA SOCIALE PER PARTICOLARI CATEGORIE
			91	ONERI INDIVISIBILI E NON ALTRIMENTI CLASSIFICABILI
		10.09.01		PROTEZIONE SOCIALE NON ALTRIMENTI CLASSIFICABILE
			06	ENTI ED ASSOCIAZIONI DI VOLONTARIATO ED ASSISTENZA
			09	SERVIZI E PROFESSIONI SOCIALI
			91	ONERI INDIVISIBILI E NON ALTRIMENTI CLASSIFICABILI



REGIONE PUGLIA
SERVIZIO BILANCIO E RAGIONERIA
BILANCIO DI PREVISIONE
ESERCIZIO FINANZIARIO 2014

ALLEGATO 06

ELENCO DELLE FUNZIONI OBIETTIVO PER UPB (COFOG)

Area di Intervento : 02.07 SERVIZIO POLITICHE GIOVANILI E CITTADINANZA SOCIALE

Unita Previsionale di Base : 02.07.02 INTESE ISTITUZIONALI DI PROGRAMMA SERVIZIO GIOVANILI E CITTADINANZA SOCIALE

Divis.	Gruppo	Classe	Missione	Descrizione
	08.01.01			ATTIVITA' RICREATIVE
			02	ATTIVITA' SPORTIVE



REGIONE PUGLIA
SERVIZIO BILANCIO E RAGIONERIA
BILANCIO DI PREVISIONE
ESERCIZIO FINANZIARIO 2014

ALLEGATO 06

ELENCO DELLE FUNZIONI OBIETTIVO PER UPB (COFOG)

Area di Intervento : 02.08 SERVIZIO RICERCA INDUSTRIALE E INNOVAZIONE

Unita Previsionale di Base : 02.08.01 CITTADINANZA ATTIVA

Divis.	Gruppo	Classe	Missione	Descrizione
	01.01.01			ORGANI ESECUTIVI E LEGISLATIVI
			04	SUPPORTO ALL'ATTIVITA' DI GOVERNO



REGIONE PUGLIA
SERVIZIO BILANCIO E RAGIONERIA
BILANCIO DI PREVISIONE
ESERCIZIO FINANZIARIO 2014

ALLEGATO 06

ELENCO DELLE FUNZIONI OBIETTIVO PER UPB (COFOG)

Area di Intervento : 02.08 SERVIZIO RICERCA INDUSTRIALE E INNOVAZIONE
 Unita Previsionale di Base : 02.08.02 INTESE ISTITUZIONALI DI PROGRAMMA SERVIZIO INNOVAZIONE

Divis.	Gruppo	Classe	Missione	Descrizione
		04.04.02		ATTIVITA' MANIFATTURIERE
			03	INCENTIVAZIONE DEL SETTORE INDUSTRIALE
			05	INCENTIVAZIONE DEL SETTORE ARTIGIANALE
		04.06.01		COMUNICAZIONI
			01	TELECOMUNICAZIONI
		04.08.06		RICERCA E SVILUPPO PER COMUNICAZIONI
			91	ONERI INDIVISIBILI E NON ALTRIMENTI CLASSIFICABILI



REGIONE PUGLIA
SERVIZIO BILANCIO E RAGIONERIA
BILANCIO DI PREVISIONE
ESERCIZIO FINANZIARIO 2014

ALLEGATO 06

ELENCO DELLE FUNZIONI OBIETTIVO PER UPB (COFOG)

Area di Intervento : 02.08 SERVIZIO RICERCA INDUSTRIALE E INNOVAZIONE

Unita Previsionale di Base : 02.08.03 P.O.R.2000-2006 SERVIZIO INNOVAZIONE

Divis.	Gruppo	Classe	Missione	Descrizione
	01.06.01			SERVIZI PUBBLICI GENERALI NON ALTRIMENTI CLASSIFICABILI
			91	ONERI INDIVISIBILI E NON ALTRIMENTI CLASSIFICABILI
	04.04.02			ATTIVITA' MANIFATTURIERE
			01	PROGRAMMAZIONE DEL SETTORE INDUSTRIALE
			05	INCENTIVAZIONE DEL SETTORE ARTIGIANALE
	04.08.04			RICERCA E SVILUPPO PER ATTIVITA' ESTRATTIVE, MANIFATTURIERE ED EDILIZIE
			51	RICERCA IN AMBITO INDUSTRIALE



REGIONE PUGLIA
SERVIZIO BILANCIO E RAGIONERIA
BILANCIO DI PREVISIONE
ESERCIZIO FINANZIARIO 2014

ALLEGATO 06

ELENCO DELLE FUNZIONI OBIETTIVO PER UPB (COFOG)

Area di Intervento : 02.08 SERVIZIO RICERCA INDUSTRIALE E INNOVAZIONE

Unita Previsionale di Base : 02.08.04 RICERCA INDUSTRIALE E INNOVAZIONE

Divis.	Gruppo	Classe	Missione	Descrizione
	01.03.04			ALTRI SERVIZI
			03	TUTELA DEGLI INTERESSI ECONOMICI E PATRIMONIALI DELLO STATO
	04.03.05			ENERGIA ELETTRICA
			02	INCENTIVAZIONE ALL'USO DELL'ENERGIA E DELLE FONTI RINNOVABILI
	04.04.02			ATTIVITA' MANIFATTURIERE
			03	INCENTIVAZIONE DEL SETTORE INDUSTRIALE
	04.06.01			COMUNICAZIONI
			91	ONERI INDIVISIBILI E NON ALTRIMENTI CLASSIFICABILI
	04.08.04			RICERCA E SVILUPPO PER ATTIVITA' ESTRATTIVE, MANIFATTURIERE ED EDILIZIE
			51	RICERCA IN AMBITO INDUSTRIALE



REGIONE PUGLIA
SERVIZIO BILANCIO E RAGIONERIA
BILANCIO DI PREVISIONE
ESERCIZIO FINANZIARIO 2014

ALLEGATO 06

ELENCO DELLE FUNZIONI OBIETTIVO PER UPB (COFOG)

Area di Intervento : 02.09 SERVIZIO ATTUAZIONE DEL PROGRAMMA
 Unita Previsionale di Base : 02.09.02 REDAZIONE PIANO REGIONALE DI SVILUPPO E D.A.P.

Divis.	Gruppo	Classe	Missione	Descrizione
	01.01.02			AFFARI FINANZIARI E FISCALI
			01	PROGRAMMAZIONE ECONOMICO FINANZIARIA
	04.01.01			AFFARI GENERALI ECONOMICI E COMMERCIALI
			08	BANCHE ED ISTITUTI DI CREDITO



REGIONE PUGLIA
SERVIZIO BILANCIO E RAGIONERIA
BILANCIO DI PREVISIONE
ESERCIZIO FINANZIARIO 2014

ALLEGATO 06

ELENCO DELLE FUNZIONI OBIETTIVO PER UPB (COFOG)

Area di Intervento : 02.09 SERVIZIO ATTUAZIONE DEL PROGRAMMA

Unita Previsionale di Base : 02.09.03 INTERVENTI DI SOSTEGNO PER LO SVILUPPO SOCIO-ECONOMICO NELLE AREE DEPRESSE

Divis.	Gruppo	Classe	Missione	Descrizione
	05.04.01			PROTEZIONE DELLE BIODIVERSITA' E DEI BENI PAESAGGISTICI
			91	ONERI INDIVISIBILI E NON ALTRIMENTI CLASSIFICABILI
	06.02.01			ASSETTO TERRITORIALE
			01	ASSETTO URBANISTICO E RIQUALIFICAZIONE URBANA
	06.03.01			APPROVVIGIONAMENTO IDRICO
			02	UTILIZZO RISORSE IDRICHE



REGIONE PUGLIA
SERVIZIO BILANCIO E RAGIONERIA
BILANCIO DI PREVISIONE
ESERCIZIO FINANZIARIO 2014

ALLEGATO 06

ELENCO DELLE FUNZIONI OBIETTIVO PER UPB (COFOG)

Area di Intervento : 02.09 SERVIZIO ATTUAZIONE DEL PROGRAMMA

Unita Previsionale di Base : 02.09.05 INTESE ISTITUZIONALI DI PROGRAMMA

Divis.	Gruppo	Classe	Missione	Descrizione
		04.06.01		COMUNICAZIONI
			01	TELECOMUNICAZIONI
			02	SERVIZI A TERZI PER LE TELECOMUNICAZIONI
		05.02.01		TRATTAMENTO DELLE ACQUE REFLUE
			01	TRATTAMENTO E SMALTIMENTO ACQUE REFLUE CIVILI
		06.02.01		ASSETTO TERRITORIALE
			01	ASSETTO URBANISTICO E RIQUALIFICAZIONE URBANA
		07.04.01		SERVIZI DI SANITA' PUBBLICA
			91	ONERI INDIVISIBILI E NON ALTRIMENTI CLASSIFICABILI



REGIONE PUGLIA
SERVIZIO BILANCIO E RAGIONERIA
BILANCIO DI PREVISIONE
ESERCIZIO FINANZIARIO 2014

ALLEGATO 06

ELENCO DELLE FUNZIONI OBIETTIVO PER UPB (COFOG)

Area di Intervento : 02.09 SERVIZIO ATTUAZIONE DEL PROGRAMMA

Unita Previsionale di Base : 02.09.06 VALUTAZIONE INVESTIMENTI PUBBLICI

Divis.	Gruppo	Classe	Missione	Descrizione
	06.02.01			ASSETTO TERRITORIALE
			01	ASSETTO URBANISTICO E RIQUALIFICAZIONE URBANA



REGIONE PUGLIA
SERVIZIO BILANCIO E RAGIONERIA
BILANCIO DI PREVISIONE
ESERCIZIO FINANZIARIO 2014

ALLEGATO 06

ELENCO DELLE FUNZIONI OBIETTIVO PER UPB (COFOG)

Area di Intervento : 02.09 SERVIZIO ATTUAZIONE DEL PROGRAMMA

Unita Previsionale di Base : 02.09.07 PROGRAMMI COMUNITARI

Divis.	Gruppo	Classe	Missione	Descrizione
	04	02.01		AGRICOLTURA
			04	INCENTIVAZIONE DEL SETTORE AGRICOLO ED AGRO-INDUSTRIALE
	04	04.02		ATTIVITA' MANIFATTURIERE
			03	INCENTIVAZIONE DEL SETTORE INDUSTRIALE
			91	ONERI INDIVISIBILI E NON ALTRIMENTI CLASSIFICABILI
	04	05.01		TRASPORTI SU STRADA
			91	ONERI INDIVISIBILI E NON ALTRIMENTI CLASSIFICABILI
	05	04.01		PROTEZIONE DELLE BIODIVERSITA' E DEI BENI PAESAGGISTICI
			05	OPERE IDRAULICHE



REGIONE PUGLIA
SERVIZIO BILANCIO E RAGIONERIA
BILANCIO DI PREVISIONE
ESERCIZIO FINANZIARIO 2014

ALLEGATO 06

ELENCO DELLE FUNZIONI OBIETTIVO PER UPB (COFOG)

Area di Intervento : 02.09 SERVIZIO ATTUAZIONE DEL PROGRAMMA

Unita Previsionale di Base : 02.09.08 POR 2000-2006

Divis.	Gruppo	Classe	Missione	Descrizione
	01.03.04			ALTRI SERVIZI
			06	SERVIZI PER LE AMMINISTRAZIONI PUBBLICHE
			91	ONERI INDIVISIBILI E NON ALTRIMENTI CLASSIFICABILI
	01.06.01			SERVIZI PUBBLICI GENERALI NON ALTRIMENTI CLASSIFICABILI
			91	ONERI INDIVISIBILI E NON ALTRIMENTI CLASSIFICABILI



REGIONE PUGLIA
SERVIZIO BILANCIO E RAGIONERIA
BILANCIO DI PREVISIONE
ESERCIZIO FINANZIARIO 2014

ALLEGATO 06

ELENCO DELLE FUNZIONI OBIETTIVO PER UPB (COFOG)

Area di Intervento : 02.09 SERVIZIO ATTUAZIONE DEL PROGRAMMA
 Unita Previsionale di Base : 02.09.09 PROGRAMMA OPERATIVO FESR 2007-2013

Divis.	Gruppo	Classe	Missione	Descrizione
	04.04.02			ATTIVITA' MANIFATTURIERE
			01	PROGRAMMAZIONE DEL SETTORE INDUSTRIALE
			03	INCENTIVAZIONE DEL SETTORE INDUSTRIALE
			91	ONERI INDIVISIBILI E NON ALTRIMENTI CLASSIFICABILI
	04.05.01			TRASPORTI SU STRADA
			91	ONERI INDIVISIBILI E NON ALTRIMENTI CLASSIFICABILI
	04.05.02			TRASPORTI PER VIE D'ACQUA
			06	INFRASTRUTTURE DEL SETTORE MARITTIMO
	04.05.03			TRASPORTI SU ROTAIA
			02	RETE LOCALE
	04.05.05			CONDOTTE ED ALTRI SISTEMI DI TRASPORTO
			01	TRASPORTO INTERMODALE
	04.07.03			TURISMO
			01	PROMOZIONE DEL SETTORI TURISTICO
	04.08.03			RICERCA E SVILUPPO PER COMBUSTIBILI ED ENERGIA
			51	RICERCA IN MATERIA DI ENERGIA
	05.01.01			TRATTAMENTO DEI RIFIUTI
			91	ONERI INDIVISIBILI E NON ALTRIMENTI CLASSIFICABILI
	05.04.01			PROTEZIONE DELLE BIODIVERSITA' E DEI BENI PAESAGGISTICI
			04	ASSETTO IDROGEOLOGICO
	05.05.01			RICERCA E SVILUPPO PER LA PROTEZIONE DELL'AMBIENTE
			51	RICERCA IN MATERIA DI PROTEZIONE AMBIENTALE
	06.02.01			ASSETTO TERRITORIALE



REGIONE PUGLIA
SERVIZIO BILANCIO E RAGIONERIA
BILANCIO DI PREVISIONE
ESERCIZIO FINANZIARIO 2014

ALLEGATO 06

ELENCO DELLE FUNZIONI OBIETTIVO PER UPB (COFOG)

Area di Intervento : 02.10 SERVIZIO AUTORITA' DI GESTIONE F.S.E.

Unita Previsionale di Base : 02.10.01 AUTORITA' DI GESTIONE F.S.E.

Divis.	Gruppo	Classe	Missione	Descrizione
	09.06.01			RICERCA E SVILUPPO PER L'ISTRUZIONE
			51	RICERCA PER LA DIDATTICA



REGIONE PUGLIA
SERVIZIO BILANCIO E RAGIONERIA
BILANCIO DI PREVISIONE
ESERCIZIO FINANZIARIO 2014

ALLEGATO 06

ELENCO DELLE FUNZIONI OBIETTIVO PER UPB (COFOG)

Area di Intervento : 03.01 SERVIZIO ASSETTO DEL TERRITORIO

Unita Previsionale di Base : 03.01.01 ASSETTO DEL TERRITORIO

Divis.	Gruppo	Classe	Missione	Descrizione
		01.03.04		ALTRI SERVIZI
			07	APPROVVIGIONAMENTI PER LE AMMINISTRAZIONI PUBBLICHE
		04.01.01		AFFARI GENERALI ECONOMICI E COMMERCIALI
			10	METEOROLOGIA, IDROGRAFIA E CARTOGRAFIA
		05.04.01		PROTEZIONE DELLE BIODIVERSITA' E DEI BENI PAESAGGISTICI
			91	ONERI INDIVISIBILI E NON ALTRIMENTI CLASSIFICABILI
		05.05.01		RICERCA E SVILUPPO PER LA PROTEZIONE DELL'AMBIENTE
			51	RICERCA IN MATERIA DI PROTEZIONE AMBIENTALE
		06.02.01		ASSETTO TERRITORIALE
			01	ASSETTO URBANISTICO E RIQUALIFICAZIONE URBANA



REGIONE PUGLIA
SERVIZIO BILANCIO E RAGIONERIA
BILANCIO DI PREVISIONE
ESERCIZIO FINANZIARIO 2014

ALLEGATO 06

ELENCO DELLE FUNZIONI OBIETTIVO PER UPB (COFOG)

Area di Intervento : 03.01 SERVIZIO ASSETTO DEL TERRITORIO

Unita Previsionale di Base : 03.01.02 PARCHI E AREE PROTETTE

Divis.	Gruppo	Classe	Missione	Descrizione
		05.04.01		PROTEZIONE DELLE BIODIVERSITA' E DEI BENI PAESAGGISTICI
			03	TUTELA DELLE AREE NATURALI PROTETTE TERRESTRI E MARINE
			91	ONERI INDIVISIBILI E NON ALTRIMENTI CLASSIFICABILI
		05.05.01		RICERCA E SVILUPPO PER LA PROTEZIONE DELL'AMBIENTE
			51	RICERCA IN MATERIA DI PROTEZIONE AMBIENTALE



REGIONE PUGLIA
SERVIZIO BILANCIO E RAGIONERIA
BILANCIO DI PREVISIONE
ESERCIZIO FINANZIARIO 2014

ALLEGATO 06

ELENCO DELLE FUNZIONI OBIETTIVO PER UPB (COFOG)

Area di Intervento : 03.01 SERVIZIO ASSETTO DEL TERRITORIO
 Unita Previsionale di Base : 03.01.03 POR 2000 - 2006 PARCHI E AREE PROTETTE

Divis.	Gruppo	Classe	Missione	Descrizione
		05.04.01		PROTEZIONE DELLE BIODIVERSITA' E DEI BENI PAESAGGISTICI
			03	TUTELA DELLE AREE NATURALI PROTETTE TERRESTRI E MARINE



REGIONE PUGLIA
SERVIZIO BILANCIO E RAGIONERIA
BILANCIO DI PREVISIONE
ESERCIZIO FINANZIARIO 2014

ALLEGATO 06

ELENCO DELLE FUNZIONI OBIETTIVO PER UPB (COFOG)

Area di Intervento : 03.01 SERVIZIO ASSETTO DEL TERRITORIO

Unita Previsionale di Base : 03.01.04 INTESE ISTITUZIONALI DI PROGRAMMA SERVIZIO ASSETTO DEL TERRITORIO

Divis.	Gruppo	Classe	Missione	Descrizione
		05.05.01		RICERCA E SVILUPPO PER LA PROTEZIONE DELL'AMBIENTE
			51	RICERCA IN MATERIA DI PROTEZIONE AMBIENTALE
		06.02.01		ASSETTO TERRITORIALE
			01	ASSETTO URBANISTICO E RIQUALIFICAZIONE URBANA
		08.02.01		ATTIVITA' CULTURALI
			07	SOSTEGNO AD ATTIVITA' CULTURALI



REGIONE PUGLIA
SERVIZIO BILANCIO E RAGIONERIA
BILANCIO DI PREVISIONE
ESERCIZIO FINANZIARIO 2014

ALLEGATO 06

ELENCO DELLE FUNZIONI OBIETTIVO PER UPB (COFOG)

Area di Intervento : 03.02 SERVIZIO POLITICHE ABITATIVE

Unita Previsionale di Base : 03.02.01 ANNUALIT@ IN CONTO INTERESSI

Divis.	Gruppo	Classe	Missione	Descrizione
		04.07.03		TURISMO
			91	ONERI INDIVISIBILI E NON ALTRIMENTI CLASSIFICABILI
		06.01.01		SVILUPPO DELLE ABITAZIONI
			91	ONERI INDIVISIBILI E NON ALTRIMENTI CLASSIFICABILI



REGIONE PUGLIA
SERVIZIO BILANCIO E RAGIONERIA
BILANCIO DI PREVISIONE
ESERCIZIO FINANZIARIO 2014

ALLEGATO 06

ELENCO DELLE FUNZIONI OBIETTIVO PER UPB (COFOG)

Area di Intervento : 03.02 SERVIZIO POLITICHE ABITATIVE
Unita Previsionale di Base : 03.02.02 INTERVENTI REGIONALI IN MATERIA DI EDILIZIA RESIDENZIALE

Divis.	Gruppo	Classe	Missione	Descrizione
	06.01.01			SVILUPPO DELLE ABITAZIONI
			01	EDILIZIA ABITATIVA E RESIDENZIALE



REGIONE PUGLIA
SERVIZIO BILANCIO E RAGIONERIA
BILANCIO DI PREVISIONE
ESERCIZIO FINANZIARIO 2014

ALLEGATO 06

ELENCO DELLE FUNZIONI OBIETTIVO PER UPB (COFOG)

Area di Intervento : 03.03 SERVIZIO URBANISTICA

Unita Previsionale di Base : 03.03.01 URBANISTICA

Divis.	Gruppo	Classe	Missione	Descrizione
	04.02.01			AGRICOLTURA
			04	INCENTIVAZIONE DEL SETTORE AGRICOLO ED AGRO-INDUSTRIALE
			91	ONERI INDIVISIBILI E NON ALTRIMENTI CLASSIFICABILI
	06.01.01			SVILUPPO DELLE ABITAZIONI
			01	EDILIZIA ABITATIVA E RESIDENZIALE
			91	ONERI INDIVISIBILI E NON ALTRIMENTI CLASSIFICABILI
	06.02.01			ASSETTO TERRITORIALE
			01	ASSETTO URBANISTICO E RIQUALIFICAZIONE URBANA



REGIONE PUGLIA
SERVIZIO BILANCIO E RAGIONERIA
BILANCIO DI PREVISIONE
ESERCIZIO FINANZIARIO 2014

ALLEGATO 06

ELENCO DELLE FUNZIONI OBIETTIVO PER UPB (COFOG)

Area di Intervento : 03.03 SERVIZIO URBANISTICA
 Unita Previsionale di Base : 03.03.02 P.O.R. 2000 - 2006 URBANISTICA

Divis.	Gruppo	Classe	Missione	Descrizione
		05.03.01		RIDUZIONE DELL'INQUINAMENTO
			91	ONERI INDIVISIBILI E NON ALTRIMENTI CLASSIFICABILI
		06.02.01		ASSETTO TERRITORIALE
			01	ASSETTO URBANISTICO E RIQUALIFICAZIONE URBANA



REGIONE PUGLIA
SERVIZIO BILANCIO E RAGIONERIA
BILANCIO DI PREVISIONE
ESERCIZIO FINANZIARIO 2014

ALLEGATO 06

ELENCO DELLE FUNZIONI OBIETTIVO PER UPB (COFOG)

Area di Intervento : 03.03 SERVIZIO URBANISTICA

Unita Previsionale di Base : 03.03.03 INTESE ISTITUZIONALI DI PROGRAMMA SERVIZIO URBANISTICA

Divis.	Gruppo	Classe	Missione	Descrizione
	06.01.01			SVILUPPO DELLE ABITAZIONI
			01	EDILIZIA ABITATIVA E RESIDENZIALE
	06.02.01			ASSETTO TERRITORIALE
			01	ASSETTO URBANISTICO E RIQUALIFICAZIONE URBANA



REGIONE PUGLIA
SERVIZIO BILANCIO E RAGIONERIA
BILANCIO DI PREVISIONE
ESERCIZIO FINANZIARIO 2014

ALLEGATO 06

ELENCO DELLE FUNZIONI OBIETTIVO PER UPB (COFOG)

Area di Intervento : 03.04 SERVIZIO RETI ED INFRASTRUTTURE PER LA MOBILITA'
 Unita Previsionale di Base : 03.04.01 P.O.R. 2000 - 2006 TRASPORTI MISURA 6.1 FESR

Divis.	Gruppo	Classe	Missione	Descrizione
	04.05.01			TRASPORTI SU STRADA
			03	SICUREZZA STRADALE
	04.05.02			TRASPORTI PER VIE D'ACQUA
			01	TRASPORTO MARITTIMO
	04.05.03			TRASPORTI SU ROTAIA
			91	ONERI INDIVISIBILI E NON ALTRIMENTI CLASSIFICABILI



REGIONE PUGLIA
SERVIZIO BILANCIO E RAGIONERIA
BILANCIO DI PREVISIONE
ESERCIZIO FINANZIARIO 2014

ALLEGATO 06

ELENCO DELLE FUNZIONI OBIETTIVO PER UPB (COFOG)

Area di Intervento : 03.04 SERVIZIO RETI ED INFRASTRUTTURE PER LA MOBILITA'

Unita Previsionale di Base : 03.04.02 FONDO REGIONALE TRASPORTI

Divis.	Gruppo	Classe	Missione	Descrizione
		04.05.01		TRASPORTI SU STRADA
			02	AUTOTRASPORTO
			91	ONERI INDIVISIBILI E NON ALTRIMENTI CLASSIFICABILI
		04.05.03		TRASPORTI SU ROTAIA
			02	RETE LOCALE
		04.05.04		TRASPORTI AEREI
			01	REGOLAMENTAZIONE E VIGILANZA DELLA NAVIGAZIONE AEREA
			04	INFRASTRUTTURE AEROPORTUALI
		04.05.05		CONDOTTE ED ALTRI SISTEMI DI TRASPORTO
			01	TRASPORTO INTERMODALE
			91	ONERI INDIVISIBILI E NON ALTRIMENTI CLASSIFICABILI



REGIONE PUGLIA
SERVIZIO BILANCIO E RAGIONERIA
BILANCIO DI PREVISIONE
ESERCIZIO FINANZIARIO 2014

ALLEGATO 06

ELENCO DELLE FUNZIONI OBIETTIVO PER UPB (COFOG)

Area di Intervento : 03.04 SERVIZIO RETI ED INFRASTRUTTURE PER LA MOBILITA'
 Unita Previsionale di Base : 03.04.03 INVESTIMENTI E RIPIANO DISAVANZI

Divis. Gruppo Classe	Missione	Descrizione
04.05.01		TRASPORTI SU STRADA
	01	CIRCOLAZIONE STRADALE
	02	AUTOTRASPORTO
	03	SICUREZZA STRADALE
	04	STRADE ED AUTOSTRADE
	91	ONERI INDIVISIBILI E NON ALTRIMENTI CLASSIFICABILI
04.05.03		TRASPORTI SU ROTAIA
	02	RETE LOCALE
04.05.05		CONDOTTE ED ALTRI SISTEMI DI TRASPORTO
	91	ONERI INDIVISIBILI E NON ALTRIMENTI CLASSIFICABILI



REGIONE PUGLIA
SERVIZIO BILANCIO E RAGIONERIA
BILANCIO DI PREVISIONE
ESERCIZIO FINANZIARIO 2014

ALLEGATO 06

ELENCO DELLE FUNZIONI OBIETTIVO PER UPB (COFOG)

Area di Intervento : 03.04 SERVIZIO RETI ED INFRASTRUTTURE PER LA MOBILITA'

Unita Previsionale di Base : 03.04.04 TRASFERIMENTI CORRENTI

Divis.	Gruppo	Classe	Missione	Descrizione
	04.05.01			TRASPORTI SU STRADA
			02	AUTOTRASPORTO
			03	SICUREZZA STRADALE
			91	ONERI INDIVISIBILI E NON ALTRIMENTI CLASSIFICABILI
	04.05.02			TRASPORTI PER VIE D'ACQUA
			02	NAVIGAZIONE MARITTIMA
			04	SICUREZZA DELLA NAVIGAZIONE
	04.05.03			TRASPORTI SU ROTAIA
			02	RETE LOCALE
	04.05.04			TRASPORTI AEREI
			04	INFRASTRUTTURE AEROPORTUALI

**REGIONE PUGLIA**

SERVIZIO BILANCIO E RAGIONERIA

BILANCIO DI PREVISIONE

ESERCIZIO FINANZIARIO 2014

ALLEGATO 06

ELENCO DELLE FUNZIONI OBIETTIVO PER UPB (COFOG)

Area di Intervento : 03.04 SERVIZIO RETI ED INFRASTRUTTURE PER LA MOBILITA'

Unita Previsionale di Base : 03.04.05 ATTUAZIONE PRT E PTS

Divis.	Gruppo	Classe	Missione	Descrizione
	04.05.01			TRASPORTI SU STRADA
			02	AUTOTRASPORTO
			91	ONERI INDIVISIBILI E NON ALTRIMENTI CLASSIFICABILI



REGIONE PUGLIA
SERVIZIO BILANCIO E RAGIONERIA
BILANCIO DI PREVISIONE
ESERCIZIO FINANZIARIO 2014

ALLEGATO 06

ELENCO DELLE FUNZIONI OBIETTIVO PER UPB (COFOG)

Area di Intervento : 03.04 SERVIZIO RETI ED INFRASTRUTTURE PER LA MOBILITA'

Unita Previsionale di Base : 03.04.06 INTESE ISTITUZIONALI DI PROGRAMMA SERVIZIO RETI ED INFRASTRUTTURE PER LA MOBILITA'

Divis.	Gruppo	Classe	Missione	Descrizione
		04.05.01		TRASPORTI SU STRADA
			02	AUTOTRASPORTO
			04	STRADE ED AUTOSTRADE
		04.05.05		CONDOTTE ED ALTRI SISTEMI DI TRASPORTO
			91	ONERI INDIVISIBILI E NON ALTRIMENTI CLASSIFICABILI

**REGIONE PUGLIA**

SERVIZIO BILANCIO E RAGIONERIA

BILANCIO DI PREVISIONE

ESERCIZIO FINANZIARIO 2014

ALLEGATO 06

ELENCO DELLE FUNZIONI OBIETTIVO PER UPB (COFOG)

Area di Intervento : 04.00 DIREZIONE DI AREA POLITICHE PER LA PROMOZIONE DEL TERRITORIO DEI SAPERI E DEI TALENTI

Unita Previsionale di Base : 04.00.01 COORDINAMENTO AREA 04

Divis.	Gruppo	Classe	Missione	Descrizione
	09.06.01			RICERCA E SVILUPPO PER L'ISTRUZIONE
			51	RICERCA PER LA DIDATTICA



REGIONE PUGLIA
SERVIZIO BILANCIO E RAGIONERIA
BILANCIO DI PREVISIONE
ESERCIZIO FINANZIARIO 2014

ALLEGATO 06

ELENCO DELLE FUNZIONI OBIETTIVO PER UPB (COFOG)

Area di Intervento : 04.01 SERVIZIO CULTURA E SPETTACOLO
 Unita Previsionale di Base : 04.01.01 INTERVENTI DI PROMOZIONE DELLE ATTIVITA' CULTURALI

Divis. Gruppo Classe	Missione	Descrizione
08.02.01		ATTIVITA' CULTURALI
	04	BENI ARTISTICI E STORICI
	07	SOSTEGNO AD ATTIVITA' CULTURALI
	09	SETTORE DELLO SPETTACOLO



REGIONE PUGLIA
SERVIZIO BILANCIO E RAGIONERIA
BILANCIO DI PREVISIONE
ESERCIZIO FINANZIARIO 2014

ALLEGATO 06

ELENCO DELLE FUNZIONI OBIETTIVO PER UPB (COFOG)

Area di Intervento : 04.01 SERVIZIO CULTURA E SPETTACOLO

Unita Previsionale di Base : 04.01.02 INTESE ISTITUZIONALI DI PROGRAMMA SERVIZIO CULTURA E SPETTACOLO

Divis.	Gruppo	Classe	Missione	Descrizione
	08.02.01			ATTIVITA' CULTURALI
			07	SOSTEGNO AD ATTIVITA' CULTURALI
			09	SETTORE DELLO SPETTACOLO



REGIONE PUGLIA
SERVIZIO BILANCIO E RAGIONERIA
BILANCIO DI PREVISIONE
ESERCIZIO FINANZIARIO 2014

ALLEGATO 06

ELENCO DELLE FUNZIONI OBIETTIVO PER UPB (COFOG)

Area di Intervento : 04.02 SERVIZIO MEDITERRANEO

Unita Previsionale di Base : 04.02.01 MEDITERRANEO

Divis.	Gruppo	Classe	Missione	Descrizione
	01.02.01			AIUTI ECONOMICI AI PAESI IN VIA DI SVILUPPO ED IN TRANSIZIONE
			01	COOPERAZIONE BILATERALE
	04.02.01			AGRICOLTURA
			01	PROGRAMMAZIONE IN MATERIA DI SVILUPPO DEL SETTORE AGRO-INDUSTRIALE
			91	ONERI INDIVISIBILI E NON ALTRIMENTI CLASSIFICABILI
	04.02.03			PESCA E CACCIA
			91	ONERI INDIVISIBILI E NON ALTRIMENTI CLASSIFICABILI
	04.04.02			ATTIVITA' MANIFATTURIERE
			05	INCENTIVAZIONE DEL SETTORE ARTIGIANALE
			91	ONERI INDIVISIBILI E NON ALTRIMENTI CLASSIFICABILI
	04.05.02			TRASPORTI PER VIE D'ACQUA
			06	INFRASTRUTTURE DEL SETTORE MARITTIMO
			91	ONERI INDIVISIBILI E NON ALTRIMENTI CLASSIFICABILI
	04.05.05			CONDOTTE ED ALTRI SISTEMI DI TRASPORTO
			91	ONERI INDIVISIBILI E NON ALTRIMENTI CLASSIFICABILI
	04.06.01			COMUNICAZIONI
			91	ONERI INDIVISIBILI E NON ALTRIMENTI CLASSIFICABILI
	04.07.03			TURISMO
			01	PROMOZIONE DEL SETTORI TURISTICO
			91	ONERI INDIVISIBILI E NON ALTRIMENTI CLASSIFICABILI
	05.04.01			PROTEZIONE DELLE BIODIVERSITA' E DEI BENI PAESAGGISTICI
			02	BENI AMBIENTALI E PAESAGGISTICI
	05.05.01			RICERCA E SVILUPPO PER LA PROTEZIONE DELL'AMBIENTE



REGIONE PUGLIA
SERVIZIO BILANCIO E RAGIONERIA
BILANCIO DI PREVISIONE
ESERCIZIO FINANZIARIO 2014

ALLEGATO 06

ELENCO DELLE FUNZIONI OBIETTIVO PER UPB (COFOG)

Area di Intervento : 04.03 SERVIZIO BENI CULTURALI

Unita Previsionale di Base : 04.03.01 BENI BIBLIOTECARI

Divis.	Gruppo	Classe	Missione	Descrizione
		08.02.01		ATTIVITA' CULTURALI
			01	BENI LIBRARI
			04	BENI ARTISTICI E STORICI
			07	SOSTEGNO AD ATTIVITA' CULTURALI
			91	ONERI INDIVISIBILI E NON ALTRIMENTI CLASSIFICABILI



REGIONE PUGLIA
SERVIZIO BILANCIO E RAGIONERIA
BILANCIO DI PREVISIONE
ESERCIZIO FINANZIARIO 2014

ALLEGATO 06

ELENCO DELLE FUNZIONI OBIETTIVO PER UPB (COFOG)

Area di Intervento : 04.03 SERVIZIO BENI CULTURALI
Unita Previsionale di Base : 04.03.02 P.O.R. 2000 2006 PATRIMONIO CULTURALE PUBBLICO

Divis.	Gruppo	Classe	Missione	Descrizione
	08.02.01			ATTIVITA' CULTURALI
			91	ONERI INDIVISIBILI E NON ALTRIMENTI CLASSIFICABILI



REGIONE PUGLIA
SERVIZIO BILANCIO E RAGIONERIA
BILANCIO DI PREVISIONE
ESERCIZIO FINANZIARIO 2014

ALLEGATO 06

ELENCO DELLE FUNZIONI OBIETTIVO PER UPB (COFOG)

Area di Intervento : 04.03 SERVIZIO BENI CULTURALI

Unita Previsionale di Base : 04.03.03 INTESE ISTITUZIONALI DI PROGRAMMA SERVIZIO BENI CULTURALI

Divis.	Gruppo	Classe	Missione	Descrizione
	08.02.01			ATTIVITA' CULTURALI
			01	BENI LIBRARI
			02	BENI ARCHITETTONICI E MONUMENTALI
			04	BENI ARTISTICI E STORICI
	08.05.01			RICERCA E SVILUPPO PER ATTIVITA' RICREATIVE, CULTURALI E DI CULTO
			54	RICERCA PER I BENI ARTISTICI E STORICI



REGIONE PUGLIA
SERVIZIO BILANCIO E RAGIONERIA
BILANCIO DI PREVISIONE
ESERCIZIO FINANZIARIO 2014

ALLEGATO 06

ELENCO DELLE FUNZIONI OBIETTIVO PER UPB (COFOG)

Area di Intervento : 04.04 SERVIZIO SCUOLA, UNIVERSITA' E RICERCA

Unita Previsionale di Base : 04.04.01 INTERVENTI IN MATERIA DI PUBBLICA ISTRUZIONE E DIRITTO ALLO STUDIO

Divis. Gruppo Classe	Missione	Descrizione
08.02.01		ATTIVITA' CULTURALI
	07	SOSTEGNO AD ATTIVITA' CULTURALI
09.01.01		ISTRUZIONE PRESCOLASTICA E PRIMARIA
	01	SCUOLA MATERNA
	91	ONERI INDIVISIBILI E NON ALTRIMENTI CLASSIFICABILI
09.02.01		ISTRUZIONE SECONDARIA PROGRAMMI GENERALI
	91	ONERI INDIVISIBILI E NON ALTRIMENTI CLASSIFICABILI
09.03.01		ISTRUZIONE NON UNIVERSITARIA DI GRADO SUPERIORE
	01	ISTRUZIONE ATTRAVERSO ISTITUTI DI ALTA CULTURA
09.03.02		ISTRUZIONE UNIVERSITARIA E POST-LAUREA
	02	DIRITTO ALLO STUDIO, CONDIZIONE STUDENTESCA E FORMAZIONE POST-LAUREA
09.07.01		ISTRUZIONE NON ALTRIMENTI CLASSIFICABILE
	05	INFRASTRUTTURE SCOLASTICHE
	91	ONERI INDIVISIBILI E NON ALTRIMENTI CLASSIFICABILI
10.01.02		INVALIDITA'
	01	INVALIDITA' CIVILE



REGIONE PUGLIA
SERVIZIO BILANCIO E RAGIONERIA
BILANCIO DI PREVISIONE
ESERCIZIO FINANZIARIO 2014

ALLEGATO 06

ELENCO DELLE FUNZIONI OBIETTIVO PER UPB (COFOG)

Area di Intervento : 04.04 SERVIZIO SCUOLA, UNIVERSITA' E RICERCA

Unita Previsionale di Base : 04.04.02 UNIVERSITA' E RICERCA

Divis. Gruppo Classe	Missione	Descrizione
09.03.02		ISTRUZIONE UNIVERSITARIA E POST-LAUREA
	01	PROGRAMMAZIONE E COORDINAMENTO DELL'ISTRUZIONE UNIVERSITARIA
	02	DIRITTO ALLO STUDIO, CONDIZIONE STUDENTESCA E FORMAZIONE POST-LAUREA
	03	SISTEMA UNIVERSITARIO
	91	ONERI INDIVISIBILI E NON ALTRIMENTI CLASSIFICABILI
09.06.01		RICERCA E SVILUPPO PER L'ISTRUZIONE
	51	RICERCA PER LA DIDATTICA



REGIONE PUGLIA
SERVIZIO BILANCIO E RAGIONERIA
BILANCIO DI PREVISIONE
ESERCIZIO FINANZIARIO 2014

ALLEGATO 06

ELENCO DELLE FUNZIONI OBIETTIVO PER UPB (COFOG)

Area di Intervento : 04.04 SERVIZIO SCUOLA, UNIVERSITA' E RICERCA

Unita Previsionale di Base : 04.04.03 INTESE ISTITUZIONALI DI PROGRAMMA SERVIZIO SCUOLA, UNIVERSITA' E RICERCA

Divis. Gruppo Classe	Missione	Descrizione
09.03.02		ISTRUZIONE UNIVERSITARIA E POST-LAUREA
	03	SISTEMA UNIVERSITARIO
09.06.01		RICERCA E SVILUPPO PER L'ISTRUZIONE
	51	RICERCA PER LA DIDATTICA
09.07.01		ISTRUZIONE NON ALTRIMENTI CLASSIFICABILE
	91	ONERI INDIVISIBILI E NON ALTRIMENTI CLASSIFICABILI



REGIONE PUGLIA
SERVIZIO BILANCIO E RAGIONERIA
BILANCIO DI PREVISIONE
ESERCIZIO FINANZIARIO 2014

ALLEGATO 06

ELENCO DELLE FUNZIONI OBIETTIVO PER UPB (COFOG)

Area di Intervento : 04.05 SERVIZIO TURISMO
Unita Previsionale di Base : 04.05.01 POR 2000 - 2006 TURISMO

Divis.	Gruppo	Classe	Missione	Descrizione
	04.07.03			TURISMO
			01	PROMOZIONE DEL SETTORI TURISTICO



REGIONE PUGLIA
SERVIZIO BILANCIO E RAGIONERIA
BILANCIO DI PREVISIONE
ESERCIZIO FINANZIARIO 2014

ALLEGATO 06

ELENCO DELLE FUNZIONI OBIETTIVO PER UPB (COFOG)

Area di Intervento : 04.05 SERVIZIO TURISMO
 Unita Previsionale di Base : 04.05.02 PROMOZIONE DEL SETTORE TURISTICO

Divis. Gruppo Classe	Missione	Descrizione
04.07.03		TURISMO
	01	PROMOZIONE DEL SETTORI TURISTICO
	02	REGOLAMENTAZIONE E CONTROLLO DEL SETTORE TURISTICO
	91	ONERI INDIVISIBILI E NON ALTRIMENTI CLASSIFICABILI



REGIONE PUGLIA
SERVIZIO BILANCIO E RAGIONERIA
BILANCIO DI PREVISIONE
ESERCIZIO FINANZIARIO 2014

ALLEGATO 06

ELENCO DELLE FUNZIONI OBIETTIVO PER UPB (COFOG)

Area di Intervento : 05.01 SERVIZIO BENESSERE DELLE PERSONE E QUALITA' SOCIALE

Unita Previsionale di Base : 05.01.01 INTERVENTI REGIONALI IN MATERIA DI SERVIZI SOCIO-ASSISTENZIALI

Divis.	Gruppo	Classe	Missione	Descrizione
	10.02.01			VECCHIAIA
			04	TUTELA DEGLI ANZIANI
	10.04.01			FAMIGLIA
			01	TUTELA DELLA FAMIGLIA
	10.05.01			DISOCCUPAZIONE
			01	SOSTEGNO ALL'OCCUPAZIONE
	10.07.01			ESCLUSIONE SOCIALE NON ALTRIMENTI CLASSIFICABILE
			01	ASSISTENZA SOCIALE PER PARTICOLARI CATEGORIE
	10.09.01			PROTEZIONE SOCIALE NON ALTRIMENTI CLASSIFICABILE
			06	ENTI ED ASSOCIAZIONI DI VOLONTARIATO ED ASSISTENZA



REGIONE PUGLIA
SERVIZIO BILANCIO E RAGIONERIA
BILANCIO DI PREVISIONE
ESERCIZIO FINANZIARIO 2014

ALLEGATO 06

ELENCO DELLE FUNZIONI OBIETTIVO PER UPB (COFOG)

Area di Intervento : 05.01 SERVIZIO BENESSERE DELLE PERSONE E QUALITA' SOCIALE

Unita Previsionale di Base : 05.01.02 ASSISTENZA SOCIALE PER PARTICOLARI CATEGORIE

Divis.	Gruppo	Classe	Missione	Descrizione
	07.04.01			SERVIZI DI SANITA' PUBBLICA
			03	ASSISTENZA SANITARIA
	10.01.02			INVALIDITA'
			01	INVALIDITA' CIVILE
	10.07.01			ESCLUSIONE SOCIALE NON ALTRIMENTI CLASSIFICABILE
			01	ASSISTENZA SOCIALE PER PARTICOLARI CATEGORIE
	10.09.01			PROTEZIONE SOCIALE NON ALTRIMENTI CLASSIFICABILE
			06	ENTI ED ASSOCIAZIONI DI VOLONTARIATO ED ASSISTENZA
			91	ONERI INDIVISIBILI E NON ALTRIMENTI CLASSIFICABILI



REGIONE PUGLIA
SERVIZIO BILANCIO E RAGIONERIA
BILANCIO DI PREVISIONE
ESERCIZIO FINANZIARIO 2014

ALLEGATO 06

ELENCO DELLE FUNZIONI OBIETTIVO PER UPB (COFOG)

Area di Intervento : 05.02 SERVIZIO PROGRAMMAZIONE ED INTEGRAZIONE SERVIZI SOCIALI
 Unita Previsionale di Base : 05.02.01 PROGRAMMAZIONE SOCIALE E INTEGRAZIONE

Divis.	Gruppo	Classe	Missione	Descrizione
		10.01.02		INVALIDITA'
			01	INVALIDITA' CIVILE
		10.02.01		VECCHIAIA
			04	TUTELA DEGLI ANZIANI
		10.04.01		FAMIGLIA
			01	TUTELA DELLA FAMIGLIA
		10.07.01		ESCLUSIONE SOCIALE NON ALTRIMENTI CLASSIFICABILE
			01	ASSISTENZA SOCIALE PER PARTICOLARI CATEGORIE
			91	ONERI INDIVISIBILI E NON ALTRIMENTI CLASSIFICABILI
		10.09.01		PROTEZIONE SOCIALE NON ALTRIMENTI CLASSIFICABILE
			01	POLITICHE PREVIDENZIALI ED ASSISTENZIALI



REGIONE PUGLIA
SERVIZIO BILANCIO E RAGIONERIA
BILANCIO DI PREVISIONE
ESERCIZIO FINANZIARIO 2014

ALLEGATO 06

ELENCO DELLE FUNZIONI OBIETTIVO PER UPB (COFOG)

Area di Intervento : 05.02 SERVIZIO PROGRAMMAZIONE ED INTEGRAZIONE SERVIZI SOCIALI

Unita Previsionale di Base : 05.02.02 INTESE ISTITUZIONALI DI PROGRAMMA SERVIZIO PROGRAMMAZIONE ED INTEGRAZIONE SERVIZI SOCIALI

Divis.	Gruppo	Classe	Missione	Descrizione
	10.09.01			PROTEZIONE SOCIALE NON ALTRIMENTI CLASSIFICABILE
			01	POLITICHE PREVIDENZIALI ED ASSISTENZIALI
			91	ONERI INDIVISIBILI E NON ALTRIMENTI CLASSIFICABILI



REGIONE PUGLIA
SERVIZIO BILANCIO E RAGIONERIA
BILANCIO DI PREVISIONE
ESERCIZIO FINANZIARIO 2014

ALLEGATO 06

ELENCO DELLE FUNZIONI OBIETTIVO PER UPB (COFOG)

Area di Intervento : 05.04 SERVIZIO SPORT PER TUTTI
Unita Previsionale di Base : 05.04.01 INTERVENTI REGIONALI PER LO SPORT

Divis.	Gruppo	Classe	Missione	Descrizione
	08.01.01			ATTIVITA' RICREATIVE
			02	ATTIVITA' SPORTIVE
			91	ONERI INDIVISIBILI E NON ALTRIMENTI CLASSIFICABILI



REGIONE PUGLIA
SERVIZIO BILANCIO E RAGIONERIA
BILANCIO DI PREVISIONE
ESERCIZIO FINANZIARIO 2014

ALLEGATO 06

ELENCO DELLE FUNZIONI OBIETTIVO PER UPB (COFOG)

Area di Intervento : 05.05 SERVIZIO ACCREDITAMENTO E PROGRAMMAZIONE SANITARIA
 Unita Previsionale di Base : 05.05.03 DISAVANZI E RIPIANO MAGGIORE SPESA CORRENTE SERVIZIO SANITARIO

Divis.	Gruppo	Classe	Missione	Descrizione
	07.04.01			SERVIZI DI SANITA' PUBBLICA
			03	ASSISTENZA SANITARIA

**REGIONE PUGLIA**

SERVIZIO BILANCIO E RAGIONERIA

BILANCIO DI PREVISIONE

ESERCIZIO FINANZIARIO 2014

ALLEGATO 06

ELENCO DELLE FUNZIONI OBIETTIVO PER UPB (COFOG)

Area di Intervento : 05.05 SERVIZIO ACCREDITAMENTO E PROGRAMMAZIONE SANITARIA

Unita Previsionale di Base : 05.05.04 ASSISTENZA SANITARIA

Divis.	Gruppo	Classe	Missione	Descrizione
	07.04.01			SERVIZI DI SANITA' PUBBLICA
			03	ASSISTENZA SANITARIA



REGIONE PUGLIA
SERVIZIO BILANCIO E RAGIONERIA
BILANCIO DI PREVISIONE
ESERCIZIO FINANZIARIO 2014

ALLEGATO 06

ELENCO DELLE FUNZIONI OBIETTIVO PER UPB (COFOG)

Area di Intervento : 05.05 SERVIZIO ACCREDITAMENTO E PROGRAMMAZIONE SANITARIA
 Unita Previsionale di Base : 05.05.05 INFRASTRUTTURE SANITARIE E SPESE IN CONTO CAPITALE

Divis.	Gruppo	Classe	Missione	Descrizione
	07.01.01			PRODOTTI, ATTREZZATURE E APPARECCHI SANITARI
			91	ONERI INDIVISIBILI E NON ALTRIMENTI CLASSIFICABILI
	07.04.01			SERVIZI DI SANITA' PUBBLICA
			91	ONERI INDIVISIBILI E NON ALTRIMENTI CLASSIFICABILI
	07.05.01			RICERCA E SVILUPPO PER LA SANITA'
			51	RICERCA PER IL SETTORE DELLA SANITA' PUBBLICA
	07.06.01			SANITA' NON ALTRIMENTI CLASSIFICABILE
			04	INFRASTRUTTURE SANITARIE



REGIONE PUGLIA
SERVIZIO BILANCIO E RAGIONERIA
BILANCIO DI PREVISIONE
ESERCIZIO FINANZIARIO 2014

ALLEGATO 06

ELENCO DELLE FUNZIONI OBIETTIVO PER UPB (COFOG)

Area di Intervento : 05.05 SERVIZIO ACCREDITAMENTO E PROGRAMMAZIONE SANITARIA

Unita Previsionale di Base : 05.05.06 INTESE ISTITUZIONALI DI PROGRAMMA SERVIZIO ACCREDITAMENTO E PROGRAMMAZIONE SANITARIA

Divis.	Gruppo	Classe	Missione	Descrizione
	07.04.01			SERVIZI DI SANITA' PUBBLICA
			91	ONERI INDIVISIBILI E NON ALTRIMENTI CLASSIFICABILI
	07.05.01			RICERCA E SVILUPPO PER LA SANITA'
			51	RICERCA PER IL SETTORE DELLA SANITA' PUBBLICA
	07.06.01			SANITA' NON ALTRIMENTI CLASSIFICABILE
			91	ONERI INDIVISIBILI E NON ALTRIMENTI CLASSIFICABILI



REGIONE PUGLIA
SERVIZIO BILANCIO E RAGIONERIA
BILANCIO DI PREVISIONE
ESERCIZIO FINANZIARIO 2014

ALLEGATO 06

ELENCO DELLE FUNZIONI OBIETTIVO PER UPB (COFOG)

Area di Intervento : 05.06 SERVIZIO ASSISTENZA OSPEDALIERA E SPECIALISTICA
 Unita Previsionale di Base : 05.06.01 ASSISTENZA OSPEDALIERA E SPECIALISTICA

Divis.	Gruppo	Classe	Missione	Descrizione
		07.01.01		PRODOTTI, ATTREZZATURE E APPARECCHI SANITARI
			01	MEDICINALI, ALTRI PRODOTTI E SOSTANZE AD USO UMANO
		07.04.01		SERVIZI DI SANITA' PUBBLICA
			01	PREVENZIONE IN MATERIA DI SALUTE
			02	VIGILANZA PREVENZIONE E REPRESSIONE NEL SETTORE SANITARIO
			03	ASSISTENZA SANITARIA
			91	ONERI INDIVISIBILI E NON ALTRIMENTI CLASSIFICABILI
		07.05.01		RICERCA E SVILUPPO PER LA SANITA'
			51	RICERCA PER IL SETTORE DELLA SANITA' PUBBLICA
		07.06.01		SANITA' NON ALTRIMENTI CLASSIFICABILE
			02	ASSISTENZA SANITARIA NON ALTRIMENTI CLASSIFICABILE
			91	ONERI INDIVISIBILI E NON ALTRIMENTI CLASSIFICABILI
		10.09.01		PROTEZIONE SOCIALE NON ALTRIMENTI CLASSIFICABILE
			01	POLITICHE PREVIDENZIALI ED ASSISTENZIALI



REGIONE PUGLIA
SERVIZIO BILANCIO E RAGIONERIA
BILANCIO DI PREVISIONE
ESERCIZIO FINANZIARIO 2014

ALLEGATO 06

ELENCO DELLE FUNZIONI OBIETTIVO PER UPB (COFOG)

Area di Intervento : 05.07 SERVIZIO ASSISTENZA TERRITORIALE E PREVENZIONE
 Unita Previsionale di Base : 05.07.01 ASSISTENZA TERRITORIALE PREVENZIONE

Divis.	Gruppo	Classe	Missione	Descrizione
		03.04.01		CARCERI
			01	AMMINISTRAZIONE PENITENZIARIA
		07.02.02		SERVIZI MEDICI SPECIALISTICI
			01	CONSULTORI FAMILIARI
		07.04.01		SERVIZI DI SANITA' PUBBLICA
			01	PREVENZIONE IN MATERIA DI SALUTE
			02	VIGILANZA PREVENZIONE E REPRESSIONE NEL SETTORE SANITARIO
			03	ASSISTENZA SANITARIA
			91	ONERI INDIVISIBILI E NON ALTRIMENTI CLASSIFICABILI
		07.05.01		RICERCA E SVILUPPO PER LA SANITA'
			51	RICERCA PER IL SETTORE DELLA SANITA' PUBBLICA
			91	ONERI INDIVISIBILI E NON ALTRIMENTI CLASSIFICABILI
		07.06.01		SANITA' NON ALTRIMENTI CLASSIFICABILE
			02	ASSISTENZA SANITARIA NON ALTRIMENTI CLASSIFICABILE
			03	SANITA' VETERINARIA
			04	INFRASTRUTTURE SANITARIE
		10.01.02		INVALIDITA'
			01	INVALIDITA' CIVILE



REGIONE PUGLIA
SERVIZIO BILANCIO E RAGIONERIA
BILANCIO DI PREVISIONE
ESERCIZIO FINANZIARIO 2014

ALLEGATO 06

ELENCO DELLE FUNZIONI OBIETTIVO PER UPB (COFOG)

Area di Intervento : 05.08 SERVIZIO GESTIONE ACCENTRATA FINANZA SANITARIA REGIONALE
 Unita Previsionale di Base : 05.08.01 GESTIONE ACCENTRATA FINANZA SANITARIA

Divis. Gruppo Classe	Missione	Descrizione
07.01.01		PRODOTTI, ATTREZZATURE E APPARECCHI SANITARI
	01	MEDICINALI, ALTRI PRODOTTI E SOSTANZE AD USO UMANO
	91	ONERI INDIVISIBILI E NON ALTRIMENTI CLASSIFICABILI
07.04.01		SERVIZI DI SANITA' PUBBLICA
	01	PREVENZIONE IN MATERIA DI SALUTE
	02	VIGILANZA PREVENZIONE E REPRESSIONE NEL SETTORE SANITARIO
	03	ASSISTENZA SANITARIA
	91	ONERI INDIVISIBILI E NON ALTRIMENTI CLASSIFICABILI
07.05.01		RICERCA E SVILUPPO PER LA SANITA'
	51	RICERCA PER IL SETTORE DELLA SANITA' PUBBLICA
07.06.01		SANITA' NON ALTRIMENTI CLASSIFICABILE
	02	ASSISTENZA SANITARIA NON ALTRIMENTI CLASSIFICABILE
	91	ONERI INDIVISIBILI E NON ALTRIMENTI CLASSIFICABILI

**REGIONE PUGLIA**

SERVIZIO BILANCIO E RAGIONERIA

BILANCIO DI PREVISIONE

ESERCIZIO FINANZIARIO 2014

ALLEGATO 06

ELENCO DELLE FUNZIONI OBIETTIVO PER UPB (COFOG)

Area di Intervento : 06.00 DIREZIONE DI AREA FINANZA E CONTROLLI

Unita Previsionale di Base : 06.00.01 UFFICIO STATISTICO AREA 06

Divis.	Gruppo	Classe	Missione	Descrizione
	01	03		SERVIZI STATISTICI
			01	SISTEMA STATISTICO NAZIONALE



REGIONE PUGLIA
SERVIZIO BILANCIO E RAGIONERIA
BILANCIO DI PREVISIONE
ESERCIZIO FINANZIARIO 2014

ALLEGATO 06

ELENCO DELLE FUNZIONI OBIETTIVO PER UPB (COFOG)

Area di Intervento : 06.01 SERVIZIO FINANZE

Unita Previsionale di Base : 06.01.01 FINANZE

Divis.	Gruppo	Classe	Missione	Descrizione
	01.01.02			AFFARI FINANZIARI E FISCALI
			02	COESIONE E RIEQUILIBRIO TERRITORIALE
			21	GESTIONE DEI TRIBUTI
	01.03.04			ALTRI SERVIZI
			03	TUTELA DEGLI INTERESSI ECONOMICI E PATRIMONIALI DELLO STATO
			06	SERVIZI PER LE AMMINISTRAZIONI PUBBLICHE
			91	ONERI INDIVISIBILI E NON ALTRIMENTI CLASSIFICABILI
	04.07.03			TURISMO
			02	REGOLAMENTAZIONE E CONTROLLO DEL SETTORE TURISTICO



REGIONE PUGLIA
SERVIZIO BILANCIO E RAGIONERIA
BILANCIO DI PREVISIONE
ESERCIZIO FINANZIARIO 2014

ALLEGATO 06

ELENCO DELLE FUNZIONI OBIETTIVO PER UPB (COFOG)

Area di Intervento : 06.02 SERVIZIO BILANCIO E RAGIONERIA
 Unita Previsionale di Base : 06.02.01 FONDI DI RISERVA E FONDI SPECIALI

Divis.	Gruppo	Classe	Missione	Descrizione
	01.03.04			ALTRI SERVIZI
			17	PAGAMENTI
			91	ONERI INDIVISIBILI E NON ALTRIMENTI CLASSIFICABILI
	01.06.01			SERVIZI PUBBLICI GENERALI NON ALTRIMENTI CLASSIFICABILI
			04	FONDI DI RISERVA E SPECIALI



REGIONE PUGLIA
SERVIZIO BILANCIO E RAGIONERIA
BILANCIO DI PREVISIONE
ESERCIZIO FINANZIARIO 2014

ALLEGATO 06

ELENCO DELLE FUNZIONI OBIETTIVO PER UPB (COFOG)

Area di Intervento : 06.02 SERVIZIO BILANCIO E RAGIONERIA

Unita Previsionale di Base : 06.02.02 ONERI DI GESTIONE FINANZIARIA

Divis.	Gruppo	Classe	Missione	Descrizione
	01.01.01			ORGANI ESECUTIVI E LEGISLATIVI
			91	ONERI INDIVISIBILI E NON ALTRIMENTI CLASSIFICABILI
	01.01.02			AFFARI FINANZIARI E FISCALI
			07	EMISSIONE E GESTIONE DEL DEBITO PUBBLICO
			91	ONERI INDIVISIBILI E NON ALTRIMENTI CLASSIFICABILI
	01.03.03			SERVIZI STATISTICI
			01	SISTEMA STATISTICO NAZIONALE
	01.03.04			ALTRI SERVIZI
			07	APPROVVIGIONAMENTI PER LE AMMINISTRAZIONI PUBBLICHE
			17	PAGAMENTI
			91	ONERI INDIVISIBILI E NON ALTRIMENTI CLASSIFICABILI
	01.07.01			TRANSAZIONI RELATIVE AL DEBITO PUBBLICO
			01	ONERI DEL DEBITO PUBBLICO
	07.06.01			SANITA' NON ALTRIMENTI CLASSIFICABILE
			04	INFRASTRUTTURE SANITARIE



REGIONE PUGLIA
SERVIZIO BILANCIO E RAGIONERIA
BILANCIO DI PREVISIONE
ESERCIZIO FINANZIARIO 2014

ALLEGATO 06

ELENCO DELLE FUNZIONI OBIETTIVO PER UPB (COFOG)

Area di Intervento : 06.02 SERVIZIO BILANCIO E RAGIONERIA

Unita Previsionale di Base : 06.02.03 MUTUI DIRETTI

Divis.	Gruppo	Classe	Missione	Descrizione
		01.01.02		AFFARI FINANZIARI E FISCALI
			91	ONERI INDIVISIBILI E NON ALTRIMENTI CLASSIFICABILI
		01.03.04		ALTRI SERVIZI
			91	ONERI INDIVISIBILI E NON ALTRIMENTI CLASSIFICABILI
		01.07.01		TRANSAZIONI RELATIVE AL DEBITO PUBBLICO
			01	ONERI DEL DEBITO PUBBLICO
		04.02.01		AGRICOLTURA
			91	ONERI INDIVISIBILI E NON ALTRIMENTI CLASSIFICABILI
		04.07.03		TURISMO
			91	ONERI INDIVISIBILI E NON ALTRIMENTI CLASSIFICABILI
		07.04.01		SERVIZI DI SANITA' PUBBLICA
			91	ONERI INDIVISIBILI E NON ALTRIMENTI CLASSIFICABILI
		07.06.01		SANITA' NON ALTRIMENTI CLASSIFICABILE
			91	ONERI INDIVISIBILI E NON ALTRIMENTI CLASSIFICABILI



REGIONE PUGLIA
SERVIZIO BILANCIO E RAGIONERIA
BILANCIO DI PREVISIONE
ESERCIZIO FINANZIARIO 2014

ALLEGATO 06

ELENCO DELLE FUNZIONI OBIETTIVO PER UPB (COFOG)

Area di Intervento : 06.02 SERVIZIO BILANCIO E RAGIONERIA
 Unita Previsionale di Base : 06.02.04 MUTUI CON ONERI A CARICO DELLO STATO

Divis.	Gruppo	Classe	Missione	Descrizione
	02.02.01			DIFESA CIVILE
			01	INTERVENTI PER PUBBLICHE CALAMITA'
			91	ONERI INDIVISIBILI E NON ALTRIMENTI CLASSIFICABILI
	04.02.01			AGRICOLTURA
			91	ONERI INDIVISIBILI E NON ALTRIMENTI CLASSIFICABILI
	04.05.01			TRASPORTI SU STRADA
			01	CIRCOLAZIONE STRADALE



REGIONE PUGLIA
SERVIZIO BILANCIO E RAGIONERIA
BILANCIO DI PREVISIONE
ESERCIZIO FINANZIARIO 2014

ALLEGATO 06

ELENCO DELLE FUNZIONI OBIETTIVO PER UPB (COFOG)

Area di Intervento : 06.02 SERVIZIO BILANCIO E RAGIONERIA
 Unita Previsionale di Base : 06.02.05 RUOLI DI SPESA FISSA - CONCORSO REGIONALE NEGLI INTERESSI

Divis.	Gruppo	Classe	Missione	Descrizione
		01.03.04		ALTRI SERVIZI
			91	ONERI INDIVISIBILI E NON ALTRIMENTI CLASSIFICABILI
		04.02.01		AGRICOLTURA
			04	INCENTIVAZIONE DEL SETTORE AGRICOLO ED AGRO-INDUSTRIALE
			91	ONERI INDIVISIBILI E NON ALTRIMENTI CLASSIFICABILI
		04.05.01		TRASPORTI SU STRADA
			91	ONERI INDIVISIBILI E NON ALTRIMENTI CLASSIFICABILI
		06.01.01		SVILUPPO DELLE ABITAZIONI
			01	EDILIZIA ABITATIVA E RESIDENZIALE



REGIONE PUGLIA
SERVIZIO BILANCIO E RAGIONERIA
BILANCIO DI PREVISIONE
ESERCIZIO FINANZIARIO 2014

ALLEGATO 06

ELENCO DELLE FUNZIONI OBIETTIVO PER UPB (COFOG)

Area di Intervento : 06.02 SERVIZIO BILANCIO E RAGIONERIA
 Unita Previsionale di Base : 06.02.06 MUTUI NON PIU' ASSISTITI DA CONTRIBUTO STATALE

Divis.	Gruppo	Classe	Missione	Descrizione
		04.05.01		TRASPORTI SU STRADA
			91	ONERI INDIVISIBILI E NON ALTRIMENTI CLASSIFICABILI
		04.05.02		TRASPORTI PER VIE D'ACQUA
			91	ONERI INDIVISIBILI E NON ALTRIMENTI CLASSIFICABILI

**REGIONE PUGLIA**

SERVIZIO BILANCIO E RAGIONERIA

BILANCIO DI PREVISIONE

ESERCIZIO FINANZIARIO 2014

ALLEGATO 06

ELENCO DELLE FUNZIONI OBIETTIVO PER UPB (COFOG)

Area di Intervento : 06.02 SERVIZIO BILANCIO E RAGIONERIA
Unita Previsionale di Base : 06.02.07 FONDI PER PRESTAZIONE DI GARANZIE FINANZIARIE

Divis.	Gruppo	Classe	Missione	Descrizione
	01.07.01			TRANSAZIONI RELATIVE AL DEBITO PUBBLICO
			01	ONERI DEL DEBITO PUBBLICO



REGIONE PUGLIA
SERVIZIO BILANCIO E RAGIONERIA
BILANCIO DI PREVISIONE
ESERCIZIO FINANZIARIO 2014

ALLEGATO 06

ELENCO DELLE FUNZIONI OBIETTIVO PER UPB (COFOG)

Area di Intervento : 06.02 SERVIZIO BILANCIO E RAGIONERIA
Unita Previsionale di Base : 06.02.08 FONDI PER COPERTURA RISCHI SU GARANZIE

Divis.	Gruppo	Classe	Missione	Descrizione
	01.07.01			TRANSAZIONI RELATIVE AL DEBITO PUBBLICO
			01	ONERI DEL DEBITO PUBBLICO



REGIONE PUGLIA
SERVIZIO BILANCIO E RAGIONERIA
BILANCIO DI PREVISIONE
ESERCIZIO FINANZIARIO 2014

ALLEGATO 06

ELENCO DELLE FUNZIONI OBIETTIVO PER UPB (COFOG)

Area di Intervento : 06.03 SERVIZIO CONTROLLI

Unita Previsionale di Base : 06.03.01 CONTROLLI

Divis.	Gruppo	Classe	Missione	Descrizione
	01.01.02			AFFARI FINANZIARI E FISCALI
			91	ONERI INDIVISIBILI E NON ALTRIMENTI CLASSIFICABILI
	01.03.04			ALTRI SERVIZI
			01	MONETAZIONE
			06	SERVIZI PER LE AMMINISTRAZIONI PUBBLICHE
			91	ONERI INDIVISIBILI E NON ALTRIMENTI CLASSIFICABILI
	01.08.01			TRASFERIMENTI A CARATTERE GENERALE TRA DIVERSI LIVELLI DI AMMINISTRAZIONE
			01	TRASFERIMENTI AGLI ENTI TERRITORIALI
	04.05.01			TRASPORTI SU STRADA
			02	AUTOTRASPORTO



REGIONE PUGLIA
SERVIZIO BILANCIO E RAGIONERIA
BILANCIO DI PREVISIONE
ESERCIZIO FINANZIARIO 2014

ALLEGATO 06

ELENCO DELLE FUNZIONI OBIETTIVO PER UPB (COFOG)

Area di Intervento : 06.04 SERVIZIO DEMANIO E PATRIMONIO

Unita Previsionale di Base : 06.04.01 DEMANIO E PATRIMONIO

Divis.	Gruppo	Classe	Missione	Descrizione
	01.03.01			SERVIZI GENERALI DEL PERSONALE
			91	ONERI INDIVISIBILI E NON ALTRIMENTI CLASSIFICABILI
	01.03.04			ALTRI SERVIZI
			06	SERVIZI PER LE AMMINISTRAZIONI PUBBLICHE
			07	APPROVVIGIONAMENTI PER LE AMMINISTRAZIONI PUBBLICHE
			08	INFRASTRUTTURE SEDI DI PUBBLICI UFFICI
			91	ONERI INDIVISIBILI E NON ALTRIMENTI CLASSIFICABILI
	04.02.01			AGRICOLTURA
			07	INCENTIVAZIONE PER LE OPERE DI IRRIGAZIONE
	04.05.02			TRASPORTI PER VIE D'ACQUA
			91	ONERI INDIVISIBILI E NON ALTRIMENTI CLASSIFICABILI
	06.03.01			APPROVVIGIONAMENTO IDRICO
			01	ACQUEDOTTI
			02	UTILIZZO RISORSE IDRICHE



REGIONE PUGLIA
SERVIZIO BILANCIO E RAGIONERIA
BILANCIO DI PREVISIONE
ESERCIZIO FINANZIARIO 2014

ALLEGATO 06

ELENCO DELLE FUNZIONI OBIETTIVO PER UPB (COFOG)

Area di Intervento : 06.04 SERVIZIO DEMANIO E PATRIMONIO

Unita Previsionale di Base : 06.04.02 DEMANIO MARITTIMO

Divis.	Gruppo	Classe	Missione	Descrizione
	01.03.04			ALTRI SERVIZI
			91	ONERI INDIVISIBILI E NON ALTRIMENTI CLASSIFICABILI



REGIONE PUGLIA
SERVIZIO BILANCIO E RAGIONERIA
BILANCIO DI PREVISIONE
ESERCIZIO FINANZIARIO 2014

ALLEGATO 06

ELENCO DELLE FUNZIONI OBIETTIVO PER UPB (COFOG)

Area di Intervento : 06.05 SERVIZIO PROVVEDITORATO ED ECONOMATO

Unita Previsionale di Base : 06.05.01 SPESE FUNZIONAMENTO UFFICI REG.LI

Divis.	Gruppo	Classe	Missione	Descrizione
	01.01.01			ORGANI ESECUTIVI E LEGISLATIVI
			04	SUPPORTO ALL'ATTIVITA' DI GOVERNO
			91	ONERI INDIVISIBILI E NON ALTRIMENTI CLASSIFICABILI
	01.03.01			SERVIZI GENERALI DEL PERSONALE
			91	ONERI INDIVISIBILI E NON ALTRIMENTI CLASSIFICABILI
	01.03.04			ALTRI SERVIZI
			06	SERVIZI PER LE AMMINISTRAZIONI PUBBLICHE
			07	APPROVVIGIONAMENTI PER LE AMMINISTRAZIONI PUBBLICHE
			08	INFRASTRUTTURE SEDI DI PUBBLICI UFFICI
			17	PAGAMENTI
			91	ONERI INDIVISIBILI E NON ALTRIMENTI CLASSIFICABILI
	01.06.01			SERVIZI PUBBLICI GENERALI NON ALTRIMENTI CLASSIFICABILI
			06	INFORMAZIONE E COMUNICAZIONE ISTITUZIONALE



REGIONE PUGLIA
SERVIZIO BILANCIO E RAGIONERIA
BILANCIO DI PREVISIONE
ESERCIZIO FINANZIARIO 2014

ALLEGATO 06

ELENCO DELLE FUNZIONI OBIETTIVO PER UPB (COFOG)

Area di Intervento : 08.01 SERVIZIO PERSONALE E ORGANIZZAZIONE

Unita Previsionale di Base : 08.01.01 PERSONALE

Divis.	Gruppo	Classe	Missione	Descrizione
	01.01.01			ORGANI ESECUTIVI E LEGISLATIVI
			04	SUPPORTO ALL'ATTIVITA' DI GOVERNO
			91	ONERI INDIVISIBILI E NON ALTRIMENTI CLASSIFICABILI
	01.03.01			SERVIZI GENERALI DEL PERSONALE
			01	RECLUTAMENTO NELLE AMMINISTRAZIONI PUBBLICHE
			03	TRATTAMENTO GIURIDICO ED ECONOMICO NELLE AMMINISTRAZIONI PUBBLICHE
			91	ONERI INDIVISIBILI E NON ALTRIMENTI CLASSIFICABILI
	01.03.04			ALTRI SERVIZI
			06	SERVIZI PER LE AMMINISTRAZIONI PUBBLICHE



REGIONE PUGLIA
SERVIZIO BILANCIO E RAGIONERIA
BILANCIO DI PREVISIONE
ESERCIZIO FINANZIARIO 2014

ALLEGATO 06

ELENCO DELLE FUNZIONI OBIETTIVO PER UPB (COFOG)

Area di Intervento : 08.02 SERVIZIO ENTI LOCALI E DECENTRAMENTO

Unita Previsionale di Base : 08.02.01 ENTI LOCALI

Divis.	Gruppo	Classe	Missione	Descrizione
	01.03.01			SERVIZI GENERALI DEL PERSONALE
			91	ONERI INDIVISIBILI E NON ALTRIMENTI CLASSIFICABILI
	01.03.04			ALTRI SERVIZI
			06	SERVIZI PER LE AMMINISTRAZIONI PUBBLICHE
	01.06.01			SERVIZI PUBBLICI GENERALI NON ALTRIMENTI CLASSIFICABILI
			01	SERVIZI ELETTORALI
	01.08.01			TRASFERIMENTI A CARATTERE GENERALE TRA DIVERSI LIVELLI DI AMMINISTRAZIONE
			01	TRASFERIMENTI AGLI ENTI TERRITORIALI
	03.01.01			SERVIZI DI POLIZIA
			01	PROGRAMMAZIONE E COORDINAMENTO FORZE DI POLIZIA
			02	CONTROLLO DEL TERRITORIO
	04.02.01			AGRICOLTURA
			91	ONERI INDIVISIBILI E NON ALTRIMENTI CLASSIFICABILI
	08.02.01			ATTIVITA' CULTURALI
			04	BENI ARTISTICI E STORICI

**REGIONE PUGLIA**

SERVIZIO BILANCIO E RAGIONERIA

BILANCIO DI PREVISIONE

ESERCIZIO FINANZIARIO 2014

ALLEGATO 06

ELENCO DELLE FUNZIONI OBIETTIVO PER UPB (COFOG)

Area di Intervento : 08.03 SERVIZIO AFFARI GENERALI
Unita Previsionale di Base : 08.03.01 ONERI COMUNI NON RIPARTITI

Divis.	Gruppo	Classe	Missione	Descrizione
	01.03.04			ALTRI SERVIZI
			06	SERVIZI PER LE AMMINISTRAZIONI PUBBLICHE
			08	INFRASTRUTTURE SEDI DI PUBBLICI UFFICI



REGIONE PUGLIA
SERVIZIO BILANCIO E RAGIONERIA
BILANCIO DI PREVISIONE
ESERCIZIO FINANZIARIO 2014

ALLEGATO 06

ELENCO DELLE FUNZIONI OBIETTIVO PER UPB (COFOG)

Area di Intervento : 08.04 SERVIZIO COMUNICAZIONE ISTITUZIONALE

Unita Previsionale di Base : 08.04.01 COMUNICAZIONE ISTITUZIONALE

Divis.	Gruppo	Classe	Missione	Descrizione
	01.06.01			SERVIZI PUBBLICI GENERALI NON ALTRIMENTI CLASSIFICABILI
			06	INFORMAZIONE E COMUNICAZIONE ISTITUZIONALE



REGIONE PUGLIA
SERVIZIO BILANCIO E RAGIONERIA
BILANCIO DI PREVISIONE
ESERCIZIO FINANZIARIO 2014

ALLEGATO 06

ELENCO DELLE FUNZIONI OBIETTIVO PER UPB (COFOG)

Area di Intervento : 09.01 SERVIZIO LAVORI PUBBLICI
 Unita Previsionale di Base : 09.01.01 INTERVENTI PER PUBBLICHE CALAMIT@

Divis. Gruppo Classe	Missione	Descrizione
02.02.01		DIFESA CIVILE
	01	INTERVENTI PER PUBBLICHE CALAMITA'
	91	ONERI INDIVISIBILI E NON ALTRIMENTI CLASSIFICABILI
05.02.01		TRATTAMENTO DELLE ACQUE REFLUE
	01	TRATTAMENTO E SMALTIMENTO ACQUE REFLUE CIVILI
05.04.01		PROTEZIONE DELLE BIODIVERSITA' E DEI BENI PAESAGGISTICI
	06	OPERA A DIFESA DI ABITANTI E COSTE
05.05.01		RICERCA E SVILUPPO PER LA PROTEZIONE DELL'AMBIENTE
	51	RICERCA IN MATERIA DI PROTEZIONE AMBIENTALE
06.01.01		SVILUPPO DELLE ABITAZIONI
	01	EDILIZIA ABITATIVA E RESIDENZIALE
06.02.01		ASSETTO TERRITORIALE
	01	ASSETTO URBANISTICO E RIQUALIFICAZIONE URBANA
08.04.01		SERVIZI DI CULTO E ALTRI SERVIZI PER LE COMUNITA'
	02	INFRASTRUTTURE PER IL CULTO



REGIONE PUGLIA
SERVIZIO BILANCIO E RAGIONERIA
BILANCIO DI PREVISIONE
ESERCIZIO FINANZIARIO 2014

ALLEGATO 06

ELENCO DELLE FUNZIONI OBIETTIVO PER UPB (COFOG)

Area di Intervento : 09.01 SERVIZIO LAVORI PUBBLICI

Unita Previsionale di Base : 09.01.02 VIABILIT@

Divis.	Gruppo	Classe	Missione	Descrizione
		01.03.04		ALTRI SERVIZI
			91	ONERI INDIVISIBILI E NON ALTRIMENTI CLASSIFICABILI
		04.05.01		TRASPORTI SU STRADA
			01	CIRCOLAZIONE STRADALE
			91	ONERI INDIVISIBILI E NON ALTRIMENTI CLASSIFICABILI
		06.02.01		ASSETTO TERRITORIALE
			01	ASSETTO URBANISTICO E RIQUALIFICAZIONE URBANA



REGIONE PUGLIA
SERVIZIO BILANCIO E RAGIONERIA
BILANCIO DI PREVISIONE
ESERCIZIO FINANZIARIO 2014

ALLEGATO 06

ELENCO DELLE FUNZIONI OBIETTIVO PER UPB (COFOG)

Area di Intervento : 09.01 SERVIZIO LAVORI PUBBLICI
Unita Previsionale di Base : 09.01.03 PORTI, INFRASTRUTTURE MARITTIME E DIFESA DELLE COSTE

Divis.	Gruppo	Classe	Missione	Descrizione
	04.05.02			TRASPORTI PER VIE D'ACQUA
			06	INFRASTRUTTURE DEL SETTORE MARITTIMO
			91	ONERI INDIVISIBILI E NON ALTRIMENTI CLASSIFICABILI



REGIONE PUGLIA
SERVIZIO BILANCIO E RAGIONERIA
BILANCIO DI PREVISIONE
ESERCIZIO FINANZIARIO 2014

ALLEGATO 06

ELENCO DELLE FUNZIONI OBIETTIVO PER UPB (COFOG)

Area di Intervento : 09.01 SERVIZIO LAVORI PUBBLICI

Unita Previsionale di Base : 09.01.04 INTERVENTI REGIONALI IN MATERIA DI INFRASTRUTTURE

Divis.	Gruppo	Classe	Missione	Descrizione
		01.03.04		ALTRI SERVIZI
			08	INFRASTRUTTURE SEDI DI PUBBLICI UFFICI
			91	ONERI INDIVISIBILI E NON ALTRIMENTI CLASSIFICABILI
		04.07.03		TURISMO
			91	ONERI INDIVISIBILI E NON ALTRIMENTI CLASSIFICABILI
		05.04.01		PROTEZIONE DELLE BIODIVERSITA' E DEI BENI PAESAGGISTICI
			02	BENI AMBIENTALI E PAESAGGISTICI
			03	TUTELA DELLE AREE NATURALI PROTETTE TERRESTRI E MARINE
		05.06.01		PROTEZIONE DELL'AMBIENTE NON ALTRIMENTI CLASSIFICABILE
			91	ONERI INDIVISIBILI E NON ALTRIMENTI CLASSIFICABILI
		06.03.01		APPROVVIGIONAMENTO IDRICO
			01	ACQUEDOTTI
			91	ONERI INDIVISIBILI E NON ALTRIMENTI CLASSIFICABILI



REGIONE PUGLIA
SERVIZIO BILANCIO E RAGIONERIA
BILANCIO DI PREVISIONE
ESERCIZIO FINANZIARIO 2014

ALLEGATO 06

ELENCO DELLE FUNZIONI OBIETTIVO PER UPB (COFOG)

Area di Intervento : 09.01 SERVIZIO LAVORI PUBBLICI
Unita Previsionale di Base : 09.01.05 POR 2000 - 2006 LAVORI PUBBLICI

Divis. Gruppo Classe	Missione	Descrizione
05.04.01		PROTEZIONE DELLE BIODIVERSITA' E DEI BENI PAESAGGISTICI
	01	TUTELA E CONSERVAZIONE DELLA FAUNA E DELLA FLORA
	04	ASSETTO IDROGEOLOGICO
	05	OPERE IDRAULICHE



REGIONE PUGLIA
SERVIZIO BILANCIO E RAGIONERIA
BILANCIO DI PREVISIONE
ESERCIZIO FINANZIARIO 2014

ALLEGATO 06

ELENCO DELLE FUNZIONI OBIETTIVO PER UPB (COFOG)

Area di Intervento : 09.01 SERVIZIO LAVORI PUBBLICI

Unita Previsionale di Base : 09.01.06 DATORE DI LAVORO

Divis. Gruppo Classe	Missione	Descrizione
01.03.04		ALTRI SERVIZI
	06	SERVIZI PER LE AMMINISTRAZIONI PUBBLICHE
	07	APPROVVIGIONAMENTI PER LE AMMINISTRAZIONI PUBBLICHE
	08	INFRASTRUTTURE SEDI DI PUBBLICI UFFICI
	91	ONERI INDIVISIBILI E NON ALTRIMENTI CLASSIFICABILI

**REGIONE PUGLIA**

SERVIZIO BILANCIO E RAGIONERIA

BILANCIO DI PREVISIONE

ESERCIZIO FINANZIARIO 2014

ALLEGATO 06

ELENCO DELLE FUNZIONI OBIETTIVO PER UPB (COFOG)

Area di Intervento : 09.01 SERVIZIO LAVORI PUBBLICI

Unita Previsionale di Base : 09.01.07 INTESE ISTITUZIONALI DI PROGRAMMA SERVIZIO LAVORI PUBBLICI

Divis.	Gruppo	Classe	Missione	Descrizione
		06.02.01		ASSETTO TERRITORIALE
			01	ASSETTO URBANISTICO E RIQUALIFICAZIONE URBANA



REGIONE PUGLIA
SERVIZIO BILANCIO E RAGIONERIA
BILANCIO DI PREVISIONE
ESERCIZIO FINANZIARIO 2014

ALLEGATO 06

ELENCO DELLE FUNZIONI OBIETTIVO PER UPB (COFOG)

Area di Intervento : 09.02 SERVIZIO PROTEZIONE CIVILE

Unita Previsionale di Base : 09.02.01 PROTEZIONE CIVILE

Divis.	Gruppo	Classe	Missione	Descrizione
	02.02.01			DIFESA CIVILE
			01	INTERVENTI PER PUBBLICHE CALAMITA'
			03	VOLONTARIATO DI PROTEZIONE CIVILE
			91	ONERI INDIVISIBILI E NON ALTRIMENTI CLASSIFICABILI
	03.02.01			SERVIZI ANTINCENDIO
			02	SOCCORSO
	04.01.01			AFFARI GENERALI ECONOMICI E COMMERCIALI
			91	ONERI INDIVISIBILI E NON ALTRIMENTI CLASSIFICABILI
	05.04.01			PROTEZIONE DELLE BIODIVERSITA' E DEI BENI PAESAGGISTICI
			04	ASSETTO IDROGEOLOGICO
	05.05.01			RICERCA E SVILUPPO PER LA PROTEZIONE DELL'AMBIENTE
			51	RICERCA IN MATERIA DI PROTEZIONE AMBIENTALE
	05.06.01			PROTEZIONE DELL'AMBIENTE NON ALTRIMENTI CLASSIFICABILE
			03	DANNO AMBIENTALE
	06.01.01			SVILUPPO DELLE ABITAZIONI
			91	ONERI INDIVISIBILI E NON ALTRIMENTI CLASSIFICABILI
	06.02.01			ASSETTO TERRITORIALE
			01	ASSETTO URBANISTICO E RIQUALIFICAZIONE URBANA
	08.02.01			ATTIVITA' CULTURALI
			91	ONERI INDIVISIBILI E NON ALTRIMENTI CLASSIFICABILI

**REGIONE PUGLIA**

SERVIZIO BILANCIO E RAGIONERIA

BILANCIO DI PREVISIONE

ESERCIZIO FINANZIARIO 2014

ALLEGATO 06

ELENCO DELLE FUNZIONI OBIETTIVO PER UPB (COFOG)

Area di Intervento : 09.02 SERVIZIO PROTEZIONE CIVILE

Unita Previsionale di Base : 09.02.02 INTESE ISTITUZIONALI DI PROGRAMMA SERVIZIO PROTEZIONE CIVILE

Divis.	Gruppo	Classe	Missione	Descrizione
	02.02.01			DIFESA CIVILE
			01	INTERVENTI PER PUBBLICHE CALAMITA'



REGIONE PUGLIA
SERVIZIO BILANCIO E RAGIONERIA
BILANCIO DI PREVISIONE
ESERCIZIO FINANZIARIO 2014

ALLEGATO 06

ELENCO DELLE FUNZIONI OBIETTIVO PER UPB (COFOG)

Area di Intervento : 09.03 SERVIZIO RISORSE NATURALI

Unita Previsionale di Base : 09.03.01 DIFESA DEL SUOLO

Divis.	Gruppo	Classe	Missione	Descrizione
		01.03.04		ALTRI SERVIZI
			91	ONERI INDIVISIBILI E NON ALTRIMENTI CLASSIFICABILI
		05.02.01		TRATTAMENTO DELLE ACQUE REFLUE
			02	TRATTAMENTO E SMALTIMENTO ACQUE REFLUE AGRICOLE E INDUSTRIALI
		05.04.01		PROTEZIONE DELLE BIODIVERSITA' E DEI BENI PAESAGGISTICI
			04	ASSETTO IDROGEOLOGICO
			06	OPERA A DIFESA DI ABITANTI E COSTE
			91	ONERI INDIVISIBILI E NON ALTRIMENTI CLASSIFICABILI
		05.05.01		RICERCA E SVILUPPO PER LA PROTEZIONE DELL'AMBIENTE
			51	RICERCA IN MATERIA DI PROTEZIONE AMBIENTALE
		05.06.01		PROTEZIONE DELL'AMBIENTE NON ALTRIMENTI CLASSIFICABILE
			91	ONERI INDIVISIBILI E NON ALTRIMENTI CLASSIFICABILI
		06.02.01		ASSETTO TERRITORIALE
			01	ASSETTO URBANISTICO E RIQUALIFICAZIONE URBANA
		06.03.01		APPROVVIGIONAMENTO IDRICO
			01	ACQUEDOTTI



REGIONE PUGLIA
SERVIZIO BILANCIO E RAGIONERIA
BILANCIO DI PREVISIONE
ESERCIZIO FINANZIARIO 2014

ALLEGATO 06

ELENCO DELLE FUNZIONI OBIETTIVO PER UPB (COFOG)

Area di Intervento : 09.03 SERVIZIO RISORSE NATURALI
 Unita Previsionale di Base : 09.03.02 INTESE ISTITUZIONALI DI PROGRAMMA SERVIZIO RISORSE NATURALI

Divis.	Gruppo	Classe	Missione	Descrizione
		05.04.01		PROTEZIONE DELLE BIODIVERSITA' E DEI BENI PAESAGGISTICI
			04	ASSETTO IDROGEOLOGICO
		05.05.01		RICERCA E SVILUPPO PER LA PROTEZIONE DELL'AMBIENTE
			51	RICERCA IN MATERIA DI PROTEZIONE AMBIENTALE
		06.02.01		ASSETTO TERRITORIALE
			01	ASSETTO URBANISTICO E RIQUALIFICAZIONE URBANA



REGIONE PUGLIA
SERVIZIO BILANCIO E RAGIONERIA
BILANCIO DI PREVISIONE
ESERCIZIO FINANZIARIO 2014

ALLEGATO 06

ELENCO DELLE FUNZIONI OBIETTIVO PER UPB (COFOG)

Area di Intervento : 09.04 SERVIZIO TUTELA DELLE ACQUE
 Unita Previsionale di Base : 09.04.01 INTERVENTI REGIONALI IN MATERIA DI RISORSE IDRICHE

Divis. Gruppo Classe	Missione	Descrizione
05.03.01		RIDUZIONE DELL'INQUINAMENTO
	03	INQUINAMENTO DELLE ACQUE INTERNE DI SUPERFICIE E SOTTERRANEE
06.02.01		ASSETTO TERRITORIALE
	01	ASSETTO URBANISTICO E RIQUALIFICAZIONE URBANA
06.03.01		APPROVVIGIONAMENTO IDRICO
	02	UTILIZZO RISORSE IDRICHE
	91	ONERI INDIVISIBILI E NON ALTRIMENTI CLASSIFICABILI



REGIONE PUGLIA
SERVIZIO BILANCIO E RAGIONERIA
BILANCIO DI PREVISIONE
ESERCIZIO FINANZIARIO 2014

ALLEGATO 06

ELENCO DELLE FUNZIONI OBIETTIVO PER UPB (COFOG)

Area di Intervento : 09.04 SERVIZIO TUTELA DELLE ACQUE

Unita Previsionale di Base : 09.04.02 INTESE ISTITUZIONALI DI PROGRAMMA SERVIZIO TUTELA DELLE ACQUE

Divis.	Gruppo	Classe	Missione	Descrizione
	05.01.01			TRATTAMENTO DEI RIFIUTI
			01	RIFIUTI SOLIDI URBANI
	05.02.01			TRATTAMENTO DELLE ACQUE REFLUE
			01	TRATTAMENTO E SMALTIMENTO ACQUE REFLUE CIVILI



REGIONE PUGLIA
SERVIZIO BILANCIO E RAGIONERIA
BILANCIO DI PREVISIONE
ESERCIZIO FINANZIARIO 2014

ALLEGATO 06

ELENCO DELLE FUNZIONI OBIETTIVO PER UPB (COFOG)

Area di Intervento : 09.05 SERVIZIO CICLO DEI RIFIUTI E BONIFICA

Unita Previsionale di Base : 09.05.01 RIFIUTI

Divis.	Gruppo	Classe	Missione	Descrizione
	05.01.01			TRATTAMENTO DEI RIFIUTI
			01	RIFIUTI SOLIDI URBANI
			02	RIFIUTI SPECIALI E DERIVANTI DA BONIFICHE DI SITI INQUINANTI
			91	ONERI INDIVISIBILI E NON ALTRIMENTI CLASSIFICABILI
	05.03.01			RIDUZIONE DELL'INQUINAMENTO
			01	INQUINAMENTO DEL SUOLO
			08	PREVENZIONE DEL RISCHIO INDUSTRIALE



REGIONE PUGLIA
SERVIZIO BILANCIO E RAGIONERIA
BILANCIO DI PREVISIONE
ESERCIZIO FINANZIARIO 2014

ALLEGATO 06

ELENCO DELLE FUNZIONI OBIETTIVO PER UPB (COFOG)

Area di Intervento : 09.05 SERVIZIO CICLO DEI RIFIUTI E BONIFICA

Unita Previsionale di Base : 09.05.02 POR 200-2006 RIFIUTI

Divis.	Gruppo	Classe	Missione	Descrizione
	05.01.01			TRATTAMENTO DEI RIFIUTI
			91	ONERI INDIVISIBILI E NON ALTRIMENTI CLASSIFICABILI



REGIONE PUGLIA
SERVIZIO BILANCIO E RAGIONERIA
BILANCIO DI PREVISIONE
ESERCIZIO FINANZIARIO 2014

ALLEGATO 06

ELENCO DELLE FUNZIONI OBIETTIVO PER UPB (COFOG)

Area di Intervento : 09.05 SERVIZIO CICLO DEI RIFIUTI E BONIFICA

Unita Previsionale di Base : 09.05.03 INTESE ISTITUZIONALI DI PROGRAMMA SERVIZIO CICLO DEI RIFIUTI E BONIFICA

Divis.	Gruppo	Classe	Missione	Descrizione
	05.01.01			TRATTAMENTO DEI RIFIUTI
			01	RIFIUTI SOLIDI URBANI
	05.03.01			RIDUZIONE DELL'INQUINAMENTO
			01	INQUINAMENTO DEL SUOLO
	05.04.01			PROTEZIONE DELLE BIODIVERSITA' E DEI BENI PAESAGGISTICI
			02	BENI AMBIENTALI E PAESAGGISTICI
	05.05.01			RICERCA E SVILUPPO PER LA PROTEZIONE DELL'AMBIENTE
			51	RICERCA IN MATERIA DI PROTEZIONE AMBIENTALE



REGIONE PUGLIA
SERVIZIO BILANCIO E RAGIONERIA
BILANCIO DI PREVISIONE
ESERCIZIO FINANZIARIO 2014

ALLEGATO 06

ELENCO DELLE FUNZIONI OBIETTIVO PER UPB (COFOG)

Area di Intervento : 09.06 SERVIZIO ECOLOGIA
 Unita Previsionale di Base : 09.06.01 TUTELA DELL' AMBIENTE

Divis. Gruppo Classe	Missione	Descrizione
04.07.03		TURISMO
	02	REGOLAMENTAZIONE E CONTROLLO DEL SETTORE TURISTICO
05.03.01		RIDUZIONE DELL'INQUINAMENTO
	91	ONERI INDIVISIBILI E NON ALTRIMENTI CLASSIFICABILI
05.04.01		PROTEZIONE DELLE BIODIVERSITA' E DEI BENI PAESAGGISTICI
	01	TUTELA E CONSERVAZIONE DELLA FAUNA E DELLA FLORA
	02	BENI AMBIENTALI E PAESAGGISTICI
	03	TUTELA DELLE AREE NATURALI PROTETTE TERRESTRI E MARINE
	06	OPERA A DIFESA DI ABITANTI E COSTE
	91	ONERI INDIVISIBILI E NON ALTRIMENTI CLASSIFICABILI
05.05.01		RICERCA E SVILUPPO PER LA PROTEZIONE DELL'AMBIENTE
	51	RICERCA IN MATERIA DI PROTEZIONE AMBIENTALE
05.06.01		PROTEZIONE DELL'AMBIENTE NON ALTRIMENTI CLASSIFICABILE
	05	FORMAZIONE, INFORMAZIONE ED EDUCAZIONE IN MATERIA AMBIENTALE
	91	ONERI INDIVISIBILI E NON ALTRIMENTI CLASSIFICABILI



REGIONE PUGLIA
SERVIZIO BILANCIO E RAGIONERIA
BILANCIO DI PREVISIONE
ESERCIZIO FINANZIARIO 2014

ALLEGATO 06

ELENCO DELLE FUNZIONI OBIETTIVO PER UPB (COFOG)

Area di Intervento : 09.06 SERVIZIO ECOLOGIA
 Unita Previsionale di Base : 09.06.02 POR 2000-2006 AMBIENTE

Divis.	Gruppo	Classe	Missione	Descrizione
		05.03.01		RIDUZIONE DELL'INQUINAMENTO
			91	ONERI INDIVISIBILI E NON ALTRIMENTI CLASSIFICABILI
		05.04.01		PROTEZIONE DELLE BIODIVERSITA' E DEI BENI PAESAGGISTICI
			03	TUTELA DELLE AREE NATURALI PROTETTE TERRESTRI E MARINE



REGIONE PUGLIA
SERVIZIO BILANCIO E RAGIONERIA
BILANCIO DI PREVISIONE
ESERCIZIO FINANZIARIO 2014

ALLEGATO 06

ELENCO DELLE FUNZIONI OBIETTIVO PER UPB (COFOG)

Area di Intervento : 09.06 SERVIZIO ECOLOGIA
 Unita Previsionale di Base : 09.06.03 INTESE ISTITUZIONALI DI PROGRAMMA SERVIZIO ECOLOGIA

Divis.	Gruppo	Classe	Missione	Descrizione
		05.06.01		PROTEZIONE DELL'AMBIENTE NON ALTRIMENTI CLASSIFICABILE
			91	ONERI INDIVISIBILI E NON ALTRIMENTI CLASSIFICABILI
		06.02.01		ASSETTO TERRITORIALE
			01	ASSETTO URBANISTICO E RIQUALIFICAZIONE URBANA



REGIONE PUGLIA
SERVIZIO BILANCIO E RAGIONERIA
BILANCIO DI PREVISIONE
ESERCIZIO FINANZIARIO 2014

ALLEGATO 06

ELENCO DELLE FUNZIONI OBIETTIVO PER UPB (COFOG)

Area di Intervento : 09.07 SERVIZIO RISCHIO INDUSTRIALE

Unita Previsionale di Base : 09.07.01 RISCHIO INDUSTRIALE

Divis. Gruppo Classe	Missione	Descrizione
05.03.01		RIDUZIONE DELL'INQUINAMENTO
	08	PREVENZIONE DEL RISCHIO INDUSTRIALE
	91	ONERI INDIVISIBILI E NON ALTRIMENTI CLASSIFICABILI



REGIONE PUGLIA
SERVIZIO BILANCIO E RAGIONERIA
BILANCIO DI PREVISIONE
ESERCIZIO FINANZIARIO 2014

ALLEGATO 06

ELENCO DELLE FUNZIONI OBIETTIVO PER UPB (COFOG)

Area di Intervento : 99.99 PARTITE DI GIRO
 Unita Previsionale di Base : 99.99.01 PARTITE DI GIRO

Divis.	Gruppo	Classe	Missione	Descrizione
	99.99.99			...
			99



ALLEGATO 07

R E G I O N E P U G L I A
BILANCIO DI PREVISIONE
ESERCIZIO 2014

CLASSIFICAZIONE DELLA SPESA
SECONDO L'ANALISI ECONOMICA (SEC95)

Data di Stampa 27/12/2013



REGIONE PUGLIA
SERVIZIO BILANCIO E RAGIONERIA
BILANCIO DI PREVISIONE
 ESERCIZIO FINANZIARIO 2014

ALLEGATO 07

Categorie di Classificazione delle Spese secondo l'Analisi Economica (SEC95)

Categ.	Cl.Econ. II Liv.	Cl.Econ. III Liv.	Descrizione
00			CAPITOLI FUORI BILANCIO
00	00	00	...
00	00		..
01			REDDITI DA LAVORO DIPENDENTE
01	01		RETRIBUZIONI LORDE IN DENARO
01	01	01	STIPENDI
01	01	02	LAVORO STRAORDINARIO
01	01	03	FONDO UNICO AMMINISTRAZIONE
01	01	04	INCENTIVI PER L'OFFERTA FORMATIVA
01	01	05	ALTRI COMPENSI AL PERSONALE
01	02		RETRIBUZIONI IN NATURA
01	02	01	BUONI PASTO
01	02	02	MENSE
01	02	03	VESTIARIO
01	02	04	ALTRE
01	03		CONTRIBUTI SOCIALI EFFETTIVI A CARICO DEL DATORE DI LAVORO
01	03	01	CONTRIBUTI SOCIALI EFFETTIVI A CARICO DEL DATORE DI LAVORO
01	03	02	COMPETENZE ACCESSORIE
01	03	03	FONDO UNICO AMMINISTRAZIONE
01	03	04	FONDO OFFERTA FORMATIVA
01	03	05	ALTRI COMPENSI AL PERSONALE
01	04		CONTRIBUTI SOCIALI FIGURATIVI A CARICO DEL DATORE DI LAVORO
01	04	01	CONTRIBUTI SOCIALI FIGURATIVI A CARICO DEL DATORE DI LAVORO
02			CONSUMI INTERMEDI
02	01		ACQUISTO DI BENI



REGIONE PUGLIA
SERVIZIO BILANCIO E RAGIONERIA
BILANCIO DI PREVISIONE
 ESERCIZIO FINANZIARIO 2014

ALLEGATO 07

Categorie di Classificazione delle Spese secondo l'Analisi Economica (SEC95)

Categ.	Cl.Econ.		Descrizione
	II Liv.	III Liv.	
02	01	01	BENI DI CONSUMO
02	01	02	PUBBLICAZIONI PERIODICHE
02	01	03	ARMI E MATERIALE BELLICO PER USI MILITARI
02	02		ACQUISTO DI SERVIZI EFFETTIVI
02	02	01	NOLEGGI, LOCAZIONI E LEASING OPERATIVO
02	02	02	MANUTENZIONE ORDINARIA E RIPARAZIONI
02	02	03	UTENZE, SERVIZI AUSILIARI, SPESE DI PULIZIA
02	02	04	SPESE POSTALI E VALORI BOLLATI
02	02	05	CORSI DI FORMAZIONE
02	02	06	SPESE PER ACCERTAMENTI SANITARI RESI NECESSARI DALL'ATTIVITA' LAVORATIVA
02	02	07	SPESE DI RAPPRESENTANZA, RELAZIONI PUBBLICHE, CONVEGNI E MOSTRE, PUBBLICITA'
02	02	08	COMMISSIONI, COMITATI, CONSIGLI
02	02	09	COMPENSI PER INCARICHI CONTINUATIVI
02	02	10	STUDI, CONSULENZE, INDAGINI
02	02	11	AGGI DI RISCOSSIONE
02	02	12	COMMISSIONI SU TITOLI
02	02	13	INDENNITA' DI MISSIONE E RIMBORSI SPESE VIAGGI
02	02	14	ALTRI SERVIZI
02	03		ACQUISTO DI SERVIZI FIGURATIVI
02	03	01	FITTI FIGURATIVI
03			IMPOSTE PAGATE SULLA PRODUZIONE
03	01		IMPOSTE PAGATE SULLA PRODUZIONE
03	01	01	IMPOSTE PAGATE SULLA PRODUZIONE
03	01	02	ALTRE
04			TRASFERIMENTI CORRENTI AD AMMINISTRAZIONI PUBBLICHE



REGIONE PUGLIA
SERVIZIO BILANCIO E RAGIONERIA
BILANCIO DI PREVISIONE
 ESERCIZIO FINANZIARIO 2014

ALLEGATO 07

Categorie di Classificazione delle Spese secondo l'Analisi Economica (SEC95)

Categ.	Cl.Econ. II Liv.	Cl.Econ. III Liv.	Descrizione
04	01		AMMINISTRAZIONI CENTRALI
04	01	01	ORGANI COSTITUZIONALI
04	01	02	ENTI PRODUTTORI DI SERVIZI ECONOMICI E DI REGOLAZIONE DELL'ATTIVITA' ECONOMICA
04	01	03	ENTI PRODUTTORI DI SERVIZI ASSISTENZIALI, RICREATIVI E CULTURALI
04	01	04	ENTI DI RICERCA
04	02		AMMINISTRAZIONI LOCALI
04	02	01	REGIONI
04	02	02	COMUNI E PROVINCE
04	02	03	ENTI PRODUTTORI DI SERVIZI SANITARI
04	02	04	ENTI LOCALI PRODUTTORI DI SERVIZI ECONOMICI E DI REGOLAZIONE DELL'ATTIVITA' ECONOMICA
04	02	05	ENTI LOCALI PRODUTTORI DI SERVIZI ASSISTENZIALI RICREATIVI E CULTURALI
04	03		ENTI DI PREVIDENZA
04	03	01	ENTI DI PREVIDENZA E ASSISTENZA SOCIALE
05			TRASFERIMENTI CORRENTI A FAMIGLIE E ISTITUZIONI SOCIALI PRIVATE
05	01		PRESTAZIONI SOCIALI IN DENARO
05	01	01	PRESTAZIONI DI ASSISTENZA SOCIALE
05	01	02	ALTRE PRESTAZIONI
05	02		TRASFERIMENTI SOCIALI IN NATURA
05	02	01	TRASFERIMENTI DI ASSISTENZA SOCIALE
05	02	02	ALTRE PRESTAZIONI
05	03		ALTRI TRASFERIMENTI
05	03	01	FAMIGLIE
05	03	02	ISTITUZIONI SOCIALI PRIVATE
06			TRASFERIMENTI CORRENTI A IMPRESE
06	01		CONTRIBUTI AI PRODOTTI E ALLA PRODUZIONE



REGIONE PUGLIA
SERVIZIO BILANCIO E RAGIONERIA
BILANCIO DI PREVISIONE
 ESERCIZIO FINANZIARIO 2014

ALLEGATO 07

Categorie di Classificazione delle Spese secondo l'Analisi Economica (SEC95)

Categ.	Cl.Econ. II Liv.	Cl.Econ. III Liv.	Descrizione
06	01	01	CONTRIBUTI ALLE IMPORTAZIONI
06	01	02	ALTRI CONTRIBUTI AI PRODOTTI
06	01	03	CONTRIBUTI IN CONTO INTERESSI
06	01	04	ALTRI CONTRIBUTI ALLA PRODUZIONE
06	02		ALTRI TRASFERIMENTI A IMPRESE
07			TRASFERIMENTI CORRENTI A ESTERO
07	01		TRASFERIMENTI CORRENTI A ESTERO
07	01	01	UNIONE EUROPEA
07	01	02	ALTRO
08			RISORSE PROPRIE CEE
09			INTERESSI PASSIVI E REDDITI DA CAPITALE
09	01		INTERESSI PASSIVI
09	01	01	INTERESSI PASSIVI A BREVE
09	01	02	INTERESSI PASSIVI SU TITOLI A LUNGA
09	01	03	INTERESSI SU MUTUI
09	01	04	ALTRI INTERESSI
09	02		FITTO DI TERRENI
10			POSTE CORRETTIVE E COMPENSATIVE
10	01		RESTITUZIONI E RIMBORSO DI IMPOSTE
10	01	01	RESTITUZIONE E RIMBORSO DI IMPOSTE DIRETTE
10	01	02	RESTITUZIONE E RIMBORSO DI IMPOSTE INDIRETTE
10	02		VINCITE LOTTO
10	03		ALTRE POSTE CORRETTIVE E COMPENSATIVE
11			AMMORTAMENTI
11	01		BENI MOBILI



REGIONE PUGLIA
SERVIZIO BILANCIO E RAGIONERIA
BILANCIO DI PREVISIONE
 ESERCIZIO FINANZIARIO 2014

ALLEGATO 07

Categorie di Classificazione delle Spese secondo l'Analisi Economica (SEC95)

Categ.	Cl.Econ.		Descrizione
	II Liv.	III Liv.	
11	02		BENI IMMOBILI
12			ALTRE USCITE CORRENTI
12	01		PREMI DI ASSICURAZIONE
12	02		ALTRE USCITE CORRENTI
12	02	01	FONDI SPECIALI
12	02	02	FONDI DI RISERVA
12	02	03	ALTRE SOMME NON ALTROVE CLASSIFICATE
21			INVESTIMENTI FISSI LORDI E ACQUISTI DI TERRENI
21	01		INVESTIMENTI FISSI LORDI
21	01	01	MEZZI DI TRASPORTO
21	01	02	MOBILI, MACCHINARI, ATTREZZATURE
21	01	03	FABBRICATI RESIDENZIALI
21	01	04	FABBRICATI NON RESIDENZIALI
21	01	05	OPERE PUBBLICHE
21	01	06	SOFTWARE E HARDWARE
21	01	07	INFRASTRUTTURE MILITARI
21	01	08	ARMI LEGGERE E VEICOLI PER SICUREZZA PUBBLICA
21	01	09	ALTRI INVESTIMENTI
21	02		ACQUISTI DI TERRENI E BENI MATERIALI NON PRODOTTI
22			CONTRIBUTI AGLI INVESTIMENTI
22	01		AMMINISTRAZIONI CENTRALI
22	01	01	ENTI PRODUTTORI DI SERVIZI ECONOMICI E DI REGOLAZIONE DELL'ATTIVITA' ECONOMICA
22	01	02	ENTI PRODUTTORI DI SERVIZI ASSISTENZIALI, RICREATIVI E CULTURALI
22	01	03	ENTI DI RICERCA
22	02		AMMINISTRAZIONI LOCALI



REGIONE PUGLIA
SERVIZIO BILANCIO E RAGIONERIA
BILANCIO DI PREVISIONE
 ESERCIZIO FINANZIARIO 2014

ALLEGATO 07

Categorie di Classificazione delle Spese secondo l'Analisi Economica (SEC95)

Categ.	Cl.Econ.		Descrizione
	II Liv.	III Liv.	
22	02	01	REGIONI
22	02	02	COMUNI E PROVINCE
22	02	03	ENTI PRODUTTORI DI SERVIZI SANITARI
22	02	04	ENTI LOCALI PRODUTTORI DI SERVIZI ECONOMICI E DI REGOLAZIONE DELL'ATTIVITA' ECONOMICA
22	02	05	ENTI LOCALI PRODUTTORI DI SERVIZI ASSISTENZIALI, RICREATIVI E CULTURALI
22	03		ENTI DI PREVIDENZA E ASSISTENZA SOCIALE
22	03	01	ENTI DI PREVIDENZA E ASSISTENZA SOCIALE
23			CONTRIBUTI AGLI INVESTIMENTI AD IMPRESE
23	01		IMPRESE PRIVATE
23	01	01	IMPRESE PRIVATE
23	02		IMPRESE PUBBLICHE
23	02	01	IMPRESE PUBBLICHE
24			CONTRIBUTI AGLI INVESTIMENTI A FAMIGLIE E ISTITUZIONI SOCIALI PRIVATE
24	01		FAMIGLIE E ISTITUZIONI SOCIALI PRIVATE
25			CONTRIBUTI AGLI INVESTIMENTI A ESTERO
25	01		ESTERO
25	01	01	UNIONE EUROPEA
25	01	02	ALTRO
26			ALTRI TRASFERIMENTI IN CONTO CAPITALE
26	01		AMMINISTRAZIONI PUBBLICHE
26	01	01	RIPIANO DEBITI PREGRESSI
26	01	02	TRASFERIMENTI A GESTIONI SPECIALI DELLA CASSA DEPOSITI E PRESTITI
26	01	03	ALTRI
26	02		IMPRESE
26	02	01	RIPIANO DEBITI PREGRESSI



REGIONE PUGLIA
SERVIZIO BILANCIO E RAGIONERIA
BILANCIO DI PREVISIONE
 ESERCIZIO FINANZIARIO 2014

ALLEGATO 07

Categorie di Classificazione delle Spese secondo l'Analisi Economica (SEC95)

Categ.	Cl.Econ.		Descrizione
	II Liv.	III Liv.	
26	02	02	ALTRI
26	03		FAMIGLIE E ISTITUZIONI SOCIALI PRIVATE
26	03	01	RIPIANO DEBITI PREGRESSI
26	03	02	ALTRI
26	04		ALTRI TRASFERIMENTI
26	04	01	FONDI SPECIALI
26	04	02	FONDI DI RISERVA
26	04	03	SOMME NON ALTROVE CLASSIFICATE
31			ACQUISIZIONI DI ATTIVITA' FINANZIARIE
31	01		BIGLIETTI, MONETE, DEPOSITI, ORO MONETARIO
31	01	01	BIGLIETTI
31	01	02	MONETE
31	01	03	DEPOSITI
31	01	04	ORO MONETARIO
31	02		TITOLI DIVERSI DALLE AZIONI
31	03		CONCESSIONE DI PRESTITI
31	03	01	A BREVE TERMINE
31	03	02	A LUNGO TERMINE
31	04		AZIONI E ALTRE PARTECIPAZIONI
31	04	01	AZIONI QUOTATE
31	04	02	AZIONI NON QUOTATE
31	04	03	ALTRE PARTECIPAZIONI
31	05		ALTRI CONTI ATTIVI
61			RIMBORSO PASSIVITA' FINANZIARIE
61	01		BIGLIETTI, MONETE, DEPOSITI, ORO MONETARIO



REGIONE PUGLIA
SERVIZIO BILANCIO E RAGIONERIA
BILANCIO DI PREVISIONE
 ESERCIZIO FINANZIARIO 2014

ALLEGATO 07

Categorie di Classificazione delle Spese secondo l'Analisi Economica (SEC95)

Categ.	Cl.Econ.		Descrizione
	II Liv.	III Liv.	
61	02		TITOLI
61	02	01	A BREVE TERMINE
61	02	02	A LUNGO TERMINE
61	03		PRESTITI
61	03	01	A BREVE TERMINE
61	03	02	A LUNGO TERMINE
61	04		ALTRI CONTI PASSIVI
99			CONTABILITA' SPECIALI, PARTITE DI GIRO
99	99		..
99	99	99	...

RATE DI AMMORTAMENTO MUTUI DISTINTE PER QUOTE CAPITALI E QUOTE INTERESSI

Allegato 8/a

MUTUI E PRESTITI OBBLIGAZIONARI A CARICO REGIONE

Ident. n. Ruolo	Istituto Mutuante	Causale	Scadenza	Tasso	Capitale Nominale Mutuato	2013			2014			2015			2016		
						Q.C.	Q.I.	Totale	Q.C.	Q.I.	Totale	Q.C.	Q.I.	Totale	Q.C.	Q.I.	Totale
219	Cassa DD.PP. 594010 594011	LL.RR.37/78 - 27/85 Mutui indiretti per contributi OO.PP	31/12/2016	fisso	502.224.431,30	9,530	2,405	11,935	8,924	1,551	10,475	6,057	0,747	6,804	2,248	0,202	2,450
199	Cassa DD.PP. 594008 594009	L.677/96 Eventi calamitosi Ottobre 1996 Lit. 3.600.000.000 (10%carico Regione)	31/12/2018	fisso	170.487,89	0,010	0,005	0,015	0,011	0,004	0,015	0,012	0,003	0,015	0,012	0,003	0,015
201	CASSA DD. PP. 1122020 1122021	L.68/93 Ripiano disavanzo amministrazione al 31/12/1992	31/12/2037	fisso	108.655.934,85	1,906	5,760		2,016	5,650		2,133	5,533		2,256	5,410	
			31/12/2037	fisso	119.675.848,74	2,072	6,462	32,339	2,194	6,340	32,339	2,323	6,210	32,339	2,460	6,074	32,339
			31/12/2019	fisso	208.132.130,33	11,780	4,359		12,322	3,817		12,890	3,250		13,482	2,657	
220	BANCO DI NAPOLI-Capofila 1121040 1121041	L.549/95 - art.3 Consolidamento esposizione debitoria diversi Istituti di Credito RISTRUTTURATO	31/12/2016	variabile	1.129.232.280,47	64,783	5,288	70,071	69,593	7,373	76,966	74,760	6,341	81,101	80,311	2,816	83,127
221	B.I.I.S. spa - Capofila 1121040 1121041	Consolidamento nuova debitoria in Agricoltura ed ERP	31/12/2016	variabile	234.646.595,72	16,596	0,660	17,256	17,287	1,297	18,584	18,009	1,194	19,203	18,759	0,523	19,282
222	B.I.I.S. spa - Capofila 1121040 1121041	Consolidamento esposizione debitoria	30/06/2015	fisso	10.014.323,46	0,891	0,125	1,016	0,945	0,071	1,016	0,493	0,015	0,508	0,000	0,000	0,000
233	B.E.I. 1122030 1122031	Prestito finanziamento Programmi Comunitari	15/6/2023	fisso	85.000.000,00	4,122	2,322	6,444	4,301	2,138	6,439	4,488	1,946	6,434	4,692	1,746	6,438
235	Cassa DD.PP. 1122027 1122028	Acquisto Sede delegazione Romana	31/12/2013	fisso	4.500.000,00	0,527	0,014	0,541	0,000	0,000	0,000	0,000	0,000	0,000	0,000	0,000	0,000
243	Cassa DD.PP. 1122060 1122061	Acquisto Sede Regione- Costruzione Sede Cons.reg.le	31/12/2024	fisso	100.000.000,00	4,566	2,874	7,440	4,759	2,681	7,440	4,961	2,479	7,440	5,172	2,268	7,440
247 (ex 229)	Cassa DD.PP. 1122025 1122026	Ripiani disavanzi sanitari 2000 e pregresi	31/12/2037	fisso	155.000.000,00	2,893	7,193	10,086	3,042	7,044	10,086	3,200	6,886	10,086	3,365	6,721	10,086
248	Cassa DD.PP. 1122060 1122062	L.R. 18 / 2 luglio 2008. Completamento nuova sede regionale.Mutuo ventennale con Cassa DDP - €.50.000.000,00	30/6/2028	fisso	50.000.000,00	2,500	1,616	4,116	2,500	1,510	4,010	2,500	1,404	3,904	2,500	1,298	3,798

RATE DI AMMORTAMENTO MUTUI DISTINTE PER QUOTE CAPITALI E QUOTE INTERESSI

Allegato 8/a

MUTUI E PRESTITI OBBLIGAZIONARI A CARICO REGIONE

Ident. n. Ruolo	Istituto Mutuante	Causale	Scadenza	Tasso	Capitale Nominale Mutuato	2013			2014			2015			2016		
						Q.C.	Q.I.	Totale	Q.C.	Q.I.	Totale	Q.C.	Q.I.	Totale	Q.C.	Q.I.	Totale
	MEF 1122072 1122073	Anticipazione di liquidità di cui all'articolo 3 d.l.. 35/2013	30/6/2043	fisso	185.975.000,00	0,000	0,000	0,000	3,739	5,670	9,409	3,862	5,964	9,826	3,988	5,838	9,826
	MEF 1122060 1122061	Anticipazione di liquidità di cui all'articolo 13, comma 6, d.l. 102/2013	1/2/2044	fisso	148.780.000,00	0,000	0,000	0,000	0,000	0,000	0,000	3,125	4,469	7,594	3,219	4,376	7,595
234	EMISSIONE BOR 1121050 1121051 1121052	Prestito obbligazionario Ripiani disavanzi sanitari 2000 e pregressi	6/2/2023	fisso	600.000.000,00	30,000	15,872	45,872	30,000	14,324	44,324	30,000	12,776	42,776	30,000	11,321	41,321
239	EMISSIONE BOR 1122070 1122071 1121074	Prestito obbligazionario Rifinanziamento debiti regionali per spese di investimento. DGR. n.2091	6/2/2023	fisso	270.000.000,00	14,210	7,518	21,728	14,210	6,786	20,996	14,210	6,052	20,262	14,210	5,363	19,573
		Totale			3.912.007.032,76	166,386	62,473	228,859	175,843	66,256	242,099	183,023	65,269	248,292	186,674	56,616	243,290

RATE DI AMMORTAMENTO MUTUI DISTINTE PER QUOTE CAPITALI E QUOTE INTERESSI

Allegato 8/a

MUTUI NON PIÙ ASSISTITI DA CONTRIBUTO STATALE

Ident. n. Ruolo	Istituto Mutuante	Causale	Scadenza	Tasso	Capitale Nominale Mutuato	2013			2014			2015			2016		
						Q.C.	Q.I.	Totale	Q.C.	Q.I.	Totale	Q.C.	Q.I.	Totale	Q.C.	Q.I.	Totale
231	DEFFA 592044 592043	L.194/1998 - Investimenti nel trasporto pubblico locale. Mutuo quindicennale	31/12/2017	fisso	68.678.752,98	5,157	1,301	6,458	5,407	1,051	6,458	5,67	0,788	6,458	5,945	0,513	6,458
232	B.I.I.S. 592042 592041	L.194/98 - Mutuo dodicennale destinato a investimenti nel settore del TPRL	30/06/2013	fisso	58.181.788,72	3,243	0,088	3,331	0,000	0,000	0	0,000	0,000	0,000	0,000	0,000	0,000
244	B.I.I.S. 592045 592046	Mutuo per interventi nel settore Trasporti. L. 194/98 e L. 166/2002. Importo Mutuo €	30/06/2019	fisso	29.496.871,33	2,135	0,511	2,646	2,21	0,436	2,646	2,287	0,359	2,646	2,367	0,279	2,646
245	B.I.I.S. 592047 592048	Mutuo per interventi nel settore Trasporti. L. 194/98 e L. 166/2002. Importo Mutuo € 22.122.653,50.	30/06/2019	fisso	22.122.653,50	1,602	0,383	1,985	1,658	0,327	1,985	1,715	0,269	1,984	1,775	0,209	1,984
238	B.I.I.S. 114219 114299	Mutuo quindicennale per prosecuzione interventi a favore delle imprese agricole. D.l. 138/02 conv. L. 178/02	31/12/2018	fisso	11.853.206,47				2,172	0,49	2,662	2,267	0,395	2,662	2,366	0,296	2,662
		Totale			190.333.272,995	12,137	2,283	14,420	11,447	2,304	13,751	11,939	1,811	13,750	12,453	1,297	13,750

RATE DI AMMORTAMENTO MUTUI DISTINTE PER QUOTE CAPITALI E QUOTE INTERESSI

Allegato 8/a

MUTUI A CARICO DELLO STATO

Ident. n. Ruolo	Istituto Mutuante	Causale	Scadenza	Tasso	Capitale Nominale Mutuato	2013			2014			2015			2016		
						Q.C.	Q.I.	Totale	Q.C.	Q.I.	Totale	Q.C.	Q.I.	Totale	Q.C.	Q.I.	Totale
199	Cassa DDPP 594013 594014	L.677/96 Eventi calamitosi Ottobre 1996 Lit. 3.600.000.000 (90% carico Stato)	31/12/2018	fisso	1.534.390,99	0,092	0,041	0,133	0,098	0,035	0,133	0,105	0,028	0,133	0,112	0,021	0,133
230	B.I.I.S. 511041 511044	Interventi per la ricostruzione nei territori interessati dagli eventi sismici 1980-1981-1982	31/12/2017	fisso	11.161.390,00	0,835	0,198	1,033	0,873	0,16	1,033	0,913	0,12	1,033	0,955	0,0778	1,033
246	B.I.I.S. 592060 592061	Interventi per la mobilità ciclistica	30/06/2020	fisso	773.400,93	0,051	0,0152	0,066	0,053	0,013	0,066	0,055	0,011	0,066	0,0571	0,0093	0,066
238	B.I.I.S. 114219 114299	Mutuo quindicennale per prosecuzione interventi a favore delle imprese agricole. D.l. 138/02 conv. L. 178/02	31/12/2018	fisso	17.294.099,26	2,081	0,581	2,662									
Totale					30.763.281,18	3,059	0,836	3,895	1,024	0,208	1,232	1,073	0,159	1,232	1,124	0,108	1,232

REGIONE PUGLIA

ANDAMENTO ESPOSIZIONE DEBITORIA 2013- 2016

allegato 8b

Mutui e Prestiti obbligazionari a carico Regione

Ruolo	ID.	Istituto Mutuante	Causale	Scadenza	Capitale Nominale Mutuato	Tasso	31/12/2011 01/01/2012	31/12/2012 01/01/2013	31/12/2013 01/01/2014	31/12/2014 01/01/2015	31/12/2015 01/01/2016	31/12/2016 01/01/2017
219	B	Cassa DD.PP. 594010 594011	LL.RR.37/78 - 27/85 Mutui indiretti per contributi OO.PP	31/12/2016	502.224.431,30	fisso	37.401.035,55	26.719.757,53	17.189.996,84	8.305.164,25	2.248.357,06	0,00
199	B1	Cassa DD.PP. 594008 594009	L.677/96 Eventi calamitosi Ottobre 1996 Lit. 3.600.000.000 (e 1.859.244,84) (10% carico Regione)	31/12/2018	170.487,89	fisso	81.948,31	72.364,16	62.146,91	51.254,76	39.643,10	27.264,43
201	C	Cassa DD.PP. 1122020 1122021	L.68/93 Ripiano disavanzo di amministrazione al 31/12/1992	31/12/2037 31/12/2037 31/12/2019	108.655.934,85 119.675.848,74 208.132.130,33	fisso	323.112.076,82	308.091.028,10	292.332.492,80	275.799.829,98	258.454.554,62	240.256.243,46
220	D	B.I.I.S. spa - Capofila 1121040 1121041	L.549/95 - art.3 Consolidamento esposizione debitoria diversi Istituti di Credito RISTRUTTURATO	31/12/2016	1.129.232.280,47	variabile	349.753.140,85	289.447.836,45	224.664.863,20	155.071.754,20	80.311.356,86	0,00
221	D3	B.I.I.S. spa - Capofila 1121040 1121041	Consolidamento nuova debitoria in Agricoltura ed ERP	31/12/2016	234.646.595,72	variabile	86.582.702,34	70.651.084,30	54.055.277,10	36.767.590,70	18.759.190,66	0,00
222	D2	INPDAP 1121040 1121041	Consolidamento esposizione debitoria	30/06/2015	10.014.323,46	fisso	3.170.462,27	2.329.587,58	1.438.260,41	493.453,61	0,00	0,00
233	M	B.E.I. 1122030 1122031	Prestito Co-finanziamento Programmi Comunitari 1^ tranche	15/06/2023	85.000.000,00	fisso	57.604.500,00	53.669.000,00	49.546.500,00	45.245.500,00	40.757.500,00	36.065.500,00
235	C2	Cassa DD.PP. 1122027 1122028	Acquisto sede delegazione Romana	31/12/2013	4.500.000,00	fisso	1.034.683,74	526.697,22	0,00	0,00	0,00	0,00
243	C3	Cassa DD.PP. 1122060 1122061	Acquisto sede Regione- Costruzione Sede Consiglio Regionale	31/12/2024	100.000.000,00	fisso	73.948.649,01	69.569.007,10	65.003.488,81	60.244.205,35	55.282.933,15	50.111.099,59

REGIONE PUGLIA

ANDAMENTO ESPOSIZIONE DEBITORIA 2013- 2016

allegato 8b

247 (ex 229)	C1	Cassa DD.PP. 1122025 1122026	Ripiani disavanzi sanitari 2000 e pregressi	31/12/2037	155.000.000,00	fisso	144.205.919,81	141.455.743,34	138.563.209,33	135.520.948,91	132.321.211,79	128.955.846,48
248	C4	Cassa DD.PP. 1122062 1122063	Completamento nuova sede Regione mutuo ventennale con Cassa DD.PP. e 50.000.000,00	30/06/2028	50.000.000,00	fisso	41.250.000,00	38.750.000,00	36.250.000,00	33.750.000,00	31.250.000,00	28.750.000,00
		MEF 1122072 1122073	Anticipazione di liquidità di cui all'articolo 3 d.l. 35/2013	30/06/2043	185.975.000,00	fisso		0,00	185.975.000,00	182.235.780,26	178.374.175,86	174.386.181,15
		MEF 1122060 1122061	Anticipazione di liquidità di cui all'articolo 13, comma 6, d.l. 102/2013	01/02/2044	148.780.000,00	fisso		0,00	0,00	148.780.000,00	145.654.780,52	142.435.679,44
234 (*)	N	EMISSIONE BOR 1121050 1121051 1121052	Prestito obbligazionario - Ripiani disavanzi sanitari 2000 e pregressi	06/02/2023	600.000.000,00	fisso	345.000.000,00	315.000.000,00	285.000.000,00	255.000.000,00	225.000.000,00	195.000.000,00
239 (*)	N1	EMISSIONE BOR 1122070 1122071 1122074	Prestito obbligazionario- Rifinanziamento debiti regionali per spese di investimento.DGR.n.2091	06/02/2023	270.000.000,00	fisso	163.421.052,60	149.210.526,28	134.999.999,96	120.789.473,64	106.578.947,32	92.368.421,00
Totale					3.475.543.118,84		1.626.566.171,30	1.465.492.632,06	1.485.081.235,36	1.458.054.955,66	1.275.032.650,94	1.088.356.235,55

(*) I prestiti obbligazionari sono stati valorizzati amortizing (valore nominale del prestito al netto delle quote versate al sinking fund)

Mutui e Prestiti obbligazionari a carico Regione

Ruolo	ID.	Istituto Mutuante	Causale	Scadenza	Capitale Nominale Mutuato	Tasso	31/12/2011 01/01/2012	31/12/2012 01/01/2013	31/12/2013 01/01/2014	31/12/2014 01/01/2015	31/12/2015 01/01/2016	31/12/2016 01/01/2017
219	B	Cassa DD.PP. 594010 594011	LL.RR.37/78 - 27/85 Mutui indiretti per contributi OO.PP	31/12/2016	502.224.431,30	fisso	37.401.035,55	26.719.757,53	17.189.996,84	8.305.164,25	2.248.357,06	0,00

REGIONE PUGLIA

ANDAMENTO ESPOSIZIONE DEBITORIA 2013- 2016

allegato 8b

199	B1	Cassa DD.PP. 594008 594009	L.677/96 Eventi calamitosi Ottobre 1996 Lit. 3.600.000.000 (€ 1.859.244,84) (10% carico Regione)	31/12/2018	170.487,89	fisso	81.948,31	72.364,16	62.146,91	51.254,76	39.643,10	27.264,43
201	C	Cassa DD.PP. 1122020 1122021	L.68/93 Ripiano disavanzo di amministrazione al 31/12/1992	31/12/2037 31/12/2037 31/12/2019	108.655.934,85 119.675.848,74 208.132.130,33	fisso	323.112.076,82	308.091.028,10	292.332.492,80	275.799.829,98	258.454.554,62	240.256.243,46
220	D	B.I.I.S. spa - Capofila 1121040 1121041	L.549/95 - art.3 Consolidamento esposizione debitoria diversi Istituti di Credito RISTRUTTURATO	31/12/2016	1.129.232.280,47	variabile	349.753.140,85	289.447.836,45	224.664.863,20	155.071.754,20	80.311.356,86	0,00
221	D3	B.I.I.S. spa - Capofila 1121040 1121041	Consolidamento nuova debitoria in Agricoltura ed ERP	31/12/2016	234.646.595,72	variabile	86.582.702,34	70.651.084,30	54.055.277,10	36.767.590,70	18.759.190,66	0,00
222	D2	INPDAP 1121040 1121041	Consolidamento esposizione debitoria	30/06/2015	10.014.323,46	fisso	3.170.462,27	2.329.587,58	1.438.260,41	493.453,61	0,00	0,00
233	M	B.E.I. 1122030 1122031	Prestito Coofinanziamento Programmi Comunitari 1° tranche	15/06/2023	85.000.000,00	fisso	57.604.500,00	53.669.000,00	49.546.500,00	45.245.500,00	40.757.500,00	36.065.500,00
235	C2	Cassa DD.PP. 1122027 1122028	Acquisto sede delegazione Romana	31/12/2013	4.500.000,00	fisso	1.034.683,74	526.697,22	0,00	0,00	0,00	0,00
243	C3	Cassa DD.PP. 1122060 1122061	Acquisto sede Regione- Costruzione Sede Consiglio Regionale	31/12/2024	100.000.000,00	fisso	73.948.649,01	69.569.007,10	65.003.488,81	60.244.205,35	55.282.933,15	50.111.099,59
247 (ex 229)	C1	Cassa DD.PP. 1122025 1122026	Ripiani disavanzi sanitari 2000 e pregressi	31/12/2037	155.000.000,00	fisso	144.205.919,81	141.455.743,34	138.563.209,33	135.520.948,91	132.321.211,79	128.955.846,48
248	C4	Cassa DD.PP. 1122062 1122063	Completamento nuova sede Regione mutuo ventennale con Cassa DD.PP. € 50.000.000,00	30/06/2028	50.000.000,00	fisso	41.250.000,00	38.750.000,00	36.250.000,00	33.750.000,00	31.250.000,00	28.750.000,00

REGIONE PUGLIA

ANDAMENTO ESPOSIZIONE DEBITORIA 2013- 2016

allegato 8b

		MEF 1122072 1122073	Anticipazione di liquidità di cui all'articolo 3 d.l. 35/2013	30/06/2043	185.975.000,00	fisso		0,00	185.975.000,00	182.235.780,26	178.374.175,86	174.386.181,15
		MEF 1122060 1122061	Anticipazione di liquidità di cui all'articolo 13, comma 6, d.l. 102/2013	01/02/2044	148.780.000,00	fisso		0,00	0,00	148.780.000,00	145.654.780,52	142.435.679,44
234 (**)	N	EMISSIONE BOR 1121050 1121051 1121051	Prestito obbligazionario - Ripiani disavanzi sanitari 2000 e pregressi	06/02/2023	600.000.000,00	fisso	345.000.000,00	600.000.000,00	600.000.000,00	600.000.000,00	600.000.000,00	600.000.000,00
239 (**)	N1	EMISSIONE BOR 1122070 1122071 1121074	Prestito obbligazionario Rifinanziamento debiti regionali per spese di investimento.DGR.n.2091	06/02/2023	270.000.000,00	fisso	163.421.052,60	270.000.000,00	270.000.000,00	270.000.000,00	270.000.000,00	270.000.000,00
			Totale		3.475.543.118,84		1.626.566.171,30	1.871.282.105,78	1.935.081.235,40	1.952.265.482,02	1.813.453.703,62	1.670.987.814,55

(**)I prestiti obbligazionari sono stati considerati bullet (al valore nominale del prestito)

Mutui non più assistiti da contributo statale

Ruolo	ID.	Istituto Mutuante	Causale	Scadenza	Capitale Nominale Mutuato	Tasso	31/12/2011 01/01/2012	31/12/2012 01/01/2013	31/12/2013 01/01/2014	31/12/2014 01/01/2015	31/12/2015 01/01/2016	31/12/2016 01/01/2017
231	S2	DEPPA 592044 592043	L.194/1998 - Investimenti nel trasporto pubblico locale. Mutuo quindicennale	31/12/2017	68.678.752,98	fisso	33.330.763,84	28.412.030,52	23.254.738,52	17.847.317,76	12.177.636,98	6.232.976,57
232	S3	B.I.I.S. 592042 592041	L.194/98 - Mutuo dodicennale destinato a investimenti nel settore del TPRL	30/06/2013	58.181.788,72	fisso	9.474.977,19	3.243.348,07	0,00	0,00	0,00	0,00
244	S15	B.I.I.S. 592045 592046	Mutuo per interventi nel settore Trasporti. L. 194/98 e L. 166/2002. Importo Mutuo € 29.496.871,33	30/06/2019	29.496.871,33	fisso	17.348.049,38	15.284.872,10	13.149.607,43	10.939.736,66	8.652.653,04	6.285.658,76

REGIONE PUGLIA

ANDAMENTO ESPOSIZIONE DEBITORIA 2013- 2016

allegato 8b

245	S16	B.I.I.S. 592047 592048	Mutuo per interventi nel settore Trasporti. L. 194/98 e L. 166/2002. Importo Mutuo € 22.122.653,50.	30/06/2019	22.122.653,50	fisso	13.011.037,03	11.463.654,07	9.862.205,57	8.204.802,49	6.489.489,78	4.714.244,07	
238		B.I.I.S. 114219 114299	Mutuo quindicennale per prosecuzione interventi a favore delle imprese agricole. D.l. 138/02-conv. L. 178/02 -€ 29.147.305,73	31/12/2018	11.853.206,47	fisso	fisso 4,380%			9.681.338,07	7.414.341,87	5.048.051,27	
Totale						190.333.273,00		73.164.827,44	58.403.904,76	46.266.551,52	46.673.194,98	34.734.121,67	22.280.930,67

Mutui a carico dello Stato

Ruolo	ID.	Istituto Mutuante	Causale	Scadenza	Capitale Nominale Mutuato	tasso	Tasso	31/12/2012 01/01/2013	31/12/2013 01/01/2014	31/12/2014 01/01/2015	31/12/2015 01/01/2016	31/12/2016 01/01/2017
199		Cassa DDPP 594013 594014	L.677/96 Eventi calamitosi Ottobre 1996 Lit. 3.600.000.000 (€ 1.859.244,84) (90% carico Stato)	31/12/2018	1.534.390,99	fisso	fisso 6,5%	651.277,43	559.322,23	461.292,80	356.787,93	245.379,85
230		B.I.I.S. 511041 511044	Interventi per la ricostruzione nei territori interessati dagli eventi sismici 1980-1981-1982	31/12/2017	11.161.390,00	fisso	fisso 4,578%	4.575.833,30	3.740.711,74	2.867.358,32	1.954.022,77	998.874,72
246		B.I.I.S. 592060 592061	Interventi per la mobilità ciclistica	30/06/2020	773.400,93	fisso	fisso 3,615%	433.155,76	381.901,28	328.777,21	273.715,34	216.644,99
238		B.I.I.S. 114219 114299	Mutuo quindicennale per prosecuzione interventi a favore delle imprese agricole. D.l. 138/02-conv. L. 178/02 - € 29.147.305,73	31/12/2018	17.294.099,26	fisso	fisso 4,380%	13.933.938,82	11.853.206,47			
TOTALE						30.763.281,18		19.594.205,31	16.535.141,72	3.657.428,33	2.584.526,04	1.460.899,56

ALLEGATO 8/c**Nota informativa ai sensi dell'articolo 62, comma 8 del decreto legge 25 giugno 2008, n. 112 convertito dalla legge 6 agosto 2008, n. 133 come modificato dall'art. 3 della legge 22 dicembre 2008, n. 203**

(Legge finanziaria dello Stato per l'anno 2009)

In attuazione dell'articolo 62, comma 8 del decreto legge 25 giugno 2008, n. 112 convertito dalla legge 6 agosto 2008, n. 133 come modificato dall'art. 3 della legge 22 dicembre 2008, n. 203, si espongono di seguito gli oneri e gli impegni finanziari derivanti da contratti relativi a strumenti finanziari derivati o da contratti di finanziamento che includono una componente derivata.

In data 6 febbraio 2003 la Regione Puglia procedette all'emissione di un prestito obbligazionario per un importo nominale di € 600 mln (per ripiano disavanzi sanitari 2000 e pregressi) quotato presso la borsa di Lussemburgo per il cui collocamento la Merrill Lynch International venne nominata quale Arranger e Lead Manager. In data 23 gennaio 2003 la Regione Puglia, la Merrill Lynch International e la Merrill Lynch Capital Markets Bank Limited (attualmente denominata Merrill Lynch International Bank Limited) stipularono un Amortising Interest Rate Swap con Sinking Fund avente ad oggetto la trasformazione dell'emissione obbligazionaria da tasso variabile a tasso fisso (salvo tornare a variabile al superamento della soglia del 5,15% del Tasso Euribor a 6 mesi fino al 2012 e del 5,45% dal 2013) e la trasformazione del rimborso del capitale da modalità bullet (rimborso in unica soluzione a scadenza) ad amortizing (restituzione della quota capitale a rate costanti), con accumulo delle quote gradualmente versate dalla Regione Puglia in un sinking fund.

In data 6 febbraio 2004 la Regione Puglia procedette all'emissione di una seconda tranche del prestito obbligazionario per un importo nominale di € 270 mln (per rifinanziamento mutuo Crediop) e, a fronte di ciò, il 28 gennaio 2004 la Regione Puglia, la Merrill Lynch International e la Merrill Lynch Capital Markets Bank Limited risolsero il precedente contratto e stipularono un nuovo Amortising Interest Rate Swap con Sinking Fund dell'importo complessivo di Euro 870 milioni, pari alla somma delle due emissioni, con scadenza 6 febbraio 2023.

ALLEGATO 8/c

Caratteristiche del contratto:

- a) ML si impegna a versare (su base semestrale) un tasso semestrale variabile pari a Euribor 6 mesi + 0,40 per cento sul capitale nozionale corrispondente alle emissioni obbligazionarie per complessivi euro 870 mln;
- b) RP si impegna a pagare a sua volta a ML un tasso fisso pari al 5,09% sul capitale nozionale residuo (che viene ammortizzato linearmente) nell'ipotesi che il tasso Euribor 6 mesi si mantenga sotto le "barriere" del 5,15% (fino al 6 agosto 2012 compreso) e del 5,45% successivamente. Nel caso di superamento delle sopraccitate "barriere", la quota interessi verrebbe calcolata su un tasso pari all'Euribor 6 mesi + 0,35%;
- c) Le quote capitale vengono versate in un conto indisponibile per RP (sinking fund) ed il capitale viene investito a discrezione di ML in un paniere di titoli eleggibili scelti tra titoli di Stato (Sovereigns - categoria A), titoli di emittenti sopranazionali e di enti locali (Supranationals and Sub-sovereigns - categoria B) titoli di istituzioni creditizie internazionali (Banks - categoria C) e titoli di imprese appartenenti al settore elettrico (Corporates - categoria D), con i seguenti limiti di concentrazione:
 - A) in riferimento alle quattro categorie di titoli in cui può essere investito il sinking fund:
 - almeno il 40 % dell'aggregato del valore nozionale dei titoli presenti nel sinking fund dovrà essere investito in titoli della categoria A;
 - l'investimento massimo consentito per la categoria B non dovrà essere superiore al massimo tra il 60% dell'aggregato del valore nozionale dei titoli presenti nel sinking fund e 174 mln di euro;
 - l'investimento massimo consentito per la categoria C non dovrà essere superiore al massimo tra il 20% dell'aggregato del valore nozionale dei titoli presenti nel sinking fund e 116 mln di euro;
 - l'investimento massimo consentito per la categoria D non dovrà essere superiore al massimo tra il 20% dell'aggregato del valore nozionale dei titoli presenti nel sinking fund e 116 mln di euro.
 - B) in riferimento alle quantità dei singoli titoli inseribili nelle quattro categorie:
 - l'investimento massimo in un titolo appartenente alla categoria A non può superare il 60% dell'aggregato del valore nozionale dei titoli presenti nel sinking fund ad eccezione della Repubblica Italiana, per la quale non è previsto alcun limite di concentrazione;

ALLEGATO 8/c

- l'investimento massimo in un titolo appartenente alla categoria B non può superare il massimo tra il 30% dell'aggregato del valore nozionale dei titoli presenti nel sinking fund e 87 mln di euro;
- l'investimento massimo in un titolo appartenente alle categorie C e D non può superare il massimo tra il 10% dell'aggregato del valore nozionale dei titoli presenti nel sinking fund e 58 mln di euro.

Per quanto attiene ai titoli componenti il sinking fund si fa presente che gli stessi sono stati selezionati dalla banca advisor, con riferimento alla data di emissione del bond, definendo, come sopra precisato, le varie tipologie di obbligazioni acquistabili in base alla stima delle caratteristiche, richieste da RP, di bassa rischiosità.

Il paniere, infatti, è risultato conforme al regolamento emanato, ai sensi dell'art. 41, comma 1, della legge 448/2001, dal Ministero Economie e Finanze in data 1 dicembre 2003, concernente l'accesso al mercato dei capitali da parte degli enti locali ed è stato approvato, sulla base anche del parere favorevole della Banca d'Italia, dal Comitato Interministeriale per il Credito ed il Risparmio (CICR) in data 15 gennaio 2003.

Con riguardo alle indagini sul derivato avviate nel 2010 dalla Procura della Repubblica presso il Tribunale di Bari, con decreto in data 28 gennaio 2010 il GIP presso il Tribunale di Bari ha concesso il sequestro preventivo dei beni nella disponibilità di Merrill Lynch e delle rate che la Regione Puglia versa alla banca nel sinking fund nonché dei differenziali sugli interessi maturati in favore della Merrill Lynch.

Con deliberazione n. 339 del 10/02/2010 la Giunta regionale ha disposto la difesa legale per la cura degli interessi della Regione Puglia, sotto ogni profilo, civile e penale, in relazione alla vicenda oggetto del procedimento n. 7311/09 r.g.n.r.mod. 21 - n. 1348/10 r.g.gip pendente dinanzi al GIP del Tribunale di Bari.

Con deliberazione n. 2216 del 18/10/2010 la Giunta regionale ha conferito incarico di assistenza tecnica di analisi diagnostica a società di consulenza finanziaria indipendente per la valutazione delle possibili strategie di destrutturazione contrattuale finalizzate alle eventuali ipotesi di componimento bonario della controversia in atto, di azione giudiziale civile e per gli esiti penali dell'attività di indagini da parte del Pubblico Ministero.

Le parti, anche a seguito dei significativi rischi manifestatisi in conseguenza della gravissima crisi finanziaria, sono pervenute alla volontà di conciliare transattivamente la controversia in essere, nei termini riportati nello schema di accordo di transazione approvato con la deliberazione di Giunta regionale n. 217 del 07/02/2012.

L'Accordo di transazione è stato sottoscritto in Londra in data 09/02/2012 tra Merrill Lynch International, Merrill Lynch International Bank Limited, da una parte, e Regione Puglia,

ALLEGATO 8/c

dall'altra, con efficacia sospensivamente condizionata all'intervenuta revoca dei sequestri preventivi disposti a carico di Merrill Lynch dal GIP presso il Tribunale di Bari su richiesta del Pubblico Ministero.

A seguito di ordinanza di revoca, disposta dal GIP del Tribunale di Bari il 18/02/2012, del provvedimento di sequestro delle rate versate dalla Regione Puglia a titolo di quote capitali e differenziale interessi per complessivi € 144.835.314,91 e del sequestro per equivalente dei beni nella disponibilità della Merrill Lynch per € 64.698.449,26, l'Accordo di transazione è divenuto vigente e pienamente efficace in data 23/02/2012. Nella stessa ordinanza è stato richiamato l'Accordo transattivo considerandone il vantaggio economico per la Regione Puglia di gran lunga superiore alla somma sequestrata.

L'Amministrazione ha conseguito con la transazione un significativo riequilibrio del rapporto contrattuale, con particolare riferimento al recupero sul piano della trasparenza della conoscenza del piano di investimenti del sinking fund e nell'eliminazione dallo stesso dei titoli implicanti un maggior rischio sul valore effettivo del fondo, oltre che nel rafforzamento delle garanzie offerte per la restituzione del capitale alla scadenza. La garanzia di Bank of America per il regolare adempimento delle obbligazioni assunte da Merrill Lynch International Bank Limited, titolare del sinking fund, è aggiuntiva rispetto alla garanzia principale già esistente rilasciata dalla Merrill Lynch & Co. Inc. nonché rispetto alla garanzia reale costituita sui titoli immessi nel fondo.

Peraltro, il riconoscimento a favore della Regione Puglia della somma di € 7,9 mln prevista dall'art. 3 lett. (b) dell'Accordo di transazione, riscossa in data 22 marzo 2012, è stata destinata a coprire le spese sostenute per il raggiungimento dell'accordo, il monitoraggio del contratto e l'accantonamento al bilancio regionale per i rischi specifici connessi all'opzione "top side" dell'Interest Rate Swap.

In data 12 giugno 2012 la Merrill Lynch ha proceduto all'esercizio dell'opzione di modifica del *Forward Investment Plan* contenuta nell'accordo transattivo del 09/02/2012 ai paragrafi 2(a) e 2(b) dell'allegato A (Annex), assentita dalla Regione Puglia in relazione a sostituzioni di titoli presenti nel sinking fund con titoli emessi o incondizionatamente garantiti dalla Repubblica Italiana, a condizione del versamento a favore della Regione Puglia di una somma preventivamente concordata in base alla transazione. Tale somma del valore di € 4.450.095 è stata pagata dalla banca alla Regione con valuta 07/09/2012.

La legge regionale 3 luglio 2012, n. 18 art. 15 ha disposto l'imputazione dei 7,9 milioni di euro al capitolo di entrata n. 2035795 della UPB 03.04.02 e l'imputazione dei 4,45 milioni di euro al capitolo di entrata n. 2035796 della UPB 03.04.02.

ALLEGATO 8/c

Nell'attuale quadro normativo che, ai sensi dell'art. 62 del decreto legge 25 giugno 2008, n. 112 convertito dalla legge 6 agosto 2008, n. 133 come rivisto dall'articolo 3 della legge 22 dicembre 2008, n. 203, fa divieto agli enti territoriali di stipulare contratti relativi agli strumenti finanziari derivati fino all'emanazione del regolamento previsto a cura del MEF, si espongono di seguito i valori rilasciati dalla Merrill Lynch sulla base dell'ultimo report di Mark to market e la composizione del portfolio titoli alla data del 06/11/2013.

<i>Mark to Market al 06/11/2013</i>	
<i>Data emissione:</i>	<i>24 gennaio 2003</i>
<i>Data scadenza:</i>	<i>6 febbraio 2023</i>
<i>Interest rate swap:</i>	<i>401.369.571</i>
<i>Credit Derivative/Sinking fund</i>	<i>- 132.741.175</i>
<i>Totale</i>	<i>268.628.396</i>

E' opportuno evidenziare che il comma 383 dell'art. 1 del disegno di legge n. AC 1120 relativo alla legge di stabilità 2014 intende rendere definitivo il divieto di stipulare contratti relativi a strumenti finanziari derivati a carico di Regioni ed enti locali modificando l'art. 62 del decreto legge 25 giugno 2008, n. 112 convertito dalla legge 6 agosto 2008, n. 133 che, come detto innanzi, prevede un blocco temporaneo all'operatività in derivati valido fino alla data di entrata in vigore del regolamento a cura del MEF.

ALLEGATO 8/c

Relativamente alla composizione del portfolio titoli alla data del 06/11/2013:

<i>ISIN</i>	<i>Entity</i>	<i>Bond Issuer</i>	<i>Category</i>	<i>Coupon</i>	<i>Maturity</i>	<i>Currency</i>	<i>Face Value (EUR)</i>
IT0004243512	Republic of Italy	Italy, Republic of (BTP)	Sovereign	2,600%	15-set-23	EUR	450.000.388
Total							450.000.388

<i>Category</i>	<i>Aggregate Face Value (EUR)</i>	<i>Percentage of Portfolio</i>	<i>Concentration Limit</i>	<i>Is Limit Exceeded?</i>
<i>Banks</i>	0	0,000%	<i>max (20%; EUR 116mm)</i>	NO
<i>Corporate</i>	0	0,00%	<i>max (20%; EUR 116mm)</i>	NO
<i>Sovereign</i>	450.000.388	100,00%	<i>Minimum 40%</i>	NO
<i>Sub-Sovereign</i>	0	0,00%	<i>max (60%; EUR 174mm)</i>	NO
Total	450.000.388			

Rispetto ai valori rilasciati periodicamente dalla controparte, per le verifiche tecniche e il monitoraggio dell'andamento del contratto di Amortising Interest Swap con Sinking Fund, la Regione Puglia è assistita da società di consulenza indipendente IFA Consulting srl che provvede in autonomia, nell'interesse dell'ente, alla produzione di proprie stime di Mark to market nelle componenti Interest Rate Swap e Sinking Fund e, quindi, alla successiva comparazione e conciliazione dei valori a confronto.

La società di consulenza IFA, con riferimento al valore del Mark to market alla data del 06/11/2013 reso dalla Merrill Lynch, ha ritenuto che le differenze riscontrate, in base alle informazioni disponibili, non si ritengono ascrivibili ad una violazione degli accordi transattivi.

Fatte salve le osservazioni fin qui espresse, gli oneri finanziari stimati nell'esercizio 2014, per complessivi € 65.319.738,60 di cui € 44.210.526,32 per quota capitale, € 6.925.200,00 per interessi relativi al debito sottostante ed € 14.184.012,28 per flussi differenziali netti di interessi relativi allo swap di tasso, trovano adeguata copertura nei dedicati stanziamenti iscritti nella Unità Previsionale di Base 6.2.3 - capitoli di spesa nn. 1121050, 1122070, 1121051, 1122071, 1121052 e 1122074.



ALLEGATO 09/A

R E G I O N E P U G L I A

**BILANCIO DI PREVISIONE
PLURIENNALE 2014 - 2016
*PARTE ENTRATE***

Data di Stampa 27/12/2013



REGIONE PUGLIA
SERVIZIO BILANCIO E RAGIONERIA

ALLEGATO 09/A

ESERCIZIO FINANZIARIO 2014

PARTE ENTRATE - BILANCIO DI PREVISIONE PLURIENNALE 2014 - 2016

ENTRATE			2014	2015	2016	2014-2016
TITOLO	0	CAPITOLI FUORI BILANCIO				
CATEGORIA	0.0	..				
U.P.B.	0.0.0	...	5.620.726.728,59	0,00	0,00	5.620.726.728,59
	0.0	TOTALE ..	5.620.726.728,59	0,00	0,00	5.620.726.728,59
	0	TOTALE CAPITOLI FUORI BILANCIO	5.620.726.728,59	0,00	0,00	5.620.726.728,59



REGIONE PUGLIA
SERVIZIO BILANCIO E RAGIONERIA

ALLEGATO 09/A

ESERCIZIO FINANZIARIO 2014

PARTE ENTRATE - BILANCIO DI PREVISIONE PLURIENNALE 2014 - 2016

ENTRATE			2014	2015	2016	2014-2016
TITOLO	1	ENTRATE DERIVANTI DA TRIBUTI PROPRI DELLA REGIONE, DAL GETTITO DI TRIBUTI ERARIALI O DI QUOTE DI ESSO DEVOLUTE ALLA REGIONE				
CATEGORIA	1.1	ENTRATE DERIVANTI DA TRIBUTI PROPRI DELLA REGIONE				
U.P.B.	1.1.2	TASSE E ALTRI TRIBUTI REGIONALI	319.150.000,00	296.790.000,00	296.790.000,00	912.730.000,00
U.P.B.	1.1.21	IMPOSTE REGIONALI	2.054.391.000,02	2.052.141.000,02	2.052.141.000,02	6.158.673.000,06
	1.1	TOTALE ENTRATE DERIVANTI DA TRIBUTI PROPRI DELLA REGIONE	2.373.541.000,02	2.348.931.000,02	2.348.931.000,02	7.071.403.000,06
CATEGORIA	1.2	ENTRATE DERIVANTI DAL GETTITO DI TRIBUTI ERARIALI O DI QUOTE DI ESSO DEVOLUTE ALLA REGIONE				
U.P.B.	1.2.1	COMPARTECIPAZIONE ALL'IVA	3.654.134.534,00	3.600.020.928,00	3.600.020.928,00	10.854.176.390,00
U.P.B.	1.2.2	ACCISA SULLA BENZINA	0,00	0,00	0,00	0,00
U.P.B.	1.2.3	QUOTA IRPEF 5 PER MILLE	0,00	0,00	0,00	0,00
	1.2	TOTALE ENTRATE DERIVANTI DAL GETTITO DI TRIBUTI ERARIALI O DI QUOTE DI ESSO DEVOLUTE ALLA REGIONE	3.654.134.534,00	3.600.020.928,00	3.600.020.928,00	10.854.176.390,00
	1	TOTALE ENTRATE DERIVANTI DA TRIBUTI PROPRI DELLA REGIONE, DAL GETTITO DI TRIBUTI ERARIALI O DI QUOTE DI ESSO DEVOLUTE ALLA REGIONE	6.027.675.534,02	5.948.951.928,02	5.948.951.928,02	17.925.579.390,06



REGIONE PUGLIA
SERVIZIO BILANCIO E RAGIONERIA
ESERCIZIO FINANZIARIO 2014

ALLEGATO 09/A

PARTE ENTRATE - BILANCIO DI PREVISIONE PLURIENNALE 2014 - 2016

ENTRATE			2014	2015	2016	2014-2016
TITOLO	2	ENTRATE DERIVANTI DA CONTRIBUTI E TRASFERIMENTI DI PARTE CORRENTE DALL'UNIONE EUROPEA, DELLO STATO E DI ALTRI SOGGETTI				
CATEGORIA	2.1	CONTRIBUTI ED ASSEGNAZIONI DI PARTE CORRENTE DELL'U.E., DELLO STATO E DI ALTRI SOGGETTI				
U.P.B.	2.1.1	ASSEGNAZIONI STATALI DERIVANTI DA FONDI: PEREQUATIVI DI COMPENSAZIONE E DI GARANZIA	1.481.113.710,00	1.481.113.710,00	1.481.113.710,00	4.443.341.130,00
U.P.B.	2.1.2	ASSEGNAZIONE PER RIMBORSO ALLE EMITTENTI LOCALI	30.120.000,00	30.120.000,00	30.120.000,00	90.360.000,00
U.P.B.	2.1.3	ASSEGNAZIONI PER INTERVENTI IN MATERIA DI PROTEZIONE CIVILE	132.817,86	0,00	0,00	132.817,86
U.P.B.	2.1.4	ASSEGNAZIONI PER LO SVILUPPO DEL SETTORE AGRICOLO	0,00	0,00	0,00	0,00
U.P.B.	2.1.6	ASSEGNAZIONI IN MATERIA DI CACCIA E PESCA	0,00	0,00	0,00	0,00
U.P.B.	2.1.7	ASSEGNAZIONI PER LA RIFORMA FONDICIARIA	0,00	0,00	0,00	0,00
U.P.B.	2.1.9	ASSEGNAZIONI IN MATERIA DI TURISMO	0,00	0,00	0,00	0,00
U.P.B.	2.1.10	ASSEGNAZIONI IN MATERIA DI COMMERCIO	0,00	0,00	0,00	0,00
U.P.B.	2.1.11	ASSEGNAZIONI NEL CAMPO DELLE OPERE PUBBLICHE	0,00	0,00	0,00	0,00
U.P.B.	2.1.12	ASSEGNAZIONI IN MATERIA DI DIFESA DEL SUOLO	0,00	0,00	0,00	0,00
U.P.B.	2.1.13	ASSEGNAZIONI IN MATERIA DI TRASPORTI	408.661.877,30	408.661.877,30	408.661.877,30	1.225.985.631,90
U.P.B.	2.1.14	ASSEGNAZIONI PER EDILIZIA RESIDENZIALE	0,00	0,00	0,00	0,00
U.P.B.	2.1.15	FONDO SANITARIO NAZIONALE DI PARTE CORRENTE ED ALTRE ASSEGNAZIONI VINCOLATE	141.662.838,93	0,00	0,00	141.662.838,93
U.P.B.	2.1.16	ASSEGNAZIONI STATALI PER IL RIPIANO DISAVANZI PER MAGGIORE SPESA SANITARIA	0,00	0,00	0,00	0,00
U.P.B.	2.1.17	ASSEGNAZIONI IN CAMPO SOCIO ASSISTENZIALE	0,00	0,00	0,00	0,00
U.P.B.	2.1.18	ASSEGNAZIONI IN MATERIA DI TUTELA AMBIENTALE	0,00	0,00	0,00	0,00
U.P.B.	2.1.19	ASSEGNAZIONI NEL CAMPO DEL LAVORO, PREVIDENZA SOCIALE ED IMMIGRAZIONE	0,00	0,00	0,00	0,00
U.P.B.	2.1.20	ASSEGNAZIONI IN MATERIA DI PUBBLICA ISTRUZIONE	0,00	0,00	0,00	0,00
U.P.B.	2.1.21	ASSEGNAZIONI PER PROGRAMMI OPERATIVI DI FORMAZIONE PROFESSIONALE	21.162.264,96	20.276.696,75	20.276.696,75	61.715.658,46
U.P.B.	2.1.22	ASSEGNAZIONI PER STUDI DI FATTIBILITA', PROGETTAZIONI E PER IL NUCLEO DI VALUTAZIONE INVESTIMENTI PUBBLICI	0,00	0,00	0,00	0,00



REGIONE PUGLIA
SERVIZIO BILANCIO E RAGIONERIA
ESERCIZIO FINANZIARIO 2014

ALLEGATO 09/A

PARTE ENTRATE - BILANCIO DI PREVISIONE PLURIENNALE 2014 - 2016

ENTRATE			2014	2015	2016	2014-2016
U.P.B.	2.1.23	TRASFERIMENTI CORRENTI DELLO STATO IN MATERIA DI CONTI PUBBLICI TERRITORIALI	0,00	0,00	0,00	0,00
U.P.B.	2.1.24	SERVIZI SOCIALI PROGRAMMAZIONE ED INTEGRAZIONE	0,00	0,00	0,00	0,00
U.P.B.	2.1.25	POLITICHE PER LE MIGRAZIONI	0,00	0,00	0,00	0,00
U.P.B.	2.1.27	PROMOZIONI ATTIVITA' CULTURALI	0,00	0,00	0,00	0,00
U.P.B.	2.1.28	UFFICIO STATISTICO	0,00	0,00	0,00	0,00
U.P.B.	2.1.29	TRASFERIMENTI VINCOLATI AD ATTIVITA' SPORTIVE	0,00	0,00	0,00	0,00
U.P.B.	2.1.30	ASSEGNAZIONI PER PROGRAMMI DI COOPERAZIONE TERRITORIALI E MEDITERRANEO	0,00	0,00	0,00	0,00
U.P.B.	2.1.31	RIALLOCAZIONE RISORSE RIVENIENTI DA CANCELLAZIONI DI SPESA FSN INSUSSISTENTE	0,00	0,00	0,00	0,00
U.P.B.	2.1.32	ASSEGNAZIONI IN MATERIA DI CONSERVAZIONE DELLA NATURA E VALORIZZAZIONE DEL TERRITORIO	0,00	0,00	0,00	0,00
U.P.B.	2.1.33	ASSEGNAZIONI IN MATERIA DI TUTELA DELLE ACQUE	0,00	0,00	0,00	0,00
U.P.B.	2.1.34	TRASFERIMENTI CORRENTI IN MATERIA DI RICERCA E INNOVAZIONE TRASFERIMENTI CORRENTI IN MATERIA DI RICERCA E INNOVAZIONE	0,00	0,00	0,00	0,00
U.P.B.	2.1.35	FONDO SANITARIO NAZIONALE DI PARTE CORRENTE ED ALTRE ASSEGNAZIONI VINCOLATE ASSISTENZA OSPEDALIERA E SPECIALISTICA	0,00	0,00	0,00	0,00
U.P.B.	2.1.36	F.S.N. DI PARTE CORRENTE E ALTRE ASSEGNAZIONI VINCOLATE GESTIONE ACCENTRATA FINANZA SANITARIA REGIONALE	0,00	0,00	0,00	0,00
	2.1	TOTALE CONTRIBUTI ED ASSEGNAZIONI DI PARTE CORRENTE DELL'U.E. , DELLO STATO E DI ALTRI SOGGETTI	2.082.853.509,05	1.940.172.284,05	1.940.172.284,05	5.963.198.077,15
	2	TOTALE ENTRATE DERIVANTI DA CONTRIBUTI E TRASFERIMENTI DI PARTE CORRENTE DALL'UNIONE EUROPEA, DELLO STATO E DI ALTRI SOGGETTI	2.082.853.509,05	1.940.172.284,05	1.940.172.284,05	5.963.198.077,15



REGIONE PUGLIA
SERVIZIO BILANCIO E RAGIONERIA

ALLEGATO 09/A

ESERCIZIO FINANZIARIO 2014

PARTE ENTRATE - BILANCIO DI PREVISIONE PLURIENNALE 2014 - 2016

ENTRATE			2014	2015	2016	2014-2016
TITOLO	3	ENTRATE EXTRATRIBUTARIE				
CATEGORIA	3.1	ENTRATE DERIVANTI DA RENDITE PATRIMONIALI ED UTILIZZO DI BENI				
U.P.B.	3.1.1	INTERESSI ATTIVI	0,00	0,00	0,00	0,00
U.P.B.	3.1.3	ALTRI PROVENTI	3.890.000,00	3.890.000,00	3.890.000,00	11.670.000,00
	3.1	TOTALE ENTRATE DERIVANTI DA RENDITE PATRIMONIALI ED UTILIZZO DI BENI	3.890.000,00	3.890.000,00	3.890.000,00	11.670.000,00
CATEGORIA	3.2	ENTRATE DERIVANTI DA UTILI DI ENTI E AZIENDE REGIONALI				
U.P.B.	3.2.1	UTILI DI ENTI ED AZIENDE REGIONALI	100.000,00	100.000,00	100.000,00	300.000,00
	3.2	TOTALE ENTRATE DERIVANTI DA UTILI DI ENTI E AZIENDE REGIONALI	100.000,00	100.000,00	100.000,00	300.000,00
CATEGORIA	3.3	ENTRATE DERIVANTI DA SERVIZI PUBBLICI REGIONALI				
U.P.B.	3.3.1	PROVENTI E DIRITTI PER PRESTAZIONI RESE DA UFFICI E SERVIZI REGIONALI	1.845.606,00	1.845.606,00	1.845.606,00	5.536.818,00
	3.3	TOTALE ENTRATE DERIVANTI DA SERVIZI PUBBLICI REGIONALI	1.845.606,00	1.845.606,00	1.845.606,00	5.536.818,00
CATEGORIA	3.4	INTROITI DIVERSI, RIMBORSI E RECUPERI VARI				
U.P.B.	3.4.1	RIMBORSI E RECUPERI DA ENTI DEL SETTORE PUBBLICO	2.060.000,00	2.060.000,00	2.060.000,00	6.180.000,00
U.P.B.	3.4.2	INTROITI DIVERSI	22.075.000,00	22.075.000,00	22.075.000,00	66.225.000,00
U.P.B.	3.4.3	ALTRI RIMBORSI E RECUPERI	10.100.000,00	6.600.000,00	6.600.000,00	23.300.000,00
	3.4	TOTALE INTROITI DIVERSI, RIMBORSI E RECUPERI VARI	34.235.000,00	30.735.000,00	30.735.000,00	95.705.000,00
	3	TOTALE ENTRATE EXTRATRIBUTARIE	40.070.606,00	36.570.606,00	36.570.606,00	113.211.818,00



REGIONE PUGLIA
SERVIZIO BILANCIO E RAGIONERIA

ALLEGATO 09/A

ESERCIZIO FINANZIARIO 2014

PARTE ENTRATE - BILANCIO DI PREVISIONE PLURIENNALE 2014 - 2016

ENTRATE			2014	2015	2016	2014-2016
TITOLO	4	ENTRATE DERIVANTI DA ALIENAZIONI, DA RISCOSSIONI DI CREDITI E DA TRASFERIMENTI IN CONTO CAPITALE DELL'U.E., DELLO STATO E DI ALTRI SOGGETTI				
CATEGORIA	4.1	ENTRATE DERIVANTI DA ALIENAZIONI DI BENI MOBILI ED IMMOBILI				
U.P.B.	4.1.2	PROVENTI DERIVANTI DALLA ALIENAZIONE DI BENI IMMOBILI	2.300.000,00	2.300.000,00	2.300.000,00	6.900.000,00
	4.1	TOTALE ENTRATE DERIVANTI DA ALIENAZIONI DI BENI MOBILI ED IMMOBILI	2.300.000,00	2.300.000,00	2.300.000,00	6.900.000,00
CATEGORIA	4.2	ENTRATE DERIVANTI DA RIMBORSO DI CREDITI				
U.P.B.	4.2.2	RIMBORSO DA ENTI PUBBLICI E PRIVATI PER INTERVENTI IN CONTO CAPITALE	0,00	0,00	0,00	0,00
	4.2	TOTALE ENTRATE DERIVANTI DA RIMBORSO DI CREDITI	0,00	0,00	0,00	0,00
CATEGORIA	4.3	ENTRATE DERIVANTI DA CONTRIBUTI ED ASSEGNAZIONI IN CONTO CAPITALE DELLA UNIONE EUROPEA, DELLO STATO E DI ALTRI SOGGETTI PER FUNZIONI PROPRIE				
U.P.B.	4.3.1	ASSEGNAZIONI IN CAMPO AGRICOLO	0,00	0,00	0,00	0,00
U.P.B.	4.3.3	ASSEGNAZIONI PER DANNI DERIVANTI DA CALAMITA' ATMOSFERICHE	0,00	0,00	0,00	0,00
U.P.B.	4.3.4	ASSEGNAZIONI A SEGUITO DI EVENTI CALAMITOSI	1.032.913,79	0,00	0,00	1.032.913,79
U.P.B.	4.3.5	ASSEGNAZIONI PER LO SVILUPPO DELL'ARTIGIANATO	0,00	0,00	0,00	0,00
U.P.B.	4.3.6	ASSEGNAZIONI PER LO SVILUPPO DELLE IMPRESE	0,00	0,00	0,00	0,00
U.P.B.	4.3.7	ASSEGNAZIONI PER LO SVILUPPO DEL COMMERCIO	0,00	0,00	0,00	0,00
U.P.B.	4.3.8	ASSEGNAZIONI PER LO SVILUPPO DEL TURISMO	0,00	0,00	0,00	0,00
U.P.B.	4.3.9	ASSEGNAZIONI PER INTERVENTI DI EDILIZIA AGEVOLATA	0,00	0,00	0,00	0,00
U.P.B.	4.3.10	ASSEGNAZIONI PER LA DIFESA DEL SUOLO	0,00	0,00	0,00	0,00
U.P.B.	4.3.11	ASSEGNAZIONI PER SMALTIMENTO RIFIUTI	0,00	0,00	0,00	0,00
U.P.B.	4.3.12	ASSEGNAZIONI PER INTERVENTI DI DEPURAZIONE E DISINQUINAMENTO	0,00	0,00	0,00	0,00
U.P.B.	4.3.13	ASSEGNAZIONI PER LA TUTELA AMBIENTALE	66.454,00	0,00	0,00	66.454,00
U.P.B.	4.3.14	ASSEGNAZIONI NEL CAMPO ENERGETICO	0,00	0,00	0,00	0,00
U.P.B.	4.3.15	ASSEGNAZIONI NEL CAMPO DEI LAVORI PUBBLICI	0,00	0,00	0,00	0,00



REGIONE PUGLIA
SERVIZIO BILANCIO E RAGIONERIA

ALLEGATO 09/A

ESERCIZIO FINANZIARIO 2014

PARTE ENTRATE - BILANCIO DI PREVISIONE PLURIENNALE 2014 - 2016

ENTRATE			2014	2015	2016	2014-2016
U.P.B.	4.3.16	ASSEGNAZIONI PER INVESTIMENTI NEL SETTORE TRASPORTI	11.100.000,00	11.100.000,00	11.100.000,00	33.300.000,00
U.P.B.	4.3.17	ASSEGNAZIONI PER INVESTIMENTI IN CAMPO SANITARIO (F.S.N.)	0,00	0,00	0,00	0,00
U.P.B.	4.3.19	ASSEGNAZIONI IN MATERIA DI FUNZIONI COLLEGATE ALLA CESSAZIONE DELL'INTERVENTO STRAORDINARIO DEL MEZZOGIORNO	0,00	0,00	0,00	0,00
U.P.B.	4.3.20	ASSEGNAZIONI PER GLI INTERVENTI PREVISTI DAL QUADRO COMUNITARIO DI SOSTEGNO	0,00	0,00	0,00	0,00
U.P.B.	4.3.21	ASSEGNAZIONI PER L'ATTUAZIONE DEI PROGRAMMI DI INTERVENTO COMUNITARI	0,00	0,00	0,00	0,00
U.P.B.	4.3.22	ASSEGNAZIONI PER L'ATTUAZIONE DEI PROGRAMMI OPERATIVI MINISTERIALI (POM) E PROGRAMMI OPERATIVI NAZIONALI (PON)	0,00	0,00	0,00	0,00
U.P.B.	4.3.23	ASSEGNAZIONI STATALI PER L'ATTUAZIONE DELL'INTESA ISTITUZIONALE DI PROGRAMMA	0,00	0,00	0,00	0,00
U.P.B.	4.3.24	ASSEGNAZIONI PER L'ATTUAZIONE DI ALTRI PROGRAMMI	0,00	0,00	0,00	0,00
U.P.B.	4.3.25	TRASFERIMENTI IN MATERIA DI SERVIZI SOCIALI	0,00	0,00	0,00	0,00
U.P.B.	4.3.27	PROGRAMMI OPERATIVI 2007 - 2013 QUOTA U.E.	33.515.264,06	9.150.732,00	0,00	42.665.996,06
U.P.B.	4.3.28	PROGRAMMI OPERATIVI 2007 -2013 QUOTA STATO	26.807.385,44	7.319.268,00	0,00	34.126.653,44
U.P.B.	4.3.31	TRASFERIMENTI VINCOLATI AD ATTIVITA' SPORTIVE	0,00	0,00	0,00	0,00
U.P.B.	4.3.32	ASSEGNAZIONI PER INVESTIMENTI IN CAMPO SANITARIO - PROGRAMMAZIONE ASSISTENZA	0,00	0,00	0,00	0,00
U.P.B.	4.3.33	ASSEGNAZIONI PER INVESTIMENTI IN MATERIA DI CONSERVAZIONE DELLA NATURA E VALORIZZAZIONE DEL TERRITORIO	0,00	0,00	0,00	0,00
	4.3	TOTALE ENTRATE DERIVANTI DA CONTRIBUTI ED ASSEGNAZIONI IN CONTO CAPITALE DELLA UNIONE EUROPEA, DELLO STATO E DI ALTRI SOGGETTI PER FUNZIONI PROPRIE	72.522.017,29	27.570.000,00	11.100.000,00	111.192.017,29
	4	TOTALE ENTRATE DERIVANTI DA ALIENAZIONI, DA RISCOSSIONI DI CREDITI E DA TRASFERIMENTI IN CONTO CAPITALE DELL'U.E., DELLO STATO E DI ALTRI SOGGETTI	74.822.017,29	29.870.000,00	13.400.000,00	118.092.017,29



REGIONE PUGLIA
SERVIZIO BILANCIO E RAGIONERIA

ALLEGATO 09/A

ESERCIZIO FINANZIARIO 2014

PARTE ENTRATE - BILANCIO DI PREVISIONE PLURIENNALE 2014 - 2016

ENTRATE			2014	2015	2016	2014-2016
TITOLO	5	ENTRATE DERIVANTI DA MUTUI, PRESTITI O ALTRE OPERAZIONI CREDITIZIE				
CATEGORIA	5.1	PROVENTI DA ASSUNZIONI DI MUTUI, DALLA EMISSIONE DI PRESTITI OBBLIGAZIONARI E DA ALTRE FORME DI INDEBITAMENTO				
U.P.B.	5.1.2	MUTUI PER INVESTIMENTI	35.591.884,00	35.591.884,00	35.591.884,00	106.775.652,00
	5.1	TOTALE PROVENTI DA ASSUNZIONI DI MUTUI, DALLA EMISSIONE DI PRESTITI OBBLIGAZIONARI E DA ALTRE FORME DI INDEBITAMENTO	35.591.884,00	35.591.884,00	35.591.884,00	106.775.652,00
CATEGORIA	5.2	ANTICIPAZIONI DI CASSA, APERTURE DI CREDITO ED ALTRE FORME DI INDEBITAMENTO				
U.P.B.	5.2.1	ANTICIPAZIONI DI TESORERIA	0,00	0,00	0,00	0,00
U.P.B.	5.2.2	ANTICIPAZIONI DI LIQUIDITA' E FINAANZIAMENTI A BREVE	157.807.680,00	147.807.680,00	137.807.680,00	443.423.040,00
	5.2	TOTALE ANTICIPAZIONI DI CASSA, APERTURE DI CREDITO ED ALTRE FORME DI INDEBITAMENTO	157.807.680,00	147.807.680,00	137.807.680,00	443.423.040,00
	5	TOTALE ENTRATE DERIVANTI DA MUTUI, PRESTITI O ALTRE OPERAZIONI CREDITIZIE	193.399.564,00	183.399.564,00	173.399.564,00	550.198.692,00



REGIONE PUGLIA
SERVIZIO BILANCIO E RAGIONERIA

ALLEGATO 09/A

ESERCIZIO FINANZIARIO 2014

PARTE ENTRATE - BILANCIO DI PREVISIONE PLURIENNALE 2014 - 2016

ENTRATE			2014	2015	2016	2014-2016
TITOLO	6	CONTABILITA' SPECIALI				
CATEGORIA	6.1	PARTITE DI GIRO				
U.P.B.	6.1.1	PARTITE DI GIRO	8.414.900.000,00	0,00	0,00	8.414.900.000,00
	6.1	TOTALE PARTITE DI GIRO	8.414.900.000,00	0,00	0,00	8.414.900.000,00
	6	TOTALE CONTABILITA' SPECIALI	8.414.900.000,00	0,00	0,00	8.414.900.000,00



REGIONE PUGLIA
SERVIZIO BILANCIO E RAGIONERIA

ALLEGATO 09/A

ESERCIZIO FINANZIARIO 2014

PARTE ENTRATE - BILANCIO DI PREVISIONE PLURIENNALE 2014 - 2016

ENTRATE	2014	2015	2016	2014-2016
TOTALE GENERALE ENTRATA	22.454.447.958,95	8.138.964.382,07	8.112.494.382,07	38.705.906.723,09



REGIONE PUGLIA
SERVIZIO BILANCIO E RAGIONERIA

ALLEGATO 09/A

ESERCIZIO FINANZIARIO 2014

PARTE ENTRATE - BILANCIO DI PREVISIONE PLURIENNALE 2014 - 2016

ENTRATE			2014	2015	2016	2014-2016
TITOLO	0	CAPITOLI FUORI BILANCIO				
CATEGORIA	0.0	TOTALE ..	5.620.726.728,59	0,00	0,00	5.620.726.728,59
	0	TOTALE CAPITOLI FUORI BILANCIO	5.620.726.728,59	0,00	0,00	5.620.726.728,59



REGIONE PUGLIA
SERVIZIO BILANCIO E RAGIONERIA

ALLEGATO 09/A

ESERCIZIO FINANZIARIO 2014

PARTE ENTRATE - BILANCIO DI PREVISIONE PLURIENNALE 2014 - 2016

ENTRATE			2014	2015	2016	2014-2016
TITOLO	1	ENTRATE DERIVANTI DA TRIBUTI PROPRI DELLA REGIONE, DAL GETTITO DI TRIBUTI ERARIALI O DI QUOTE DI ESSO DEVOLUTE ALLA REGIONE				
CATEGORIA	1.1	TOTALE ENTRATE DERIVANTI DA TRIBUTI PROPRI DELLA REGIONE	2.373.541.000,02	2.348.931.000,02	2.348.931.000,02	7.071.403.000,06
CATEGORIA	1.2	TOTALE ENTRATE DERIVANTI DAL GETTITO DI TRIBUTI ERARIALI O DI QUOTE DI ESSO DEVOLUTE ALLA REGIONE	3.654.134.534,00	3.600.020.928,00	3.600.020.928,00	10.854.176.390,00
	1	TOTALE ENTRATE DERIVANTI DA TRIBUTI PROPRI DELLA REGIONE, DAL GETTITO DI TRIBUTI ERARIALI O DI QUOTE DI ESSO DEVOLUTE ALLA REGIONE	6.027.675.534,02	5.948.951.928,02	5.948.951.928,02	17.925.579.390,06



REGIONE PUGLIA
SERVIZIO BILANCIO E RAGIONERIA

ALLEGATO 09/A

ESERCIZIO FINANZIARIO 2014

PARTE ENTRATE - BILANCIO DI PREVISIONE PLURIENNALE 2014 - 2016

ENTRATE			2014	2015	2016	2014-2016
TITOLO	2	ENTRATE DERIVANTI DA CONTRIBUTI E TRASFERIMENTI DI PARTE CORRENTE DALL'UNIONE EUROPEA, DELLO STATO E DI ALTRI SOGGETTI				
<i>CATEGORIA</i>	<i>2.1</i>	<i>TOTALE CONTRIBUTI ED ASSEGNAZIONI DI PARTE CORRENTE DELL'U.E., DELLO STATO E DI ALTRI SOGGETTI</i>	<i>2.082.853.509,05</i>	<i>1.940.172.284,05</i>	<i>1.940.172.284,05</i>	<i>5.963.198.077,15</i>
	2	TOTALE ENTRATE DERIVANTI DA CONTRIBUTI E TRASFERIMENTI DI PARTE CORRENTE DALL'UNIONE EUROPEA, DELLO STATO E DI ALTRI SOGGETTI	2.082.853.509,05	1.940.172.284,05	1.940.172.284,05	5.963.198.077,15



REGIONE PUGLIA
SERVIZIO BILANCIO E RAGIONERIA
ESERCIZIO FINANZIARIO 2014

ALLEGATO 09/A

PARTE ENTRATE - BILANCIO DI PREVISIONE PLURIENNALE 2014 - 2016

ENTRATE			2014	2015	2016	2014-2016
TITOLO	3	ENTRATE EXTRATRIBUTARIE				
CATEGORIA	3.1	TOTALE ENTRATE DERIVANTI DA RENDITE PATRIMONIALI ED UTILIZZO DI BENI	3.890.000,00	3.890.000,00	3.890.000,00	11.670.000,00
CATEGORIA	3.2	TOTALE ENTRATE DERIVANTI DA UTILI DI ENTI E AZIENDE REGIONALI	100.000,00	100.000,00	100.000,00	300.000,00
CATEGORIA	3.3	TOTALE ENTRATE DERIVANTI DA SERVIZI PUBBLICI REGIONALI	1.845.606,00	1.845.606,00	1.845.606,00	5.536.818,00
CATEGORIA	3.4	TOTALE INTROITI DIVERSI, RIMBORSI E RECUPERI VARI	34.235.000,00	30.735.000,00	30.735.000,00	95.705.000,00
	3	TOTALE ENTRATE EXTRATRIBUTARIE	40.070.606,00	36.570.606,00	36.570.606,00	113.211.818,00



REGIONE PUGLIA
SERVIZIO BILANCIO E RAGIONERIA

ALLEGATO 09/A

ESERCIZIO FINANZIARIO 2014

PARTE ENTRATE - BILANCIO DI PREVISIONE PLURIENNALE 2014 - 2016

ENTRATE			2014	2015	2016	2014-2016
TITOLO	4	ENTRATE DERIVANTI DA ALIENAZIONI, DA RISCOSSIONI DI CREDITI E DA TRASFERIMENTI IN CONTO CAPITALE DELL'U.E., DELLO STATO E DI ALTRI SOGGETTI				
CATEGORIA	4.1	TOTALE ENTRATE DERIVANTI DA ALIENAZIONI DI BENI MOBILI ED IMMOBILI	2.300.000,00	2.300.000,00	2.300.000,00	6.900.000,00
CATEGORIA	4.2	TOTALE ENTRATE DERIVANTI DA RIMBORSO DI CREDITI	0,00	0,00	0,00	0,00
CATEGORIA	4.3	TOTALE ENTRATE DERIVANTI DA CONTRIBUTI ED ASSEGNAZIONI IN CONTO CAPITALE DELLA UNIONE EUROPEA, DELLO STATO E DI ALTRI SOGGETTI PER FUNZIONI PROPRIE	72.522.017,29	27.570.000,00	11.100.000,00	111.192.017,29
	4	TOTALE ENTRATE DERIVANTI DA ALIENAZIONI, DA RISCOSSIONI DI CREDITI E DA TRASFERIMENTI IN CONTO CAPITALE DELL'U.E., DELLO STATO E DI ALTRI SOGGETTI	74.822.017,29	29.870.000,00	13.400.000,00	118.092.017,29



REGIONE PUGLIA
SERVIZIO BILANCIO E RAGIONERIA

ALLEGATO 09/A

ESERCIZIO FINANZIARIO 2014

PARTE ENTRATE - BILANCIO DI PREVISIONE PLURIENNALE 2014 - 2016

ENTRATE			2014	2015	2016	2014-2016
TITOLO	5	ENTRATE DERIVANTI DA MUTUI, PRESTITI O ALTRE OPERAZIONI CREDITIZIE				
CATEGORIA	5.1	TOTALE PROVENTI DA ASSUNZIONI DI MUTUI, DALLA EMISSIONE DI PRESTITI OBBLIGAZIONARI E DA ALTRE FORME DI INDEBITAMENTO	35.591.884,00	35.591.884,00	35.591.884,00	106.775.652,00
CATEGORIA	5.2	TOTALE ANTICIPAZIONI DI CASSA, APERTURE DI CREDITO ED ALTRE FORME DI INDEBITAMENTO	157.807.680,00	147.807.680,00	137.807.680,00	443.423.040,00
	5	TOTALE ENTRATE DERIVANTI DA MUTUI, PRESTITI O ALTRE OPERAZIONI CREDITIZIE	193.399.564,00	183.399.564,00	173.399.564,00	550.198.692,00



REGIONE PUGLIA
SERVIZIO BILANCIO E RAGIONERIA
 ESERCIZIO FINANZIARIO 2014

ALLEGATO 09/A

PARTE ENTRATE - BILANCIO DI PREVISIONE PLURIENNALE 2014 - 2016

ENTRATE			2014	2015	2016	2014-2016
TITOLO	6	CONTABILITA' SPECIALI				
CATEGORIA	6.1	TOTALE PARTITE DI GIRO	8.414.900.000,00	0,00	0,00	8.414.900.000,00
	6	TOTALE CONTABILITA' SPECIALI	8.414.900.000,00	0,00	0,00	8.414.900.000,00



REGIONE PUGLIA
SERVIZIO BILANCIO E RAGIONERIA

ALLEGATO 09/A

ESERCIZIO FINANZIARIO 2014

PARTE ENTRATE - BILANCIO DI PREVISIONE PLURIENNALE 2014 - 2016

ENTRATE	2014	2015	2016	2014-2016
TOTALE GENERALE ENTRATA	22.454.447.958,95	8.138.964.382,07	8.112.494.382,07	38.705.906.723,09



ALLEGATO 09/B

R E G I O N E P U G L I A

**BILANCIO DI PREVISIONE
PLURIENNALE 2014 - 2016
*PARTE SPESE***

Data di Stampa 27/12/2013



REGIONE PUGLIA
SERVIZIO BILANCIO E RAGIONERIA
 ESERCIZIO FINANZIARIO 2014

ALLEGATO 09/B

PARTE SPESE - BILANCIO DI PREVISIONE PLURIENNALE 2014 - 2016

SPESE			2014	2015	2016	2014-2016
AREA INTERVENTO	00	PRESIDENZA GIUNTA REGIONALE				
U.P.B.	00.00.00	CAPITOLI FUORI BILANCIO	0,00	0,00	0,00	0,00
SERVIZIO	00.01	CONSIGLIO REGIONALE				
U.P.B.	00.01.01	CONSIGLIO REGIONALE	40.710.000,00	40.710.000,00	40.710.000,00	122.130.000,00
	00.01	TOTALE CONSIGLIO REGIONALE	40.710.000,00	40.710.000,00	40.710.000,00	122.130.000,00
SERVIZIO	00.03	GABINETTO DEL PRESIDENTE				
U.P.B.	00.03.01	GABINETTO DEL PRESIDENTE	2.313.449,00	2.443.449,00	2.443.449,00	7.200.347,00
	00.03	TOTALE GABINETTO DEL PRESIDENTE	2.313.449,00	2.443.449,00	2.443.449,00	7.200.347,00
SERVIZIO	00.04	AVVOCATURA REGIONALE				
U.P.B.	00.04.01	AVVOCATURA REGIONALE	5.541.078,95	5.241.078,95	5.241.078,95	16.023.236,85
	00.04	TOTALE AVVOCATURA REGIONALE	5.541.078,95	5.241.078,95	5.241.078,95	16.023.236,85
SERVIZIO	00.05	RELAZIONI ISTITUZIONALI E INTERNAL AUDIT				
U.P.B.	00.05.01	RELAZIONI ESTERNE	5.000,00	1.080,00	1.080,00	7.160,00
	00.05	TOTALE RELAZIONI ISTITUZIONALI E INTERNAL AUDIT	5.000,00	1.080,00	1.080,00	7.160,00
	00	TOTALE PRESIDENZA GIUNTA REGIONALE	48.569.527,95	48.395.607,95	48.395.607,95	145.360.743,85



REGIONE PUGLIA
SERVIZIO BILANCIO E RAGIONERIA

ALLEGATO 09/B

ESERCIZIO FINANZIARIO 2014

PARTE SPESE - BILANCIO DI PREVISIONE PLURIENNALE 2014 - 2016

SPESA	2014	2015	2016	2014-2016		
AREA INTERVENTO	01	AREA POLITICHE PER LO SVILUPPO RURALE				
SERVIZIO	01.00	DIREZIONE DI AREA POLITICHE PER LO SVILUPPO RURALE				
U.P.B.	01.00.01	AFFARI GENERALI AREA 01	250.000,00	250.000,00	250.000,00	750.000,00
U.P.B.	01.00.02	PROGRAMMA DI SVILUPPO RURALE 2007-2013 AREA 01	21.650.000,00	21.650.000,00	21.650.000,00	64.950.000,00
	01.00	TOTALE DIREZIONE DI AREA POLITICHE PER LO SVILUPPO RURALE	21.900.000,00	21.900.000,00	21.900.000,00	65.700.000,00
SERVIZIO	01.01	SERVIZIO AGRICOLTURA				
U.P.B.	01.01.01	INFRASTRUTTURE RURALI, BONIFICA, IRRIGAZIONE	0,00	0,00	0,00	0,00
U.P.B.	01.01.02	POR 2000 - 2006 AGRICOLTURA - FONDO FEOGA	0,00	0,00	0,00	0,00
U.P.B.	01.01.03	PROGRAMMI COMUNITARI LEADER LEADER+	0,00	0,00	0,00	0,00
U.P.B.	01.01.04	OSSERVATORIO FITOSANITARIO	2.938.100,00	938.100,00	938.100,00	4.814.300,00
U.P.B.	01.01.05	INNOVAZIONE E CONOSCENZA IN AGRICOLTURA	2.150.000,00	1.790.000,00	1.790.000,00	5.730.000,00
U.P.B.	01.01.06	SVILUPPO FILIERE AGROALIMENTARI	0,00	0,00	0,00	0,00
U.P.B.	01.01.07	PRODUZIONI ANIMALI - INCREMENTO IPPICO	1.890.000,00	1.890.000,00	1.890.000,00	5.670.000,00
U.P.B.	01.01.08	PRODUZIONI ARBOREE ED ERBACEE	0,00	0,00	0,00	0,00
U.P.B.	01.01.09	INTERVENTI DIVERSI	0,00	0,00	0,00	0,00
U.P.B.	01.01.10	INTESE ISTITUZIONALI DI PROGRAMMA SERVIZIO AGRICOLTURA	0,00	0,00	0,00	0,00
	01.01	TOTALE SERVIZIO AGRICOLTURA	6.978.100,00	4.618.100,00	4.618.100,00	16.214.300,00
SERVIZIO	01.02	SERVIZIO CACCIA E PESCA				
U.P.B.	01.02.01	ATTUAZIONE PROGRAMMI IN MATERIA DI CACCIA E PROTEZIONE FAUNISTICA AMBIENTALE	2.150.000,00	2.150.000,00	2.150.000,00	6.450.000,00
U.P.B.	01.02.02	INTERVENTI IN FAVORE DELLA PESCA	520.000,00	340.000,00	340.000,00	1.200.000,00
U.P.B.	01.02.03	INTESE ISTITUZIONALI DI PROGRAMMA SERVIZIO CACCIA E PESCA	0,00	0,00	0,00	0,00
	01.02	TOTALE SERVIZIO CACCIA E PESCA	2.670.000,00	2.490.000,00	2.490.000,00	7.650.000,00
SERVIZIO	01.03	SERVIZIO ALIMENTAZIONE				
U.P.B.	01.03.01	ASSOCIAZIONISMO E TUTELA DELLA QUALITA'	640.000,00	640.000,00	640.000,00	1.920.000,00
U.P.B.	01.03.02	PROMOZIONE ED EDUCAZIONE ALIMENTARE	2.714.400,00	1.714.400,00	1.714.400,00	6.143.200,00
U.P.B.	01.03.03	SERVIZI PER IL TERRITORIO	800.000,00	500.000,00	500.000,00	1.800.000,00
U.P.B.	01.03.04	AVVERSITA' ATMOSFERICHE CREDITO AGRARIO	40.000,00	120.000,00	120.000,00	280.000,00



REGIONE PUGLIA
SERVIZIO BILANCIO E RAGIONERIA

ALLEGATO 09/B

ESERCIZIO FINANZIARIO 2014

PARTE SPESE - BILANCIO DI PREVISIONE PLURIENNALE 2014 - 2016

SPESE			2014	2015	2016	2014-2016
	01.03	TOTALE SERVIZIO ALIMENTAZIONE	4.194.400,00	2.974.400,00	2.974.400,00	10.143.200,00
SERVIZIO	01.04	SERVIZIO FORESTE				
U.P.B.	01.04.01	INTERVENTI DI PIANIFICAZIONE FORESTALE	565.000,00	565.000,00	565.000,00	1.695.000,00
U.P.B.	01.04.02	RIQUALIFICAZIONE E TUTELA PATRIMONIO FORESTALE	100.000,00	100.000,00	100.000,00	300.000,00
U.P.B.	01.04.03	AGENZIA REGIONALE (A.R.I.F.)	31.283.005,96	31.283.005,96	31.283.005,96	93.849.017,88
U.P.B.	01.04.04	INFRASTRUTTURE RURALI, BONIFICA, IRRIGAZIONE-	10.595.000,00	1.045.000,00	1.045.000,00	12.685.000,00
	01.04	TOTALE SERVIZIO FORESTE	42.543.005,96	32.993.005,96	32.993.005,96	108.529.017,88
SERVIZIO	01.05	SERVIZIO RIFORMA FONDIARIA				
U.P.B.	01.05.01	INTERVENTI NEL SETTORE DELLA RIFORMA FONDIARIA	0,00	0,00	0,00	0,00
U.P.B.	01.05.02	GESTIONE LIQUIDATORIA EX ERSAP	762.333,87	762.333,87	762.333,87	2.287.001,61
	01.05	TOTALE SERVIZIO RIFORMA FONDIARIA	762.333,87	762.333,87	762.333,87	2.287.001,61
01		TOTALE AREA POLITICHE PER LO SVILUPPO RURALE	79.047.839,83	65.737.839,83	65.737.839,83	210.523.519,49



REGIONE PUGLIA
SERVIZIO BILANCIO E RAGIONERIA

ALLEGATO 09/B

ESERCIZIO FINANZIARIO 2014

PARTE SPESE - BILANCIO DI PREVISIONE PLURIENNALE 2014 - 2016

SPESE			2014	2015	2016	2014-2016
AREA INTERVENTO	02	AREA POLITICHE PER LO SVILUPPO ECONOMICO, LAVORO E INNOVAZIONE				
SERVIZIO	02.01	SERVIZIO ATTIVITA' ECONOMICHE, CONSUMATORI				
U.P.B.	02.01.01	P.O.R 2000-2006 COMMERCIO	0,00	0,00	0,00	0,00
U.P.B.	02.01.02	ENTI FIERISTICI REGIONALI	5.700.000,00	700.000,00	700.000,00	7.100.000,00
U.P.B.	02.01.03	INCENTIVI AL SETTORE COMMERCIO	0,00	0,00	0,00	0,00
U.P.B.	02.01.04	INTERVENTI REGIONALI IN MATERIA DI PROGRAMMAZIONE COMMERCIALE	551.000,00	551.000,00	551.000,00	1.653.000,00
U.P.B.	02.01.05	INTESE ISTITUZIONALI DI PROGRAMMA SERVIZIO ATTIVITA' ECONOMICHE, CONSUMATORI	0,00	0,00	0,00	0,00
U.P.B.	02.01.06	ATTIVITA' ESTRATTIVE	120.000,00	120.000,00	120.000,00	360.000,00
	02.01	TOTALE SERVIZIO ATTIVITA' ECONOMICHE, CONSUMATORI	6.371.000,00	1.371.000,00	1.371.000,00	9.113.000,00
SERVIZIO	02.02	SERVIZIO ENERGIA RINNOVABILI, RETI E EFFICIENZA ENERGETICA				
U.P.B.	02.02.02	ENERGIA	400.000,00	400.000,00	400.000,00	1.200.000,00
	02.02	TOTALE SERVIZIO ENERGIA RINNOVABILI, RETI E EFFICIENZA ENERGETICA	400.000,00	400.000,00	400.000,00	1.200.000,00
SERVIZIO	02.03	SERVIZIO COMPETITIVITA' DEI SISTEMI PRODUTTIVI				
U.P.B.	02.03.01	PROGRAMMI DI INIZIATIVE COMUNITARIE	74.000,00	74.000,00	74.000,00	222.000,00
U.P.B.	02.03.02	INTERVENTI A SOSTEGNO DELLO SVILUPPO PRODUTTIVO NEI SETTORI ARTIGIANATO ED INDUSTRIA	144.890,00	94.890,00	94.890,00	334.670,00
U.P.B.	02.03.03	POR 2000 - 2006 ARTIGIANATO	0,00	0,00	0,00	0,00
U.P.B.	02.03.04	INTESE ISTITUZIONALI DI PROGRAMMA SERVIZIO RICERCA E COMPETITIVITA'	0,00	0,00	0,00	0,00
U.P.B.	02.03.05	ENERGIA	2.000.000,00	2.000.000,00	2.000.000,00	6.000.000,00
	02.03	TOTALE SERVIZIO COMPETITIVITA' DEI SISTEMI PRODUTTIVI	2.218.890,00	2.168.890,00	2.168.890,00	6.556.670,00
SERVIZIO	02.04	SERVIZIO FORMAZIONE PROFESSIONALE				
U.P.B.	02.04.01	INTERVENTI REGIONALI PER LA FORMAZIONE PROFESSIONALE	21.687.088,96	20.486.696,75	20.486.696,75	62.660.482,46
U.P.B.	02.04.02	POR 2000 - 2006 FORMAZIONE PROFESSIONALE	6.977.333,00	697.733,30	697.733,30	8.372.799,60
U.P.B.	02.04.03	ALTRE INIZIATIVE COMUNITARIE	0,00	0,00	0,00	0,00
	02.04	TOTALE SERVIZIO FORMAZIONE PROFESSIONALE	28.664.421,96	21.184.430,05	21.184.430,05	71.033.282,06
SERVIZIO	02.05	SERVIZIO POLITICHE PER IL LAVORO				



REGIONE PUGLIA
SERVIZIO BILANCIO E RAGIONERIA
ESERCIZIO FINANZIARIO 2014

ALLEGATO 09/B

PARTE SPESE - BILANCIO DI PREVISIONE PLURIENNALE 2014 - 2016

SPESE			2014	2015	2016	2014-2016
U.P.B.	02.05.01	ASSISTENZA SOCIALE PER PARTICOLARI CATEGORIE	800.000,00	800.000,00	800.000,00	2.400.000,00
U.P.B.	02.05.02	MISURE A SOSTEGNO DELL'OCCUPAZIONE	300.000,00	300.000,00	300.000,00	900.000,00
U.P.B.	02.05.03	INTERVENTI IN MATERIA DI POLITICA REGIONALE DEL LAVORO	601.000,00	600.300,00	600.300,00	1.801.600,00
U.P.B.	02.05.04	POR 2000 - 2006 LAVORO	59.133.009,13	22.374.783,33	5.904.783,33	87.412.575,79
	02.05	TOTALE SERVIZIO POLITICHE PER IL LAVORO	60.834.009,13	24.075.083,33	7.605.083,33	92.514.175,79
SERVIZIO	02.06	SERVIZIO INTERNAZIONALIZZAZIONE-PUGLIESI NEL MONDO				
U.P.B.	02.06.01	POLITICHE MIGRATORIE	216.000,00	216.000,00	216.000,00	648.000,00
U.P.B.	02.06.02	INTESE ISTITUZIONALI DI PROGRAMMA SERVIZIO INTERNAZIONALIZZAZIONE	0,00	0,00	0,00	0,00
	02.06	SERVIZIO INTERNAZIONALIZZAZIONE-PUGLIESI NEL MONDO	216.000,00	216.000,00	216.000,00	648.000,00
SERVIZIO	02.07	SERVIZIO POLITICHE GIOVANILI E CITTADINANZA SOCIALE				
U.P.B.	02.07.01	CITTADINANZA ATTIVA	3.064.799,31	3.064.799,31	3.064.799,31	9.194.397,93
U.P.B.	02.07.02	INTESE ISTITUZIONALI DI PROGRAMMA SERVIZIO GIOVANILI E CITTADINANZA SOCIALE	0,00	0,00	0,00	0,00
	02.07	TOTALE SERVIZIO POLITICHE GIOVANILI E CITTADINANZA SOCIALE	3.064.799,31	3.064.799,31	3.064.799,31	9.194.397,93
SERVIZIO	02.08	SERVIZIO RICERCA INDUSTRIALE E INNOVAZIONE				
U.P.B.	02.08.01	CITTADINANZA ATTIVA	0,00	0,00	0,00	0,00
U.P.B.	02.08.02	INTESE ISTITUZIONALI DI PROGRAMMA SERVIZIO INNOVAZIONE	0,00	0,00	0,00	0,00
U.P.B.	02.08.03	P.O.R.2000-2006 SERVIZIO INNOVAZIONE	0,00	0,00	0,00	0,00
U.P.B.	02.08.04	RICERCA INDUSTRIALE E INNOVAZIONE	704.000,00	704.000,00	704.000,00	2.112.000,00
	02.08	TOTALE SERVIZIO RICERCA INDUSTRIALE E INNOVAZIONE	704.000,00	704.000,00	704.000,00	2.112.000,00
SERVIZIO	02.09	SERVIZIO ATTUAZIONE DEL PROGRAMMA				
U.P.B.	02.09.01	AZIONI INNOVATIVE FESR	0,00	0,00	0,00	0,00
U.P.B.	02.09.02	REDAZIONE PIANO REGIONALE DI SVILUPPO E D.A.P.	18.000,00	18.000,00	18.000,00	54.000,00
U.P.B.	02.09.03	INTERVENTI DI SOSTEGNO PER LO SVILUPPO SOCIO-ECONOMICO NELLE AREE DEPRESSE	0,00	0,00	0,00	0,00
U.P.B.	02.09.05	INTESE ISTITUZIONALI DI PROGRAMMA	0,00	0,00	0,00	0,00
U.P.B.	02.09.06	VALUTAZIONE INVESTIMENTI PUBBLICI	4.000,00	4.000,00	4.000,00	12.000,00
U.P.B.	02.09.07	PROGRAMMI COMUNITARI	0,00	0,00	0,00	0,00



REGIONE PUGLIA
SERVIZIO BILANCIO E RAGIONERIA

ALLEGATO 09/B

ESERCIZIO FINANZIARIO 2014

PARTE SPESE - BILANCIO DI PREVISIONE PLURIENNALE 2014 - 2016

SPESE			2014	2015	2016	2014-2016
U.P.B.	02.09.08	POR 2000-2006	0,00	0,00	0,00	0,00
U.P.B.	02.09.09	PROGRAMMA OPERATIVO FESR 2007-2013	0,00	0,00	0,00	0,00
	02.09	TOTALE SERVIZIO ATTUAZIONE DEL PROGRAMMA	22.000,00	22.000,00	22.000,00	66.000,00
SERVIZIO	02.10	SERVIZIO AUTORITA' DI GESTIONE F.S.E.				
U.P.B.	02.10.01	AUTORITA' DI GESTIONE F.S.E.	1.000.000,00	100.000,00	100.000,00	1.200.000,00
	02.10	TOTALE SERVIZIO AUTORITA' DI GESTIONE F.S.E.	1.000.000,00	100.000,00	100.000,00	1.200.000,00
02		TOTALE AREA POLITICHE PER LO SVILUPPO ECONOMICO, LAVORO E INNOVAZIONE	103.495.120,40	53.306.202,69	36.836.202,69	193.637.525,78



REGIONE PUGLIA
SERVIZIO BILANCIO E RAGIONERIA
ESERCIZIO FINANZIARIO 2014

ALLEGATO 09/B

PARTE SPESE - BILANCIO DI PREVISIONE PLURIENNALE 2014 - 2016

SPESE			2014	2015	2016	2014-2016
AREA INTERVENTO	03	AREA POLITICHE PER LA MOBILITA' E QUALITA' URBANA				
SERVIZIO	03.00	DIREZIONE DI AREA POLITICHE PER LA MOBILITA' E QUALITA' URBANA				
U.P.B.	03.00.01	COORDINAMENTO AREA 03	0,00	0,00	0,00	0,00
	03.00	TOTALE DIREZIONE DI AREA POLITICHE PER LA MOBILITA' E QUALITA' URBANA	0,00	0,00	0,00	0,00
SERVIZIO	03.01	SERVIZIO ASSETTO DEL TERRITORIO				
U.P.B.	03.01.01	ASSETTO DEL TERRITORIO	290.000,00	290.000,00	290.000,00	870.000,00
U.P.B.	03.01.02	PARCHI E AREE PROTETTE	80.000,00	80.000,00	80.000,00	240.000,00
U.P.B.	03.01.03	POR 2000 - 2006 PARCHI E AREE PROTETTE	0,00	0,00	0,00	0,00
U.P.B.	03.01.04	INTESE ISTITUZIONALI DI PROGRAMMA SERVIZIO ASSETTO DEL TERRITORIO	0,00	0,00	0,00	0,00
	03.01	TOTALE SERVIZIO ASSETTO DEL TERRITORIO	370.000,00	370.000,00	370.000,00	1.110.000,00
SERVIZIO	03.02	SERVIZIO POLITICHE ABITATIVE				
U.P.B.	03.02.01	ANNUALITA' IN CONTO INTERESSI	0,00	0,00	0,00	0,00
U.P.B.	03.02.02	INTERVENTI REGIONALI IN MATERIA DI EDILIZIA RESIDENZIALE	1.425.000,00	1.475.000,00	1.475.000,00	4.375.000,00
	03.02	TOTALE SERVIZIO POLITICHE ABITATIVE	1.425.000,00	1.475.000,00	1.475.000,00	4.375.000,00
SERVIZIO	03.03	SERVIZIO URBANISTICA				
U.P.B.	03.03.01	URBANISTICA	280.000,00	280.000,00	280.000,00	840.000,00
U.P.B.	03.03.02	P.O.R. 2000 - 2006 URBANISTICA	0,00	0,00	0,00	0,00
U.P.B.	03.03.03	INTESE ISTITUZIONALI DI PROGRAMMA SERVIZIO URBANISTICA	0,00	0,00	0,00	0,00
	03.03	TOTALE SERVIZIO URBANISTICA	280.000,00	280.000,00	280.000,00	840.000,00
SERVIZIO	03.04	SERVIZIO RETI ED INFRASTRUTTURE PER LA MOBILITA'				
U.P.B.	03.04.01	P.O.R. 2000 - 2006 TRASPORTI MISURA 6.1 FESR	0,00	0,00	0,00	0,00
U.P.B.	03.04.02	FONDO REGIONALE TRASPORTI	454.471.716,00	456.563.410,80	456.563.410,80	1.367.598.537,60
U.P.B.	03.04.03	INVESTIMENTI E RIPIANO DISAVANZI	11.600.000,00	11.600.000,00	12.600.000,00	35.800.000,00
U.P.B.	03.04.04	TRASFERIMENTI CORRENTI	41.452.161,30	41.660.466,50	41.660.466,50	124.773.094,30
U.P.B.	03.04.05	ATTUAZIONE PRT E PTS	4.050.000,00	4.050.000,00	4.050.000,00	12.150.000,00



REGIONE PUGLIA
SERVIZIO BILANCIO E RAGIONERIA

ALLEGATO 09/B

ESERCIZIO FINANZIARIO 2014

PARTE SPESE - BILANCIO DI PREVISIONE PLURIENNALE 2014 - 2016

SPESE		2014	2015	2016	2014-2016	
U.P.B.	03.04.06	INTESE ISTITUZIONALI DI PROGRAMMA SERVIZIO RETI ED INFRASTRUTTURE PER LA MOBILITA'	0,00	0,00	0,00	0,00
	03.04	TOTALE SERVIZIO RETI ED INFRASTRUTTURE PER LA MOBILITA'	511.573.877,30	513.873.877,30	514.873.877,30	1.540.321.631,90
SERVIZIO	03.05	SERVIZIO VERIFICA E CONTROLLO DEI SERVIZI DI TRASPORTO PUBBLICO LOCALE				
U.P.B.	03.05.01	VERIFICA E CONTROLLO DEI SERVIZI DI TRASPORTO PUBBLICO	50.000,00	50.000,00	50.000,00	150.000,00
	03.05	TOTALE SERVIZIO VERIFICA E CONTROLLO DEI SERVIZI DI TRASPORTO PUBBLICO LOCALE	50.000,00	50.000,00	50.000,00	150.000,00
	03	TOTALE AREA POLITICHE PER LA MOBILITA' E QUALITA' URBANA	513.698.877,30	516.048.877,30	517.048.877,30	1.546.796.631,90



REGIONE PUGLIA
SERVIZIO BILANCIO E RAGIONERIA
ESERCIZIO FINANZIARIO 2014

ALLEGATO 09/B

PARTE SPESE - BILANCIO DI PREVISIONE PLURIENNALE 2014 - 2016

SPESE			2014	2015	2016	2014-2016
AREA INTERVENTO	04	AREA POLITICHE PER LA PROMOZIONE DEL TERRITORIO DEI SAPERI E DEI TALENTI				
SERVIZIO	04.00	DIREZIONE DI AREA POLITICHE PER LA PROMOZIONE DEL TERRITORIO DEI SAPERI E DEI TALENTI				
U.P.B.	04.00.01	COORDINAMENTO AREA 04	0,00	0,00	0,00	0,00
	04.00	TOTALE DIREZIONE DI AREA POLITICHE PER LA PROMOZIONE DEL TERRITORIO DEI SAPERI E DEI TALENTI	0,00	0,00	0,00	0,00
SERVIZIO	04.01	SERVIZIO CULTURA E SPETTACOLO				
U.P.B.	04.01.01	INTERVENTI DI PROMOZIONE DELLE ATTIVITA' CULTURALI	8.385.150,00	8.085.150,00	8.085.150,00	24.555.450,00
U.P.B.	04.01.02	INTESE ISTITUZIONALI DI PROGRAMMA SERVIZIO CULTURA E SPETTACOLO	0,00	0,00	0,00	0,00
	04.01	TOTALE SERVIZIO CULTURA E SPETTACOLO	8.385.150,00	8.085.150,00	8.085.150,00	24.555.450,00
SERVIZIO	04.02	SERVIZIO MEDITERRANEO				
U.P.B.	04.02.01	MEDITERRANEO	570.840,00	570.840,00	570.840,00	1.712.520,00
	04.02	TOTALE SERVIZIO MEDITERRANEO	570.840,00	570.840,00	570.840,00	1.712.520,00
SERVIZIO	04.03	SERVIZIO BENI CULTURALI				
U.P.B.	04.03.01	BENI BIBLIOTECARI	255.000,00	104.400,00	104.400,00	463.800,00
U.P.B.	04.03.02	P.O.R. 2000 2006 PATRIMONIO CULTURALE PUBBLICO	0,00	0,00	0,00	0,00
U.P.B.	04.03.03	INTESE ISTITUZIONALI DI PROGRAMMA SERVIZIO BENI CULTURALI	0,00	0,00	0,00	0,00
	04.03	TOTALE SERVIZIO BENI CULTURALI	255.000,00	104.400,00	104.400,00	463.800,00
SERVIZIO	04.04	SERVIZIO SCUOLA, UNIVERSITA' E RICERCA				
U.P.B.	04.04.01	INTERVENTI IN MATERIA DI PUBBLICA ISTRUZIONE E DIRITTO ALLO STUDIO	10.270.000,00	10.270.000,00	10.270.000,00	30.810.000,00
U.P.B.	04.04.02	UNIVERSITA' E RICERCA	17.752.500,93	16.752.500,93	16.752.500,93	51.257.502,79
U.P.B.	04.04.03	INTESE ISTITUZIONALI DI PROGRAMMA SERVIZIO SCUOLA, UNIVERSITA' E RICERCA	0,00	0,00	0,00	0,00
	04.04	TOTALE SERVIZIO SCUOLA, UNIVERSITA' E RICERCA	28.022.500,93	27.022.500,93	27.022.500,93	82.067.502,79
SERVIZIO	04.05	SERVIZIO TURISMO				
U.P.B.	04.05.01	POR 2000 - 2006 TURISMO	0,00	0,00	0,00	0,00
U.P.B.	04.05.02	PROMOZIONE DEL SETTORE TURISTICO	5.153.768,82	6.103.768,82	6.103.768,82	17.361.306,46
	04.05	TOTALE SERVIZIO TURISMO	5.153.768,82	6.103.768,82	6.103.768,82	17.361.306,46



REGIONE PUGLIA
SERVIZIO BILANCIO E RAGIONERIA

ALLEGATO 09/B

ESERCIZIO FINANZIARIO 2014

PARTE SPESE - BILANCIO DI PREVISIONE PLURIENNALE 2014 - 2016

SPESE		2014	2015	2016	2014-2016
04	TOTALE AREA POLITICHE PER LA PROMOZIONE DEL TERRITORIO DEI SAPERI E DEI TALENTI	42.387.259,75	41.886.659,75	41.886.659,75	126.160.579,25



REGIONE PUGLIA
SERVIZIO BILANCIO E RAGIONERIA
ESERCIZIO FINANZIARIO 2014

ALLEGATO 09/B

PARTE SPESE - BILANCIO DI PREVISIONE PLURIENNALE 2014 - 2016

SPESE			2014	2015	2016	2014-2016
AREA INTERVENTO	05	AREA POLITICHE PER LA PROMOZIONE DELLA SALUTE DELLE PERSONE E DELLE PARI OPPORTUNITA				
SERVIZIO	05.01	SERVIZIO BENESSERE DELLE PERSONE E QUALITA' SOCIALE				
U.P.B.	05.01.01	INTERVENTI REGIONALI IN MATERIA DI SERVIZI SOCIO-ASSISTENZIALI	5.505.000,00	3.205.000,00	3.205.000,00	11.915.000,00
U.P.B.	05.01.02	ASSISTENZA SOCIALE PER PARTICOLARI CATEGORIE	1.587.910,59	1.587.910,59	1.587.910,59	4.763.731,77
	05.01	TOTALE SERVIZIO BENESSERE DELLE PERSONE E QUALITA' SOCIALE	7.092.910,59	4.792.910,59	4.792.910,59	16.678.731,77
SERVIZIO	05.02	SERVIZIO PROGRAMMAZIONE ED INTEGRAZIONE SERVIZI SOCIALI				
U.P.B.	05.02.01	PROGRAMMAZIONE SOCIALE E INTEGRAZIONE	28.941.304,95	28.871.304,95	28.871.304,95	86.683.914,85
U.P.B.	05.02.02	INTESE ISTITUZIONALI DI PROGRAMMA SERVIZIO PROGRAMMAZIONE ED INTEGRAZIONE SERVIZI SOCIALI	0,00	0,00	0,00	0,00
	05.02	TOTALE SERVIZIO PROGRAMMAZIONE ED INTEGRAZIONE SERVIZI SOCIALI	28.941.304,95	28.871.304,95	28.871.304,95	86.683.914,85
SERVIZIO	05.04	SERVIZIO SPORT PER TUTTI				
U.P.B.	05.04.01	INTERVENTI REGIONALI PER LO SPORT	1.224.000,00	1.224.000,00	1.224.000,00	3.672.000,00
	05.04	TOTALE SERVIZIO SPORT PER TUTTI	1.224.000,00	1.224.000,00	1.224.000,00	3.672.000,00
SERVIZIO	05.05	SERVIZIO ACCREDITAMENTO E PROGRAMMAZIONE SANITARIA				
U.P.B.	05.05.02	FONDO SANITARIO REGIONALE DI PARTE CORRENTE	16.000.000,00	16.000.000,00	16.000.000,00	48.000.000,00
U.P.B.	05.05.03	DISAVANZI E RIPIANO MAGGIORE SPESA CORRENTE SERVIZIO SANITARIO	0,00	0,00	0,00	0,00
U.P.B.	05.05.04	ASSISTENZA SANITARIA	0,00	0,00	0,00	0,00
U.P.B.	05.05.05	INFRASTRUTTURE SANITARIE E SPESE IN CONTO CAPITALE	1.400.000,00	0,00	0,00	1.400.000,00
U.P.B.	05.05.06	INTESE ISTITUZIONALI DI PROGRAMMA SERVIZIO ACCREDITAMENTO E PROGRAMMAZIONE SANITARIA	0,00	0,00	0,00	0,00
	05.05	TOTALE SERVIZIO ACCREDITAMENTO E PROGRAMMAZIONE SANITARIA	17.400.000,00	16.000.000,00	16.000.000,00	49.400.000,00
SERVIZIO	05.06	SERVIZIO ASSISTENZA OSPEDALIERA E SPECIALISTICA				
U.P.B.	05.06.01	ASSISTENZA OSPEDALIERA E SPECIALISTICA	92.280.401,93	106.514.436,00	106.514.436,00	305.309.273,93
	05.06	TOTALE SERVIZIO ASSISTENZA OSPEDALIERA E SPECIALISTICA	92.280.401,93	106.514.436,00	106.514.436,00	305.309.273,93
SERVIZIO	05.07	SERVIZIO ASSISTENZA TERRITORIALE E PREVENZIONE				
U.P.B.	05.07.01	ASSISTENZA TERRITORIALE PREVENZIONE	60.303.892,00	21.495.000,00	21.495.000,00	103.293.892,00
	05.07	TOTALE SERVIZIO ASSISTENZA TERRITORIALE E PREVENZIONE	60.303.892,00	21.495.000,00	21.495.000,00	103.293.892,00



REGIONE PUGLIA
SERVIZIO BILANCIO E RAGIONERIA

ALLEGATO 09/B

ESERCIZIO FINANZIARIO 2014

PARTE SPESE - BILANCIO DI PREVISIONE PLURIENNALE 2014 - 2016

SPESE			2014	2015	2016	2014-2016
SERVIZIO	05.08	SERVIZIO GESTIONE ACCENTRATA FINANZA SANITARIA REGIONALE				
U.P.B.	05.08.01	GESTIONE ACCENTRATA FINANZA SANITARIA	6.630.358.813,00	6.488.016.169,17	6.491.023.119,56	19.609.398.101,73
	05.08	TOTALE SERVIZIO GESTIONE ACCENTRATA FINANZA SANITARIA REGIONALE	6.630.358.813,00	6.488.016.169,17	6.491.023.119,56	19.609.398.101,73
	05	TOTALE AREA POLITICHE PER LA PROMOZIONE DELLA SALUTE DELLE PERSONE E DELLE PARI OPPORTUNITA	6.837.601.322,47	6.666.913.820,71	6.669.920.771,10	20.174.435.914,28



REGIONE PUGLIA
SERVIZIO BILANCIO E RAGIONERIA

ALLEGATO 09/B

ESERCIZIO FINANZIARIO 2014

PARTE SPESE - BILANCIO DI PREVISIONE PLURIENNALE 2014 - 2016

SPESE			2014	2015	2016	2014-2016
AREA INTERVENTO	06	AREA FINANZA E CONTROLLI				
SERVIZIO	06.00	DIREZIONE DI AREA FINANZA E CONTROLLI				
U.P.B.	06.00.01	UFFICIO STATISTICO AREA 06	62.460,00	62.460,00	62.460,00	187.380,00
	06.00	TOTALE DIREZIONE DI AREA FINANZA E CONTROLLI	62.460,00	62.460,00	62.460,00	187.380,00
SERVIZIO	06.01	SERVIZIO FINANZE				
U.P.B.	06.01.01	FINANZE	52.095.000,00	51.195.000,00	51.195.000,00	154.485.000,00
	06.01	TOTALE SERVIZIO FINANZE	52.095.000,00	51.195.000,00	51.195.000,00	154.485.000,00
SERVIZIO	06.02	SERVIZIO BILANCIO E RAGIONERIA				
U.P.B.	06.02.01	FONDI DI RISERVA E FONDI SPECIALI	5.667.443.276,03	12.000.000,00	12.000.000,00	5.691.443.276,03
U.P.B.	06.02.02	ONERI DI GESTIONE FINANZIARIA	6.454.000,00	2.256.000,00	2.258.000,00	10.968.000,00
U.P.B.	06.02.03	MUTUI DIRETTI	242.099.441,17	248.292.680,22	243.290.724,83	733.682.846,22
U.P.B.	06.02.04	MUTUI CON ONERI A CARICO DELLO STATO	3.894.385,65	2.795.017,86	2.795.017,86	9.484.421,37
U.P.B.	06.02.05	RUOLI DI SPESA FISSA - CONCORSO REGIONALE NEGLI INTERESSI	3.619.034,61	3.287.498,53	3.287.498,53	10.194.031,67
U.P.B.	06.02.06	MUTUI NON PIU' ASSISTITI DA CONTRIBUTO STATALE	11.089.101,04	11.089.101,04	11.089.101,04	33.267.303,12
U.P.B.	06.02.07	FONDI PER PRESTAZIONE DI GARANZIE FINANZIARIE	157.807.680,00	147.807.680,00	137.807.680,00	443.423.040,00
U.P.B.	06.02.08	FONDI PER COPERTURA RISCHI SU GARANZIE	31.561.536,00	31.561.536,00	31.561.536,00	94.684.608,00
	06.02	TOTALE SERVIZIO BILANCIO E RAGIONERIA	6.123.968.454,50	459.089.513,65	444.089.558,26	7.027.147.526,41
SERVIZIO	06.03	SERVIZIO CONTROLLI				
U.P.B.	06.03.01	CONTROLLI	400.000,00	400.000,00	400.000,00	1.200.000,00
	06.03	TOTALE SERVIZIO CONTROLLI	400.000,00	400.000,00	400.000,00	1.200.000,00
SERVIZIO	06.04	SERVIZIO DEMANIO E PATRIMONIO				
U.P.B.	06.04.01	DEMANIO E PATRIMONIO	4.090.329,93	6.090.329,93	7.090.329,93	17.270.989,79
U.P.B.	06.04.02	DEMANIO MARITTIMO	0,00	0,00	0,00	0,00
	06.04	TOTALE SERVIZIO DEMANIO E PATRIMONIO	4.090.329,93	6.090.329,93	7.090.329,93	17.270.989,79
SERVIZIO	06.05	SERVIZIO PROVVEDITORATO ED ECONOMATO				
U.P.B.	06.05.01	SPESE FUNZIONAMENTO UFFICI REG.LI	26.018.000,00	25.518.000,00	25.518.000,00	77.054.000,00
	06.05	TOTALE SERVIZIO PROVVEDITORATO ED ECONOMATO	26.018.000,00	25.518.000,00	25.518.000,00	77.054.000,00



REGIONE PUGLIA
SERVIZIO BILANCIO E RAGIONERIA

ALLEGATO 09/B

ESERCIZIO FINANZIARIO 2014

PARTE SPESE - BILANCIO DI PREVISIONE PLURIENNALE 2014 - 2016

SPESE		2014	2015	2016	2014-2016
06	TOTALE AREA FINANZA E CONTROLLI	6.206.634.244,43	542.355.303,58	528.355.348,19	7.277.344.896,20



REGIONE PUGLIA
SERVIZIO BILANCIO E RAGIONERIA

ALLEGATO 09/B

ESERCIZIO FINANZIARIO 2014

PARTE SPESE - BILANCIO DI PREVISIONE PLURIENNALE 2014 - 2016

SPESE			2014	2015	2016	2014-2016
AREA INTERVENTO	08	AREA ORGANIZZAZIONE E RIFORMA DELL'AMMINISTRAZIONE				
SERVIZIO	08.00	DIREZIONE DI AREA ORGANIZZAZIONE E RIFORMA DELL'AMMINISTRAZIONE				
<i>U.P.B.</i>	<i>08.00.01</i>	<i>COORDINAMENTO AREA 08</i>	<i>200.000,00</i>	<i>20.000,00</i>	<i>20.000,00</i>	<i>240.000,00</i>
	08.00	TOTALE DIREZIONE DI AREA ORGANIZZAZIONE E RIFORMA DELL'AMMINISTRAZIONE	200.000,00	20.000,00	20.000,00	240.000,00
SERVIZIO	08.01	SERVIZIO PERSONALE E ORGANIZZAZIONE				
<i>U.P.B.</i>	<i>08.01.01</i>	<i>PERSONALE</i>	<i>155.818.037,22</i>	<i>155.818.037,22</i>	<i>155.818.037,22</i>	<i>467.454.111,66</i>
	08.01	TOTALE SERVIZIO PERSONALE E ORGANIZZAZIONE	155.818.037,22	155.818.037,22	155.818.037,22	467.454.111,66
SERVIZIO	08.02	SERVIZIO ENTI LOCALI E DECENTRAMENTO				
<i>U.P.B.</i>	<i>08.02.01</i>	<i>ENTI LOCALI</i>	<i>10.322.000,00</i>	<i>10.322.000,00</i>	<i>10.322.000,00</i>	<i>30.966.000,00</i>
	08.02	TOTALE SERVIZIO ENTI LOCALI E DECENTRAMENTO	10.322.000,00	10.322.000,00	10.322.000,00	30.966.000,00
SERVIZIO	08.03	SERVIZIO AFFARI GENERALI				
<i>U.P.B.</i>	<i>08.03.01</i>	<i>ONERI COMUNI NON RIPARTITI</i>	<i>6.650.000,00</i>	<i>6.650.000,00</i>	<i>6.650.000,00</i>	<i>19.950.000,00</i>
	08.03	TOTALE SERVIZIO AFFARI GENERALI	6.650.000,00	6.650.000,00	6.650.000,00	19.950.000,00
SERVIZIO	08.04	SERVIZIO COMUNICAZIONE ISTITUZIONALE				
<i>U.P.B.</i>	<i>08.04.01</i>	<i>COMUNICAZIONE ISTITUZIONALE</i>	<i>750.000,00</i>	<i>750.000,00</i>	<i>750.000,00</i>	<i>2.250.000,00</i>
	08.04	TOTALE SERVIZIO COMUNICAZIONE ISTITUZIONALE	750.000,00	750.000,00	750.000,00	2.250.000,00
	08	TOTALE AREA ORGANIZZAZIONE E RIFORMA DELL'AMMINISTRAZIONE	173.740.037,22	173.560.037,22	173.560.037,22	520.860.111,66



REGIONE PUGLIA
SERVIZIO BILANCIO E RAGIONERIA

ALLEGATO 09/B

ESERCIZIO FINANZIARIO 2014

PARTE SPESE - BILANCIO DI PREVISIONE PLURIENNALE 2014 - 2016

SPESE			2014	2015	2016	2014-2016
AREA INTERVENTO	09	AREA POLITICHE PER LA RIQUALIFICAZIONE, LA TUTELA E LA SICUREZZA AMBIENTALE E PER L'ATTUAZIONE DELLE OPERE PUBBLICHE				
U.P.B.	09.00.00	DIREZIONE DI AREA POLITICHE PER LA RIQUALIFICAZIONE, LA TUTELA E LA SICUREZZA AMBIENTALE E PER L'ATTUAZIONE DELLE OPERE PUBBLICHE	0,00	0,00	0,00	0,00
SERVIZIO	09.01	SERVIZIO LAVORI PUBBLICI				
U.P.B.	09.01.01	INTERVENTI PER PUBBLICHE CALAMIT@	6.400.000,00	5.400.000,00	6.400.000,00	18.200.000,00
U.P.B.	09.01.02	VIABILIT@	20.000,00	20.000,00	20.000,00	60.000,00
U.P.B.	09.01.03	PORTI, INFRASTRUTTURE MARITTIME E DIFESA DELLE COSTE	651.000,00	650.303,44	650.303,44	1.951.606,88
U.P.B.	09.01.04	INTERVENTI REGIONALI IN MATERIA DI INFRASTRUTTURE	729.729,60	729.729,60	729.729,60	2.189.188,80
U.P.B.	09.01.05	POR 2000 - 2006 LAVORI PUBBLICI	0,00	0,00	0,00	0,00
U.P.B.	09.01.06	DATORE DI LAVORO	5.051.000,00	3.658.000,00	2.651.005,00	11.360.005,00
U.P.B.	09.01.07	INTESE ISTITUZIONALI DI PROGRAMMA SERVIZIO LAVORI PUBBLICI	0,00	0,00	0,00	0,00
	09.01	TOTALE SERVIZIO LAVORI PUBBLICI	12.851.729,60	10.458.033,04	10.451.038,04	33.760.800,68
SERVIZIO	09.02	SERVIZIO PROTEZIONE CIVILE				
U.P.B.	09.02.01	PROTEZIONE CIVILE	7.902.600,00	6.852.600,00	6.852.600,00	21.607.800,00
U.P.B.	09.02.02	INTESE ISTITUZIONALI DI PROGRAMMA SERVIZIO PROTEZIONE CIVILE	0,00	0,00	0,00	0,00
	09.02	TOTALE SERVIZIO PROTEZIONE CIVILE	7.902.600,00	6.852.600,00	6.852.600,00	21.607.800,00
SERVIZIO	09.03	SERVIZIO RISORSE NATURALI				
U.P.B.	09.03.01	DIFESA DEL SUOLO	2.718.300,00	2.718.300,00	2.718.300,00	8.154.900,00
U.P.B.	09.03.02	INTESE ISTITUZIONALI DI PROGRAMMA SERVIZIO RISORSE NATURALI	0,00	0,00	0,00	0,00
	09.03	TOTALE SERVIZIO RISORSE NATURALI	2.718.300,00	2.718.300,00	2.718.300,00	8.154.900,00
SERVIZIO	09.04	SERVIZIO TUTELA DELLE ACQUE				
U.P.B.	09.04.01	INTERVENTI REGIONALI IN MATERIA DI RISORSE IDRICHE	2.000,00	2.000,00	2.000,00	6.000,00
U.P.B.	09.04.02	INTESE ISTITUZIONALI DI PROGRAMMA SERVIZIO TUTELA DELLE ACQUE	0,00	0,00	0,00	0,00
	09.04	TOTALE SERVIZIO TUTELA DELLE ACQUE	2.000,00	2.000,00	2.000,00	6.000,00
SERVIZIO	09.05	SERVIZIO CICLO DEI RIFIUTI E BONIFICA				
U.P.B.	09.05.01	RIFIUTI	2.520.000,00	2.520.000,00	2.520.000,00	7.560.000,00



REGIONE PUGLIA
SERVIZIO BILANCIO E RAGIONERIA
ESERCIZIO FINANZIARIO 2014

ALLEGATO 09/B

PARTE SPESE - BILANCIO DI PREVISIONE PLURIENNALE 2014 - 2016

SPESE			2014	2015	2016	2014-2016
U.P.B.	09.05.02	POR 200-2006 RIFIUTI	0,00	0,00	0,00	0,00
U.P.B.	09.05.03	INTESE ISTITUZIONALI DI PROGRAMMA SERVIZIO CICLO DEI RIFIUTI E BONIFICA	0,00	0,00	0,00	0,00
	09.05	TOTALE SERVIZIO CICLO DEI RIFIUTI E BONIFICA	2.520.000,00	2.520.000,00	2.520.000,00	7.560.000,00
SERVIZIO	09.06	SERVIZIO ECOLOGIA				
U.P.B.	09.06.01	TUTELA DELL' AMBIENTE	7.804.600,00	7.634.600,00	7.634.600,00	23.073.800,00
U.P.B.	09.06.02	POR 2000-2006 AMBIENTE	0,00	0,00	0,00	0,00
U.P.B.	09.06.03	INTESE ISTITUZIONALI DI PROGRAMMA SERVIZIO ECOLOGIA	0,00	0,00	0,00	0,00
	09.06	TOTALE SERVIZIO ECOLOGIA	7.804.600,00	7.634.600,00	7.634.600,00	23.073.800,00
SERVIZIO	09.07	SERVIZIO RISCHIO INDUSTRIALE				
U.P.B.	09.07.01	RISCHIO INDUSTRIALE	574.500,00	574.500,00	574.500,00	1.723.500,00
	09.07	TOTALE SERVIZIO RISCHIO INDUSTRIALE	574.500,00	574.500,00	574.500,00	1.723.500,00
09		TOTALE AREA POLITICHE PER LA RIQUALIFICAZIONE, LA TUTELA E LA SICUREZZA AMBIENTALE E PER L'ATTUAZIONE DELLE OPERE PUBBLICHE	34.373.729,60	30.760.033,04	30.753.038,04	95.886.800,68



REGIONE PUGLIA
SERVIZIO BILANCIO E RAGIONERIA

ALLEGATO 09/B

ESERCIZIO FINANZIARIO 2014

PARTE SPESE - BILANCIO DI PREVISIONE PLURIENNALE 2014 - 2016

SPESE			2014	2015	2016	2014-2016
AREA	99	PARTITE DI GIRO				
INTERVENTO						
SERVIZIO	99.99	PARTITE DI GIRO				
<i>U.P.B.</i>	<i>99.99.01</i>	<i>PARTITE DI GIRO</i>	<i>8.414.900.000,00</i>	<i>0,00</i>	<i>0,00</i>	<i>8.414.900.000,00</i>
	99.99	TOTALE PARTITE DI GIRO	8.414.900.000,00	0,00	0,00	8.414.900.000,00
	99	TOTALE PARTITE DI GIRO	8.414.900.000,00	0,00	0,00	8.414.900.000,00



REGIONE PUGLIA
SERVIZIO BILANCIO E RAGIONERIA

ALLEGATO 09/B

ESERCIZIO FINANZIARIO 2014

PARTE SPESE - BILANCIO DI PREVISIONE PLURIENNALE 2014 - 2016

SPESE	2014	2015	2016	2014-2016
TOTALE SPESA	22.454.447.958,95	8.138.964.382,07	8.112.494.382,07	38.705.906.723,09



REGIONE PUGLIA
SERVIZIO BILANCIO E RAGIONERIA

ALLEGATO 09/B

ESERCIZIO FINANZIARIO 2014

PARTE SPESE - BILANCIO DI PREVISIONE PLURIENNALE 2014 - 2016

SPESE		2014	2015	2016	2014 -2016
00.01	TOTALE CONSIGLIO REGIONALE	40.710.000,00	40.710.000,00	40.710.000,00	122.130.000,00
00.03	TOTALE GABINETTO DEL PRESIDENTE	2.313.449,00	2.443.449,00	2.443.449,00	7.200.347,00
00.04	TOTALE AVVOCATURA REGIONALE	5.541.078,95	5.241.078,95	5.241.078,95	16.023.236,85
00.05	TOTALE RELAZIONI ISTITUZIONALI E INTERNAL AUDIT	5.000,00	1.080,00	1.080,00	7.160,00
00	TOTALE PRESIDENZA GIUNTA REGIONALE	48.569.527,95	48.395.607,95	48.395.607,95	145.360.743,85



REGIONE PUGLIA
SERVIZIO BILANCIO E RAGIONERIA

ALLEGATO 09/B

ESERCIZIO FINANZIARIO 2014

PARTE SPESE - BILANCIO DI PREVISIONE PLURIENNALE 2014 - 2016

SPESE		2014	2015	2016	2014 -2016
01.00	TOTALE DIREZIONE DI AREA POLITICHE PER LO SVILUPPO RURALE	21.900.000,00	21.900.000,00	21.900.000,00	65.700.000,00
01.01	TOTALE SERVIZIO AGRICOLTURA	6.978.100,00	4.618.100,00	4.618.100,00	16.214.300,00
01.02	TOTALE SERVIZIO CACCIA E PESCA	2.670.000,00	2.490.000,00	2.490.000,00	7.650.000,00
01.03	TOTALE SERVIZIO ALIMENTAZIONE	4.194.400,00	2.974.400,00	2.974.400,00	10.143.200,00
01.04	TOTALE SERVIZIO FORESTE	42.543.005,96	32.993.005,96	32.993.005,96	108.529.017,88
01.05	TOTALE SERVIZIO RIFORMA FONDIARIA	762.333,87	762.333,87	762.333,87	2.287.001,61
01	TOTALE AREA POLITICHE PER LO SVILUPPO RURALE	79.047.839,83	65.737.839,83	65.737.839,83	210.523.519,49



REGIONE PUGLIA
SERVIZIO BILANCIO E RAGIONERIA

ALLEGATO 09/B

ESERCIZIO FINANZIARIO 2014

PARTE SPESE - BILANCIO DI PREVISIONE PLURIENNALE 2014 - 2016

SPESE	2014	2015	2016	2014 -2016
02.01 TOTALE SERVIZIO ATTIVITA' ECONOMICHE, CONSUMATORI	6.371.000,00	1.371.000,00	1.371.000,00	9.113.000,00
02.02 TOTALE SERVIZIO ENERGIA RINNOVABILI, RETI E EFFICIENZA ENERGETICA	400.000,00	400.000,00	400.000,00	1.200.000,00
02.03 TOTALE SERVIZIO COMPETITIVITA' DEI SISTEMI PRODUTTIVI	2.218.890,00	2.168.890,00	2.168.890,00	6.556.670,00
02.04 TOTALE SERVIZIO FORMAZIONE PROFESSIONALE	28.664.421,96	21.184.430,05	21.184.430,05	71.033.282,06
02.05 TOTALE SERVIZIO POLITICHE PER IL LAVORO	60.834.009,13	24.075.083,33	7.605.083,33	92.514.175,79
02.06 SERVIZIO INTERNAZIONALIZZAZIONE-PUGLIESI NEL MONDO	216.000,00	216.000,00	216.000,00	648.000,00
02.07 TOTALE SERVIZIO POLITICHE GIOVANILI E CITTADINANZA SOCIALE	3.064.799,31	3.064.799,31	3.064.799,31	9.194.397,93
02.08 TOTALE SERVIZIO RICERCA INDUSTRIALE E INNOVAZIONE	704.000,00	704.000,00	704.000,00	2.112.000,00
02.09 TOTALE SERVIZIO ATTUAZIONE DEL PROGRAMMA	22.000,00	22.000,00	22.000,00	66.000,00
02.10 TOTALE SERVIZIO AUTORITA' DI GESTIONE F.S.E.	1.000.000,00	100.000,00	100.000,00	1.200.000,00
02 TOTALE AREA POLITICHE PER LO SVILUPPO ECONOMICO, LAVORO E INNOVAZIONE	103.495.120,40	53.306.202,69	36.836.202,69	193.637.525,78



REGIONE PUGLIA
SERVIZIO BILANCIO E RAGIONERIA

ALLEGATO 09/B

ESERCIZIO FINANZIARIO 2014

PARTE SPESE - BILANCIO DI PREVISIONE PLURIENNALE 2014 - 2016

SPESE	2014	2015	2016	2014-2016
03.00 TOTALE DIREZIONE DI AREA POLITICHE PER LA MOBILITA' E QUALITA' URBANA	0,00	0,00	0,00	0,00
03.01 TOTALE SERVIZIO ASSETTO DEL TERRITORIO	370.000,00	370.000,00	370.000,00	1.110.000,00
03.02 TOTALE SERVIZIO POLITICHE ABITATIVE	1.425.000,00	1.475.000,00	1.475.000,00	4.375.000,00
03.03 TOTALE SERVIZIO URBANISTICA	280.000,00	280.000,00	280.000,00	840.000,00
03.04 TOTALE SERVIZIO RETI ED INFRASTRUTTURE PER LA MOBILITA'	511.573.877,30	513.873.877,30	514.873.877,30	1.540.321.631,90
03.05 TOTALE SERVIZIO VERIFICA E CONTROLLO DEI SERVIZI DI TRASPORTO PUBBLICO LOCALE	50.000,00	50.000,00	50.000,00	150.000,00
03 TOTALE AREA POLITICHE PER LA MOBILITA' E QUALITA' URBANA	513.698.877,30	516.048.877,30	517.048.877,30	1.546.796.631,90



REGIONE PUGLIA
SERVIZIO BILANCIO E RAGIONERIA

ALLEGATO 09/B

ESERCIZIO FINANZIARIO 2014

PARTE SPESE - BILANCIO DI PREVISIONE PLURIENNALE 2014 - 2016

SPESE	2014	2015	2016	2014 -2016	
04.00	TOTALE DIREZIONE DI AREA POLITICHE PER LA PROMOZIONE DEL TERRITORIO DEI SAPERI E DEI TALENTI	0,00	0,00	0,00	0,00
04.01	TOTALE SERVIZIO CULTURA E SPETTACOLO	8.385.150,00	8.085.150,00	8.085.150,00	24.555.450,00
04.02	TOTALE SERVIZIO MEDITERRANEO	570.840,00	570.840,00	570.840,00	1.712.520,00
04.03	TOTALE SERVIZIO BENI CULTURALI	255.000,00	104.400,00	104.400,00	463.800,00
04.04	TOTALE SERVIZIO SCUOLA, UNIVERSITA' E RICERCA	28.022.500,93	27.022.500,93	27.022.500,93	82.067.502,79
04.05	TOTALE SERVIZIO TURISMO	5.153.768,82	6.103.768,82	6.103.768,82	17.361.306,46
04	TOTALE AREA POLITICHE PER LA PROMOZIONE DEL TERRITORIO DEI SAPERI E DEI TALENTI	42.387.259,75	41.886.659,75	41.886.659,75	126.160.579,25



REGIONE PUGLIA
SERVIZIO BILANCIO E RAGIONERIA

ALLEGATO 09/B

ESERCIZIO FINANZIARIO 2014

PARTE SPESE - BILANCIO DI PREVISIONE PLURIENNALE 2014 - 2016

SPESE	2014	2015	2016	2014 -2016
05.01 TOTALE SERVIZIO BENESSERE DELLE PERSONE E QUALITA' SOCIALE	7.092.910,59	4.792.910,59	4.792.910,59	16.678.731,77
05.02 TOTALE SERVIZIO PROGRAMMAZIONE ED INTEGRAZIONE SERVIZI SOCIALI	28.941.304,95	28.871.304,95	28.871.304,95	86.683.914,85
05.04 TOTALE SERVIZIO SPORT PER TUTTI	1.224.000,00	1.224.000,00	1.224.000,00	3.672.000,00
05.05 TOTALE SERVIZIO ACCREDITAMENTO E PROGRAMMAZIONE SANITARIA	17.400.000,00	16.000.000,00	16.000.000,00	49.400.000,00
05.06 TOTALE SERVIZIO ASSISTENZA OSPEDALIERA E SPECIALISTICA	92.280.401,93	106.514.436,00	106.514.436,00	305.309.273,93
05.07 TOTALE SERVIZIO ASSISTENZA TERRITORIALE E PREVENZIONE	60.303.892,00	21.495.000,00	21.495.000,00	103.293.892,00
05.08 TOTALE SERVIZIO GESTIONE ACCENTRATA FINANZA SANITARIA REGIONALE	6.630.358.813,00	6.488.016.169,17	6.491.023.119,56	19.609.398.101,73
05 TOTALE AREA POLITICHE PER LA PROMOZIONE DELLA SALUTE DELLE PERSONE E DELLE PARI OPPORTUNITA	6.837.601.322,47	6.666.913.820,71	6.669.920.771,10	20.174.435.914,28



REGIONE PUGLIA
SERVIZIO BILANCIO E RAGIONERIA

ALLEGATO 09/B

ESERCIZIO FINANZIARIO 2014

PARTE SPESE - BILANCIO DI PREVISIONE PLURIENNALE 2014 - 2016

SPESE		2014	2015	2016	2014 -2016
06.00	TOTALE DIREZIONE DI AREA FINANZA E CONTROLLI	62.460,00	62.460,00	62.460,00	187.380,00
06.01	TOTALE SERVIZIO FINANZE	52.095.000,00	51.195.000,00	51.195.000,00	154.485.000,00
06.02	TOTALE SERVIZIO BILANCIO E RAGIONERIA	6.123.968.454,50	459.089.513,65	444.089.558,26	7.027.147.526,41
06.03	TOTALE SERVIZIO CONTROLLI	400.000,00	400.000,00	400.000,00	1.200.000,00
06.04	TOTALE SERVIZIO DEMANIO E PATRIMONIO	4.090.329,93	6.090.329,93	7.090.329,93	17.270.989,79
06.05	TOTALE SERVIZIO PROVVEDITORATO ED ECONOMATO	26.018.000,00	25.518.000,00	25.518.000,00	77.054.000,00
06	TOTALE AREA FINANZA E CONTROLLI	6.206.634.244,43	542.355.303,58	528.355.348,19	7.277.344.896,20



REGIONE PUGLIA
SERVIZIO BILANCIO E RAGIONERIA

ALLEGATO 09/B

ESERCIZIO FINANZIARIO 2014

PARTE SPESE - BILANCIO DI PREVISIONE PLURIENNALE 2014 - 2016

SPESE	2014	2015	2016	2014-2016
08.00 TOTALE DIREZIONE DI AREA ORGANIZZAZIONE E RIFORMA DELL'AMMINISTRAZIONE	200.000,00	20.000,00	20.000,00	240.000,00
08.01 TOTALE SERVIZIO PERSONALE E ORGANIZZAZIONE	155.818.037,22	155.818.037,22	155.818.037,22	467.454.111,66
08.02 TOTALE SERVIZIO ENTI LOCALI E DECENTRAMENTO	10.322.000,00	10.322.000,00	10.322.000,00	30.966.000,00
08.03 TOTALE SERVIZIO AFFARI GENERALI	6.650.000,00	6.650.000,00	6.650.000,00	19.950.000,00
08.04 TOTALE SERVIZIO COMUNICAZIONE ISTITUZIONALE	750.000,00	750.000,00	750.000,00	2.250.000,00
08 TOTALE AREA ORGANIZZAZIONE E RIFORMA DELL'AMMINISTRAZIONE	173.740.037,22	173.560.037,22	173.560.037,22	520.860.111,66



REGIONE PUGLIA
SERVIZIO BILANCIO E RAGIONERIA

ALLEGATO 09/B

ESERCIZIO FINANZIARIO 2014

PARTE SPESE - BILANCIO DI PREVISIONE PLURIENNALE 2014 - 2016

SPESE	2014	2015	2016	2014 -2016
09.01 TOTALE SERVIZIO LAVORI PUBBLICI	12.851.729,60	10.458.033,04	10.451.038,04	33.760.800,68
09.02 TOTALE SERVIZIO PROTEZIONE CIVILE	7.902.600,00	6.852.600,00	6.852.600,00	21.607.800,00
09.03 TOTALE SERVIZIO RISORSE NATURALI	2.718.300,00	2.718.300,00	2.718.300,00	8.154.900,00
09.04 TOTALE SERVIZIO TUTELA DELLE ACQUE	2.000,00	2.000,00	2.000,00	6.000,00
09.05 TOTALE SERVIZIO CICLO DEI RIFIUTI E BONIFICA	2.520.000,00	2.520.000,00	2.520.000,00	7.560.000,00
09.06 TOTALE SERVIZIO ECOLOGIA	7.804.600,00	7.634.600,00	7.634.600,00	23.073.800,00
09.07 TOTALE SERVIZIO RISCHIO INDUSTRIALE	574.500,00	574.500,00	574.500,00	1.723.500,00
09 TOTALE AREA POLITICHE PER LA RIQUALIFICAZIONE, LA TUTELA E LA SICUREZZA AMBIENTALE E PER L'ATTUAZIONE DELLE OPERE PUBBLICHE	34.373.729,60	30.760.033,04	30.753.038,04	95.886.800,68



REGIONE PUGLIA
SERVIZIO BILANCIO E RAGIONERIA

ALLEGATO 09/B

ESERCIZIO FINANZIARIO 2014

PARTE SPESE - BILANCIO DI PREVISIONE PLURIENNALE 2014 - 2016

SPESE		2014	2015	2016	2014 -2016
99.99	TOTALE PARTITE DI GIRO	8.414.900.000,00	0,00	0,00	8.414.900.000,00
99	TOTALE PARTITE DI GIRO	8.414.900.000,00	0,00	0,00	8.414.900.000,00



REGIONE PUGLIA
SERVIZIO BILANCIO E RAGIONERIA

ALLEGATO 09/B

ESERCIZIO FINANZIARIO 2014

PARTE SPESE - BILANCIO DI PREVISIONE PLURIENNALE 2014 - 2016

SPESE	2014	2015	2016	2014 -2016
TOTALE SPESA	22.454.447.958,95	8.138.964.382,07	8.112.494.382,07	38.705.906.723,09

Allegato 10

Legge regionale n. 28/2001 - Art. 61 - Allegato al Bilancio di previsione per l'esercizio finanziario 2013

PARTECIPAZIONI SOCIETA' E CONSORZI DETENUTE DIRETTAMENTE DALLA REGIONE PUGLIA - RISULTATI BILANCIO AL 31.12.2012									
RAGIONE SOCIALE/DENOMINAZIONE	SEDE	REGISTRO IMPRESE	REA	PARTITA IVA - CODICE FISCALE	CAPITALE SOCIALE	PERCENTUALE PARTECIPAZIONE	RISULTATI BILANCIO 2012	NOTE	
AEROPORTI DI PUGLIA SPA	VIALE ENZO FERRARI - 70128 BARI PALESE	BARI	CCIAA BARI 243199	03094610726	EURO 12.950.000,00	99,41%	UTILE DI ESERCIZIO EURO 1.015.676,00		
ACQUEDOTTO PUGLIESE SPA	VIA COGNETTI, 36 - 70121BARI	BARI	CCIAA BARI 414092	00347000721	EURO 41.385.573,60	100%	UTILE DI ESERCIZIO EURO 14.820.678,00	UTILE DI ESERCIZIO CONSOLIDATO EURO 16.747.710,00	
INNOVAPUGLIA SPA	STRADA PROV.LE PER CASAMASSIMA KM. 3 - 70010 VALENZANO (BARI)	BARI	CCIAA BARI 513395	06837080727	EURO 1.434.576,00	100%	UTILE DI ESERCIZIO EURO 311.173,00		
PUGLIASVILUPPO SPA	VIA DELLE DALIE ANG. VIA DELLE PETUNIE ZONA INDUSTRIALE - 70026 MODUGNO (BA)	BARI	CCIAA BARI 450076	01751950732	EURO 3.499.540,88	100%	UTILE DI ESERCIZIO EURO 281.669,00		
TERME DI SANTA CESAREA SPA	VIA ROMA, 40 - 73020 SANTA CESAREA TERME (LE)	LECCE	CCIAA LECCE 110034	00583840756	EURO 7.800.015,00	50,49%	PERDITA DI ESERCIZIO EURO 480.049,00		
PUGLIA VALORE IMMOBILIARE SRL	Via Gentile, 52, 70126 - BARI	BARI	CCIAA BARI 524516	07001290720	EURO 10.000,00	100%	UTILE DI ESERCIZIO EURO 2.572,00		
STP DI TERRA D'OTRANTO SPA	VIA LECCE, 99 - 73016 SAN CESARIO DI LECCE (LE)	LECCE	CCIAA LECCE 103429	00396610750	EURO 1.898.949,88	29,17%	UTILE DI ESERCIZIO EURO 37.370,00	AD ESITO DELLA DUE DILIGENCE PROPEDEUTICA ALLA DISMISSIONE SONO EMERSI RILIEVI RISPETTO AI QUALI SONO IN CORSO VERIFICHE ED APPROFONDIMENTI	
STP BRINDISI SPA	C.DA PICCOLI SS 613, 246 - 72100 BRINDISI	BRINDISI	CCIAA BRINDISI 38423	00112550744	EURO 1.549.500,00	33,33%	PERDITA DI ESERCIZIO EURO 818.200,00		
CONSORZIO TEATRO PUBBLICO PUGLIESE	VIA IMBRIANI 67 - 70121 BARI	BARI	CCIAA BARI 534393	01071540726	ATTIVO DA TRASFORMAZIONE EURO 100.460,00	14,82%	UTILE DI ESERCIZIO EURO 454,00	ENTE PUBBLICO ECONOMICO	
FIERA DI GALATINA E DEL SALENTO SPA	VIA IPPOLITO DE MARIA - 73013 GALATINA (LE)	LECCE	CCIAA LECCE 216049	03323360754		17%	N.D.	IN LIQUIDAZIONE (DAL 30 MAGGIO 2012)	
CITTADELLA DELLA RICERCA SCPA	SS PER MESAGNE KM. 7+300 - 72100 BRINDISI	BRINDISI	CCIAA BRINDISI 61395	01359790746	EURO 394.532,00	2,02%	N.D.	IN LIQUIDAZIONE (DAL 2 MARZO 2012)	
TARANTO SVILUPPO SCPA	SEDE LGEALE: VIA DARIO LUPO, 65 - 74100 TARANTO SEDE OPERATIVA: VIA ALTO ADIGE 15/A - 74100 TARANTO	TARANTO	CCIAA TARANTO 107342	02059640736	EURO 0	15%	PERDITA DI ESERCIZIO EURO 79.064,00	IN LIQUIDAZIONE	
PATTO TERRITORIALE POLIS DEL SUD-EST BARESE SCRL	SEDE LEGALE: VIA GARIBALDI 6 - 70043 MONOPOLI (BA) SEDE OPERATIVA: VIA FIUME,8 70043 MONOPOLI (BA)	BARI	CCIAA BARI 417765	05431930725	EURO 150.414,00	2,37%	N.D.	IN LIQUIDAZIONE (DAL 9 LUGLIO 2012)	
ALTRI ENTI E ORGANISMI - RISULTATI BILANCIO AL 31.12.2012									
RAGIONE SOCIALE/DENOMINAZIONE	SEDE	REGISTRO IMPRESE	REA	PARTITA IVA - CODICE FISCALE	CAPITALE SOCIALE	PERCENTUALE PARTECIPAZIONE	RISULTATI BILANCIO 2012	NOTE	
FONDAZIONE APULIA FILM COMMISSION	LUNGOMARE STARITA, 1, 70132 BARI	BARI	CCIAA BARI 500449	06631230726 - 93332290720	FONDO DI DOTAZIONE EURO 50.000,00		RISULTATO DI ESERCIZIO EURO 2.457.980,00		
ASSOCIAZIONE IPRES - ISTITUTO PUGLIESE di RICERCHE ECONOMICHE E SOCIALI	PIAZZA GARIBALDI,13 - 70122 BARI	BARI	CCIAA BARI 395670	00724660725			PERDITA DI ESERCIZIO EURO 33.745,00		
AGENZIE - RISULTATI BILANCIO AL 31.12.2012									
RAGIONE SOCIALE/DENOMINAZIONE	SEDE	REGISTRO IMPRESE	REA	PARTITA IVA - CODICE FISCALE	CAPITALE SOCIALE	PERCENTUALE PARTECIPAZIONE	RISULTATI BILANCIO 2012	NOTE	
ARES	VIA GENTILE, 52, 70126, BARI			05747190725			UTILE DI ESERCIZIO EURO 163.481,65		
ARTI	S.P. per CASAMASSIMA, Km. 10, 70010 VALENZANO (BA)			06365770723			UTILE DI ESERCIZIO EURO 12,843,00		
AREM	VIA GENTILE, 52, 70126, BARI			93324450720			UTILE DI ESERCIZIO EURO 427.120,00		
ARPA	CORSO TRIESTE, 27, 70126, BARI			05830420724			UTILE DI ESERCIZIO EURO 8.966,75		
A.DI.SU.	VIA GIUSTINO FORTUNATO, 4/G, 70125, BARI			06888240725			AVANZO DI AMMINISTRAZIONE EURO 977.447,47		
ARET - PUGLIAPROMOZIONE	C/O FIERA DEL LEVANTE, PAD. 172, LUNGOMARE STARITA, 70132, BARI			93402500727			AVANZO DI AMMINISTRAZIONE EURO 3.208.611,43		
ARIF	VIALE LUIGI CORIGLIANO, 1, 70132, BARI			07026760723			AVANZO DI AMMINISTRAZIONE EURO 1.944.284,52		

ALLEGATO N. 11

BILANCIO DI PREVISIONE 2014		
PROVVEDIMENTI LEGISLATIVI DA FINANZIARE A CARICO DEL CAPITOLO N. 1110070		
"FONDO GLOBALE PER IL FINANZIAMENTO DI LEGGI REGIONALI DI SPESA CORRENTE IN CORSO DI ADOZIONE".		
Estremi Proposta di Legge	Oggetto	Stanziamiento previsto
Atto di Consiglio n. 229 prot. N. 15001 del 26/10/2012.	<i>"Istituzione del Garante dei diritti delle persone con disabilità"</i>	20.000,00
Atto di Consiglio n. 266 /2013	<i>"Interventi a sostegno dei disoccupati e delle famiglie in difficoltà"</i>	50.000,00

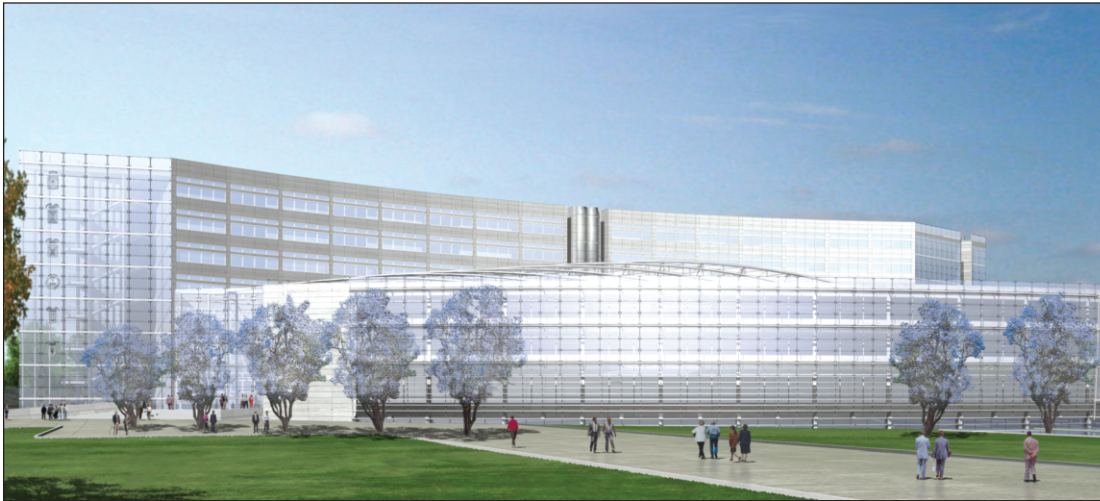

Progetto nuova sede Consiglio Regionale

BOLLETTINO  **UFFICIALE**
DELLA REGIONE PUGLIA

Direzione e Redazione: Lungomare Nazario Sauro, 33 - 70121 Bari

Tel. 0805406317 - 6372 / fax 0805406379

Abbonamenti: 0805406376

Sito internet: <http://www.regione.puglia.it>

e-mail: burp@regione.puglia.it

Direttore Responsabile **Dott. Antonio Dell'Era**

Autorizzazione Tribunale di Bari N. 474 dell'8-6-1974
S.T.E.S. s.r.l. - 85100 Potenza
