REPUBBLICA ITALIANA

BOLLETTINO UFFICIALE

DELLA REGIONE PUGLIA

Poste Italiane S.p.A. - Spedizione in Abbonamento Postale - 70% - DCB S1/PZ

Anno XLIII | BARI, 28 GIUGNO 2012 | N. 93

Sede Presidenza Giunta Regionale

Atti regionali
Atti e comunicazioni degli Enti Locali

Appalti - Bandi
Concorsi
Avvisi

Il Bollettino Ufficiale della Regione Puglia si pubblica con frequenza infrasettimanale ed è diviso in due parti.

Nella parte I sono pubblicati:

a) sentenze ed ordinanze della Corte Costituzionale riguardanti leggi della Regione Puglia;
b) ricorsi e sentenze di Organi giurisdizionali che prevedono un coinvolgimento della Regione Puglia;
c) leggi e regolamenti regionali;
d) deliberazioni del Consiglio Regionale riguardanti la convalida degli eletti;
e) atti e circolari aventi rilevanza esterna;
f) comunicati ufficiali emanati dal Presidente della Regione e dal Presidente del Consiglio Regionale;
g) atti relativi all'elezione dell'Ufficio di Presidenza dell'Assemblea, della Giunta regionale, delle Commissioni permanenti e loro eventuali dimissioni;
h) deliberazioni, atti e provvedimenti generali attuativi delle direttive ed applicativi dei regolamenti della Comunità Europea;
i) disegni di legge ai sensi dell'art. 8 della L.R. n. 19/97;
j) lo Statuto regionale e le sue modificazioni;
k) richieste di referendum con relativi risultati;
l) piano di sviluppo regionale con aggiornamenti o modifiche.

Nella parte II sono pubblicati:

a) decreti ed ordinanze del Presidente della Giunta regionale;
b) deliberazioni della Giunta regionale;
c) determinazioni dirigenziali;
d) decreti ed ordinanze del Presidente della Giunta regionale in veste di Commissario delegato;
e) atti del Difensore Civico regionale come previsto da norme regionali o su disposizioni del Presidente o della Giunta;
f) atti degli Enti Locali;
g) deliberazioni del Consiglio Regionale;
h) statuti di enti locali;
i) concorsi;
j) avvisi di gara;
k) annunci legali;
l) avvisi;
m) rettifiche;
n) atti di organi non regionali, di altri enti o amministrazioni, aventi particolare rilievo e la cui pubblicazione non è prescritta.

INSERZIONI

Gli atti da pubblicare devono essere inviati almeno 3 giorni prima della scadenza del termine utile per la pubblicazione alla Direzione del Bollettino Ufficiale - Lungomare N. Sauro, 33 - 70121 Bari.

Il testo originale su carta da bollo da € 14,62 salvo esenzioni di legge, deve essere corredato da 1 copia in carta uso bollo, dall'attestazione del versamento della tassa di pubblicazione prevista e da 1 copia in formato elettronico firmata con procedura digitale.

Gli avvisi da pubblicare ai sensi della L.R. n. 11/2001 sono gratuiti.

L'importo della tassa di pubblicazione è di € 185,93 comprensivo di IVA, per ogni inserzione il cui contenuto non sia superiore, nel testo, a quattro cartelle dattiloscritte pari a 100 righe per 60 battute (o frazione) e di € 13,63 comprensivo di IVA, per ogni ulteriore cartella dattiloscritta di 25 righi per 50 battute (o frazione).

Il versamento deve essere effettuato sul c/c/p n. **60225323** intestato a **Regione Puglia - Tasse, Tributi e Proventi regionali - Codice 3119.**

Non si darà corso alla pubblicazione senza la predetta documentazione.

ABBONAMENTI

L'abbonamento, esclusivamente annuo, è di € 134,28 da versare su c/c/p n. **60225323** intestato a **Regione Puglia - Tasse, Tributi e Proventi regionali - Codice 3119.**

I versamenti effettuati entro il 15° giorno di ogni mese avranno validità dal 1° giorno del mese successivo, mentre i versamenti effettuati dopo il 15° giorno e comunque entro il 3° giorno di ogni mese avranno validità dal 15° giorno del mese successivo.

Costo singola copia € 1,34.

Il Bollettino Ufficiale è in vendita presso:

Libreria Piazzo - Piazza Vittoria, 4 - Brindisi;

Libreria Patierno Antonio - Via Dante, 21 - Foggia;

Libreria Casa del Libro - Mandese R. - Viale Liguria, 80 - Taranto.

SOMMARIO

"Avviso per i redattori e per gli Enti:

Il Bollettino Ufficiale della Regione Puglia si attiene alle regole della Legge 150/2000 per la semplificazione del linguaggio e per la facilitazione dell'accesso dei cittadini alla comprensione degli atti della Pubblica Amministrazione. Tutti i redattori e gli Enti inserzionisti sono tenuti ad evitare sigle, acronimi, abbreviazioni, almeno nei titoli di testa dei provvedimenti".

PARTE SECONDA

Atti regionali

DECRETO DEL PRESIDENTE GIUNTA REGIONALE 20 giugno 2012, n. 500
Comitato Urbanistico Regionale - Rinnovo LL.RR. n. 8/1980, n. 56/1980 e n. 18/2009. Reintegro rappresentanti U.P.I.
Pag. 19151

DECRETO DEL PRESIDENTE GIUNTA REGIONALE 20 giugno 2012, n. 501
Approvazione Accordo di Programma sottoscritto in data 29 marzo 2012 tra Regione Puglia ed il Comune di Foggia per la realizzazione di un Programma Integrato lungo V.le Pinto su area in continuità con gli Ospedali Riuniti, in variante al P.R.G. vigente. Soggetto Proponente: "Tonti Raffaele co. er.".
Pag. 19152

DECRETO DEL PRESIDENTE GIUNTA REGIONALE 20 giugno 2012, n. 502
Approvazione Accordo di Programma integrativo sottoscritto in data 17 maggio 2011 per l'attuazione nel Comune di Bari di una variante isovolumetrica al P.R.G. per l'ampliamento del perimetro d'intervento del programma straordinario di edilizia residenziale - Programma Integrato - n. di scheda 209/progetto 1123, Soggetto affidatario: Società Consortile Baridomani a r.l.
Pag. 19153

DECRETO DEL PRESIDENTE GIUNTA REGIONALE 20 giugno 2012, n. 503
Concorso Pubblico, per la formazione di una graduatoria unica regionale per l'assegnazione di sedi farmaceutiche vacanti e/o di nuova istituzione per il privato esercizio nella Regione Puglia, art. 3, comma 43, della L.R. n. 40 del 31.12.2007. Revoca D.P.G.R. n. 198/2012 e assegnazione, in via definitiva, della sede farmaceutica n. 04 del Comune di Palo del Colle (Ba).
Pag. 19154

DECRETO DEL PRESIDENTE GIUNTA REGIONALE 20 giugno 2012, n. 504
Concorso Pubblico, per la formazione di una graduatoria unica regionale per l'assegnazione di sedi farmaceutiche vacanti e/o di nuova istituzione per il privato esercizio nella Regione Puglia, art. 3, comma 43, della L.R. n. 40 del 31.12.2007. Revoca D.P.G.R. n. 1093 del 19.12.2011 e assegnazione, in via definitiva, della sede farmaceutica rurale del Comune di Castelluccio Valmaggiore (Fg).
Pag. 19156

DECRETO DEL PRESIDENTE GIUNTA REGIONALE 20 giugno 2012, n. 505
Concorso Pubblico, per la formazione di una graduatoria unica regionale per l'assegnazione di sedi farmaceutiche vacanti e/o di nuova istituzione per il privato esercizio nella Regione Puglia, art. 3, comma 43, della L.R. n. 40 del 31.12.2007. Revoca D.P.G.R. n. 199 del 20.03.2012 e assegnazione, in via definitiva, della sede farmaceutica rurale vacante del Comune di Volturara Appula (Fg).
Pag. 19157

DECRETO DEL PRESIDENTE GIUNTA REGIONALE 20 giugno 2012, n. 506
Concorso Pubblico, per la formazione di una graduatoria unica regionale per l'assegnazione di sedi farmaceutiche vacanti e/o di nuova istituzione per il privato esercizio nella Regione Puglia, art. 3, comma 43, della L.R. n. 40 del 31.12.2007. Revoca D.P.G.R. n. 200/2012 e assegnazione, in via definitiva, della sede farmaceutica rurale del Comune di Castrignano del Capo (Le) frazione Giuliano.
Pag. 19159

DETERMINAZIONE DEL DIRIGENTE SERVIZIO ACCREDITAMENTO E PROGRAMMAZIONE SANITARIA 19 giugno 2012, n. 185
"Organizzazione Sanitaria Meridionale Assistenza Inabili e Recupero Minori s.r.l." (O.S.M.A.I.R.M.) - Rilascio di autorizzazione all'esercizio per trasferimento, ai sensi dell'art. 8, comma 3 e dell'art. 29, co 4-bis della L.R. n. 8/2004 e s.m.i., di un Presidio di Riabilitazione Funzionale con dotazione di n. 270 p.l. destinati all'erogazione di prestazioni residenziali ex art. 26 L. 833/78 presso la struttura sita in Laterza (TA) alla via Cappuccini n. 9.
Pag. 19160

DETERMINAZIONE DEL DIRIGENTE SERVIZIO ACCREDITAMENTO E PROGRAMMAZIONE SANITARIA 19 giugno 2012, n. 189
"Società Cooperativa Sociale a r.l. SPES di Foggia - Mantenimento dell'autorizzazione all'esercizio per trasferimento, ai sensi dell'art. 29, co. 4-bis, della L.R. n. 8/2004 e s.m.i. e dell'art. 1 del R.R. n. 18 del 30/7/2009, di una CRAP denominata "Il Girasole", sita in Via Nettuno 68 a Zapponeta (FG).
Pag. 19165

DETERMINAZIONE DEL DIRIGENTE SERVIZIO ACCREDITAMENTO E PROGRAMMAZIONE SANITARIA 19 giugno 2012, n. 190
Casa di Cura "Torrebella", con sede in Bari, Via Gen. Bellomo n. 87 - Decadenza dell'autorizzazione all'esercizio e all'accreditamento con il S.S.R. a norma degli artt. 12, 15, 21 e 27 L.R. 8/2004 s.m.i.
Pag. 19168

DETERMINAZIONE DEL DIRIGENTE SERVIZIO ACCREDITAMENTO E PROGRAMMAZIONE SANITARIA 22 giugno 2012, n. 191
"Organizzazione Sanitaria Meridionale Assistenza Inabili e Recupero Minori s.r.l." (O.S.M.A.I.R.M. s.r.l.) - Rilascio di autorizzazione all'esercizio, ai sensi dell'art. 8, comma 3, L.R. n. 8/2004 e s.m.i., di una Residenza Sanitaria Assistenziale per n. 40 posti letto destinati all'erogazione di prestazioni in regime residenziale non ospedaliero e n. 10 posti destinati al Centro Diurno, presso la struttura sita in Laterza (Ta) alla Via Cappuccini n. 9.
Pag. 19170

DETERMINAZIONE DEL DIRIGENTE SERVIZIO ACCREDITAMENTO E PROGRAMMAZIONE SANITARIA 22 giugno 2012, n. 192
"Consorzio Utilità Sociale" di Campobasso - Rilascio di autorizzazione all'esercizio, ai sensi dell'art. 8 comma 3 della L.R. n. 8 del 28/05/2004 s.m.i., per un Centro Diurno per Utenti Psichiatrici, con una dotazione di n. 20 posti, denominato "L'Approdo", sito a Lucera (Fg), in Via Carmine Vecchio n. 1.
Pag. 19175

DETERMINAZIONE DEL DIRIGENTE SERVIZIO ACCREDITAMENTO E PROGRAMMAZIONE SANITARIA 26 giugno 2012, n. 193
Studio Cardiologico "Dott. Albanese Umberto", con sede in Lecce alla via Petrelli n. 25 ed in Casarano (Le) alla via Cuoco n. 6 - Revoca dell'accreditamento con il S.S.R. ai sensi dell'art. 27, comma 2 della L.R. n. 8/2004 e s.m.i.
Pag. 19177

DETERMINAZIONE DEL DIRIGENTE SERVIZIO CACCIA E PESCA 21 giugno 2012, n. 92
Reg. (CE) n. 1198/2006 Fondo Europeo per la Pesca (FEP) 2007-2013 - Asse IV - misura 4.1 "Sviluppo sostenibile delle zone di Pesca". Presa d'atto dell'istruttoria effettuata dal Gruppo di lavoro per la valutazione dei progetti. Approvazione e pubblicazione sul Burp della Graduatoria definitiva dei Gruppi d'Azione Costieri ammessi a finanziamento.
Pag. 19180

DETERMINAZIONE DEL DIRIGENTE SERVIZIO CICLO DEI RIFIUTI E BONIFICA 7 giugno 2012, n. 56
Determinazione del Dirigente n. 133 del 26 Agosto 2008 avente ad oggetto: D.Lgs. 3 Aprile 2006, n. 152, art. 242. Approvazione dell'Analisi di Rischio e Progetto operativo di Bonifica dell'area ex Gasometro - Bari - Modifica.
Pag. 19183

DETERMINAZIONE DEL DIRIGENTE SERVIZIO ENERGIA, RETI E INFRASTRUTTURE MATERIALI PER LO SVILUPPO 21 giugno 2012, n. 58
Autorizzazione Unica ai sensi dei commi 3 e 4-bis di cui all'articolo 12 del Decreto Legislativo n. 387 del 29.12.2003 relativa alla costruzione ed all'esercizio di un impianto, delle opere di connessione nonché delle infrastrutture indispensabili per la produzione di energia elettrica da fonte rinnovabile alimentata da biomassa vegetale della potenza elettrica di 13 MWe da realizzarsi nel Comune di Foggia in località "Rignano Garganico Scalo". Società: ENTERRA S.p.A. con sede legale in via Portico, 59/61 - 24050 Orio Al Serio (BG) - P. IVA e C.F. 03331590160. Rettifica alla Determinazione Dirigenziale n. 298 del 15 novembre 2011.
Pag. 19185

DETERMINAZIONE DEL DIRIGENTE SERVIZIO FORMAZIONE PROFESSIONALE 25 giugno 2012, n. 1120
Avviso per il riaffidamento straordinario delle attività del corso OF080054 "Operatore meccanico" sede di Taranto: approvazione delle graduatorie delle proposte pervenute a seguito dell'avviso approvato con A.D. n. 949 del 28/05/2012, pubblicato sul BURP n. 78 del 31/05/2012.
Pag. 19187

DETERMINAZIONE DEL DIRIGENTE SERVIZIO POLITICHE PER IL LAVORO 11 giugno 2012, n. 1088
"Fondi delibera CIPE 138/2000 e s.m. Programma emersione Puglia - Avviso Pubblico "Sostegno di programmi di emersione del lavoro irregolare e di destagionalizzazione delle attività nel settore turismo" 2ª GRADUATORIA."
Pag. 19191

DETERMINAZIONE DEL DIRIGENTE SERVIZIO PROGRAMMAZIONE ASSISTENZA OSPEDALIERA E SPECIALISTICA 25 giugno 2012, n. 68
D.G.R. n. 485 del 13.03.2012. Concorso per l'ammissione al Corso triennale di Formazione specifica in Medicina Generale 2012-2015. Ammissione dei candidati alla prova d'esame del 13 settembre 2012.
Pag. 19196

DETERMINAZIONE DEL DIRIGENTE SERVIZIO PROGRAMMAZIONE ASSISTENZA TERRITORIALE E PREVENZIONE 25 giugno 2012, n. 69
Modifiche e integrazioni al Regolamento Regionale n. 2 dell'11/01/2005 "Organizzazione delle strutture autorizzate all'applicazione delle tecniche per la procreazione medicalmente assistita ai sensi della L.R. n. 7/2004". Nomina Tavolo Tecnico.
Pag. 19213

DETERMINAZIONE DEL DIRIGENTE SERVIZIO PROGRAMMAZIONE ASSISTENZA TERRITORIALE E PREVENZIONE 22 giugno 2012, n. 206
Indizione concorso straordinario per soli titoli per la copertura delle sedi farmaceutiche di nuova istituzione (D.G.R. n. 1261/2012) e per quelle resesi vacanti a seguito delle scelte effettuate dai vincitori di concorso ai sensi della legge n. 27/2012 art. 11.
Pag. 19214

DETERMINAZIONE DEL DIRIGENTE SERVIZIO PROGRAMMAZIONE ASSISTENZA TERRITORIALE E PREVENZIONE 26 giugno 2012, n. 207
Indizione concorso straordinario per soli titoli per la copertura delle sedi farmaceutiche di nuova istituzione (D.G.R. n. 1261/2012) e per quelle resesi vacanti a seguito delle scelte effettuate dai vincitori di concorso ai sensi della legge n. 27/2012 art. 11 - Determina Dirigenziale n. 206 del 22/06/2012 - Errata corrige.
Pag. 19251

DETERMINAZIONE DEL DIRIGENTE SERVIZIO RETI E INFRASTRUTTURE PER LA MOBILITA' 25 giugno 2012, n. 148
Avviso pubblico per il conferimento di n. 1 incarico di collaborazione coordinata e continuativa presso il Servizio Reti ed Infrastrutture per la Mobilità dell'Area Politiche per la Mobilità e Qualità Urbana. Progetto ADRI-SEAPLANES - CBC IPA Adriatic Programme 2007-2013.
Pag. 19256

DETERMINAZIONE DEL DIRIGENTE SERVIZIO RICERCA INDUSTRIALE E INNOVAZIONE 22 giugno 2012, n. 97
PO 2007 - 2013. Asse I. Linea di Intervento 1.2 - Azione 1.2.4 "Aiuti a sostegno dei partenariati regionali per l'innovazione" - Errata corrige delle graduatorie definitive (Tabella 2).
Pag. 19267

DETERMINAZIONE DEL DIRIGENTE SERVIZIO RICERCA INDUSTRIALE E INNOVAZIONE 25 giugno 2012, n. 98
PO 2007 - 2013. Asse I. Linea di Intervento 1.2 - Azione 1.2.4 "Aiuti a sostegno dei partenariati regionali per l'innovazione" - Individuazione dei progetti ammessi a finanziamento.
Pag. 19269

DETERMINAZIONE DEL DIRIGENTE SERVIZIO RISCHIO INDUSTRIALE 21 maggio 2012, n. 36
D.lgs. 334/1999 e smi, art. 25 "Misure di controllo". Gestore: Balice Srl - Stabilimento: Valenzano (BA) - Rapporto di sopralluogo ispettivo.
Pag. 19281

DETERMINAZIONE DEL DIRIGENTE SERVIZIO RISCHIO INDUSTRIALE 29 maggio 2012, n. 38
Richiesta di aggiornamento dell'Autorizzazione Integrata Ambientale per la costruzione e l'esercizio di impianto di trattamento del percolato. Diniego dell'aggiornamento, per modifica, dell'AIA già rilasciata con D.D. n. 426 del 3 luglio 2008 e successivi aggiornamenti ad "ECOLEVANTE SpA" per la discarica di rifiuti non pericolosi sita in località Torre Caprarica in Grottaglie (TA).
Pag. 19284

Atti e comunicazioni degli Enti Locali

AMMINISTRAZIONE PROVINCIALE DI BRINDISI
Decreto 6 giugno 2012, n. 34.
Esproprio.
Pag. 19291

COMUNE DI SANTERAMO
Determina 15 giugno 2012, n. 200.
Indennità d'esproprio.
Pag. 19294

COMUNE DI STATTE
Decreto 29 maggio 2012, n. 3.
Esproprio.
Pag. 19294

COMUNE DI STATTE
Decreto 29 maggio 2012, n. 4.
Servitù perpetua d'acquedotto.
Pag. 19297

FERROTRAMVIARIA
Decreto 12 giugno 2012, n. 1.
Esproprio.
Pag. 19298

FERROTRAMVIARIA
Decreto 12 giugno 2012, n. 2.
Esproprio.
Pag. 19317

Appalti - Bandi, Concorsi e Avvisi

Appalti

AMMINISTRAZIONE PROVINCIALE FOGGIA
Bando di gara affidamento servizio di collegamento marittimo.
Pag. 19322

ARTI
Avviso di gara per rilevazione e gestione dei dati nell'ambito dell'attività di mappatura dei fabbisogni di nuove competenze da parte delle imprese pugliesi
Pag. 19322

COMUNE DI MOLFETTA
Bando di gara per cessione di n. 8 unità immobiliari ERP.
Pag. 19325

ENTE SVILUPPO IRRIGAZIONE
Avviso di aggiudicazione lavori realizzazione progetto "Tronco di Acerenza".
Pag. 19325

Concorsi

REGIONE PUGLIA
SERVIZIO PROGRAMMAZIONE ASSISTENZA TERRITORIALE E PREVENZIONE
Zone carenti straordinarie di Medicina Pediatrica.
Pag. 19326

AMMINISTRAZIONE PROVINCIALE LECCE
Approvazione graduatorie Avviso Pubblico LE/14/2011 IFTS POR PUGLIA FSE 2007/2013.
Pag. 19326

ASL BR
Avviso pubblico, formazione graduatoria per il conferimento di incarichi provvisori di Dirigente Medico disciplina Radiodiagnostica.
Pag. 19340

ASL BR
Avviso pubblico, per n. 1 Medico Specialista in Ematologia.
Pag. 19344

ISTITUTO TUMORI GIOVANNI PAOLO II
Avviso Pubblico di selezione per n. 2 contratti per Tecnici Sanitari.
Pag. 19347

ISTITUTO TUMORI GIOVANNI PAOLO II
Avviso Pubblico di selezione per n. 1 incarico ad un Professionista laureato in Medicina e Chirurgia con specializzazione in Oncologia Medica.
Pag. 19349

ISTITUTO TUMORI GIOVANNI PAOLO II
Avviso Pubblico di selezione per n. 1 incarico ad un Professionista laureato in Scienze Biologiche con esperienza in Genetica dei Tumori.
Pag. 19352

ISTITUTO TUMORI GIOVANNI PAOLO II
Avviso Pubblico di selezione per n. 1 incarico ad un Professionista laureato in Medicina e Chirurgia con esperienza scientifica in Studi sulla Familiarità Neoplastica.
Pag. 19355

Avvisi

AMMINISTRAZIONE PROVINCIALE BA
Procedura di verifica a assoggettabilità a V.I.A. - Società Plastic
Pag. 19357

AMMINISTRAZIONE PROVINCIALE BA
Procedura di verifica a assoggettabilità a V.I.A. - Società Centro Puglia Recuperi.
Pag. 19358

AMMINISTRAZIONE PROVINCIALE BT
Procedura di verifica a assoggettabilità a V.I.A. Guastamacchia.
Pag. 19359

AMMINISTRAZIONE PROVINCIALE BT
Procedura di verifica a assoggettabilità a V.I.A. Società Asja Ambiente Italia
Pag. 19367

AMMINISTRAZIONE PROVINCIALE BT
Procedura di verifica a assoggettabilità a V.I.A. Società 9Ren Asset.
Pag. 19374

AMMINISTRAZIONE PROVINCIALE BRINDISI
Aggiornamento autorizzazione integrata ambientale.
Pag. 19375

AMMINISTRAZIONE PROVINCIALE BRINDISI
Procedura di verifica valutazione impatto ambientale.
Pag. 19376

AMMINISTRAZIONE PROVINCIALE FOGGIA
Procedura di verifica a assoggettabilità a V.I.A.
Pag. 19377

AMMINISTRAZIONE PROVINCIALE LECCE
Procedura di verifica a assoggettabilità a V.I.A. Società Zincherie Adriatiche.
Pag. 19377

AMMINISTRAZIONE PROVINCIALE LECCE
Procedura di verifica a assoggettabilità a V.I.A. Società Res Italia.
Pag. 19378

AMMINISTRAZIONE PROVINCIALE LECCE
Procedura di verifica a assoggettabilità a V.I.A. Società R.E.I.
Pag. 19380

AMMINISTRAZIONE PROVINCIALE LECCE
Procedura di verifica a assoggettabilità a V.I.A. Società GP Energy.
Pag. 19381

COMUNE DI DELICETO
Procedura di verifica a assoggettabilità a V.I.A.
Pag. 19383

SOCIETA' ECOMET
Avviso di deposito studio impatto ambientale.
Pag. 19384

SOCIETA' ESE CERIGNOLA
Avviso di denuncia inizio lavori realizzazione cavidotti.
Pag. 19384

SOCIETA' INERGIA
Determina Autorità Espropriante n. 376/2012 - Esproprio.
Pag. 19385

SOCIETA' MANDURIAMBIENTE
Valutazione Impatto ambientale.
Pag. 19386

SOCIETA'SPIRIT
Avviso di deposito studio impatto ambientale.
Pag. 19386

PARTE SECONDA

Atti regionali

DECRETO DEL PRESIDENTE GIUNTA REGIONALE 20 giugno 2012, n. 500

Comitato Urbanistico Regionale - Rinnovo LL.RR. n. 8/1980, n. 56/1980 e n. 18/2009. Reintegro rappresentanti U.P.I.

IL PRESIDENTE

VISTA la LR n. 8 del 17/01/80, modificata dall'art. 52 della LR n. 56 del 31/05/80, e la LR n. 18 del 07/10/09, afferenti all'istituzione ed alla composizione del Comitato Urbanistico Regionale (CUR), quale organo di consulenza tecnico-amministrativa del Consiglio, della Giunta Regionale, degli Enti sub-regionali e locali nella materia "urbanistica";

VISTO il decreto n. 78 del 02/02/2010, di rinnovo del CUR per l'avvenuta scadenza del precedente mandato triennale ex art. 3 della LR n. 8/1980;

VISTO il decreto n. 1315 del 09/12/2010, di sostituzione dei rappresentanti dell'Unione delle Province Italiane - Puglia (UPI), a seguito di richiesta della medesima UPI, giuste note prot. 104 del 02/03/2010 e prot. 694 del 26/11/2010;

VISTA la sentenza n. 717/2012 del Tribunale Amministrativo Regionale per la Puglia - Sede di Bari, Sezione Prima, depositata in data 12/04/2012 e comunicata alla Regione Puglia con nota in data 14/05/2012 della parte ricorrente, con invito a darvi immediata esecuzione, con la quale è stato accolto il ricorso dell'Arch. Marcella MARANGIO (una dei due precedenti rappresentanti dell'UPI) e, per l'effetto, sono stati annullati gli atti gravati nei limiti dell'interesse della ricorrente, ivi compreso il decreto n. 1315 del 09/12/2010;

CONSIDERATO che il TAR Bari, nella citata sentenza n. 717/2012, ha statuito che ai fini della nomina dei componenti del CUR "non può trovare applicazione il meccanismo dello spoil system di cui all'art. 50, comma 8 dlgs n. 267/2000";

CONSIDERATO che, ai fini dell'esecuzione delle statuizioni del TAR Bari, si rende necessario procedere al reintegro in seno al CUR dei due precedenti rappresentanti dell'UPI, di cui già al decreto n. 78 del 02/02/2010, in sostituzione di quelli subentrati con l'annullato decreto n. 1315 del 09/12/2010;

VISTA la proposta dell'Assessore alla Qualità del Territorio,

DECRETA

1) Il Comitato Urbanistico Regionale (CUR), previsto dalla LR 17 gennaio 1980 n. 8, così come modificata dall'art. 52 della LR 31 maggio 1980 n. 56 e dall'art. 1 della LR 07 ottobre 2009 n. 18, fino a scadenza del triennio a decorrere dalla data del decreto n. 78 del 02/02/2010 è così costituito:

1 -	ASSESSORE Regionale Qualità del Territorio	*Presidente*
2 -	ANGELINI Ing. Giuseppe	*Componente*
3 -	CASIERI Arch. Pasquale	»
4 -	DI TONNO Ing. Antonio Tobia	»
5 -	DI TRANI Arch. Rosario	»
6 -	EVANGELISTA Arch. Massimo	»
7 -	FACCINI Arch. Carlo	»
8 -	FERRANTE Ing. Carlo	»
9 -	GIANNUZZI Ing. Donato	»
10 -	GIGLI Ing. Vincenzo	»
11 -	GIORDANO Ing. Nicola	»
12 -	GRECO Arch. Renato	»
13 -	GUIDO Arch. Raffaele	»
14 -	MANZULLI Ing. Gioacchino	»
15 -	MARANGIO Arch. Marcella	»
16 -	MARASCO Arch. Augusto Umberto	»
17 -	PERRINI Ing. Angelo Domenico	»
18 -	RUBINO Arch. Cosimo	»
19 -	RUTIGLIANO Avv. Federico	»
20 -	SCARCIA Arch. Sergio	»
21 -	SGOBBA Arch. Michele	»

2) Svolge le funzioni di Segretario, senza diritto di

voto, il Geom. Emanuele MORETTI, del Servizio Urbanistica Regionale.

Il presente decreto sarà inserito nella raccolta ufficiale dei decreti del Presidente della Regione e sarà pubblicato sul BUR ai sensi del comma "a)" dell'art. 6 della LR 12 aprile 1994 n. 13.

Bari, lì 20 giugno 2012

VENDOLA

DECRETO DEL PRESIDENTE GIUNTA REGIONALE 20 giugno 2012, n. 501

Approvazione Accordo di Programma sottoscritto in data 29 marzo 2012 tra Regione Puglia ed il Comune di Foggia per la realizzazione di un Programma Integrato lungo V.le Pinto su area in continuità con gli Ospedali Riuniti, in variante al P.R.G. vigente. Soggetto Proponente: "Tonti Raffaele co.er.".

IL PRESIDENTE DELLA REGIONE

VISTO che ai sensi dell'art. 34 del D.lgs n. 267/2000, in data 29 marzo 2012 è stato sottoscritto dalla Regione Puglia e dal Comune di FOGGIA apposito "Accordo di Programma", autorizzato dalla Giunta Regionale con deliberazione n° 8 del 19.01.2012 per la realizzazione di un Programma Integrato lungo Viale Pinto su area in continuità con gli Ospedali Riuniti, in variante al P.R.G. vigente, progetto proposto dalla ditta: "TONTI Raffaele co.er." di FOGGIA;

VISTA la deliberazione n. 85 del 27 aprile 2012 con la quale il Consiglio Comunale di FOGGIA ha ratificato, ai sensi del V comma dell'art. 34 del D.lgs n. 267/2000, il suddetto "Accordo di Programma";

VISTO che dagli elaborati del Piano Urbanistico Territoriale Tematico per il Paesaggio approvati con delibera di G.R. n. 1748 del 15/12/2000 l'area oggetto d'intervento è classificata nell'Ambito territoriale esteso di valore normale "E" e, pertanto, per le opere in progetto non è previsto il rilascio del parere paesaggistico in base all'art.5.03 delle Norme Tecniche di Attuazione del predetto Piano Urbanistico Territoriale Tematico per il Paesaggio; VISTO che l'area d'intervento, per quanto accertabile sulle planimetrie agli atti d'ufficio, non è ricompresa nei SIC e ZPS di cui al D.P.R. 12/4/2000 e che l'intervento oggetto di A. di P. non è assoggettabile alle disposizioni di cui al D.P.R. n. 357/97 e ss.mm. ed ii.;

VISTO che l'efficacia della variante urbanistica connessa all'Accordo di Programma è stata subordinata all'acquisizione del parere espresso dell'Ufficio Struttura Tecnica Provinciale di Foggia dell'Assessorato Regionale ai LL.LL. dato che le aree oggetto d'intervento risultano gravate dal vincolo sismico ex legge n. 64/74 e D.P.R. 06/06/2001 n. 380;

VISTO il parere favorevole espresso, ai sensi dell'art. 89 del D.P.R. n. 380/2001 (ex art. 13 della legge n. 64/74), dall'Ufficio Sismico e Geologico del Servizio Lavori Pubblici della Regione Puglia con nota A00-064/n. 20615 del 02.05.2012;

VISTO il IV comma dell'art. 34 del D.lgs n. 267/2000 il quale prevede l'approvazione dell'Accordo di Programma da parte del Presidente della Giunta Regionale determinando, in tale modo, le eventuali e conseguenti variazioni alla strumentazione urbanistica vigente;

DECRETA

E' approvato, ai sensi e per gli effetti di cui all'art. 34 del D.lgs n. 267/2000, anche ai fini della variante allo strumento generale vigente nel Comune di FOGGIA, l' "Accordo di Programma" per la realizzazione di un Programma Integrato lungo Viale Pinto su area in continuità con gli Ospedali Riuniti, in variante al P.R.G. vigente, progetto proposto dalla ditta: "TONTI Raffaele co.er." di FOGGIA sottoscritto in data 29 marzo 2012 dalla Regione Puglia e dal Comune di FOGGIA.

Il presente Decreto ha rilevanza esclusivamente ai fini urbanistici., non comporta oneri finanziari a carico del bilancia regionale e si intenderà caducato di diritto e conseguentemente posto nel nulla qualora i relativi lavori non inizino, a qualsiasi titolo e ragione, entro il termine improrogabile di diciotto mesi dalla data di pubblicazione sul B.U.R.P. del presente Decreto di approvazione dell'A. di P., riacquistando le aree interessate la originaria destinazione prevista nel vigente strumento urbanistico.

Lo stesso Decreto sarà inserito nella raccolta ufficiale dei Decreti del Presidente della Regione e sarà pubblicato sul B.U.R. ai sensi del comma a) dell'art. 6 della l.r. del 12 aprile 1993, n° 13.

Bari, lì 20 giugno 2012

VENDOLA

DECRETO DEL PRESIDENTE GIUNTA REGIONALE 20 giugno 2012, n. 502

Approvazione Accordo di Programma integrativo sottoscritto in data 17 maggio 2011 per l'attuazione nel Comune di Bari di una variante isovolumetrica al P.R.G. per l'ampliamento del perimetro d'intervento del programma straordinario di edilizia residenziale - Programma Integrato - n. di scheda 209/progetto 1123, Soggetto affidatario: Società Consortile Baridomani a r.l.

IL PRESIDENTE DELLA REGIONE

VISTO che in attuazione dellart. 18 del D.L. 13/5/91 n°152 convertito nella legge 17/7/1992 n° 203 e art. 11 della legge 30/4/1999 n° 136, in data 17 maggio 2011 è stato sottoscritto dalla Regione Puglia e dal Comune di BARI apposito "Accordo di Programma", autorizzato dalla Giunta Regionale con deliberazioni n° 734 del 19 aprile 2011 per l'attuazione della variante isovolumetrica al P.R.G. per l'ampliamento del perimetro d'intervento del programma straordinario di edilizia residenziale - Programma Integrato - n. di scheda 209/progetto 1123, Soggetto affidatario: Società Consortile BARIDOMANI a r.l.;

VISTA la deliberazione n. 42 del 14 giugno 2011, con la quale il Consiglio Comunale di Bari ha ratificato, ai sensi del V comma dell'art. 34 del D.lgs n. 267/2000, il suddetto "Accordo di Programma";

VISTO che l'efficacia della variante urbanistica connessa all'Accordo di Programma è stata subordinata all'acquisizione dei pareri favorevoli espressi dal Ministero delle Infrastrutture e dei Trasporti - Direzione Generale per l'edilizia residenziale e le politiche urbane ed abitative e della Provincia di Bari - Servizio Viabilità - relativamente alla viabilità di accelerazione e decelerazione alla S.P. Modugno - Carbonara;

VISTO il parere espresso, con nota n. 7471 del 27.07.2011, dalla Direzione Generale per le Politiche Abitative del Ministero delle Infrastrutture e dei Trasporti, da cui si rileva che l'Accordo di Programma sottoscritto investe aspetti di competenza esclusiva degli enti territoriali interessati e che comunque con lo stesso è confermato il numero degli alloggi di edilizia sovvenzionata ed agevolata oggetto di finanziamento statale;

VISTO il parere favorevole, in linea tecnica alla realizzazione degli accessi/innesti attrezzati lungo la S.P. n. 110, espresso dal Servizio Territorio della Provincia di Bari con nota n. 61831 in data 18.04.2012;

VISTO che dagli elaborati del Piano Urbanistico Territoriale Tematico per il Paesaggio approvati con delibera di G.R. n. 1748 del 15/12/2000, l'area oggetto d'intervento ricade parzialmente in un Ambito territoriale esteso di tipo "C", pertanto per le opere in progetto la Giunta Regionale con delibera n. 126 in data 31.01.2011 ha rilasciato il parere paesaggistico previsto dall'art. 5.03 delle Norme Tecniche di Attuazione del predetto Piano Urbanistico Territoriale Tematico per il Paesaggio;

VISTO che l'area d'intervento, per quanto accertabile sulle planimetrie agli atti d'ufficio, non è ricompresa nei SIC e ZPS di cui al D.P.R.

12/4/2000 e che l'intervento oggetto di A. di P., non è assoggettabile alle disposizioni di cui al D.P.R. n. 357/97 e ss.mm. ed ii.;

VISTO il IV comma dell'art. 34 del D.Igs n.267/2000 il quale prevede l'approvazione dell'Accordo di Programma da parte del Presidente della Giunta Regionale determinando, in tale modo, le eventuali e conseguenti variazioni alla strumentazione urbanistica vigente;

DECRETA

E' approvato, ai sensi e per gli effetti di cui all'art. 34 del Digs n. 267/2000, anche ai fini della variante agli strumenti generale vigente nel Comune di Bari, l'Accordo di Programma" per l'attuazione della variante isovolumetrica al P.R.G. per l'ampliamento del perimetro d'intervento del programma straordinario di edilizia residenziale - Programma Integrato - n. di scheda 209/progetto 1123, Soggetto affidatario: Società Consortile BARIDOMANI a r.l. di Bari;

Il presente Decreto ha rilevanza esclusivamente aí fini urbanistici, non comporta oneri finanziari a carico del bilancio regionale e si intenderà caducato di diritto e conseguentemente posto nel nulla qualora i relativi lavori non inizino, a qualsiasi titolo e ragione, entro il termine improrogabile di diciotto mesi dalla data di pubblicazione sul B.U.R.P. del presente Decreto di approvazione dell'A. di P., riacquistando le aree interessate la originaria destinazione prevista nel vigente strumento urbanistico.

Lo stesso Decreto sarà inserito nella raccolta ufficiale dei Decreti del Presidente della Regione e sarà pubblicato sul B.U.R. ai sensi del comma a) dell'art. 6 della l.r. del 12 aprile 1993, n° 13.

Bari, lì 20 giugno 2012

VENDOLA

DECRETO DEL PRESIDENTE GIUNTA REGIONALE 20 giugno 2012, n. 503

Concorso Pubblico, per la formazione di una graduatoria unica regionale per l'assegnazione di sedi farmaceutiche vacanti e/o di nuova istituzione per il privato esercizio nella Regione Puglia, art. 3, comma 43, della L.R. n. 40 del 31.12.2007. Revoca D.P.G.R. n. 198/2012 e assegnazione, in via definitiva, della sede farmaceutica n. 04 del Comune di Palo del Colle (Ba).

IL PRESIDENTE

VISTO il D.Lgs 3 febbraio 1993 n. 29;

VISTO il D.L.gs 31 marzo 1998 n. 80;

VISTA la Legge Regionale 24 marzo 1974 n. 18;

VISTA la L.R. n. 16/96;

VISTA la Legge Regionale 4 febbraio 1997 n. 7;

VISTA la Deliberazione di Giunta Regionale 28 luglio 1998 n. 3261 e successive integrazioni;

VISTA la deliberazione di Giunta Regionale del 3 febbraio 2009 n. 61, pubblicata sul BURP n. 25 del 12 febbraio 2009, sulla Gazzetta Ufficiale della Repubblica Italiana n. 14 del 20.02.2009 - 4ª serie speciale, avente ad oggetto "indizione di pubblico concorso per la formazione di una graduatoria unica regionale per l'assegnazione di sedi farmaceutiche vacanti e/o di nuova istituzione per il privato esercizio nella Regione Puglia, art. 3, comma 43, della legge regionale n. 40 del 31.12.2007;

VISTA la deliberazione di Giunta Regionale n. 335 dell'11 marzo 2009, pubblicata sul B.U.R.P. n. 43 del 19 marzo 2009, di proroga dei termini di presentazione delle domande di partecipazione al concorso di cui al bando del 12.02.2009.

VISTA la determinazione dirigenziale n. 274 del 6 settembre 2010, pubblicata sul B.U.R.P. n. 146 del 16 settembre 2010, di approvazione del calendario delle prove attitudinali dei candidati ammessi con riserva.

VISTA la determinazione dirigenziale n. 56 del 18 febbraio 2011, pubblicata sul B.U.R.P. n. 29 del 24 febbraio 2011, di approvazione della graduatoria del concorso per la formazione di una graduatoria unica regionale per l'assegnazione di sedi farmaceutiche vacanti e/o di nuova istituzione per il privato esercizio nella Regione Puglia.

VISTA la determinazione dirigenziale n. 261 del 5 luglio 2011, pubblicata sul B.U.R.P. n. 107 del 7 luglio 2011 di approvazione della graduatoria definitiva dei candidati idonei al concorso di cui sopra.

VISTA la determinazione dirigenziale n. 282 del 22 luglio 2011, pubblicata sul B.U.R.P. n. 119 del 28 luglio 2011, con cui è stato approvato l'atto ricognitivo delle sedi farmaceutiche vacanti e/o di nuova istituzione disponibili nella Regione Puglia per all'assegnazione ai candidati risultati idonei ed inseriti nella graduatoria approvata con D.D. n. 261 del 5 luglio 2011 e pubblicata sul B.U.R.P. n. 107 del 7 luglio 2011.

VISTO che con D.P.G.R. n. 198 del 20.03.2012 è stata assegnata la sede farmaceutica n. 4 del Comune di Palo del Colle (BA) alla Dr.ssa Maci Maria Rosaria nata a Campi Salentina (LE) il 7.5.1967 e residente a Pennabilli (PU) in via Serra di Sopra n. 18, C.F. MCA MRS 67E47 B506K, e che la stessa, non ha inviato nei termini la dichiarazione di accettazione della sede farmaceutica assegnata.

VISTO che la Dr.ssa Loiudice Caterina, nata a Altamura (BA) il 14.5.1958 e ivi residente in via Vista n. 19, C.F. LDC CRN 58E54 A225V, ha indicato con la nota del 24.08.2011, registrata al protocollo del Servizio PATP con il n. 152/11698 del 26.08.2011, l'ordine di preferenza delle sedi farmaceutiche inserite nell'atto ricognitivo;

DECRETA

Di revocare il D.P.G.R. n. 198 del 20.03.2012 di assegnazione della sede farmaceutica n. 4 del Comune di Palo del Colle alla Dr.ssa Maci Maria Rosaria nata a Campi Salentina (LE) il 7.5.1967 e residente a Pennabilli (PU) in via Serra di Sopra n. 18, C.F. MCA MRS 67E47 B506K, per decorrenza dei termini di accettazione; Di assegnare, in via definitiva, per i motivi in premessa indicati, alla Dr.ssa Loiudice Caterina, nata a Altamura (BA) il 14.5.1958 e ivi residente in via Vista n. 19, C.F. LDC CRN 58E54 A225V, posta nella graduatoria degli idonei al n. 35, la sede farmaceutica n. 04 del Comune di Palo del Colle (BA).

Di invitare la Dr.ssa Loiudice Caterina, assegnataria della sede farmaceutica sopra specificata a far pervenire, a mezzo raccomandata A.R., alla Regione Puglia, Assessorato Politiche della Salute, Servizio PATP, ufficio Politiche del Farmaco, via Caduti di tutte le guerre 15 - Bari, entro il termine perentorio di giorni 30 dalla data di ricezione del presente provvedimento, dichiarazione) d'accettazione della sede assegnata, avvenuto pagamento della tassa regionale di concessione e indicazione degli estremi dei locali dove sarà aperto l'esercizio o di rinuncia della sede assegnata, ricordando che, ai sensi del DPR 1275/1971, nel caso di mancata accettazione, la stessa non potrà più optare per altra sede e, ai sensi dell'art. 13 del bando di concorso, decadrà dalla graduatoria stessa.

Di notificare alla Dr.ssa Loiudice Caterina il presente atto e di provvedere in detta occasione a specificare, con nota d'accompagnamento, la documentazione che la stessa dovrà produrre entro il suddetto termine, ai sensi della normativa vigente.

Di trasmettere il presente decreto, per quanto di competenza:
Al Sindaco del comune di Palo del Colle (BA);
Al Direttore Generale della ASL Bari
Al Dr. Maci Maria Rosaria.

Il presente provvedimento, soggetto a pubblicità ai sensi dell'art. 6 della L.R. 12 aprile 1994 n. 13, poiché conclusivo di procedimento amministrativo regionale, è pubblicato per estratto sul Bollettino Ufficiale della Regione Puglia.

Bari, lì 20 giugno 2012

VENDOLA

DECRETO DEL PRESIDENTE GIUNTA REGIONALE 20 giugno 2012, n. 504

Concorso Pubblico, per la formazione di una graduatoria unica regionale per l'assegnazione di sedi farmaceutiche vacanti e/o di nuova istituzione per il privato esercizio nella Regione Puglia, art. 3, comma 43, della L.R. n. 40 del 31.12.2007. Revoca D.P.G.R. n. 1093 del 19.12.2011 e assegnazione, in via definitiva, della sede farmaceutica rurale del Comune di Castelluccio Valmaggiore (Fg).

IL PRESIDENTE

VISTO il D.Lgs 3 febbraio 1993 n. 29;

VISTO il D.L.gs 31 marzo 1998 n. 80;

VISTA la Legge Regionale 24 marzo 1974 n. 18;

VISTA la L.R. n. 16/96;

VISTA la Legge Regionale 4 febbraio 1997 n. 7;

VISTA la Deliberazione di Giunta Regionale 28 luglio 1998 n. 3261 e successive integrazioni;

VISTA la deliberazione di Giunta Regionale del 3 febbraio 2009 n. 61, pubblicata sul BURP n. 25 del 12 febbraio 2009, sulla Gazzetta Ufficiale della Repubblica Italiana n. 14 del 20.02.2009 - 4ª serie speciale, avente ad oggetto "indizione di pubblico concorso per la formazione di una graduatoria unica regionale per l'assegnazione di sedi farmaceutiche vacanti e/o di nuova istituzione per il privato esercizio nella Regione Puglia, art. 3, comma 43, della legge regionale n. 40 del 31.12.2007.

VISTA la deliberazione di Giunta Regionale n. 335 dell'11 marzo 2009, pubblicata sul B.U.R.P. n. 43 del 19 marzo 2009, di proroga dei termini di presentazione delle domande di partecipazione al concorso di cui al bando del 12.02.2009.

VISTA la determinazione dirigenziale n. 274 del 6 settembre 2010, pubblicata sul B.U.R.P. n. 146 del 16 settembre 2010, di approvazione del calendario delle prove attitudinali dei candidati ammessi con riserva.

VISTA la determinazione dirigenziale n. 56 del 18 febbraio 2011, pubblicata sul B.U.R.P. n. 29 del 24 febbraio 2011, di approvazione della graduatoria del concorso per la formazione di una graduatoria unica regionale per l'assegnazione di sedi farmaceutiche vacanti e/o di nuova istituzione per il privato esercizio nella Regione Puglia.

VISTA la determinazione dirigenziale n. 261 del 5 luglio 2011, pubblicata sul B.U.R.P. n. 107 del 7 luglio 2011 di approvazione della graduatoria definitiva dei candidati idonei al concorso di cui sopra.

VISTA la determinazione dirigenziale n. 282 del 22 luglio 2011, pubblicata sul B.U.R.P. n. 119 del 28 luglio 2011, con cui è stato approvato l'atto ricognitivo delle sedi farmaceutiche vacanti e/o di nuova istituzione disponibili nella Regione Puglia per all'assegnazione ai candidati risultati idonei ed inseriti nella graduatoria approvata con D.D. n. 261 del 5 luglio 2011 e pubblicata sul B.U.R.P. n. 107 del 7 luglio 2011.

VISTO che con D.P.G.R. n. 1093 del 19.12.2011 è stata assegnata la ssede farmaceutica rurale del Comune di Castelluccio Valmaggiore (FG) al Dr. Papa Domenico e che lo stesso, non ha inviato, nei termini la dichiarazione di accettazione della sede assegnata.

VISTO che il Dr. Menga Giovanni, nato a Bari il 12.09.1962 ed ivi residente in via Cardassi n. 71, C.F. MNG GNN 62P12 A662H, posto nella graduatoria degli idonei al n. 63, ha indicato con la nota del 23.08.2011, registrata al protocollo del Servizio PATP con il n. 152/11972 del 1.09.2011, l'ordine di preferenza delle sedi farmaceutiche inserite nell'atto ricognitivo;

DECRETA

Di revocare il D.P.G.R. n. 1093 del 19.12.2011 di assegnazione della sede farmaceutica rurale del Comune di Castelluccio Valmaggiore (FG) al Dr. Papa Domenico, nato a Montesarchio (BN) il 21.05.1963 ed ivi residente in via benevento n. 67,

per decorrenza dei termini di invio della comunicazione di accettazione della sede assegnata.

Di assegnare, in via definitiva, per i motivi in premessa indicati, al Dr. Menga Giovanni nato a Bari il 12.09.1962 ed ivi residente in via Cardassi n. 71, C.F. MNG GNN 62P12 A662H, posto nella graduatoria degli idonei al n. 63, la sede farmaceutica rurale del Comune di Castelluccio Valmaggiore (FG).

Di invitare il Dr. Menga Giovanni, assegnatario della sede farmaceutica sopra specificata a far pervenire, a mezzo raccomandata A.R., alla Regione Puglia, Assessorato Politiche della Salute, Servizio PATP, ufficio Politiche del Farmaco, via Caduti di tutte le guerre 15 - Bari, entro il termine perentorio di giorni 30 dalla data di ricezione del presente provvedimento, dichiarazione d'accettazione della sede assegnata, avvenuto pagamento della tassa regionale di concessione e indicazione degli estremi dei locali dove sarà aperto l'esercizio o di rinuncia della sede assegnata, ricordando che, ai sensi del DPR 1275/1971, nel caso di mancata accettazione, lo stesso non potrà più optare per altra sede e, ai sensi dell'art. 13 del bando di concorso, decadrà dalla graduatoria stessa.

Di notificare al Dr. Menga Giovanni il presente atto e di provvedere in detta occasione a specificare, con nota d'accompagnamento, la documentazione che lo stesso dovrà produrre entro il suddetto termine, ai sensi della normativa vigente.

Di trasmettere il presente decreto, per quanto di competenza:
Al Sindaco del comune di Castelluccio Valmaggiore (FG);
Al Direttore Generale della ASL Foggia;
Al Dr. Papa Domenico.

Il presente provvedimento, soggetto a pubblicità ai sensi dell'art. 6 della L.R. 12 aprile 1994 n. 13, poiché conclusivo di procedimento amministrativo regionale, è pubblicato per estratto sul Bollettino Ufficiale della Regione Puglia.

Bari, lì 20 giugno 2012

VENDOLA

DECRETO DEL PRESIDENTE GIUNTA REGIONALE 20 giugno 2012, n. 505

Concorso Pubblico, per la formazione di una graduatoria unica regionale per l'assegnazione di sedi farmaceutiche vacanti e/o di nuova istituzione per il privato esercizio nella Regione Puglia, art. 3, comma 43, della L.R. n. 40 del 31.12.2007. Revoca D.P.G.R. n. 199 del 20.03.2012 e assegnazione, in via definitiva, della sede farmaceutica rurale vacante del Comune di Volturara Appula (Fg).

IL PRESIDENTE

VISTO il D.Lgs 3 febbraio 1993 n. 29;

VISTO il D.L.gs 31 marzo 1998 n. 80;

VISTA la Legge Regionale 24 marzo 1974 n. 18;

VISTA la L.R. n. 16/96;

VISTA la Legge Regionale 4 febbraio 1997 n. 7;

VISTA la Deliberazione di Giunta Regionale 28 luglio 1998 n. 3261 e successive integrazioni;

VISTA la deliberazione di Giunta Regionale del 3 febbraio 2009 n. 61, pubblicata sul BURP n. 25 del 12 febbraio 2009, sulla Gazzetta Ufficiale della Repubblica Italiana n. 14 del 20.02.2009 - 4ª serie speciale, avente ad oggetto "indizione di pubblico concorso per la formazione di una graduatoria unica regionale per l'assegnazione di sedi farmaceutiche vacanti e/o di nuova istituzione per il privato esercizio nella Regione Puglia, art. 3, comma 43, della legge regionale n. 40 del 31.12.2007.

VISTA la deliberazione di Giunta Regionale n. 335 dell'11 marzo 2009, pubblicata sul B.U.R.P. n. 43 del 19 marzo 2009, di proroga dei termini di presentazione delle domande di partecipazione al concorso di cui al bando del 12.02.2009.

VISTA la determinazione dirigenziale n. 274 del 6 settembre 2010, pubblicata sul B.U.R.P. n. 146 del 16 settembre 2010, di approvazione del calen-

dario delle prove attitudinali dei candidati ammessi con riserva.

VISTA la determinazione dirigenziale n. 56 del 18 febbraio 2011, pubblicata sul B.U.R.P. n. 29 del 24 febbraio 2011, di approvazione della graduatoria del concorso per la formazione di una graduatoria unica regionale per l'assegnazione di sedi farmaceutiche vacanti e/o di nuova istituzione per il privato esercizio nella. Regione Puglia.

VISTA la determinazione dirigenziale n. 261 del 5 luglio 2011, pubblicata sul B.U.R.P. n. 107 del 7 luglio 2011 di approvazione della graduatoria definitiva dei candidati idonei al concorso di cui sopra.

VISTA la determinazione dirigenziale n. 282 del 22 luglio 2011, pubblicata sul B.U.R.P. n. 119 del 28 luglio 2011, con cui è stato approvato l'atto ricognitivo delle sedi farmaceutiche vacanti e/o di nuova istituzione disponibili nella Regione Puglia per all'assegnazione ai candidati risultati idonei ed inseriti nella graduatoria approvata con D.D. n. 261 del 5 luglio 2011 e pubblicata sul B.U.R.P. n. 107 del 7 luglio 2011.

VISTO che con D.P.G.R. n. 199 del 20.03.2012 è stata assegnata la sede farmaceutica rurale del Comune di Volturara Appula (FG) alla Dr.ssa Fetta Maria Addolorata e che la stessa, non ha inviato nei termini la dichiarazione di accettazione della sede assegnata;

VISTO che il Dr. Torna Rocco nato a Taurisano (LE) il 21.03.1951 ed ivi residente in via Giovanni XXIII n. 5 C.F. TMO RCC 51C21 L064F, posto nella graduatoria degli idonei al n. 68, ha indicato con la nota del 25.08.2011, registrata al protocollo del Servizio PATP con il n. 152/11882 del 30.08.2011, l'ordine di preferenza delle sedi farmaceutiche inserite nell'atto ricognitivo;

DECRETA

Di revocare il D.P.G.R. n. 199 del 20.03.2012 di assegnazione della sede farmaceutica rurale del Comune di Volturara Appula (FG) alla Dr.ssa Fetta Maria Addolorata, nata a Valle Agricola (CE) il 24.11.1951 e ivi residente in via Surienze n. 7, per decorrenza dei termini di invio della comunicazione di accettazione della sede assegnata.

Di assegnare, in via definitiva, per i motivi in premessa indicati, al Dr. Torna Rocco nato a Taurisano (LE) il 21.03.1951 ed ivi residente in via Giovanni XXIII n. 5 C.F. TMO RCC 51C21 L064F, posto nella graduatoria degli idonei al n. 68, la sede farmaceutica rurale vacante del Comune di Volturara Appula (FG).

Di invitare il Dr. Torna Rocco assegnatario della sede farmaceutica sopra specificata a far pervenire, a mezzo raccomandata A.R., alla Regione Puglia, Assessorato Politiche della Salute, Servizio PATP, ufficio Politiche del Farmaco, via Caduti di tutte le guerre 15 - Bari, entro il termine perentorio di giorni 30 dalla data di ricezione del presente provvedimento, dichiarazione d'accettazione della sede assegnata, avvenuto pagamento della tassa regionale di concessione e indicazione degli estremi dei locali dove sarà aperto l'esercizio o di rinuncia della sede assegnata, ricordando che, ai sensi del DPR 1275/1971, nel caso di mancata accettazione, lo stesso non potrà più optare per altra sede e, ai sensi dell'art. 13 del bando di concorso, decadrà dalla graduatoria stessa.

Di notificare al Dr. Toma Rocco il presente atto e di provvedere in detta occasione a specificare, con nota d'accompagnamento, la documentazione che lo stesso dovrà produrre entro il suddetto termine, ai sensi della normativa vigente.

Di trasmettere il presente decreto, per quanto di competenza:

Al Sindaco del comune di Volturara Appula (FG);

Al Direttore Generale della ASL Foggia

Alla Dr.ssa Fetta Maria Addolorata

Il presente provvedimento, soggetto a pubblicità ai sensi dell'art. 6 della L.R. 12 aprile 1994 n. 13, poiché conclusivo di procedimento amministrativo regionale, è pubblicato per estratto sul Bollettino Ufficiale della Regione Puglia.

Bari, lì 20 giugno 2012

VENDOLA

DECRETO DEL PRESIDENTE GIUNTA REGIONALE 20 giugno 2012, n. 506

Concorso Pubblico, per la formazione di una graduatoria unica regionale per l'assegnazione di sedi farmaceutiche vacanti e/o di nuova istituzione per il privato esercizio nella Regione Puglia, art. 3, comma 43, della L.R. n. 40 del 31.12.2007. Revoca D.P.G.R. n. 200/2012 e assegnazione, in via definitiva, della sede farmaceutica rurale del Comune di Castrignano del Capo (Le) frazione Giuliano.

IL PRESIDENTE

VISTO il D.Lgs 3 febbraio 1993 n. 29;

VISTO il D.L.gs 31 marzo 1998 n. 80;

VISTA la Legge Regionale 24 marzo 1974 n. 18;

VISTA la L.R. n. 16/96;

VISTA la Legge Regionale 4 febbraio 1997 n. 7;

VISTA la Deliberazione di Giunta Regionale 28 luglio 1998 n. 3261 e successive integrazioni;

VISTA la deliberazione di Giunta Regionale del 3 febbraio 2009 n. 61, pubblicata sul BURP n. 25 del 12 febbraio 2009, sulla Gazzetta Ufficiale della Repubblica Italiana n. 14 del 20.02.2009 - 4ª serie speciale, avente ad oggetto "indizione di pubblico concorso per la formazione di una graduatoria unica regionale per l'assegnazione di sedi farmaceutiche vacanti e/o di nuova istituzione per il privato esercizio nella Regione Puglia, art. 3, comma 43, della legge regionale n. 40 del 31.12.2007.

VISTA la deliberazione di Giunta Regionale n. 335 dell'11 marzo 2009, pubblicata sul B.U.R.P. n. 43 del 19 marzo 2009, di proroga dei termini di presentazione delle domande di partecipazione al concorso di cui al bando del 12.02.2009.

VISTA la determinazione dirigenziale n. 274 del 6 settembre 2010, pubblicata sul B.U.R.P. n. 146 del 16 settembre 2010, di approvazione del calendario delle prove attitudinali dei candidati ammessi con riserva.

VISTA la determinazione dirigenziale n. 56 del 18 febbraio 2011, pubblicata sul B.U.R.P. n. 29 del 24 febbraio 2011, di approvazione della graduatoria del concorso per la formazione di una graduatoria unica regionale per l'assegnazione di sedi farmaceutiche vacanti e/o di nuova istituzione per il privato esercizio nella Regione Puglia.

VISTA la determinazione dirigenziale n. 261 del 5 luglio 2011, pubblicata sul B.U.R.P. n. 107 del 7 luglio 2011 di approvazione della graduatoria definitiva dei candidati idonei al concorso di cui sopra.

VISTA la determinazione dirigenziale n. 282 del 22 luglio 2011, pubblicata sul B.U.R.P. n. 119 del 28 luglio 2011, con cui è stato approvato l'atto ricognitivo delle sedi farmaceutiche vacanti e/o di nuova istituzione disponibili nella Regione Puglia per all'assegnazione ai candidati risultati idonei ed inseriti nella graduatoria approvata con D.D. n. 261 del 5 luglio 2011 e pubblicata sul B.U.R.P. n. 107 del 7 luglio 2011.

VISTO che con D.P.G.R. n. 200 del 20.03.2012 è stata assegnata la sede farmaceutica rurale del Comune di Castrignano del capo (LE) frazione Giuliano alla Dr.ssa Conte Angelalba nata a Bari il 04.04.1958 e residente a Terlizzi (BA) in Via Garibaldi n. 141 C.F. CNT NLL 58D44 A662X, e che la stessa non ha rispettato i termini perentori di 30 giorni, stabiliti dal D.P.G.R., per indicare l'accettazione della suddetta sede;

VISTO che la Dr.ssa Oppido Angela nata a Francavilla Marittima (CS) il 04.02.1957 e residente a Castrovillari (CS) in Via degli Aranci n. 1 C.F. PPD NGL 57B44 D764C, ha indicato con la nota del 24.08.2011, registrata al protocollo del Servizio PATP con il n. 152/11969 del 01.09.2011, l'ordine di preferenza delle sedi farmaceutiche inserite nell'atto ricognitivo;

DECRETA

Di revocare il D.P.G.R. n. 200 del 20.03.2012 di assegnazione della sede farmaceutica rurale del

Comune di Castrignano del Capo (LE) frazione Giuliano alla Dr.ssa Conte Angelalba nata a Bari il 04.04.1958 e residente a Terlizzi (BA) in Via Garibaldi n. 141, per decorrenza dei termini di accettazione;

Di assegnare, in via definitiva, per i motivi in premessa indicati, alla Dr.ssa Oppido Angela nata a Francavilla Marittima (CS) il 04.02.1957 e residente a Castrovillari (CS) in Via degli Aranci n. 1 C.F. PPD NGL 57B44 D764C, posta nella graduatoria degli idonei al n. 64, la sede farmaceutica rurale del Comune di Castrignano del capo (LE) frazione di Giuliano.

Di invitare la Dr.ssa Oppido Angela, assegnataria della sede farmaceutica sopra specificata a far pervenire, a mezzo raccomandata A.R., alla Regione Puglia, Assessorato Politiche della Salute, Servizio PATP, ufficio Politiche del Farmaco, via Caduti di tutte le guerre 15 - Bari, entro il termine perentorio di giorni 30 dalla data di ricezione del presente provvedimento, dichiarazione d'accettazione della sede assegnata, avvenuto pagamento della tassa regionale di concessione e indicazione degli estremi dei locali dove sarà aperto l'esercizio o di rinuncia della sede assegnata, ricordando che, ai sensi del DPR 1275/1971, nel caso di mancata accettazione, la stessa non potrà più optare per altra sede e, ai sensi dell'art. 13 del bando di concorso, decadrà dalla graduatoria stessa.

Di notificare al Dr. Oppido Angela il presente atto e di provvedere in detta occasione a specificare, con nota d'accompagnamento, la documentazione che la stessa dovrà produrre entro il suddetto termine, ai sensi della normativa vigente.

Di trasmettere il presente decreto, per quanto di competenza:
Al Sindaco del comune di Castrignano del Capo (LE);
Al Direttore Generale della ASL Lecce
Alla Dr.ssa Conte Angelalba.

Il presente provvedimento, soggetto a pubblicità ai sensi dell'art. 6 della L.R. 12 aprile 1994 n. 13, poiché conclusivo di procedimento amministrativo regionale, è pubblicato per estratto sul Bollettino Ufficiale della Regione Puglia.

Bari, lì 20 giugno 2012

VENDOLA

DETERMINAZIONE DEL DIRIGENTE SERVIZIO ACCREDITAMENTO E PROGRAMMAZIONE SANITARIA 19 giugno 2012, n. 185

"Organizzazione Sanitaria Meridionale Assistenza Inabili e Recupero Minori s.r.l." (O.S.M.A.I.R.M.) - Rilascio di autorizzazione all'esercizio per trasferimento, ai sensi dell'art. 8, comma 3 e dell'art. 29, co 4-bis della L.R. n. 8/2004 e s.m.i., di un Presidio di Riabilitazione Funzionale con dotazione di n. 270 p.l. destinati all'erogazione di prestazioni residenziali ex art. 26 L. 833/78 presso la struttura sita in Laterza (TA) alla via Cappuccini n. 9.

IL DIRIGENTE DI SERVIZIO

Visti gli articoli 4 e 5 della L.R. n. 7197;

Vista la Deliberazione G.R. n. 3261 del 28/7/98;

Visti gli artt. 4 e 16 del D.Lgs. 165/01;

Visto l'art. 32 della legge 18 giugno 2009, n. 69, che prevede l'obbligo di sostituire la pubblicazione tradizionale all'Albo ufficiale con la pubblicazione di documenti digitali sui siti informatici;

Visto l'art. 18 del Dlgs 196/03 "Codice in materia di protezione dei dati personali" in merito ai Principi applicabili ai trattamenti effettuati dai soggetti pubblici;

Vista la deliberazione di Giunta Regionale n. 1426 del 4/10/2005;

Visto il Decreto del Presidente della Giunta Regionale 22 febbraio 2008 n. 161;

Vista la Deliberazione di Giunta Regionale n. 1444 del 30 luglio 2008;

Vista la Determinazione del Direttore di Area n. 3 del 09 settembre 2009 - Istituzione degli Uffici afferenti ai Servizi dell'Area di coordinamento Politiche per la Promozione della Salute, delle Persone e delle Pari Opportunità;

Vista la Determinazione n. 292 del 20 ottobre 2009 - Atto di assegnazione del personale agli Uffici del Servizio PGS;

Vista la Deliberazione di Giunta Regionale n. 1828 del 5/8/2011 - Conferimento incarico ad interim della Direzione del Servizio Accreditamento e Programmazione Sanitaria;

Vista la Determinazione Dirigenziale n. 18 del 1°/9/2011 - Conferimento incarico ad interim della Dirigenza dell'Ufficio 1° Accreditamenti;

Vista la Determinazione Dirigenziale n. 6 del 19/01/2012 - Conferimento incarico di Alta Professionalità "Analisi normativa, monitoraggio e gestione autorizzazione ed accreditamento strutture sanitarie pubbliche e private".

In Bari presso la sede del Servizio Accreditamento e Programmazione Sanitaria, sulla base dell'istruttoria espletata dalla Alta Professionalità "Analisi normativa, monitoraggio e gestione autorizzazione ed accreditamento strutture sanitarie pubbliche e private" e confermata dal Dirigente dell'Ufficio Accreditamento, riceve la seguente relazione:

L'art. 3, lettera c) punto 4) della L.R. 28/05/2004 n. 8 e s.m.i. dispone che la Regione con Determinazione Dirigenziale provvede al rilascio e revoca dei provvedimenti di autorizzazione all'esercizio e di accreditamento delle strutture sanitarie di propria competenza.

L'art. 8 della L.R. 8/2004, ai commi 1 e 2, prescrive che "tutti i soggetti che intendono gestire attività sanitaria o socio-sanitaria soggetta ad autorizzazione all'esercizio sono tenuti a presentare domanda alla Regione o al Comune", allegandovi il certificato di agibilità e tutta la documentazione richiesta dall'ente competente. Il medesimo articolo, al successivo comma 3, stabilisce che "alla Regione compete il rilascio dell'autorizzazione all'esercizio per le strutture sanitarie socio-sanitarie di cui all'art. 5, comma 1, lett. b), numero 1.1", tra cui quella in oggetto del presente provvedimento. La Regione inoltre, avvalendosi del Dipartimento di Prevenzione dell'ASL competente per territorio, verifica - ai sensi del successivo comma 5 - l'effettivo rispetto dei requisiti minimi di cui al regolamento regionale 13 gennaio 2005 n. 3 (Requisiti per autorizzazione e accreditamento delle strutture sanitarie) e successive modificazioni, nonché ogni eventuale prescrizione contenuta nell'autorizzazione alla realizzazione, ove prevista, ed in caso di esito positivo di detta verifica rilascia l'autorizzazione all'esercizio.

L'art. 29, co. 4-bis della L.R. n. 8/2004, come modificato dall'art. 12 comma 1, lettera k) della L.R. n. 26/2006, disciplina i trasferimenti definitivi delle strutture sanitarie, disponendo che "le strutture e i professionisti autorizzati e/o transitoriamente accreditati, individuati in applicazione dei fabbisogni determinati dai regolamenti regionali di cui all'art. 3, in caso di necessità di adeguamento ai requisiti strutturali di cui al R.R. n. 3/2005 (Requisiti per autorizzazione e accreditamento delle strutture sanitarie), sono autorizzati al trasferimento definitivo e/o alla realizzazione di nuove strutture nell'ambito della stessa AUSL, secondo le vigenti procedure autorizzative".

Con Determinazione Dirigenziale n. 177 del 26/06/2006, questo Servizio ha espresso parere favorevole in ordine alla verifica di compatibilità ex art. 7 comma 1 della L.R. n. 8/2004 e s.m.i. richiesta dal Comune di Laterza, dietro specificica istanza della "Organizzazione Sanitaria Meridionale Assistenza Inabili e Recupero Minori s.r.l." (O.S.M.A.I.R.M.), per "l'autorizzazione alla realizzazione per trasferimento nell'ambito del proprio agro, dalla via Cappuccini n. 9 alla via Cappuccini s.n., di una struttura già autorizzata destinata all'erogazione di prestazioni sanitarie ex ad. 26 L. 833/78 per n. 270 p.l. in regime residenziale e n. 50 p.l. in regime semiresidenziale".

Sulla base di tale parere favorevole, il comune di Laterza, con atto sindacale prot. 9419 del 28/08/2007, ha autorizzato la O.S.M.A.I.R.M., nella persona del proprio legale rappresentante, alla realizzazione "del Centro Socio-Assistenziale Sanitario in località Cappuccini s.n.c. consistente in:

- n. 270 posti per prestazioni sanitarie ex ad. 26 L. 833/78 in regime residenziale;
- n. 50 posti per prestazioni sanitarie ex art. 26 L. 833/78 in regime semiresidenziale".

Con istanza del 06/09/2010 il Rappresentante Legale della O.S.M.A.I.R.M., con sede in Laterza (TA) alla via Cappuccini n. 9, ha chiesto il rilascio dell'autorizzazione all'esercizio e del contestuale accreditamento istituzionale per un "Presidio di Riabilitazione funzionale dei soggetti portatori di disabilità fisiche, psichiche e sensoriali a ciclo continuativo residenziale per n. 270 posti letto, presso la nuova struttura realizzata in Laterza alla via Cappuccini 9, stessa ubicazione della precedente struttura", precisando che "con nota prot. n. 131 del 31/10/2009 inviata con R.R. ai sensi del Reg. Region. n. 18 del 30/07/2009, la sottoscritta ha comunicato la volontà di trasferire la struttura già autorizzata attualmente ubicata in Laterza alla Via Cappuccini n. 9 presso la nuova sede nel comune di Laterza alla via Cappuccini n. 9".

Con nota prot. n. A00-081/4774/Coord del 20/10/2010, questo Servizio ha invitato il Dipartimento di Prevenzione della ASL TA, ai sensi dell'art. 8, commi 5 e 6, della L.R. n. 8/2004, ad effettuare idoneo sopralluogo presso la citata struttura, sita in Laterza alla Via Cappuccini n. 9, finalizzato alla verifica dei requisiti minimi previsti dal Regolamento Regionale n. 3/2005 e s.m.i. per la tipologia di attività innanzi citata.

Il Dipartimento di Prevenzione della ASL TA, con nota prot. n. 552 del 06/02/2012, ha comunicato l'esito degli accertamenti finalizzati all'autorizzazione all'esercizio come di seguito riportato: "Dall'esame della documentazione e dei dati grafici presentati, dall'esito dei sopralluoghi effettuati si ritiene che il "Presidio di Riabilitazione funzionale dei soggetti portatori di disabilità fisiche, psichiche e sensoriali a ciclo continuativo residenziale e semiresidenziale per n. 270 posti letto" - O.S.M.A.I.R.M. S.r.l. con sede in Laterza (Ta) alla via Cappuccini n. 9, possieda tutti i requisiti minimi, igienico-edilizi, tecnico-sanitari, organizzativi e di personale prescritti dalla L.R. n. 8/2004 e ss.mm.ii. e dal R.R. n. 3/2005 modificato dal Reg. Reg. n. 3/2010, per l'esercizio dell'attività sanitaria "Presidio di Riabilitazione funzionale dei soggetti portatori di disabilità fisiche, psichiche e sensoriali a ciclo continuativo residenziale per n. 270 posti letto" secondo quanto riportato nei grafici allegati in duplice copia".

Tuttavia il Servizio APS ha ritenuto opportuno richiedere, con nota prot. n. A00/081/1208/APS1 del 02/04/2012, chiarimenti in ordine alle vicende del trasferimento della struttura in oggetto, con particolare riferimento alle diverse ubicazioni assunte dalla medesima struttura nel tempo.

Con nota prot. n. 89 D.A. del 04/04/2012 la O.S.M.A.I.R.M. ha fornito i chiarimenti richiesti precisando che "in merito alla questione relativa alla identica ubicazione degli anzidetti edifici si precisa che tanto deriva dalla circostanza che la struttura "nuova sede" identificata in documentazione prodotta come Lotto 1 e Lotto 2 e la "vecchia sede" insistono in un unico suolo catastalmente individuato al Foglio n. 109 e particelle n. 14, 216, 239, 126, e l'accesso al medesimo e conseguentemente alle edificate strutture avviene attraverso accesso unificato con medesimo numero civico, così come peraltro può evincersi dalla planimetria in scala 1:2000 e dai certificati di agibilità".

Alla citata nota risultano peraltro allegati i certificati di agibilità n. 64 del 12/11/2009 e n. 17 del 22/03/2010 relativi agli immobili individuati, rispettivamente, con le particelle 239 e 216 e costituenti la "nuova sede".

Quindi, con nota n. A00/081/1732/APS1 del 21/05/2012, il Servizio APS ha chiesto al Dipartimento di Prevenzione ASL TA di specificare l'esatta dislocazione del Presidio di Riabilitazione in oggetto rispetto ai Lotti 1 e 2 costituenti la "nuova sede", ad integrazione del parere reso con la nota n. 552 sopracitata ed allegando le planimetrie di riferimento a colori.

Con nota prot. n. 2157 del 04/06/2012, il Dipartimento di Prevenzione ASL TA ha riscontrato la suddetta richiesta di specificazione della dislocazione del Presidio di Riabilitazione in oggetto trasmettendo "lo stralcio planimetrico con le diverse legende di colore differente (...) come riportato nella richiamata planimetria generale", da cui si evince che l'ubicazione del Presidio di riabilitazione ex art. 26 in oggetto occupa integralmente il Lotto 1 e parzialmente il Lotto 2.

Per tutto quanto suesposto, si propone di rilasciare alla "Organizzazione Sanitaria Meridionale Assistenza Inabili e Recupero Minori s.r.l."

(O.S.M.A.I.R.M.) l'autorizzazione all'esercizio per trasferimento, ai sensi dell'art. 8, comma 3 e dell'art. 29, co. 4-bis della L.R. n. 812004 e s.m.i., di un Presidio di Riabilitazione Funzionale con dotazione di n. 270 p.l. destinati all'erogazione di prestazioni residenziali ex art. 26 L. 833/78 presso la struttura sita in Laterza (TA) alla via Cappuccini n. 9.

VERIFICA AI SENSI DEL D.Lgs. 196/03

Garanzie alla riservatezza

La pubblicazione dell'atto all'Albo, salve le garanzie previste dalla legge 241/90 in tema di accesso ai documenti amministrativi, avviene nel rispetto della tutela alla riservatezza dei cittadini, secondo quanto disposto dal Dlgs 196/03 in materia di protezione dei dati personali nonché dal vigente regolamento regionale n. 5/2006 per il trattamento dei dati sensibili e giudiziari.

Ai fini della pubblicità legale, l'atto destinato alla pubblicazione è redatto in modo da evitare la diffusione di dati personali identificativi non necessari ovvero il riferimento a dati sensibili, qualora tali dati fossero indispensabili per l'adozione dell'atto, essi sono trasferiti in documenti separati, esplicitamente richiamati.

ADEMPIMENTI DI CUI ALLA L.R. 28/01 e successive modificazioni ed integrazioni.

Il presente provvedimento non comporta alcun mutamento qualitativo o quantitativo di entrata o di spesa né a carico del Bilancio della Regione né a carico degli Enti per i cui debiti i creditori potrebbero rivalersi sulla Regione e che è escluso ogni ulteriore onere aggiuntivo rispetto a quelli già autorizzati a valere sullo stanziamento previsto dal bilancio regionale.

Il Dirigente Ufficio Accreditamenti
Rossella Caccavo

IL DIRIGENTE RESPONSABILE DEL SERVIZIO ACCREDITAMENTI E PROGRAMMAZIONE SANITARIA DELL' ASSESSORATO ALLE POLITICHE DELLA SALUTE

Sulla base delle risultanze istruttorie innanzi illustrate, letta la proposta formulata dalla A.P. "Analisi normativa, monitoraggio e gestione autorizzazione ed accreditamento strutture sanitarie pubbliche e private" e confermata dal Dirigente dell'Ufficio Accreditamenti;

Viste le sottoscrizioni poste in calce al presente provvedimento dalla A.P. "Analisi normativa, monitoraggio e gestione autorizzazione ed accreditamento strutture sanitarie pubbliche e private" dal Dirigente dell'Ufficio Accreditamenti;

DETERMINA

- di rilasciare, per quanto contenuto in narrativa e che qui s'intende integralmente riportato, alla "Organizzazione Sanitaria Meridionale Assistenza inabili e Recupero Minori s.r.l." (O.S.M.A.I.R.M.) l'autorizzazione all'esercizio per trasferimento, ai sensi dell'art. 8, comma 3 e dell'art. 29, co. 4-bis della L.R. n. 8/2004 e s.m.i., di un Presidio di Riabilitazione Funzionale con dotazione di n. 270 p.l. destinati all'erogazione di prestazioni residenziali ex ad. 26 L. 833/78 presso la struttura sita in Laterza (TA) alla via Cappuccini n. 9 ed ubicata nei Lotti 1 e 2, come da planimetria generale allegata al presente atto quale sua parte integrante e sostanziale.

- Di notificare il presente provvedimento:
  - Al Direttore Generale della ASL TA;
  - Al Sindaco del Comune di Laterza (TA);
  - Al Legale rappresentante della "Organizzazione Sanitaria Meridionale Assistenza Inabili e Recupero Minori s.r.l." (0.S.M.A.I.R.M.) con sede in Laterza (TA) alla via Cappuccini, n. 9.
  - Alla SvimService di Molfetta.

Il presente provvedimento:
- sarà pubblicato all'Albo del Servizio Accreditamento e Programmazione Sanitaria/all'Albo Telematico (ove disponibile);
- sarà trasmesso in copia conforme all'originale alla Segreteria della Giunta Regionale ed in copia al Servizio Bilancio e Ragioneria;
- sarà disponibile nel sito ufficiale della Regione Puglia (ove disponibile l'albo telematico);
- il presente atto, composto da n. 5 facciate, è adottato in originale;
- viene redatto in forma integrale.

Il Dirigente del Servizio APS
Silvia Papini

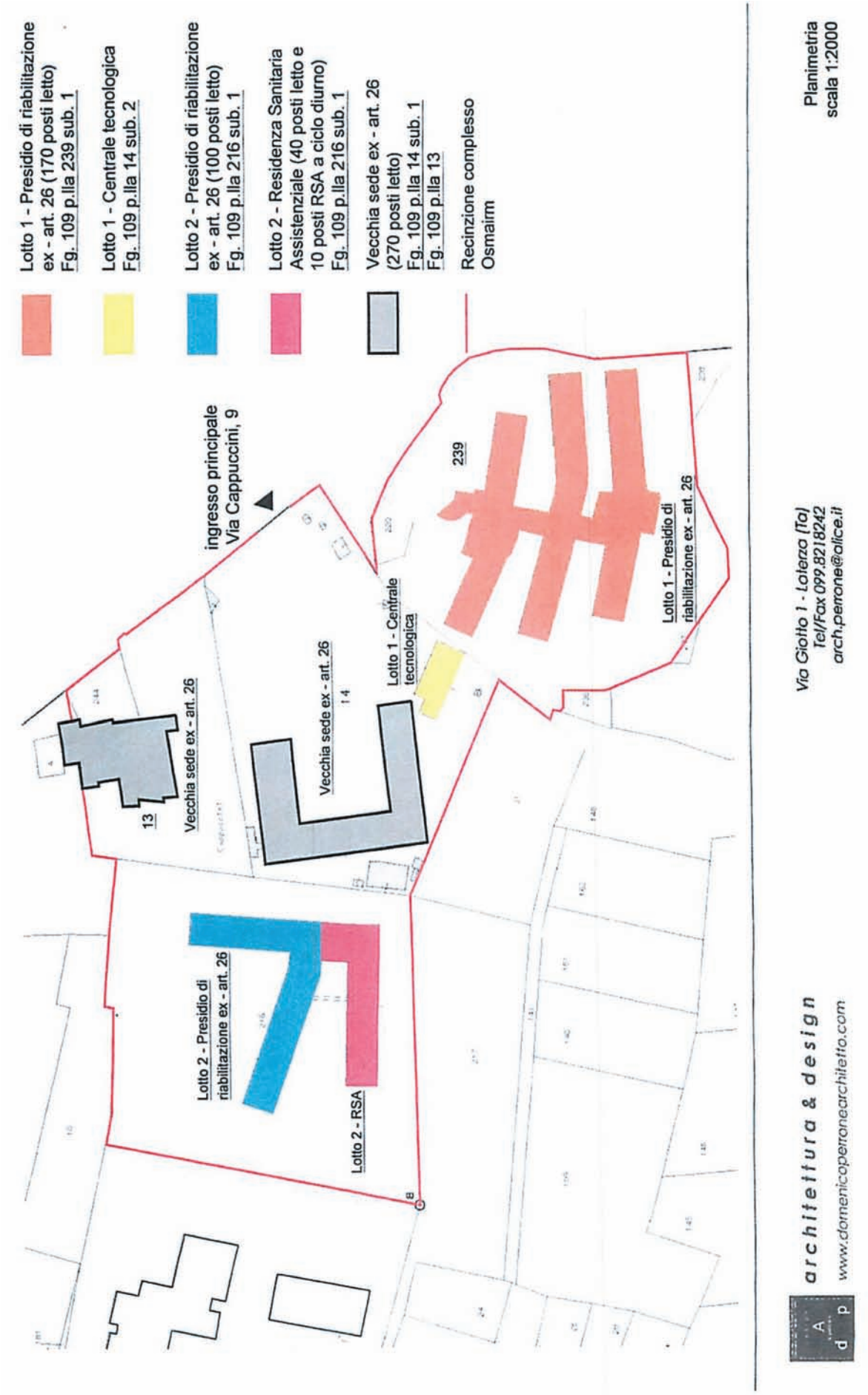
Lotto 1 - Presidio di riabilitazione ex - art. 26 (170 posti letto) Fg. 109 p.lla 239 sub. 1
Lotto 1 - Centrale tecnologica Fg. 109 p.lla 14 sub. 2
Lotto 2 - Presidio di riabilitazione ex - art. 26 (100 posti letto) Fg. 109 p.lla 216 sub. 1
Lotto 2 - Residenza Sanitaria Assistenziale (40 posti letto e 10 posti RSA a ciclo diurno) Fg. 109 p.lla 216 sub. 1
Vecchia sede ex - art. 26 (270 posti letto) Fg. 109 p.lla 14 sub. 1 Fg. 109 p.lla 13
Recinzione complesso Osmairm
ingresso principale Via Cappuccini, 9
239
Lotto 1 - Presidio di riabilitazione ex - art. 26
Lotto 1 - Centrale tecnologica
Vecchia sede ex - art. 26
14
13
Vecchia sede ex - art. 26
Lotto 2 - Presidio di riabilitazione ex - art. 26
Lotto 2 - RSA
Planimetria scala 1:2000
Via Giotto 1 - Laterza (Ta)
Tel/Fax 099.8218242
arch.perrone@alice.it
architettura & design
www.domenicoperronearchitetto.com

DETERMINAZIONE DEL DIRIGENTE SERVIZIO ACCREDITAMENTO E PROGRAMMAZIONE SANITARIA 19 giugno 2012, n. 189

"Società Cooperativa Sociale a r.l. SPES di Foggia - Mantenimento dell'autorizzazione all'esercizio per trasferimento, ai sensi dell'art. 29, co. 4-bis, della L.R. n. 8/2004 e s.m.i. e dell'art. 1 del R.R. n. 18 del 30/7/2009, di una CRAP denominata "Il Girasole", sita in Via Nettuno 68 a Zapponeta (FG).

IL DIRIGENTE DI SERVIZIO

Visti gli articoli 4 e 5 della L.R. n. 7/97;

Vista la Deliberazione G.R. n. 3261 del 28/7/98;

Visti gli artt. 4 e 16 del D.Lgs. 165/01;

Visto l'art. 32 della legge 18 giugno 2009, n. 69, che prevede l'obbligo di sostituire la pubblicazione tradizionale all'Albo ufficiale con la pubblicazione di documenti digitali sui siti informatici;

Visto l'art. 18 del D.lgs. 196/03 "Codice in materia di protezione dei dati personali" in merito ai Principi applicabili ai trattamenti effettuati dai soggetti pubblici;

Vista la deliberazione di Giunta Regionale n. 1426 del 4/10/2005;

Visto il Decreto del Presidente della Giunta Regionale 22 febbraio 2008 n. 161;

Vista la Deliberazione di Giunta Regionale n. 1444 del 30 luglio 2008;

Vista la Determinazione del Direttore di Area n. 3 del 09 settembre 2009 - Istituzione degli Uffici afferenti ai Servizi dell'Area di coordinamento Politiche per la Promozione della Salute, delle Persone e delle Pari Opportunità;

Vista la Determinazione n. 292 del 20 ottobre 2009 - Atto di assegnazione del personale agli Uffici del Servizio PGS;

Vista la Determinazione Dirigenziale n. 236 del 29/6/2010 - Conferimento incarico di Posizione Organizzativa;

Vista la Deliberazione di Giunta Regionale n. 1828 del 5/8/2011 - Conferimento incarico ad interim della Direzione del Servizio Accreditamento e Programmazione Sanitaria;

Vista la Determinazione Dirigenziale n. 18 del 1°/9/2011 - Conferimento incarico ad interim della Dirigenza dell'Ufficio I ° Accreditamenti.

In Bari presso la sede del Servizio Accreditamento e Programmazione Sanitaria, sulla base dell'istruttoria espletata dalla P.O. Accreditamenti e confermata dal Dirigente dell'Ufficio Accreditamento, riceve la seguente relazione:

L'art. 8, comma 3 della L.R. n. 8/2004 e s.m.i. testualmente dispone che "Alla Regione compete il rilascio dell'autorizzazione all'esercizio per le strutture sanitarie e socio-sanitarie di cui all'art. 5, comma 1, lettera b), numero 1.1."

L'art. 29, co. 4-bis della L.R. n. 8/2004, come modificato dall'art. 12 comma 1 lettera k) della L.R. n. 26/2006, dispone che: "Le strutture e i professionisti autorizzati e/o transitoriamente accreditati, individuati in applicazione dei fabbisogni determinati dai regolamenti regionali di cui all'art. 3, in caso di necessità di adeguamento ai requisiti strutturali di cui al R.R n. 3/2005 (Requisiti per autorizzazione e accreditamento delle strutture sanitarie), sono autorizzati al trasferimento definitivo e/o alla realizzazione di nuove strutture nell'ambito della stessa A USL, secondo le vigenti procedure autorizzative".

Con specifico riferimento alle strutture di riabilitazione psichiatrica, inoltre, lo stesso art. 29 L.R. 8/2004 s.m.i., al successivo comma 5, stabilisce inoltre che: "In caso di necessità connesse alla realizzazione di interventi strutturali per l'adeguamento ai requisiti prescritti, le strutture di cui al regolamento regionale 27 novembre 2002, n. 7 (Organizzazione delle strutture riabilitative psichiatriche residenziali e diurne pubbliche e private), considerando positiva la compatibilità con il fabbisogno complessivo, sono autorizzate dai Comuni alle relative modifiche o al trasferimento definitivo, nell'ambito della AUSL ove è ubicata la struttura autorizzata, previa verifica dei requisiti strutturali e

organizzativi da parte dell'Azienda USL competente per territorio".

Successivamente il R.R. n. 18 del 30/7/2009 ha ulteriormente specificato il predetto disposto normativo disponendo, all'art. 1, comma 2, quanto segue:

"Le strutture e i professionisti che intendono effettuare il trasferimento definitivo e/o la realizzazione di nuove strutture, devono assicurare, fatto salvo quanto previsto dalla normativa vigente, che:

1. *Il trasferimento definitivo e/o la nuova realizzazione deve avvenire nell'ambito dello stesso territorio coincidente con quello del Distretto Socio Sanitario;*
2. *Il trasferimento può aver luogo con preavviso non inferiore a giorni sessanta;*
3. *Il trasferimento definitivo e/o la realizzazione di nuove strutture al di fuori dell'ambito territoriale coincidente con il Distretto Socio sanitario può essere effettuato solo previa acquisizione di apposita autorizzazione da parte della Regione Puglia, su parere dell'Azienda Sanitaria locale competente, analizzati i requisiti di fabbisogno distrettuale".*

Il Legale Rappresentante della Società Cooperativa Sociale a r.l. SPES di Foggia, già con nota prot. n. 37 del 20/6/2005, aveva dichiarato che la Comunità Riabilitativa Assistenziale Psichiatrica (CRAP) sita nel Comune di Zapponeta (FG) alla via Manfredonia, con una dotazione di n. 18 posti letto, era operante fin dall'1/7/1999 in regime di convenzione con la AUSL FG/2 di Cerignola (FG).

La struttura in oggetto, pertanto, rientra nella fattispecie di cui all'art. 29, comma 5-bis della L.R. n. 8/2004 e s.m.i. che ha stabilito, con specifico riferimento alle strutture di riabilitazione psichiatriche, che "le strutture di cui al RR n. 7/2002 che hanno operato in regime di convenzione con le Unità sanitarie locali (USL), sulla scorta di atti autorizzativi di quest'ultime, in conformità alla programmazione definita dai dipartimenti di salute mentale, devono essere considerate, a tutti gli effetti, autorizzate all'esercizio dell'attività".

Il Sindaco del Comune di Zapponeta, dietro specifica istanza di trasferimento presentata dalla Società Cooperativa Sociale a r.l. SPES in data 25/5/2009, ha rilasciato - dopo aver acquisito il parere igienico-sanitario favorevole del S.I.S.P. dell'ASL FG e del competente Servizio comunale di Prevenzione e Sicuer77a Ambienti di lavoro - l'autorizzazione n. 2/2009, prot. n. 6190 del 28/11/2009, relativa al trasferimento della struttura da Via Manfredonia n. 1, Zapponeta (FG), a Via Nettuno n. 68, Zapponeta (FG).

Successivamente, con nota prot. n. 27 del 19/4/2010, la Società Cooperativa Sociale a r.l. SPES ha presentato al Servizio PGS della Regione Puglia istanza di rilascio dell'accreditamento istituzionale per la predetta CRAP, ai sensi dell'art. 12, co. 5, della L.R. n. 4/2010, comunicando il trasferimento della struttura, denominata "Il Girasole", da Via Manfredonia, Zapponeta (FG), a Via Nettuno n. 68, Zapponeta (FG).

Nella stessa nota la Società Cooperativa Sociale a r.l. SPES ha comunicato di aver adeguato la dotazione dei posti letto della medesima CRAP da n. 18 a n. 14, come indicato espressamente nel Regolamento Regionale n. 3/2005, sez. D.03, che prevede in n. 14 i posti letto per la tipologia CRAP.

Successivamente la ASL FG, con Deliberazioni del D.G. ASL FG n. 1758 dell'8/10/2010 e n. 572 del 6/5/2011, ha indicato la citata struttura nell'elenco di strutture di riabilitazione psichiatrica operanti sul territorio aziendale, confermandone la tipologia con una riduzione di posti letto da n. 18 a n. 14.

Considerato che:

- A seguito del rilascio da parte del Comune di Zapponeta, in data 28/11/2009, dell'autorizzazione al trasferimento della CRAP in questione da Via Manfredonia n. 1, Zapponeta (FG) a Via Nettuno n. 68, Zapponeta (FG), è necessario che questo Servizio - ai sensi dell'art. 8, comma 3 e dell'art. 29, co. 4-bis della L.R. n. 8/2004 e s.m.i. - provveda al rilascio dell'autorizzazione all'esercizio presso la nuova sede di ubicazione della struttura;
- Con nota prot. n. A00-081/1734/APS1 del 21/5/2012 il Servizio APS ha chiesto al Dipartimento di Prevenzione della ASL FG di effettuare idoneo sopralluogo presso la nuova sede della struttura, in Via Nettuno 68 a Zapponeta (FG), finalizzato alla verifica dei requisiti minimi previsti dal R.R. n. 3/2005 per tale tipologia di struttura;
- Che il Dipartimento di Prevenzione della ASL FG, con nota prot. n. 0050107-12 del 12/7/2011, ha trasmesso gli esiti del sopralluogo effettuato presso la struttura denominata "Il Girasole", sita

in Via Nettuno n. 68, Zapponeta (FG) comunicando che la stessa "possiede i requisiti minimi strutturali, organizzativi e tecnologici previsti dal RR n. 3/2005 per il "Presidi di tutela della salute mentale: Struttura Residenziale psichiatrica" con 14 posti letto D.03."

Per quanto sopra si propone di disporre, ai sensi del combinato disposto degli artt. 8, co. 3 e 29, co. 4-bis della L.R. n. 8/2004 e dell'art. 1 del R.R. n. 18 del 30/7/2009, il mantenimento dell'autorizzazione all'esercizio di una CRAP denominata "Il Girasole", gestita dalla Società Cooperativa a r.l. SPES e con una dotazione di n. 14 posti letto, a seguito del trasferimento da Via Manfredonia n. 1, Zapponeta (FG), a Via Nettuno n. 68, Zapponeta (FG).

VERIFICA AI SENSI DEL D.Lgs. 196/03

Garanzie alla riservatezza

La pubblicazione dell'atto all'Albo, salve le garanzie previste dalla legge 241/90 in tema di accesso ai documenti amministrativi, avviene nel rispetto della tutela alla riservatezza dei cittadini, secondo quanto disposto dal Dlgs 196/03 in materia di protezione dei dati personali, nonché dal vigente regolamento regionale n. 5/2006 per il trattamento dei dati sensibili e giudiziari.

Ai fini della pubblicità legale, l'atto destinato alla pubblicazione è redatto in modo da evitare la diffusione di dati personali identificativi non necessari ovvero il riferimento a dati sensibili, qualora tali dati fossero indispensabili per l'adozione dell'atto, essi sono trasferiti in documenti separati, esplicitamente richiamati.

ADEMPIMENTI DI CUI ALLA L.R. 28/01 e successive modificazioni ed integrazioni.

Il presente provvedimento non comporta alcun mutamento qualitativo o quantitativo di entrata o di spesa né a carico del Bilancio della Regione né a carico degli Enti per i cui debiti i creditori potrebbero rivalersi sulla Regione e che è escluso ogni ulteriore onere aggiuntivo rispetto a quelli già autorizzati a valere sullo stanziamento previsto dal bilancio regionale.

Il Dirigente dell'Ufficio 1
Rossella Caccavo

IL DIRIGENTE RESPONSABILE DEL SERVIZIO ACCREDITAMENTI E PROGRAMMAZIONE SANITARIA

Sulla base delle risultanze istruttorie innanzi illustrate, che qui si intendono integralmente riportate;

Viste le sottoscrizioni poste in calce a] presente provvedimento dalla P.O. Accreditamenti e dal Dirigente dell'Ufficio Accreditamenti;

DETERMINA

- di disporre, ai sensi del combinato disposto degli ara. 8, co. 3 e 29, co. 4-bis della L.R. n. 8/2004 e dell'art. 1 del R.R. n. 18 del 30/7/2009, il mantenimento dell'autorizzazione all'esercizio di una CRAP denominata "Il Girasole", gestita dalla Società Cooperativa a r.l. SPES e con una dotazione di n. 14 posti letto, a seguito de] trasferimento da Via Manfredonia n. 1, Zapponeta (FG), a Via Nettuno n. 68, Zapponeta (FG);

- di notificare il presente provvedimento:
  - Al Direttore Generale della ASL FG;
  - Al Sindaco del Comune di Zapponeta (FG);
  - Al Legale rappresentante della Società Cooperativa a r.l. SPES, Viale Michelangelo n. 187. Scala A, Foggia;
  - Alla Svim Service di Molfetta.

Il presente provvedimento:
- sarà pubblicato all'Albo del Servizio Accreditamento e Programmazione Sanitaria/all'Albo Telematico (ove disponibile);
- sarà trasmesso in copia conforme all'originale alla Segreteria della Giunta Regionale;
- sarà disponibile nel sito ufficiale della Regione Puglia (ove disponibile l'albo telematica);
- il presente atto, composto da n. 5 facciate, è adottato in originale;
- viene redatto in forma integrale.

Il Dirigente del Servizio APS
Silvia Papini

DETERMINAZIONE DEL DIRIGENTE SERVIZIO ACCREDITAMENTO E PROGRAMMAZIONE SANITARIA 19 giugno 2012, n. 190

Casa di Cura "Torrebella", con sede in Bari, Via Gen. Bellomo n. 87 - Decadenza dell'autorizzazione all'esercizio e all'accreditamento con il S.S.R. a norma degli artt. 12, 15, 21 e 27 L.R. 8/2004 s.m.i.

Il giorno 19 giugno 2012, in Bari, nella sede

IL DIRIGENTE DEL SERVIZIO

Visti gli articoli 4 e 5 della L.R. n. 7/97;

Vista la Deliberazione G.R. n. 3261 del 28/7/98;

Visti gli artt. 4 e 16 del D. Lgs. 165/01;

Visto l'art. 32 della legge 18 giugno 2009, n. 69, che prevede l'obbligo di sostituire la pubblicazione tradizionale all'Albo ufficiale con la pubblicazione di documenti digitali sui siti informatici;

Visto l'art. 18 del Dlgs 196/03 "Codice in materia di protezione dei dati personali" in merito ai Principi applicabili ai trattamenti effettuati dai soggetti pubblici;

Vista la deliberazione di Giunta Regionale n. 1426 del 4/10/2005;

Visto il Decreto del Presidente della Giunta Regionale 22 febbraio 2008 n. 161;

Vista la Deliberazione di Giunta regionale n. 1444 del 30 luglio 2008;

Vista la Determinazione del Direttore di Area n. 3 del 09 settembre 2009 - Istituzione degli Uffici afferenti ai Servizi dell'Area di coordinamento Politiche per la Promozione della Salute, delle Persone e delle Pari Opportunità;

Vista la Determinazione n. 292 del 20 ottobre 2009 - Atto di assegnazione del personale agli Uffici del Servizio PGS;

Vista la Deliberazione di Giunta Regionale n. 1828 del 5/8/2011 - Conferimento incarico ad interim della Direzione del Servizio Accreditamento e Programmazione Sanitaria;

Vista la Determinazione Dirigenziale n. 18 del 1°/9/2011 - Conferimento incarico ad interim della Dirigenza dell'Ufficio 1 - Accreditamenti;

Sulla base dell'istruttoria espletata dal funzionario istruttore, dalla quale emerge quanto segue:

Con nota del 29/12/2010 il Legale rappresentante della Casa di Cura "Torrebella" di Bari, con sede in Bari alla Via Generale Bellomo n. 87, struttura transitoriamente accreditata per n. 24 p.l. di psichiatria giusta D.G.R. n. 813 del 13/6/2006, ha richiesto l'accesso alla fase di accreditamento istituzionale ai sensi dell'art. 12 L.R. 4/2010, contestualmente autocertificando il possesso dei requisiti ulteriori di carattere strutturale e tecnologico previsti dal R.R. n. 3/2005 e dal R.R. n. 3/2010.

Il Servizio Accreditamento e Programmazione Sanitaria (APS), con nota n. AOO_081/2744/Coord del 24/6/2011, ha invitato il Dipartimento di Prevenzione dell'ASL FG, ai sensi dell'art. 29, co. 2 della L.R. n. 8/2004 s.m.i., ad effettuare idoneo sopralluogo presso la citata struttura finalizzato alla verifica dei requisiti ulteriori previsti dai sopra citati regolamenti regionali ai fini dell'accreditamento istituzionale della Casa di cura in oggetto.

La Casa di Cura "Torrebella", con nota del 5/7/2011 indirizzata al Servizio APS nonché al Dipartimento di Prevenzione ASL FG, ha chiesto una sospensione e rinvio dell'attività di verifica di cui innanzi, precisando che già in data 31/12/2010 - con nota indirizzata all'Assessorato alle Politiche della Salute ma acquisita al protocollo della Segreteria Particolare dell'Assessore in data 31/12/2010 - aveva comunicato "la sospensione dell'attività con pari decorrenza" senza renderne note le motivazioni.

Al riguardo, l'art. 12, comma 1, lett. d) della L.R. n. 8/2004 e s.m.i. prevede che il legale rappresentante della struttura è tenuto a comunicare tempestivamente la temporanea chiusura o inattività della struttura, motivandola adeguatamente, e comunque per un periodo non superiore a un anno.

Il successivo art. 15 della medesima L.R. n. 8/2004 s.m.i. stabilisce altresì, al comma 11, che "salvo quanto previsto dall'articolo 12, comma 1, lettera d), l'autorizzazione decade automaticamente in caso di accertata chiusura o inattività per un periodo superiore a sei mesi".

Considerato che la comunicazione di sospensione dell'attività di cui sopra non è stata adeguatamente motivata e che, decorrendo la citata sospensione dal 31/12/2010, è trascorso più di un anno dalla data di avvio della stessa, il Servizio APS con nota n. AOO_081/1622/APS1 del 10/5/2012 ha comunicato, ai sensi dell'art. 7 e seg. della Legge 7/8/1990 n. 241 s.m.i., l'avvio del procedimento di revoca dell'accreditamento a seguito della perdurante sospensione dell'attività della C.D.C. Torrebella di Bari, con sede in Via Generale Bellomo n. 87, assegnando il termine massimo di gg. 15 per la presentazione di eventuali controdeduzioni.

Con nota datata 24/5/2012, acquisita agli atti del Servizio APS in data 1/6/2012, il Legale Rappresentante della Casa di Cura "Torrebella", dott. Michele Armenise, ha presentato le proprie controdeduzioni in relazione all'avvio del procedimento di revoca dell'accreditamento in oggetto, evidenziando che:

- la comunicazione in ordine alla temporanea sospensione dell'attività della struttura è stata effettuata con nota inviata all'Assessorato alle Politiche della Salute in data 30/12/2010, nella quale si motiverebbe la predetta sospensione dell'attività "al fine di effettuare la selezione del personale, essendo stati i precedenti dipendenti collocati a riposo o licenziati";
- tale richiesta di temporanea sospensione dell'attività è stata successivamente "rinnovata con la nota del 5/7/2011, indirizzata sia alla Regione Puglia che al Dipartimento di Prevenzione dell'ASL FG, con la quale si è chiesto un rinvio del sopralluogo per la verifica dei requisiti essendo ancora temporaneamente sospesa l'attività per la sopraggiunta necessità di effettuare lavori di manutenzione all'immobile aziendale".

Occorre far presente al riguardo che la prima delle due note innanzi citate ed agli atti del Servizio Accreditamenti, datata peraltro 31/12/2010 (e non 30/12/2010), non reca alcun riferimento alle motivazioni innanzi indicate, limitandosi a comunicare "la sospensione dell'attività con decorrenza dalla data della presente".

In modo del tutto analogo con la seconda nota, datata 5/7/2011, senza fare alcun riferimento alle motivazioni e null'altro aggiungere, si comunica "che in data 31/12/2010 la scrivente C.d.C. TORREBELLA ha comunicato la sospensione dell'attività con pari decorrenza".

Peraltro, atteso che la seconda nota ha carattere meramente ricognitivo e dichiarativo di una sospensione dell'attività già avviata con decorrenza 31/12/2010 e non ancora conclusa, risulta di chiara evidenza che il termine decadenziale di un anno previsto dal combinato disposto dei citati artt. 12, comma 1, lett. d), e 15, co. 11 della L.R. n. 8/2004 e s.m.i. decorre dalla data dell'iniziale comunicazione di sospensione dell'attività (31/12/2010), successivamente richiamata ed implicitamente confermata.

Tale termine decadenziale, quindi, è ampiamente decorso, anche con l'applicazione dell'invocata clausola di salvaguardia di cui al predetto art. 12, comma 1, lett. d) della L.R. n. 8/2004 e s.m.i.

Per quanto sopra, si propone di prendere atto della decadenza automatica dell'autorizzazione all'esercizio della Casa di Cura "Torrebella" di Bari per accertata chiusura o inattività per un periodo superiore ad un anno, ai sensi dal combinato disposto degli artt. 12, comma 1, lett. d), e 15, co. 11 della L.R. n. 8/2004 e s.m.i.;

Conseguentemente, atteso che l'art. 21 della L.R. 8/2004 s.m.i. indica al co. 2, lett. d) il possesso dell'autorizzazione all'esercizio fra le condizioni essenziali per l'accreditamento e che il successivo art. 27, co. 2 della L.R. 8/2004 s.m.i. prevede espressamente che "l'accreditamento è revocato a seguito del venir meno delle condizioni di cui all'art. 21", si propone di prendere atto della decadenza automatica dell'accreditamento della stessa Casa di Cura "Torrebella" di Bari, ai sensi del combinato disposto degli artt. 12, comma 1, lett. d), 15, co. 11, 21, co. 2, lett. d) e 27, co. 2 della L.R. 8/2004 s.m.i.

VERIFICA AI SENSI DEL D.Lgs 196/03

Garanzie alla riservatezza

La pubblicazione dell'atto all'albo, salve le garanzie previste dalla legge 241/90 in tema di

accesso ai documenti amministrativi, avviene nel rispetto della tutela alla riservatezza dei cittadini, secondo quanto disposto dal D.Lgs. 196/03 in materia di protezione dei dati personali.

ADEMPIMENTI DI CUI ALLA L.R. 28/01 e successive modificazioni ed integrazioni.

Il presente provvedimento non comporta alcun mutamento qualitativo o quantitativo di entrata o di spesa né a carico del Bilancio della Regione né a carico degli Enti per i cui debiti i creditori potrebbero rivalersi sulla Regione e che è escluso ogni ulteriore onere aggiuntivo rispetto a quelli già autorizzati a valere sullo stanziamento previsto dal bilancio regionale.

Il Dirigente dell'Ufficio 1
Rossella Caccavo

Ritenuto di dover provvedere in merito

DETERMINA

- Di prendere atto della decadenza automatica dell'autorizzazione all'esercizio della Casa di Cura "Torrebella" di Bari per accertata chiusura o inattività per un periodo superiore ad un anno, ai sensi dal combinato disposto degli artt. 12, comma 1, lett. d), e 15, co. 11 della L.R. n. 8/2004 e s.m.i.;

- Di prendere atto della conseguente decadenza automatica dell'accreditamento della stessa Casa di Cura "Torrebella" di Bari, ai sensi del combinato disposto degli artt. 12, comma 1, lett. d), 15, co. 11, 21, co. 2, lett. d) e 27, co. 2 della L.R. 8/2004 s.m.i.;

- Di notificare il presente provvedimento:
  - al Legale Rappresentante della Casa di Cura "Torrebella" di Bari, con sede alla Via Generale Beliamo n. 87, Bari;
  - al Direttore Generale ASL BA;
  - al Sindaco del Comune di Bari;
  - alla Svim Service di Molfetta;

- Di pubblicare il presente provvedimento sul Bollettino Ufficiale della Regione Puglia.

Il presente provvedimento:

a) sarà pubblicato all'Albo del Servizio Accreditamento e Programmazione Sanitaria/all'Albo Telematico (ove disponibile);
b) sarà trasmesso in copia conforme all'originale alla Segreteria della Giunta Regionale;
c) sarà disponibile nel sito ufficiale della Regione Puglia (ove disponibile l'albo telematico);
d) il presente atto, composto da n. 5 facciate, è adottato in originale;
e) viene redatto in forma integrale.

Il Dirigente del Servizio
Silvia Papini

DETERMINAZIONE DEL DIRIGENTE SERVIZIO ACCREDITAMENTO E PROGRAMMAZIONE SANITARIA 22 giugno 2012, n. 191

"Organizzazione Sanitaria Meridionale Assistenza Inabili e Recupero Minori s.r.l." (O.S.M.A.I.R.M. s.r.l.) - Rilascio di autorizzazione all'esercizio, ai sensi dell'art. 8, comma 3, L.R. n. 8/2004 e s.m.i., di una Residenza Sanitaria Assistenziale per n. 40 posti letto destinati all'erogazione di prestazioni in regime residenziale non ospedaliero e n. 10 posti destinati al Centro Diurno, presso la struttura sita in Laterza (Ta) alla Via Cappuccini n. 9.

IL DIRIGENTE DI SERVIZIO

Visti gli articoli 4 e 5 della L.R. n. 7/97;

Vista la Deliberazione G.R. n. 3261 del 28/7/98;

Visti gli artt. 4 e 16 del D.Lgs. 165/01;

Visto l'art. 32 della legge 18 giugno 2009, n. 69, che prevede l'obbligo di sostituire la pubblicazione tradizionale all'Albo ufficiale con la pubblicazione di documenti digitali sui siti informatici;

Visto l'art. 18 del Dlgs 196/03 "Codice in materia di protezione dei dati personali" in merito ai Principi applicabili ai trattamenti effettuati dai soggetti pubblici;

Vista la deliberazione di Giunta Regionale n. 1426 del 4/10/2005;

Visto il Decreto del Presidente della Giunta Regionale 22 febbraio 2008 n. 161;

Vista la Deliberazione di Giunta Regionale n. 1444 del 30 luglio 2008;

Vista la Determinazione del Direttore di Area n. 3 del 09 settembre 2009 - Istituzione degli Uffici afferenti ai Servizi dell'Area di coordinamento Politiche per la Promozione della Salute, delle Persone e delle Pari Opportunità;

Vista la Determinazione n. 292 del 20 ottobre 2009 - Atto di assegnazione del personale agli Uffici del Servizio PGS;

Vista la Deliberazione di Giunta Regionale n. 1828 del 5/8/2011 - Conferimento incarico ad interim della Direzione del Servizio Accreditamento e Programmazione Sanitaria;

Vista la Determinazione Dirigenziale n. 18 del 1°/9/2011 - Conferimento incarico ad interim della Dirigenza dell'Ufficio 1° Accreditamenti;

Vista la Determinazione Dirigenziale n. 6 del 19/01/2012 - Conferimento incarico di Alta Professionalità "Analisi normativa, monitoraggio e gestione autorizzazione ed accreditamento strutture sanitarie pubbliche e private".

In Bari presso la sede del Servizio Accreditamento e Programmazione Sanitaria, sulla base dell'istruttoria espletata dall'Alta Professionalità "Analisi normativa, monitoraggio e gestione autorizzazione ed accreditamento strutture sanitarie pubbliche e private" e confermata dal Dirigente dell'Ufficio Accreditamento, riceve la seguente relazione.

L'art. 3, lettera c) punto 4) della L.R. 28/05/2004 n. 8 e s.m.i. dispone che la Regione con Determinazione Dirigenziale provvede al rilascio e revoca dei provvedimenti di autorizzazione all'esercizio e di accreditamento delle strutture sanitarie di propria competenza.

L'art. 8 della L.R. 8/2004, ai commi 1 e 2, prescrive che "tutti i soggetti che intendono gestire attività sanitaria o socio-sanitaria soggetta ad autorizzazione all'esercizio sono tenuti a presentare domanda alla Regione o al Comune", allegandovi il certificato di agibilità e tutta la documentazione richiesta dall'ente competente. Il medesimo articolo, al successivo comma 3, stabilisce che "alla Regione compete il rilascio dell'autorizzazione all'esercizio per le strutture sanitarie socio-sanitarie di cui all'art. 5, comma 1, lett. b), numero 1.1", tra cui quella in oggetto del presente provvedimento. La Regione inoltre, avvalendosi del Dipartimento di Prevenzione dell'ASL competente per territorio, verifica - ai sensi del successivo comma 5 - l'effettivo rispetto dei requisiti minimi di cui al regolamento regionale 13 gennaio 2005 n. 3 (Requisiti per autorizzazione e accreditamento delle strutture sanitarie) e successive modificazioni, nonché ogni eventuale prescrizione contenuta nell'autorizzazione alla realizzazione, ove prevista, ed in caso di esito positivo di detta verifica rilascia l'autorizzazione all'esercizio.

Con Determinazione Dirigenziale n. 281 del 03/09/2007, questo Servizio ha espresso parere favorevole di compatibilità ex art. 7, comma 1 della L.R. n. 8/2004 e s.m.i., per la realizzazione nel Comune di Laterza (TA) da parte della O.S.M.A.I.R.M. S.r.l. di una Residenza Sanitaria Assistenziale per n. 40 posti letto destinati all'erogazione di prestazioni in regime residenziale non ospedaliero a ciclo continuativo e n. 10 posti destinati a Centro Diurno, presso la struttura sita in Laterza (TA) alla Via Cappuccini s.n.c.

Sulla base di tale parere favorevole il Comune di Laterza, con atto sindacale prot. 7278 del 15/05/2008, ha autorizzato la O.S.M.A.I.R.M. s.r.l. alla realizzazione "del Centro Socio-Assistenziale Sanitario in località Cappuccini s.n.c. consistente in:

- n. 40 posti R.S.A.;
- n. 10 posti di Centro Diurno".

Con istanza prot. n. 162/D.A. del 20/9/2010, la O.S.M.A.I.R.M. s.rl., con sede in Laterza (TA) alla via Cappuccini n. 9, ha chiesto il rilascio dell'autorizzazione all'esercizio e del contestuale accreditamento istituzionale per una "R.S.A. per 40 posti letto destinati all'erogazione di prestazioni in regime residenziale non ospedaliero a ciclo conti-

nuativo e 10 posti destinati a Centro Diurno" sita in Laterza (TA) alla Via Cappuccini 9.

Con nota prot. n. A00-081/4832/Coord del 25/10/2010, il Servizio PGS ha invitato il Dipartimento di Prevenzione della ASL TA, ai sensi dell'art. 8, commi 5 e 6, della L.R. n. 8/2004, ad effettuare idoneo sopralluogo presso la citata struttura, sita in Laterza alla Via Cappuccini n. 9, finalizzato alla verifica dei requisiti minimi previsti dal Regolamento Regionale n. 3/2005 e s.m.i. per la tipologia di attività innanzi citata.

Il Dipartimento di Prevenzione della ASL TA, con nota prot. n. 551 del 06/02/2012, ha comunicato l'esito degli accertamenti finalizzati all'autorizzazione all'esercizio come di seguito riportato: "Dall'esame della documentazione e dei dati grafici presentati e dall'esito dei sopralluoghi effettuati, si ritiene che l'O.S.M.A.I.R.M. S.r.l. con sede in Laterza (Ta) alla via Cappuccini n. 9, possieda i requisiti minimi, igienico-edilizi, tecnico-sanitari, organizzativi e di personale prescritti dalla L.R. n. 8/2004 e ss.mm.ii. e dal R.R. n. 3/2005, modificato dal Reg. Reg. n. 3/2010, per l'esercizio dell'attività sanitaria di 40 P.L. di RSA destinati all'erogazione di prestazioni in regime residenziale non ospedaliero a ciclo continuativo e n. 10 posti destinati a Centro Diurno, secondo quanto riportato nei grafici allegati in duplice copia".

Il Servizio APS, con nota prot. n. A00/081 / 1062/APS1 del 23/03/2012, considerato che la verifica regionale di compatibilità non può ritenersi assorbente e/o sostitutiva del distinto provvedimento comunale di autorizzazione alla realizzazione e che quest'ultimo atto costituisce il presupposto per il rilascio dell'autorizzazione all'esercizio, ha richiesto al comune di Laterza copia conforme dell'autorizzazione alla realizzazione della struttura in oggetto.

Con nota prot. n. 4964/2012 del 28/03/2012, il Comune di Laterza ha trasmesso copia della suddetta autorizzazione alla realizzazione, rilasciata alla O.S.M.A.I.R.M. S.r.l. in data 15/05/2008 con n. prot. 7278 per la realizzazione "del Centro Socio-Assistenziale Sanitario in località Cappuccini s.n.c. consistente in: - n. 40 posti R.S.A.; - 10 posti di Centro Diurno".

Con nota prot. n. 89/D.A. del 04/04/2012, la Società O.S.M.A.I.R.M s.r.l. ha altresì trasmesso copia del certificato di agibilità dell'unità immobiliare occupata dalla struttura in oggetto, rilasciato in data 22/03/2010 con prot. n. 17 dal Responsabile S.U.E. del Comune di Laterza.

Successivamente il Servizio regionale APS, con nota n. A00/081/1732/APS1 del 21/05/2012, ha ritenuto opportuno chiedere al Dipartimento di Prevenzione ASL TA di specificare - ad integrazione del parere reso con la citata nota n. 551/2012 ed allegando le planimetrie di riferimento a colori - l'esatta dislocazione della Residenza Sanitaria Assistenziale in oggetto rispetto ai Lotti 1 e 2, costituenti anche la nuova sede di altra struttura sanitaria (Presidio di Riabilitazione ex art. 26 L. 833/1978) gestita dalla stessa O.S.M.A.I.R.M. S.r.l. ed ubicata presso il medesimo indirizzo e numero civico (via Cappuccini n. 9).

Con nota prot. n. 2157 del 04/06/2012, il Dipartimento di Prevenzione ASL TA ha riscontrato la suddetta richiesta assessorile trasmettendo "lo stralcio planimetrico con le diverse legende di colore differente (...) come riportato nella richiamata planimetria generale", da cui si evince che la Residenza Sanitaria Assistenziale è ubicata all'interno del Lotto 2, che occupa solo in parte.

Per quanto suesposto si propone di rilasciare alla O.S.M.A.I.R.M. S.r.l., ai sensi dell'art. 8, comma 3, L.R. n. 8/2004 e s.m.i., l'autorizzazione all'esercizio di una Residenza Sanitaria Assistenziale con dotazione di n. 40 posti letto destinati all'erogazione di prestazioni in regime residenziale a ciclo continuativo e n. 10 posti destinati a Centro Diumo, presso la struttura sita in Via Cappuccini 9 a Laterza (TA) ed ubicata nel Lotto 2, come da planimetria generale allegata al presente schema di provvedimento quale sua parte integrante e sostanziale.

VERIFICA Al SENSI DEL D.Lgs. 196/03

Garanzie alla riservatezza

La pubblicazione dell'atto all'Albo, salve le garanzie previste dalla legge 241/90 in tema di accesso ai documenti amministrativi, avviene nel rispetto della tutela alla riservatezza dei cittadini, secondo quanto disposto dal Dlgs 196/03 in materia di protezione dei dati personali nonché dal vigente regolamento regionale n. 5/2006 per il trattamento dei dati sensibili e giudiziari.

Ai fini della pubblicità legale, l'atto destinato alla pubblicazione è redatto in modo da evitare la

diffusione di dati personali identificativi non necessari ovvero il riferimento a dati sensibili, qualora tali dati fossero indispensabili per l'adozione dell'atto, essi sono trasferiti in documenti separati, esplicitamente richiamati.

ADEMPIMENTI DI CUI ALLA L.R. 28/01 e successive modificazioni ed integrazioni.

Il presente provvedimento non comporta alcun mutamento qualitativo o quantitativo di entrata o di spesa né a carico del Bilancio della Regione né a carico degli Enti per i cui debiti i creditori potrebbero rivalersi sulla Regione e che è escluso ogni ulteriore onere aggiuntivo rispetto a quelli già autorizzati a valere sullo stanziamento previsto dal bilancio regionale.

Il Dirigente Ufficio Accreditamenti
Rossella Caccavo

IL DIRIGENTE RESPONSABILE DEL SERVIZIO ACCREDITAMENTI E PROGRAMMAZIONE SANITARIA DELL'ASSESSORATO ALLE POLITICHE DELLA SALUTE

Sulla base delle risultanze istruttorie innanzi illustrate, letta la proposta formulata dalla A.P. "Analisi normativa, monitoraggio e gestione autorizzazione ed accreditamento strutture sanitarie pubbliche e private" e confermata dal Dirigente dell'Ufficio Accreditamenti;

Viste le sottoscrizioni poste in calce al presente provvedimento dalla A.P. "Analisi normativa, monitoraggio e gestione autorizzazione ed accreditamento strutture sanitarie pubbliche e private" e dai Dirigente dell'Ufficio Accreditamenti;

DETERMINA

- Di rilasciare alla O.S.M.A.I.R.M. S.r.I., ai sensi dell'art. 8, comma 3, L.R. n. 8/2004 e s.m.i., l'autorizzazione all'esercizio di una Residenza Sanitaria Assistenziale con dotazione di n. 40 posti letto destinati all'erogazione di prestazioni in regime residenziale a ciclo continuativo e n. 10 posti destinati a Centro Diurno, presso la struttura sita in Via Cappuccini 9 a Laterza (TA) ed ubicata nel Lotto 2, come da planimetria generale allegata al presente schema di provvedimento quale sua parte integrante e sostanziale.

- Di notificare il presente provvedimento:
  - Al Direttore Generale della ASL TA;
  - Al Sindaco del Comune di Laterza (TA);
  - Al Legale rappresentante della 0.S.M.A.I.R.M. s.r.l., con sede in Laterza (TA) alla Via Cappuccini 9;
  - Alla Svim Service di Molfetta.

Il presente provvedimento:
- sarà pubblicato all'Albo del Servizio Accreditamento e Programmazione Sanitaria/all'Albo Telematico (ove disponibile);
- sarà trasmesso in copia conforme all'originale alla Segreteria della Giunta Regionale ed in copia al Servizio Bilancio e Ragioneria;
- sarà disponibile nel sito ufficiale della Regione Puglia (ove disponibile l'albo telematico);
- il presente atto, composto da n. 5 facciate, è adottato in originale;
- viene redatto in forma integrale.

Il Dirigente del Servizio APS
Silvia Papini

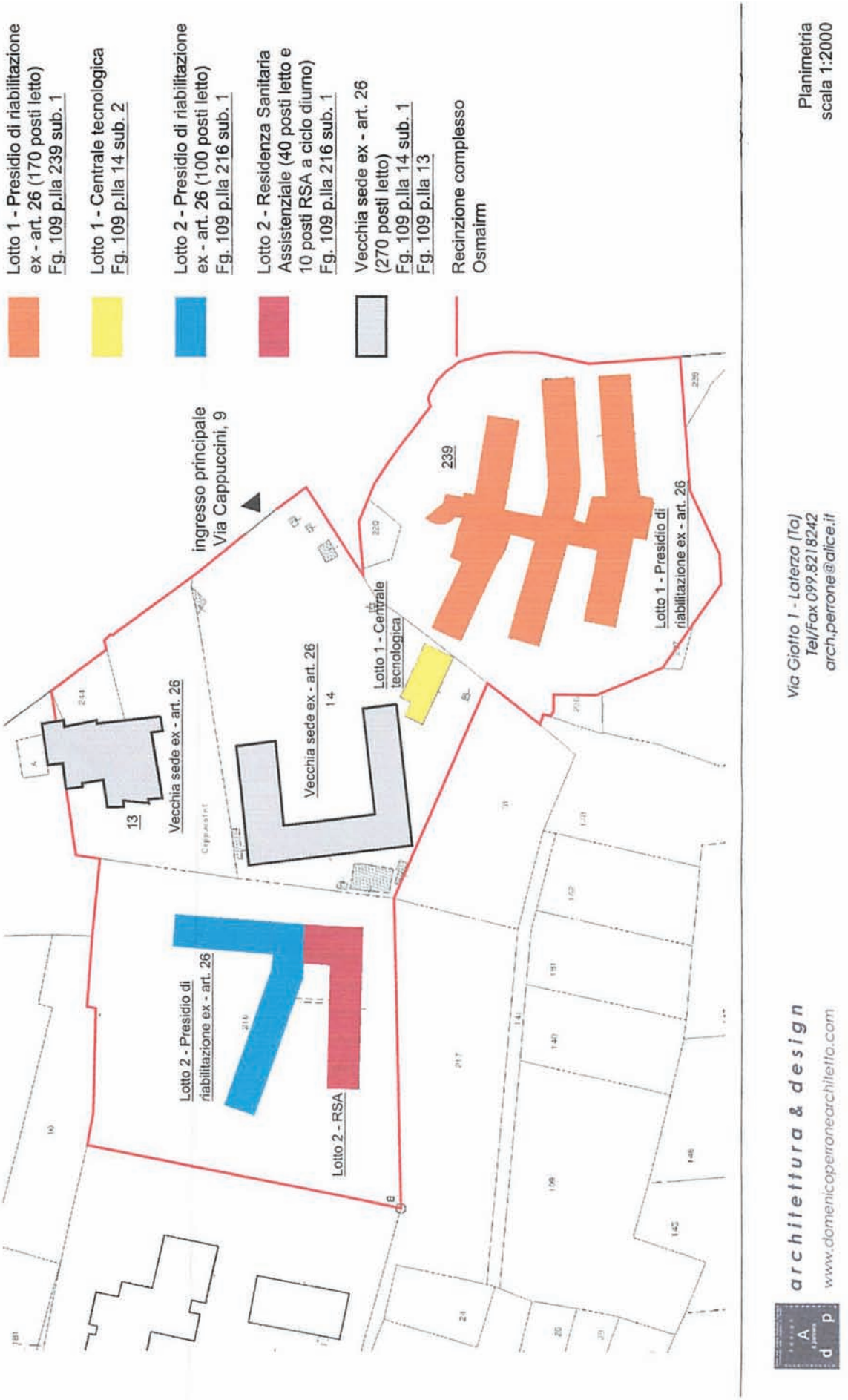
Lotto 1 - Presidio di riabilitazione ex - art. 26 (170 posti letto)
Fg. 109 p.lla 239 sub. 1
Lotto 1 - Centrale tecnologica
Fg. 109 p.lla 14 sub. 2
Lotto 2 - Presidio di riabilitazione ex - art. 26 (100 posti letto)
Fg. 109 p.lla 216 sub. 1
Lotto 2 - Residenza Sanitaria Assistenziale (40 posti letto e 10 posti RSA a ciclo diurno)
Fg. 109 p.lla 216 sub. 1
Vecchia sede ex - art. 26 (270 posti letto)
Fg. 109 p.lla 14 sub. 1
Fg. 109 p.lla 13
Recinzione complesso Osmairm
ingresso principale Via Cappuccini, 9
239
Lotto 1 - Presidio di riabilitazione ex - art. 26
Lotto 1 - Centrale tecnologica
Vecchia sede ex - art. 26
14
13
Vecchia sede ex - art. 26
Lotto 2 - Presidio di riabilitazione ex - art. 26
Lotto 2 - RSA
Planimetria
scala 1:2000
Via Giotto I - Laterza (Ta)
Tel/Fax 099.8218242
arch.perrone@alice.it
architettura & design
www.domenicoperronearchitetto.com

DETERMINAZIONE DEL DIRIGENTE SERVIZIO ACCREDITAMENTO E PROGRAMMAZIONE SANITARIA 22 giugno 2012, n. 192

"Consorzio Utilità Sociale" di Campobasso - Rilascio di autorizzazione all'esercizio, ai sensi dell'art. 8 comma 3 della L.R. n. 8 del 28/05/2004 s.m.i., per un Centro Diurno per Utenti Psichiatrici, con una dotazione di n. 20 posti, denominato "L'Approdo", sito a Lucera (Fg), in Via Carmine Vecchio n. 1.

IL DIRIGENTE DI SERVIZIO

Visti gli articoli 4 e 5 della L.R. n. 7/97;

Vista la Deliberazione G.R. n. 3261 del 28/7/98;

Visti gli artt. 4 e 16 del D.Lgs. 165/01;

Visto l'art. 32 della legge 18 giugno 2009, n. 69, che prevede l'obbligo di sostituire la pubblicazione tradizionale all'Albo ufficiale con la pubblicazione di documenti digitali sui siti informatici;

Visto l'art. 18 del Dlgs 196/03 "Codice in materia di protezione dei dati personali" in merito ai Principi applicabili ai trattamenti effettuati dai soggetti pubblici;

Vista la deliberazione di Giunta Regionale n. 1426 del 4/10/2005;

Visto il Decreto del Presidente della Giunta Regionale 22 febbraio 2008 n. 161;

Vista la Deliberazione di Giunta Regionale n. 1444 del 30 luglio 2008;

Vista la Determinazione del Direttore di Area n. 3 del 09 settembre 2009 - Istituzione degli Uffici afferenti ai Servizi dell'Area di coordinamento Politiche per la Promozione della Salute, delle Persone e delle Pari Opportunità;

Vista la Determinazione n. 292 del 20 ottobre 2009 - Atto di assegnazione del personale agli Uffici del Servizio PGS;

Vista la Determinazione Dirigenziale n. 236 del 29/6/2010 - Conferimento incarico di Posizione Organizzativa;

Vista la Deliberazione di Giunta Regionale n. 1828 del 5/8/2011 - Conferimento incarico ad interim della Direzione del Servizio Accreditamento e Programmazione Sanitaria;

Vista la Determinazione Dirigenziale n. 18 del 10/9/2011 - Conferimento incarico ad interim della Dirigenza dell'Ufficio 1° Accreditamenti;

In Bari presso la sede del Servizio Accreditamento e Programmazione Sanitaria, sulla base dell'istruttoria espletata dalla P.O. Accreditamenti e confermata dal Dirigente dell'Ufficio Accreditamento, riceve la seguente relazione:

L'art. 3, punto 1, lettera e) della L.R. n. 8/2004 e s.m.i. dispone che la Regione provveda con determinazione dirigenziale al rilascio di autorizzazione all'esercizio per le strutture sanitarie di propria competenza espressamente indicate al successivo art. 8, comma 3 e comprensive della tipologia di struttura sanitaria in oggetto.

Il Servizio APS, con Determinazione Dirigenziale n. 49 del 22/2/2011, ha rilasciato - ai sensi dell'art. 7 della L.R. n. 8/2004 e s.m.i. - parere favorevole di compatibilità, richiesto dal Comune di Lucera (FG), in ordine alla realizzazione di un Centro Diurno per Utenti Psichiatrici, denominato "L'Approdo", con una dotazione di n. 20 posti, sito a Lucera (FG) in Via Carmine Vecchio n. 1 e gestito dal Consorzio Utilità Sociale (C.U.S.), con sede legale in via Longano n. 20 a Campobasso.

Il Comune di Lucera (FG), con nota prot. n. 27956 del 29/6/2011, ha rilasciato al Consorzio Utilità Sociale di Campobasso l'autorizzazione alla realizzazione della predetta struttura.

Il Legale Rappresentante del C.U.S, con istanza prot. n. 32 del 26/10/2011, ha chiesto, ai sensi della L.R. n. 8/2004 e s.m.i., il rilascio dell'autorizzazione all'esercizio del citato Centro Diurno per Utenti Psichiatrici.

Con nota prot. n. A00-081/415/Coord del 10/2/2012 il Servizio APS ha invitato il Dipartimento di Prevenzione della ASL FG, territorialmente competente, ad effettuare idoneo sopralluogo presso il Centro Diurno "L'Approdo", sito a Lucera

(FG) in Via Carmine Vecchio n. 1, finalizzato alla verifica dei requisiti minimi previsti dal R.R. n. 3/2005 per la tipologia di attività innanzi citata.

Con nota prot. n. 0020767-12 del 9/3/2012 il Dipartimento di Prevenzione della ASL FG ha trasmesso al Servizio APS il parere conclusivo già espresso con nota prot. n. 0015122-12 del 29/2/2012, in base al quale "visto l'esito favorevole del sopralluogo igienico-sanitario, effettuato in data 27 febbraio 2012 presso la struttura per utenti psichiatrici, verificata l'esistenza di tutti i requisiti igienico-edilizi, tecnico-sanitari, organizzativi e di personale prescritti dalla L.R. n. 8/2004 e dal R.R. n. 3/2005 in relazione alla tipologia di struttura per la quale è stata prodotta domanda di autorizzazione all'esercizio (...) NULLA OSTA al rilascio dell'autorizzazione all'esercizio dell'attività sanitaria di riabilitazione psichiatrica a ciclo diurno per il Centro denominato "L'Approdo", sito a Lacera alla Via Carilline Vecchio n. 1".

Per tutto quanto suesposto, si propone di rilasciare al Consorzio di Utilità Sociale di Campobasso l'autorizzazione all'esercizio di un Centro Diurno per Utenti Psichiatrici, denominato "L'Approdo", con una dotazione di n. 20 posti, sito a Lucera (FG) in Via Carmine Vecchio n. 1.

VERIFICA AI SENSI DEL D.Lgs. 196/03

Garanzie alla riservatezza

La pubblicazione dell'atto all'Albo, salve le garanzie previste dalla legge 241/90 in tema di accesso ai documenti amministrativi, avviene nel rispetto della tutela alla riservatezza dei cittadini, secondo quanto disposto dal Dlgs 196/03 in materia di protezione dei dati personali, nonché dal vigente regolamento regionale n. 5/2006 per il trattamento dei dati sensibili e giudiziari.

Ai fini della pubblicità legale, l'atto destinato alla pubblicazione è redatto in modo da evitare la diffusione di dati personali identificativi non necessari ovvero il riferimento a dati sensibili, qualora tali dati fossero indispensabili per l'adozione dell'atto, essi sono trasferiti in documenti separati, esplicitamente richiamati.

ADEMPIMENTI DI CUI ALLA L.R. 28/01 e successive modificazioni ed integrazioni.

Il presente provvedimento non comporla alcun mutamento qualitativo o quantitativo di entrata o di spesa né a carico del Bilancio della Regione né a carico degli Enti per i cui debiti i creditori potrebbero rivalersi sulla Regione e che è escluso ogni ulteriore onere aggiuntivo rispetto a quelli già autorizzati a valere sullo stanziamento previsto dal bilancio regionale.

Il Dirigente Ufficio 1
Rossella Caccavo

IL DIRIGENTE RESPONSABILE DEL SERVIZIO ACCREDITAMENTI E PROGRAMMAZIONE SANITARIA

Sulla base delle risultanze istruttorie innanzi illustrate, che qui si intendono integralmente riportate;

Viste le sottoscrizioni poste in calce al presente provvedimento dalla P.O. Accreditamenti e dal Dirigente dell'Ufficio Accreditamenti;

DETERMINA

- di rilasciare al Consorzio di Utilità Sociale di Campobasso l'autorizzazione all'esercizio di un Centro Diurno per Utenti Psichiatrici, denominato "L'Approdo", con una dotazione di n. 20 posti, sito a Lucera (FG), in Via Carmine Vecchio n. 1;

- di notificare il presente provvedimento:
  - Al Direttore Generale della ASL FG;
  - Al Sindaco del Comune di Lacera (FG);
  - Al Legale rappresentante del Consorzio Utilità Sociale, Via Longano n. 20, Campobasso;
  - Alla Svim Service di Molfetta.

Il presente provvedimento:

a) sarà pubblicato all'Albo del Servizio Accreditamento e Programmazione Sanitaria/all'Albo Telematico (ove disponibile);
b) sarà trasmesso in copia conforme all'originale alla Segreteria della Giunta Regionale;
c) sarà disponibile nel sito ufficiale della Regione Puglia (ove disponibile l'albo telematico);

d) il presente atto, composto da n. 5 facciate, è adottato in originale;
e) viene redatto in forma integrale.

Il Dirigente del Servizio APS
Silvia Papini

DETERMINAZIONE DEL DIRIGENTE SERVIZIO ACCREDITAMENTO E PROGRAMMAZIONE SANITARIA 26 giugno 2012, n. 193

Studio Cardiologico "Dott. Albanese Umberto", con sede in Lecce alla via Petrelli n. 25 ed in Casarano (Le) alla via Cuoco n. 6 - Revoca dell'accreditamento con il S.S.R. ai sensi dell'art. 27, comma 2 della L.R. n. 8/2004 e s.m.i.

IL DIRIGENTE DI SERVIZIO

Visti gli articoli 4 e 5 della L R. n. 7/97;

Vista la Deliberazione G.R. n. 3261 del 28/7/98;

Visti gli artt. 4 e 16 del D.Lgs. 165/01;

Visto l'art. 32 della legge 18 giugno 2009, n. 69, che prevede l'obbligo di sostituire la pubblicazione tradizionale all'Albo ufficiale con la pubblicazione di documenti digitali sui siti informatici;

Visto l'art. 18 del Dlgs 196/03 "Codice in materia di protezione dei dati personali" in merito ai Principi applicabili ai trattamenti effettuati dai soggetti pubblici;

Vista la deliberazione di Giunta Regionale n. 1426 del 4/10/2005;

Visto il Decreto del Presidente della Giunta Regionale 22 febbraio 2008 n. 161;

Vista la Deliberazione di Giunta Regionale n. 1444 del 30 luglio 2008;

Vista la Determinazione del Direttore di Area n, 3 del 09 settembre 2009 - Istituzione degli Uffici afferenti ai Servizi dell'Area di coordinamento Politiche per la Promozione della Salute, delle Persone e delle Pari Opportunità;

Vista la Determinazione n. 292 del 20 ottobre 2009 - Atto di assegnazione del personale agli Uffici del Servizio PGS;

Vista la Deliberazione di Giunta Regionale n. 1828 del 5/8/2011 - Conferimento incarico ad interim della Direzione del Servizio Accreditamento e Programmazione Sanitaria;

Vista la Determinazione Dirigenziale n. 18 dell'1/9/2011 - Conferimento incarico ad interim della Dirigenza dell'Ufficio 1° Accreditamenti;

Vista la Determinazione Dirigenziale n. 6 del 19/01/2012 - Conferimento incarico di Alta Professionalità "Analisi normativa, monitoraggio e gestione autorizzazione ed accreditamento strutture sanitarie pubbliche e private".

In Bari presso la sede del Servizio Accreditamento e Programmazione Sanitaria, sulla base dell'istruttoria espletata dalla A.P. "Analisi normativa, monitoraggio e gestione autorizzazione ed accreditamento strutture sanitarie pubbliche e private" e confermata dal Dirigente dell'Ufficio Accreditamento, riceve la seguente relazione.

Premesso che:

- Nell'ambito delle verifiche straordinarie effettuate ex DD.GG.RR. n. 1398/2007 e n. 648/2009 ai fini del passaggio delle strutture sanitarie transitoriamente accreditate all'accreditamento provvisorio, il Dipartimento di Prevenzione dell'ASL LE ha accertato nei confronti dello Studio Cardiologico "Dott. Albanese Umberto", sia per la sede di Lecce, via Petrelli n. 25, che per la sede di Casarano (LE), via Cuoco n. 6, l'assenza dell'unità infermieristica durante l'erogazione di prestazioni di ecocardiografia, espressamente prevista dal testo vigente all'epoca dei fatti del Regolamento Regionale n. 3/2005 fra i requisiti organizzativi ulteriori, sia generali (punto 8.01.01) che specifici per la disciplina di cardiologia (punto B.01.07);

- Tale accertamento ha dato luogo inizialmente a giudizi discordanti da parte del Dipartimento di Prevenzione competente, come si evince dalle "Schede Valutative di sintesi" trasmesse allo scrivente Servizio dall'ASL LE con note a firma del Direttore Generale e del Dirigente dell'Ufficio Convenzioni, ossia:
  a) Nota prot. n. 116825 del 15/12/2009, avente ad oggetto Scheda valutativa di sintesi relativa alla sede di Lecce con "esito positivo";
  b) Nota prot. n. 121331 del 22.12.2009, avente ad oggetto Scheda valutativa di sintesi relativa alla sede di Casarano con "esito negativo";
- Dopo una serie di chiarimenti interlocutori tra questo Servizio ed il Dipartimento di Prevenzione dell'ASL LE, gli accertamenti del Dipartimento di Prevenzione sono stati definitivamente rettificati per la sede di Lecce con nota del Commissario Straordinario ASL LE prot. 2011/0114302 del 26/7/2011, in base alla quale "la valutazione del professionista accreditato di cui in oggetto non può ritenersi positiva in quanto il possesso del richiesto personale infermieristico doveva risultare già al momento della verifica SISP e comunque prima del 31.12.2010";
- L'assunzione dell'unità infermieristica in questione presso la sede di Lecce è stata infatti effettuata solo successivamente alla verifica, ossia nel febbraio 2011, come rilevato dal Dipartimento di Prevenzione ASL LE nella nota prot. 67641 del 2/5/2011, indirizzata al Servizio Convenzioni aziendale e trasmessa allo scrivente Servizio dal Commissario straordinario ASL LE con nota prot. 73251 del 10/5/2011;
- Il contratto di lavoro part-time della medesima unità infermieristica è stato di seguito esteso, con decorrenza 1/5/2011, anche alla sede ubicata in Casarano, con un aumento del numero delle relative ore lavorative a 24 ore settimanali complessive, come attestato dallo stesso dott. Albanese con nota del 31/5/2011.

Il Servizio regionale APS ha pertanto ravvisato i presupposti per la revoca dell'accreditamento della struttura in oggetto ai sensi dell'art. 27, co. 2 della L.R. 8/2004 s.m.i., in base al quale "l'accreditamento è revocato a seguito del venir meno delle condizioni di cui all'art. 21", atteso che il citato art. 21, al co. 2, lett. a) prevede, fra le condizioni essenziali per l'accreditamento, "il possesso dei requisiti generali e specifici concernenti la struttura, le tecnologie e l'organizzazione del servizio" di cui al Regolamento regionale n. 3/2005 s.m.i.

D'altra parte, la Deliberazione di Giunta Regionale n. 648/2009, recante aggiornamento del Piano straordinario di verifica delle strutture sanitarie e socio-sanitarie pubbliche e private della Regione Puglia di cui alla D.G.R. n. 1398/2007 e ricostituzione del relativo Gruppo di Lavoro regionale, ha espressamente previsto, al punto 13 del deliberato, "di stabilire che, nel rispetto del procedimento di cui alla Legge n. 241/1990 e s.m.i., il Dirigente del Servizio competente dell'Assessorato alle Politiche della Salute provveda, ai sensi dell'art. 3 della Legge regionale n. 8/2004, alla revoca dei provvedimenti di accreditamento con il Servizio Sanitario Regionale (ex Legge 724/1994 e D.Lgs. 502/1992 e s.m.i.) per le strutture sanitarie e socio-sanitarie per le quali le Aziende Sanitarie Locali competenti abbiano trasmesso la documentazione e le relazioni conclusive riportanti "esito finale negativo"".

Conseguentemente, con nota prot. n. A00/081 / 425/APS1 del 13 febbraio 2012, il Servizio APS ha comunicato allo Studio Cardiologico "Dott. Albanese Umberto" l'avvio del procedimento di revoca dell'accreditamento con il Servizio Sanitario Regionale ai sensi del combinato disposto degli articoli 21 e 27 della Legge regionale n. 812004 s.m.i., sulla base dell'esito negativo della citata verifica operata dal Dipartimento di Prevenzione dell'ASL LE e della ritenuta irrilevanza dell'assunzione postuma dell'unità infermieristica "in quanto ai sensi dell'art. 36, comma 1, della L.R. 10/2007 s.m.i. ed in base a quanto successivamente disciplinato con DD.GG.RR. n. 1398/2007 e n. 648/2009, ciascuna struttura sanitaria avrebbe dovuto adeguarsi entro il 31/12/2007 ai requisiti ulteriori di carattere organizzativo di cui al R.R. n. 3/2005, ed entro il 31/12/2009 (termine poi prorogato al 31/12/2010 dall'art. 12 L.R. n. 4/2010) ai requisiti di carattere strutturale e tecnologico previsti dal medesimo Regolamento regionale".

Con memoria del 28/02/2012 il dott. Umberto Albanese presentava le proprie controdeduzioni, sostenendo che il ritardo nell'assunzione dell'unità infermieristica nelle strutture ambulatoriali site in Lecce e Casarano sarebbe stato causato dal "disorientamento generato dagli opposti giudizi contenuti nelle schede valutative innanzi citate", evidenziando altresì che il proprio comportamento sarebbe

stato improntato ad "assoluta buona fede" e che pertanto "la comparazione di tutti gli interessi coinvolti nella presente vicenda induce a ritenere non opportuna la revoca dell'accreditamento".

Tali argomenti non possono essere condivisi in quanto:

a) Pur riconoscendo che la iniziale discordanza di giudizi da parte dei Dipartimento di Prevenzione dell'ASL LE abbia dato luogo ad una situazione di non piena chiarezza nei confronti del dott. Albanese ed anche di questo Servizio, si rileva che trattasi non di mero ritardo da disorientamento ma di vera e propria omissione nell'osservanza dei requisiti organizzativi (presenza di una unità infermieristica) previsti per la tipologia di struttura in parola sin dall'entrata in vigore del Regolamento Regionale n. 3 del 13 gennaio 2005. Tale Regolamento, infatti, fin dalla sua stesura originaria, aveva previsto espressamente fra i requisiti organizzativi ulteriori, sia generali (punto B.01.01) che specifici per la disciplina di cardiologia (punto B.01.07), l'unità infermieristica;
b) La dovuta conoscenza di tali espresse prescrizioni normative da parte del dott. Albanese, secondo i canoni minimi della diligenza del buon padre di famiglia (buona fede), avrebbe dovuto indurlo a mettersi O regola con le suddette prescrizioni sin dall'entrata in vigore del Regolamento citato, senza attendere le successive verifiche, avvenute peraltro a distanza di ben quattro anni dall'entrata in vigore del predetto testo regolamentare;
c) La medesima buona fede, inoltre, con specifico riferimento all'invocato "disorientamento generato dagli opposti giudizi contenuti nelle schede valutative innanzi citate", avrebbe dovuto indurre il dott. Albanese all'immediato adeguamento dei requisiti organizzativi almeno per la sede di Casarano, per la quale l'esito negativo era già chiaramente riportato nella Scheda valutativa di sintesi trasmessa con nota prot. n. 121331 del 22.12.2009. Tale adeguamento, viceversa, è avvenuto solo in data 1/5/2011, comunque ben oltre i termini prescritti per legge;
d) Le norme e gli atti deliberativi di Giunta Regionale innanzi citati, che impongono la revoca dell'accreditamento nei casi dagli stessi espressamente previsti, non lasciano al competente Servizio APS margini valutativi di opportunità in ordine al caso di specie, essendo la comparazione e la ponderazione degli interessi coinvolti già avvenuta e conclusa in sede normativa ed amministrativa generale.

Pertanto, si propone di revocare - ai sensi del combinato disposto dell'art. 21, co. 2, lett. a) e dell'art. 27, co. 2 della L.R. 8/2004 s.m.i. - l'accreditamento con il S.S.R. dello Studio Cardiologico "Dott. Albanese Umberto", con sede in Lecce alla via Petrelli n. 25 ed in Casarano (LE) alla via Cuoco n. 6.

VERIFICA AI SENSI DEL D.Lgs 196/03

Garanzie alla riservatezza

La pubblicazione dell'atto all'albo, salve le garanzie previste dalla legge 241/90 in terna di accesso ai documenti amministrativi, avviene nel rispetto della tutela alla riservatezza dei cittadini, secondo quanto disposto dal Dlgs 196/03 in materia di protezione dei dati personali.

ADEMPIMENTI DI CUI ALLA L.R. 28/01 e successive modificazioni ed integrazioni.

Il presente provvedimento non comporta alcun mutamento qualitativo o quantitativo di entrata o di spesa né a carico del Bilancio della Regione né a carico degli Enti per i cui debiti i creditori potrebbero rivalersi sulla Regione e che è escluso ogni ulteriore onere aggiuntivo rispetto a quelli già autorizzati a valere sullo stanziamento previsto dal bilancio regionale.

Il Dirigente dell'Ufficio 1
Rossella Caccavo

IL DIRIGENTE RESPONSABILE DEL SERVIZIO ACCREDITAMENTO E PROGRAMMAZIONE SANITARIA DELL' ASSESSORATO ALLE POLITICHE DELLA SALUTE

Sulla base delle risultanze istruttorie innanzi illustrate che qui si intendono integralmente riportate;

Letta la proposta formulata dell'A.P. "Analisi normativa, monitoraggio e gestione autorizzazione ed accreditamento strutture sanitarie pubbliche e private" e confermata dal Dirigente dell'Ufficio Accreditamenti;

Viste le sottoscrizioni poste in calce al presente provvedimento dall'A.P. "Analisi normativa, monitoraggio e gestione autorizzazione ed accreditamento strutture sanitarie pubbliche e private dal Dirigente dell'Ufficio Accreditamenti.

DETERMINA

- di revocare - ai sensi del combinato disposto dell'art. 21, co. 2, lett. a) e dell'ad. 27, co. 2 della L.R. 8/2004 s.m.i. - l'accreditamento con il S.S.R. dello Studio Cardiologico "Dott. Albanese Umberto", con sede in Lecce alla via Petrelli n. 25 ed in Casarano (LE) alla via Cuoco n. 6;

- Di notificare il presente provvedimento:
  - Ai Sindaci dei Comuni di Lecce e Casarano (LE);
  - Al Direttore Generale della ASL LE;
  - Al Legale Rappresentante dello Studio Cardiologico "Dott. Albanese Umberto", con sede in Lecce alla via Petrelli n. 25 ed in Casarano (LE) alla via Cuoco n. 6;
  - Alla Svimservice S.p.A. Molfetta;

- Di pubblicare il presente provvedimento sul Bollettino Ufficiale della Regione Puglia.

Il Dirigente del Servizio
Silvia Papini

DETERMINAZIONE DEL DIRIGENTE SERVIZIO CACCIA E PESCA 21 giugno 2012, n. 92

Reg. (CE) n. 1198/2006 Fondo Europeo per la Pesca (FEP) 2007-2013 - Asse IV - misura 4.1 "Sviluppo sostenibile delle zone di Pesca". Presa d'atto dell'istruttoria effettuata dal Gruppo di lavoro per la valutazione dei progetti. Approvazione e pubblicazione sul Burp della Graduatoria definitiva dei Gruppi d'Azione Costieri ammessi a finanziamento.

IL DIRIGENTE DEL SERVIZIO CACCIA E PESCA

Il giorno 21 giugno 2012, in Bari, nella sede della Regione Puglia - Area Politiche per lo sviluppo rurale - Servizio Caccia e Pesca, Via Paolo Lembo, n. 38/F, è stata adottata la presente determinazione;

Visti gli articoli 4 e 5 della L.R. n. 7/97:

Visti gli artt. 4 e 16 del D. Lgs. 165/01;

Visto l'art. 32 della legge 18 giugno 2009, n. 69, che prevede l'obbligo di sostituire la pubblicazione tradizionale all'Albo ufficiale con la pubblicazione di documenti digitali sui siti informatici;

Visto l'art. 18 del Dlgs 196/03 "Codice in materia di protezione dei dati personali" in merito ai principi applicabili ai trattamenti effettuati dai soggetti pubblici;

Sulla base dell'istruttoria espletata sugli atti d'ufficio dal responsabile dell'Asse IV - Misura 4.1 - "Sviluppo sostenibile delle zone di pesca" del P.O. FEP 2007/2013. dott.ssa Angela Maria Carmela AGRESTI, confermata dal Dirigente dell'Ufficio Pesca dott. Angelo MARINO. dalla quale emerge quanto segue:

Visto il Reg. (CE) n. 1198/2006 del Consiglio del 27 luglio 2006 relativo al Fondo Europeo per la pesca;

Visto il Reg. (CE) n. 498/2007 della Commissione del 26 marzo 2007 recante modalità di applicazione del Reg. (CE) n. 1198/2006;

Visto il Reg. (CE) n. 1249 della Commissione del 22 dicembre 2010 che modifica il Reg. (CE) n. 498/2007 recante modalità di applicazione del Reg. (CE) n. 1198/2006 del Consiglio relativo al Fondo Europeo per la pesca;

Visto il Vademecum FEP della Commissione europea del 26 marzo 2007;

Visto il Piano Strategico Nazionale per il Settore della pesca - luglio 2007;

Visto il Programma Operativo Nazionale FEP per il settore della pesca in Italia, approvato dalla

Commissione con decisione C(2010) 7914 del 11 novembre 2010 recante modifica della decisione C(2007) 6792, del 19 dicembre 2007, che approva il programma operativo dell'intervento comunitario del Fondo europeo per la pesca in Italia per il periodo di programmazione 2007-9013;

Visto l'Accordo Multiregionale per l'attuazione degli interventi cofinanziati dal FEP nell'ambito del Programma Operativo 2007-2013 tra il Ministero delle Politiche Agricole Alimentari e Forestali / Direzione Generale della pesca marittima e dell'acquacoltura e le Regioni dell'Obiettivo di convergenza e dell'Obiettivo non di convergenza del 18 settembre 2008. Pubblicato sul supplemento ordinario n. 260 alla G.U. n. 278 del 27.11.2008;

Viste le Linee Guida per la determinazione delle spese ammissibili del Programma FEP 2007-2013 del 20 maggio 2009, adottate con Decreto direttoriale della Direzione generale della pesca marittima e dell'acquacoltura (MIPAAF) n. 50 del 09 settembre 2009;

Visti i Criteri di ammissibilità per la concessione degli aiuti, approvato con DD della Direzione generale della pesca marittima e dell'acquacoltura (MIPAAF) n. 21 del 26 marzo 2010;

Visti i Criteri di selezione per la concessione degli aiuti, approvato dal Comitato di Sorveglianza del 1 ottobre 2010;

Vista la Nota metodologica per l'attuazione dell'Asse IV - Sviluppo sostenibile delle zone di pesca - Programma FEP 2007-2013 del Ministero delle Politiche Agricole Alimentari e Forestali approvata in sede di Comitato di Sorveglianza nella seduta del 15 marzo 2011;

Vista la D.G.R. n. 1149/09 -Piano di attuazione regionale del Programma Operativo (PO) 2007/2013 della Pesca (FEP) - Organigramma gerarchico dell'Organismo intermedio (O.I.) Regione Puglia - che individua le strutture e nomina i referenti regionali ed i responsabili di asse e misura;

Vista la Convenzione stipulata in data 01 marzo 2010 tra l'Autorità di gestione- MiPAAF -ex Direzione generale della pesca marittima e dell'acquacoltura ed il Referente dell'Autorità di gestione dell'Organismo intermedio della Regione Puglia;

Visto il D.M. n.13 del 21/04/2010 con cui è stato approvato il Manuale delle procedure e dei controlli dell'Autorità di Gestione del P.O. FEP 2007-2013;

Vista la DDS n 82 del 03/11/2010 con cui è stato approvato il Manuale delle procedure e dei controlli della Regione Puglia;

Visto che la Regione, in qualità di O.I. gestisce la Misura 4.1 relativa allo "Sviluppo sostenibile zone di pesca", ai sensi degli artt. 43, 44 e 45 del Reg. (CE) n. 1198/2006 e degli artt. 21-25 del Reg. CE 498/2007;

Vista la D.D.S. n. 12 del 31/01/11 con cui è stato approvato il bando per la presentazione delle domande di contributo relativo alla Misura 4.1, pubblicato sul BURP n. 29 del 24/02/11;

Vista la D.D.S. n. 32 del 29/03/2011, pubblicata sul BURP n. 47 del 31/03/2011 e successiva D.D.S. n. 59 del 13/06/2011, pubblicata sul BURP n. 94 del 16/06/2011, con cui si è provveduto alla proroga dei termini per la presentazione delle domande al 24 agosto 2011;

Vista la DDS n. 14 del 06/02/2012 con cui è stata impegnata, ad integrazione, l'ulteriore somma per gli investimenti di cui trattasi;

Vista la D.D.S. n. 98 del 13/09/2011 con cui è stato nominato il Gruppo di Lavoro per la valutazione di merito e di ammissibilità dei progetti;

Vista la nota n. 3124 del 12/09/2011 del Dirigente del Servizio Caccia e Pesca con cui sono stati trasmessi al Responsabile di Misura i progetti relativi all'Asse IV - Mis. 4.1;

Vista la DDS n. 188 del 07/12/2011 con cui è stata approvata la graduatoria provvisoria dei GAC ritenuti ammissibili e pubblicata sul BURP n. 194 del 15/12/2011;

Viste le disposizioni previste al punto 11 del bando suindicato "Concertazione: intesa con la

Regione Puglia ed approvazione definitiva del Piano di Sviluppo Costiero (PSC)";

Visto che si è proceduto ad una fase di confronto e di concertazione con i potenziali beneficiari, al fine di formulare proposte di modifica e/o integrazioni dei PSC, compreso il piano finanziario, per migliorarne le potenzialità, renderli maggiormente coerenti con i fabbisogni individuati ed adeguarli alle procedure previste dal Manuale approvato con determina dirigenziale del Servizio Caccia Pesca n. 82 del 03/11/2010, pubblicato sul BURP n. 174 del 18/11/2010;

Visto che la fase di concertazione dei contenuti di dettaglio dei PSC, conclusasi positivamente in data 21/06/2012 ha portato alla stesura definitiva degli stessi;

Vista la nota prot. n. 2174 del 21/06/12 con cui è stata trasmessa, al Dirigente del Servizio - Referente Regionale Autorità cli Gestione P.O. FEP, il verbale del Gruppo di Lavoro riguardante la proposta di graduatoria definitiva dei GAC ritenuti ammissibili per la definitiva approvazione;

PRESO ATTO

della valutazione di ammissibilità, di congruità e di merito effettuata dal Gruppo di lavoro;

Si stabilisce di confermare ed approvare la graduatoria definitiva per i seguenti GAC e che gli stessi saranno finanziati fino all'esaurimento delle risorse finanziarie a disposizione.

N° ord.	Data di invio	Protocollo	Codice identificativo	GAC	Importo totale €	Importo pubblico €	Importo Privato €	Punteggio
1	24/08/11	3083 del 09/09/11	02/SZ/2011	GARGANO MARE Via Cala del Fico, 28 71043 Manfredonia FG	2.336.000,00	1.970.000,00	366.000,00	78
2	23/08/11	3084/C del 09/09/11	05/SZ/2011	MARE DEGLI ULIVI Via Spalato,19 70100 Bari	2.255.785,71	1.970.000,00	285.785,71	78
3	23/08/11	3084/A del 09/09/11	03/SZ/2011	JONICO-SALENTINO Piazza Salandra,1 73048 Nardò LE	2.174.000,00	1.970.000,00	204.000,00	76
4	23/08/11	3084/B del 09/09/11	04/SZ/2011	ADRIATICO-SALENTINO Via Fratelli Bandiera s.n. 73030 Castro LE	2.172.100,00	1.970.000,00	202.100,00	75
5	24/08/11	3085 del 09/09/11	06/SZ/2011	TERRE DI MARE Via Molfettesi di Argentina, 14/A 70056 Molfetta BA	2.294.000,00	1.975.000,00	319.000,00	73
6	23/08/11	3082 del 09/09/11	01/SZ/2011	LAGUNE DEL GARGANO c/o Camera di Commercio Via Dante Alighieri,27 71100 Foggia	2.275.125,00	1.907.125,00	368.000,00	70
TOTALE					13.507.010,71	11.762.125,00	1.744.885,71	

I sottoscritti attestano che il procedimento istruttorio loro affidato, è stato espletato nel pieno rispetto della vigente normativa regionale, nazionale e comunitaria e che il presente provvedimento è conforme alle risultanze istruttorie.

Il Responsabile dell'Asse V
Dott.ssa Angela Maria Carmela Agresti

Il Dirigente dell'Ufficio
Dott. Angelo Marino

VERIFICA AI SENSI DEL D.Lgs. 16/03

Garanzie alla riservatezza

La pubblicazione dell'atto all'albo, salve le garanzie previste dalla legge 241/90 in tema di accesso ai documenti amministrativi, avviene nel rispetto della tutela alla riservatezza dei cittadini, secondo quanto disposto dal D.lgs. n. 196/03 in materia di protezione dei dati personali, nonché dal vigente regolamento regionale n. 5/2006 per il trattamento dei dati sensibili e giudiziari.

Ai fini della pubblicità legale, l'atto destinato alla pubblicazione è redatto in modo da evitare la diffusione di dati personali identificativi non necessari ovvero il riferimento a dati sensibili; qualora tali dati fossero indispensabili per l'adozione dell'atto, essi sono trasferiti in documenti separati, esplicitamente richiamati.

ADEMPIMENTI CONTABILI AI SENSI DELLA L.R. n. 28/2001 e s.m.i.

Per l'attuazione delle iniziative di cui trattasi è stata già impegnata con le D.D.S. n. 12 del 31/01/11 e DDS n. 14 del 06/02/2012, la somma complessiva di euro 11.762.125.00. Il presente provvedimento non comporta alcun mutamento qualitativo e quantitativo di entrata o di spesa né a carico del Bilancio Regionale né a carico degli Enti per i cui debiti i creditori potrebbero rivalersi sulla Regione e che è escluso ogni ulteriore onere aggiuntivo rispetto a quelli autorizzati a valere sullo stanziamento previsto dal Bilancio Regionale.

Ritenuto di dover provvedere in merito

DETERMINA

1. di prendere atto della valutazione di merito, effettuata dal Gruppo di lavoro, come sopra nominato;

2. di prendere atto ed approvare la graduatoria definitiva dei GAC ammessi a finanziamento, indicata nella premessa, che qui si intende interamente riportata;

3. di dare atto che la spesa pubblica complessiva di euro 11.762.125,00 a valere sulla misura 4.1 del PO FEP è stata regolarmente impegnata, cosi come specificato nella sezione "Adempimenti contabili";

4. di disporre che il presente provvedimento sia pubblicato integralmente sul B.U.R.P. ai sensi dell'art. 6, lett. g della L.R. n. 13/94 e nel sito www.regione.puglia.it

Il presente atto:
- è redatto in un unico originale;
- è composto da n. 5 facciate;
- sarà conservato e custodito agli atti del Servizio Caccia e Pesca, sotto la diretta responsabilità del Dirigente dello stesso Servizio;
- sarà inviato in copia conforme all'originale al Segretariato Generale della Giunta Regionale ed all'Assessore Regionale alle Risorse Agroalimentari;
- sarà reso pubblico, mediante affissione all'Albo del Servizio Caccia e Pesca nel rispetto della normativa vigente.

Il Dirigente del Servizio
Referente Autorità •di Gestione FEP
Dr. Giuseppe Leo

Il Revisore PO FEP 2007/2013
P.A. Enrico Armentano

DETERMINAZIONE DEL DIRIGENTE SERVIZIO CICLO DEI RIFIUTI E BONIFICA 7 giugno 2012, n. 56

Determinazione del Dirigente n. 133 del 26 Agosto 2008 avente ad oggetto: D.Lgs. 3 Aprile 2006, n. 152, art. 242. Approvazione dell'Analisi di Rischio e Progetto operativo di Bonifica dell'area ex Gasometro - Bari - Modifica.

Il giorno 07/06/2012, nella sede di viale delle Magnolie 6/8Z.I. - Modugno (Bari)

IL DIRIGENTE

Visti gli articoli 4 e 5 della L.R. n. 7/97;

Vista la Deliberazione G.R. n. 3261 del 28/7/98;

Visti gli artt. 4 e 16 del D. Lgs. 165/01;

Visto l'art. 32 della legge 18 giugno 2009, n. 69, che prevede l'obbligo di sostituire la pubblicazione tradizionale all'Albo ufficiale con la pubblicazione di documenti digitali sui siti informatici;

Visto l'art. 18 del Dlgs 196/03 "Codice in materia di protezione dei dati personali" in merito ai Principi applicabili ai trattamenti effettuati dai soggetti pubblici;

Vista la Deliberazione del Consiglio Regionale del 12 luglio 2011, n. 39 "Piano regionale delle bonifiche. Piano stralcio, Deliberazione della Giunta Regionale n. 617 del 29/03/2011, (BURP n. 124 del 09.Agosto 2011)".

Visto l'art. 242 del Decreto Legislativo del 3 aprile 2006, n. 152 che nella parte IV, Titolo V - Bonifica di Siti Contaminati definisce le procedure amministrative ed operative per la caratterizzazione e gli eventuali interventi di bonifica e/o messa in sicurezza;

Premesso che:
- Con atto n. 133 del 26 Agosto 2008 l'Ufficio regionale bonifica, ai sensi dell'art. 242, commi 4 e 7 del D.L.gs 152/2006, ha approvato l'Analisi di Rischio ed il Progetto operativo di Bonifica dell'area denominata ex Gasometro, sita fra via Napoli e Corso Mazzini in Bari;
- Tale atto, recependo le prescrizioni emerse in sede di Conferenza di Servizi decisoria del 21 Luglio 2008 convocata ai sensi della L.241/90, prevedeva, fra l'altro, "*che gli interventi di scavo e rimozione dei terreni non dovranno essere eseguite da giugno a settembre, per evitare diffusione di vapori amplificati dalle alte temperature*"**;**

Vista la nota del Comune di Bari n. 109588 dell' 11 Maggio 2012, con la quale si richiedeva alla Regione Puglia ed a tutti i soggetti legittimati di valutare la possibilità di proseguire le operazioni di scavo fino a Luglio 2012, anche adottando le migliori misure di mitigazione;

Atteso che l'Ufficio Bonifica della Regione Puglia, quale Amministrazione procedente, ha convocato specifica C.di S. per il giorno 31 Maggio u.s.;

Viste le risultanze della C.di S. che ha sostanzialmente accordato la proroga richiesta dal Comune di Bari con le seguenti prescrizioni, subordinando la stessa alla condivisione del Verbale da parte della ASL competente**:**

1) I teli di carboni attivi, su proposta della Direzione Lavori, dovranno essere applicati sui fronti di scavo attivi al termine di ciascuna giornata lavorativa, per essere poi rimossi all'inizio della giornata successiva. La C.di S., su iniziativa del Comune propone, altresì, che i teli con i carboni attivi siano applicati su tutti i fronti di scavo attivi o su fronti che espongono tracce di prodotto libero, sulla base delle indicazioni della D.L che saranno annotate sul giornale dei lavori;
2) L'uso di MPCD dovrà avvenire, durante le fasi di movimentazione dei terreni/rifiuti, sulla base delle indicazioni della D.L che saranno annotate sul giornale dei lavori;
3) La CdS ritiene che sia necessario mantenere la piena operatività di tutti gli estrattori anche nelle ore di chiusura del cantiere;
4) Su proposta di ARPA, dovranno essere infittite le misure (metalli, BTEX, fenoli, IPA) dai punti di emissione convogliata. La Regione rimanda ad apposito tavolo tecnico tra DL, Comune, impresa ed ARPA la definizione delle modalità e frequenze di campionamento nel periodo di eventuale proroga dei lavori;
5) Per quanto attiene la conservazione dei campioni di terreni/rifiuti ARPA evidenzia che dovrà essere garantita la catena del freddo;

Vista la nota prot. 92296/UOR9 del 1 giugno 2012 con la quale l'ASL BA - Servizio Igiene e Sanità Pubblica - conviene sulla sussistenza delle condizioni per proseguire i lavori di bonifica, ad esclusione del mese di Agosto, a condizione che siano attuate tutte le cautele prescritte in C.di S. del 31 Maggio 2012 e che al Tavolo Tecnico per la definizione delle modalità e frequenze di campionamento nel periodo di proroga dei lavori partecipi lo stesso Servizio Igiene e Sanità Pubblica della ASL BA;

VERIFICA AI SENSI DEL DLGs 196/03

Garanzie alla riservatezza

La pubblicazione dell'atto all'albo, salve le garanzie previste dalla legge 241/90 in tema di accesso ai documenti amministrativi, avviene nel rispetto della tutela alla riservatezza dei cittadini, secondo quanto disposto dal Dlgs 196/03 in materia di protezione dei dati personali, nonché dal vigente regolamento regionale n.5/2006 per il trattamento dei dati sensibili e giudiziari.

Ai fini della pubblicità legale, l'atto destinato alla pubblicazione è redatto in modo da evitare la diffusione di dati personali identificativi non necessari ovvero il riferimento a dati sensibili; qualora tali dati fossero indispensabili per l'adozione dell'atto, essi sono trasferiti in documenti separati, esplicitamente richiamati.

ADEMPIMENTI CONTABILI DI CUI ALLA L.R. 28/2001 e s.m.e i. così di seguito indicati:

Si dichiara che il presente provvedimento non comporta alcun mutamento qualitativo e quantitativo di entrata e di spesa né a carico del Bilancio Regionale né a carico degli enti per i cui debiti i creditori potrebbero rivalersi sulla Regione e che è escluso ogni ulteriore onere aggiuntivo rispetto a quelli già autorizzati a valere sullo stanziamento previsto dal Bilancio regionale.

DETERMINA

Di fare proprie le risultanze favorevoli della C.di S. del 31 Maggio 2012 con le prescrizioni in premessa richiamate e che si intendono qui integralmente riportate, comprensive delle condizioni poste dalla ASL BA;

Per l'effetto di quanto sopra, di **modificare il primo punto del dispositivo del richiamato atto dirigenziale n. 133/2008, accordando la prosecuzione dei lavori di bonifica anche nei mesi estivi, ad eccezione di tutto il mese di Agosto, fino al completamento delle attività di scavo e movimentazione dei terreni oggetto di bonifica;**

Di dichiarare il presente provvedimento immediatamente esecutivo;

Di notificare il presente provvedimento al Comune di Bari, alla Provincia di Bari, all'A.R.P.A. Puglia -DAP di Bari, alla ASSL di Bari;

Il provvedimento viene redatto in forma integrale;

Il presente provvedimento:

a) sarà pubblicato all'albo del Servizio Ciclo dei Rifiuti e Bonifica;
b) sarà pubblicato nel Bollettino Ufficiale della Regione Puglia;
c) sarà trasmesso in copia conforme all'originale alla Segreteria della Giunta Regionale;
d) sarà disponibile sul portale ambientale della Regione Puglia: www.ecologia.regione.puglia.it;

Il presente atto, composto da n° 04 facciate, è adottato in originale.

Il Dirigente
del Servizio Ciclo dei Rifiuti e Bonifica
Dott. Giovanni Campobasso

DETERMINAZIONE DEL DIRIGENTE SERVIZIO ENERGIA, RETI E INFRASTRUTTURE MATERIALI PER LO SVILUPPO 21 giugno 2012, n. 58

Autorizzazione Unica ai sensi dei commi 3 e 4-bis di cui all'articolo 12 del Decreto Legislativo n. 387 del 29.12.2003 relativa alla costruzione ed all'esercizio di un impianto, delle opere di connessione nonché delle infrastrutture indispensabili per la produzione di energia elettrica da fonte rinnovabile alimentata da biomassa vegetale della potenza elettrica di 13 MWe da realizzarsi nel Comune di Foggia in località "Rignano Garganico Scalo". Società: ENTERRA S.p.A. con sede legale in via Portico, 59/61 - 24050 Orio Al Serio (BG) - P. IVA e C.F. 03331590160. Rettifica alla Determinazione Dirigenziale n. 298 del 15 novembre 2011.

Il giorno 21 giugno 2012, in Bari, presso la sede del Servizio

Premesso che:

- il Servizio Energia, Reti e Infrastrutture Materiali per lo Sviluppo, con Determinazione Dirigenziale n. 298 del 15 novembre 2011, ha provveduto al rilascio dell'Autorizzazione Unica per la costruzione e l'esercizio di un impianto per la produzione di energia elettrica da fonte rinnovabile alimentata a biomassa vegetale di potenza totale pari a 13 MW da realizzarsi nel Comune di Foggia - località "Rignano Garganico Scalo" e delle seguenti opere di connessione:
  a) n.2 cavidotti interrati MT a 30 KV di lunghezza complessiva pari a 3,8 Km (sez. nominale per singola terna pari a 210 mm^2) per il collegamento dell'impianto alla stazione elettrica di utenza 30/150 KV;
  b) stazione elettrica di utenza 30/150 KV, sita nel Comune di Foggia, da collegare in antenna a 150 KV alla stazione elettrica a 150 KV di Foggia, da inserire in entra-esce a 150 KV alla linea "Foggia - San Severo";
  c) n.2 raccordi in semplice terna a 150 KV di lunghezza pari a 43 m (sinistro) e 81 m (destro) per il collegamento della stazione elettrica a 150 KV di Foggia alla linea a 150 KV "Foggia - San Severo";
  d) stazione elettrica a 150 KV di Foggia da inserire in entra-esce a 150 KV alla linea "Foggia - San Severo";
- come segnalato da TERNA S.p.A. a mezzo fax in data 07.06.2012, non risultavano inseriti nell'articolato della D.D. n. 298 del 15 novembre 2011 i punti c) e d), mentre gli stessi erano riportati in premessa;
- tale mancanza, da ricondurre ad un errore di trascrizione, è stata comunque oggetto di verifica da parte dell'Ufficio Energia e Reti Energetiche, che ha richiesto a TERNA SpA la documentazione intercorsa con la Società proponente ai fini dell'approvazione della soluzione di connessione alla RTN e, contestualmente, alla Enterra SpA la ricevuta di avvenuto deposito del progetto definitivo comprensivo delle opere di connessione presso gli Enti convocati per la riunione della Conferenza di Servizi tenutasi il 18/06/2009;
- TERNA SpA, in data 18/06/2012, inoltrava a mezzo posta elettronica allo scrivente la documentazione richiesta;
- in data 19/06/2012 la Società Enterra SpA trasmetteva a mezzo fax l'attestazione di avvenuto deposito, in data antecedente alla Conferenza di Servizi del 18/06/2009, del progetto definitivo presso tutti gli Enti titolari del rilascio del parere di competenza;
- restano confermati i contenuti di quanto espresso e dichiarato, compresi nulla osta e prescrizioni, nella precedente Determinazione Dirigenziale del Servizio Energia, Reti e Infrastrutture Materiali per lo Sviluppo n. 298 del 15 novembre 2011;
- è possibile adottare la nuova Determinazione Dirigenziale di Autorizzazione Unica, che non annulla la precedente ma la integra esclusivamente con riferimento ai punti c) e d).

Come risulta dalla relazione istruttoria sottoscritta dal Funzionario Istruttore ing. Andrea Sabato rep. n. 58 del 21 giugno 2012 agli atti del Servizio, il procedimento si è svolto in conformità alle norme vigenti in materia di procedimento amministrativo.

ADEMPIMENTI CONTABILI DI CUI ALLA L.R. 28/01 E SUCCESSIVE MODIFICHE ED INTEGRAZIONI:

Il presente provvedimento non comporta adempimento contabile atteso che trattasi di procedura autorizzativa riveniente dall'art. 12 del Decreto Legislativo n. 387/2003.

IL DIRIGENTE DEL SERVIZIO

Vista la Legge 7 agosto 1990, n. 241;

Viste le linee guida pubblicate sulla G.U. n. 1/2003;

Vista la Direttiva 2001/77/CE;

Visto il Decreto Legislativo 29 dicembre 2003, n. 387 art. 12;

Visto la Legge 14 novembre 1995, n. 481;

Vista la Deliberazione di Giunta Regionale 30 novembre 2005, n. 1747;

Vista la Deliberazione di Giunta Regionale 23.01.2007, n. 35;

Vista la Legge Regionale 21 ottobre 2008, n. 31;

Vista la Deliberazione di Giunta Regionale 28 luglio 1998, n. 3261 con la quale sono state impartite direttive in ordine all'adozione degli atti di gestione da parte dei Dirigenti Regionali, in attuazione del Decreto Legislativo 03 febbraio 1993, n. 29 e successive modificazioni e integrazioni e della Legge Regionale 4 febbraio 1997, n. 7.

DETERMINA

Art. 1)

Si prende atto di tutto quanto evidenziato nelle premesse.

Art. 2)

Si procede alla rettifica della Determina Dirigenziale n.298 del 15/11/2011 integrandone i contenuti con quanto specificato ai punti c) e d) delle premesse.

Art. 3)

Il presente provvedimento sarà pubblicato sul Bollettino Ufficiale della Regione Puglia.

Il presente atto, composto da n. 4 (quattro) facciate, è adottato in unico originale e una copia conforme da inviare alla Segreteria della Giunta Regionale.

Il presente provvedimento è esecutivo.

Il Dirigente del Servizio
Giuseppe Rubino

DETERMINAZIONE DEL DIRIGENTE SERVIZIO FORMAZIONE PROFESSIONALE 25 giugno 2012, n. 1120

Avviso per il riaffidamento straordinario delle attività del corso OF080054 "Operatore meccanico" sede di Taranto: approvazione delle graduatorie delle proposte pervenute a seguito dell'avviso approvato con A.D. n. 949 del 28/05/2012, pubblicato sul BURP n. 78 del 31/05/2012.

L'anno **2012** addì **25** del mese di **Giugno** in Bari, presso il Servizio Formazione Professionale

IL DIRIGENTE DEL SERVIZIO

VISTI gli artt. 4, 5 e 6della Legge Regionale n.7/97;

VISTA la deliberazione della Giunta Regionale n.3261/98;

VISTI gli artt. 4 e 16 del D.lgs 165 del 30/03/2001;

VISTE il Decreto del Presidente della Giunta Regionale del 22/02/2008 n. 161;

RILEVATO che è stata espletata l'istruttoria amministrativa da parte del competente Ufficio;

RITENUTO di dover provvedere in merito, con l'adozione della presente decisione finale, in quanto trattasi di materia ricadente in quella di cui all'art. 5/comma 1 della già richiamata L.R. n. 7/97.

VISTA la relazione di seguito riportata:

con la determinazione dirigenziale n. 2318 del 27/11/2008, pubblicata sul BURP n. 188 del 04/12/2008, il Servizio Formazione Professionale approvava lo scorrimento delle graduatorie di cui all'Avviso OF/2008 *"Offerta Formativa di Istruzione e Formazione Professionale"*, pubblicato sul BURP n.92 del 12/06/2008.

L'ente En.A.I.P. Puglia, in qualità di capofila dell'ATS con l'I.T.I.S. "Righi" di Taranto, risultava assegnatario, tra gli altri, di un finanziamento pari ad euro 518.400,00 per la realizzazione del corso di *"Operatore meccanico" (codice OF080054)* della durata di complessive di n. 3600 ore per 18 allievi con sede di svolgimento in Taranto.

A seguito di una verifica *in loco* è emerso che il predetto corso veniva avviato e sospeso realizzando n. 2875 ore a fronte delle 3600 previste.

Pertanto, al fine di garantire la continuità didattica del percorso assegnato, in data 31/05/2012 è stato pubblicato sul BURP n. 78 l'A.D. n. 949 del 28/05/2012 con il quale è stato approvato *l'Avviso per il riaffidamento straordinario delle attività in corso già in capo all'agenzia formativa En.A.I.P.*

PUGLIA - Corso OF080054 - OPERATORE MECCANICO" sede di Taranto".

L'obiettivo dell'Avviso è stato quello di adottare modalità straordinarie per proseguire e concludere il progetto triennale "*Operatore Meccanico* - cod. OF080054 - sede di Taranto" di 3.600 ore già avviato da En.A.I.P. PUGLIA ai sensi del citato Avviso OF/2008 *"Offerta Formativa di Istruzione e Formazione Professionale"*.

Pertanto, al fine di garantire i principi di parità di trattamento, non discriminazione, trasparenza e proporzionalità, è stata avviata la procedura di selezione ad evidenza pubblica per l'assegnazione della restante attività formativa ad altro ente di formazione.

Con tale procedura si è inteso garantire il completamento del percorso formativo da parte degli allievi frequentanti con l'acquisizione dell'attestato di qualifica finale, salvaguardando così le finalità dell'intervento parzialmente attuato sino alla data di sospensione.

In esito all'*Avviso per il riaffidamento straordinario delle attività del corso OF080054 - OPERATORE MECCANICO" sede di Taranto"* sono pervenute al Servizio Formazione Professionale richieste da parte di n. **3** soggetti proponenti.

Si è quindi proceduto alla valutazione delle proposte, effettuata da un nucleo di valutazione istituito presso il Servizio Formazione Professionale, così come indicato nell'atto dirigenziale n.949/12 e ai sensi del paragrafo 6 dell'avviso, articolata nelle fasi di verifica dei requisiti di ammissibilità dei soggetti proponenti e valutazione di merito.

A seguito della verifica di ammissibilità e della verifica di merito, è stato redatto e sottoscritto dai funzionari interessati un apposito verbale, dal quale risulta che:

- tutti i n. **3** soggetti proponenti sono stati dichiarati ammessi alla valutazione di merito;
- la proposta progettuale presentata dal soggetto proponente C.E.A.P.L. (PROT. N. 1 DEL 08/06/2012) ha conseguito un punteggio pari a 80/100;
- la proposta progettuale presentata dal soggetto proponente E.n.A.P. PUGLIA (PROT. N.2 DEL 08/06/2012) ha conseguito un punteggio pari a 90/100;
- la proposta progettuale presentata dal soggetto proponente HOMINES NOVI (PROT. N.3 DEL 08/06/2012) ha conseguito un punteggio pari a 50/100.

In base ai punteggi assegnati dal nucleo di valutazione è stata compilata la graduatoria delle proposte progettuali, così come stabilito al paragrafo 7 dell'avviso.

Le risultanze della valutazione sono state trasmesse dal Nucleo di Valutazione al Servizio Formazione Professionale con nota prot. n. AOO_137 - 0017495 del 22/06/2012.

Con il presente atto si intende, quindi, approvare la graduatoria innanzi indicata, che si allega al presente provvedimento quale parte integrante e sostanziale (**allegato "A"**).

Dagli atti del Nucleo di valutazione risulta che l'intervento ammesso a finanziamento è quello dell'ente En.A.P. PUGLIA.

L'analisi dei costi presentata dallo stesso riporta alla voce C.5.7.a (spese di coordinamento) un importo pari ad euro 14.850,00, in difformità con quanto disposto dalla circolare del MLPS n. 2/2009 e dai dispositivi in materia di accreditamento.

Si stabilisce di richiedere al soggetto En.A.P. PUGLIA di rimodulare la voce C.5.7.a (spese di coordinamento) sino ad un importo complessivo di euro 5.525,00.

La differenza (14.850,00 - 5.525,00) pari ad EURO 9.325,00 potrà essere imputata in altre microvoci nell'ambito della stessa voce C.5.7.

La rimodulazione dell'Analisi dei costi dovrà essere presentata e autorizzata dal Dirigente del Servizio Formazione Professionale, dall'En.A.P. PUGLIA, prima della stipula dell'apposita convenzione.

Si dà atto che il presente provvedimento, con il relativo allegato, sarà pubblicato sul BURP a cura del Servizio Formazione Professionale.

Adempimenti contabili di cui alla L.R. n. 28/01 e s.m.i.

La copertura finanziaria è garantita dall'impegno di spesa assunto con l'atto dirigenziale n.120 del 12/02/2009.

VISTO di attestazione disponibilità finanziaria

La Dirigente del Servizio
Dott.ssa A. Lobosco

DETERMINA

- di approvare le risultanze della valutazione di ammissibilità e merito delle proposte progettuali pervenute a seguito della pubblicazione dell'*Avviso per il riaffidamento straordinario delle attività in corso già in capo all'agenzia formativa En.A.I.P. PUGLIA - Corso OF080054 - OPERATORE MECCANICO" sede di Taranto"*, approvato con A.D. n.949 del 28/05/2012, pubblicato sul BURP n. 78 del 31/05/2012, secondo quanto evidenziato nell'**allegato "A"** composto da n. 1 facciata;

- di dare atto che l'intervento ammesso a finanziamento è quello dell'ente En.A.P. PUGLIA;

- di dare atto che l'ente En.A.P. PUGLIA dovrà presentare, prima della stipula dell'apposita convenzione la rimodulazione dell'Analisi dei costi, così come esplicitato in narrativa;

- **di dare atto che la pubblicazione sul BURP del presente atto con il relativo allegato, costituisce notifica all' interessato.**

Il presente provvedimento, redatto in originale, è composto da n. 4 pagine numerate da 1 a 4 e dall' **allegato "A"** composto da n. 1 pagina, per complessive n. 5 pagine;

- è immediatamente esecutivo;
- sarà reso pubblico, ai sensi del 3° comma art. 16, del Decreto del Presidente della G. R. n. 161 del 22/02/08, mediante affissione all'Albo del Servizio Formazione Professionale, ove resterà affisso per n. 10 giorni consecutivi;
- verrà trasmesso ai competenti uffici del Servizio, per la dovuta notifica agli interessati e per gli adempimenti di competenza;
- sarà trasmesso in copia conforme all'originale al Segretariato Generale della Giunta Regionale, ai sensi dell'art.6, comma 5 della L.R. n.7/97, ed in copia all'Assessore alla Formazione Professionale.

La Dirigente del Servizio
Dott.ssa Anna Lobosco

REGIONE PUGLIA
Area Politiche per lo Sviluppo, il Lavoro e l'Innovazione
Servizio Formazione Professionale

Allegato "A"

Avviso per il riaffidamento straordinario delle attività in corso già in capo all'agenzia formativa En.A.I.P. PUGLIA

ESITO DELLA VALUTAZIONE DI MERITO

Corso OF080054 - OPERATORE MECCANICO" - sede di Taranto

	Soggetto attuatore	Denominazione progetto	Sede svolgimento progetto	Prov	Ore	Allievi	Costo	PUNTI	FINANZIATO
1	En.A.P. PUGLIA	*OPERATORE MECCANICO*	TARANTO	BA	425+300	10	€ 96.077,50	90	SI
2	C.E.A.P.L.	*OPERATORE MECCANICO*	TARANTO	BA	425+300	10	€ 99.663,50	80	NO
3	HOMINES NOVI	*OPERATORE MECCANICO*	TARANTO	BA	425+300	10	€ 99.663,50	50	NO

DETERMINAZIONE DEL DIRIGENTE SERVIZIO POLITICHE PER IL LAVORO 11 giugno 2012, n. 1088

"Fondi delibera CIPE 138/2000 e s.m. Programma emersione Puglia - Avviso Pubblico "Sostegno di programmi di emersione del lavoro irregolare e di destagionalizzazione delle attività nel settore turismo" 2ª GRADUATORIA."

Il giorno 11 giugno 2012, in Bari, nella sede del Servizio Politiche per il Lavoro, Via Corigliano, 1 - Z.I. è stata adottata la seguente Determinazione

LA DIRIGENTE

del Servizio Politiche per il lavoro, dr.ssa Luisa Anna Fiore, di concerto con il Dirigente dell'ufficio lavoro e cooperazione dr.ssa Antonella PANETTIERI sulla base dell'istruttoria espletata dal dott. Francesco Maiellaro

Visti gli articoli 4 e 5 della L.R. n. 7/97;

Vista la Deliberazione G.R. n. 3261 del 28/7/98;

Visti gli artt. 4 e 16 del D. Lgs. 165/01;

Visto l'art. 32 della legge 18 giugno 2009, n. 69, che prevede l'obbligo di sostituire la pubblicazione tradizionale all'Albo ufficiale con la pubblicazione di documenti digitali sui siti informatici;

Visto l'art. 18 del Dlgs 196/03 "Codice in materia di protezione dei dati personali" in merito ai Principi applicabili ai trattamenti effettuati dai soggetti pubblici;

Visto la legge Regionale n.10 del 20.06.2004, recante "Disciplina dei regimi regionali di aiuto" e successive modificazioni e integrazioni;

Visto il Regolamento Regionale 9 febbraio 2009, n. 2, avente ad oggetto la "L.R. n.10/2004";

Visto il Regolamento Regionale n. 24 del 22/04/2008 in materia di "Regolamento per la concessione di aiuti di importanza minore (de minimis) alle PMI", così come modificato dal Reg. n. 8 del 27/4/2011;

Visto Il Decreto Legislativo n. 276/2003 "Attuazione delle deleghe in materia di occupazione e mercato del lavoro, di cui alla legge 14 febbraio 2003, n. 30";

Visto Il D. lgs. 368/01 e s.m.i. "Attuazione della direttiva 1999/70/CE relativa all'accordo quadro sul lavoro a tempo determinato concluso dall'UNICE, dal CEEP e dal CES";

Visto la Delibera CIPE 138 del 21.12.2000 recante il "Riparto delle risorse per le aree depresse per il triennio 2001-2003" che ha stanziato risorse per attività formative e di emersione del sommerso suddivise secondo le modalità richiamate nel DM del 13/9/2003;

Visto Legge Regionale n. 28 del 26/10/2006 "Disciplina in materia di contrasto al lavoro non regolare";

Visto il Regolamento Regionale n. 31 del 30/11/2009 di attuazione della L.R. 28/2006;

Visto Piano straordinario per il lavoro in Puglia anno 2011 e verbale della Cabina di Regia relativo alla misura adottata.

Visto DGR 962/2006 veniva approvato il Programma Emersione Puglia secondo le modalità nella stessa richiamate, così come integrate e modificate con DGR 2003/2006, DGR 550/2007, DGR 2155/2007, DGR 1098/2009;

Visto la Commissione regionale per l'emersione lavoro non regolare di cui all'art. 78 della L. n. 448/98,presieduta dall'Assessore al Welfare, nelle sedute del 30/9/2010, 4/11/2010 e 31/1/2011, definendo gli orientamenti per la formazione del nuovo "Programma Emersione Puglia", finanziato con fondi CIPE (delib. CIPE n. 138/2000), ha condiviso l' avvio operato con le precedenti DGR e realizzato a seguito delle prime quote di finanziamento erogate, introducendo parziali modifiche allo stesso;

Visto il Servizio Politiche per il Lavoro della Regione Puglia riceveva notifica dell'ultima riversale di pagamento effettuata dal Ministero del Lavoro per Progetti finanziati con il Fondo Cipe suddetto in data 1/3/2010 con nota del Servizio Ragioneria n. AOO 116/65;

Visto il "Programma Emersione 2011/2012" è stato approvato dalla Giunta Regionale con atto n. 335 dell'01/03/2011;

Vista la Determinazione dirigenziale n. 197 del 06/04/2011 di impegno della somma complessiva di euro 4.000.000,00 per le attività previste e descritte nel "Programma Emersione 2011/2012";

VISTA la determinazione dirigenziale n. 335/2011 di approvazione dell'avviso pubblico "A sostegno di programmi di emersione del lavoro irregolare e di destagionalizzazione delle attività nel settore turismo"

VISTA Determinazione del Dirigente Servizio Politiche per il Lavoro n. 348 del 7 luglio 2011 Pubblicata nel Bollettino Ufficiale della Regione Puglia n. 111 del 14 luglio 2011 avente per oggetto: Fondi Delibera CIPE 138/2000 e s.m. Programma Emersione Puglia - Rettifica Avviso pubblico "Sostegno di programmi di emersione del lavoro irregolare e di destagionalizzazione delle attività nel settore del Turismo" approvato con D.D. n. 335 del 17.06.2011 e pubblicato sul BURP n. 99 del 23/06/2011

Visto che la spesa prevista per l'attuazione del presente "Avviso Pubblico", pari a euro 800.000,00, trova capienza nell'impegno assunto con determinazione dirigenziale n. 197 del 06/04/2011, esecutiva, sul cap. di spesa 956057;

RILEVATO che è stata espletata l'istruttoria amministrativa da parte del competente Ufficio;

RITENUTO di dover provvedere in merito, con l'adozione della presente decisione finale, in quanto trattasi di materia ricadente in quella di cui all'art. 5/comma 1 della già richiamata L.R. n. 7/97;

Sulla base dell'istruttoria espletata dal funzionario istruttore, responsabile del procedimento amministrativo, emerge quanto segue:

Il bando ha ad oggetto l'incentivo massimo di euro 1800,00 in favore dei datori di lavoro operanti nel settore turistico che assumono lavoratori a tempo determinato, ed unicamente ad orario pieno, per periodi superiori a tre mesi. Più precisamente, l'incentivo di cui innanzi è riconosciuto in misura pari a euro 600,00 per ciascuna mensilità di durata del rapporto di lavoro ulteriore rispetto alla terza e fino ad un massimo di euro 1.800,00 per ciascun lavoratore.

considerato che il dirigente dell' Ufficio competente del Servizio Politiche per il Lavoro deve produrre periodicamente, un elenco delle imprese ammesse al finanziamento fino all'esaurimento delle risorse disponibili;

considerato che con D.D. 751 del 6 dicembre 2011 pubblicata nel Bollettino Ufficiale della Regione Puglia n. 194 del 15 dicembre 2011 è stato approvato il primo elenco di progetti ammessi a finanziamento

considerato che alla data del 24 maggio 2012 sono pervenute n. 15 istanze, si è provveduto ad avviare le procedure di verifica documentale dei progetti assunzionali così come descritte nel medesimo bando per n. 15 istanze secondo l'ordine di protocollo d'arrivo;

considerato che delle 15 istanze esaminate, n. 13 sono risultate ammissibili sulla base della documentazione presentata in modo completo; n. 2 escluse per mancanza o per difformità della documentazione richiesta rispetto a quanto indicato nel paragrafo f) del Bando ovvero per mancanza dei requisiti richiamati nel paragrafo d) del Bando ovvero per mancato riscontro alla richiesta di integrazione documentale (paragrafo G) (Allegato A);

considerato che l'impresa Delta Immobiliare Holiday s.r.l ha presentato ricorso avverso la graduatoria pubblicata il 6 dicembre 2011 con D.D. 751 a seguito di esclusione;

considerato che il ricorso era fondato ed è stato accolto e pertanto l'impresa Delta Immobiliare Holiday s.r.l. viene ammessa al contributo come da allegato A.

considerato che dalla data di pubblicazione sul B.U.R.P. decorrono i termini previsti per la presentazione di eventuali ricorsi così come previsto dal Bando, paragrafo H, la pubblicazione costituisce notifica a tutti gli interessati;

L'impegno di spesa complessivamente previsto dal bando è di 800.000,000 euro come individuato in determinazione Dirigenziale, n. 335 del 17 GIUGNO 2011;

Con il presente provvedimento ad oggi risulterebbero liquidabili 250.800,00 euro per un numero complessivo di 191 assunzioni a tempo determinato;

Infine, si precisa che le attività e le procedure poste in essere con il presente provvedimento sono ammissibili a rendicontazione e conformi ai relativi regolamenti previsti dall'avviso;

VERIFICA AI SENSI DEL DLGS 196/03

Garanzie alla riservatezza

La pubblicazione dell'atto all'albo, salve le garanzie previste dalla legge 241/90 in tema di accesso ai documenti amministrativi, avviene nel rispetto della tutela alla riservatezza dei cittadini, secondo quanto disposto dal Dlgs 196/03 in materia di protezione dei dati personali, nonché dal vigente regolamento regionale n.5/2006 per il trattamento dei dati sensibili e giudiziari.

Ai fini della pubblicità legale, l'atto destinato alla pubblicazione è redatto in modo da evitare la diffusione di dati personali identificativi non necessari ovvero il riferimento a dati sensibili; qualora tali dati fossero indispensabili per l'adozione dell'atto, essi sono trasferiti in documenti separati, esplicitamente richiamati.

ADEMPIMENTI CONTABILI AI SENSI DELLA L.R. n.28/2001

CODICE SIOPE 1623 Trasferimenti correnti a imprese private

L'U.P.B.. 2.5.4 dichiara che l'importo complessivo di euro 250.800,00 è stato impegnato con atto dirigenziale n. 197 del 06/04/2011 sul cap. 956057 del bilancio vincolato, competenza 2011 E.F. 2012

- La somma prevista con il presente atto è stata accertate sul corrispondente capitolo di entrata;
- Esiste disponibilità finanziaria sul capitolo di spesa innanzi indicato;
- Ai sensi dell'art. 9 del D.L. 79/2009 la spesa prevista dal presente provvedimento sarà erogata nell' e.f. 2012, si attesta la compatibilità della predetta programmazione con i vincoli di finanza pubblica cui è/sarà assoggettata la Regione Puglia.

Visto di attestazione disponibilità finanziaria

Il Dirigente di Servizio
Dott.ssa Luisa Anna Fiore

Ritenuto di dover provvedere in merito

DETERMINA

1. di approvare il **secondo elenco di progetti** pervenuti alla data del 24 maggio 2012 ai sensi dell'avviso "Sostegno di programmi di emersione del lavoro irregolare e di destagionalizzazione delle attività nel settore turismo" allegato A al presente atto di cui costituisce parte integrante e sostanziale;

2. di dare atto che si provvede al finanziamento dei progetti risultanti dall'allegato "A", parte integrante del presente provvedimento, per un ammontare di euro 250.800,00 euro;

3. di dichiarare che l'importo complessivo di euro 250.800,00 è stato impegnato con atto dirigenziale n. 197 del 06/04/2011 sul cap. 956057 del bilancio vincolato, competenza 2011 E.F. 2012;

4. di accogliere il ricorso della impresa l'impresa Delta Immobiliare Holiday s.r.l, e pertanto di ammettere la stessa al contributo previsto in allegato A;

5. di precisare che: "è condizione essenziale per l'erogazione del beneficio economico l'applicazione integrale, da parte del beneficiario, del contratto collettivo nazionale per il settore di appartenenza e, se esistente, anche del contratto collettivo territoriale, che siano stati stipulati dalle organizzazioni sindacali dei lavoratori e dalle associazioni dei datori di lavoro comparativamente più rappresentative sul piano nazionale. Tale applicazione deve interessare tutti i lavoratori dipendenti dal beneficiario e deve aver luogo quanto meno per l'intero periodo nel

quale si articola l'attività incentivata e sino all'approvazione della rendicontazione oppure per l'anno, solare o legale, al quale il beneficio si riferisce e in relazione al quale è accordato. Il beneficio è in ogni momento revocabile, totalmente o parzialmente, da parte del concedente allorché la violazione della clausola che precede (d'ora in poi clausola sociale) da parte del beneficiario sia stata definitivamente accertata:

a) dal soggetto concedente;
b) dagli uffici regionali;
c) dal giudice con sentenza;
d) a seguito di conciliazione giudiziale o stragiudiziale;
e) dalle pubbliche amministrazioni istituzionalmente competenti a vigilare sul rispetto della legislazione sul lavoro o che si siano impegnate a svolgere tale attività per conto della Regione. Il beneficio sarà revocato parzialmente, in misura pari alla percentuale di lavoratori ai quali non è stato applicato il contratto collettivo rispetto al totale dei lavoratori dipendenti dal datore di lavoro occupati nell'unità produttiva in cui è stato accertato l'inadempimento.

Il beneficio sarà revocato totalmente qualora l'inadempimento della clausola sociale riguardi un numero di lavoratori pari o superiore al 50% degli occupati dal datore di lavoro nell'unità produttiva in cui è stato accertato l'inadempimento, nonché in caso di recidiva in inadempimenti sanzionati con la revoca parziale.

In caso di recidiva di inadempimenti sanzionati con la revoca parziale, il datore di lavoro sarà anche escluso da qualsiasi ulteriore concessione di benefici per un periodo di 1 anno dal momento dell'adozione del secondo provvedimento.

Qualora l'inadempimento della clausola sociale riguardi un numero di lavoratori pari o superiore all'80% degli occupati dal datore di lavoro nell'unità produttiva in cui è stato accertato l'inadempimento, il soggetto concedente emetterà anche un provvedimento di esclusione da qualsiasi ulteriore concessione di benefici per un periodo di 2 anni dal momento in cui è stato accertato l'inadempimento.

In caso di revoca parziale, qualora alla data della revoca stessa le erogazioni siano ancora in corso, l'ammontare da recuperare può essere detratto a valere sull'erogazione ancora da effettuare.

Qualora le erogazioni ancora da effettuare risultino invece complessivamente di ammontare inferiore a quello da recuperare ovvero si sia già provveduto all'erogazione a saldo e il beneficiario non provveda all'esatta e completa restituzione nei termini fissati dal provvedimento di revoca, la Regione avvierà la procedura di recupero coattivo.

Analogamente si procederà nei casi di revoca totale, qualora il beneficiario non provveda all'esatta e completa restituzione nei termini concessi.

In casi di recupero delle somme erogate per effetto di revoca parziale o totale, ovvero di detrazione di parte delle stesse dalle erogazioni successive, le medesime somme saranno maggiorate degli interessi legali e rivalutate sulla base dell'indice ISTAT dei prezzi al consumo per le famiglie di operai e impiegati".2. Nei medesimi bandi ed avvisi pubblici di cui alla disposizione che precede, i soggetti di cui al precedente articolo 1, comma 2, sono tenuti altresì ad inserire la seguente clausola: "Sono esclusi dalla concessione del beneficio economico coloro nei cui confronti, al momento dell'emanazione del presente atto, risulti ancora efficace un provvedimento di esclusione da qualsiasi ulteriore concessione di benefici per violazione della clausola sociale di cui all'articolo 1 della legge regionale 26 ottobre 2006, n. 28".

Il presente provvedimento:

a) sarà pubblicato all'albo on line nelle pagine del sito www.regione.puglia.it;
b) sarà pubblicato nel Bollettino Ufficiale della Regione Puglia;
c) sarà trasmesso in copia conforme all'originale alla Segreteria della Giunta Regionale;
d) sarà disponibile nel sito ufficiale della Regione Puglia: www.regione.puglia.it;
e) sarà trasmesso in copia all'Assessore al Walfare Elena Gentile;
f) Il presente atto, composto da n° 6 pagine, è adottato in originale.

La Dirigente
del Servizio Politiche per il Lavoro
Dott.ssa Luisa Anna Fiore

ALLEGATO "A"

Avviso pubblico "Sostegno di programmi di emersione del lavoro irregolare e di destagionalizzazione delle attività nel settore del Turismo
II Graduatoria

	n. PROT. ARRIVO	Denominazione Azienda	P.IVA	Sede legale	Prov.	INDIRIZZO	Rappr. Legale	CAP	n. CONTRATTI LAVORATIVI STIPULATI	ESITO	Contributo concesso €	Motivo di esclusione
1	22581/11	Delta Immobiliare Holiday s.r.l.	04067090755	Santa Cesarea Terme	LE	S.P. 363 Vitigliano	Maggio Pietro Giuseppe	73020	11	Ammessa	**6.600,00**	
2	43083/11	Hotel Colle del Sole -Villaggio dei Trulli	05688850725	Alberobello	BA	via Indipendenza 63	Ramunni Vitantonia	70011	3	Ammessa	**4.200,00**	
3	43183/11	Di Di Divagazione e Divertimento	04715360725	Andria	BT	via Mercadante 20	Pertuso Nicola	76123	xxx	esclusa	//////////	Documentazione carente dell'allegato 2; Piano assunzionale 3 mesi
4	46224/11	Itala S.p.a. Hotel Sierra Silvana	00060800745	Fasano Fr. Selva	BR	viale Don Bartolo Boggia 3	Muolo Vittorio	72015	4	Ammessa	**4.200,00**	
5	46225/11	Itala S.p.a. Hotel del Levante	00060800745	Fasano Fr. Torre Canne	BR	viale Don Bartolo Boggia 3	Muolo Vittorio	72015	16	Ammessa	**20.400,00**	
6	46709/11	Hotel La Sorgente	01316040748	Fasano - Savelletri	BR	via della Scogliera 18	Cofano Maria	72015	3	Ammessa	**3.600,00**	
7	46946/11	Iniziative San Domenico S.r.l.	01219360748	Fasano	BR	via Bovio 3	Guarini Berenice	72015	20	Ammessa	**20.400,00**	
8	46947/11	Egnathia Iniziative Turistiche s.a.s.	01841220740	Roma con sede operativa in Fasano	RM	via Piemonte 39/a	De Luca Antonio	00100	88	Ammessa	**111.000,00**	
9	39/12	Terramare	03900790753	Lecce	LE	VIA Oberdan 57	D'Elia Fausto	73100	2	Ammessa	**3.600,00**	
10	40/12	Adrema	01996740740	Ostuni	BR	via Scipione Petrarolo 7	Mazzoccoli Gianfranco	72017	5	Ammessa	**3.600,00**	
11	5093/12	Centro Accoglienza Approdo	03704430713	S. Giovanni Rotondo	FG	viale Padre Pio 24	Colacelli Francesco	71013	7	Ammessa	**12.000,00**	
12	11748/12	Il Gabbiano	01928690716	Vieste	FG	via Madonna della Libera 17/A	Casiraghi Paola Anna	71019	13	Ammessa	**16.200,00**	
13	1354/12	Hotel Residence Villaggio Nemo	01991050749	Brindisi	BR	via R. Moretti, 3 Z.I.	De Virgilio Davide	72100	xxxx	esclusa	//////////	non finanziabile in quanto il piano assunzionale è a part-time
14	13626/12	Yria	01233360716	Vieste	FG	Località S. Andrea	Tantimonaco Grazia	71019	1	Ammessa	**1.800,00**	
15	14001/12	Garganica Residence	00962990719	s. Giovanni Rotondo	FG	viale Aldo Moro 125	Fini Michele	71013	22	Ammessa	**34.200,00**	
16	15384/12	Leo Vincenzo - Lido Conca del Sole	01877570737	Lizzano	TA	via Garibaldi 96	Leo Vincenzo	74020	5 da effettuare	Ammessa	**9.000,00**	
										TOTALE	**250.800,00**	

Il Dirigente Ufficio Lavoro e Cooperazione
Dr.ssa A. PANETTIERI

Il Dirigente Servizio Politiche per il Lavoro
Dr.ssa A L. FIORE

DETERMINAZIONE DEL DIRIGENTE SERVIZIO PROGRAMMAZIONE ASSISTENZA OSPEDALIERA E SPECIALISTICA 25 giugno 2012, n. 68

D.G.R. n. 485 del 13.03.2012. Concorso per l'ammissione al Corso triennale di Formazione specifica in Medicina Generale 2012-2015. Ammissione dei candidati alla prova d'esame del 13 settembre 2012.

Il giorno 25 giugno 2012 in Bari, nella sede del Servizio Programmazione Assistenza Ospedaliera e Specialistica,

IL DIRIGENTE DEL SERVIZIO

Visto il D.Lgs. 30.03.2001 n. 165 e s.m.i.;

Vista la Legge Regionale 24 Marzo 1974 n. 18;

Vista la Legge Regionale 4 Febbraio 1997 n. 7;

Vista la Legge Regionale 16.11.2001, n. 28 e s.m.i.;

Vista la Deliberazione di Giunta Regionale 28 Luglio 1998 n. 3261 e s.m.i.;

Vista la Deliberazione di Giunta Regionale 4 Ottobre 2005 n. 1426 e s.m.i.;

Visto il Decreto del Presidente della Giunta Regionale 22.02.2008, n. 161, art. 16, c. 3;

Viste le determinazioni del Direttore dell'Area Politiche per la promozione della salute, delle persone e delle pari opportunità n. 3 del 09.09.2009 e n. 4 dell'11.09.2009;

Vista la determinazione del Dirigente del Servizio P.A.O.S. n. 240 del 19.10.2009;

Visto l'art. 32 della legge 18 giugno 2009, n. 69, che prevede l'obbligo di sostituire la pubblicazione tradizionale all'Albo ufficiale con la pubblicazione di documenti digitali sui siti informatici;

Visto l'art. 18 del D.Lgs. 196/2003 "Codice in materia di protezione dei dati personali" in merito ai principi applicabili ai trattamenti effettuati dai soggetti pubblici;

Sulla base dell'istruttoria espletata dal Responsabile dell'Alta Professionalità (Rapporti Università Regione e Gestione Medicina Generale), confermata dal Dirigente dell'Ufficio n. 4, riceve dallo stesso la seguente relazione:

Il Decreto Legislativo 17 agosto 1999, n. 368, concernente l'attuazione della direttiva 93/16/CEE in materia di libera circolazione dei medici e di reciproco riconoscimento dei loro diplomi, certificati ed altri titoli, come modificato ed integrato dal D.Lgs. 8 luglio 2003, n.277, in attuazione della direttiva 2001/19/CEE, disciplina, al titolo IV^{a}, la "formazione specifica in medicina generale".

L'art. 25 del citato decreto prevede che: "Le regioni e le province autonome, emanano ogni anno, entro il 28 febbraio, i bandi di concorso per l'ammissione al corso triennale di formazione specifica in medicina generale, in conformità ai principi fondamentali definiti dal Ministero della Salute, per la disciplina unitaria del sistema".

In attuazione della predetta normativa, la Giunta Regionale, con deliberazione n. 485 del 13.03.2012, pubblicata nel Bollettino Ufficiale della Regione Puglia n. 43 del 22.03.2012, e per estratto nella Gazzetta Ufficiale della Repubblica Italiana numero 30 - IV^{a} Serie speciale - Concorsi ed Esami del 17 aprile 2012, ha bandito pubblico Concorso, per esami, per nr. 100 posti, per l'ammissione al Corso triennale di Formazione specifica in Medicina Generale 2012-2015.

Tanto premesso, nel rispetto della procedura prevista dal Bando di Concorso, risultano complessivamente pervenute numero 653 domande, debitamente registrate al protocollo del Servizio Programmazione Assistenza Ospedaliera e Specialistica dell'Assessorato alle Politiche della Salute.

L'istruttoria effettuata dal competente Ufficio 4 - A.P. (Rapporti Università Regione e Gestione Medicina Generale), ove le domande risultano in carico, ha prodotto l'esclusione di numero 5 candidati, per violazione della normativa concorsuale ex D.G.R. n. 485 del 13.03.2012, come di seguito riportato:

- Numero 1 candidato perché non in possesso della cittadinanza italiana ovvero di uno degli Stati membri dell'U.E. (art. 2, comma 1, lett. a);
- Numero I candidato per mancanza dei requisiti di ammissione - abilitazione all'esercizio professionale e iscrizione all'albo professionale dei medici - (art. 2, comma 1, lett. c) - d));
- Numero 2 candidati la cui domanda risulta prodotta oltre il termine utile del 17.05.2012 (art. 3, comma 2);
- Numero 1 candidato la cui domanda è incompleta (art. 3, comma 6, lett. f-g-h e comma 7);

Per effetto di quanto riportato devono ritenersi ammissibili al suddetto Concorso numero 648 candidati, come da elenco disposto in ordine alfabetico, la cui partecipazione allo stesso và organizzata mediante la costituzione di numero tre commissioni selettive secondo il disposto dell'art. 4, comma 5, del Bando di Concorso ex D.G.R. n. 485 del 13.03.2012.

La data di espletamento del Concorso per l'ammissione al Corso triennale di Formazione specifica in Medicina Generale 2012-2015, che si svolgerà in data 13 settembre 2012, unica su tutto il territorio nazionale, è stata determinata dal Ministero della Salute, sentite le Regioni, mediante Avviso di pubblicazione nella G.U.R.I., 4ª serie speciale "Concorsi ed esami" n. 30 del 17.04.2012.

Ai sensi e per gli effetti dell'art. 4, comma 4 del Bando di Concorso (DGR n. 485/2012), "del luogo e dell'ora di convocazione dei candidati, sarà data comunicazione ai candidati stessi a mezzo di avviso pubblicato nel Bollettino Ufficiale della Regione Puglia ed affisso presso gli Ordini provinciali dei medici chirurghi e degli odontoiatri della regione Puglia".

"L'assenza dalla prova d'esame", come riportato dal co. 6 dell'art. 4 del citato bando, "sarà considerata come rinuncia al concorso, qualunque sia il motivo dell'assenza al momento in cui è dichiarata aperta la prova e pur se essa non dipenda dalla volontà dei singoli concorrenti".

In conseguenza, si propone quanto di seguito riportato:

1. la partecipazione al Concorso di numero 648 candidati in possesso dei requisiti generali di ammissione, che hanno prodotto la domanda, nei termini e modi di legge, come da elenco in ordine alfabetico (Allegato A - numero 13 pagine);
2. l'esclusione dal concorso di numero 5 candidati per le motivazioni in precedenza riportate, come risulta da altro elenco che forma parte integrante e sostanziale del presente provvedimento (Allegato B - numero 1 pagina);
3. l'assegnazione dei candidati ammessi al Concorso distintamente suddivisi in tre commissioni selettive, con sede concorsuale in Bari.

Verifica ai sensi del D.Lgs. 196/03

Garanzie alla riservatezza

La pubblicazione dell'atto all'albo, salve le garanzie previste dalla legge 241/90 in tema di accesso ai documenti amministrativi, avviene nel rispetto della tutela alla riservatezza dei cittadini, secondo quanto disposto dal Dlgs 196/03 in materia di protezione dei dati personali, nonché del vigente regolamento regionale n. 5/2006 per il trattamento dei dati sensibili e giudiziari.

Ai fini della pubblicità legale, l'atto destinato alla pubblicazione è redatto in modo da evitare la diffusione di dati personali identificativi non necessari ovvero il riferimento a dati sensibili; qualora tali dati fossero indispensabili per l'adozione dell'atto, essi sono trasferiti in documenti separati, esplicitamente richiamati.

ADEMPIMENTI CONTABILI AI SENSI DELLA L.R. 28/2001 e s.m.i.

"Si dichiara che Il presente provvedimento non comporta alcun mutamento qualitativo e quantitativo di entrata o di spesa a carico del bilancio regionale né a carico degli enti per i cui debiti i creditori potrebbero rivalersi sulla Regione e che è escluso ogni ulteriore onere aggiuntivo rispetto a quelli autorizzati a valere sullo stanziamento previsto dal bilancio regionale".

IL DIRIGENTE RESPONSABILE DEL SERVIZIO P.A.O.S.

sulla base delle risultanze istruttorie come innanzi illustrate, letta la proposta formulata dal Responsabile della A.P. (Rapporti Università Regione e Gestione Medicina Generale), confermata dal Dirigente dell'Ufficio 4;

vista le sottoscrizioni poste in calce al presente provvedimento dal Responsabile della A.P. (Rapporti Università Regione e Gestione Medicina Generale) e dal Dirigente dell'Ufficio 4;

richiamato, in particolare il disposto dell'art.6 della L.R. 4 Febbraio 1997 n. 7 in materia di modalità di esercizio della funzione dirigenziale;

ritenuto di dover provvedere in merito;

DETERMINA

1. di disporre la partecipazione al Concorso, per l'ammissione al Corso triennale di Formazione specifica in Medicina Generale 2012-2015, di cui alla D.G.R. n. 485 del 13.03.2012, per numero 648 candidati, che hanno prodotto, nei termini e modi di legge, domanda di partecipazione, come risulta dall'elenco in ordine alfabetico che forma parte integrante e sostanziale del presente provvedimento (Allegato A - numero 13 pagine);

2. di non ammettere al predetto Concorso, numero 5 candidati per le motivazioni riportate nell'allegato elenco che forma parte integrante e sostanziale del presente provvedimento (Allegato B - numero 1 pagina);

3. di assegnare numero 648 candidati, ammessi al Concorso, distintamente suddivisi in tre commissioni selettive aventi sede in BARI e cosi assegnati:
   - 1ª COMMISSIONE - CANDIDATI Nr. 216 da Accadia Maria a Di Lascia Alessandra
   - 2ª COMMISSIONE - CANDIDATI Nr. 216 da Di Lorenzo Antonia a Mossa Emilio P.
   - 3ª COMMISSIONE - CANDIDATI Nr. 216 da Musca Giovanni a Zuccalà Alberto

4. di comunicare ai candidati, il giorno, l'ora e il luogo della convocazione per lo svolgimento della prova, a mezzo di AVVISO da pubblicarsi nel Bollettino Ufficiale della Regione e da affiggersi presso gli Ordini provinciali dei Medici - Chirurghi ed Odontoiatri della regione, ex art. 4, c. 4, della D.G.R. n. 485 del 13.03.2012;

5. di comunicare che la data di espletamento del Concorso, unica su tutto il territorio nazionale, è stata determinata, per il giorno 13 settembre 2012, dal Ministero della Salute, sentite le Regioni, mediante Avviso di pubblicazione nella G.U.R.I., 4^ serie speciale "Concorsi ed esami" n. 30 del 17.04.2012;

6. di notificare ai candidati di cui all'allegato B) la esclusione dalla partecipazione al Concorso, con annessa specifica motivazione;

7. di disporre la pubblicazione del presente atto nel Bollettino Ufficiale della Regione, ai sensi dell'art. 6 della L.R. n. 13 del 12.04.1994.

Il Dirigente del Servizio P.A.O.S.
Silvia Papini

ALLEGATO A)

REGIONE PUGLIA

Area Politiche per la promozione della Salute, delle persone e delle pari opportunità

Servizio Programmazione Assistenza Ospedaliera e Specialistica - Ufficio 4

Alta Professionalità - Rapporti Università Regione e Gestione Medicina Generale

CONCORSO PER L'AMMISSIONE AL CORSO TRIENNALE DI FORMAZIONE SPECIFICA IN MEDICINA GENERALE 2012/2015 (D.G.R. n. 485 del 13.03.2012)

ELENCO IN ORDINE ALFABETICO DEI CANDIDATI AMMESSI

NOMINATIVO	LUOGO (DI NASCITA)	DATA DI NASCITA	RESIDENZA
1. ACCADIA MARIA	SAN MARCO IN LAMIS FG	21.09.1978	TRICASE LE
2. AGEA LUCIANA	ALTAMURA BA	15.03.1980	ALTAMURA BA
3. AGRATI DANIELA	BARI BA	24.01.1980	BARI BA
4. ALABRESE CRISTINA	TARANTO TA	10.11.1982	TARANTO TA
5. ALBANO ANTONIO	FOGGIA FG	14.07.1982	FOGGIA FG
6. ALBANO FRANCESCA	COPERTINO LE	30.07.1983	VEGLIE LE
7. ALBANO IVAN	TARANTO TA	23.08.1974	TARANTO TA
8. ALBERGO ANNAMARIA	BARI BA	12.06.1984	BARI BA
9. ALEMANNO RICCARDO	NARDO'(LE)	11.04.1968	PORTO CESAREO(LE)
10. ALLEGRETTI GIOVANNI	BARLETTA BT	27.02.1981	BARLETTA BT
11. ALLEGRETTI LUCIANO	CONVERSANO BA	08.11.1979	CONVERSANO BA
12. ALLIOS IONNIS	TESSALONIKI(GRECIA)	31.07.1973	FOGGIA(FG)
13. ALO' ANNA	MONOPOLI(BA)	19.03.1982	MONOPOLI(BA)
14. ALTIERI MARIA LUCREZIA	BARLETTA BT	21.07.1977	BARLETTA BT
15. AMBROSI ANNALISA	BARI BA	18.07.1985	VALENZANO BA
16. ANACLERIO VINCENZO	BARI -CARBONARA BA	22.04.1964	BARI-CEGLIE DEL CAMPO BA
17. ANNOSCIA EMANUELE	BIELLA(BI)	22.08.1978	BARI(BA)
18. ANNOSCIA PAOLO	BARI (BA)	11.11.1986	TRIGGIANO(BA)
19. ANTONACI COSIMO EMANUELE	CASARANO (LE)	23.02.1977	CASARANO(LE)
20. ANTONICELLI DANIELA STEFANIA	GIOIA DEL COLLE(BA)	05.10.1976	ALTAMURA(BA)
21. AQUINO MORINIGO BLANCA FATIMA	ASSUNSION PY	12.05.1956	BARI BA
22. ARGENTIERO ANTONELLA	CEGLIE MESSAPICA BR	06.12.1985	CEGLIE MESSAPICA BR
23. ARGENTINA FRANCESCA	FRANCAVILLA F. BR	10.05.1985	FRANCAVILLA F. BR
24. ARMENISE NICOLA	BARI	07.11.1974	BARI
25. ATTROTTO MARIATERESA	BARI BA	21.05.1978	TARANTO TA
26. BACCARO MARIA LUCIA	ROMA RM	13.10.1975	OSTUNI BR
27. BAFFA CARLO	MAGLIE LE	16.04.1978	GALATINA LE
28. BALENA VIVIANA	BARI BA	12.12.1981	BARI BA
29. BARBERIO MARIANNA	SANTERAMO IN COLLE BA	26.07.1980	SANTERAMO IN COLLE BA
30. BARBIERI VITTORIA PIA	LECCE LE	09.12.1986	TRIESTE TS
31. BARILE GERMANA	BARI BA	30.07.1980	BARI BA
32. BARNABA MARIO	BARI BA	28.01.1982	BITETTO BA
33. BASILE ANTONIO	FOGGIA FG	30.05.1961	LESINA FG
34. BASILE ELISA	SCORRANO(LE)	01.04.1982	OSTUNI(BR)
35. BASILE FRANCESCA	MARTINA FRANCA TA	24.12.1985	MARTINA FRANCA TA
36. BATALONI MANUELA	BARI BA	14.04.1980	BARI BA

37. BATTISTA MARISTELLA	TRIGGIANO(BA)	08.05.1976	TRIGGIANO(BA)
38. BAVARO ALESSANDRA	BARI BA	09.04.1986	GIOVINAZZO BA
39. BECK RENATA	OSIJK CROAZIA	04.10.1964	FOGGIA FG
40. BEGA ORJOLA	KAVAJE ALBANIA	21.10.1979	BARI BA
41. BEGA ELIODA	KAVAJE ALBANIA	16.11.1983	BARI BA
42. BELLOMO GIACOMO	CASARANO LE	16.06.1976	CASARANO LE
43. BELTEMPO PASQUALE	TERLIZZI B A	14.12.1984	GIOVINAZZO BA
44. BERARDI ANTONELLA	BARI BA	03.03.1981	NOICATTARO BA
45. BERNARDI ALBERTO	GALATINA LE	28.06.1977	TUGLIE LE
46. BERTERAMO SIMONA	CERIGNOLA FG	18.09.1985	CERIGNOLA FG
47. BIANCO MARIA STELLA	ACQUAVIVA DELLE FONTI (BA)	13.01.1973	SAMMICHELE DI BARI (BA)
48. BIASCO AMALIA	TRICASE LE	09.02.1975	TRICASE LE
49. BITETTO MAURIZIO	BARI BA	13.03.1981	BARI BA
50. BLEVE CINZIA LEONARDA	TRICASE LE	23.04.1985	CORSANO LE
51. BLEVE MARIA ANTONIETTA	CAGLIANO DEL CAPO(LE)	30.10.1980	ALESSANO(LE)
52. BOGGIA PIETRO	PUTIGNANO BA	04.11.1986	FASANO BR
53. BONANTE PIER PAOLO ANTONIO	FOGGIA(FG)	03.09.1963	MATTINATA(FG)
54. BONASIA TERESA	BARI BA	12.07.1985	BITONTO BA
55. BONOMO PALMA	CONVERSANO(BA)	26.07.1973	CONVERSANO(BA)
56. BORGIA PIERPAOLO	CASARANO LE	08.08.1973	CASARANO LE
57. BORRACCIA VITTORIA FAUSTA DANIELA	PISTICCI MT	19.11.1981	MARCONIA MT
58. BORRACCINO LUIGI	BARLETTA BT	19.05.1980	BARLETTA BT
59. BOTRUGNO GESSICA PAOLA	HAAN (GERMANIA)	12.06.1985	NEVIANO LE
60. BOTTALICO BERNARDINO	BARI BA	16.05.1985	PALO DEL COLLE BA
61. BOVE LUCA	GALLIPOLI LE	28.12.1983	MATINO LE
62. BOZZOLI VALENTINA	NAPOLI NA	01.01.1983	ROMA RM
63. BRANA' GIANDOMENICO	MILANO(MI)	01.08.1975	BARI(BA)
64. BRIGA ANGELO	MASSAFRA (TA)	05.05.1964	MASSAFRA (TA)
65. BRUNI STEFANIA	BARI BA	10.12.1984	BARI BA
66. BRUNO GIACOMO	ACQUAVIA DELLE FONTI BA	30.04.1971	ACQUAVIVA DELLE F. BA
67. BRUNO VALERIA	BARI BA	21.09.1986	BARI BA
68. BUCCI ANTONGIULIO	BARI	09.03.1979	BARI
69. BUCCINO EMILIA	NOCERA INFERIORE SA	20.05.1978	NOCERA SUPERIORE SA
70. BUFFELLI FRANCESCA	GAGLIANO DEL CAPO LE	23.08.1985	ALESSANO LE
71. BULZIS GABRIELLA	TERLIZZI BA	08.12.1986	BITONTO BA
72. BUONONATO ELENA VIOLA	BARI BA	16.05.1983	BARI BA
73. CACCIAPAGLIA MARIA	SANTERAMO IN COLLE BA	07.07.1980	SANTERAMO IN COLLE BA
74. CACCIAPUOTI CINZIA	BARI BA	23.12.1972	BARI BA
75. CAFAGNA EUGENIO ANTONIO	SYDNEY AUSTRALIA	06.02.1963	BARI BA
76. CAFFORIO MARCELLA	GROTTAGLIE TA	05.01.1979	BARI BA
77. CAGIANO LUIGI	FOGGIA FG	15.04.1980	FOGGIA FG
78. CAGNAZZO MARIA GRAZIA	TARANTO TA	23.05.1973	LECCE LE
79. CALABRESE GIORGIO	NARDO' LE	15.03.1981	NARDO' LE
80. CALABRESE CLEMENTINA	SAN GIOVANNI ROTONDO(FG)	21.03.1984	CASALVECCHIO DI PUGLIA(FG)
81. CALAMO ANGELA	BARI BA	20.10.1984	BARI BA
82. CALDAROLA MARINA	RUVO DI P. BA	13.05.1982	RUVO DI P. BA
83. CALORO GIORGIA APOLLONIA	GAGLIANO DEL CAPO LE	10.05.1983	TRICASE LE
84. CAMPANELLA VITTORIA	FOGGIA FG	18.04.1977	FOGGIA FG
85. CAMPIONE ANTONIO	BARI BA	24.09.1979	BARI BA
86. CAMPOREALE SIMONA MARIA NICOLE	TERLIZZI(BA)	01.10.1986	MOLFETTA(BA)
87. CAPESTRO FRANCESCO	BARI BA	09.04.1978	BARI BA
88. CAPOLONGO ARCANGELA	BARI-CARBONARA BA	07.06.1979	GRAVINA IN P. BA
89. CAPONE GIUSEPPE	BARI BA	27.05.1973	BARI BA
90. CAPUTO PAOLA	BARI BA	18.02.1986	BARI BA

91. CARAPELLE ELENA	FOGGIA FG	27.12.1984	LUCERA FG
92. CARBONARA ROSA	BARI BA	23.08.1984	TRIGGIANO BA
93. CARBONE PAOLO	TRICARICO MT	09.06.1984	TRICARICO MT
94. CARBONE STEFANIA	TRANI BAT	26.01.1978	BARLETTA BAT
95. CARBOTTA ANGELA	GALATINA LE	10.11.1969	BARI BA
96. CARELLA BARBARA	FOGGIA FG	11.08.1976	FOGGIA FG
97. CARELLA CLAUDIA	BARI BA	22.06.1984	BARI BA
98. CARETTO VALENTINA	LECCE LE	16.02.1979	SURBO LE
99. CARLUCCI MADDALENA	ALTAMURA BA	14.09.1979	GRAVINA DI PUGLIA BA
100. CARLUCCI STEFANIA	FOGGIA FG	17.03.1986	FOGGIA FG
101. CARLUCCI STEFANO	BARI BA	21.10.1984	BARI BA
102. CARLUCCIO DAVIDE ANTONIO	POGGIARDO LE	26.02.1984	VASTE DI POGGIARDO LE
103. CARNEVALE VITO FABRIZIO VITTORIO	GIOIA DEL COLLE BBA	30.04.1975	BARI BA
104. CARNICELLA ALDO	ANDRIA BT	02.02.1975	ANDRIA BT
105. CAROLI ANNALISA	BRINDISI BR	23.01.1987	CEGLIE MESSAPICA BR
106. CAROLI CASAVOLA VITA	CISTERNINO BR	19.09.1985	MARTINA FRANCA TA
107. CARROZZO FRANCESCA	GAGLIANO DEL CAPO LE	01.02.1985	MORCIANO DI LEUCA LE
108. CARROZZO SARA	TORINO TO	11.12.1978	MAGLIANO-CARMINIANO LE
109. CARROZZO IRMA	TRICASE(LE)	31.10.1973	ANDRANO(LE)
110. CARROZZO NORMA	LOCOROTONDO BA	06.03.1980	MARTINA FRANCA TA
111. CARUCCI MARIANNA	FRANCAVILLA FONTANA(BR)	12.02.1982	FRANCAVILLA FONTANA(BR)
112. CASCARANO MARIA ARCANGELA	GRAVINA IN P. BA	27.09.1971	GRAVINA IN P. BA
113. CASCARANO MARINA	TERLIZZI BA	06.08.1985	GIOVINAZZO BA
114. CASCIARO FRANCESCO	CASARANO LE	22.04.1972	BARI BA
115. CASCIONE FRANCESCA	BISCEGLIE BT	17.01.1983	RUVO DI PUGLIA BA
116. CASIERI GIUSEPPE	BARLETTA BT	08.10.1975	TRANI BT
117. CASPARRINI CORINNA	FOGGIA FG	20.10.1983	FOGGIA FG
118. CASSANO PAOLA	TRIGGIANO BA	08.07.1980	TRIGGIANO BA
119. CASSANO SANDRA	BARI BA	06.11.1969	BARI BA
120. CASTELLI ZAIRA	CATANIA CT	02.04.1977	TREMESTIERI ETNEO CT
121. CATACCHIO MARIA	BARI-CARBONARA BA	25.10.1980	BARI BA
122. CATANEO LEONARDO	SAN SEVERO FG	04.03.1986	SAN SEVERO FG
123. CAVALLO MARIA LUISA	CEGLIE MESSAPICA BR	03.09.1985	CEGLIE MESSAPICA BR
124. CAZZARO' ADDOLORATA	MIGGIANO(LE)	28.03.1963	BARI BA
125. CAZZATO CLAUDIO	GALATINA LE	13.04.1977	PRESICCE LE
126. CAZZATO VINCENZO	LECCE(LE)	15.07.1969	PRESICCE(LE)
127. CECCHINO LIBERATO	FOGGIA(FG)	05.06.1983	FOGGIA(FG)
128. CENTRONE FRANCESCA	BARI BA	12.08.1986	BARI BA
129. CHIAPPARINO CONCETTA	TERLIZZI BA	09.08.1986	TERLIZZI BA
130. CHIARINI GLORIA	TERAMO TE	17.02.1979	LEQUILE LE
131. CHIRONNA ELISA	CERNUSCO SUL NAVIGLIO MI	12.01.1982	ALTAMURA BA
132. CIALDELLA MARIANGELA	SAN GIOV. ROTONDO FG	19.11.1987	CERIGNOLA FG
133. CIALDELLA FRANCESCA	SAN GIOV. ROTONDO FG	31.12.1986	CERIGNOLA FG
134. CICCARELLI CARLO	FOGGIA FG	12.06.1975	FOGGIA FG
135. CIRROTTOLA GIOVANNI	BARI BA	17.01.1985	BARI BA
136. CIVITA LAURA	BARI(BA)	19.12.1975	TRANI(BT)
137. CLEMENTE MARIA ANTONIETTA	SAN GIOV. ROTONDO FG	25.10.1983	MATTINATA FG
138. CLEOPAZZO ELSA	MESAGNE BR	19.12.1981	SQUINZANO LE
139. COCOMAZZI RAFFAELLA	SAN GIOV. ROTONDO FG	22.06.1982	SAN GIOV. ROTONDO FG
140. COLAGIORGIO LUCIA	MAGLIE LE	15.05.1981	MARTANO LE
141. COLIZZI ELENA	SCORRANO LE	28.08.1985	LECCE LE
142. COLUCCI PASQUALE	FOGGIA(FG)	14.10.1986	LUCERA(FG)
143. CONCILIO MORENA	VENOSA PZ	21.08.1985	FOGGIA FG
144. CONTE RAFFAELE	SAN CESARIO LE	07.09.1983	LIZZANELLO LE

145. CORTELLINO ORIANA	BARLETTA(BT)	10.03.1980	BARLETTA(BT)
146. CORTESE ROSA	BITONTO(BA)	16.11.1985	BITONTO(BA)
147. COSTANTINI FRANCESCA	TARANTO TA	08.10.1980	CRISPIANO TA
148. COSTANTINO PAOLA	FOGGIA FG	21.09.1973	FOGGIA FG
149. COSTANZA DANIELA	AGRIGENTO AG	04.09.1975	ZOLLINO LE
150. COZZA VANESSA	BARI BA	22.01.1982	BARI BA
151. COZZOLINO TILDE	BRINDISI BR	12.10.1981	MESAGNE BR
152. CRESCENZI GIUSEPPE	CASALVECCHIO DI P. FG	06.07.1969	CURA CARPIGNANO PV
153. CRISTALLO VINCENZO	BARI(BA)	30.11.1972	GALLIPOLI(LE)
154. CRISTELLA GIOVANNA	TARANTO TA	25.06.1985	LATERZA TA
155. CURRI CLOE	PUTIGNANO BA	10.08.1984	LOCOROTONDO BA
156. D' ELIA LUCIANA	FOGGIA(FG)	24.06.1976	FOGGIA(FG)
157. D'AGOSTINO LUCIA STEFANIA	BARI(BA)	10.01.1982	BARI(BA)
158. D'AGROSA POTITO	S. GIOVANNI ROTONDO FG	11.08.1978	ASCOLI SATRIANO FG
159. D'ALBA GIUSEPPINA	MAGLIE LE	17.12.1983	UGGIANO LA CHIESA LE
160. D'ALBA ROSSELLA	POGGIARDO LE	30.09.1984	UGGIANO LA CHIESA LE
161. D'ALITTO FELICIA	POLICORO(MT)	02.10.1986	COLOBRARO(MT)
162. D'ANIELLO MARIANGELA	TERLIZZI(BA)	21.04.1979	TERLIZZI(BA)
163. D'ANTUONO ANNAMARIA	SAN GIOV. ROTONDO FG	07.05.1986	SANNICANDRO GARGANICO FG
164. D'ANTUONO GIUSEPPE	SAN GIOV. ROTONDO FG	18.12.1983	SANNICANDRO GARGANICO FG
165. D'APOLLO ANNA MARIA	LUCERA FG	23.08.1979	LUCERA FG
166. D'APOLLO RAFFAELLA	LUCERA FG	18.09.1982	LUCERA FG
167. D'APRILE ROSSELLA	CASTELLANA GROTTE BA	19.08.1985	CASTELLANA BA
168. D'ARIANO TIZIANA	LUCERA FG	05.10.1979	LUCERA FG
169. D'ELIA ALESSANDRA	BARI BA	18.09.1980	TRIGGIANO BA
170. D'IPPOLITO FEDERICA	CEGLIE MESSAPICA(BR)	23.05.1984	CEGLIE MESSAPICA(BR)
171. D'ORONZO STELLA	BARI BA	28.06.1986	BARI-CEGLIE DEL CAMPO BA
172. DACHILLE ANNAMARIA	MODUGNO BA	04.09.1986	MODUGNO BA
173. DANIELE ANTONIO	FOGGIA FG	25.10.1979	FOGGIA FG
174. DANTONE ANGELA	CERIGNOLA FG	02.06.1977	CERIGNOLA FG
175. DARGENIO ANTONIO	BARLETTA BT	12.07.1984	BARLETTA BT
176. DE BENEDITTIS LORENZO	NARDO' LE	27.01.1983	BITETTO BA
177. DE FAZIO VINCENZA	MOLFETTA(BA)	25.07.1977	MOLFETTA(BA)
178. DE FELICIS CHIARA	FASANO BR	11.08.1985	BRINDISI BR
179. DE FILIPPO LAURA	MAGLIE(LE)	13.06.1985	LECCE(LE)
180. DE LAURENTIS CATERINA	MONOPOLI(BA)	24.10.1981	POLIGNANO A MARE(BA)
181. DE LUCA MARIA ELISA	LECCE LE	04.01.1985	SURBO LE
182. DE LUCIA SILVANA	BARI(BA)	11.08.1986	BARI(BA)
183. DE MARCO GIACOMO	BARI BA	01.12.1983	MOLFETTA BA
184. DE MATTEO VILMA	TARANTO TA	01.12.1961	TARANTO TA
185. DE MICHINA ANTONELLA	BARI BA	29.11.1980	BARI-LOSETO (BA)
186. DE PADOVA LUCIA ANNA	GROTTAGLIE TA	28.05.1977	SAN MARZANO DI SAN GIUSEPPE TA
187. DE PALMA MARIA	BARI(BA)	09.08.1978	MOLFETTA(BA)
188. DE PINTO GENNARO DAVIDE	BISCEGLIE BT	19.06.1979	MOLFETTA BA
189. de RISI CLARA	NAPOLI(NA)	24.04.1973	VASTE DI POGGIARDO(LE)
190. DE ROMA ILEANA	GROTTAGLIE(TA)	16.08.1976	BARI(BA)
191. DE RUVO CARLO	BARI BA	27.09.1972	BITONTO BA
192. DE RUVO MARIANNUNZIATA	BARI(BA)	07.10.1969	BITONTO(BA)
193. DE SANTIS DELIA	BARI BA	16.11.1986	BARI BA
194. DE SANTIS VALERIO NICOLA	BARI BA	14.09.1981	BARI BA
195. DE SENA GIOVANNI RICCARDO	SAN SEVERO (FG)	09.02.1985	FOGGIA FG
196. DE SERIO ALESSANDRA	FOGGIA FG	28.10.976	ASCOLI SATRIANO (FG)
197. DE SIMONE STEFANIA	TARANTO(TA)	10.02.1977	ALBANO LAZIALE(RM)
198. DE TRANE STEFANIA	GALLIPOLI LE	18.04.1985	GALLIPOLI LE

199. DE VEREDICIS FRANCESCO	SAN SEVERO(FG)	20.05.1971	NOICATTARO(BA)
200. DE VINCENTIS FRANCESCO	GROTTAGLIE TA	15.01.1964	GROTTAGLIE TA
201. DE VITIS ILARIA	MAGLIE LE	30.03.1982	CAVALLINO LE
202. DECEMBRINO ROSSELLA	SAN GIOV. ROTONDO FG	13.02.1980	MANFREDONIA FG
203. DEL BENE GABRIELLA	NARDO' LE	19.05.1985	GALATONE LE
204. DEL VECCHIO ENRICO	CALIMERA(LE)	22.04.1973	CALIMERA(LE)
205. DELCURATOLO MARIA VINCENZA	BARLETTA (BT)	06.03.1975	BARLETTA BT
206. DELLEGRAZIE FLORA	BARI	12.08.1975	BARI
207. DELLI BERGOLI MICHELINA	MANFREDONIA FG	10.02.1969	MANFREDONIA FG
208. DEMICHELE ANNA ROSA	MARTINA FRANCA TA	16.04.1976	BARI BA
209. DENITTIS NAZARIO	S. GIOVANNI ROTONDO FG	30.06.1980	VIESTE FG
210. DEVICENTI SALVATORE	MAGLIE LE	22.11.1970	MESAGNE BR
211. DI DOMENICO FRANCESCA	TERLIZZI BA	07.05.1980	RUVO DI P. BA
212. DI BARI NICOLA	BITONTO(BA)	19.12.1977	BITONTO(BA)
213. DI CIAULA GIUSEPPE DOMENICO	MODUGNO(BA)	14.09.1973	MODUGNO(BA)
214. DI FRANCO ANTONELLA	RUVO DI PUGLIA BA	06.05.1984	RUVO DI PUGLIA BA
215. DI GIOIA GIUSEPPE	BARI BA	15.03.1984	CAPURSO BA
216. DI LASCIA ALESSANDRA	FOGGIA(FG)	04.04.1985	ORTA NOVA(FG)
217. DI LORENZO ANTONIA	FOGGIA FG	27.09.1983	FOGGIA FG
218. DI LORENZO FRANCESCO	BARI BA	14.12.1982	VALENZANO BA
219. DI NOI COSIMO	GROTTAGLIE TA	18.05.1964	GROTTAGLIE TA
220. DI PERNA MARIA VINCENZA ANNA	NEUSS GERMANIA	17.06.1969	CARPINO FG
221. DI PIERRO IRENE ANNAMARIA	BARI(BA)	25.10.1980	BISCEGLIE(BT)
222. DI PIETRO DOMENICO	BARI BA	01.09.1981	BARI BA
223. DI POMPONIO ANTONELLA	LANCIANO (CH)	07.12.1981	LANCIANO (CH)
224. DIAFERIO LUCIA	CANOSA DI P. BT	19.10.1983	CANOSA DI P. BT
225. DIASPARRA ALDO	CORATO BA	30.01.1985	CORATO BA
226. DIBELLO FLORIANA MARIA	BARI(BA)	22.09.1984	MONOPOLI(BA)
227. DIBENEDETTO FRANCESCA	BARI BA	15.05.1985	BITONTO BA
228. DIBENEDETTO VALENTINA IDA	BARLETTA BT	03.12.1984	BARLETTA BT
229. DIGENNARO ROSA	BARI(BA)	24.02.1982	GRAVINA DI PUGLIA(BA)
230. DIMITRI VALENTE GIORGIA	BARI BA	21.04.1986	MANDURIA TA
231. DIPIETRO ALESSIA	BARI BA	07.08.1982	MODUGNO BA
232. DIVELLA CATERINA	MOLA DI BARI BA	02.08.1975	BARI BA
233. DONNO ELISA	GALATINA LE	05.03.1984	CUTROFIANO LE
234. FACCIORUSSO CLORINDA	SAN GIOV. ROTONDO FG	13.04.1986	SAN GIOV. ROTONDO FG
235. FALCONE MARIA PIA	SAN GIOV. ROTONDO FG	23.04.1985	SAN GIOV. ROTONDO FG
236. FALLACARA ROSA ANNA MARIA	BITONTO BA	22.06.1975	BITONTO BA
237. FANCIULLO LAVINIA	POGGIARDO LE	29.10.1985	PARMA PR
238. FANIGLIULO ANNAMARIA	GROTTAGLIE (TA)	09.02.1980	LATERZA (TA)
239. FANIGLIULO LIBERA	TARANTO TA	08.05.1978	GROTTAGLIE TA
240. FARIELLO GIUSEPPINA	CORATO BA	11.01.1963	CORATO BA
241. FAVALE DONATO	BARI BA	11.08.1983	BARI BA
242. FAVIA GIORGIO	BARI(BA)	27.07.1985	BARI(BA)
243. FEBBO GIUSEPPE	SAN PIETRO VERNOTICO BR	31.05.1986	LECCE LE
244. FEDERICO FEDERICA	GALTINA LE	20.12.1981	LECCE LE
245. FERRARA ANNARITA	BARI BA	13.01.1981	VALENZANO BA
246. FESCE VINCENZA FERNANDA	FOGGIA FG	13.06.1977	BOVINO FG
247. FESTA LEONARDINA	TROIA FG	28.08.1970	SAN GIOV. ROTONDO FG
248. FICARRA ALESSANDRA	BARI BA	06.08.1961	MONOPOLI BA
249. FILIPPONIO RITA	CONVERSANO(BA)	10.07.1976	BITONTO(BA)
250. FILOMENA ANGELA MARIA	CONVERSANO BA	24.09.1974	CONVERSANO BA
251. FILONI ANGELA	CARPI MO	19.04.1987	LECCE LE
252. FIORE GIUSEPPINA	RUVO DI PUGLIA BA	10.11.1956	RUVO DI PUGLIA BA

253. FONTANA FLAVIA	BARI(BA)	15.06.1977	BARI(BA)
254. FONTANELLO LAURA RITA PIA	SAN SEVERO(FG)	22.04.1982	SAN SEVERO(FG)
255. FORNARELLI FARA	BARI BA	26.03.1984	BARI BA
256. FORTE SAVERIO	ALTAMURA BA	03.04.1985	ALTAMURA BA
257. FORTUNATO GIOVANNA	ALTAMURA(BA)	08.11.1974	GRAVINA DI PUGLIA(BA)
258. FRANCAVILLA DARIO	OSTUNI BR	08.04.1976	SAN VITO DEI NORMANNI BR
259. FRANCESE LAURA	TERLIZZI BA	14.04.1975	RUVO DI P. BA
260. FRANCO GIOVANNI	GRAVINA IN PUGLIA BA	04.09.1982	GRAVINA IN PUGLIA BA
261. FRASCOLLA MADDALENA	CANOSA DI P. BT	11.11.1984	TRINITAPOLI BT
262. FRISENDA SILVIA	COPERTINO(LE)	15.12.1982	LEVERANO(LE)
263. FUCCI MARIAROSA	ANDRIA BT	24.10.1982	ANDRIA BT
264. FUMAROLA VITANTONIA	LOCOROTONDO BA	21.01.1963	LOCOROTONDO BA
265. FUSARO LUCREZIA	ANDRIA BT	04.03.1973	CORATO BA
266. GADALETA AURORA	BARLETTA(BT)	05.10.1978	MONOPOLI(BA)
267. GARGANO ALESSIA	TRANI BT	01.06.1983	BARLETTA BT
268. GAROFALO GIUSEPPE	CAGLIARI CA	21.08.1975	BARI BA
269. GARZILLO VINCENZA	BARLETTA BT	19.03.1979	BARLETTA BT
270. GELAO LUCIA	PUTIGNANO BA	26.04.1980	ADELFIA BA
271. GENTILE COSIMA	TARANTO TA	16.03.1964	TARANTO TA
272. GERMINARIO SIMONA	TERLIZZI BA	27.08.1980	MOLFETTA BA
273. GHEZZANI FRANCESCA ROMANA	MESAGNE BR	31.03.1979	BRINDISI BR
274. GIALLUISI DRIANA	CASTELLANA GROTTE BA	13.08.1982	POLIGNANO BA
275. GIALO' ANGELA ROBERTA	BARI-CARBONARA	02.09.1972	TRIGGIANO (BA)
276. GIANNICO IOLANDA MRGHERITA	MASSAFRA TA	17.10.1977	MASSAFRA TA
277. GIARDINELLI FRANCESCO	PUTIGNANO BA	07.08.1986	RUTIGLIANO(BA)
278. GIASI MARIA NICOLA	MATERA MT	31.08.1967	BARI BA
279. GIGLIO GIUSEPPE MARCELLO	TERLIZZI BA	05.06.1985	BARI BA
280. GILIBERTI AURORE	MONTAUBAN (EE) FRANCIA)	23.07.1981	ALBEROBELLO (BA)
281. GIULIANI RAMONA TIZIANA	BARI BA	15.06.1982	BARI BA
282. GIULIESI ANNA	BITONTO BA	13.04.1985	BARI BA
283. GIUNCATO GIULIA	SAN PIETRO VERNOTICO BR	30.11.1986	UGGIANO LA CHIESA LE
284. GIUZIO GIANPIERO	FOGGIA	17.01.1977	FOGGIA
285. GJERGJI IDA	SHKODER - ALBANIA ALB	25.05.1964	BISCEGLIE BA
286. GORGOGLIONE FRANCESCO	SAN GIOVANNI ROTONDO(FG)	26.03.1961	SAN GIOVANNI ROTONDO(FG)
287. GORGOGLIONE SARA	RAVENNA RA	27.08.1983	BARLETTA BT
288. GRAMAZIO MARIA	MANFREDONIA FG	09.07.1968	MANFREDONIA FG
289. GRAVINA GIACOMO	TARANTO(TA)	17.10.1978	GERIGNOLA(FG)
290. GRAVINESE MASSIMO	S.GIOVANNI ROTONDO FG	16.07.1977	MANFREDONIA FG
291. GRECO CARMEN ADRIANA	SAN GIOV ROTONDO FG	24.03.1987	SAN GIOV. ROTONDO FG
292. GRECO CELESTINA	LECCE LE	10.07.1981	LECCE LE
293. GRECO MARCO	BRINDISI(BR)	18.11.1974	BRINDISI(BR)
294. GUARINO CARLO MARIA	FRANCAVILLA FONTANA(BR)	01.04.1975	FRANCAVILLA FONTANA(BR)
295. GUGLIELMI ANTONIO VITO NICOLA	CASTELLANA GROTTE BA	11.03.1972	CASTELLANA GROTTE BA
296. GUICCIARDINI STEFANO	BRINDISI BR	16.04.1982	ORIA BR
297. GUIDA STEFANIA	TARANTO TA	07.11.1986	PAVIA PV
298. GUIDO RAFFAELLA	GALATINA LE	12.06.1975	CUTROFIANO LE
299. IAGULLI LUIGI	FOGGIA FG	23.01.1983	FOGGIA FG
300. IANNETTI AURELIA	GRAVINA IN P. BA	17.04.1974	GRAVINA IN P. BA
301. INFERRERA MARIA ADELE	MESSINA(ME)	28.03.1976	MESSINA(ME)
302. INNOCENTE CARMELA	MONOPOLI BA	27.04.1978	MONOPOLI BA
303. INTINI ROSSANA	NOCI(BA)	08.05.1984	NOCI(BA)
304. IULE FRANCESCO	FOGGIA FG	07.03.1962	FOGGIA FG
305. IZZO MADDALENA	BITONTO BA	14.08.1985	BITONTO BA
306. IZZO CARLO	PUTIGNANO BA	27.04.1981	RUTIGLIANO BA

307. KARLIS XENOFON	PREVEZA (GRECIA)	20.04.1979	FOGGIA FG
308. LA MARCA ALESSANDRA	FOGGIA FG	02.04.1981	FOGGIA FG
309. LABRIOLA ANTONIO RAFFAELE	COPERTINO LE	22.03.1984	TREPUZZI LE
310. LACATENA TIZIANA	TARANTO TA	24.04.1978	TARANTO TA
311. LAMOLA GIUSEPPE	MARTINA FRANCA TA	23.05.1984	LATERZA TA
312. LANCIANO ELISABETTA	ANCONA AN	08.01.1982	BARLETTA (BT)
313. LANGIALONGA FIORENZO	TARANTO(TA)	10.04.1980	TARANTO(TA)
314. LANGUINO GIOVANNI, ROBERTO	BARLETTA(BT)	08.08.1975	TRIGGIANO(BA)
315. LAONIGRO IRMA	FOGGIA FG	26.02.1976	FOGGIA FG
316. LAQUALE PAOLO	SANTERAMO IN C. BA	17.10.1969	SANTERAMO IN C. BA
317. LASIGNA MARIA BERTILLA	MASSAFRA TA	20.04.1976	BARI BA
318. LATELA SANTA	MONOPOLI BA	19.06.1972	MONOPOLI BA
319. LAVECCHIA GIUSEPPE	BARLETTA BT	07.06.1985	BARLETTA BT
320. LAZZARI AMBROGIO	POGGIARDO LE	18.02.1979	SAN CASSIANO DI LECCE LE
321. LEGGIERI CONCETTA	SAN GIOV. ROTONDO FG	21.10.1986	ROMA RM
322. LEGITTIMO ASSUNTA	CASARANO(LE)	08.05.1969	CASTROMEDIANO DI CAVALLINO(LE)
323. LEMBO GUIDA MARIA GIUSEPPE	LUCERA FG	12.12.1981	LUCERA FG
324. LEO ANNA MARIA	POLICORO MT	07.06.1972	POLICORO MT
325. LEOCI ANNA	MONOPOLI(BA)	04.08.1984	MONOPOLI(BA)
326. LEONARDI SABRINA	TARANTO(TA)	07.01.1979	TARANTO(TA)
327. LEONARDINI ANNA	MONOPOLI BA	08.01.1977	BARI BA
328. LEONE ARMANDO	ACQUAVIVA DELLE F. BA	31.07.1983	SANTERAMO IN COLLE BA
329. LEPORE FRANCESCO	MOLA DI BARI BA	08.10.1981	MOLA DI BARI BA
330. LEZZI VALENTINA	NAPOLI NA	29.05.1976	BARI BA
331. LICHETTA ANTONELLA	TRICASE LE	01.04.1981	CORSANO LE
332. LIEGGI MARIA SERENA	BARI BA	08.08.1981	BARI BA
333. LILLO LINDA	PISTICCI(MT)	22.06.1984	NOVA SIRI SCALO(MT)
334. LIPPOLIS CRISTINA	PUTIGNANO (BA)	19.03.1978	NOCI (BA)
335. LISCO GIUSEPPE	BARI BA	28.10.1984	BARI BA
336. LISCO RAFFAELLA	BARI(BA)	04.08.1974	BARI(BA)
337. LISI TERESA	BITONTO BA	11.04.1985	BITONTO BA
338. LIUZZI VITA LOREDANA	MONOPOLI BA	06.10.1979	MONOPOLI BA
339. LO BUGLIO AURELIO	RIMINI RN	09.04.1982	FOGGIA FG
340. LO CONTI PAOLO	HAGEN (GERMANIA)	19.11.1974	PADOVA PD
341. LO MUZIO CIRO POTITO	FOGGIA FG	02.09.1963	FOGGIA FG
342. LOCOROTONDO MANUELA	TARANTO TA	22.09.1985	CRISPIANO TA
343. LOFANO KATIA	PUTIGNANO BA	31.01.1983	CONVERSANO BA
344. LOGRIECO FRANCO	MILANO MI	08.05.1964	OSTUNI BR
345. LOIACONO MARIANGELA	BARI BA	23.01.1976	BARI BA
346. LOMBARDI DANIELA TIZIANA	FOGGIA FG	20.05.1978	FOGGIA FG
347. LONERO PATRIZIA	TRIGGIANO BA	17.04.1984	CAPURSO BA
348. LONGO MARIA OLIMPIA	SAN GIOV. ROTONDO FG	25.08.1986	SAN. GIOV. ROTONDO FG
349. LONGO ADOLFO ALFREDO	TARANTO TA	19.05.1978	MARUGGIO TA
350. LONGO ANGELA	BARI BA	18.05.1984	BITETTO BA
351. LONGO NUNZIO PIO	S. GIOVANNI ROTONDO FG	31.10.1984	FOGGIA FG
352. LONGO SILVIA	LECCE LE	20.12.1986	LECCE LE
353. LOPIZZO ROSSELLA	CANOSA BT	23.12.1980	BARI BA
354. LOPRIORE SIMONA	NOCI BA	24.10.1983	PUTIGNANO BA
355. LORUSSO GIUSEPPE	FOGGIA FG	04.10.1976	FOGGIA FG
356. LORUSSO MARIA	ALTAMURA BA	17.04.1985	GRAVINA IN P. BA
357. LOSETO VALENTINA CONCETTA	BARI BA	26.09.1974	BARI BA
358. LOTITO STEFANIA	TARANTO TA	10.10.1974	TARANTO TA
359. LOTTI ANITA	TRANI BT	16.03.1977	ANDRIA BT
360. LOVAGLIO ROSAURA	ALTAMURA BA	29.09.1985	GRAVINA IN P. BA

361. LOVERO ELISIANA	PUTIGNANO BA	18.09.1984	POLIGNANO A MARE BA
362. LOZUPONE MADIA	BARI BA	13.09.1982	NOICATTARO BA
363. LUBELLI SERGIO	TARNTO TA	18.04.1981	BARI BA
364. LUCARELLI NICOLA MARIA	BARI BA	25.06.1985	BITRITTO BA
365. LUCCHESE VALERIA	BARI BA	24.10.1975	BARI BA
366. LUGLIO CHIARA VALENTINA	BARI BA	10.01.1986	TERLIZZI(BA)
367. LUPO VALERIA	SAN GIOV. ROTONDO FG	06.09.1986	CERIGNOLA FG
368. LUTRINO EUFEMIA STEFANIA	BARI BA	10.11.1979	OSTUNI BR
369. MACCURO ALESSANDRO	MARTINA FRANCA TA	03.07.1973	MONOLPOLI BA
370. MADDALENA GIANCARLO	CONVERSANO BA	21.02.1985	BARI BA
371. MADEO ARIANNA	BARI BA	09.08.1986	AMENDOLARA CS
372. MADEO FRANCO CARMINE	LONGOBUCCO(CS)	26.07.1954	ADELFIA(BA)
373. MAGLIO MARIANNA	ROMA RM	01.06.1980	TREPUZZI LE
374. MANCINO PAOLA VINCENZA	TERLIZZI BA	16.10.1985	CASSANO DELLE M. BA
375. MANDURINO COSIMO	BARI BA	20.08.1985	BARI BA
376. MANFREDI VIVIANA	TARANTO TA	03.10.1981	TARANTO TA
377. MANGIATORDI STANISLAO	TERLIZZI (BA)	02.08.1965	TERLIZZI (BA)
378. MANGINI LUCIA BENEDETTA	BITONTO BA	21.03.1956	BITONTO BA
379. MANNAVOLA FRANCESCO	TARANTO TA	09.08.1985	TARANTO TA
380. MARASCIULO LUCIA	MONOPOLI BA	18.01.1983	MONOPOLI BA
381. MARCUCCI VITTORIO	S. PIETRO V. CO BR	20.12.1983	GUAGNANO LE
382. MARECH ILARIA	BARI(BA)	24.11.1981	BARI(BA)
383. MARIANI GIULIO	FOGGIA FG	23.06.1964	FOGGIA FG
384. MARRA VINCENZA	MESAGNE (BR)	29.01.1978	MESAGNE (BR)
385. MARRA ROSA FRANCESCA	MOTTOLA TA	04.10.1973	BOLOGNA BO
386. MARRANO TERESA	TERLIZZI BA	04.08.1984	GIOVINAZZO BA
387. MARRONE MARIAPIA	CORATO BA	06.05.1974	SAN GIOV. ROTONDO FG
388. MARSANO GIORGIO DANILO	CASARANO LE	02.09.1982	MATINO LE
389. MARTELLI RAFFAELE MAURIZIO	BARI BA	29.12.1976	ZOLLINO LE
390. MARTELLOTTA LOLA LOREDANA	TARANTO TA	19.07.1971	TARANTO TA
391. MARTINA ROSARIA	FRANCAVILLA FONTANA(BR)	18.03.1980	FRANCAVILLA FONTANA(BR)
392. MARTINO FEDERICA	MAGLIE LE	01.08.1981	MAGLIE LE
393. MARTINO GIANLUIGI	BARI BA	21.08.1985	BARI BA
394. MARTINO FONTE VIVIANA	CONVERSANO BA	30.05.1981	CONVERSANO BA
395. MARZO GIOVANNI BATTISTA	BARI BA	26.06.1984	BARI BA
396. MARZOCCA ANTONELLA	BARI BA	28.04.1985	BARI BA
397. MARZULLI NUNZIA	CANOSA BT	30.07.1980	CANOSA DI P. BT
398. MASI VINCENZO	BRINDISI BR	09.04.1980	BRINDISI BR
399. MASIELLO MARIA	ACQUAVIVA DELLE F. BA	22.01.1973	CASSANO DELLE M. BA
400. MASTROPASQUA GIANPAOLO GIULIO	BARI BA	09.11.1979	SANTERAMO IN C. BA
401. MASTRORILLI CARLA	TERLIZZI BA	20.06.1987	ALTAMURA BA
402. MASTRORILLI VIOLETTA	TERLIZZI BA	25.02.1986	MOLFETTA BA
403. MASTROROSA ALESSANDRO	BARLETTA(BT)	03.01.1983	BARLETTA(BT)
404. MATARRELLI GENOVEFFA	MANDURIA(TA)	03.11.1971	ORIA(BR)
405. MATTIA ALESSANDRO	TORINO (TO)	21.11.1971	ZOLLINO (LE)
406. MAZZONE FRAQNCESCO	BARI BA	04.12.1959	BARI BA
407. MELCHIONDA GENNARO	APRICENA (FG)	21.05.1972	APRICENA (FG)
408. MELCHIORRE ANTONIETTA	CITTA' DELLA PIEVE (PG)	18.03.1981	FOGGIA FG
409. MENGA ROBERTA	MONOPOLI BA	25.02.1977	MONOPOLI BA
410. MENZA CARMINA	TARANTO TA	02.08.1970	PULSANO TA
411. MERO FRANCESCA	MANDURIA TA	05.11.1978	MANDURIA TA
412. MICCOLI DANIELE	BARI BA	06.02.1979	BARI BA
413. MILELLA CLAUDIA	BARI(BA)	12.08.1987	BARI(BA)
414. MINENNA GIOVANNA	BITONTO BA	11.09.1961	BARI-SANTO SPIRITO BA

415. MINUTO LUIGI	TARANTO (TA)	01.08.1977	TARANTO (TA)
416. MIZIO DEBORAH	BARI BA	02.10.1973	MONOPOLI BA
417. MODUGNO DONATO	CANOSA DI P. BT	09.08.1983	SAN FERDINANDO DI P. BT
418. MOLITERNO SALVATORE	BARI BA	1304.1977	BARI BA
419. MONASTERO SIMONA	SAN CESARIO LE	28.11.1972	CASARANO LE
420. MONGELLI PASQUA PATRIZIA	BISCEGLIE BT	27.02.1979	MOLFETTA BA
421. MONOPOLI MARIA GRAZIA	BISCEGLIE BT	22.12.1959	BISCEGLIE BT
422. MONTEMURRO DAVIDE	CASTELLANETA TA	18.11.1985	PALAGIANO TA
423. MONTEMURRO VIOLA	TARANTO TA	08.09.1982	TARANTO TA
424. MONTENEGRO NICOLA	TARANTO(TA)	02.11.1981	LAMA/TALSANO(TA)
425. MONTENERO GERARDA	FOGGIA FG	26.08.1974	CERIGNOLA FG
426. MONTERISI SANTA	ANDRIA BT	22.04.1986	ANDRIA BT
427. MONTINARO CLAUDIA	CASTELLANETA (TA)	23.04.1982	SANTERAMO IN COLLE (BA)
428. MONTRANO MARCELLA	FOGGIA(FG)	17.09.1978	FOGGIA(FG)
429. MORENA DONATO	SALERNO SA	29.12.1984	FERRARA FE
430. MORETTI SALVATORE	S. GIOVANNI ROTONDO FG	19.08.1978	SELVAZZANO DENTRO PD
431. MOSSA LORENZO	BITONTO BA	11.10.1973	BARI BA
432. MOSSA EMILIO PAOLO	BARI BA	26.09.1979	BARI BA
433. MUSCA GIOVANNI	GALATINA LE	24.08.1968	GALATINA LE
434. NAPOLITANO FRANCESCO	FOGGIA FG	09.09.1975	FOGGIA FG
435. NARDELLA GIOVANNA	FOGGIA FG	07.10.1984	FOGGIA FG
436. NARDELLA ROSARIA	BISCEGLIE BT	04.03.1982	TRINITAPOLI FG
437. NARDELLA LUIGI	SAN GIOVANNI ROTONDO(FG)	01.12.1978	SANNICANDRO GARGANICO(FG)
438. NARDONE ANNALISA	MODUGNO BA	14.11.1977	BARI-PALESE BA
439. NESCA ANGELA	TRICASE LE	11.11.1985	TRICASE LE
440. NESTOLA DANIELA FRANCESCA	COPERTINO LE	07.12.1986	COPERTINO LE
441. NETTIS MARIA ANTONIETTA	ACQUAVIVA DELLE F. BA	02.10.1985	ACQUAVIVA DELLE F. BA
442. NEVE VIVIANA	BARI(BA)	15.12.1986	BARI(BA)
443. NICO ANDREA	CASTELLANETA TA	05.07.1973	CASTELLANETA TA
444. NISI MATTIA	CAGLIARI CA	28.06.1982	GROTTAGLIE TA
445. NOIA ALESSIA	TARANTO TA	12.02.1986	TARANTO TA
446. NONNA MARIA ALESSANDRA	BRINDISI BR	07.10.1984	CAROVIGNO BR
447. OLIVA MARIA CARMELA	BARI BA	21.02.1987	GIOIA DEL COLLE BA
448. ORTUSO TERESA	FOGGIA FG	15.04.1984	FOGGIA FG
449. PACE RACHELE	NOCI BA	13.05.1983	CASAMASSIMA BA
450. PACELLO LUCIA	MONOPOLI BA	24.06.1980	MONOPOLI BA
451. PAGLIONE RIPALTA	CERIGNOLA (FG)	19.05.1983	CERIGNOLA (FG)
452. PALERMO MICHELE	GRUMO APPULA BA	13.03.1983	PALO DEL COLLE BA
453. PALMIERI FABRIZIO	TRANI BT	17.03.1985	TRANI BT
454. PANARACE LUCIA	CANNA CS	26.09.1968	CANNA CS
455. PANSINI MAURO	TERLIZZI(BA)	22.06.1983	MOLFETTA(BA)
456. PANTALEO ANNA DONATA	POGGIARDO LE	10.04.1973	MODUGNO BA
457. PANUZZO LAURA	BARI BA	28.11.1978	BARI BA
458. PAOLELLI DANIELE	TORRE S. SUSANNA BR	13.04.1957	TORRE S. SUSANNA BR
459. PAPPALARDI CARMELA	GRAVINA IN P. BA	16.10.1974	GRAVINA IN P. BA
460. PARADISO LAURENZA	CASERTA CE	02.07.1985	MARCIANISE CE
461. PARATO ROSA	NAPOLI NA	30.01.1964	MOLA DI BARI
462. PASCULLI PASQUALE	TERLIZZI BA	03.06.1984	BITONTO BA
463. PASSARELLA GIUSEPPINA	MILANO MI	19.05.1968	MODUGNO BA
464. PASSOFORTE PAOLA	FASANO BR	10.05.1984	MARTINA FRANCA TA
465. PASTORE ANNA MARIA GRAZIA	MODUGNO BA	05.08.1972	SAMMICHELE DI BARI BA
466. PASTORE ADDOLORATA	MAGLIE(LE)	04.06.1979	RUFFANO(LE)
467. PATRONELLI COSIMA	TARANTO TA	27.08.1975	TARANTO-TALSANO TA
468. PATRUNO ISABELLA	CONVERSANO BA	01.07.1985	CONVERSANO BA

469. PELLEGRINO CECILIA	BARI BA	02.08.1979	BARI BA
470. PELLEGRINO MARCELLA	GALATINA LE	14.06.1985	ZOLLINO LE
471. PELLICCIARI TERESA	ALTAMURA(BA)	23.09.1980	ALTAMURA(BA)
472. PERRUCCI ANNA	SAN GIORGIO IONICO TA	16.07.1966	CAROSINO TA
473. PESOLA CRISTINA	BARI BA	01.09.1974	BARI BA
474. PETRONE PAOLO	BARI BA	10.06.1980	CORATO BA
475. PETRUZZELLI FABIO	FOGGIA FG	05.06.1977	FOGGIA FG
476. PICCARRETA PAOLA IOLANDA	CANOSA DI P. BT	27.12.1984	CORATO BA
477. PIGNATELLI ANTONIETTA	TARANTO	13.06.1974	TARANTO TA
478. PINO MARIA GRAZIA	POGGIARDO LE	15.02.1982	POGGIARDO LE
479. PINTO MARIANGELA	BARI BA	22.12.1987	ALTAMURA BA
480. PIPINO MARIA CARMELA	TARANTO(TA)	10.10.1964	MONOPOLI(BA)
481. PIPOLI ANTONIETTA	FOGGIA FG	22.06.1978	FOGGIA FG
482. PISCOPO GIOVANNI	ALTAMURA BA	07.10.1984	ALTAMURA BA
483. PIZZOLLA PAOLA	FOGGIA FG	07.12.1976	FOGGIA FG
484. PIZZUTO ONDINA	BARI BA	22.08.1979	TRIGGIANO BA
485. PLASMATI KATIA	TRICARICO MT	27.06.1984	MATERA MT
486. POLICE PAOLO	ANDRIA BT	17.03.1986	ANDRIA BT
487. POLITO MARELLA	MONOPOLI LE	03.05.1981	MONOPOLI LE
488. PORCELLI GIOVANNA	BARI(BA)	18.07.1984	MOLFETTA(BA)
489. PORTACCI CAROLINA	TARANTO TA	16.06.1969	TARANTO TA
490. POSA FILOMENA	MANTOVA MN	25.05.1976	BARI-PALESE BA
491. POVIA FRANCESCA	BISCEGLIE BT	22.02.1983	BISCEGLIE BT
492. PRIMITIVO STEFANO GIUSEPPE	POGGIARDO(LE)	16.03.1983	POGGIARDO(LE)
493. PRIORE MARIA GIOVANNA	MODUGNO BA	08.02.1978	MODUGNO BA
494. PROFETA ANNABELLA	RUVO DI P. BA	22.07.1980	RUVO DI P. BA
495. PROTOPAPA MARCO	GALATINA LE	12.03.1985	MATINO LE
496. PROTOPAPA MARIATERESA	GALLIPOLI(LE)	19.06.1975	GALLIPOLI(LE)
497. PUCE ROBERTA	POGGIARDO LE	26.03.1986	SURANO LE
498. PUPILLO LUCIA MARCELLA	S. PANCRAZIO SALENTINO BR	09.07.1964	S. PANCRAZIO SALENTINO BR
499. QUATRARO COSIMA	BRINDISI BR	08.09.1968	BRINDISI BR
500. RACANELLI GABRIELE	FOGGIA FG	04.09.1982	FOGGIA FG
501. RADOGNA ROSSELLA	ACQUAVIVA DELLE F. BA	29.01.1985	ACQUAVIVA BA
502. RAHO LAURA	NARDO'(LE)	01.02.1978	NARDO'(LE)
503. RAIO ANNALISA	FOGGIA(FG)	28.10.1981	FOGGIA(FG)
504. REGINA DOMENICO	GRUMO APPULA BA	15.05.1977	GRUMO APPULA BA
505. RENNA MARGARETH	BARI BA	06.03.1971	MONOPOLI BA
506. RENNA EUSAPIA	MINERVINO MURGE BT	08.09.1978	MINERVINO MURGE BT
507. RIA PAOLO	GALATINA(LE)	30.01.1987	COLLEPASSO(LE)
508. RICCHIUTI MARIA GRAZIA	FOGGIA FG	17.12.1983	FOGGIA FG
509. RICCI MARIA DEL POZZO	MASSAFRA TA	05.09.1979	LECCE LE
510. RINALDI ANGELA	BITONTO BA	12.12.1985	BITONTO BA
511. RINI FILOMENA	MESAGNE BR	24.02.1975	MESAGNE BR
512. RIZZACASA ANDREA	CASTELNOVO NE' MONTI RE	27.02.1986	PESCARA PE
513. RIZZO CATERINA	BARI (BA)	08.09.1985	CAPURSO (BA)
514. RIZZO GIUSEPPE	POGGIARDO LE	08.03.1986	ANDRANO LE
515. RIZZO VALENTINA	GALATINA(LE)	27.05.1986	LECCE(LE)
516. ROBERTI FRANCESCO	TARANTO TA	19.04.1964	TARANTO TA
517. ROLLO VALERIA COSIMA	MESAGNE BR	30.06.1980	ERCHIE BR
518. ROMANO ELDA	CASARANO(LE)	24.10.1964	GALLIPOLI(LE)
519. RONGA GIANLUCA	FOGGIA(FG)	12.04.1975	FOGGIA(FG)
520. ROPPO BIANCAMARIA	BARI BA	13.01.1976	BARI BA
521. ROTONDI ROSSANA	MOLA DI BARI BA	29.08.1982	MOLA DI BARI BA
522. ROTUNNO GIUSEPPINA	ALTAMURA BA	01.03.1982	ALTAMURA BA

523. RUCCO VALENTINA	COPERTINO(LE)	30.09.1986	NOVOLI(LE)
524. RUMANO' LAURA	CORIGLIANO CALABRO(CS)	12.11.1984	SAN DEMETRIO CORONE(CS)
525. RUSSO ALESSANDRA	TRANI BT	11.03.1980	BISCEGLIE BT
526. RUSSO ANGELA	BARI BA	24.12.1966	BARI BA
527. RUSSO GIUSEPPE	BITRITTO BA	09.09.1971	BITRITTO BA
528. RUSSO RACHELE MARIA	POTENZA PZ	10.01.1985	FOGGIA FG
529. SABATELLI ANGELA	CONVERSANO BA	07.06.1976	CONVERSANO BA
530. SABETTA SIMONE	LECCE LE	13.11.1978	LECCE LE
531. SALANDRA FABIO	BENEVENTO BN	23.05.1983	BISCEGLIE BT
532. SALEMI NATALIA	CATANIA CT	14.04.1963	TARANTO TA
533. SALERNI ADELAIDE	FOGGIA(FG)	08.110197 6	FOGGIA(FG)
534. SALIANI VALERIO	FOGGIA FG	21.04.1982	FOGGIA FG
535. SALICANDRO PAMELA	ROMA(RM)	21.02.1974	SAN MICHELE SALENTINO(BR)
536. SALVATORE DALILA	FOGGIA FG	12.12.1984	SANNICANDRO GARGANICO FG
537. SALVEMINI IGNAZIO	TERLIZZI BA	22.01.1986	MOLFETTA BA
538. SAMARELLI CLAUDIA	BARI BA	20.06.1979	BARI BA
539. SANGREGORIO FABIO	FOGGIA(FG)	24.04.1985	TROIA(FG)
540. SANT'ANDREA MARIO SERGIO IULIO	TRIGGIANO(BA)	17.01.1973	TRIGGIANO(BA)
541. SANZO' ORONZO	GIURDIGNANO LE	24.10.1978	GIURDIGNANO LE
542. SAPIA GIOVANNI PAOLO	TORINO TO	09.02.1979	TORINO TO
543. SAPONE ANDREA	BRINDISI BR	25.05.1979	BARI BA
544. SARACINO MICHELE	TERLIZZI BA	21.08.1985	BITONTO BA
545. SARCINELLA GIANVITO	BARI BA	10.09.1985	BARI BA
546. SARDELLA BEATRICE	NARDO' LE	08.11.1968	TIVOLI VILLA ADRIANA RM
547. SCALDARELLA SALVATORE	CASERTA CE	04.07.1981	MODENA MO
548. SCARPETTI NICOLA	LECCE LE	31.05.1967	LECCE LE
549. SCHIAVANO ANTONELLA	GAGLIANO DEL CAPO LE	02.07.1981	BARI BA
550. SCHIAVONI MARINA	BARI BA	03.02.1987	BARI BA
551. SCHIROSI GABRIELLA MARGHERITA M.	NARDO' LE	12.07.1966	COPERTINO LE
552. SCIALANDRONE GRAZIA	TRANI BT	29.06.1985	ANDRIA BT
553. SCIANNAMBLO GIUSEPPE	PUTIGNANO BA	26.08.1976	CONVERSANO BA
554. SCIANNIMANICO SILVIA MARIA	MODUGNO BA	29.06.1986	MODUGNO BA
555. SCIOSCIA GIULIA	BRESCIA BS	14.10.1984	LUCERA FG
556. SCIVETTI ALESSANDRA	ACQUAVIVA DELLE F. BA	14.02.1977	BARI BA
557. SCUDIERI GIORGIO	FOGGIA FG	01.03.1984	FOGGIA FG
558. SEBASTIANI VITO GABRIELE	BARI BA	03.03.1985	BARI BA
559. SECUNDO FRANCESCO	CASTELLANA GROTTE BA	25.09.1974	CASTELLANA GROTTE BA
560. SELVAGGI PIERLUIGI	BARI BA	08.05.1986	TRIGGIANO BA
561. SEMERANO DONATELLA CARMEN	OSTUNI BR	19.01.1977	OSTUNI BR
562. SETTANNI SILVANA	FOGGIA(FG)	12.04.1982	FOGGIA(FG)
563. SFEGOLA GABRIELE	BARLETTA BT	25.05.1980	BARLETTA BT
564. SGARRA LUCA	ANDRIA(BT)	06.10.1985	ANDRIA(BT)
565. SGARRO MARIA ROSARIA	SAN GIOV. ROTONDO FG	04.02.1983	CERIGNOLA FG
566. SIENA GIUSEPPE	SAN GIOV. ROTONDO FG	25.09.1975	SAN GIOV. ROTONDO FG
567. SILECCHIA OMBRETTA	BARI BA	08.08.1978	BARI BA
568. SIMONE OLIVIA FRANCESCA	CEGLIE MESSAPICA BR	28.08.1977	BARI BA
569. SIRIGNESE RITA	SAN SEVERO FG	15.01.1959	LECCE LE
570. SISTO CIRO	GROTTAGLIE TA	01.03.1983	GROTTAGLIE TA
571. SOLAZZO ANGELA PIA	BARI BA	03.12.1982	SANTERAMO IN COLLE BA
572. SOLIMANDO ANTONIO GIOVANNI	BARI BA	04.05.1985	BARI BA
573. SOZZO SANDRA	CARMINIANO LE	28.04.1969	LECCE LE
574. SPINA MARIO	BRINDISI BR	22.02.1985	ORIA BR
575. SQUICCIARINO ANNAMARIA	ALTAMURA BA	02.05.1985	ALTAMURA BA
576. STAGNI DOMENICO	BARLETTA(BT)	22.10.1950	BARLETTA(BT)

577. STANCA MARIELLA	GALATINA LE	26.06.1985	SOGLIANO CAVOUR LE
578. STELLA BARBARA	LECCE LE	23.06.1974	BARI BA
579. STELLA ANTONIO	BARLETTA BT	17.03.1986	BARLETTA BT
580. STELLA ELEONORA	ANDRIA BT	24.04.1987	BARLETTA BT
581. STIFINI DERNA	GAGLIANO DEL CAPO(LE)	03.09.1985	TRICASE(LE)
582. STRAGAPEDE ASSUNTA	BARI BA	18.04.1976	BITETTO BA
583. STRIPPOLI DOMENICO	ANDRIA(BT)	21.06.1972	ANDRIA(BA)
584. STRIPPOLI SABINO	CORATO BA	09.02.1977	CORATO BA
585. STUFANO ANGELA	BARI BA	07.09.1983	BARI BA
586. STUPPIELLO LUCIA	S. GIOVANNI ROTONDO FG	31.01.1986	CERIGNOLA FG
587. TAFUNI IRENE	ALTAMURA BA	14.05.1981	ALTAMURA BA
588. TALAMO VINCENZA	MANFREDONIA FG	03.01.1978	MANFREDONIA FG
589. TALIA MICHELA	NAPOLI(NA)	03.09.1984	CASTELLUCCIO DEI SAURI(FG)
590. TAMBORRA ELIANA	RUVO DI PUGLIA BA	25.01.1980	RUVO DI PUGLIA BA
591. TAMBURRANO ROSANNA	GROTTAGLIE TA	01.10.1986	PALAGIANO TA
592. TAMMA ALESSANDRA	BARI BA	11.08.1970	BARI BA
593. TAMMA DANIELA	BARI BA	08.12.1976	BARI BA
594. TANGARI DOMENICA	MONACO DI BAVIERA GERMANIA	12.06.1977	BARI BA
595. TARRICONE SILVANA	RUVO DI P. BA	09.10.1983	CORATO BA
596. TATONE ROSALBA MARIA	PUTIGNANO(BA)	12.09.1979	PUTIGNANO(BA)
597. TATULLO CLAUDIO	CANOSA DI PUGLIA BT	14.01.1983	CERIGNOLA FG
598. TAURINO MARIALUISA	GALATINA LE	05.05.1982	LEVERANO LE
599. TEBANO UMBERTO	TARANTO(TA)	21.01.1983	TARANTO(TA)
600. TEDONE GIUESEPPE	BITONTO BA	29.11.1986	BITONTO BA
601. TEDONE MARIANGELA	RUVO DI PUGLIA BA	18.04.1979	RUVO DI PUGLI BA
602. TEOFILO FRANCESCA ILARIA	BITONTO BA	29.09.1984	BITONTO BA
603. TERENZIO ROSARIA	FOGGIA FG	28.12.1982	FOGGIA FG
604. TERRANOVA MARIA	CORIGLIANO CALABRO(CS)	23.10.1985	CORIGLIANO CALABRO(CS)
605. TETI MASSIMILIANO	BARI BA	10.09.1979	BARI BA
606. TOMASICCHIO ALDO	TERLIZZI (BA)	28.02.1986	TERLIZZI (BA)
607. TONDI GIOVANNA	LECCE(LE)	17.06.1974	ZOLLINO(LE)
608. TRAVAGLIO ELISABETTA	BARI BA	09.01.1987	TRIGGIANO BA
609. TRICARICO FRANCESCO	ALTAMURA(BA)	15.08.1982	ALTAMURA(BA)
610. TRIGGIANI BIANCA	BARI BA	09.04.1977	BARI BA
611. TRINCHERA IRENE	MESAGNE BR	17.12.1975	BRINDISI BR
612. TRITTO TIZIANA	BARI(BA)	12.10.1985	BARI(BA)
613. TROITO MARIA	TARANTO TA	25.09.1973	TARANTO TA
614. TURCO ANTONIO	LECCE(LE)	20.08.1975	TREPUZZI(LE)
615. TYROPANI MARGARITA	BERLINO GERMANIA	06.05.1976	BARI BA
616. URBANO ILARIA	FIRENZE FI	12.01.1982	FOGGIA FG
617. VAIRA CARMELA	FOGGIA FG	06.08.1984	FOGGIA FG
618. VALENO GIOVANNI	FOGGIA FG	22.03.1983	FOGGIA FG
619. VALENTE MONICA	BARLETTA BT	09.04.1981	BARLETTA BT
620. VALENTE ANNALISA	SAN PIETRO VERNOTICO BR	20.02.1981	ERCHIE BR
621. VALENTINI ANTONIO	TARANTO TA	27.03.1975	STATTE TA
622. VALIANI VINCENZO	SAN PIETRO VERNOTICO BR	31.05.1986	BARI BA
623. VALLARELLI SIMONA	BARI BA	11.01.1979	BARI BA
624. VARANO SILVIA	BARI(BA)	09.02.1985	BITONTO(BA)
625. VECCHI CATERINA	OSTUNI BR	18.07.1971	OSTUNI BR
626. VENTRELLA NOEMI	BARI(BA)	12.05.1985	BARI(BA)
627. VERDOSCI LUCIA SABRINA	CAMPI SALENTINA LE	19.12.1964	CAMPI SALENTINA LE
628. VERNI GIOVANNA	BARI(BA)	30.03.1985	SANNICANDRO DI BARI(BA)
629. VERZICCO IGNAZIO	CERIGNOLA FG	07.11.1978	SAN FERDINANDO DI P. FG
630. VESTITO DOMENICO	BARI(BA)	18.07.1986	GIOVINAZZO(BA)

631. VILEI PIETRO FRANCESCO ANT.	SANARICA(LE)	04.08.1957	GIURDIGNANO(LE)
632. VILELLA LUIGIA	TRANI BT	26.05.1983	ANDRIA BT
633. VILLANI RACHELE	FOGGIA(FG)	06.10.1974	FOGGIA(FG)
634. VILLELLA VALERIA	FOGGIA FG	21.12.1985	ROMA RM
635. VIOLANTE PAOLO	BARI(BA)	22.06.1960	BARI(BA)
636. VITARELLI ANNA MARIA STELLA	LUCERA(FG)	29.05.1981	FOGGIA(FG)
637. VITRANI GIOVANNA	FOGGIA FG	10.09.1984	FOGGIA FG
638. VOLPE GRAZIA	BARI BA	09.06.1985	BARI BA
639. VORZAKOVA IVA	BRATISLAVA -SLOVACCHIA	24.01.1978	PALO DEL COLLE BA
640. ZACCARIA FRANCESCA	FASANO BR	15.03.1977	MODUGNO BA
641. ZANASI ALESSANDRA	FOGGIA FG	06.08.1982	FOGGIA FG
642. ZAPPIMBULSO MARIANNA	PUTIGNANO(BA)	29.02.1980	POLIGNANO A MARE(BA)
643. ZAZZARA MICHELE	FOGGIA FG	02.11.1986	PADOVA PD
644. ZEZZA LUIGI	GAGLIANO DEL CAPO LE	04.08.1986	MIGGIANO LE
645. ZINGARELLO ANNA	GAGLIANO DEL CAPO LE	04.03.1983	PATU' LE
646. ZIZZI MADIA	FASANO BR	03.08.1978	FASANO BR
647. ZIZZO MAURIZIO	FRANCAVILLA FONTANA(BR)	04.05.1984	FRANCAVILLA FONTANA(BR)
648. ZUCCALA' ALBERTO	COPERTINO LE	12.02.1985	GALATONE LE

ALLEGATO B)

REGIONE PUGLIA

Area Politiche per la promozione della Salute, delle persone e delle pari opportunità

Servizio Programmazione Assistenza Ospedaliera e Specialistica - Ufficio 4

Alta Professionalità - Rapporti Università Regione e Gestione Medicina Generale

CONCORSO PER L'AMMISSIONE AL CORSO TRIENNALE DI FORMAZIONE SPECIFICA IN MEDICINA GENERALE 2012/2015 (D.G.R. n. 485 del 13.03.2012)

CAUSA DI ESCLUSIONE DAL CONCORSO

1. MANCATO POSSESSO DEI REQUISITI DI AMMISSIONE

(art. 2, comma 1, lettera a) cittadinanza italiana ovvero di uno degli Stati membri dell'Unione Europea.

NOMINATIVO	LUOGO E DATA DI NASCITA	RESIDENZA
1. ALI INA	KORCE (ALBANIA) 01.06.1981	Via Giulio Petroni n.41/F BARI

2. MANCATO POSSESSO DEI REQUISITI DI AMMISSIONE

(art. 2, comma 1, lettera c) abilitazione all'esercizio professionale – lettera d) iscrizione all'albo professionale dei medici)

NOMINATIVO	LUOGO E DATA DI NASCITA	RESIDENZA
1. STASI PIETRO MAURIZIO	ACQUAVIVA F. BA 23.09.1982	Via Marconi n. 12 CASAMASSIMA BA

1. DOMANDA NON PRODOTTA IN TEMPO UTILE

(art. 3, comma 2 – oltre il 17.05.2012)

NOMINATIVO	LUOGO E DATA DI NASCITA	RESIDENZA
1. LUISI CONCETTA	FOGGIA 10.05.1986	Via G. Pesola n. 33 FOGGIA
2. MOLLICA GIUSEPPINA	SAN SEVERO FG 17.10.1981	Via Arturo Toscanini n. 32 APRICENA FG

2. DOMANDA INCOMPLETA (art. 3, comma 6, lett. f-g-h, e comma 7)

NOMINATIVO	LUOGO E DATA DI NASCITA	RESIDENZA
1. LATTANZIO LUCIA	BARLETTA BT 28.07.1980	Via M. Cassandro n. 6 MARGGHERITA di S. FG

DETERMINAZIONE DEL DIRIGENTE SERVIZIO PROGRAMMAZIONE ASSISTENZA TERRITORIALE E PREVENZIONE 25 giugno 2012, n. 69

Modifiche e integrazioni al Regolamento Regionale n. 2 dell'11/01/2005 "Organizzazione delle strutture autorizzate all'applicazione delle tecniche per la procreazione medicalmente assistita ai sensi della L.R. n. 7/2004". Nomina Tavolo Tecnico.

IL DIRIGENTE DI SERVIZIO

Visti gli articoli 4 e 5 della L.R. n. 7/97;

Vista la Deliberazione G.R. n. 3261 del 28/7/98;

Visti gli artt. 4 e 16 del D. Lgs. 165/01;

Visto l'art. 32 della legge 18 giugno 2009, n. 69, che prevede l'obbligo di sostituire la pubblicazione tradizionale all'Albo ufficiale con la pubblicazione di documenti digitali sui siti informatici;

Viste le Determinazioni del Direttore dell'Area Politiche per la promozione della Salute delle

Persone e delle Pari Opportunità n. 3 del 9/9/2009 e n. 4 dell'11/9/2009;

Visto l'art. 18 del Dlgs 196/03 "Codice in materia di protezione dei dati personali" in merito ai Principi applicabili ai trattamenti effettuati dai soggetti pubblici;

Sulla base dell'istruttoria espletata dall'Ufficio n. 3 PAOS, riceve la seguente relazione:

Le tecniche di Procreazione Medicalmente Assistita (PMA) sono finalizzate al trattamento dell'infertilità. Con il termine di Procreazione Medicalmente Assistita (PMA) si intende una serie di metodiche che vanno dalle tecniche più semplici, come l'inseminazione uterina (IUI) a tecniche più complesse e più recenti come l'inseminazione intracitoplasmatica degli spermatozoi (ICSI).

Con il Regolamento Regionale n. 2 dell'11/1/2005 sono stati individuati, così come in vari documenti di Commissioni Ministeriali ed Associazioni Scientifiche e Professionali, tre livelli di intervento di PMA, distinti per complessità crescente delle caratteristiche tecnico-scientifiche, delle attrezzature e competenze necessarie, in relazione alle metodiche adottate a ciascun livello.

Con lo stesso Regolamento, oltre ai requisiti richiesti per l'attività specialistica, sono stati individuati ulteriori requisiti strutturali, tecnologici e organizzativi per tutte le strutture da autorizzare all'applicazione delle tecniche di PMA.

Il Presidente della Repubblica, emanando i Decreti Legislativi nn. 191 del 6 novembre 2007 e 16 del 25 gennaio 2010, ha disciplinato determinate prescrizioni tecniche per la donazione, l'approvvigionamento e il controllo di tessuti e cellule umani, nonché la codifica, la lavorazione, la conservazione, lo stoccaggio e la distribuzione di tessuti e cellule umani destinati ad applicazioni sull'uomo; di prodotti fabbricati, derivati da tessuti e cellule umani non disciplinati da altre direttive.

Nel recepire i Decreti Legislativi richiamati, risulta di sostanziale rilievo prevedere la costituzione di un Tavolo Tecnico che provveda alla ricognizione ed analisi dell'attuale situazione per procedere all'aggiornamento, all'integrazione e modifica del Regolamento Regionale n. 2/2005 in seguito a quanto disciplinato dagli stessi decreti.

Si ritiene, pertanto, di costituire, per le motivazioni in premessa indicate, il Tavolo Tecnico sopra indicato, nominando quali Componenti:

- il Dott. AMBROGIO AQUILINO
  Dirigente Area Qualità,Accreditamento e Formazione ARES - COORDINATORE;

- il Dott. MICHELE PICCIARIELLO
  Dirigente Nucleo Ispettivo Regionale;

- la Dott.ssa RAFFAELLA DEPALO
  Dirigente Responsabile PMA - A.O. Policlinico Bari;

- il Dott. GIUSEPPE LOVASCIO
  Dirigente Medico Ostetricia e Ginecologia P.O. Di Venere ASL Bari;

- il Dott. MATTIA GENTILE
  Dirigente U.O. Genetica Medica P.O. Di Venere ASL Bari;

- la Dott.ssa MILENA RUCCIA
  Dirigente Medico ARES - SEGRETERIA

La partecipazione al Tavolo Tecnico è gratuita.

COPERTURA FINANZIARIA L.R. 28/2001

La presente determinazione non comporta implicazioni di natura finanziaria sia di entrata che di spesa e dalla stessa non deriva alcun onere a carico del Bilancio Regionale.

Dirigente dell'Ufficio
Vito Parisi

Ritenuto di dover provvedere in merito

DETERMINA

Per quanto in premessa espresso che quivi si intende integralmente riportato:

- di costituire un Tavolo Tecnico che provveda alla ricognizione ed analisi dell'attuale situazione per procedere all'aggiornamento, all'integrazione e modifica del Regolamento Regionale n. 212005 in seguito a quanto disciplinato dai Decreti Legislativi nn. 191 del 6 novembre 2007 e 16 del 25 gennaio 2010;

- di nominare quali Componenti del Tavolo Tecnico:
  - il Dott. AMBROGIO AQUILINO
    Dirigente Area Qualità, Accreditamento e Formazione ARES - COORDINATORE;
  - il Dott. MICHELE PICCIARIELLO
    Dirigente Nucleo Ispettivo Regionale;
  - la Dott.ssa RAFFAELLA DEPALO
    Dirigente Responsabile PMA - A.O. Policlinico Bari;
  - il Dott. GIUSEPPE LOVASCIO
    Dirigente Medico Ostetricia e Ginecologia P.O. Di Venere ASL Bari;
  - il Dott. MATTIA GENTILE
    Dirigente U.O. Genetica Medica P.O. Di Venere ASL Bari;
  - la Dott.ssa MILENA RUCCIA
    Dirigente Medico ARES - SEGRETERIA

La partecipazione al Tavolo Tecnico è gratuita.

Il provvedimento viene redatto in forma integrale nel rispetto della tutela alla riservatezza dei cittadini, secondo quanto disposto dal Dlgs 196/03 s.m.i. in materia di protezione dei dati personali.

Il presente provvedimento:

a) sarà pubblicato all'albo on line nelle pagine del sito www.regione.puglia.it;
b) sarà pubblicato nel Bollettino Ufficiale della Regione Puglia;
c) sarà trasmesso in copia conforme all'originale alla Segreteria della Giunta Regionale;
d) sarà disponibile nel sito ufficiale della Regione Puglia: www.regione.puglia.it;
e) sarà trasmesso in copia all'Assessore alle Politiche della Salute;
f) Il presente atto, composto da n° 4 facciate, è adottato in originale.

Il Dirigente del Servizio
Silvia Papini

DETERMINAZIONE DEL DIRIGENTE SERVIZIO PROGRAMMAZIONE ASSISTENZA TERRITORIALE E PREVENZIONE 22 giugno 2012, n. 206

Indizione concorso straordinario per soli titoli per la copertura delle sedi farmaceutiche di nuova istituzione (D.G.R. n. 1261/2012) e per quelle resesi vacanti a seguito delle scelte effettuate dai vincitori di concorso ai sensi della legge n. 27/2012 art. 11.

IL DIRIGENTE DEL SERVIZIO

Visti gli articoli 4, 5 e 6 della L.R. n. 7/1997 "Norme in materia di organizzazione dell'amministrazione regionale";

Vista la Deliberazione di Giunta Regionale 28 luglio 1998 n. 3261 e successive integrazioni e modificazioni.

Visti gli artt. 4 e 16 del D.Lgs. 30 marzo 2001 n. 165;

Visto l'art. 32 della legge 18 giugno 2009 n. 69, che prevede l'obbligo di sostituire la pubblicazione tradizionale all'Albo Ufficiale con la pubblicazione di cocumenti digitali sui siti informatici;

Visto l'art. 18 del Dlgs 196/03 e s.m.i. " Codice in materia di protezione dei dati personali" in merito al principi applicabili al trattamenti effettuati dai soggetti pubblici;

Vista la Delibera di Giunta Regionale n. 1261 del 19.06.2012;

Vista la legge n. 27/2012 "Conversione in legge, con modificazioni, del d.l. 24 gennaio 2012 n. 1, recante disposizioni urgenti per la concorrenza, lo sviluppo delle infrastrutture e la competitività";

In Bari presso la sede del Servizio Programmazione Assistenza Territoriale e Prevenzione, sulla base dell'istruttoria espletata dall'Ufficio Politiche del Farmaco, riceve dal Dirigente dell'Ufficio Politiche del Farmaco la seguente relazione:

l'art. 11 della legge n. 27/2012 "Potenziamento del servizio di distribuzione farmaceutica, accesso alla titolarità delle farmacie, modifica alla disciplina della somministrazione dei farmaci e altre disposizioni in materia sanitaria", al comma 3 ha previsto che le Regioni e le province autonome di Trento e Bolzano bandiscono il concorso straordinario per soli titoli per la copertura delle sedi farmaceutiche di nuova istituzione e per quelle resesi vacanti a seguito delle scelte effettuate dai vincitori del concorso;

la stessa legge stabilisce che al concorso straordinario possono partecipare:

a) i farmacisti cittadini di uno stato membro dell'Unione Europea iscritto all'albo professionale, non titolare di farmacia, in qualunque condizione professionale si trovino;
b) i farmacisti titolari di farmacia rurale sussidiata;
c) i farmacisti titolari di farmacia sopranumeraria;
d) i titolari di esercizio di cui all'art. 5 comma i D.L. 223/2006 convertito con modificazioni dalla Legge n. 248/2006;
e) i farmacisti di età non superiore a 4o anni, in possesso dei requisisti di legge, in gestione associata.

Non possono partecipare al concorso straordinario i farmacisti titolari compresi i soci di società titolari di farmacie diverse da quelle di cui ai punti precedenti b) e c).

La Giunta Regionale, ai sensi di quanto disposto dall'art. 11 legge n. 27/2012, ha deliberato con D.G.R. n. 1261/2012 l'istituzione di n. 188 nuove sedi farmaceutiche distinte per provincia e per comune e ha approvato l'identificazione delle zone di ubicazione delle stesse;

Tutto ciò premesso, si propone di indire concorso straordinario per soli titoli ed esami ai sensi di quanto disposto dall'art. 11 comma 3 Legge n. 27/2012, per la formazione di una graduatoria con validità biennale per l'assegnazione delle sedi farmaceutiche di cui alla D.G.R. n. 1261/2012 e di approvare il relativo bando di cui all'allegato A e i gli allegati B, C, D, E, F, G riferiti alla modulistica da utilizzare da parte dei candidati, parte integrante del presente proposta di provvedimento.

VERIFICA AI SENSI DEL D.lgs 196/03

Garanzie alla riservatezza

La pubblicazione dell'atto all'albo, salve le garanzie previste dalla legge 241/90 in tema di accesso ai documenti amministrativi, avviene nel rispetto della tutela alla riservatezza dei cittadini, secondo quanto disposto dal Dlgs 196/03 in materia di protezione dei dati personali, nonché dal vigente regolamento regionale n. 5/2006 per il trattamento dei dati sensibili e giudiziari.

SEZIONE CONTABILE

Adempimenti di cui alla L.R. 28/01 e successive modifiche ed integrazioni

"Si dichiara che il presente provvedimento non comporta alcun mutamento qualitativo e quantitativo di entrata o di spesa né a carico del bilancio regionale né a carico degli enti per i cui debiti i creditori potrebbero rivalersi sulla Regione e che è escluso ogni ulteriore onere aggiuntivo rispetto a quelli già autorizzati a valere sullo stanziamento previsto dal bilancio regionale."

Il Dirigente dell'Ufficio Politiche del Farmaco
Mariangela Lomastro

Per quanto sopra esposto:

IL DIRIGENTE DEL SERVIZIO

sulla base delle risultanze istruttorie come innanzi illustrate, letta la proposta formulata dal Dirigente dell'ufficio Politiche del Farmaco;

vista la sottoscrizione posta in calce al presente provvedimento dal Dirigente dell'Ufficio Politiche del Farmaco;

richiamato, in particolare il disposto dell'Art. 6 della L.R. 4 Febbraio 1997 n.7 in materia di modalità di esercizio della funzione dirigenziale,

DETERMINA

1) di approvare lo schema di bando del concorso straordinario per soli titoli per l'assegnazione delle sedi farmaceutiche di nuova istituzione di cui alla D.G.R. n. 1261/2012, di cui all'allegato A che fa parte integrante e sostanziale del presente atto;

2) di approvare gli allegati B, C, D, E, F, G che fanno parte integrante e sostanziale del presente atto;

3) di disporre la pubblicazione sul Bollettino Ufficiale della Regione Puglia;

4) di disporre la pubblicazione per estratto sulla Gazzetta Ufficiale della Repubblica Italiana;

5) che il presente provvedimento:
   - sarà pubblicato all'albo istituito presso il Servizio Programmazione Assistenza Territoriale Prevenzione - Via caduti di tutte le guerre 15 Bari;
   - sarà trasmesso in copia conforme all'originale alla Segreteria della Giunta Regionale;
   - sarà disponibile nel sito ufficiale della regione Puglia: www.regione.puglia.it;
   - sarà trasmesso in copia all'Assessore alle Politiche della Salute;
   - sarà notificato da parte del Servizio Programmazione Assistenza Territoriale Prevenzione al competente Ministero della Salute;
   - che il presente atto, composto da n. 4 facci. te dagli allegati A, B, C, D, E, F, G di n. 34 pagine, è adottato in originale.

Il Dirigente di Servizio
Fulvio Longo

REGIONE PUGLIA

AREA POLITICHE PER LA PROMOZIONE DELLA SALUTE, DELLE PERSONE E DELLE PARI OPPORTUNITA'

Servizio Programmazione Assistenza territoriale Prevenzione
Ufficio Politiche del farmaco

ALLEGATO A

BANDO DI CONCORSO STRAORDINARIO PUBBLICO PER SOLI TITOLI PER L'ASSEGNAZIONE DI N. 188 SEDI FARMACEUTICHE DI NUOVA ISTITUZIONE E PER LE SEDI EVENTUALMENTE RESESI VACANTI A SEGUITO DELLE SCELTE EFFFETTUATE DAI VINCITORI DEL CONCORSO PER IL PRIVATO ESERCIZIO NELLA REGIONE PUGLIA AI SENSI DELLA LEGGE 24 MARZO 2012 N. 27 ART. 11.

Art. 1 – Oggetto del concorso

E' indetto un pubblico concorso straordinario per soli titoli per la formazione della graduatoria unica regionale per l'assegnazione di n. 188 sedi farmaceutiche di nuova istituzione e per le sedi eventualmente resesi vacanti, ai sensi della legge 24 marzo 2012 n. 27 art. 11, per il privato esercizio nella Regione Puglia di cui alla D.G.R. n°1261 del 19/06/2012.

Art. 2 – Requisiti di ammissione

Ai sensi dell'art. 11 Legge n°27 del 24/03/2012, possono partecipare al concorso straordinario i farmacisti che rientrano nelle seguenti fattispecie:

a. non titolari di farmacia in qualunque condizione professionale si trovino;
b. titolari di farmacia rurale sussidiata;[1]
c. titolari di farmacia soprannumeraria;[2]
d. titolari di esercizio di cui all'art. 5 comma 1 del decreto legge 4 luglio 2006 n. 223, convertito con modificazioni nella legge 4 agosto 2006 n. 248.

Non possono partecipare al concorso straordinario:

- i farmacisti titolari;
- i soci di società titolari di farmacia diversa da quelle di cui all'art. 2 lettere "b" e "c".

Alla data di scadenza del termine di presentazione della domanda i partecipanti devono essere in possesso dei seguenti requisiti:

[1] La condizione di rurale sussidiata viene riconosciuta come tale ove il titolare abbia visto il diritto riconosciuto dalla legge 221/68.

[2] Per sopranumerarie si intendono le farmacie aperte in base al criterio topografico ai sensi della'art. 104 del R.D. n. 1265 del 1934 sia anteriormente sia posteriormente all'entrata in vigore della L. 362/91 che non risultino riassorbite nella determinazione del numero complessivo delle farmacie stabilito in base al parametro della popolazione dalla L. 475/68 vigente.

1) cittadinanza italiana o di altro Stato membro dell'Unione Europea;
2) età compresa tra 18 e 65 anni non compiuti alla data di scadenza del termine per la partecipazione al concorso previsto dal presente bando;
3) possesso dei diritti civili e politici nello Stato di appartenenza o provenienza;
4) laurea in Farmacia o in Chimica e Tecnologia Farmaceutica;
5) iscrizione all'albo professionale dei farmacisti;
6) non aver ceduto la propria farmacia negli ultimi 10 anni;
7) non aver riportato condanne penali di cui all'art. 58 del D. Lgs. n. 267/2000 (salvo non sia già stata conseguita la riabilitazione alla data di scadenza del presente bando), nonché assenza di delitti che impediscano l'esercizio del servizio farmaceutico.

Art. 3 – Domanda di partecipazione al concorso

La domanda di partecipazione dovrà essere predisposta utilizzando lo schema di cui all'**allegato B**, parte integrante del presente Bando, compilato in tutte le sue parti e sottoscritto, oppure dovrà essere ricopiato integralmente e dovranno essere riportate tutte le dichiarazioni previste nel medesimo.

La domanda di partecipazione al concorso e qualsiasi altra dichiarazione ed essa allegata dovranno riportare firma autografa non autenticata e leggibile, pena l'esclusione della domanda. Alla domanda cartacea va obbligatoriamente allegata copia fotostatica di un documento di riconoscimento, in corso di validità (art. 38 DPR n. 445 del 28.12.2000 e successive modificazioni).

Non è sanabile e comporta l'esclusione dal concorso per irricevibilità della domanda, l'omissione della firma in calce alla domanda medesima.

In caso di gestione associata, i partecipanti dovranno altresì compilare congiuntamente lo schema di domanda di cui all'**allegato G** e singolarmente ognuno dovrà compilare per la propria parte lo schema di cui all'allegato B con il relativi allegati C, D, E, F. Tutti le domande e gli allegati dei candidati che partecipano in gestione associata dovranno essere inviate in un unico plico.

La domanda dovrà essere completa della seguente documentazione:

- Ricevuta di versamento per le spese di segreteria di € 30,00 (non rimborsabili) da versare con bonifico bancario IBAN: **IT89 X010 1004 1971 0000 0301 266.** intestato a: **Regione Puglia Gestione Sanitaria**, codice causale: **"concorso straordinario farmacie Legge 27/2012"**.

La ricevuta di versamento nel caso di domanda di partecipazione in gestione associata, dovrà essere fatta da uno solo dei partecipanti con la specifica nella causale di **"concorso straordinario farmacie Legge 27/2012 in gestione associata"**

Tutte le dichiarazioni rese nella domanda di ammissione al concorso devono essere verificabili e complete, per consentire alla Commissione esaminatrice di effettuare le opportune valutazioni.

Art. 4 – Modalità di presentazione della domanda

Per partecipare al concorso straordinario i candidati dovranno inviare entro e non oltre il trentesimo giorno dalla pubblicazione dell'estratto del presente bando sulla Gazzetta Ufficiale della Repubblica Italiana, a pena di esclusione, la domanda a mezzo posta con ricevuta di ritorno, debitamente sottoscritta, al seguente indirizzo: Regione Puglia, Assessorato Politiche della Salute, Servizio PATP – Ufficio Politiche del Farmaco, via Caduti di tutte le guerre n°15 – 70121 Bari. La data della domanda è stabilita e comprovata dal timbro e dalla data di spedizione della stessa. Il 30° giorno si calcola escludendo il giorno della pubblicazione.

Il candidato dovrà scrivere sulla busta contenente la domanda di partecipazione al concorso la dicitura "CONCORSO STRAORDINARIO FARMACIE LEGGE 27/2012".

L'Amministrazione dichiara esclusa ogni altra modalità di trasmissione della domanda di partecipazione.

I candidati autori di pubblicazioni scientifiche, entro la data di pubblicazione del presente bando, potranno inviare copia delle stesse unitamente alla domanda di partecipazione al concorso, pena la non valutazione delle pubblicazioni ai fini dell'attribuzione del relativo punteggio. Non saranno accolte pubblicazioni spedite oltre il termine sopra citato.

L'Amministrazione non assume alcuna responsabilità per i casi di dispersione, ritardo o disguido di comunicazione ai candidati, dovuti ad inesatte indicazioni del recapito da parte dei candidati stessi, ovvero per mancata o tardiva comunicazione del cambiamento del recapito indicato nella domanda, né per eventuali disguidi postali, nonché disguidi imputabili a fatto di terzi, a caso fortuito o di forza maggiore.

Art. 5 – Cause di inammissibilità della domanda

Saranno dichiarate inammissibili le domande di partecipazione al concorso qualora si verifichi anche una sola delle seguenti condizioni:

- invio dopo la scadenza dei termini di cui all'art. 4 del presente Bando;
- assenza di firma della domanda di partecipazione e relativi allegati;
- assenza di copia del documento di identità in corso di validità;
- la mancanza dell'attestazione di pagamento del contributo di partecipazione al concorso;
- presentazione della domanda di partecipazione a più di due concorsi straordinari regionali di cui alla legge n. 27/2012.

Art. 6 – Documentazione comprovante i titoli posseduti

Il candidato dovrà autocertificare, nei modi di legge ai sensi del DPR 445/2000 e mediante l'utilizzo degli allegati B, C, D, E, F (o in alternativa ricopiare integralmente il loro contenuto):

- atto costitutivo di società per la gestione associata della sede farmaceutica (per i candidati di età non superiore ai 40 anni) qualora costituita;
- i servizi prestati in qualità di Direttore di farmacia e di collaboratore di farmacia;
- per i farmacisti dipendenti dalle Aziende Sanitarie Locali e/o Aziende Ospedaliere, dovrà essere precisata la relativa posizione funzionale. In particolare, dovrà essere

specificato se l'attività è stata espletata dopo la riforma dirigenziale e pertanto come farmacista dirigente di II livello o come farmacista dirigente di I livello. Se l'attività è stata espletata prima della riforma dirigenziale dovrà essere specificato se la stessa è stata svolta come farmacista dirigente o come direttore di farmacia ospedaliera o come farmacista coadiutore o collaboratore;

- i titolari di esercizi di cui all'art. 5, comma 1, del decreto legge 4 luglio 2006, n. 223 e s.m.i. dovranno specificare il servizio effettivamente svolto dalla data di apertura ufficiale.
- i farmacisti direttori di Aziende farmaceutiche municipalizzate dovranno specificare nei relativi certificati se è stato prestato servizio presso farmacie comunali aperte al pubblico con indicazione della posizione funzionale;
- l'attività svolta presso industrie farmaceutiche o presso depositi all'ingrosso di medicinali o presso officine di produzione di cosmetici dovrà essere specificata la relativa qualifica cioè se l'attività è stata prestata come direttore tecnico di stabilimento farmaceutico, come informatore scientifico o collaboratore o altro titolo di industria farmaceutica, come direttore di deposito o magazzino all'ingrosso di medicinali oppure come direttore tecnico di officine di produzione di cosmetici;
- l'attività svolta come farmacista dipendente del Ministero della Salute, dell'Istituto Superiore della Sanità, delle Regioni, delle Province Autonome, delle Aziende farmaceutiche Municipalizzate e della Sanità Militare;
- per l'attività svolta presso la Facoltà di Farmacia dovrà essere specificato se è stata prestata come professore ordinario di ruolo oppure come professore universitario associato;
- per ogni tipologia di attività professionale l'attestazione dovrà specificare se è stata svolta a tempo pieno o a tempo parziale;
- i titoli relativi ad aggiornamenti professionali curati da enti o organizzazioni accreditati come provider ECM;
- per i titoli relativi all'esercizio professionale ed i titoli di studio e di carriera conseguiti all'estero dovrà necessariamente essere presentata copia conferme ad originale o originale stesso dei titoli rilasciati dalla Pubblica Amministrazione o dagli Organi Professionali dei Farmacisti del relativo Stato;
- per i titoli redatti in lingua straniera l'autocertificazione dovrà essere accompagnata dalla relativa traduzione in lingua italiana, sotto la responsabilità del concorrente;
- per le pubblicazioni e gli altri lavori scientifici non sono ammessi lavori dattiloscritti, manoscritti o in bozze di stampa e i titoli e/o documenti dovranno essere redatti in lingua italiana o in una lingua ufficiale dell'Unione Europea.

Il candidato ha facoltà di dichiararne il contenuto, tranne i casi specificati, mediante dichiarazione sostitutiva di certificazione o di atto notorio, ai sensi della normativa vigente in materia di semplificazione amministrativa. In tal caso **i titoli posseduti devono essere indicati in conformità agli allegati C, D, E e F.**

Non saranno ritenute valide copie di pubblicazioni prive di dichiarazione di conformità all'originale.

Gli allegati devono essere compilati in maniera chiara e non recare cancellature, ogni eventuale correzione deve essere controfirmata dall'interessato.

Si precisa che **tutte le dichiarazioni allegate devono essere sottoscritte** e la firma deve essere autografa non autenticata, in quanto la domanda deve essere corredata da copia del documento di riconoscimento.

Le pubblicazioni verranno valutate solo se prodotte integralmente in copia conforme o in originale. Non saranno presi in considerazione lavori dattiloscritti, manoscritti o bozze di stampa.

La documentazione già acquisita dalla Regione Puglia in occasione di precedenti concorsi non può essere oggetto di valutazione.

I documenti attestanti fatti, qualità e stati soggettivi saranno acquisiti d'ufficio.

Saranno inoltre eventualmente accertati d'ufficio tutti i dati che la Pubblica Amministrazione è tenuta a certificare (come stabilito dall'art. 15 della legge 12 novembre 2011, n. 183).

In caso di dichiarazioni non veritiere i benefici eventualmente ottenuti sulla base di tali dichiarazioni decadono e verranno inoltre applicate le sanzioni previste dal Codice Penale (ai sensi degli artt. 71, 75 e 76 D.P.R. 28.12.2000, n. 445).

I farmacisti che intendono avvalersi dell'agevolazione prevista all'art. 9 della legge n. 221 dell'8.3.1968 dovranno specificare che la farmacia presso la quale hanno esercitato come titolari, direttori o collaboratori è farmacia rurale o soprannumeraria o esercizio di cui all'art. 5, comma 1, del decreto-legge 4 luglio 2006, n. 223 e s.m.i., così come previsto dall'art. 11 comma 5 legge 27/2012, barrando l'apposita casella nell'allegato D.

Art. 7 – Ammissione dei candidati

L'Amministrazione provvederà ad ammettere tutti i candidati che abbiano presentato la domanda nei termini prescritti, fatta accezione per i casi di evidente mancanza dei requisiti di ammissione elencati all'art. 2. Saranno inoltre escluse le domande ritenute inammissibili ai sensi dell'art. 5 del presente Bando.

La verifica (ai sensi dell'art. 15 della legge 12 novembre 2011, n. 183) della veridicità delle dichiarazioni rese e dell'effettivo possesso dei requisiti dichiarati verrà effettuata ai sensi dell'art. 11 del presente bando.

La comunicazione ai candidati esclusi dal concorso sarà effettuata a cura dell'Amministrazione regionale mediante lettera raccomandata a.r.

Art. 8 – Commissione esaminatrice

La Commissione esaminatrice, composta da cinque membri, è costituita in conformità al combinato disposto di cui all'art. 3 del D.P.C.M. 30.03.1994, n. 298.

Art. 9 – Valutazione dei titoli

Per la valutazione dei titoli si fa riferimento a quanto stabilito dagli artt. 4, 5 e 6 del D.P.C.M. 30.03.1994, n. 298.
Il punteggio totale attribuibile dalla Commissione è di 50 punti, così suddiviso: 35 punti per titoli relativi all'esercizio professionale e 15 punti per i titoli di studio e di carriera.
La Commissione formerà la graduatoria di merito dei candidati, sommando il punteggio conseguito da ciascun candidato nella valutazione dei titoli. Nel caso di

partecipazione al concorso in gestione associata, così come previsto dal comma 7 art. 11 legge 27/2012, si procederà a sommare i punteggi dei titoli posseduti fino al raggiungimento massimo del punteggio stabilito dal presente articolo.
La Commissione potrà avvalersi di un eventuale supporto tecnico informatico.
A parità di punteggio, saranno osservate le disposizioni di cui all'art. 3, comma 7, della legge 15.05.1997, n. 127 integrato dall'art. 2, comma 9, della legge 16.06.1998, n. 191, in base al quale sarà preferito il candidato più giovane d'età.
L'attività a tempo parziale fino a 20 ore settimanali sarà valutata nella misura del 50% del punteggio previsto per i relativi profili professionali. Ove mancasse la specificazione tempo pieno/ tempo parziale, la stessa verrà considerata a tempo parziale.
I titolari, direttori e collaboratori di farmacie rurali nonché per i titolari di esercizio di cui all'art. 5 comma 1 del decreto legge 4 luglio 2006 n. 223, convertito con modificazioni nella legge 4 agosto 2006 n. 248 usufruiscono della maggiorazione del 40% sul punteggio in base ai titoli relativi all'esercizio professionale, senza che ciò comporti il superamento del punteggio massimo complessivo (pari a 35 punti) da attribuirsi per l'attività professionale svolta.

Art. 10 – Formazione e approvazione della graduatoria

Il Presidente della Commissione esaminatrice, dopo che la Commissione stessa avrà redatto la graduatoria del concorso, trasmetterà alla Regione Puglia – Servizio P.A.T.P. gli atti relativi per i provvedimenti di competenza.
Il Dirigente del Servizio P.A.T.P., riconosciuta la regolarità del procedimento e accertato, nei termini di legge, il possesso da parte dei candidati idonei, dei requisiti richiesti dal bando e dei titoli dichiarati, approverà con proprio atto la graduatoria degli idonei. L'atto dirigenziale di approvazione della graduatoria sarà pubblicato sul Bollettino Ufficiale della Regione Puglia e dalla data di pubblicazione decorreranno i tempi per eventuali impugnative.
La graduatoria definitiva, con l'indicazione del nome e cognome dei candidati, della data di nascita e del punteggio conseguito, sarà pubblicata sulle pagine Internet del sito della Regione Puglia all'indirizza: www.regione. puglia.it

La graduatoria, ai sensi del comma 6 art. 11 legge 27/2012, rimane valida per due anni dalla data della sua pubblicazione sul BURP e sarà utilizzata col criterio dello scorrimento per la copertura delle sedi farmaceutiche di nuova istituzione e per le sedi eventualmente resesi vacanti a seguito delle scelte effettuate dai vincitori del concorso.

Art. 11 – Accertamento dei requisiti

L'Amministrazione effettuerà i controlli delle dichiarazioni rese dai candidati potenzialmente assegnatari di sede farmaceutica presenti in graduatoria provvisoria, ai sensi di quanto previsto dall'art. 71 del D.P.R. 445/2000. Fermo restando quanto previsto dall'articolo 76, qualora dal controllo di cui all'articolo 71 emerga la non veridicità del contenuto della dichiarazione, il dichiarante decade dai benefici eventualmente conseguenti al provvedimento emanato sulla base della dichiarazione non veritiera.
Ai fini dell'assegnazione della sede farmaceutica, qualora siano scaduti i termini di validità delle dichiarazioni rese nella domanda di concorso, ai sensi dell'art. 41 del D.P.R. 445/2000, i candidati utilmente collocati nella graduatoria dovranno riconfermare mediante la sottoscrizione di un apposito modulo che sarà comunicato al candidato unitamente all'atto di assegnazione della sede farmaceutica.

Art. 12 – Assegnazioni delle sedi farmaceutiche

La nomina dei vincitori sarà subordinata alla verifica dell'effettivo possesso dei requisiti e dei titoli e la relativa graduatoria sarà pubblicata sul Bollettino Ufficiale della Regione Puglia, ai sensi di quanto previsto dall'art. 2 della legge 28.10.1999, n. 389.
Il numero di farmacie spettanti a ciascun comune è sottoposto a revisione entro il mese di dicembre di ogni anno pari, in base alla rilevazione della popolazione residente nel comune, pubblicate dall'Istituto nazionale di statistica.
Successivamente alla pubblicazione sul B.U.R.P. della graduatoria definitiva, i candidati vincitori, saranno convocati per la scelta della sede ed entro quindici giorni dovranno dichiarare a mezzo raccomandata a.r. indirizzata all'Assessorato Alle Politiche della Salute, Servizio A.T.P. – Ufficio Politiche del Farmaco - via Caduti di tutte le guerre 15 70121 Bari, se accettano o meno la sede da essi prescelta, pena la decadenza della stessa.
Ai fini della verifica circa la tempestività dell'accettazione di assegnazione della sede farmaceutica prescelta fa fede il timbro e la data dell'ufficio postale accettante.
L'assegnazione delle sedi avverrà secondo l'ordine previsto dalla graduatoria, in base alla scelta espressa, con la notifica al candidato del decreto del Presidente della Giunta regionale dell'assegnazione della sede entro i successivi trenta giorni dalla conferma della preferenza.
L'assegnatario dovrà, a pena di decadenza, entro trenta giorni dal ricevimento del Decreto Presidenziale di assegnazione, dichiarare di accettare e contestualmente effettuare il versamento della tassa di concessione regionale ed indicare gli estremi del locale individuato per l'attivazione dell'esercizio farmaceutico, il locale dovrà essere posto nell'ambito territoriale della sede ed a distanza legale di almeno 200 metri dalle altre farmacie.
L'assegnatario di una sede farmaceutica dovrà iscriversi all'Albo professionale della provincia di riferimento della sede stessa.
Il rilascio dell'autorizzazione all'apertura e all'esercizio della farmacia da parte del Comune competente sarà subordinata all'osservanza delle disposizioni contenute negli artt. 108 e s.m.i., 111, 112 del T.U.LL.SS. 27.07.1934, n. 1265.

Art. 13 – Divulgazione del presente bando

Il presente bando verrà pubblicizzato nel seguente modo:

- pubblicazione sul Bollettino Ufficiale della Regione Puglia e per estratto entro i successivi dieci giorni, sulla Gazzetta Ufficiale della Repubblica Italiana;
- pubblicazione sulle pagine Internet della Regione Puglia al seguente indirizzo: www.regione.puglia.it alla voce: Bandi e Concorsi;
- affissione all'Albo Pretorio della Regione Puglia;
- trasmissione di copia agli Assessorati di tutte le Regioni e delle Province Autonome di Trento e Bolzano, nonché a ciascun Comune in cui le sedi sono messe a concorso per l'affissione all'Albo Pretorio;
- trasmissione contemporanea di copia alla Federazione degli Ordini dei farmacisti Italiani (F.O.F.I.), all'Ordine dei Farmacisti delle Province pugliesi ed al Ministero della Salute;
- copia del bando sarà disponibile presso l'Assessorato Politiche della Salute, Servizio Programmazione Assistenza Territoriale Prevenzione, Ufficio Politiche del Farmaco – via Caduti di tutte le guerre 15 – Bari (dal lunedì al venerdì dalle ore 09.00 alle ore 13.00 – martedì e giovedì anche dalle 15.00 alle 17.00).

Art. 14 – Trattamento dei dati personali (art. 13 del D.Lgs n. 196 del 30.06.2003)

Ai sensi dell'art. 13 del Codice in materia di protezione dei dati personali (D.lgs 30 giugno 2003, n.196), si informano i candidati che il trattamento dei dati personali da essi forniti in sede di partecipazione al concorso o comunque acquisiti a tal fine dalla Regione Puglia, titolare del trattamento, è finalizzato esclusivamente all'espletamento delle attività concorsuali ed avverrà a cura di persone appositamente incaricate e preposte al procedimento concorsuale, anche da parte della Commissione esaminatrice, con l'utilizzo di procedure anche informatizzate, nei modi e nei limiti necessari per perseguire le predette finalità, anche in caso di eventuale comunicazione a terzi.
Il conferimento di tali dati è necessario per valutare i requisiti di partecipazione e il possesso di titoli e la loro mancata indicazione comporta l'esclusione dal concorso.
Ai candidati sono riconosciuti i diritti di cui all'art. 7 del suddetto codice, tra cui il diritto di accedere ai propri dati personali, di chiederne la rettifica, l'aggiornamento e la cancellazione, se incompleti, erronei o raccolti in violazione di legge, nonché il diritto di opporsi al loro trattamento per motivi legittimi; le richieste di esercizio di tali diritti possono essere rivolte alla Regione Puglia - Assessorato Politiche della Salute, Servizio Assistenza Territoriale Prevenzione, Ufficio Politiche del Farmaco – via Caduti di tutte le guerre 15 – 70121 Bari, presentando apposita istanza al Dirigente del citato Servizio, quale responsabile del trattamento.
Il Responsabile del procedimento amministrativo è il Dirigente dell'Ufficio Politiche del Farmaco o un suo delegato dell'Assessorato Politiche della Salute – Servizio PATP e il procedimento stesso avrà avvio a decorrere dalla data di scadenza per la presentazione delle domande prevista dal bando.

Art. 15 – Normativa di riferimento

Per tutto quanto non espressamente previsto nel presente bando e relativo alle norme per lo svolgimento del concorso, per l'assegnazione delle sedi e per l'autorizzazione all'apertura ed esercizio delle farmacie, valgono le disposizioni al riguardo contenute nel T.U.LL.SS. 27.07.1934 n. 1265, nella Legge n. 221 dell' 8.3.1968, nella Legge 02.04.1968 n. 475, nella Legge 08.11.1991 n. 362, nel D.P.C.M. 30.03.1994 n. 298, nel D.P.C.M. 13.02.1998 n. 34, nella Legge 28.10.1999 n. 389 e per quanto applicabili, nei regolamenti di cui al R.D. 30.09.1938 n. 1706 ed al D.P.R. 21.08.1971, n. 1275, legge 24 marzo 2012 n. 27.

Art. 16 – Disposizioni finali e informazioni di carattere generale

Le pubblicazioni scientifiche e i documenti in originale potranno essere ritirati dal candidato, ove non in contrasto con l'interesse della Pubblica Amministrazione, direttamente o mediante incaricato munito di delega scritta. Tale ritiro potrà avvenire non prima di sessanta giorni e non oltre quattro mesi dalla pubblicazione della graduatoria di merito del concorso sul Bollettino Ufficiale della Regione Puglia previo accordo telefonico con l'Ufficio Politiche del Farmaco dell'Assessorato Politiche della Salute.
Decorso tale periodo, la documentazione sarà oggetto di scarto e pertanto non più recuperabile da parte degli interessati.
La Regione Puglia si riserva la facoltà di prorogare i termini, modificare, sospendere, revocare in qualsiasi momento con atto del Dirigente del Servizio P.A.T.P. il presente bando.

Per quanto non espressamente previsto dal presente bando, si fa riferimento alle norme legislative, regolamentari e contrattuali nazionali, allo Statuto ed ai Regolamenti dell'Amministrazione regionale.

Per eventuali informazioni rivolgersi all'Assessorato Politiche della Salute, Servizio Programmazione Assistenza Territoriale Prevenzione, Ufficio Politiche del Farmaco – via Caduti di tutte le guerre 15 – 70121 Bari tel. 080 5403144/3143/3022/3200 – dal lun. al ven. dalle 09.00 alle 13.00; oppure e-mail: segreteria.patp@regione.puglia.it.

Il Dirigente del Servizio
Programmazione Assistenza Territoriale Prevenzione
Dr. Fulvio Longo

ALLEGATO B

Schema di DOMANDA (da redigersi in carta semplice)

ATTENZIONE: la dichiarazione dovrà essere redatta in modo da poter soddisfare le esigenze di valutazione della Commissione esaminatrice e di controllo da parte della Regione Puglia. Pertanto, il candidato deve compilare il presente modulo in ogni parte in stampatello o a macchina; barrare le caselle di interesse e sottoscrivere. In caso di spazio insufficiente per tutte le categorie di esercizio professionale previste dalla normativa, è necessario fotocopiare e compilare i fogli predisposti.

REGIONE PUGLIA
Assessorato Politiche della Salute
Servizio P.A.T.P.
Ufficio Politiche del Farmaco
Via Caduti di tutte le guerre n. 15
70126 BARI

Il/la sottoscritto/a _____
(cognome e nome)

nato/a a _____ il _____
(gg/mm/aa)

residente nel Comune di _____

in Via _____ n. _____

Cap _____ tel. _____ cell. _____

Codice Fiscale _____

CHIEDE

di essere ammesso/a a partecipare al concorso pubblico straordinario per tìtoli, per l'assegnazione di n. 188 sedi farmaceutiche disponibili di nuova istituzione e per le eventuali sedi resesi vacanti a seguito delle scelte effettuate dai vincitori del presente concorso per il privato esercizio nella Regione Puglia approvate con Delibera di Giunta Regionale n. 1261del 19/06/2012
A tal fine, ai sensi degli artt. 46 e 47 del D.P.R, 445/2000 e consapevole delle conseguenze e delle sanzioni penali previste dagli artt. 71, 75 e 76 del suddetto D.P.R., nel caso di dichiarazioni false o comunque non corrispondenti al vero, sotto la propria responsabilità:

DICHIARA

1. *Cittadinanza:*

☐ di essere cittadino italiano o di uno degli Stati membri dell'Unione Europeo (specificare quale _____) e di avere adeguata conoscenza della lingua italiana;

2. *Liste elettorali:*

☐ di essere iscritto alle liste elettorali e nel godimento dei diritti civili;

☐ di essere stato cancellato dalle liste elettorali per i seguenti motivi

(indicare quali _____);

Cognome _____ Nome _____.

3. *Condanne e procedimenti penali:*

☐ di non aver riportato condanne penali e di non aver procedimenti penali in corso[1];

☐ di aver riportato condanne penali passate in giudicato per le seguenti fattispecie di reato

_____

☐ di avere i seguenti procedimenti penali in corso _____

_____

_____

4. *Laurea:*

di aver conseguito la laurea in:

☐ Farmacia;

☐ Chimica e Tecnologia farmaceutica

Presso l'Università di _____ in data _____

con la votazione (dato utile ai fini della valutazione dei titoli)_____.

5. *Abilitazione:*

☐ di aver conseguito l'abilitazione all'esercizio della professione di farmacista nell'anno _____ presso l'Università di _____ con la votazione (dato utile ai fini della valutazione dei titoli) _____;

6. *Iscrizione all'Albo professionale dei Farmacisti:*

☐ di essere iscritto all'Albo della provincia di _____ dal _____ n. _____

7. *Trasferimento di titolarità:*

☐ di non aver ceduto la propria farmacia, ai sensi dell'art. 12 della legge n. 475/1968;

☐ di aver ceduto la propria farmacia e che sono trascorsi almeno dieci anni dall'atto del trasferimento della farmacia stessa, ai sensi dell'art. 12, comma 4 della legge n. 475/1968 (giusta attestazione allegata rilasciata dalla ASL);

DICHIARA INOLTRE

Che tutte le dichiarazioni rese sono documentabili.

Di accettare tutte le indicazioni contenute nel bando e di dare espresso assenso al trattamento dei dati personali finalizzato alla gestione della procedura concorsuale e degli adempimenti conseguenti;

[1] di cui all'art. 58 del D. Lgs. N. 267/2000.

Cognome _____ Nome _____

SI ALLEGANO:

♦ Ricevuta del versamento di € 30,00 per le spese di segreteria;
♦Fotocopia del documento di riconoscimento in corso di validità tipo_____ n. _____ rilasciato da _____ il _____

SI CHIEDE

che ogni comunicazione relativa al presente concorso venga inviata al seguente indirizzo, il cui eventuale cambiamento verrà tempestivamente segnalato con raccomandata A.R.:

Comune di _____( )

Via _____ n. _____

Cap _____ tel./cellulare_____

E-mail_____

Fax_____

Luogo e data _____

Firma

_____

N.B. la firma sul presente foglio non è soggetta ad autenticazione ma <u>necessaria</u> pena la non ammissione al concorso.

ALLEGATO C
DICHIARAZIONE SOSTITUTIVA DI POSSESSO DI TITOLI DI STUDIO E DI CARRIERA

(ai fini dell'attribuzione del punteggio previsto dal D.P.C.M. 30.3.94, n 298)

ATTENZIONE: la dichiarazione dovrà essere redatta in modo da poter soddisfare le esigenze di valutazione della Commissione esaminatrice e di controllo da parte della Regione Puglia. Pertanto, il candidato deve compilare il presente modulo in ogni parte in stampatello o a macchina; barrare le caselle di interesse e sottoscrivere. In caso di spazio insufficiente per tutte le categorie di esercizio professionale previste dalla normativa, è necessario fotocopiare e compilare i fogli predisposti.

Il/la sottoscritta/a _____

Nato/a _____ il _____/____/_____/

Residente nel Comune di _____ (_____)

In via _____ n. _____ cap. _____

Con riferimento alla domanda di concorso pubblico straordinario, per titoli, per l'inserimento nella graduatoria unica regionale per l'assegnazione di sedi farmaceutiche disponibili per il privato esercizio nella Regione Puglia, Delibera di Giunta Regionale n. 1261del 19/06/2012, ai sensi degli artt. 46 e 47 del D.P.R. 445/2000 e consapevole delle conseguenze e delle sanzioni penali previste dagli artt. 71, 75 e 76 del suddetto D.P.R. in caso di dichiarazione false o comunque non corrispondenti al vero sotto la propria responsabilità

DICHIARA

- di aver preso visione dell'art. 6 del bando di concorso;
- di essere in possesso dei seguenti titoli di studio e di carriera:

☐ **altra Laurea** in _____
conseguita presso l'università di _____ il _____;

☐ **altra Laurea** in _____
conseguita presso l'università di _____ il _____;

Specializzazioni universitarie o borse di studio o di ricerca relative alla facoltà di Farmacia o Chimica e Tecnologia Farmaceutica, erogate ai sensi o dell'art. 80 del decreto del Presidente della Repubblica 11 luglio 1980, n. 382, o dell'art. 8 della legge 30 novembre 1989, n. 398:

Cognome _____ Nome _____

1. Materia _____
Presso l'Università di _____
Facoltà di _____
Periodo _____

2. Materia _____
Presso l'Università di _____
Facoltà di _____
Periodo _____

3. Materia _____
Presso l'Università di _____
Facoltà di _____
Periodo _____

4. Materia _____
Presso l'Università di _____
Facoltà di _____
Periodo _____

☐ **idoneità** conseguita nel concorso per sedi farmaceutiche della provincia/regionale di _____ estremi dell'atto di approvazione della graduatoria n. _____ del _____ con punti _____ ;

☐ **Idoneità nazionale a farmacista dirigente** conseguita presso _____ _____ il _____ ;

☐ **altri titoli di studio:**
1. Titolo _____
Durata _____
Rilasciato da _____
In data _____
Note _____
_____
_____

2. Titolo _____
Durata _____
Rilasciato da _____
In data _____
Note _____
_____
_____

Cognome _____ Nome _____

☐ **Corsi di aggionamento (esclusi E.C.M.):**

1. Titolo _____

_____

Organizzato da _____

Nei giorni/ periodo _____ totale ore _____

Dichiaro di:

☐ aver superato l'esame

☐ non aver superato l'esame finale

☐ esame finale non previsto

Attestato di frequenza: ☐ allegato ☐ non allegato

2. Titolo _____

_____

Organizzato da _____

Nei giorni/ periodo _____ totale ore _____

Dichiaro di:

☐ aver superato l'esame

☐ non aver superato l'esame finale

☐ esame finale non previsto

Attestato di frequenza: ☐ allegato ☐ non allegato

3. Titolo _____

_____

Organizzato da _____

Nei giorni/ periodo _____ totale ore _____

Dichiaro di:

☐ aver superato l'esame

☐ non aver superato l'esame finale

☐ esame finale non previsto

Attestato di frequenza: ☐ allegato ☐ non allegato

4. Titolo _____

_____

Organizzato da _____

Nei giorni/ periodo _____ totale ore _____

Dichiaro di:

☐ aver superato l'esame

☐ non aver superato l'esame finale

☐ esame finale non previsto

Attestato di frequenza: ☐ allegato ☐ non allegato

Cognome _____ Nome _____

.... Titolo _____

_____

Organizzato da _____

Nei giorni/ periodo _____ totale ore _____

Dichiaro di:

☐ aver superato l'esame

☐ non aver superato l'esame finale

☐ esame finale non previsto

Attestato di frequenza: ☐ allegato ☐ non allegato

.... Titolo _____

_____

Organizzato da _____

Nei giorni/ periodo _____ totale ore _____

Dichiaro di:

☐ aver superato l'esame

☐ non aver superato l'esame finale

☐ esame finale non previsto

Attestato di frequenza: ☐ allegato ☐ non allegato

.... Titolo _____

_____

Organizzato da _____

Nei giorni/ periodo _____ totale ore _____

Dichiaro di:

☐ aver superato l'esame

☐ non aver superato l'esame finale

☐ esame finale non previsto

Attestato di frequenza: ☐ allegato ☐ non allegato

..... Titolo _____

_____

Organizzato da _____

Nei giorni/ periodo _____ totale ore _____

Dichiaro di:

☐ aver superato l'esame

☐ non aver superato l'esame finale

☐ esame finale non previsto

Attestato di frequenza: ☐ allegato ☐ non allegato

Cognome _____ Nome _____

N. B. In caso di spazio insufficiente per elencare i corsi di aggiornamento non ECM procedere effettuando il numero necessario della presente pagina e numerare i corsi progressivamente nello spazio ...

☐ **Corsi di aggiornamento (SOLO E.C.M.)**

- Debito formativo assolto ☐ SI ☐ NO
- Numero globale dei crediti acquisiti nell'ambito del programma Nazionale E.C.M. nel periodo 2002/2012: _____
- Eventuale esenzione:

(specificare la categoria) _____

per il periodo _____

Elencare i corsi di aggiornamento E.C.M. frequentati

1. Titolo _____

_____

Codice evento _____
Data svolgimento _____
Crediti ECM _____
Attestato di conseguimento crediti: ☐ allegato ☐ non allegato

2. Titolo _____

_____

Codice evento _____
Data svolgimento _____
Crediti ECM _____
Attestato di conseguimento crediti: ☐ allegato ☐ non allegato

3. Titolo _____

_____

Codice evento _____
Data svolgimento _____
Crediti ECM _____
Attestato di conseguimento crediti: ☐ allegato ☐ non allegato

4. Titolo _____

_____

Codice evento _____
Data svolgimento _____
Crediti ECM _____
Attestato di conseguimento crediti: ☐ allegato ☐ non allegato

Cognome _____ Nome _____

5. Titolo _____

_____

Codice evento _____
Data svolgimento _____
Crediti ECM _____
Attestato di conseguimento crediti: ☐ allegato ☐ non allegato

6. Titolo _____

_____

Codice evento _____
Data svolgimento _____
Crediti ECM _____
Attestato di conseguimento crediti: ☐ allegato ☐ non allegato

7. Titolo _____

_____

Codice evento _____
Data svolgimento _____
Crediti ECM _____
Attestato di conseguimento crediti: ☐ allegato ☐ non allegato

8. Titolo _____

_____

Codice evento _____
Data svolgimento _____
Crediti ECM _____
Attestato di conseguimento crediti: ☐ allegato ☐ non allegato

9. Titolo _____

_____

Codice evento _____
Data svolgimento _____
Crediti ECM _____
Attestato di conseguimento crediti: ☐ allegato ☐ non allegato

10. Titolo _____

_____

Codice evento _____
Data svolgimento _____
Crediti ECM _____
Attestato di conseguimento crediti: ☐ allegato ☐ non allegato

Cognome _____ Nome _____

N. B. In caso di spazio insufficiente per elencare i corsi di aggiornamento SOLO ECM procedere effettuando il numero di copie necessario della presente pagina e numerare i corsi progressivamente nello spazio ...

..... Titolo _____

_____

Codice evento _____
Data svolgimento _____
Crediti ECM _____
Attestato di conseguimento crediti: ☐ allegato ☐ non allegato

..... Titolo _____

_____

Codice evento _____
Data svolgimento _____
Crediti ECM _____
Attestato di conseguimento crediti: ☐ allegato ☐ non allegato

..... Titolo _____

_____

Codice evento _____
Data svolgimento _____
Crediti ECM _____
Attestato di conseguimento crediti: ☐ allegato ☐ non allegato

..... Titolo _____

_____

Codice evento _____
Data svolgimento _____
Crediti ECM _____
Attestato di conseguimento crediti: ☐ allegato ☐ non allegato

..... Titolo _____

_____

Codice evento _____
Data svolgimento _____
Crediti ECM _____
Attestato di conseguimento crediti: ☐ allegato ☐ non allegato

..... Titolo _____

_____

Codice evento _____
Data svolgimento _____
Crediti ECM _____
Attestato di conseguimento crediti: ☐ allegato ☐ non allegato

Cognome _____ Nome _____

Pubblicazioni scientifiche:

1. Autore _____
   Titolo _____
   Editore _____
   Data Pubblicazione _____

2. Autore _____
   Titolo _____
   Editore _____
   Data Pubblicazione _____

3. Autore _____
   Titolo _____
   Editore _____
   Data Pubblicazione _____

4. Autore _____
   Titolo _____
   Editore _____
   Data Pubblicazione _____

5. Autore _____
   Titolo _____
   Editore _____
   Data Pubblicazione _____

6. Autore _____
   Titolo _____
   Editore _____
   Data Pubblicazione _____

7. Autore _____
   Titolo _____
   Editore _____
   Data Pubblicazione _____

8. Autore _____
   Titolo _____
   Editore _____
   Data Pubblicazione _____

Cognome _____ Nome _____

N. B. In caso di spazio insufficiente per elencare le pubblicazioni procedere effettuando il numero di copie necessario della presente pagina e numerare le pubblicazioni progressivamente nello spazio ...

..... Autore _____
Titolo _____
Editore _____
Data Pubblicazione _____

..... Autore _____
Titolo _____
Editore _____
Data Pubblicazione _____

..... Autore _____
Titolo _____
Editore _____
Data Pubblicazione _____

..... Autore _____
Titolo _____
Editore _____
Data Pubblicazione _____

..... Autore _____
Titolo _____
Editore _____
Data Pubblicazione _____

..... Autore _____
Titolo _____
Editore _____
Data Pubblicazione _____

..... Autore _____
Titolo _____
Editore _____
Data Pubblicazione _____

..... Autore _____
Titolo _____
Editore _____
Data Pubblicazione _____

..... Autore _____
Titolo _____
Editore _____
Data Pubblicazione _____

Cognome _____ Nome _____

Tutte le pubblicazioni elencate sono allegate in originale o in copia conforme all'originale.

Il presente allegato C è composto da n. _____ pagine

Luogo e data _____ **Firma**

_____

(non soggetta ad autenticazione)

ALLEGATO D

DICHIARAZIONE SOSTITUTIVA DI POSSESSO DI TITOLI RELATIVI ALL'ESERCIZIO PROFESSIONALE

(ai fini dell'attribuzione del punteggio previsto dal D.P.C.M. 30.3.94, n 298)

ATTENZIONE: la dichiarazione dovrà essere redatta in modo da poter soddisfare le esigenze di valutazione della Commissione esaminatrice e di controllo da parte della Regione Puglia. Pertanto, il candidato deve compilare il presente modulo in ogni parte in stampatello o a macchina; barrare le caselle di interesse e sottoscrivere. In caso di spazio insufficiente per tutte le categorie di esercizio professionale previste dalla normativa, è necessario fotocopiare e compilare i fogli predisposti.

Il/la sottoscritto/a _____

Nato/a a _____ il _____

Residente nel Comune di _____ (_____)

In via _____ n. _____ cap._____

Con riferimento alla domanda di concorso pubblico, per titoli ed esami, per l'inserimento nella graduatoria unica regionale per l'assegnazione di sedi farmaceutiche disponibili per il privato esercizio nella Regione Puglia, Delibera di Giunta Regionale n. 1261 del 19/06/2012, ai sensi degli artt. 46 e 47 del D.P.R. 445/00 e consapevole delle conseguenze e delle sanzioni penali previste dagli artt. 71, 75 e 76 del suddetto D.P.R. in caso di dichiarazione false o comunque non corrispondenti al vero sotto la propria responsabilità

DICHIARA

- di aver preso visione dell'art. 6 del bando di concorso;
- di essere in possesso dei seguenti titoli relativi all'esercizio professionale:

TITOLARE E DIRETTORE FARMACIA RURALE SUSSIDIATA/TITOLARE E DIRETTORE FARMACIA SOPRANUMERARIA/TITOLARE E DIRETTORE ESERCIZIO D.L. 223/2006 ART. 5 C. 1

1) ☐ Titolare farmacia rurale sussidiata ☐ Direttore farmacia rurale sussidiata
☐ Titolare farmacia sopranumeraria ☐ Direttore farmacia sopranumeraria
☐ Titolare esercizio art. 5 c.1 DL 223/06 ☐ Direttore esercizio art. 5 c.1 DL 223/06

Denominazione farmacia/esercizio_____
Comune di _____ (_____)
Dal _____/_____/_____ al _____/_____/_____
☐ Tempo pieno ☐ Tempo parziale (fino a 20 ore settimanali)

Cognome _____ Nome _____

N. B. In caso di spazio insufficiente per elencare i titoli professionali procedere effettuando il numero di copie necessario della presente pagina e numerando i titoli progressivamente nello spazio ...

...) ☐ Titolare farmacia rurale sussidiata ☐ Direttore farmacia rurale sussidiata
☐ Titolare farmacia sopranumeraria ☐ Direttore farmacia sopranumeraria
☐ Titolare esercizio art. 5 c.1 DL 223/06 ☐ Direttore esercizio art. 5 c.1 DL 223/06

Denominazione farmacia/esercizio_____
Comune di _____ (_____)
Dal _____/_____/_____ al _____/_____/_____
☐ Tempo pieno ☐ Tempo parziale (fino a 20 ore settimanali)

...) ☐ Titolare farmacia rurale sussidiata ☐ Direttore farmacia rurale sussidiata
☐ Titolare farmacia sopranumeraria ☐ Direttore farmacia sopranumeraria
☐ Titolare esercizio art. 5 c.1 DL 223/06 ☐ Direttore esercizio art. 5 c.1 DL 223/06

Denominazione farmacia/esercizio_____
Comune di _____ (_____)
Dal _____/_____/_____ al _____/_____/_____
☐ Tempo pieno ☐ Tempo parziale (fino a 20 ore settimanali)

...) ☐ Titolare farmacia rurale sussidiata ☐ Direttore farmacia rurale sussidiata
☐ Titolare farmacia sopranumeraria ☐ Direttore farmacia sopranumeraria
☐ Titolare esercizio art. 5 c.1 DL 223/06 ☐ Direttore esercizio art. 5 c.1 DL 223/06

Denominazione farmacia/esercizio_____
Comune di _____ (_____)
Dal _____/_____/_____ al _____/_____/_____
☐ Tempo pieno ☐ Tempo parziale (fino a 20 ore settimanali)

...) ☐ Titolare farmacia rurale sussidiata ☐ Direttore farmacia rurale sussidiata
☐ Titolare farmacia sopranumeraria ☐ Direttore farmacia sopranumeraria
☐ Titolare esercizio art. 5 c.1 DL 223/06 ☐ Direttore esercizio art. 5 c.1 DL 223/06

Denominazione farmacia/esercizio_____
Comune di _____ (_____)
Dal _____/_____/_____ al _____/_____/_____
☐ Tempo pieno ☐ Tempo parziale (fino a 20 ore settimanali)

Cognome _____ Nome _____

COLLABORATORE DI FARMACIA APERTA AL PUBBLICO

N. B. In caso di spazio insufficiente per elencare i titoli professionali procedere effettuando il numero di copie necessario della presente pagina e numerando i titoli progressivamente nello spazio ...

...) Denominazione farmacia _____
Comune di _____ Rurale SI ☐ NO ☐ Privata SI ☐ NO ☐
Dal ____/____/____ al ____/____/____
☐ Tempo pieno ☐ Tempo parziale (fino a 20 ore settimanali)

...) Denominazione farmacia _____
Comune di _____ Rurale SI ☐ NO ☐ Privata SI ☐ NO ☐
Dal ____/____/____ al ____/____/____
☐ Tempo pieno ☐ Tempo parziale (fino a 20 ore settimanali)

...) Denominazione farmacia _____
Comune di _____ Rurale SI ☐ NO ☐ Privata SI ☐ NO ☐
Dal ____/____/____ al ____/____/____
☐ Tempo pieno ☐ Tempo parziale (fino a 20 ore settimanali)

...) Denominazione farmacia _____
Comune di _____ Rurale SI ☐ NO ☐ Privata SI ☐ NO ☐
Dal ____/____/____ al ____/____/____
☐ Tempo pieno ☐ Tempo parziale (fino a 20 ore settimanali)

...) Denominazione farmacia _____
Comune di _____ Rurale SI ☐ NO ☐ Privata SI ☐ NO ☐
Dal ____/____/____ al ____/____/____
☐ Tempo pieno ☐ Tempo parziale (fino a 20 ore settimanali)

...) Denominazione farmacia _____
Comune di _____ Rurale SI ☐ NO ☐ Privata SI ☐ NO ☐
Dal ____/____/____ al ____/____/____
☐ Tempo pieno ☐ Tempo parziale (fino a 20 ore settimanali)

...) Denominazione farmacia _____
Comune di _____ Rurale SI ☐ NO ☐ Privata SI ☐ NO ☐
Dal ____/____/____ al ____/____/____
☐ Tempo pieno ☐ Tempo parziale (fino a 20 ore settimanali)

Cognome _____ Nome _____

COLLABORATORE DI ESERCIZIO ART. 5 C.1 DL 223/2006 (PARAFARMACIE)

N. B. In caso di spazio insufficiente per elencare i titoli professionali procedere effettuando il numero di copie necessario della presente pagina e numerando i titoli progressivamente nello spazio ...

...) Denominazione esercizio_____
Comune di _____
Dal _____/_____/_____ al _____/_____/_____
☐ Tempo pieno ☐ Tempo parziale (fino a 20 ore settimanali)

...) Denominazione esercizio_____
Comune di _____
Dal _____/_____/_____ al _____/_____/_____
☐ Tempo pieno ☐ Tempo parziale (fino a 20 ore settimanali)

...) Denominazione esercizio_____
Comune di _____
Dal _____/_____/_____ al _____/_____/_____
☐ Tempo pieno ☐ Tempo parziale (fino a 20 ore settimanali)

...) Denominazione esercizio_____
Comune di _____
Dal _____/_____/_____ al _____/_____/_____
☐ Tempo pieno ☐ Tempo parziale (fino a 20 ore settimanali)

...) Denominazione esercizio_____
Comune di _____
Dal _____/_____/_____ al _____/_____/_____
☐ Tempo pieno ☐ Tempo parziale (fino a 20 ore settimanali)

...) Denominazione esercizio_____
Comune di _____
Dal _____/_____/_____ al _____/_____/_____
☐ Tempo pieno ☐ Tempo parziale (fino a 20 ore settimanali)

...) Denominazione esercizio_____
Comune di _____
Dal _____/_____/_____ al _____/_____/_____
☐ Tempo pieno ☐ Tempo parziale (fino a 20 ore settimanali)

Cognome _____ Nome _____

PROFESSORE ORDINARIO DI RUOLO DELLA FACOLTA' DI FARMACIA, FARMACISTA DIRIGENTE DEI RUOLI DELLE AZIENDE SANITARIE O DIRIGENTE DI II LIVELLO, DIRETTORE DI FARMACIA OSPEDALIERA O DIRIGENTE DI II LIVELLO, DIRETTORE DI FARMACIA MILITARE, DIRETTORE TECNICO DI STABILIMENTO FARMACEUTICO

1) ☐ Professore ordinario di ruolo della facoltà di farmacia
☐ Farmacista dirigente dei ruoli delle aziende sanitarie o dirigente di II livello
☐ Direttore di farmacia ospedaliera o dirigente di II livello
☐ Direttore di farmacia militare
☐ Direttore tecnico di stabilimento farmaceutico
Ente_____ Comune di _____
Dal _____/_____/_____ al _____/_____/_____
☐ Tempo pieno ☐ Tempo parziale (fino a 20 ore settimanali)

2) ☐ Professore ordinario di ruolo della facoltà di farmacia
☐ Farmacista dirigente dei ruoli delle aziende sanitarie o dirigente di II livello
☐ Direttore di farmacia ospedaliera o dirigente di II livello
☐ Direttore di farmacia militare
☐ Direttore tecnico di stabilimento farmaceutico
Ente_____ Comune di _____
Dal _____/_____/_____ al _____/_____/_____
☐ Tempo pieno ☐ Tempo parziale (fino a 20 ore settimanali)

3) ☐ Professore ordinario di ruolo della facoltà di farmacia
☐ Farmacista dirigente dei ruoli delle aziende sanitarie o dirigente di II livello
☐ Direttore di farmacia ospedaliera o dirigente di II livello
☐ Direttore di farmacia militare
☐ Direttore tecnico di stabilimento farmaceutico
Ente_____ Comune di _____
Dal _____/_____/_____ al _____/_____/_____
☐ Tempo pieno ☐ Tempo parziale (fino a 20 ore settimanali)

4) ☐ Professore ordinario di ruolo della facoltà di farmacia
☐ Farmacista dirigente dei ruoli delle aziende sanitarie o dirigente di II livello
☐ Direttore di farmacia ospedaliera o dirigente di II livello
☐ Direttore di farmacia militare
☐ Direttore tecnico di stabilimento farmaceutico
Ente_____ Comune di _____
Dal _____/_____/_____ al _____/_____/_____
☐ Tempo pieno ☐ Tempo parziale (fino a 20 ore settimanali)

Cognome _____ Nome _____

N. B. In caso di spazio insufficiente per elencare i titoli professionali procedere effettuando il numero di copie necessario della presente pagina e numerando i titoli progressivamente nello spazio ...

...)☐ Professore ordinario di ruolo della facoltà di farmacia
☐ Farmacista dirigente dei ruoli delle aziende sanitarie o dirigente di II livello
☐ Direttore di farmacia ospedaliera o dirigente di II livello
☐ Direttore di farmacia militare
☐ Direttore tecnico di stabilimento farmaceutico
Ente_____ Comune di _____
Dal _____/_____/_____ al _____/_____/_____
☐ Tempo pieno ☐ Tempo parziale (fino a 20 ore settimanali)

...)☐ Professore ordinario di ruolo della facoltà di farmacia
☐ Farmacista dirigente dei ruoli delle aziende sanitarie o dirigente di II livello
☐ Direttore di farmacia ospedaliera o dirigente di II livello
☐ Direttore di farmacia militare
☐ Direttore tecnico di stabilimento farmaceutico
Ente_____ Comune di _____
Dal _____/_____/_____ al _____/_____/_____
☐ Tempo pieno ☐ Tempo parziale (fino a 20 ore settimanali)

...)☐ Professore ordinario di ruolo della facoltà di farmacia
☐ Farmacista dirigente dei ruoli delle aziende sanitarie o dirigente di II livello
☐ Direttore di farmacia ospedaliera o dirigente di II livello
☐ Direttore di farmacia militare
☐ Direttore tecnico di stabilimento farmaceutico
Ente_____ Comune di _____
Dal _____/_____/_____ al _____/_____/_____
☐ Tempo pieno ☐ Tempo parziale (fino a 20 ore settimanali)

...)☐ Professore ordinario di ruolo della facoltà di farmacia
☐ Farmacista dirigente dei ruoli delle aziende sanitarie o dirigente di II livello
☐ Direttore di farmacia ospedaliera o dirigente di II livello
☐ Direttore di farmacia militare
☐ Direttore tecnico di stabilimento farmaceutico
Ente_____ Comune di _____
Dal _____/_____/_____ al _____/_____/_____
☐ Tempo pieno ☐ Tempo parziale (fino a 20 ore settimanali)

Cognome _____ Nome _____

DIRETTORE DI AZIENDA FARMACEUTICA MINICIPALIZZATA, INFORMATORE SCIENTIFICO O COLLABORATORE AD ALTRO TITOLO DI INDUSTRIA FARMACEUTICA, COADIUTORE O COLLABORATORE DEI RUOLI DELLE AZIENDE SANITARIE O DIRIGENTE DI I° LIVELLO, FARMACISTA MILITARE, DIRETTORE DI DEPOSITO O MAGAZZINO ALL'INGROSSO DI MEDICINALI, DIRETTORE TECNICO DI OFFICINE DI PRODUZIONE DI COSMETICI, PROFESSORE UNIVERSITARIO ASSOCIATO DELLA FACOLTA' DI FARMACIA, FARMACISTA DIPENDENTE DEL MINISTERO DELLA SANITA' E DELL'ISTITUTO SUPERIORE DI SANITA', DELLE REGIONI E DELLE PROVINCE AUTONOME.

1) ☐ Direttore di Azienda farmaceutica municipalizzata
☐ Informatore scientifico o collaboratore ad altro titolo di industria farmaceutica
☐ Coadiutore o collaboratore dei ruoli delle Aziende Sanitarie o dirigente di I° liv.
☐ Farmacista militare
☐ Direttore di deposito o magazzino all'ingrosso di medicinali
☐ Direttore tecnico di officine di produzione di cosmetici
☐ Professore universitario associato della facoltà di farmacia
☐ Farmacista dipendente del Ministero della Salute e dell'Istituto Superiore di Sanità, delle Regioni e delle Province autonome
Ente _____ Comune di _____
Dal _____/_____/_____ al _____/_____/_____
☐ Tempo pieno ☐ Tempo parziale (fino a 20 ore settimanali)

2) ☐ Direttore di Azienda farmaceutica municipalizzata
☐ Informatore scientifico o collaboratore ad altro titolo di industria farmaceutica
☐ Coadiutore o collaboratore dei ruoli delle Aziende Sanitarie o dirigente di I° liv.
☐ Farmacista militare
☐ Direttore di deposito o magazzino all'ingrosso di medicinali
☐ Direttore tecnico di officine di produzione di cosmetici
☐ Professore universitario associato della facoltà di farmacia
☐ Farmacista dipendente del Ministero della Salute e dell'Istituto Superiore di Sanità, delle Regioni e delle Province autonome
Ente _____ Comune di _____
Dal _____/_____/_____ al _____/_____/_____
☐ Tempo pieno ☐ Tempo parziale (fino a 20 ore settimanali)

Cognome _____ Nome _____

N. B. In caso di spazio insufficiente per elencare i titoli professionali procedere effettuando il numero di copie necessario della presente pagina e numerando i titoli progressivamente nello spazio ...

...) ☐ Direttore di Azienda farmaceutica municipalizzata
☐ Informatore scientifico o collaboratore ad altro titolo di industria farmaceutica
☐ Coadiutore o collaboratore dei ruoli delle Aziende Sanitarie o dirigente di I° liv.
☐ Farmacista militare
☐ Direttore di deposito o magazzino all'ingrosso di medicinali
☐ Direttore tecnico di officine di produzione di cosmetici
☐ Professore universitario associato della facoltà di farmacia
☐ Farmacista dipendente del Ministero della Salute e dell'Istituto Superiore di Sanità, delle Regioni e delle Province autonome
Ente _____ Comune di _____
Dal ____/____/____ al ____/____/____
☐ Tempo pieno ☐ Tempo parziale (fino a 20 ore settimanali)

...) ☐ Direttore di Azienda farmaceutica municipalizzata
☐ Informatore scientifico o collaboratore ad altro titolo di industria farmaceutica
☐ Coadiutore o collaboratore dei ruoli delle Aziende Sanitarie o dirigente di I° liv.
☐ Farmacista militare
☐ Direttore di deposito o magazzino all'ingrosso di medicinali
☐ Direttore tecnico di officine di produzione di cosmetici
☐ Professore universitario associato della facoltà di farmacia
☐ Farmacista dipendente del Ministero della Salute e dell'Istituto Superiore di Sanità, delle Regioni e delle Province autonome
Ente _____ Comune di _____
Dal ____/____/____ al ____/____/____
☐ Tempo pieno ☐ Tempo parziale (fino a 20 ore settimanali)

...) ☐ Direttore di Azienda farmaceutica municipalizzata
☐ Informatore scientifico o collaboratore ad altro titolo di industria farmaceutica
☐ Coadiutore o collaboratore dei ruoli delle Aziende Sanitarie o dirigente di I° liv.
☐ Farmacista militare
☐ Direttore di deposito o magazzino all'ingrosso di medicinali
☐ Direttore tecnico di officine di produzione di cosmetici
☐ Professore universitario associato della facoltà di farmacia
☐ Farmacista dipendente del Ministero della Salute e dell'Istituto Superiore di Sanità, delle Regioni e delle Province autonome
Ente _____ Comune di _____
Dal ____/____/____ al ____/____/____
☐ Tempo pieno ☐ Tempo parziale (fino a 20 ore settimanali)

Cognome _____ Nome _____

ALTRI TITOLI RELATIVI ALL'ESERCIZIO PROFESSIONALE

Titolo/posizione/qualifica _____

_____

Ente _____ Comune di _____

Dal _____/_____/_____ al _____/_____/_____

☐ Tempo pieno ☐ Tempo parziale (fino a 20 ore settimanali)

Titolo/posizione/qualifica _____

_____

Ente _____ Comune di _____

Dal _____/_____/_____ al _____/_____/_____

☐ Tempo pieno ☐ Tempo parziale (fino a 20 ore settimanali)

Titolo/posizione/qualifica _____

_____

Ente _____ Comune di _____

Dal _____/_____/_____ al _____/_____/_____

☐ Tempo pieno ☐ Tempo parziale (fino a 20 ore settimanali)

Titolo/posizione/qualifica _____

_____

Ente _____ Comune di _____

Dal _____/_____/_____ al _____/_____/_____

☐ Tempo pieno ☐ Tempo parziale (fino a 20 ore settimanali)

Titolo/posizione/qualifica _____

_____

Ente _____ Comune di _____

Dal _____/_____/_____ al _____/_____/_____

☐ Tempo pieno ☐ Tempo parziale (fino a 20 ore settimanali)

Titolo/posizione/qualifica _____

_____

Ente _____ Comune di _____

Dal _____/_____/_____ al _____/_____/_____

☐ Tempo pieno ☐ Tempo parziale (fino a 20 ore settimanali)

Il presente allegato D è composto da n. _____ pagine.

Luogo e data _____ **Firma**

_____

(non soggetta ad autenticazione)

ALLEGATO E
DICHIARAZIONE SOSTITUTIVA DI CONFORMITA
(art. 47 D.P.R. 445/2000)

ATTENZIONE: la dichiarazione dovrà essere redatta in modo da poter soddisfare le esigenze di valutazione della Commissione esaminatrice e di controllo da parte della Regione Puglia. Pertanto, il candidato deve compilare il presente modulo in ogni parte in stampatello o a macchina.

Il/la sottoscritto/a _____

Nato/a a _____ il _____

Residente nel Comune di _____ (_____)

In via _____ n. _____ cap._____

Con riferimento alla domanda di concorso pubblico, per titoli ed esami, per l'inserimento nella graduatoria unica regionale per l'assegnazione di sedi farmaceutiche disponibili per il privato esercizio nella Regione Puglia, Deliberazione di Giunta Regionale n. 1261 del 19/06/2012, ai sensi degli artt. 46 e 47 del D.P.R. 445/00 e consapevole delle conseguenze e delle sanzioni penali previste dagli artt. 71, 75 e 76 del suddetto D.P.R. in caso di dichiarazione false o comunque non corrispondenti al vero sotto la propria responsabilità

DICHIARA

♦ di aver preso visione dell'art. 6 del bando di concorso;

♦ che le pubblicazioni di seguito specificate e allegate in copia alla domanda di partecipazione al concorso di cui sopra, sono conformi agli originali (in caso di spazio insufficiente, allegare dichiarazione integrativa, dattiloscritta o in stampatello e sottoscritta):_____

_____
_____
_____
_____
_____
_____
_____
_____
_____
_____
_____
_____
_____

Luogo e data _____ Firma

_____
(non soggetta ad autenticazione)

Cognome _____ Nome _____

ALLEGATO F
DICHIARAZIONE SOSTITUTIVA DI CERTIFICAZIONE

(art. 47 D.P.R. 445/2000)

ATTENZIONE: la dichiarazione dovrà essere redatta in modo da poter soddisfare le esigenze di valutazione della Commissione esaminatrice e di controllo da parte della Regione Puglia. Pertanto, il candidato deve compilare il presente modulo in ogni parte in stampatello o a macchina. Da utilizzare per dichiarazioni ulteriori rispetto a quanto già precisato negli allegati C e D.

Il/la sottoscritto/a _____

Nato/a a _____ il _____

Residente nel Comune di _____ (_____)

In via _____ n. _____ cap._____

Con riferimento alla domanda di concorso pubblico, per titoli ed esami, per l'inserimento nella graduatoria unica regionale per l'assegnazione di sedi farmaceutiche disponibili per il privato esercizio nella Regione Puglia, Deliberazione di Giunta Regionale n. 1261 del 19/06/2012, ai sensi degli artt. 46 e 47 del D.P.R. 445/00 e consapevole delle conseguenze e delle sanzioni penali previste dagli artt. 71, 75 e 76 del suddetto D.P.R. in caso di dichiarazione false o comunque non corrispondenti al vero sotto la propria responsabilità

DICHIARA

♦ di aver preso visione dell'art. 6 del bando di concorso;

_____
_____
_____
_____
_____
_____
_____
_____
_____
_____
_____
_____

Luogo e data _____ Firma

_____

(non soggetta ad autenticazione)

ALLEGATO G

Schema di DOMANDA gestione associata

REGIONE PUGLIA
Assessorato Politiche della Salute
Servizio P.A.T.P. – Ufficio Politiche del Farmaco
Via Caduti di tutte le guerre n. 15
70126 BARI

I sottoscritti farmacisti (scrivere in stampatello):

(cognome e nome)	(nato a)	(il)
_____;	_____;	_____
_____;	_____;	_____
_____;	_____;	_____
_____;	_____;	_____
_____;	_____;	_____
_____;	_____;	_____
_____;	_____;	_____

CHIEDONO

di essere ammessi a partecipare al concorso pubblico straordinario in gestione associata per tìtoli, per l'assegnazione di n. 188 sedi farmaceutiche disponibili di nuova istituzione e per le eventuali sedi resesi vacanti a seguito delle scelte effettuate dai vincitori del presente concorso per il privato esercizio nella Regione Puglia approvate con Delibera di Giunta Regionale n. 1261 del 19/06/2012. A tal fine, ai sensi degli artt. 46 e 47 del D.P.R, 445/2000 e consapevole delle conseguenze e delle sanzioni penali previste dagli artt. 71, 75 e 76 del suddetto D.P.R., nel caso di dichiarazioni false o comunque non corrispondenti al vero, sotto la propria responsabilità:

DICHIARANO

- di allegare alla presente i modelli di domanda di cui agli allegati B, C, D, E, F di ciascun partecipante alla costituenda società;
- di non partecipare singolarmente al presente bando, pena decadenza dalla graduatoria;
- in caso in cui gli stessi risultino vincitori di sede farmaceutica la titolarità della farmacia assegnata è condizionata alla costituzione della società e mantenimento della gestione associata da parte dei soci su base paritaria per un periodo di dieci anni, fatte salve la premorienza o sopravvenuta incapacità, pena decadenza dalla graduatoria di ognuno dei firmatari della presente.

Luogo e data _____

Firme
(non soggetta ad autenticazione)

_____
_____
_____
_____
_____
_____

DETERMINAZIONE DEL DIRIGENTE SERVIZIO PROGRAMMAZIONE ASSISTENZA TERRITORIALE E PREVENZIONE 26 giugno 2012, n. 207

Indizione concorso straordinario per soli titoli per la copertura delle sedi farmaceutiche di nuova istituzione (D.G.R. n. 1261/2012) e per quelle resesi vacanti a seguito delle scelte effettuate dai vincitori di concorso ai sensi della legge n. 27/2012 art. 11 - Determina Dirigenziale n. 206 del 22/06/2012 - Errata corrige.

IL DIRIGENTE DEL SERVIZIO

visti gli articoli 4, 5 e 6 della L.R. n. 7/1997 "Norme in materia di organizzazione dell'amministrazione regionale";

vista la Deliberazione di Giunta Regionale 28 luglio 1998 n. 3261 e successive integrazioni e modificazioni.

visti gli artt. 4 e 16 del D.Lgs. 30 marzo 2001 n. 165;

visto l'art. 32 della legge 18 giugno 2009 n. 69, che prevede l'obbligo di sostituire la pubblicazione tradizionale all'Albo Ufficiale con la pubblicazione di documenti digitali sui siti informatici;

visto l'art. 18 del Dlgs 196/03 e s.m.i. " Codice in materia di protezione dei dati personali" in merito al principi applicabili al trattamenti effettuati dai soggetti pubblici;

vista la Delibera di Giunta Regionale n. 1261 del 19.06.2012;

vista la legge n. 27/2012 "Conversione in legge, con modificazioni, del d.l. 24 gennaio 2012 n. 1, recante disposizioni urgenti per la concorrenza, lo sviluppo delle infrastrutture e la competitività";

in Bari presso la sede del Servizio Programmazione Assistenza Territoriale e Prevenzione, sulla base dell'istruttoria espletata dall'Ufficio Politiche del Farmaco, riceve dal Dirigente dell'Ufficio Politiche del Farmaco la seguente relazione:

con determina dirigenziale 152/DIR/2012/00206 del 22/06/2012 è stato indetto concorso straordinario per soli titoli per la copertura delle sedi farmaceutiche di nuova istituzione (D.G.R. n°1261/2012) e per quelle resesi vacanti a seguito delle scelte effettuate dai vincitori di concorso ai sensi della legge n° 27/2012 art. 11;

per mero errore materiale la suddetta determina dirigenziale riportava erroneamente in alcune parti del testo la dicitura "concorso per soli titoli ed esami (...)" anziché "concorso per soli titoli";

nello specifico tale errore materiale è stato riscontrato a pag. 2 della determina dirigenziale n° 206/2012, nella prima pagina dell'allegato D, nella prima pagina dell'allegato E, nella prima pagina dell'allegato F;

tutto ciò premesso, in considerazione che il concorso straordinario di cui alla legge n° 27/2012 art. n è un concorso esclusivamente per soli titoli, si propone di eliminare:

- dalla pagina 2 della determina dirigenziale n° 206/20121e parole "ed esami";
- dalla prima pagina dell'allegato D della suddetta determina le parole "ed esami";
- dalla prima pagina dell'allegato E della suddetta determina le parole "ed esami";
- dalla prima pagina dell'allegato F della suddetta determina le parole "ed esami"; e di lasciare inviariato tutto il resto dell'atto e dei relativi allegati;

VERIFICA AI SENSI DEL D.lgs 196/03

Garanzie alla riservatezza

La pubblicazione dell'atto all'albo, salve le garanzie previste dalla legge 241/90 in tema di accesso ai documenti amministrativi, avviene nel rispetto della tutela alla riservatezza dei cittadini, secondo quanto disposto dal Dlgs 196/03 in materia di protezione dei dati personali, nonché dal vigente regolamento regionale n. 5/2006 per il trattamento dei dati sensibili e giudiziari.

SEZIONE CONTABILE

Adempimenti di cui alla L.R. 28/01 e successive modifiche ed integrazioni

"Si dichiara che il presente provvedimento non comporta alcun mutamento qualitativo e quantitativo di entrata o di spesa né a carico del bilancio

regionale né a carico degli enti per i cui debiti i creditori potrebbero rivalersi sulla Regione e che è escluso ogni ulteriore onere aggiuntivo rispetto a quelli già autorizzati a valere sullo stanziamento previsto dal bilancio regionale."

Il Dirigente dell'Ufficio Politiche del Farmaco
Mariangela Lomastro

Per quanto sopra esposto:

IL DIRIGENTE DEL SERVIZIO

sulla base delle risultanze istruttorie come innanzi illustrate, letta la proposta formulata dal Dirigente dell'ufficio Politiche del Farmaco;

vista la sottoscrizione posta in calce al presente provvedimento dal Dirigente dell'Ufficio Politiche del Farmaco;

richiamato, in particolare il disposto dell'Art.6 della L.R. 4 Febbraio 1997 n. 7 in materia di modalità di esercizio della funzione dirigenziale,

DETERMINA

1) di approvare le correzioni riportate in narrativa relative alla determina dirigenziale n° 206/2012, ovvero di eliminare:
   - dalla pagina 2 della determina dirigenziale n° 206/2012 le parole "ed esami";
   - dalla prima pagina dell'allegato D della suddetta determina le parole "ed esami";
   - dalla prima pagina dell'allegato E della suddetta determina le parole "ed esami";
   - dalla prima pagina dell'allegato F della suddetta determina le parole "ed esami";

2) di lasciare invariato quant'altro contenuto nella determina dirigenziale n° 206/2012 con i relativi allegati A, B, C, D, E, F, G;

3) di allegare al presente atto le pagine degli allegati D, E, F corrette;

4) di disporre la pubblicazione sul Bollettino Ufficiale della Regione Puglia;

5) di disporre la pubblicazione per estratto sulla Gazzetta Ufficiale della Repubblica Italiana;

6) di stabilire che i di termini delle domande di partecipazione al concorso decorrono dalla pubblicazione per estratto sulla Gazzetta Ufficiale della Repubblica Italiana della presente errata corrige;

7) che il presente provvedimento:
   - sarà pubblicato all'albo istituito presso il Servizio Programmazione Assistenza Territoriale Prevenzione - Via caduti di tutte le guerre 15 Bari;
   - sarà trasmesso in copia conforme all'originale alla Segreteria della Giunta Regionale;
   - sarà disponibile nel sito ufficiale della regione Puglia: www.regione.puglia.it;
   - sarà trasmesso in copia all'Assessore alle Politiche della Salute;
   - sarà notificato da parte del Servizio Programmazione Assistenza Territoriale Prevenzione al competente Ministero della Salute;
   - che il presente atto, composto da n. 4 facciata - dalle prime pagine degli allegati D, E, F di n. 4 pagine, è adottato in originale.

Il Dirigente dei Servizio
Fulvio Longo

ALLEGATO D

DICHIARAZIONE SOSTITUTIVA DI POSSESSO DI TITOLI RELATIVI ALL'ESERCIZIO PROFESSIONALE

(ai fini dell'attribuzione del punteggio previsto dal D.P.C.M. 30.3.94, n 298)

ATTENZIONE: la dichiarazione dovrà essere redatta in modo da poter soddisfare le esigenze di valutazione della Commissione esaminatrice e di controllo da parte della Regione Puglia. Pertanto, il candidato deve compilare il presente modulo in ogni parte in stampatello o a macchina; barrare le caselle di interesse e sottoscrivere. In caso di spazio insufficiente per tutte le categorie di esercizio professionale previste dalla normativa, è necessario fotocopiare e compilare i fogli predisposti.

Il/la sottoscritto/a _____

Nato/a a _____ il _____

Residente nel Comune di _____ (_____)

In via _____ n. _____ cap._____

Con riferimento alla domanda di concorso pubblico, per soli titoli, per l'inserimento nella graduatoria unica regionale per l'assegnazione di sedi farmaceutiche disponibili per il privato esercizio nella Regione Puglia, Delibera di Giunta Regionale n. 1261 del 19/06/2012, ai sensi degli artt. 46 e 47 del D.P.R. 445/00 e consapevole delle conseguenze e delle sanzioni penali previste dagli artt. 71, 75 e 76 del suddetto D.P.R. in caso di dichiarazione false o comunque non corrispondenti al vero sotto la propria responsabilità

DICHIARA

- di aver preso visione dell'art. 6 del bando di concorso;
- di essere in possesso dei seguenti titoli relativi all'esercizio professionale:

TITOLARE E DIRETTORE FARMACIA RURALE SUSSIDIATA/TITOLARE E DIRETTORE FARMACIA SOPRANUMERARIA/TITOLARE E DIRETTORE ESERCIZIO D.L. 223/2006 ART. 5 C. 1

1) ☐ Titolare farmacia rurale sussidiata ☐ Direttore farmacia rurale sussidiata
☐ Titolare farmacia sopranumeraria ☐ Direttore farmacia sopranumeraria
☐ Titolare esercizio art. 5 c.1 DL 223/06 ☐ Direttore esercizio art. 5 c.1 DL 223/06

Denominazione farmacia/esercizio_____
Comune di _____
Dal _____/_____/_____ al _____/_____/_____
☐ Tempo pieno ☐ Tempo parziale (fino a 20 ore settimanali)

ALLEGATO E
DICHIARAZIONE SOSTITUTIVA DI CONFORMITA'

(art. 47 D.P.R. 445/2000)

ATTENZIONE: la dichiarazione dovrà essere redatta in modo da poter soddisfare le esigenze di valutazione della Commissione esaminatrice e di controllo da parte della Regione Puglia. Pertanto, il candidato deve compilare il presente modulo in ogni parte in stampatello o a macchina.

Il/la sottoscritto/a _____

Nato/a a _____ il _____

Residente nel Comune di _____ (_____)

In via _____ n. _____ cap._____

Con riferimento alla domanda di concorso pubblico, per soli titoli, per l'inserimento nella graduatoria unica regionale per l'assegnazione di sedi farmaceutiche disponibili per il privato esercizio nella Regione Puglia, Deliberazione di Giunta Regionale n. 1261 del 19/06/2012, ai sensi degli artt. 46 e 47 del D.P.R. 445/00 e consapevole delle conseguenze e delle sanzioni penali previste dagli artt. 71, 75 e 76 del suddetto D.P.R. in caso di dichiarazione false o comunque non corrispondenti al vero sotto la propria responsabilità

DICHIARA

- di aver preso visione dell'art. 6 del bando di concorso;
- che le pubblicazioni di seguito specificate e allegate in copia alla domanda di partecipazione al concorso di cui sopra, sono conformi agli originali (in caso di spazio insufficiente, allegare dichiarazione integrativa, dattiloscritta o in stampatello e sottoscritta):_____

_____
_____
_____
_____
_____
_____
_____
_____
_____
_____
_____
_____
_____

Luogo e data _____ Firma

_____

(non soggetta ad autenticazione)

Cognome _____ Nome _____

ALLEGATO F
DICHIARAZIONE SOSTITUTIVA DI CERTIFICAZIONE

(art. 47 D.P.R. 445/2000)

ATTENZIONE: la dichiarazione dovrà essere redatta in modo da poter soddisfare le esigenze di valutazione della Commissione esaminatrice e di controllo da parte della Regione Puglia. Pertanto, il candidato deve compilare il presente modulo in ogni parte in stampatello o a macchina. Da utilizzare per dichiarazioni ulteriori rispetto a quanto già precisato negli allegati C e D.

Il/la sottoscritto/a _____

Nato/a a _____ il _____

Residente nel Comune di _____ (_____)

In via _____ n. _____ cap._____

Con riferimento alla domanda di concorso pubblico, per soli titoli, per l'inserimento nella graduatoria unica regionale per l'assegnazione di sedi farmaceutiche disponibili per il privato esercizio nella Regione Puglia, Deliberazione di Giunta Regionale n. 1261 del 19/06/2012, ai sensi degli artt. 46 e 47 del D.P.R. 445/00 e consapevole delle conseguenze e delle sanzioni penali previste dagli artt. 71, 75 e 76 del suddetto D.P.R. in caso di dichiarazione false o comunque non corrispondenti al vero sotto la propria responsabilità

DICHIARA

♦ di aver preso visione dell'art. 6 del bando di concorso;

_____
_____
_____
_____
_____
_____
_____
_____
_____
_____
_____
_____

Luogo e data _____ Firma

_____
(non soggetta ad autenticazione)

DETERMINAZIONE DEL DIRIGENTE SERVIZIO RETI E INFRASTRUTTURE PER LA MOBILITA' 25 giugno 2012, n. 148

Avviso pubblico per il conferimento di n. 1 incarico di collaborazione coordinata e continuativa presso il Servizio Reti ed Infrastrutture per la Mobilità dell'Area Politiche per la Mobilità e Qualità Urbana. Progetto ADRI-SEAPLANES - CBC IPA Adriatic Programme 2007-2013.

L'anno 2012 addì 25 del mese di giugno in Bari nella sede del Servizio Reti ed Infrastrutture per la Mobilità.

IL DIRIGENTE DEL SERVIZIO RETI ED INFRASTRUTTURE PER LA MOBILITA'

Visti gli artt. 4 e 16 del D.Lgs. n. 165/2001 e succ. modificazioni;

Visti gli artt. 4 e 5 della Legge Regionale n.7/1997;

Visti gli artt. 3 e 5 del D.P.G.R. n. 161/2008;

Visto l'art. 32 della Legge 18 giugno 2009, n. 69, che prevede l'obbligo di sostituire la pubblicazione tradizionale all'Albo ufficiale con la pubblicazione di documenti digitali sui siti informatici;

Visto l'art. 18 del D.Lgs. 196/03 "Codice in materia di protezione dei dati personali" in merito ai Principi applicabili ai trattamenti effettuati dai soggetti pubblici;

Vista la deliberazione della G.R. n. 01/2012 con la quale è stato conferito all'Arch. Roberto GIANNI' l'incarico di dirigente ad interim del Servizio Reti ed Infrastrutture per la Mobilità.

premesso che:

- i programmi di Cooperazione, per gli Stati Membri, sono cofinanziati dal ***F**ondo **E**uropeo di **S**viluppo **R**egionale* ed hanno come priorità: Strategie di Sviluppo Territoriale; Sistemi Urbani; Sistemi di Trasporto; Valorizzazione delle risorse Culturali Ambientali e Architettoniche; Sviluppo della conoscenza reciproca e integrazione delle popolazioni transfrontaliere;
- nell'ambito della cooperazione transfrontaliera tra Stati membri e Paesi confinanti candidati/potenziali candidati all'adesione all'Unione Europea, il nuovo quadro finanziario UE 2007/2013 fornisce un singolo mezzo di approccio attraverso il nuovo strumento per l'Assistenza alla Pre-Adesione (I.P.A. nella sua sigla inglese);
- lo strumento succitato finanzia il *P.O. I.P.A./ADRIATIC CBC*. al quale è eleggibile direttamente, o come aree in deroga (provincia di Taranto), l'intero territorio della Regione, unitamente alle Regioni Italiane: Friuli Venezia Giulia; Veneto; Emilia Romagna; Marche; Abruzzo; Molise, e agli Stati di Slovenia; Grecia; Croazia; Albania; Montenegro; Bosnia Erzegovina e Serbia;
- alla Regione Abruzzo per decisione della Commissione Europea è stato attribuito il ruolo di Autorità di Gestione del Programma CBC IPA Adriatico 2007-2013;
- la Regione Puglia - Servizio Mediterraneo - ha presentato in qualità di Project Partner, unitamente a partners Italiani, del Montenegro, dell'Albania, della Croazia e della Grecia il progetto denominato "ADRI-SEAPLANES";
- il Comitato di Sorveglianza del P.O. CBC IPA Adriatico, nella seduta del 14 e 15 aprile 2011 in Venezia, ha approvato il progetto "ADRI-SEAPLANES". A seguito dell'approvazione è stato sottoscritto il Partnership Agreement tra Provincia di Teramo (Lead Partner) e il Partenariato di ADRI-SEAPLANES e, successivamente, in data 18 aprile 2011 il Subsidy Contract (Contratto di Finanziamento) tra il Partenariato di ADRI-SEAPLANES e la Regione Abruzzo - Autorità di Gestione del Programma;
- il progetto di Partenariato ADRI-SEAPLANES *è finalizzato a creare le migliori condizioni per la messa a punto di collegamenti stabili con un sistema di idrovolanti comune. Le zone adriatiche di Italia, Grecia, Albania, Croazia e Montenegro, infatti, anche se molto vicine in termini di miglia nautiche, sono legate solo attraverso il sistema marittimo e non da collegamenti aerei diretti. Questa condizione consente solo il rag-*

giungimento dei paesi interessati con una notevole perdita di tempo, situazione che pregiudica la creazione di relazioni economiche stabili;

- il Progetto "ADRI-SEAPLANES" è dotato di risorse finanziarie pari ad euro 2.319.000,00. Di tale importo la quota di budget afferente le attività da porre in essere da parte della Regione Puglia ammonta ad euro 428.000,00;
- per effetto della normativa Comunitaria e Nazionale tale attività risulterà a costo zero per la Regione in quanto la spesa è cofinanziata per l'85% dal *F.E.S.R./I.P.A.* e per il 15% dal *Fondo di Rotazione (ex Legge n.183/87 come da conseguente Delibera CIPE attuativa n. 36/2007).;*
- con atto n. 1769 del 02/08/2011 la Giunta Regionale ha preso atto dell'avvenuta approvazione del progetto "ADRI-SEAPLANES" provvedendo alle necessarie variazioni di Bilancio;
- con Determinazione n. 94 del 17 settembre 2011 del Dirigente del Servizio Mediterraneo si è impegnata per il progetto ADRI-SEAPLANES la somma di euro 428.000,00 con autorizzazione al Servizio Reti ed Infrastrutture per la Mobilità ad effettuare i pagamenti relativi al progetto a fronte dell'impegno di spesa assunto col medesimo atto;
- il Regolamento Regionale n.11 del 30 giugno 2009, pubblicato sul Bollettino Ufficiale della Regione Puglia n.101 del 06.07.2009, disciplina i conferimenti degli incarichi di lavoro autonomo, di natura occasionale o coordinata e continuativa;
- il Regolamento Comunitario n. 1085/2006, di istituzione dello strumento di assistenza preadesione IPA, all'art. 19, disciplina le norme relative alla partecipazioni e all'origine dei partecipanti agli appalti o contratti, e che al comma 4 del citato articolo è espressamente previsto che relativamente ai contratti con esperti, si prescinde dal requisito della cittadinanza, nel senso che gli esperti possono essere di qualsiasi nazionalità;
- con nota in atti il Dirigente dell'Ufficio Logistica e Grandi Progetti del Servizio Reti ed Infrastrutture per la Mobilità, ha trasmesso al Servizio Personale e Organizzazione, atteso l'insufficiente dimensionamento in termini di risorse umane rispetto ai compiti derivanti dall'attuazione dei progetti sopra richiamati, la richiesta di attivazione della procedura di interpello interno per l'acquisizione di risorse umane riferite ai profili professionali: Operational Project Manager e Financial Manager;
- con l'avviso di mobilità interna n. 11/012/RMC del 30/01/2012 con scadenza 08/02/2012 è stata esperita la procedura di verifica della possibilità di trovare all'interno dell'Amministrazione le risorse umane necessarie allo svolgimento delle attività oggetto della richiesta di affidamento;
- con nota in atti il Dirigente dell'Ufficio Logistica e Grandi Progetti del Servizio Reti ed Infrastrutture per la Mobilità, ha chiesto di essere autorizzato all'avvio della procedura, ad evidenza pubblica, destinata alla acquisizione delle candidature in possesso dei profili professionali necessari;
- vi è l'assenza, nell'organico regionale, di una figura professionale esperta, come richiesto espressamente dal Dirigente competente, per lo svolgimento di attività così specifiche;
- vi è l'esigenza di adottare un avviso pubblico per l'affidamento di un incarico di collaborazione professionale presso il Servizio Reti ed Infrastrutture per la Mobilità dell'Area Politiche per la Mobilità e Qualità Urbana, relativamente al progetto ADRI-SEAPLANES;
- l'attivazione riguarda una collaborazione esterna che si configura di particolare competenza ed altamente qualificata in linea con le prescrizioni di cui all'art. 7, comma 6 del D.Lgs. 165/2001 e s.m.i., al fine di dare attuazione al progetto su richiamato;
- la durata di tale collaborazione decorre dalla sottoscrizione del contratto e fino alla conclusione delle attività progettuali - ai sensi e per gli effetti di cui all'art. 12 comma 1 del regolamento regionale 30/06/2009 n. 11 -, in quanto l'attività *"de quo"* è connessa all'attuazione di programmi cofinanziati dal Fondi Strutturali.

VERIFICA AI SENSI DEL D.LGS. 196/03

Garanzie alla riservatezza

La pubblicazione dell'atto all'albo, salve le garanzie previste dalla legge 241/90 in tema di accesso ai documenti amministrativi, avviene nel rispetto della tutela alla riservatezza dei cittadini, secondo quanto disposto dal D.Lgs. 196/03 in materia di protezione dei dati personali, nonché dal

vigente regolamento regionale n. 5/2006 per il trattamento dei dati sensibili e giudiziari.

Ai fini della pubblicità legale, l'atto destinato alla pubblicazione è redatto in modo da evitare la diffusione di dati personali identificativi non necessari ovvero il riferimento a dati sensibili.

COPERTURA FINANZIARIA:

Le risorse necessarie a finanziare la spesa scaturente dalle attività di cui al presente atto trovano copertura negli stanziamenti iscritti con DGR n. 1769 del 02/08/2011 ed impegnati con Determinazione n. 94 del 17/09/2011 del Dirigente del Servizio Mediterraneo, ai capitoli: ***1083502*** *per una quota dell'85%* e ***1083512*** *per una quota del 15%,* del bilancio di previsione della Regione Puglia per l'esercizio finanziario 2011.

I relativi atti di liquidazione, con conseguente, adeguata, e analitica codificazione SIOPE, saranno assunti dal Dirigente del Servizio Reti ed Infrastrutture per la Mobilità una volta individuati i soggetti da contrattualizzare e dopo aver acquisito le necessarie indicazioni relative al trattamento economico, previdenziale e fiscale dagli stessi.

Ciò nel rispetto delle indicazioni fornite con note circolari del Servizio Ragioneria n. AOO_116 / 379/DIR del 12/01/2012 e n. AOO_116/1300/DIR del 31/01/2012

DETERMINA

Per quanto esposto in narrativa, che qui si intende integralmente riportato:

1. di adottare l'avviso pubblico di selezione per l'affidamento di n. 1 incarico di collaborazione professionale presso il Servizio Reti ed Infrastrutture per la Mobilità dell'Area Politiche per la Mobilità e Qualità Urbana, da destinare al progetto strategico ADRI-SEAPLANES, allegati al presente provvedimento (All. A) comprensivi dei modelli di proposizione delle candidature (All. B) quali parti integranti e sostanziali del presente atto per il conferimento di:
   - n. **1 incarico** *di collaborazione coordinata e continuativa di* **Operational Project & Financial Manager** in possesso di esperienza pluriennale e comprovata attività lavorativa nella:
     - gestione di progetti finanziati dall'Unione Europea, attività di coordinamento operativo di progetti, gestione operativa di partenariati nazionali, EU ed Extra EU;
     - gestione di gruppi di lavoro complessi e multi disciplinari;
     - conoscenza del quadro normativo Europeo relativo ai Programmi di Cooperazione Territoriale, nello specifico il Programma IPA Adriatico;
     - possesso di elevate competenze specialistiche inerenti i procedimenti della pubblica amministrazione nazionale e, nello specifico, delle Regioni italiane;
     - gestione finanziaria di progetti di Cooperazione Territoriale finanziati dall'Unione Europea;
     - competenze in materia di rendicontazione;
     - esperienza di redazione dei report finanziari periodici e procedure di rimborso;
     - esperienza di assistenza ai beneficiari in merito a budget e rendicontazione delle spese di progetto;
     - capacità di verifica dell'ammissibilità della spesa rispetto al budget di progetto e alle normative comunitarie e nazionali di riferimento;

   da svolgersi presso il Servizio Reti ed Infrastrutture per la Mobilità.

Il presente provvedimento:

- sarà pubblicato all'Albo di questo Servizio;
- sarà trasmesso in copia conforme all'originale al Segretariato Generale della Giunta Regionale;
- sarà trasmesso in copia all'Assessore al Mediterraneo;
- sarà trasmesso in copia all'Assessore alle Infrastrutture Strategiche e Mobilità;
- sarà pubblicato nel Bollettino Ufficiale della Regione Puglia;
- sarà pubblicato nel sito internet http://concorsi.regione.puglia.it/avvisi;
- il presente atto, composto da n. 5 facciate e da n. 2 allegati per n. 8 fogli complessivi, è adottato in originale.

Il Dirigente del Servizio
Roberto Gianni'

Allegato "A" d.d. 148/2012

Regione Puglia

Area Politiche per la Mobilità e la Qualità Urbana
Servizio Reti ed Infrastrutture per la Mobilità

AVVISO DI SELEZIONE PUBBLICA

per il conferimento presso il Servizio Reti ed Infrastrutture per la Mobilità di:
n. 1 incarico *di collaborazione coordinata e continuativa per le funzioni di* Operational Project & Financial Manager*;*

Art. 1 – Obiettivi generali delle attività di collaborazione oggetto dell'Avviso

1. Il Servizio Reti ed Infrastrutture per la Mobilità, con riferimento al Programma di preadesione CBC IPA – Adriatico, deve avviare in tempi brevi le attività previste dal seguente progetto, già approvato e finanziato:

Progetto "ADRI-SEAPLANES" – *è finalizzato a creare le migliori condizioni per la messa a punto di collegamenti stabili con un sistema di idrovolanti comune. Le zone adriatiche di Italia, Grecia, Albania, Croazia e Montenegro, infatti, anche se molto vicine in termini di miglia nautiche, sono legate solo attraverso il sistema marittimo e non da collegamenti aerei diretti. Questa condizione consente solo il raggiungimento dei paesi interessati con una notevole perdita di tempo, situazione che pregiudica la creazione di relazioni economiche stabili;*

Per l'esecuzione delle attività suddette, il Servizio Reti ed Infrastrutture per la Mobilità necessita del supporto della seguente figura professionale:

- **n. 1 Operational Project & Financial Manager**.

Art. 2 – Attività oggetto delle collaborazioni

1. Nell'ambito degli obiettivi e delle tematiche indicati nell'Articolo 1, l'*Operational Project & Financial Manager* collabora e concorda in maniera continuativa le proprie attività con il Referente Istituzionale di Progetto e/o con il Responsabile Unico di Procedimento e con le altre figure interne al Lead Partner/Partner della Regione Puglia e svolge nell'ambito del progetto i seguenti compiti:

- responsabile del coordinamento operativo del progetto (start up, implementazione e chiusura progetto);
- responsabile della gestione operativa del partenariato;
- responsabile della gestione dei rapporti con le comunità target beneficiarie degli interventi di progetto;
- responsabile della gestione operativa delle riunioni di management di progetto e per l'attuazione delle decisioni ivi assunte;
- responsabile del coordinamento delle altre risorse umane impegnate in maniera continuativa sul progetto;

- responsabile della reportistica periodica legata agli stati di avanzamento progetto, redatta in collaborazione con le altre figure di progetto;
- responsabile per la gestione finanziaria del progetto (pianificazione budget ed eventuali revisioni; registrazione delle spese di progetto; controllo delle correttezza formale e della legittimità dei documenti finanziari; controllo dell'ammissibilità della spesa rispetto al budget di progetto e alle normative comunitarie e nazionali di riferimento);
- responsabile per il controllo dei livelli di spesa di progetto, gestione del budget e dell'andamento di spesa (monitoraggio finanziario);
- responsabile per la rendicontazione periodica e finale delle spese di progetto sostenute dal Lead Partner e dai Partner della Regione Puglia in ADRI-SEAPLANES;
- responsabile delle procedure finanziarie a beneficio dei singoli partner e della definizione dei relativi rimborsi delle spese periodiche;
- responsabile per la catalogazione e conservazione dei documenti finanziari di progetto;
- supporto operativo alla gestione operativa e amministrativa di progetto;
- referente, per la sezione finanziaria, della reportistica periodica legata agli stati di avanzamento di progetto;
- responsabile della gestione di eventuali rapporti finanziari con i partner degli interventi di progetto;
- referente per i rapporti con le figure previste dal programma nell'ambito del sistema di certificazione delle spese di progetto.

Art. 3 – Requisiti per l'ammissione alla selezione e sede di lavoro

Per l'ammissione alla selezione di cui al presente avviso, i candidati interessati alla figura di Operational Project & Financial Manager devono essere in possesso dei seguenti titoli e competenze, come espressamente richiamati nel modello di domanda allegato:

- Diploma di Laurea Magistrale in Economia e/o Giurisprudenza/Scienze Politiche e/o Ingegneria – o equipollenti –, di cui ai DD.MM. 28 novembre 2000 e 12 aprile 2001 ovvero Diploma di Laurea conseguito ai sensi dell'ordinamento universitario previgente al D.M. 3 novembre 1999 n. 509. Nel caso di diploma di laurea conseguito all'estero, il candidato deve essere in possesso del provvedimento di riconoscimento e di equiparazione previsto dalla vigente normativa;
- esperienza comprovata di lavoro di almeno **5 anni** in:
  - gestione di progetti finanziati dall'Unione Europea, attività di coordinamento operativo di progetti, gestione operativa di partenariati nazionali, EU ed Extra EU;
  - gestione di gruppi di lavoro complessi e multi disciplinari;
  - conoscenza del quadro normativo Europeo relativo ai Programmi di Cooperazione Territoriale, nello specifico il Programma IPA Adriatico;
  - possesso di elevate competenze specialistiche inerenti i procedimenti della pubblica amministrazione nazionale e, nello specifico, delle Regioni italiane;
  - gestione finanziaria di progetti di Cooperazione Territoriale finanziati dall'Unione Europea;
  - competenze in materia di rendicontazione;
  - esperienza di redazione dei report finanziari periodici e procedure di rimborso;
  - esperienza di assistenza ai beneficiari in merito a budget e rendicontazione delle spese di progetto;

- capacità di verifica dell'ammissibilità della spesa rispetto al budget di progetto e alle normative comunitarie e nazionali di riferimento.
- ottima Conoscenza dei principali strumenti di Office Automation;
- ottima conoscenza scritta e parlata della lingua inglese;
- per i cittadini stranieri, costituisce ulteriore requisito di ammissibilità l'ottima conoscenza parlata e scritta della lingua italiana.

La sede di lavoro, seppur senza alcun obbligo di presenza continuativa, ma comunque a soddisfacimento di tutti gli obiettivi dell'incarico di collaborazione coordinata e continuativa da sottoscriversi, è individuata presso il Servizio Reti ed Infrastrutture per la Mobilità della Regione Puglia.
Il collaboratore, inoltre, potrà compiere trasferte lavorative, ove occorra e su espressa autorizzazione del Dirigente, in tutta l'area di progetto, assicurando la presenza alle riunioni di Progetto ed i contatti con i partner (eventualmente anche nella sede del partner).

Art. 4 – Modalità e termini di presentazione della domanda

1. La domanda di ammissione alla selezione, secondo lo schema riportato in allegato al presente avviso, redatta in carta semplice e sottoscritta dall'interessato, dovrà pervenire in busta chiusa, indirizzata a: "Regione Puglia – Area Politiche per la Mobilità e Qualità Urbana – Servizio Reti ed Infrastrutture per la Mobilità, via G. De Ruggiero, 58 – 70125 – BARI" riportando sulla busta la seguente dicitura: "ADRI-SEAPLANES - Avviso di selezione pubblica per incarico di n. 1 Operational Project & Financial Manager".

2. La domanda dovrà pervenire all'indirizzo suddetto – a pena di esclusione dal processo di selezione - entro e non oltre le h. 12:00 a.m. del 15° (quindicesimo) giorno dalla pubblicazione del presente avviso nel Bollettino Ufficiale della Regione Puglia.
Non farà fede il timbro postale della data di spedizione della domanda. Quest'ultima, infatti, dovrà necessariamente pervenire all'Ufficio Protocollo del Servizio Reti ed Infrastrutture per la Mobilità entro e non oltre il termine suddetto.
La Regione Puglia non assume alcuna responsabilità per la dispersione di comunicazioni dipendente da inesatta indicazione del recapito, né per eventuali disguidi postali o, comunque, imputabili a fatto di terzi, a caso fortuito o forza maggiore.

3. Nella domanda ciascun candidato dovrà anche indicare sotto la propria responsabilità:
- nome e cognome, data e luogo di nascita, residenza e codice fiscale;
- cittadinanza;
- godimento dei diritti civili e politici nello Stato di appartenenza o di provenienza;
- di non avere riportato condanne penali e non essere destinatario di misure di prevenzione o sicurezza, ovvero di decisioni civili o di provvedimenti amministrativi iscritti nel casellario giudiziale;
- di essere a conoscenza di non essere sottoposto a procedimenti penali;
- di non avere contenziosi in atto con una qualsiasi altra Amministrazione Pubblica per materie inerenti l'oggetto dell'avviso di selezione;
- di possedere una ottima conoscenza scritta e parlata della lingua italiana ed inglese;
- di possedere un'ottima conoscenza dei principali strumenti di Office Automation;
- di essere disponibile ad assumere l'incarico, nei termini e modi che verranno specificati;
- di impegnarsi a dare tempestiva comunicazione rispetto ad eventuali variazioni intervenute nel possesso dei requisiti;
- di essere disponibile a compiere trasferte lavorative, ove occorra e su espressa autorizzazione del Dirigente, in tutta l'area di progetto assicurando la presenza alle

riunioni di Progetto (anche all'estero) ed i contatti con i partner (eventualmente anche nella sede del partner);
- titolo di studio, data e luogo in cui è stato conseguito e relativa votazione;
- recapito al quale dovranno essere inviate le comunicazioni relative al presente avviso, con l'indicazione di recapito telefonico ed indirizzo e-mail, con l'impegno a comunicare tempestivamente al Servizio Reti ed Infrastrutture per la Mobilità il mutamento dei recapiti suddetti;
- consenso per il trattamento dei dati personali forniti dall'interessato ai fini degli adempimenti connessi alla procedura di selezione, ai sensi del D.Lgs. 196/2003.

4. Alla domanda dovrà essere allegato, a pena di esclusione, il curriculum vitae in formato europeo/europass, autocertificato ex artt. 46-47 del DPR 445/2000, nonché copia fotostatica di un documento di identità del sottoscrittore.

Art. 5 – Procedura selettiva

1. La procedura selettiva, basata sulla valutazione dei curricula e del successivo colloquio, è affidata ad apposita Commissione esaminatrice nominata nel rispetto della pari opportunità tra uomini e donne per l'accesso al lavoro ai sensi della legge 10/4/1991 n. 125.

2. La valutazione della procedura selettiva è espressa in centesimi.

3. La Commissione esaminatrice ha a disposizione 50/100 punti da assegnare alla valutazione comparativa dei curricula dei candidati e 50/100 punti da assegnare alla valutazione derivante dal successivo colloquio orale.

4. Costituiranno elementi di valutazione, sulla base del curriculum professionale presentato, in ordine di priorità:

   - esperienze professionali relative alla gestione di Programmi/progetti di cooperazione Internazionale finanziati dall'Unione Europea, attività di coordinamento operativo di progetti, gestione operativa di partenariati nazionali, EU ed Extra EU (max 30 punti);
   - punteggio del Diploma di Laurea (max 10 punti);
   - eventuali ulteriori titoli: dottorati di ricerca, corsi di specializzazione, master universitari, iscrizione ad albi; tali ulteriori titoli dovranno essere riconducibili alle materie attinenti lo svolgimento delle attività di cui all'art. 2. (max 10 punti).

5. Al successivo colloquio sono ammessi i candidati che, sulla scorta della valutazione dei Curricula, abbiano conseguito un punteggio uguale o superiore a 30/100. Gli esiti della procedura comparativa ed i termini di ammissione al colloquio saranno comunicati – secondo la procedura indicata al successivo punto 6.

6. L'ammissione al colloquio è comunicata, esclusivamente, tramite il sito http://concorsi.regione.puglia.it/avvisi con l'indicazione per ciascun candidato del punteggio ottenuto e con un preavviso di almeno sette giorni rispetto alla data fissata per lo svolgimento del colloquio.

7. I candidati ammessi sono tenuti a presentarsi presso la sede della Regione Puglia - Servizio Reti ed Infrastrutture per la Mobilità - via G. De Ruggiero, 58 - per sostenere il colloquio alla data indicata secondo il calendario che sarà comunicato tramite lo stesso sito Web. La mancata presentazione sarà, pertanto, considerata quale rinuncia.

8. Il colloquio orale, per la cui valutazione la Commissione dispone di ulteriori 50/100 punti, verterà sull'approfondimento di quanto dichiarato nel CV, sulla conoscenza del quadro normativo Europeo relativo ai Programmi di Cooperazione Territoriale, nello specifico il Programma CBC IPA Adriatico e sugli argomenti oggetto dell'incarico da conferirsi con il presente avviso (max 35 punti); il colloquio sarà altresì utilizzato dalla Commissione esaminatrice per valutare le competenze specialistiche inerenti i procedimenti della pubblica amministrazione nazionale e, nello specifico, delle Regioni italiane (max 5 punti), e il livello di conoscenza generale e tecnico-settoriale della lingua inglese (max 10 punti).

9. All'esito dei colloqui, la Commissione predispone una graduatoria di merito e rimette gli atti al Dirigente del Servizio Reti ed Infrastrutture per la Mobilità che, verificata la legittimità delle operazioni selettive, approva la graduatoria finale.

10. La graduatoria approvata è immediatamente efficace ed è pubblicata sul sito http://concorsi.regione.puglia.it/avvisi con l'indicazione del voto complessivo espresso in centesimi.

11. Qualora, nell'ambito della graduatoria, vi siano condizioni di pari merito (punteggio uguale per 2 o più candidati), per la Regione Puglia costituisce elemento preferenziale la minore età anagrafica.

12. Nel caso di assenza di candidati idonei, si provvederà alla indizione di una nuova procedura selettiva.

13. La pubblicazione del presente avviso, la partecipazione alla procedura e la formazione della graduatoria non comportano per l'Amministrazione Regionale alcun obbligo di procedere alla stipula del contratto, né, per i partecipanti alla procedura, alcun diritto a qualsivoglia prestazione da parte dell'Amministrazione stessa.

Art. 6 – Accettazione dell'incarico

1. Il candidato selezionato dovrà presentare - a seguito di specifica richiesta – la conferma di accettazione dell'incarico entro 7 giorni dalla data di formale comunicazione di superamento della prova selettiva.

2. Decorso tale termine, in assenza di accettazione dell'incarico, si provvederà allo scorrimento della graduatoria.

Art. 7 – Durata del contratto

1. Il contratto di collaborazione coordinata e continuativa, ricorrendo i presupposti di cui al comma 1 dell'art. 12 del Regolamento del Presidente della Giunta Regionale del 30 giugno 2009, n.11, ha una durata pari al termine di chiusura del progetto, e non potrà essere rinnovato.

2. Il contratto, pertanto, avrà decorrenza dalla data della effettiva sottoscrizione e sino al termine del Progetto salvo eventuali proroghe al progetto stesso, che comunque non modificano l'importo stabilito all'art.8.

Art. 8 – Trattamento contrattuale ed economico

1. L'attività di collaborazione oggetto del contratto dovrà essere svolta, senza alcun vincolo di subordinazione, integrando la prestazione di lavoro autonomo nell'ordinario ciclo di lavoro del Servizio Reti ed Infrastrutture per la Mobilità e in funzione del migliore perseguimento degli obiettivi e delle attività contrattuali.
2. A favore del collaboratore sarà erogato un compenso lordo di €. 38.000,00 = (trentottomila/00), comprensivo di ogni onere previdenziale, assistenziale, assicurativo e fiscale di competenza del collaboratore, di ogni onere di competenza della Regione (percentuale contributo INPS, INAIL, IRAP ovvero IVA) e di tutte le spese (viaggio, vitto, alloggio) necessarie a compiere trasferte lavorative, ove occorra e su espressa autorizzazione del Dirigente, in tutta l'area di progetto assicurando la presenza alle riunioni di Progetto (anche all'estero) ed i contatti con i partner (eventualmente anche nella sede del partner).
3. Il pagamento sarà effettuato, con cadenza bimestrale, sulla base di un report presentato dal collaboratore al dirigente del Servizio Reti ed infrastrutture per la Mobilità, contenente le attività svolte e gli obiettivi raggiunti, in coerenza con le regole di rendicontazione prescritte dal Programma di preadesione CBC IPA Adriatico e secondo il format concordato.
4. Eventuali spese di trasferta sono incluse nel compenso indicato al punto 2 del presente Articolo e saranno rimborsate sulla base di un report presentato dal collaboratore al dirigente del Servizio Reti ed infrastrutture per la Mobilità.
5. Le spese per compenso e trasferte, indicate nel presente Articolo 8, sono sostenute a valere sul Progetto ADRI-SEAPLANES, finanziato nell'ambito del Programma CBC IPA Adriatico 2007-13.

Art. 9 – Norme di rinvio

1. Per tutto quanto non previsto nel presente avviso si fa riferimento alle leggi vigenti in materia di contratto di collaborazione coordinata e continuativa.

Art. 10 – Responsabile del procedimento

1. Ai sensi della legge n. 241/90, il Responsabile del Procedimento del presente avviso di selezione è il Dirigente del Servizio Reti ed Infrastrutture per la Mobilità Roberto GIANNI'.

Per informazioni rivolgersi: Ing. Enrico CAMPANILE – Dirigente Ufficio Logistica e Grandi Progetti – Tel./Fax 080/5405611.

Dirigente Servizio Reti ed Infrastrutture per la Mobilità
Roberto GIANNI'

Modello di domanda e autocertificazione dei requisiti minimi di accesso alla selezione. Allegato B)

Selezione per il conferimento presso il Servizio Reti ed Infrastrutture per la Mobilità di n. 1 incarico di collaborazione per le funzioni di Operational Project & Financial Manager per l'implementazione delle attività previste dal progetto "ADRI-SEAPLANES", approvato e finanziato dal Programma di Preadesione CBC IPA – Adriatico.

Alla Regione Puglia
Servizio Reti ed
Infrastrutture per la Mobilità
via G. De Ruggiero, 58
70125 – BARI

OGGETTO: Domanda di partecipazione alla selezione per titoli e colloquio di n. 1 figura professionale di Operational Project & Financial Manager per l'implementazione delle attività previste dal progetto ADRI-SEAPLANES, presso il servizio Reti ed Infrastrutture per la Mobilità, di cui all'avviso pubblicato nel B.U.R.P. n. _____ del _____.

Il/la sottoscritto/a _____ ,

nato/a a _____ il _____ ,

residente in _____ via _____ ,

Pr ____ CAP _____, C.F. _____, P.I. _____ ,

tel. _____ e-mail _____ ,

CHIEDE

di partecipare alla selezione finalizzata al conferimento di incarichi di collaborazione a progetto per il seguente PROFILO: ***Operational Project & Financial Manager*** *per l'implementazione delle attività previste dal progetto ADRI-SEAPLANES.*
Inoltre, consapevole delle sanzioni penali previste dall'art. 76 del D.P.R. 28 dicembre 2000 n. 445 cui può andare incontro in caso di dichiarazioni mendaci o di uso di documenti falsi,

DICHIARA

sotto la propria responsabilità, ai sensi degli artt. 46 e 47 del predetto D.P.R. 445, di essere in possesso dei requisiti di ordine generale previsti dagli artt. 38 e 42 del D. Lgs. n. 163/2006 e in particolare:

- di essere cittadino_____;
- di avere il godimento dei diritti civili e politici nello Stato di appartenenza;
- di non avere riportato condanne penali e non essere destinatario di misure di prevenzione o sicurezza, ovvero di decisioni civili o di provvedimenti amministrativi iscritti nel casellario giudiziale;
- di essere a conoscenza di non essere sottoposto a procedimenti penali;
- di non avere contenziosi in atto con una qualsiasi altra Amministrazione Pubblica per materie inerenti l'oggetto dell'avviso di selezione;
- di possedere una ottima conoscenza scritta e parlata della lingua italiana e inglese;
- di possedere un'ottima conoscenza dei principali strumenti di Office Automation;

- di essere disponibile ad assumere l'incarico, nei termini e modi che verranno specificati;
- di impegnarsi a dare tempestiva comunicazione rispetto ad eventuali variazioni intervenute nel possesso dei requisiti;
- di essere disponibile a compiere trasferte lavorative, ove occorra e su espressa autorizzazione del Dirigente, in tutta l'area di progetto assicurando la presenza alle riunioni di Progetto (anche all'estero) ed i contatti con i partner (eventualmente anche nella sede del partner);
- di essere in possesso del seguente titolo di studio _____ ,

  conseguito in data _____

  presso l'Università _____

  con una votazione di _____ ;
- di essere in possesso degli ulteriori seguenti titoli _____

  _____;

(solo per i titoli di studio conseguiti all'estero: estremi del provvedimento che ne attesta l'avvenuto riconoscimento in Italia ai sensi della normativa vigente
(_____)

Dichiara inoltre di voler ricevere ogni comunicazione relativa alla presente selezione al seguente recapito, impegnandosi a comunicare tempestivamente ogni eventuale variazione:

☐ Presso il seguente indirizzo

_____via __ _____
Città _____Prov. _____ CAP _____
Telefono/cellulare_____
Indirizzo e-mail _____

Allega

- Fotocopia di un documento d'identità in corso di validità.
- CV in Formato Europeo – Europass debitamente datato e firmato, e, pena l'esclusione dalla selezione, autocertificato ai sensi del D.P.R. 28 dicembre 2000 n. 445.

Ai sensi del D.lgs. n. 196/2003, il/la sottoscritto/a autorizza la Regione Puglia al trattamento dei propri dati personali ai fini del procedimento connesso alla selezione e per l'assolvimento degli obblighi previsti dalle leggi e dai regolamenti in materia.

Luogo e data _____ Firma _____

DETERMINAZIONE DEL DIRIGENTE SERVIZIO RICERCA INDUSTRIALE E INNOVAZIONE 22 giugno 2012, n. 97

PO 2007 - 2013. Asse I. Linea di Intervento 1.2 - Azione 1.2.4 "Aiuti a sostegno dei partenariati regionali per l'innovazione" - Errata corrige delle graduatorie definitive (Tabella 2).

Il giorno 22 giugno 2012, in Bari, nella sede del Servizio

IL DIRIGENTE DEL SERVIZIO

VISTI gli artt. 4,5 e 6 della L.R. 4 febbraio 1997 n. 7;

VISTA la Deliberazione della Giunta Regionale n.3261 del 28 luglio 1998;

VISTI gli articoli 4 e 16 del D.Lgs. n.165 del 30 marzo 2001;

VISTO l'art. 32 della Legge n. 69 del 18 giugno 2009, che prevede l'obbligo di sostituire la pubblicazione tradizionale all'Albo ufficiale con la pubblicazione di documenti digitali sui siti informatici;

VISTO l'art. 18 del D Lgs. n.196/2003 "Codice in materia di protezione dei dati personali" in merito ai Principi applicabili ai trattamenti effettuati dai soggetti pubblici;

VISTO:
- il PO FESR 2007-2013 della Regione Puglia, approvato dalla Commissione Europea con decisione C(2007) 5726 del 20/11/2007, e la D.G.R. n. 146 del 12/02/2008 con cui la Giunta Regionale ha preso atto di detta decisione comunitaria (Burp n. 31 del 26/08/2008);
- la DGR 2941 del 29/12/2011 "Programma Operativo FESR 2007-2013. Presa d'atto della Decisione Comunitaria C(2011) 9029 del 1.12.2011 che adotta il nuovo Programma Operativo Puglia per l'intervento comunitario del Fondo Europeo di Sviluppo Regionale" (BURP n. 7 del 16/01/2012);

VISTI i seguenti atti:
- il Decreto Legislativo n. 123 del 31/03/1998 recante disposizioni per "la razionalizzazione degli interventi di sostegno pubblico alle imprese";
- la Legge Regionale n. 10 del 29/06/2004, recante "Disciplina dei regimi regionali di aiuto" e successive modificazioni e integrazioni (Burp. n. 84 del 02/07/04);
- il Regolamento n. 9 del 26/06/2008 recante la disciplina dei Regimi di Aiuto regionali in esenzione (Burp n. 103 del 30/6/2008), modificato dal Regolamento n. 1 del 19/01/2009 (Burp n. 13 suppl. del 22/0172009), dal Regolamento n. 19 del 10 agosto 2009 (Burp n. 123 suppl. del 11/08/2009), e dal Regolamento n. 4 del 24 marzo 2011 (Burp n. 44 del 28/03/2011);
- il Decreto del Presidente della Giunta Regionale n. 886 del 24/09/2008 con cui è stato emanato l'Atto di Organizzazione per l'Attuazione del PO FESR 2007-13 (Burp 149 del 25/09/08);
- la Delibera di Giunta Regionale n. 1849 del 30/09/2008 con la quale sono stati nominati l'Autorità di Gestione del PO FESR 2007-2013, nonché i Responsabili degli Assi di cui al medesimo programma (Burp n. 162 del 16/10/08);
- la Delibera di Giunta Regionale n. 165 del 17/02/09 con la quale la Giunta Regionale ha approvato, le "*Direttive concernenti le procedure di gestione del PO FESR 2007-2013*" (Burp n. 34 del 04/03/09);
- la Delibera di Giunta Regionale n. 185 del 17/02/09 con la quale sono stati nominati i Responsabili di Linea (Burp n. 33 del 03/03/09) modificata dalla Delibera di giunta regionale n. 2157 del 17/11/2009;
- la Delibera di Giunta Regionale n. 749 del 07/05/2009 con la quale è stato approvato il Programma Pluriennale dell'Asse I del PO FESR 2007-2013 e autorizzato il Responsabile della Linea di Intervento I, nominato con la DGR n. 185 del 17 febbraio 2009 e s.m.i., ad adottare atti di impegni e spese sui Capitoli di cui alla citata DGR nei limiti delle dotazioni finanziarie del PPA;
- la Delibera della Giunta Regionale n. 816 del 23/03/2010 di approvazione delle modifiche al Programma Pluriennale dell'Asse I del PO FESR 2007/2013;

- l'A.D. n. 816 del 20/05/2011 di nomina del Responsabile dell'Azione 1.2.4 del P.O. FESR 2007-2013;
- la D.G.R. n.3044 del 29/12/2011 con cui è stata adottata una nuova organizzazione dei Servizio Ricerca e Competitività e del Servizio Innovazione, ed in particolare il trasferimento di alcune competenze dal Servizio Ricerca e Competitività al Servizio Innovazione, la ridenominazione del Servizio Ricerca e Competitività in Servizio Competitività, la ridenominazione del Servizio Innovazione in Servizio Ricerca Industriale ed Innovazione;
- la D.G.R. n. 98 del 23/01/2012 *"P.O. FESR 2007-2013. Modifica Deliberazione n. 2424 dell'8 novembre 2011. Adeguamento ai sensi del D.P.G.R. n. 1 del 2 gennaio 2012 degli incarichi di Responsabile di Linea di Intervento del P.O. FESR 2007-2013"*;
- la D.G.R. n.338 del 20/02/2012 *"Art. 18 comma 2 del D.P.G.R. 22 febbraio 2008, n. 161 - Conferimento incarico di direzione del Servizio Ricerca Industriale e Innovazione"*;
- l'A.D. n. 902 del 30/05/2011 (pubblicato sul BURP n. 90 del 9/06/2011), di approvazione dell'avviso per "*Aiuti a sostegno dei partenariati regionali per l'innovazione"* e della relativa modulistica e relativo impegno di spesa per 9 milioni di euro suddivisi in due linee di finanziamento;
- l'A.D. n. 1296 del 22/07/2011 con cui l'Avviso è stato modificato e ripubblicato sul BURP n. 123 del 4/08/2011;
- l'A.D. n. 23 del 27/02/2012 (BURP n.32 del 1° marzo 2012), di approvazione delle risultanze dell'istruttoria effettuata da InnovaPuglia SpA (in qualità di organismo intermediario) relativa alle domande di agevolazione presentate, e delle graduatorie provvisorie distinte in 9 elenchi;

PREMESSO CHE:

- con A.D. n. 65 del 22/05/2012, pubblicato sul BURP n. 78 del 31/05/2012, sono state approvate le risultanze dell'istruttoria condotta da InnovaPuglia SpA sulle opposizioni presentate da imprese la cui pratica era risultata inammissibile o dalle quali venivano richieste rettifiche negli importi del finanziamento ritenuto concedibile o nei punteggi, e sulle richieste di informazioni circa le valutazioni effettuate, e conseguentemente approvate le graduatorie definitive;

CONSIDERATO CHE:

- occorre procedere alla rettifica degli errori materiali della Tabella 2 "CANDIDATURE AMMISSIBILI per la linea b. "Progetti non compresi nella riserva di cui alla linea a."(Allegato 1 del citato A.D. n. 65 del 22/05/2012) relativamente al progetto codice **AUJ3YD5**, per il quale il contributo massimo ammissibile per Sviluppo Sperimentale è pari ad euro 369.245,50 (e non 384.380,26) e di conseguenza il Totale contributo è pari ad euro 767.152,53 (e non 787.287,29);

Vista e condivisa la relazione (REL 2012/57 del 22 giugno 2012 in atti), sottoscritta dalla Dirigente dell'Ufficio Ricerca Industriale e Innovazione Tecnologica e dalla Responsabile d'Azione, con la quale a seguito dell'istruttoria espletata, si propone di adottare l'atto di rettifica degli errori materiali della Tabella 2 "CANDIDATURE AMMISSIBILI per la linea b. "Progetti non compresi nella riserva di cui alla linea a."(Allegato 1 del citato A.D. n. 65 del 22/05/2012) relativamente al progetto codice **AUJ3YD5** (posizione in graduatoria n.19, linea b).

Si dichiara che il presente provvedimento non comporta alcun mutamento qualitativo e quantitativo di entrata o di spesa a carico del bilancio regionale né a carico degli enti per i cui debiti i creditori potrebbero rivalersi sulla regione e che è escluso ogni ulteriore onere aggiuntivo rispetto a quelli autorizzati a valere sullo stanziamento previsto dal bilancio regionale.

Ritenuto di dover provvedere in merito

DETERMINA

Per tutto quanto espresso in narrativa che qui si intende integralmente riportato

- di rettificare gli errori materiali della graduatoria definitiva dell'Avviso "Aiuti a sostegno dei partenariati regionali per l'innovazione" approvata con A.D. n. 65 del 22/05/2012, ed in particolare di correggere i dati relativi al progetto codice **AUJ3YD5** (posizione in graduatoria n.19, linea

b), riportando quale "Contributo massimo ammissibile per Sviluppo Sperimentale" l'importo di euro 369.245,50 (e non 384.380,26) e rettificando il "Totale contributo" in euro 767.152,53 (e non 787.287,29) nella Tabella 2 "CANDIDATURE AMMISSIBILI per la linea b. "Progetti non compresi nella riserva di cui alla linea a." di cui all'Allegato 1 del citato A.D. n. 65/2012;

- di notificare il presente atto alla società Ingel srl, capofila del raggruppamento proponente del progetto codice **AUJ3YD5**;

- di pubblicare il presente atto sul Bollettino Ufficiale della Regione Puglia, sul sito ufficiale della Regione Puglia e sul portale www.sistema.puglia.it.

Il presente atto, redatto in unico esemplare, è immediatamente esecutivo.

La Dirigente del Servizio
Adriana Agrimi

DETERMINAZIONE DEL DIRIGENTE SERVIZIO RICERCA INDUSTRIALE E INNOVAZIONE 25 giugno 2012, n. 98

PO 2007 - 2013. Asse I. Linea di Intervento 1.2 - Azione 1.2.4 "Aiuti a sostegno dei partenariati regionali per l'innovazione" - Individuazione dei progetti ammessi a finanziamento.

Il giorno 25 giugno 2012, in Bari, nella sede del Servizio

IL DIRIGENTE DEL SERVIZIO

VISTI gli artt. 4,5 e 6 della L.R. 4 febbraio 1997 n. 7;

VISTA la Deliberazione della Giunta Regionale n.3261 del 28 luglio 1998;

VISTI gli articoli 4 e 16 del D.Lgs. n.165 del 30 marzo 2001;

VISTO l'art. 32 della Legge n. 69 del 18 giugno 2009, che prevede l'obbligo di sostituire la pubblicazione tradizionale all'Albo ufficiale con la pubblicazione di documenti digitali sui siti informatici;

VISTO l'art. 18 del D Lgs. n.196/2003 "Codice in materia di protezione dei dati personali" in merito ai Principi applicabili ai trattamenti effettuati dai soggetti pubblici;

VISTO:
- il PO FESR 2007-2013 della Regione Puglia, approvato dalla Commissione Europea con decisione C(2007) 5726 del 20/11/2007, e la D.G.R. n. 146 del 12/02/2008 con cui la Giunta Regionale ha preso atto di detta decisione comunitaria (Burp n. 31 del 26/08/2008);
- la DGR 2941 del 29/12/2011 "Programma Operativo FESR 2007-2013. Presa d'atto della Decisione Comunitaria C(2011) 9029 del 1.12.2011 che adotta il nuovo Programma Operativo Puglia per l'intervento comunitario del Fondo Europeo di Sviluppo Regionale" (BURP n. 7 del 16/01/2012);

VISTI i seguenti atti:
- il Decreto Legislativo n. 123 del 31/03/1998 recante disposizioni per "la razionalizzazione degli interventi di sostegno pubblico alle imprese";
- la Legge Regionale n. 10 del 29/06/2004, recante "Disciplina dei regimi regionali di aiuto" e successive modificazioni e integrazioni (Burp. n. 84 del 02/07/04);
- il Regolamento n. 9 del 26/06/2008 recante la disciplina dei Regimi di Aiuto regionali in esenzione (Burp n. 103 del 30/6/2008), modificato dal Regolamento n. 1 del 19/01/2009 (Burp n. 13 suppl. del 22/0172009), dal Regolamento n. 19 del 10 agosto 2009 (Burp n. 123 suppl. del 11/08/2009), e dal Regolamento n. 4 del 24 marzo 2011 (Burp n. 44 del 28/03/2011);
- il Decreto del Presidente della Giunta Regionale n. 886 del 24/09/2008 con cui è stato emanato l'Atto di Organizzazione per l'Attuazione del PO FESR 2007-13 (Burp 149 del 25/09/08);
- la Delibera di Giunta Regionale n. 1849 del 30/09/2008 con la quale sono stati nominati l'Autorità di Gestione del PO FESR 2007-2013,

nonché i Responsabili degli Assi di cui al medesimo programma (Burp n. 162 del 16/10/08);
- la Delibera di Giunta Regionale n. 165 del 17/02/09 con la quale la Giunta Regionale ha approvato, le "*Direttive concernenti le procedure di gestione del PO FESR 2007-2013*" (Burp n. 34 del 04/03/09);
- la Delibera di Giunta Regionale n. 185 del 17/02/09 con la quale sono stati nominati i Responsabili di Linea (Burp n. 33 del 03/03/09) modificata dalla Delibera di giunta regionale n. 2157 del 17/11/2009;
- la Delibera di Giunta Regionale n. 749 del 07/05/2009 con la quale è stato approvato il Programma Pluriennale dell'Asse I del PO FESR 2007-2013 e autorizzato il Responsabile della Linea di Intervento I, nominato con la DGR n. 185 del 17 febbraio 2009 e s.m.i., ad adottare atti di impegni e spese sui Capitoli di cui alla citata DGR nei limiti delle dotazioni finanziarie del PPA;
- la Delibera della Giunta Regionale n. 816 del 23/03/2010 di approvazione delle modifiche al Programma Pluriennale dell'Asse I del PO FESR 2007/2013;
- l'A.D. n. 816 del 20/05/2011 di nomina del Responsabile dell'Azione 1.2.4 del P.O. FESR 2007-2013;
- la D.G.R. n.3044 del 29/12/2011 con cui è stata adottata una nuova organizzazione dei Servizio Ricerca e Competitività e del Servizio Innovazione, ed in particolare il trasferimento di alcune competenze dal Servizio Ricerca e Competitività al Servizio Innovazione, la ridenominazione del Servizio Ricerca e Competitività in Servizio Competitività, la ridenominazione del Servizio Innovazione in Servizio Ricerca Industriale ed Innovazione;
- la D.G.R. n. 98 del 23/01/2012 *"P.O. FESR 2007-2013. Modifica Deliberazione n. 2424 dell'8 novembre 2011. Adeguamento ai sensi del D.P.G.R. n. 1 del 2 gennaio 2012 degli incarichi di Responsabile di Linea di Intervento del P.O. FESR 2007-2013"*;
- la D.G.R. n.338 del 20/02/2012 *"Art. 18 comma 2 del D.P.G.R. 22 febbraio 2008, n. 161 - Conferimento incarico di direzione del Servizio Ricerca Industriale e Innovazione"*;

PREMESSO CHE:
- nell'ambito della misura di finanziamento Linea 1.2 Azione 1.2.4 del PO FESR 2007-2013, è stato approvato l'avviso per "*Aiuti a sostegno dei partenariati regionali per l'innovazione"* e la relativa modulistica con A.D. n. 902 del 30/05/2011 (pubblicato sul BURP n. 90 del 9/06/2011), ed adottato l'impegno di spesa per 9 milioni di euro suddivisi in due linee di finanziamento:
  a) 3,5 milioni di euro riservati ai progetti coerenti con le priorità, in termini di Ricerca Industriale e Sviluppo Sperimentale, fissate dai Distretti Produttivi Regionali Pugliesi (formalmente riconosciuti alla data della candidatura, ai sensi dell'art. 8 della Legge regionale n. 23 del 3 agosto 2007 e s.m.);
  b) 5,5 milioni di euro per il finanziamento dei progetti non compresi nella riserva di cui al precedente punto a;
- con A.D. n. 1296 del 22/07/2011, l'Avviso è stato integrato con una serie di disposizioni a vantaggio dei soggetti beneficiari dell'azione e ripubblicato sul BURP n. 123 del 4/08/2011;
- con A.D. n. 23 del 27/02/2012 (pubblicato sul BURP n.32 del 1° marzo 2012), sono state approvate le risultanze dell'istruttoria effettuata da InnovaPuglia SpA (in qualità di organismo intermediario) relativa alle domande di agevolazione presentate, e le graduatorie provvisorie distinte in 9 elenchi;
- con A.D. n. 59 del 17/05/2012, ad integrazione dell'impegno di spesa assunto con il citato A.D. n. 902 del 30/05/2011, la dotazione finanziaria dell'Avviso è stata aumentata per un importo di euro 13.362.637,69 da ripartire proporzionalmente sulle due linee di finanziamento, per l'effetto di considerare la copertura finanziaria complessiva dell'Avviso per "Aiuti a sostegno dei partenariati regionali per l'innovazione" pari ad euro 22.362.637,69 - di cui euro 8.696.581,32 riservati ai progetti coerenti con le priorità, in termini di Ricerca Industriale e Sviluppo Sperimentale, fissate dai Distretti Produttivi Regionali Pugliesi (Linea a), ed euro 13.666.056,37 per il finanziamento dei progetti non compresi nella riserva di cui al precedente punto (Linea b);
- con A.D. n. 65 del 22/05/2012, pubblicato sul BURP n. 78 del 31/05/2012, sono state approvate le risultanze dell'istruttoria condotta da InnovaPuglia SpA sulle opposizioni presentate da

imprese la cui pratica era risultata inammissibile o dalle quali venivano richieste rettifiche negli importi del finanziamento ritenuto concedibile o nei punteggi, e sulle richieste di informazioni circa le valutazioni effettuate, e conseguentemente approvate le graduatorie definitive;
- con A.D. n. 97 del 22/06/2012 sono stati rettificati gli errori materiali della graduatoria definitiva dell'Avviso approvata con A.D. n. 65 del 22/05/2012, ed in particolare i dati relativi al progetto codice **AUJ3YD5** (posizione in graduatoria n.19, linea b), riportando quale "Contributo massimo ammissibile per Sviluppo Sperimentale" l'importo di euro 369.245,50 (e non 384.380,26) e rettificando il "Totale contributo" in euro 767.152,53 (e non 787.287,29) nella Tabella 2 "CANDIDATURE AMMISSIBILI per la linea b. "Progetti non compresi nella riserva di cui alla linea a." di cui all'Allegato 1 del citato A.D. n. 65/2012

CONSIDERATO CHE:
- con nota prot. AOO_116_10169/VRC del 14/06/2012 con cui comunicava l'avvenuta registrazione della spesa di euro 13.362.637,69 sui capitoli 1151020/R.S. 2008 e 1151020/R.S. 2011 quale copertura finanziaria del PO 2007-2013 - Asse I Linea di intervento 1.2 - Azione 1.2.4 "Aiuti a sostegno dei partenariati regionali per l'innovazione" (A.D. n. 59 del 17/05/2012), il Servizio Bilancio e Ragioneria ha richiesto espressamente che il Servizio Ricerca Industriale e Innovazione provveda ad "adottare atto dirigenziale di impegno ad avvenuta individuazione dei soggetti creditori differenziati con codici SIOPE relativi alla qualità della spesa ed alla natura giuridica dei beneficiari finali";

Vista e condivisa la relazione (REL 2012/58 del 25 giugno 2012 in atti), sottoscritta dalla Dirigente dell'Ufficio Ricerca Industriale e Innovazione Tecnologica e dalla Responsabile d'Azione, con la quale a seguito dell'istruttoria espletata, si propone di adottare l'atto di individuazione dei progetti ammessi a finanziamento e dei soggetti creditori differenziati con codici SIOPE secondo le graduatorie di merito definitive dei progetti idonei, e della dotazione finanziaria complessiva dell'Avviso "Aiuti a sostegno dei partenariati regionali per l'innovazione".

Si dichiara che il presente provvedimento non comporta alcun mutamento qualitativo e quantitativo di entrata o di spesa a carico del bilancio regionale né a carico degli enti per i cui debiti i creditori potrebbero rivalersi sulla regione e che è escluso ogni ulteriore onere aggiuntivo rispetto a quelli autorizzati a valere sullo stanziamento previsto dal bilancio regionale.

Ritenuto di dover provvedere in merito

DETERMINA

Per tutto quanto espresso in narrativa che qui si intende integralmente riportato

- di approvare gli elenchi dei progetti ammessi a finanziamento e dei soggetti creditori differenziati con codici SIOPE, secondo le graduatorie di merito definitive dei progetti idonei - linea a) e linea b), e della dotazione finanziaria assegnata alle due linee di finanziamento, riportati rispettivamente nell'**Allegato A** "CANDIDATURE AMMESSE A FINANZIAMENTO per la Linea A. Progetti Coerenti", e nell'**Allegato B** "CANDIDATURE AMMESSE A FINANZIAMENTO per la Linea B. Progetti non compresi nella riserva di cui alla linea a.", parte integrante del presente provvedimento;

- di notificare il presente atto ai soggetti ammessi a finanziamento e all'Organismo Intermediario InnovaPuglia spa;

- di trasmettere il presente atto al Servizio Bilancio e Ragioneria ed al Segretariato Generale della G.R.;

- di pubblicare il presente atto e relativi allegati sul Bollettino Ufficiale della Regione Puglia, sul sito ufficiale della Regione Puglia e sul portale www.sistema.puglia.it.

Il presente atto, redatto in unico esemplare, è immediatamente esecutivo.

La Dirigente del Servizio
Adriana Agrimi

PO FESR 2007-2013 - Asse I - Linea di Intervento 1.2 – Azione 1.2.4
Bando "Aiuti a sostegno dei Partenariati Regionali per l'Innovazione"

CANDIDATURE AMMESSE A FINANZIAMENTO per la linea a. "Progetti Coerenti"

Allegato A

Pos. Grad.	Codice Pratica	Denominazione Raggruppamento	Titolo del progetto	Beneficiario		Partita Iva	SIOPE	RI Spesa ammessa totale	SS Spesa ammessa totale	RI Contributo Ammesso Totale	SS Contributo Ammesso Totale
1	ER8B1L4	Distretto It Smart	SMART	Capofila	Sincon S.R.L.	00787980739	2323	78.000,00	95.000,00	58.500,00	47.500,00
				Partner	All Service Network S.R.L. In Sigla "Asernet S.R.L."	02143300719	2323	30.500,00	59.992,00	22.875,00	35.995,20
					Centro CETMA	01638210748	2323	40.995,74	10.600,00	30.746,81	5.300,00
					Cezanne Software S.P.A.	04117460727	2323	33.500,00	44.000,00	25.125,00	22.000,00
					DAISYNET (Driving Advances Of Ict In South Italy-Net) S.C.Ar.L.	06770010723	2323	20.900,00	0,00	15.675,00	0,00
					I &T Sistemi S.R.L.	02049720226	2323	31.000,00	46.000,00	23.250,00	23.000,00
					Informatica Tecnologie E Servizi S.R.L.	00601770779	2323	0,00	68.000,00	0,00	40.800,00
					Iris Di De Rocco G. & C. S.N.C.	01451990749	2323	0,00	72.000,00	0,00	43.200,00
					Links Management And Technology S.P.A.	03351210756	2323	36.000,00	54.000,00	27.000,00	27.000,00
					Openwork S.R.L.	05252520720	2323	33.000,00	43.500,00	24.750,00	26.100,00
					Parsec 3.26 S.R.L.	03791010758	2323	40.650,00	43.530,00	30.487,50	26.118,00
					Politecnico Di Bari	04301530723	2244	42.000,00	0,00	31.500,00	0,00
					Teseo.It S.R.L.	04762340729	2323	17.000,00	54.500,00	12.750,00	32.700,00
					Università del Salento	00646640755	2244	42.715,00	51.800,00	32.036,25	31.080,00
					Webscience S.R.L.	13181760151	2323	33.502,00	46.503,00	25.126,50	23.251,50
	ER8B1L4 Totale							***479.762,74***	***689.425,00***	***359.822,06***	***384.044,70***
2	MNU5MQ4	Lean Software Development	LEAN	Capofila	Auriga S.P.A.	05566820725	2323	204.779,82	254.188,20	153.584,87	127.094,10
				Partner	Altanet S.R.L.	04794440729	2323	60.465,62	45.605,49	45.349,21	27.363,29
					DAISYNET (Driving Advances Of Ict In South Italy-Net) S.C.Ar.L.	06770010723	2323	59.697,88	42.110,48	44.773,41	25.266,29
					Plurima Software S.R.L.	04356910721	2323	56.527,64	58.246,33	42.395,73	34.947,80
					Politecnico Di Bari	04301530723	2244	49.948,50	51.838,50	37.461,38	31.103,10
					Spark Consulting S.R.L.	05776320722	2323	25.461,92	29.150,84	19.096,44	17.490,50
					Studiodelta S.R.L.	04366410720	2323	45.391,55	63.496,00	34.043,66	38.097,60
					Università Degli Studi di Bari "Aldo Moro"	01086760723	2244	51.492,00	49.507,50	38.619,00	29.704,50
	MNU5MQ4 Totale							***553.764,92***	***594.143,33***	***415.323,69***	***331.067,18***
3	H5GRSZ4	Uav-Sos	UAV-SOS UAV (Unmanned Aerial Vehicle) - Monitoraggio Spot On Site di eventi critici	Capofila	Dta - Distretto Tecnologico Aerospaziale S.C.A R.L.	02252090747	2323	2,00	0,00	1,50	0,00
				Partner	Enginsoft S.P.A.	00599320223	2323	9.555,00	56.433,30	7.166,25	28.216,65
					I.A.S. - International Aviation Supply	01255750745	2323	74.788,00	568.091,28	56.091,00	340.854,77
					Planetek Italia S.R.L.	04555490723	2323	4.968,60	45.063,90	3.726,45	27.038,34

PO FESR 2007-2013 - Asse I - Linea di Intervento 1.2 – Azione 1.2.4
Bando "Aiuti a sostegno dei Partenariati Regionali per l'Innovazione"

Pos. Grad.	Codice Pratica	Denominazione Raggruppamento	Titolo del progetto	Beneficiario		Partita Iva	SIOPE	RI Spesa ammessa totale	SS Spesa ammessa totale	RI Contributo Ammesso Totale	SS Contributo Ammesso Totale
					Technologycom	02052620743	2323	0,00	140.750,54	0,00	84.450,32
					Università del Salento	80008870752	2244	388.062,07	12.886,50	291.046,55	7.731,90
	H5GRSZ4 Totale							***477.375,67***	***823.225,52***	***358.031,75***	***488.291,98***
4	2Y6DME5	Namiste	NAno / MIcro STrutturazione nei materiali per l'Edilizia (NAMISTE)	Capofila	Lab S.R.L.	05889650726	2323	36.117,94	144.471,76	27.088,46	86.683,06
				Partner	CNR - Consiglio Nazionale delle Ricerche	02118311006	2213	183.031,90	0,00	137.273,93	0,00
					Green Chemlab S.R.L.	04264080757	2323	12.500,00	12.500,00	9.375,00	7.500,00
					Laboratori E Studi Di Progettazione A.R.Chi.Mede S.R.L.	04758350724	2323	31.342,50	31.342,50	23.506,88	18.805,50
					Refrasud International S.R.L.	02243040736	2323	0,00	90.720,00	0,00	54.432,00
	2Y6DME5 Totale							***262.992,34***	***279.034,26***	***197.244,26***	***167.420,56***
5	5CXDKS3	Sos-Save Our Soil Group	SOS-(Save Our Soil): monitoraggio e recupero di suoli degradati mediante tecnologie innovative	Capofila	Servizi Di Informazione Territoriale S.R.L.	04597250721	2323	53.830,00	233.341,90	40.372,50	140.005,14
				Partner	A.Fo.Ri.S. – Agenzia Di Formazione E Ricerca Per Lo Sviluppo Sostenibile – Impresa Sociale	02150540710	2323	10.010,88	11.900,00	7.508,16	7.140,00
					Apulia System S.R.L.	01992770741	2323	0,00	25.200,00	0,00	15.120,00
					CNR - Consiglio Nazionale delle Ricerche	02118311006	2213	105.559,13	106.460,49	79.169,35	63.876,29
					Creta (Consorzio Per Il Riutilizzo E La Tutela Ambientale)	02000620746	2323	0,00	20.000,00	0,00	12.000,00
					Dalena Eco-Trend S.R.L.	04063840724	2323	0,00	29.400,00	0,00	17.640,00
					Politecnico Di Bari	04301530723	2244	49.740,15	24.968,67	37.305,11	14.981,20
					Progeva S.R.L.	05546620724	2323	0,00	30.800,00	0,00	15.400,00
					Teta Tecnologie Tutela Ambiente S.R.L.	06419590721	2323	0,00	8.256,00	0,00	4.953,60
	5CXDKS3 Totale							***219.140,16***	***490.327,05***	***164.355,12***	***291.116,23***
6	2KUHOV0	Materiali E Componenti Innovativi Per L'Edilizia Sostenibile Ed Il Risparmio Energetico - Macese	MATERIALI E COMPONENTI INNOVATIVI PER L'EDILIZIA SOSTENIBILE ED IL RISPARMIO ENERGETICO - MACESE	Capofila	Carangelo Quintino Rocco Costruzioni Srl	03915740751	2323	50.506,01	83.541,93	37.879,51	50.125,16
				Partner	Centro CETMA	01638210748	2323	263.620,41	157.797,49	197.715,31	94.678,49
					Duriplastic Srl	00191300755	2323	55.048,76	72.033,55	41.286,57	43.220,13
					Edilprecompressi Srl	04161860756	2323	40.993,33	50.076,17	30.745,00	30.045,70
					Fravince Intonaci Di Mazzilli Vincenzo & C. Snc	06417140727	2323	8.316,00	76.134,24	6.237,00	45.680,54
					Gruppo Stolfa Edilizia S.A.S. Del Geometra Antonio Stolfa & C.	06330950723	2323	4.678,27	43.295,01	3.508,70	25.977,01
					I.T.O. Srl	02472420757	2323	57.136,80	86.872,95	42.852,60	52.123,77
					Osservat. Regionale Banche-Imprese di Economia e Finanza S. cons. a r.l.	93176440720	2323	0,00	54.480,20	0,00	32.688,12

PO FESR 2007-2013 - Asse I - Linea di Intervento 1.2 – Azione 1.2.4
Bando "Aiuti a sostegno dei Partenariati Regionali per l'Innovazione"

Pos. Grad.	Codice Pratica	Denominazione Raggruppamento	Titolo del progetto	Beneficiario		Partita Iva	SIOPE	RI Spesa ammessa totale	SS Spesa ammessa totale	RI Contributo Ammesso Totale	SS Contributo Ammesso Totale
					Tecnoprove Srl	00425790771	2323	54.615,63	81.897,85	40.961,72	49.138,71
	2KUHOV0 Totale							***534.915,21***	***706.129,39***	***401.186,41***	***423.677,63***
7	HXGY200	Hall	Sistema di propulsione al plasma per la crescita dell'industria aerospaziale pugliese (HALL)	Capofila	Mel System Srl	05833770729	2323	35.564,46	509.588,50	26.673,35	254.794,25
				Partner	Alta Spa	01516360508	2323	61.790,52	260.590,96	46.342,89	156.354,58
					CNR - Consiglio Nazionale delle Ricerche	02118311006	2213	159.939,62	26.414,06	119.954,72	15.848,44
					Geophysical Applications Processing Srl	06424840723	2323	76.331,03	1.468,79	57.248,27	881,28
					Imt Srl	04047011004	2323	13.084,62	71.060,37	9.813,46	42.636,22
					Kad3 Srl	02120870742	2323	27.783,82	60.292,92	20.837,87	36.175,75
	HXGY200 Totale							***374.494,07***	***929.415,60***	***280.870,56***	***506.690,51***
8	X2TOTY7	Apulia Windoors Technology (Awt)	Apulia Windoors Technology (Awt)	Capofila	Masterlab - Società A Responsabilità Limitata Unipersonale	06835770725	2323	194.538,92	132.706,87	145.904,19	66.353,44
				Partner	CNR - Consiglio Nazionale delle Ricerche	02118311006	2213	83.868,75	113.825,00	62.901,56	56.912,50
					De Carlo Infissi Spa	02341980734	2323	67.309,58	59.452,71	50.482,19	29.726,36
					Dfv Srl	01885070068	2323	45.937,50	96.760,00	34.453,13	48.380,00
					Politecnico Di Bari	04301530723	2244	44.284,94	90.565,06	33.213,71	45.282,53
	X2TOTY7 Totale							***435.939,69***	***493.309,64***	***326.954,77***	***246.654,82***
9	QY6KZ23	Distretto Agroalimentare Jonico Salentino	Sviluppo di Strumenti Tecnologici e Servizi Innovativi di Analisi e Comunicazione della Distintività dei Prodotti Tradizionali Jonico Salentini per Rafforzare la Penetrazione Commerciale della Rete di Pmi del Distretto Jonico Salentino	Capofila	Cantine Due Palme Soc. Coop.Va Agricola A R.L.	01430150746	2323	25.500,00	55.726,83	19.125,00	27.863,42
				Partner	Azienda Vitivinicola Francesco Candido Spa (Vitica)	00236930749	2323	31.000,00	53.226,83	23.250,00	31.936,10
					Buona Vita Srl	02193430747	2323	0,00	0,00	0,00	0,00
					Cantine Soloperto Società A Responsabilità Limitata	02500620733	2323	27.936,00	49.726,83	20.952,00	29.836,10
					Coopir De Laurentis Soc. Coop. Agr.	00185030749	2323	24.131,95	38.297,89	18.098,96	22.978,73
					Moscara Associati - Progetti D'Autore: Immagine, Cultura, Marketing - Sas Di Clementina Pece	02549770754	2323	34.000,00	37.000,00	25.500,00	22.200,00
					Sal.Gel. Srl	00515230753	2323	24.920,00	44.854,83	18.690,00	26.912,90
					Terra D'Otranto Srl	03131170759	2323	60.500,00	53.334,14	45.375,00	32.000,48
					Università del Salento	00646640755	2244	118.000,00	120.500,00	88.500,00	72.300,00
	QY6KZ23 Totale							***345.987,95***	***452.667,35***	***259.490,96***	***266.027,73***
10	IZ97J18	Clup	Sviluppo di un sistema di stoccaggio freddo per utenti industriali e domestici.	Capofila	Upgrading Services S.P.A.	06276020721	2323	221.212,80	458.844,20	165.909,60	275.306,52
				Partner	Centro Laser S.C. A R.L.	01167400728	2323	91.139,55	109.719,29	68.354,66	65.831,57
	IZ97J18 Totale							***312.352,35***	***568.563,49***	***234.264,26***	***341.138,09***

PO FESR 2007-2013 - Asse I - Linea di Intervento 1.2 – Azione 1.2.4
Bando "Aiuti a sostegno dei Partenariati Regionali per l'Innovazione"

Pos. Grad.	Codice Pratica	Denominazione Raggruppamento	Titolo del progetto	Beneficiario		Partita Iva	SIOPE	RI Spesa ammessa totale	SS Spesa ammessa totale	RI Contributo Ammesso Totale	SS Contributo Ammesso Totale
11	0FOIF18	Pi - Loc Sistema Tecnologico Per L'Automatizzazione Di Processi Logistici In Contesti Critici	(PI-LOC) Sistema tecnologico per l'automatizzazione di processi logistici in contesti critici	Capofila	Icam Srl	03685780722	2323	126.443,25	229.677,09	94.832,44	114.838,54
				Partner	CNR - Consiglio Nazionale delle Ricerche	02118311006	2213	131.250,00	78.750,00	98.437,50	47.250,00
					Sabacom S.R.L.	02319860736	2323	115.479,47	130.510,61	86.609,60	78.306,37
					Smartid S.R.L	04349660755	2323	28.800,00	10.560,00	21.600,00	6.336,00
					Università del Salento	00646640755	2244	48.691,52	1.305,65	36.518,64	783,39
	0FOIF18 Totale							***450.664,24***	***450.803,35***	***337.998,18***	***247.514,30***
12	LXJDBR5	Vla	Implementazione di un velivolo innovativo monomotore biposto di categoria Vla.	Capofila	Blackshape Spa	06884290724	2323	80.029,79	169.695,88	60.022,34	101.817,53
				Partner	Ali6 Srl	02262900745	2323	43.087,38	51.508,67	32.315,54	30.905,20
					Axist Srl	02265330643	2323	39.724,03	69.844,36	29.793,02	41.906,62
					Centro CETMA	01638210748	2323	72.488,40	12.585,30	54.366,30	7.551,18
					Epi Srl	01771130745	2323	32.632,95	8.894,50	24.474,71	5.336,70
					S.R.B. Costruzioni Srl	03978500720	2323	4.733,93	77.693,70	3.550,45	38.846,85
					Università del Salento	00646640755	2244	105.000,00	0,00	78.750,00	0,00
					Vvn Srl	01753450509	2323	26.025,30	47.320,35	19.518,98	28.392,21
	LXJDBR5 Totale							***403.721,78***	***437.542,76***	***302.791,34***	***254.756,29***
13	PY8FGX2	Bioreti	Tessuti Tecnici per il Controllo Biologico da Monofilo a Bassa Denaratura	Capofila	Sachim Srl	00264740721	2323	31.713,70	539.936,02	23.785,28	269.968,01
				Partner	Università del Salento	00646640755	2244	110.000,00	0,00	82.500,00	0,00
	PY8FGX2 Totale							***141.713,70***	***539.936,02***	***106.285,28***	***269.968,01***
	WQCBCM1	Esdii	SMILE (SMart Innovation using LEds): la nuova frontiera dell'illuminazione eco-sostenibile.	Capofila	Energy System Srl	02111660037	2323	0,00	351.968,00	0,00	211.180,80
				Partner	Università del Salento	00646640755	2244	147.214,91	23.892,00	110.411,18	14.335,20
	WQCBCM1 Totale							***147.214,91***	***375.860,00***	***110.411,18***	***225.516,00***
Totale complessivo								**5.140.039,74**	**7.830.382,76**	**3.855.029,81**	**4.443.884,03**

PO FESR 2007-2013 - Asse I - Linea di Intervento 1.2 – Azione 1.2.4
Bando "Aiuti a sostegno dei Partenariati Regionali per l'Innovazione"

CANDIDATURE AMMESSE A FINANZIAMENTO
per la linea b. "Progetti non compresi nella riserva di cui alla linea a."

Allegato B

Pos. Grad.	Codice Pratica	Denominazione Raggruppamento	Titolo del progetto	Beneficiario		Partita Iva	SIOPE	RI Spesa ammessa totale	SS Spesa ammessa totale	RI Contributo Ammesso Totale	SS Contributo Ammesso Totale
1	3Q5AX31	Echolight	Ricerca e sviluppo di innovativi dispositivi ultrasonici per la diagnosi precoce dell'osteoporosi	Capofila	Echolight Srl	04303250759	2323	371.572,73	319.526,56	278.679,55	191.715,94
				Partner	CNR - Consiglio Nazionale delle Ricerche	02118311006	2213	136.264,47	201.537,32	102.198,35	120.922,39
					Università Del Salento	00646640755	2244	48.082,61	40.519,49	36.061,95	24.311,69
	3Q5AX31 Totale							***555.919,80***	***561.583,37***	***416.939,85***	***336.950,02***
2	1QPF5S0	Ubi-Care	UBI-CARE - UBIquitous knowledge-oriented healthCARE	Capofila	Grifo Multimedia Srl	04954210722	2323	142.924,99	254.727,00	107.193,74	152.836,20
				Partner	Apuliabiotech Scrl	05556540721	2323	47.880,00	71.820,00	35.910,00	43.092,00
					Cooperativa E.D.P. La Traccia	00317370773	2323	60.000,00	186.463,18	45.000,00	111.877,91
					Kos Genetic Srl	06178120967	2323	47.880,00	78.920,00	35.910,00	47.352,00
					Politecnico Di Bari	04301530723	2244	145.545,07	43.778,93	109.158,80	26.267,36
					Università Degli Studi Di Bari Aldo Moro	01086760723	2244	279.458,24	108.271,00	209.593,68	64.962,60
	1QPF5S0 Totale							***723.688,30***	***743.980,11***	***542.766,23***	***446.388,07***
3	0NT80K6	Altruism	AL.TR.U.I.S.M. - ALzheimer patient's home rehabilitation by a Virtual Personal TRainer-based UNique INformation System Monitoring	Capofila	Eresult S.R.L.	02089480392	2323	148.000,00	84.000,00	111.000,00	50.400,00
				Partner	Bioresult Srl	03881040400	2323	85.000,00	83.000,00	63.750,00	49.800,00
					Casa Di Riposo "Ignazio Guarini" Botrugno	83000150751	2323	0,00	44.500,00	0,00	26.700,00
					CNR - Consiglio Nazionale delle Ricerche	02118311006	2213	167.000,00	0,00	125.250,00	0,00
					Colsan Ambulatorio Medico Polispecialistico S.R.L.	04249750755	2323	0,00	39.852,50	0,00	23.911,50
					Consorzio Fra Cooperative Sociali Elpendu'	04645010721	2323	0,00	51.425,00	0,00	30.855,00
					Cooperativa Edilizia La Casa A R.L.	00614040756	2323	0,00	141.000,00	0,00	84.600,00
					Fondazione Casa Sollievo Della Sofferenza	00138660717	2239	107.500,00	50.000,00	80.625,00	25.000,00
					Iskra Cooperativa Sociale	03281680656	2323	0,00	47.000,00	0,00	23.500,00
					Questa Città Società Cooperativa Sociale	01041070721	2323	0,00	106.000,00	0,00	53.000,00
					Roma Multiservizi S.R.L.	03448250757	2323	0,00	63.040,00	0,00	37.824,00
	0NT80K6 Totale							***507.500,00***	***709.817,50***	***380.625,00***	***405.590,50***
4	NXP43C5	Met-All	METhodology and instruments for pervasive model in AmbientAssisted Living- MET-AAL	Capofila	Matrix Spa	04018980724	2323	104.273,46	130.263,91	78.205,10	78.158,35
				Partner	Agilex Srl	03887890758	2323	58.007,20	52.809,40	43.505,40	31.685,64
					Amt Services Srl	04914210721	2323	57.988,13	63.317,44	43.491,09	37.990,46

PO FESR 2007-2013 - Asse I - Linea di Intervento 1.2 – Azione 1.2.4
Bando "Aiuti a sostegno dei Partenariati Regionali per l'Innovazione"

Pos. Grad.	Codice Pratica	Denominazione Raggruppamento	Titolo del progetto	Beneficiario		Partita Iva	SIOPE	RI Spesa ammessa totale	SS Spesa ammessa totale	RI Contributo Ammesso Totale	SS Contributo Ammesso Totale
					Bautech Srl	05907250723	2323	21.030,00	24.718,75	15.772,50	14.831,25
					CNR - Consiglio Nazionale delle Ricerche	02118311006	2213	47.857,61	52.142,39	35.893,21	31.285,43
					Cooperativa Sociale Orizzonti Soc. Coop. A R.L.	01679500742	2323	11.964,06	15.392,25	8.973,05	9.235,35
					Cupersafety S.A.S. Di Montanaro Giuseppe E C.	06597070728	2323	49.316,50	68.624,38	36.987,38	41.174,63
					Ena Consulting Srl	04494690722	2323	16.791,58	20.197,98	12.593,69	12.118,79
					Escoop European Social Cooperati	06478540724	2323	32.632,01	36.168,33	24.474,01	21.701,00
					Item Oxigen Srl	06068560728	2323	66.235,24	82.510,41	49.676,43	49.506,24
					Laboratorio Dr. Pasquale Pignatelli Srl	01143150751	2323	63.999,87	73.147,17	47.999,91	43.888,30
					Università del Salento	00646640755	2244	48.280,00	51.720,00	36.210,00	31.032,00
	NXP43C5 Totale							***578.375,66***	***671.012,40***	***433.781,75***	***402.607,44***
5	3G6QBB0	Farmauni	VIS MARIS	Capofila	Farmalabor S.R.L.	05676410722	2323	516.800,00	516.800,00	387.600,00	310.080,00
				Partner	Università Degli Studi Di Bari Aldo Moro	01086760723	(vuoto)	206.899,89	206.899,89	155.174,92	124.139,93
	3G6QBB0 Totale							***723.699,89***	***723.699,89***	***542.774,92***	***434.219,93***
	4ONDK54	Promise	PROMISE - PROcesso di Messa a punto della sintesi, studio della molecola e produzione dimostrativa di un Innovativo radio tracciante PET per la diagnosi SElettiva di tumori resistenti	Capofila	Itel Telecomunicazioni S.R.L.	02954150724	2323	163.287,82	417.747,53	122.465,87	208.873,77
				Partner	Chemiservice Sr.L.	04262080726	2323	54.432,00	170.233,17	40.824,00	102.139,90
					Istituto Tumori Giovanni Paolo II	00727270720	2239	85.133,65	65.898,43	63.850,23	39.539,06
					Università Degli Studi Di Bari "A.Moro"	01086760723	2244	190.893,35	208.317,83	143.170,02	124.990,70
	4ONDK54 Totale							***493.746,82***	***862.196,96***	***370.310,12***	***475.543,42***
7	H2FNC73	Futuresme	CPBI Continuous Pervasive Business Innovation	Capofila	Or.Com. S.R.L.	03771040825	2323	191.000,00	333.040,00	143.250,00	199.824,00
				Partner	Almatec Sud S.R.L.	04304260757	2323	12.008,50	28.059,00	9.006,38	16.835,40
					Cedat85 S.R.L	01322700749	2323	31.200,00	83.313,59	23.400,00	49.988,15
					Eka S.R.L.	07055600725	2323	59.268,90	13.427,20	44.451,68	8.056,32
					Faver Spa	02450340720	2323	10.015,48	36.868,45	7.511,61	18.434,23
					Laforgia, Bruni & Partners S.R.L.	06508620728	2323	25.000,00	10.007,46	18.750,00	6.004,48
					Societa' Cooperativa Zerodd	03997870757	2323	19.200,00	42.680,00	14.400,00	25.608,00
					Svic S.R.L.	01708730757	2323	26.511,65	73.500,00	19.883,74	44.100,00
					Università del Salento	00646640755	2244	178.100,00	78.500,00	133.575,00	47.100,00
	H2FNC73 Totale							***552.304,53***	***699.395,70***	***414.228,40***	***415.950,58***

PO FESR 2007-2013 - Asse I - Linea di Intervento 1.2 – Azione 1.2.4
Bando "Aiuti a sostegno dei Partenariati Regionali per l'Innovazione"

Pos. Grad.	Codice Pratica	Denominazione Raggruppamento	Titolo del progetto	Beneficiario		Partita Iva	SIOPE	RI Spesa ammessa totale	SS Spesa ammessa totale	RI Contributo Ammesso Totale	SS Contributo Ammesso Totale
8	361MZM7	Ats Nexmedia	NEXMEDIA - Applicazioni Medicali per il prossimo futuro	Capofila	Masmec S.P.A.	03805970724	2323	326.643,75	607.080,00	244.982,81	303.540,00
				Partner	Irccs - Istituto Tumori "Giovanni Paolo II" di Bari	00727270720	2239	162.202,98	81.363,30	121.652,24	40.681,65
					Politecnico Di Bari	04301530723	2244	151.916,69	17.481,20	113.937,52	8.740,60
	361MZM7 Totale							***640.763,42***	***705.924,50***	***480.572,57***	***352.962,25***
9	P7KGXB3	Ats Le Gemme Spa	Ricerca sulla automazione di attivita' e procedure di bonifica di aree a rischio in ambienti terrestri, sabbiosi e limacciosi, tramite intervento di sistemi robotici intelligenti.	Capofila	Le Gemme Spa	08583151009	2323	165.000,00	174.000,00	123.750,00	104.400,00
				Partner	Best Srl	07011660722	2323	45.250,00	4.750,00	33.937,50	2.850,00
					Cavalera Sistemi Srl	03289280756	2323	8.550,00	83.750,00	6.412,50	50.250,00
					N.E.P. Srl	03521630727	2323	5.100,00	104.500,00	3.825,00	62.700,00
					Politecnico Di Bari	04301530723	2244	145.467,48	10.000,00	109.100,61	6.000,00
	P7KGXB3 Totale							***369.367,48***	***377.000,00***	***277.025,61***	***226.200,00***
10	8GA8XR1	Ask2me	Ask2me. Motori di risposta a supporto del customer care.	Capofila	Sud Sistemi Srl	02959220720	2323	122.755,78	145.105,51	92.066,83	87.063,30
				Partner	Università Degli Studi Di Bari	01086760723	2244	57.525,39	62.136,60	43.144,04	37.281,96
	8GA8XR1 Totale							***180.281,17***	***207.242,11***	***135.210,87***	***124.345,26***
11	VM97209	Prometeos	Prodotti, metodologie e tecnologie originali e sostenibili per la diagnostica e la conservazione dell'edilizia storica (PROMETEOS)	Capofila	Decor Srl	04104640752	2323	0,00	51.507,91	0,00	30.904,75
				Partner	Alfa Analisi Cliniche	02605250758	2323	24.750,00	81.753,75	18.562,50	49.052,25
					Ambientale Srl	02041700747	2323	2.000,00	143.573,47	1.500,00	86.144,08
					CNR - Consiglio Nazionale Ricerche	02118311006	2213	331.162,18	127.705,09	248.371,64	76.623,05
					Geoprove S.A.S. Di Branca Loretta E C.	03940580750	2323	0,00	114.213,47	0.00	68.528,08
					Impresa Giuseppe Leopizzi Srl	03289530754	2323	0,00	96.161,58	0.00	57.696,95
					Salentec Srl	03861060758	2323	110.000,00	42.671,40	82.500,00	25.602,84
					Università del Salento	00646640755	2244	160.000,00	45.531,50	120.000,00	27.318,90
	VM97209 Totale							***627.912,18***	***703.118,17***	***470.934,14***	***421.870,90***
12	FY1MNQ8	Securebaby	SECUREBABY	Capofila	Net Web S.R.L.	06265840725	2323	234.211,76	288.239,83	175.658,82	172.943,90
				Partner	Politecnico di Bari	04301530723	2244	114.842,89	35.584,41	86.132,17	21.350,65
					Copy Service Del Dott. Filomeno Giovanni	05196950728	2323	181.300,00	220.300,00	135.975,00	132.180,00
	FY1MNQ8 Totale							***530.354,65***	***544.124,24***	***397.765,99***	***326.474,54***
13	DSVRIR3	Nfc Puglia	Sviluppo di un sistema di "Mobile Ticketing-Advertising-Payment" basata su tecnologia NFC (NFC-TAP)	Capofila	Mediatica Società Per Azioni	06464901005	2323	138.301,36	144.075,70	103.726,02	86.445,42
				Partner	Università del Salento	00646640755	2244	101.245,68	101.637,38	75.934,26	60.982,43
	DSVRIR3 Totale							***239.547,04***	***245.713,08***	***179.660,28***	***147.427,85***

PO FESR 2007-2013 - Asse I - Linea di Intervento 1.2 – Azione 1.2.4
Bando "Aiuti a sostegno dei Partenariati Regionali per l'Innovazione"

Pos. Grad.	Codice Pratica	Denominazione Raggruppamento	Titolo del progetto	Beneficiario		Partita Iva	SIOPE	RI Spesa ammessa totale	SS Spesa ammessa totale	RI Contributo Ammesso Totale	SS Contributo Ammesso Totale
14	6YTHTV2	Agri Tech, Soluzioni Integrate Per L'Agricoltura	HYDRO-TECH Advanced Technologies and Decision Support Systems for Sustainable Irrigation Management	Capofila	Sysman Progetti & Servizi Srl	01801960749	2323	119.229,76	138.605,43	89.422,32	83.163,26
				Partner	CNR - Consiglio Nazionale delle Ricerche	02118311006	2213	25.028,76	74.234,14	18.771,57	44.540,48
					Dyrecta Lab Srl	05659960727	2323	134.546,79	186.433,34	100.910,09	111.860,00
					Istituto Agronomico Mediterraneo Di Bari - C.I.H.E.A.M.	93047470724	2213	70.230,00	159.526,60	52.672,50	95.715,96
	6YTHTV2 Totale							***349.035,31***	***558.799,51***	***261.776,48***	***335.279,71***
15	2Y52287	Remote Angel Plus	REMOTE ANGEL PLUS	Capofila	Mac&Nil Società A Responsabilità Limitata	05607900726	2323	210.000,00	239.500,00	157.500,00	143.700,00
				Partner	DAISYNET (Driving Advances Of Ict In South Italy-Net) S.C.Ar.L.	06770010723	2323	84.000,00	52.500,00	63.000,00	31.500,00
					Leader Soc. Coop. Cons.	04622820720	2323	53.000,00	55.500,00	39.750,00	33.300,00
					Software Engineering Research And Practices S.R.L.	06526430720	2323	144.000,00	152.020,00	108.000,00	91.212,00
	2Y52287 Totale							***491.000,00***	***499.520,00***	***368.250,00***	***299.712,00***
16	JKQHV11	Bio-Pack	BIO-PACK	Capofila	Italplastica Srl	07078470726	2323	120.607,43	120.493,31	90.455,57	60.246,65
				Partner	Cartarredo Se.Ma Srl	06186150725	2323	6.717,60	43.273,51	5.038,20	25.964,11
					Centro CETMA	01638210748	2323	69.815,50	45.791,60	52.361,63	22.895,80
					Chetta Srl	02298610755	2323	46.826,91	100.426,96	35.120,18	60.256,18
					Flexoplastic Srl	02575990755	2323	32.609,34	57.403,60	24.457,01	34.442,16
					Rigenera Di Sfrecola Cosimo Damiano	05748550729	2323	59.307,89	81.358,27	44.480,92	48.814,96
					Università del Salento	00646640755	2244	70.788,90	42.809,60	53.091,67	25.685,76
	JKQHV11 Totale							***406.673,57***	***491.556,85***	***305.005,18***	***278.305,62***
17	LIC6H51	Rendez Vous	RENDEZ VOUS	Capofila	Cmc Srl	01422580744	2323	0,00	447.933,18	0,00	268.759,91
				Partner	CNR - Consiglio Nazionale delle Ricerche	02118311006	2213	98.655,32	0,00	73.991,49	0,00
					Politecnico Di Bari	04301530723	2244	95.516,97	0,00	71.637,73	0,00
					Università del Salento	00646640755	2244	239.843,41	0,00	179.882,56	0,00
	LIC6H51 Totale							***434.015,70***	***447.933,18***	***325.511,78***	***268.759,91***
	P9Y0834	Rigenera	Scaffold innovativi per la riparazione e rigenerazione di tessuti biologici	Capofila	Plasma Solution Srl	06187920720	2323	108.575,67	132.502,68	81.431,75	79.501,61
				Partner	Apulia Lab Srl	06804150727	2323	0,00	20.280,00		12.168,00
					Centro Laser S.C.A R.L.	01167400728	2323	49.450,86	73.599,00	37.088,14	44.159,40
					Università Degli Studi di Bari "Aldo Moro"	01086760723	2244	52.246,58	85.537,82	39.184,94	51.322,69
	P9Y0834 Totale							***210.273,11***	***311.919,50***	***157.704,83***	***187.151,70***

PO FESR 2007-2013 - Asse I - Linea di Intervento 1.2 – Azione 1.2.4
Bando "Aiuti a sostegno dei Partenariati Regionali per l'Innovazione"

Pos. Grad.	Codice Pratica	Denominazione Raggruppamento	Titolo del progetto	Beneficiario		Partita Iva	SIOPE	RI Spesa ammessa totale	SS Spesa ammessa totale	RI Contributo Ammesso Totale	SS Contributo Ammesso Totale
19	AUJ3YD5	Materiali E Tecnologie Innovative Per Il Ripristino E La Protezione Sismica Di Strutture Di Pregio Storico-Architettonico - Missar	MATERIALI E TECNOLOGIE INNOVATIVE PER IL RIPRISTINO E LA PROTEZIONE SISMICA DI STRUTTURE DI PREGIO STORICO-ARCHITETTONICO - MISSAR	Capofila	Ingel Srl	04061820728	2323	44.289,60	53.511,65	33.217,20	32.106,99
				Partner	Centro CETMA	01638210748	2323	284.727,92	237.934,32	213.545,94	142.760,59
					Cogese Costruzioni Metalliche Srl	02179380742	2323	21.752,81	32.562,74	16.314,61	19.537,64
					Cogit-Costruzioni-Generali-Italiane	00113370746	2323	56.939,50	145.681,64	42.704,63	72.840,82
					Impresa Garibaldi Srl	04152670727	2323	50.552,34	76.015,65	37.914,26	45.609,39
					Opt Sensor Srl	09971351003	2323	72.280,53	93.983,44	54.210,40	56.390,06
	AUJ3YD5 Totale							***530.542,70***	***639.689,44***	***397.907,03***	***369.245,50***
20	2JR9R63	Itsm-Aonet	ITSM aoNet - Information Technologies Services Management always on Net	Capofila	I&T Servizi Srl	03175220759	2323	135.371,25	160.387,50	101.528,44	80.193,75
				Partner	Infocom	03000950752	2323	25.659,38	49.560,00	19.244,53	29.736,00
					It Security Srl	07025450722	2323	16.957,50	28.563,75	12.718,13	17.138,25
					Systech Srl Sistemi & Tecnologie	02012880718	2323	33.967,50	78.990,80	25.475,63	47.394,48
					Thesis Srl	06365610721	2323	24.320,63	40.327,50	18.240,47	24.196,50
					Università Degli Studi Di Bari Aldo Moro	01086760723	2244	43.941,20	41.481,80	32.955,90	24.889,08
	2JR9R63 Totale							***280.217,45***	***399.311,35***	***210.163,09***	***223.548,06***
Totale complessivo								**9.425.218,77**	**11.103.537,86**	**7.068.914,08**	**6.478.533,27**

DETERMINAZIONE DEL DIRIGENTE SERVIZIO RISCHIO INDUSTRIALE 21 maggio 2012, n. 36

D.lgs. 334/1999 e smi, art. 25 "Misure di controllo". Gestore: Balice Srl - Stabilimento: Valenzano (BA) - Rapporto di sopralluogo ispettivo.

Il giorno **21** maggio 2012, in Modugno presso la sede del Servizio Rischio Industriale,

IL DIRIGENTE DEL SERVIZIO RISCHIO INDUSTRIALE,

visti gli artt. 4 e 5 della LR Puglia n. 7 del 04/02/1997;

vista la DGR Puglia n. 3261 del 28/07/1998;

visti gli artt. 14 e 16 del D.lgs. 165 del 30/03/2001;

visto l'art. 32 della L. n. 69 del 18/06/2009, che prevede l'obbligo di sostituire la pubblicazione tradizionale all'Albo ufficiale con la pubblicazione di documenti digitali sui siti informatici;

visto l'art. 18 del D.lgs. 196 del 30/06/03, recante "*Codice in materia di protezione dei dati personali*" in merito ai principi applicabili ai trattamenti effettuati dai soggetti pubblici;

vista la DGR Puglia n. 767 del 26/04/2011 di organizzazione dei servizi di Presidenza e della Giunta Regionale, con cui è stato istituito il Servizio Rischio Industriale;

vista la Determinazione del Direttore dell'Area Organizzazione e Riforma dell'Amministrazione, Regione Puglia, n. 17 del 24/06/2011 con cui è cessato l'Ufficio Inquinamento e Grandi Impianti del Servizio Ecologia e contestualmente lo stesso è stato istituito alle dipendenze del Servizio Rischio Industriale;

vista la Determinazione del Dirigente del Servizio Rischio Industriale, Regione Puglia, n. 10 del 26/07/2011, recante "*Organizzazione del Servizio Rischio Industriale e delega delle funzioni dirigenziali al Dirigente dell'Ufficio Inquinamento e Grandi Impianti, ai sensi della L.R. n. 10/2007, art. 45*";

vista la Determinazione del Dirigente del Servizio Rischio Industriale, Regione Puglia, n. 20 del 14/12/2011, recante "*Ulteriori disposizioni organizzative del Servizio Rischio Industriale e dell'Ufficio Inquinamento e Grandi Impianti, ai sensi della L.R. n. 10/2007, art. 45*";

sulla base dell'istruttoria espletata dal Funzionario Istruttore UO, qui di seguito riportata, confermata dall'Alta Professionalità AIA:

- l'art. 25 del D.lgs. n. 334/1999 individua la Regione quale Autorità competente per lo svolgimento delle verifiche ispettive finalizzate ad accertare l'adeguatezza della politica di prevenzione degli incidenti rilevanti posta in atto dal Gestore e dei relativi sistemi di gestione della sicurezza per gli stabilimenti non soggetti alla presentazione del rapporto di sicurezza (ossia non soggetti ai disposti dell'art. 8 del medesimo D.lgs. 334/99);
- con DDGR n. 801 del 23/03/2010 e n. 1553 del 05/07/2010, la Regione Puglia ha provveduto a disciplinare le modalità di svolgimento di dette verifiche ed ha demandando ad Arpa Puglia l'effettuazione delle stesse;
- l'Arpa Puglia con nota prot. n. 63359 del 29/12/2011, acquisita dal Servizio Rischio Industriale al prot. n. 664 del 28/02/2012, ha trasmesso il "Rapporto di sopralluogo ispettivo", svolto ai sensi dell'art. 25 del D.lgs. 334/1999 e della DGR Puglia n. 1553/2010, presso lo stabilimento Balice Srl, sito in S.P. 70 Ceglie-Adelfia Km. 3 - 70010 Valenzano (BA);
- l'Arpa Puglia per lo svolgimento delle suddette attività ha costituito una Commissione ispettiva, composta da funzionari tecnici, che ha effettuato un sopralluogo il giorno 18/11/2011, producendo il "Rapporto di sopralluogo ispettivo" di cui innanzi articolato in una relazione di 8 pagine e annessi allegati;
- con le già citate DDGR Puglia n. 801/2010 e 1553/2010 è stato stabilito che l'Ufficio Inquinamento e Grandi Impianti adotta i provvedimenti discendenti dalle verifiche ispettive sui sistemi di

gestione della sicurezza degli stabilimenti non soggetti alla presentazione del rapporto di sicurezza (ossia non soggetti ai disposti dell'art. 8 del D.lgs. 334/99);

- Il Servizio Rischio Industriale con nota n° 1228 in data 10.04.2012 ha chiesto, tra l'altro, conferma all'Arpa Puglia circa la chiara comprensione delle prescrizioni da parte del Gestore, così come prescritto dal DD 232/2009 del MATTM. A tal riguardo con lettera n° 21776 in data 23.04.2012 l'Agenzia Regionale ha riferito in merito, confermando le prescrizioni.

ritenuto pertanto,

- di procedere ai sensi di quanto disposto dalla DGR Puglia n. 1553/2010 all'adozione dei provvedimenti di competenza prendendo atto e facendo proprie le risultanze dell'attività di verifica svolta da Arpa Puglia, così come descritte nel "Rapporto di sopralluogo ispettivo" su menzionato e che qui si intende integralmente riportato;

sulla base della istruttoria svolta dal Funzionario istruttore UO, l'Alta professionalità AIA propone l'adozione del presente provvedimento.

Verifica ai sensi del d.lgs 196/03

Garanzie alla riservatezza

La pubblicazione dell'atto all'albo, salve le garanzie previste dalla legge 241/90 in tema di accesso ai documenti amministrativi, avviene nel rispetto della tutela alla riservatezza dei cittadini, secondo quanto disposto dal DLgs 196/03 in materia di protezione dei dati personali, nonché dal vigente regolamento regionale n. 5/2006 per il trattamento dei dati sensibili e giudiziari.

Adempimenti contabili di cui alla LR Puglia n. 28/2001 e smi

Dal presente provvedimento non deriva alcun onere economico a carico del Bilancio Regionale

Tutto ciò premesso,

DETERMINA

per quanto rappresentato nelle premesse che qui si intendono integralmente riportate:

1. di prendere atto del "Rapporto di sopralluogo ispettivo" (trasmesso con nota prot. n. 3359 del 29/12/2011) relativo alla visita condotta da Arpa Puglia ai sensi dell'art. 25 del D.lgs. 334/99 e smi presso lo stabilimento Balice Srl, sito in S.P. 70 Ceglie-Adelfia Km. 3 - 70010 Valenzano (BA), che, in atti presso il Servizio Rischio Industriale, si intende qui integralmente riportato per fare parte integrante e sostanziale della presente determinazione;

2. di stabilire che il Gestore dello stabilimento dovrà ottemperare, entro 60 giorni dalla data di comunicazione (anticipata via fax) del presente provvedimento, alle prescrizioni formulate dalla Commissione ispettiva, riportate nel Capitolo 4 "Conclusioni" del "Rapporto di sopralluogo ispettivo", qui di seguito riportate:
   - ***notificare la cessazione dell'attività distillatoria e di stoccaggio di alcool con le modalità previste dall'art. 6 comma 4 del D.L.vo 334/99 e smi;***
   - ***mettere in sicurezza e bonificare tutti i serbatoi che abbiano contenuto alcool e gli impianti di distillazione alcool, al fine di eliminare il rischio di sversamento di prodotto nel suolo o dell'istaurarsi di condizioni di pericolo dovute ai vapori all'interno dei serbatoi, ai sensi della parte IV del D.L.vo 152 del 3.4.2006 3e smi;***
   - ***mettere in sicurezza e bonificare tutti i serbatoi che abbiano contenuto gasolio (di alimentazione del distributore e della caldaia) o olio combustibile (di alimentazione del generatore di vapore) smaltendo come rifiuto pericoloso l'eventuale giacenza di prodotto in essi contenuto, al fine di eliminare il rischio di sversamento di prodotto nel suolo o dell'instaurarsi di condizioni di pericolo dovute ai vapori all'interno dei serbatoi, ai sensi della parte IV del D.L.vo 152/06;***
   - ***accertare che non vi sia stata contaminazione del suolo riconducibile alle sostanze pericolose presenti in azienda (alcool, gasolio, olio combustibile);***
   - ***comunicare alla Regione Puglia e alla scrivente Agenzia quale sia la nuova destinazione d'uso di tali serbatoi e impianti, alla luce della comunicazione di dismissione dell'intero stabilimento;***

- ***comunicare al Comando Provinciale dei Vigili del Fuoco di Bari la dismissione delle sostanze e degli impianti pericolosi, per gli opportuni adempimenti conseguenti alla luce dell'attuale stato dell'impianto;***

3. di stabilire, sulla scorta di quanto segnalato da Arpa e di seguito riportato:
   Al fine dell'eliminazione di qualsiasi rischio di contaminazione ambientale e per prevenire eventuali situazioni di pericolosità, si segnala l'opportunità di richiedere al gestore apposito piano di dismissione complessivo di tutte le apparecchiature e gli impianti costituenti lo stabilimento.
   che il Gestore dovrà presentare un piano di dismissione complessivo di tutte le apparecchiature e gli impianti costituenti lo stabilimento;

4. di stabilire che, ai fini di quanto disposto al precedente punto 2, il Gestore dovrà trasmettere al Servizio Rischio Industriale e ad Arpa Puglia, entro i predetti 60 giorni, una relazione dettagliata recante la puntuale indicazione degli interventi/iniziative attuati in recepimento delle prescrizioni formulate nel Rapporto di sopralluogo ispettivo".
   La relazione dovrà essere accompagnata da una dichiarazione, sottoscritta dal Gestore ai sensi degli artt. 47 e 38 del DPR n. 445 del 28/12/2000, in merito all'avvenuta attuazione degli interventi di adeguamento alle prescrizioni;

5. di demandare ad Arpa Puglia, sulla scorta di quanto prodotto dal Gestore e di ulteriore sopralluogo, la verifica ed il controllo sull'avvenuto adempimento alle prescrizioni impartite con il presente provvedimento;

6. di richiamare, in via precauzionale e preventiva, il contenuto dell'art. 27 del D.lgs. n. 334/1999 e smi, per quanto attiene il mancato adempimento a prescrizioni;

7. di fare salve le competenze di altri Enti;

8. di comunicare il presente provvedimento allo stabilimento Balice Srl, sito in S.P. 70 Ceglie-Adelfia Km. 3 - 70010 Valenzano (BA);

9. di trasmettere il presente provvedimento al Ministero dell'Ambiente e della Tutela del Territorio e del Mare, alla Prefettura di Bari, al Presidente del Comitato Tecnico Regionale presso la Direzione Regionale VV.F. Puglia, al Comando Provinciale VV.F. di Bari, alla Provincia di Bari, al Comune di Valenzano (BA), all'ASL di Bari, all'Arpa Puglia Direzione Generale e al DAP-Bari;

10. di trasmettere copia conforme del presente provvedimento al Segretariato Generale della Giunta Regionale;

11. di stabilire che a conclusione del procedimento avviato ex D.lgs. 334/99 e smi, le eventuali prescrizioni saranno comunicate all'autorità competente AIA ai sensi del co. 8, art. 29-sexies del D.lgs. 152/2006;

12. Di dichiarare immediatamente esecutivo il presente provvedimento.

Il presente provvedimento viene redatto in forma integrale, nel rispetto della tutela alla riservatezza dei cittadini, secondo quanto disposto dal D.lgs. n. 196/03 e smi in materia di protezione dei dati personali.

Il presente provvedimento:

a) sarà pubblicato nel Bollettino Ufficiale della Regione Puglia;
b) sarà trasmesso in copia conforme all'originale al Segretariato della Giunta Regionale;
c) sarà disponibile nel sito ufficiale della Regione Puglia: www.regione.puglia.it;
d) sarà trasmesso in copia all'Assessore alla Qualità dell'Ambiente.

l'Alta Professionalità AIA
Ing. Paolo Garofoli

il Dirigente del Servizio
Rischio Industriale
Ing. Giuseppe Tedeschi

DETERMINAZIONE DEL DIRIGENTE SERVIZIO RISCHIO INDUSTRIALE 29 maggio 2012, n. 38

Richiesta di aggiornamento dell'Autorizzazione Integrata Ambientale per la costruzione e l'esercizio di impianto di trattamento del percolato. Diniego dell'aggiornamento, per modifica, dell'AIA già rilasciata con D.D. n. 426 del 3 luglio 2008 e successivi aggiornamenti ad "ECOLEVANTE SpA" per la discarica di rifiuti non pericolosi sita in località Torre Caprarica in Grottaglie (TA).

L'anno 2012 addì 29 del mese di maggio in Modugno (Ba), presso il Servizio Rischio Industriale

IL DIRIGENTE DEL SERVIZIO RISCHIO INDUSTRIALE

Visti gli articoli 4 e 5 della L.R. 4 febbraio 1997, n. 7;

Vista la Deliberazione G.R. n. 3261 del 28/7/98;

Visti gli artt. 14 e 16 del D.Lgs. 165/01;

Visto l'art. 32 della legge 18 giugno 2009, n. 69, che prevede l'obbligo di sostituire la pubblicazione tradizionale all'Albo ufficiale con la pubblicazione di documenti digitali sui siti informatici;

Visto l'art. 32 della Legge 18 giugno 2009, n. 69;

Visto l'art. 18 del Dlgs 196/03 "Codice in materia di protezione dei dati personali" in merito ai Principi applicabili ai trattamenti effettuati dai soggetti pubblici;

Vista la Delibera di Giunta Regionale n. 767 del 26/04/2011 con cui è stato istituito il Servizio Rischio Industriale;

Vista la Determinazione del Direttore dell'Area Organizzazione e Riforma dell'Amministrazione n. 17 del 24 giugno 2011 con cui è cessato l'Ufficio Inquinamento e Grandi Impianti del Servizio Ecologia e contestualmente lo stesso è stato istituito alle dipendenze del Servizio Rischio Industriale;

Vista la Determinazione Dirigenziale del Servizio Rischio Industriale n. 10 del 26/07/2011 di "Organizzazione del Servizio Rischio Industriale e delega delle funzioni dirigenziali al Dirigente dell'Ufficio Inquinamento e Grandi Impianti, ai sensi della L.R. n. 10/2007, art. 45";

Vista la Determinazione Dirigenziale del Servizio Rischio Industriale n. 20 del 14 dicembre 2011 "Ulteriori disposizioni organizzative del Servizio Rischio Industriale e dell'Ufficio Inquinamento e Grandi Impianti, ai sensi della L.R. n. 10/2007, art. 45"

Vista la Determinazione Dirigenziale del Servizio Rischio Industriale n. 21 del 19 marzo 2012 "Ufficio Inquinamento e Grandi Impianti, disposizioni organizzative ai sensi della L.R. n. 10/2007, art.45"

Sulla base dell'istruttoria espletata dal funzionario di Alta Professionalità "Autorizzazione Integrata Ambientale",

visto il D.lgs. 59/2005: "*Attuazione integrale della direttiva 96/61/CE relativa alla prevenzione e riduzione integrate dell'inquinamento*";

Visto il D.M. 24.4.2008, denominato "Decreto Interministeriale Tariffe";

Vista la Delibera di G.R. n. 1388 del 19 settembre 2006: "Decreto legislativo 18 febbraio 2005, n. 59. Attuazione integrale della direttiva 96/61/CE relativa alla prevenzione e riduzione integrate dell'inquinamento. Individuazione della "Autorità Competente - Attivazione delle procedure tecnico-amministrative connesse";

Vista la Delibera di G.R. n. 482 del 13 aprile 2007: "Decreto legislativo 18 febbraio 2005, n. 59 - Attuazione integrale della direttiva 96/61/CE relativa alla prevenzione e riduzione integrate dell'inquinamento - Differimento del calendario per la presentazione delle domande per il rilascio dell'Au-

torizzazione Integrata Ambientale, relativamente agli impianti di cui all'allegato I, a parziale modifica della D.G.R. n. 1388 del 19.09.2006, allegato 3";

Vista la Determinazione del Dirigente del Settore Ecologia della Regione Puglia n. 58 del 5 febbraio 2007: "Costituzione delle Segreterie Tecniche";

Visti inoltre:
- la Legge 241/90: "Nuove norme in materia di procedimento amministrativo e di diritto di accesso ai documenti amministrativi" e s.m.i.;
- la L.R. 14 giugno 2007, n. 17: "Disposizioni in campo ambientale, anche in relazione al decentramento delle funzioni amministrative in materia ambientale";
- l'articolo 35 della L.R. 19/2010 "Disposizioni per la formazione del bilancio di previsione 2011 e bilancio pluriennale 2011-2013 della Regione Puglia"
- la DGRP n. 648 del 05/04/2011 "Linee guida per l'individuazione delle modifiche sostanziali ai sensi della parte seconda del D.Lgs. 152/06 e per l'indicazione dei relativi percorsi procedimentali"
- la DGRP n. 1113 del 19/05/2011 "Modalità di quantificazione delle tariffe da versare per le istanze assoggettate a procedura di Autorizzazione Integrata Ambientale regionale e provinciale ai sensi del D.Lgs. 18 febbraio 2005, n. 59 e del D.Lgs. 152/06 e smi. Integrazione della DGR 1388 del 19 settembre 2006"

Premesso che:
- il Decreto Legislativo 152/06 e smi parte seconda Titolo III-BIS " Autorizzazione Integrata Ambientale" disciplina le modalità e le condizioni per il rilascio dell'Autorizzazione Integrata Ambientale (A.I.A.) al fine di attuare a livello comunitario la prevenzione e la riduzione integrate dell'inquinamento per alcune categorie di impianti industriali;

Considerato che:
- con il D.Lgs. 59/05, successivamente abrogato e sostituito dal D.Lgs. 152/06, è stato introdotto l'obbligo di applicazione delle BAT (migliori tecnologie disponibili) al fine di garantire un elevato livello di prevenzione e riduzione integrata dell'inquinamento;
- l'articolo 29-bis dl d.lgs. 152/06 e smi prevede che "*L'autorizzazione integrata ambientale per gli impianti rientranti nelle attività di cui all'allegato VIII è rilasciata tenendo conto di quanto indicato nell'allegato XI e delle informazioni diffuse ai sensi dell'articolo 29-terdecies, comma 4 e dei documenti BREF (BAT Reference Documents) pubblicati dalla Commissione europea, nel rispetto delle linee guida per l'individuazione e l'utilizzo delle migliori tecniche disponibili, emanate con uno o più decreti del Ministro dell'ambiente e della tutela del territorio e del mare, del Ministro dello sviluppo economico e del Ministro del lavoro, della salute e delle politiche sociali, sentita la Conferenza unificata istituita ai sensi del decreto legislativo 28 agosto 1997, n. 281. Con la stessa procedura si provvede all'aggiornamento ed alla integrazione delle suddette linee guida, anche sulla base dello scambio di informazioni di cui all'articolo 29-terdecies, commi 3 e 4.*"
- per gli aspetti riguardanti da un lato, i criteri generali essenziali che esplicitano e concretizzano i principi informatori della Direttiva 96/61/CE per uno svolgimento omogeneo della procedura di autorizzazione e, dall'altro lato, la determinazione del "Piano di Monitoraggio e Controllo", il riferimento è costituito dagli allegati I e II al D.M. 31 gennaio 2005 pubblicato sul supplemento ordinario n. 107 alla G.U. - Serie Generale 135 del 13.6.2005: - "Linee guida generali per l'individuazione e l'utilizzo delle migliori tecniche per le attività esistenti di cui all'allegato I del D.Lgs. 372/99"; "Linee guida in materia di sistemi di monitoraggio";
- le BAT di riferimento per lo specifico settore sono rappresentate dal Decreto Legislativo 36/2003 "Attuazione della direttiva 1999/31/Ce relativa alle discariche di rifiuti" ai sensi dell'art. 29-bis comma 3 del d.lgs. 152/06 e smi.

Tenuto conto che l'impianto della "**ECOLEVANTE SpA**" sito a Grottaglie in località Torre Caprarica è già autorizzato in forza dell'Autorizzazione Integrata Ambientale rilasciata con Determinazione Dirigenziale della Regione Puglia - Servizio Ecologia n. 426 del 3 luglio 2008 e successivi

aggiornamenti per attività con codice IPPC 5.4 dell'Allegato VIII alla parte seconda del D.Lgs. 152/06 e smi;

Vista la domanda di aggiornamento dell'autorizzazione integrata ambientale per modifica, inoltrata dal Gestore con nota acquisita al prot. 4536 del 26 marzo 2010, volta all'ottenimento dell'autorizzazione alla costruzione ed esercizio di impianto di trattamento del percolato prodotto dalla gestione della discarica mediante processo di osmosi inversa da cui sono previsti due flussi in uscita corrispondenti a (vedi pagina 6 della relazione tecnica allegata all'istanza di aggiornamento acquisita al prot. 4536 del 26/03/2010):

- acqua rispondente alle caratteristiche stabilite dalla tabella 4 del D.lgs. 152/06 da utilizzare per l'irrigazione delle essenze arboree e vegetali presenti nell'area dell'impianto, per lavare i piazzali, per abbattere le polveri, per reintegrare la riserva idrica dell'impianto antincendio e per scopi industriali in genere;
- concentrato, contenente gli inquinanti sottratti al percolato, da reimmettere in discarica mediante sistema di dispersione

Vista la comunicazione di avvio del procedimento per l'aggiornamento dell'AIA rilasciata con Determina Dirigenziale n. 426 del 3 luglio 2008 e successive integrazioni, trasmessa con nota prot. 317 del 17/01/2011;

Visti i risultati istruttori della conferenza di servizi, tenutasi in data 4 luglio 2011, durante la quale relativamente alla parte inerente il proposto impianto di trattamento del percolato:

- veniva letta la nota della Regione Puglia - Servizio Regionale - Ufficio VIA e Politiche Energetiche prot. 697 del 28/01/2011 nella quale veniva richiamato il parere, espresso dal Comitato Regionale di VIA nella seduta del 17 gennaio 2011, di variante non sostanziale per le motivazioni di seguito riportate "*Dall'esame della relazione integrativa, che chiarisce le finalità e le metodologie del trattamento e recupero del percolato, risulta che l'impianto è strettamente connesso al funzionamento della discarica stessa per una sua corretta gestione in termini di controllo e durata. Inoltre, limitando il trattamento del percolato esclusivamente alla discarica in oggetto, la realizzazione dell'impianto non risulta una variante essenziale e, pertanto, il Comitato esprime parere favorevole*.";
- veniva chiesta al Gestore documentazione integrativa relativamente alle precise caratteristiche del rifiuto "concentrato" derivante dal previsto trattamento del percolato, con particolare riferimento al codice CER e alle caratteristiche di ammissibilità in discarica in relazione al DM 27/09/2010 nonché le caratteristiche quali/quantitative previsionali del flusso emissivo derivante dalla vasca di raccolta del percolato da porre costantemente in depressione mediante aspiratore centrifugo;

Vista la documentazione tecnica trasmessa dal Gestore, acquisita al prot. AOO_169/0000409I, contenente le informazioni integrative richieste durante la Conferenza di Servizi del 4 luglio 2011;

Vista la richiesta di parere, con nota prot. 1210 del 12 ottobre 2011, trasmessa dall'ufficio Inquinamento e Grandi Impianti al Ministero dell'Ambiente e della Tutela del Territorio e del Mare con cui veniva testualmente indicato:

"Questo Servizio, in qualità di Autorità Competente al rilascio dell'Autorizzazione Integrata Ambientale per attività rientranti nell'Allegato VIII alla parte seconda del D.Lgs. 152/06 e smi, ha in corso di istruttoria alcuni procedimenti inerenti la costruzione ed esercizio di impianti in situ di concentrazione di percolato mediante osmosi inversa, con previsione di successivo confinamento del concentrato, prodotto dal trattamento, all'interno della stessa discarica. In particolare, l'esigenza della presente richiesta di parere deriva dalla complessità emersa nella lettura del quadro normativo applicabile rappresentato dal D.Lgs. 36/03, dal DM 27/09/2010 e dalla parte IV del D.Lgs. 152/06 e smi. Infatti, il Decreto Legislativo 36/03 indica al punto 2.3 dell'Allegato I che "La concentrazione del percolato può essere autorizzata solo nel caso in cui contribuisca all'abbassamento del relativo battente idraulico; il concentrato può rimanere confinato all'interno della discarica". Allo stesso tempo, qualificando il trattamento del percolato come un'operazione di smaltimento di rifiuti (trattamento chimico-fisico D9), attesa la natura giuri-

dica dello stesso percolato quale rifiuto in ragione dell'intervenuta esigenza di disfacimento, ne deriverebbe l'assoggettamento ai criteri di ammissibilità previsti dal DM 27/09/2010 per il conferimento in discarica del cosiddetto "concentrato" prodotto. Pertanto, con una lettura combinata dei disposti legislativi di settore, pur rappresentando una "tecnica di coltivazione e gestionale atta a minimizzare l'infiltrazione dell'acqua meteorica nella massa dei rifiuti", il trattamento in situ del percolato dovrebbe essere progettato in modo da garantire la produzione di un rifiuto "concentrato" che soddisfi i criteri di ammissibilità specifici della discarica ai fini del confinamento nella stessa. Alla luce di quanto sopraindicato, si chiede di conoscere l'orientamento di codesto Ministero in merito all'applicabilità del DM 27/09/2010 al caso in esame o se, diversamente, possa essere autorizzato il trattamento del percolato di discarica, come operazione di smaltimento D9, nella previsione di esclusivo rispetto del punto 2.3 dell'Allegato I al D.Lgs. 36/03 e smi senza l'assoggettamento ai criteri di ammissibilità in discarica per il confinamento del rifiuto "concentrato".

Visti i risultati istruttori della conferenza di servizi, tenutasi in data 26 ottobre 2011, durante la quale:

- veniva esaminata la qualifica dell'operazione di trattamento del percolato nonché del "concentrato" conseguente a tale operazione, anche a seguito della codifica assegnata dal gestore al trattamento quale operazione R3/D9 di cui agli Allegati B e C della parte quarta al D.lgs. 152/06 e smi (confronta pagina 42 della relazione tecnica allegata all'istanza di aggiornamento AIA);
- veniva illustrato il contenuto della richiesta di parere, trasmessa con nota prot. 1210 del 12 ottobre 2011, al Ministero dell'Ambiente e della Tutela del Territorio e del Mare per la corretta applicazione della normativa di settore con riferimento alla concentrazione del percolato di discarica;
- la Regione Puglia anticipava, in caso di mancato ricevimento del richiesto parere da parte del competente Ministero dell'Ambiente e della Tutela del Territorio e del Mare, l'orientamento volto a considerare, come legislazione applicabile, il combinato disposto (D.Lgs. 36/03 e DM 27/09/2010) per la definizione delle prescrizioni relative alle caratteristiche del cosiddetto "concentrato" da reimmettere in discarica;
- il Gestore, in merito alla classifica dell'impianto di trattamento oggetto d'esame, precisava che:
  - "la predetta classificazione è stata operata al fine di fornire un orientamento sul tipo di trattamento che è di tipo esemplificativo;
  - difatto l'impianto, così come progettato, effettuerà il trattamento del percolato nel rispetto di quanto previsto dal punto 2.3 dell'Allegato 1 al D.lgs. 36/03 al fine di contribuire all'abbassamento del battente idraulico presente nel bacino di smaltimento. Il concentrato rimarrà confinato all'interno della discarica come consentito dalla norma innanzi richiamata realizzando un trattamento del percolato a ciclo chiuso all'interno dell'impianto di discarica;
  - L'impianto è di fatto una BAT che comporta un miglioramento dello stesso dal punto di vista ambientale;
  - La società dichiara che non intende disfarsi del percolato ma soltanto gestirlo per ridurre l'impatto ambientale e reimmetterlo nello stesso impianto. Per tale ragione pone in discussione l'applicabilità del DM 27/09/2010. Peraltro, si fa presente che analoghi impianti di trattamento di percolato sono stati già autorizzati in altre regioni e province sul territorio nazionale senza la necessità di caratterizzare il concentrato ai sensi del richiamato decreto ministeriale. L'applicazione differente della normativa alla società istante avrebbe riflessi sia a livello ambientale sia sul piano economico comportando notevole danno concorrenziale."
- veniva letto il parere del Comune di Grottaglie, acquisito al prot. 1397 del 31/10/2011, con cui in relazione alla pratica in esame veniva rilevato che:
  1. Con riferimento alle operazioni di gestione rifiuti da autorizzare, il proponente indica nella Relazione Tecnica le operazioni di recupero [R3] e di smaltimento [D9] da effettuarsi sul percolato; nella successiva integrazione documentale prodotta a seguito della conferenza di servizi del 04/07/2011 si afferma che il percolato concentrato non possa essere considerato un rifiuto sebbene lo stesso derivi dal trattamento [D9] di un rifiuto. Tale aspetto non appare giustificato.

In tal senso si chiede di caratterizzare il percolato trattato (concentrato) con particolare riferimento al codice CER e alle caratteristiche di ammissibilità dei rifiuti in discarica in relazione al D.M. 27/09/2010.

2. Con riferimento al percolato trattato (permeato), rispondente alle caratteristiche della Tabella IV, Allegato 5, Parte III, del D.Lgs. n. 152 del 03/04/2006 e sue ss.mm. ed ii., dettagliare i quantitativi da utilizzare rispettivamente per:
   - irrigazione delle essenze arboree e vegetali;
   - lavare i piazzali;
   - abbattere le polveri;
   - reintegrare la riserva idrica antincendio;
   - scopi industriali;
   - dispersione attraverso idonei sistemi in terreni circostanti la discarica.

Effettuare inoltre il bilancio di massa delle acque al fine del loro riutilizzo/smaltimento.

3. Fornire la capacità di abbattimento dell'impianto proposto per ogni analita previsto dalla Tabella IV, Allegato 5, Parte III, del D.Lgs. n. 152 del 03/04/2006 e sue ss.mm. ed ii.

4. Fornire precise caratteristiche del concentrato estratto dai comparti della vasca di sedimentazione del percolato in progetto con particolare riferimento al codice CER e alle caratteristiche di ammissibilità dei rifiuti in discarica in relazione al D.M. 27/09/2010.

5. Al fine di verificare il corretto dimensionamento dell'impianto di trattamento anche in relazione alla vita della discarica e a quanto affermato nell''Allegato I, § 2.3 del D.Lgs. n. 36 del 13/01/2003 e sue ss.mm. ed ii. ovvero "Per quanto consentito dalla tecnologia, tali acque meteoriche devono essere allontanate dal perimetro dell'impianto per gravità, anche a mezzo di idonee canalizzazioni dimensionate sulla base delle piogge più intense con tempo di ritorno di 10 anni", si chiede di dimensionare lo stesso anche in relazione ad apposita curva di possibilità pluviometrica (Tr=10 anni).

6. Integrare la documentazione prodotta con quanto segue:
   - Piano di Monitoraggio e Controllo dell'impianto in progetto;
   - Procedure da adottare in situazioni di anomalia e di emergenza (manutenzione, ecc.);
   - Studio della ricaduta al suolo degli inquinanti.

7. Dettagliare in che modo si garantisce che le acque da riutilizzare per usi industriali (ad esempio antincendio) siano conformi alle disposizioni del D.M. Ambiente n. 185 del 12/06/2003.

8. Elaborare uno specifico documento sull'applicazione delle migliori tecnologie disponibili (BAT).

9. Elaborare un apposito documento contenente l'analisi costi/benefici (anche ambientali) dell'intervento proposto.

10. Specificare il tipo di recupero/smaltimento finale a cui sarà sottoposto il percolato presso impianti terzi ed indicare gli impianti individuati sul territorio nazionale e/o internazionale.

- l'ARPA Puglia, in caso di procedibilità dell'istanza a seguito degli approfondimenti richiesti al Ministero dell'Ambiente, chiedeva al Gestore:
  - che ogni qualvolta si dovessero riscontrare problemi di forte impatto olfattivo durante la fase di reimmissione del concentrato in discarica, sia data immediata comunicazione dell'evento ad ARPA Puglia, alla Regione Puglia nonché alla Provincia di Taranto e ai Comuni di Grottaglie e S. Marzano di S.Giuseppe;
  - di inserire nel Piano di Monitoraggio e Controllo il controllo relativo al battente idraulico del percolato, un parametro di stabilità dell'ammasso e il calcolo del bilancio idrico;
  - di istituire e compilare un registro dedicato ai livelli di stoccaggio del percolato nella vasca nonché dei volumi/portate di percolato da avviare al trattamento.
- i rappresentanti della Provincia di Taranto condividevano la linea della Regione in merito al quesito formulato al Ministero dell'Ambiente e si riservavano di effettuare ulteriori approfondimenti a seguito delle dichiarazioni della società

rese in conferenza di servizi e di esprimere parere nell'ambito dell'eventuale successiva conferenza di servizi;

Vista la nota prot. 3814 del 24/10/2011, acquisita al prot. 1405 del 02/11/2011, con cui la AUSL Taranto dichiarava di non essere ancora in grado di esprimere il richiesto parere chiarendo che nulla era pervenuto circa la progettazione relativa all'impianto di trattamento del percolato.

Vista la nota, prot. DVA-2011-0026826 del 25/10/2011 ed acquisita al prot. 1392 del 31/10/2011, con cui la Direzione Generale per le Valutazioni Ambientali del Ministero dell'Ambiente e della Tutela del Territorio e del Mare precisava la competenza settoriale della Direzione Generale per la Tutela del Territorio e delle Risorse Idriche del Ministero trasmettendo, quindi, per competenza la richiesta di parere della Regione Puglia;

Vista la nota, prot. 3842 del 14 febbraio 2012 acquisita al prot. 553 del 17/02/2012, con cui la Città di Grottaglie chiedeva alla Regione Puglia l'archiviazione del procedimento amministrativo di aggiornamento dell'AIA o la convocazione della conferenza decisoria con il rigetto della istanza alla luce della legislazione applicabile all'impianto di cui trattasi così come definito dal combinato disposto dal decreto legislativo 36/2003 e DM 27/09/2010 evidenziando, anche, che la Ditta non aveva ancora prodotto le integrazioni documentali richieste (cfr. nota prot. 25112 del 27/10/2011)

Vista la nota, prot. 1315 del 19 aprile 2012, con cui la Regione Puglia rinnovava la richiesta di parere al Ministero dell'Ambiente e della Tutela del Territorio e del Mare in merito al trattamento del percolato;

Atteso che il Ministero dell'Ambiente e della Tutela del Territorio e del Mare non ha fornito il parere richiesto in ordine al complesso normativo applicabile al trattamento del percolato in caso di "concentrazione" dello stesso con successiva reimmissione del concentrato in discarica;

Visto il D.Lgs. 152/06 e smi che all'articolo 183 comma 1 definisce rifiuto "qualsiasi sostanza od oggetto di cui il detentore si disfi o abbia l'intenzione o abbia l'obbligo di disfarsi"

Visto il DM 27/09/2010 "Definizione dei criteri di ammissibilità dei rifiuti in discarica, in sostituzione di quelli contenuti nel decreto del Ministro dell'ambiente e della tutela del territorio 3 agosto 2005" che all'articolo 1 comma 2 stabilisce che "*I rifiuti sono ammessi in discarica, esclusivamente, se risultano conformi ai criteri di ammissibilità della corrispondente categoria di discarica secondo quanto stabilito dal presente decreto*."

Viste le caratteristiche chimico fisiche teoriche del rifiuto "concentrato" indicate nella tabella 1 della relazione integrativa, a firma del progettista dott. Ing. Adriano OSTUNI, acquisita al prot. 409 del 18/07/2011 che risultano non conformi con i previsti requisiti di ammissibilità in discarica indicati nel DM 27/09/2010.

Visto il D.lgs. 36/03 che all'Allegato I punto 2.3 stabilisce che "*Il percolato e le acque raccolte devono essere trattate in impianto tecnicamente idoneo di trattamento al fine di garantirne lo scarico nel rispetto dei limiti previsti dalla normativa vigente in materia. La concentrazione del percolato può essere autorizzata solo nel caso in cui contribuisca all'abbassamento del relativo battente idraulico; il concentrato può rimanere confinato all'interno della discarica.*"

Ritenuto, che sebbene il Decreto Legislativo 36/03 in materia di discariche preveda espressamente la possibilità di autorizzazione del trattamento di concentrazione del percolato, non risulta esclusa la conseguente applicazione del DM 27/09/2010 per la definizione dei parametri che rendano ammissibile il conferimento in discarica del cosiddetto rifiuto "concentrato".

Visto che il proposto trattamento di concentrazione del percolato di discarica deve intendersi quale operazione di trattamento di rifiuto (trattamento fisico-chimico di cui all'operazione D9 dell'Allegato D alla parte quarta del D.Lgs. 152/06 e smi) in considerazione dell'evidente obbligo di disfacimento del percolato da parte del detentore.

Visto, inoltre, l'orientamento già assunto recentemente dalla Amministrazione Regionale - Servizio Ecologia che, con riferimento ad una richiesta di valutazione di impatto ambientale per analoga attività di trattamento del percolato mediante processo di concentrazione e reimmissione del "concentrato" in discarica, ha espresso con Determina Dirigenziale n. 42 del 01/02/2012 parere sfavorevole di compatibilità ambientale per numerose motivazioni fra cui quella così testualmente riportata:

"*In realtà, dalla lettura più approfondita del d.lgs. 36/03, appare evidente come il percolato venga inteso e definito come rifiuto; difatti, negli allegati tecnici, il decreto stabilisce in modo espresso che "il percolato e le acque raccolte devono essere trattate in impianto tecnicamente idoneo di trattamento al fine di garantire lo scarico nel rispetto dei limiti previsti dalla normativa vigente in materia. La concentrazione del percolato può essere autorizzata solo nel caso in cui contribuisca all'abbassamento del relativo battente idraulico; il concentrato può rimanere confinato all'interno della discarica". Quindi la questione posta non è ristretta al dubbio se il percolato possa o non possa rimanere confinato in discarica ma il problema fondamentale è dato dalle condizioni qualitative e giuridiche del concentrato per essere ammesso in discarica*."

precisato che per effetto dell'intervenuta DGRP n. 1113 del 19/05/2011 "Modalità di quantificazione delle tariffe da versare per le istanze assoggettate a procedura di Autorizzazione Integrata Ambientale regionale e provinciale ai sensi del D.Lgs. 18 febbraio 2005, n. 59 e del D.Lgs. 152/06 e smi. Integrazione della DGR 1388 del 19 settembre 2006", si provvederà a richiedere alla "**ECOLEVANTE S.p.A"** il versamento delle somme di saldo delle tariffe relative all'istruttoria e ai controlli;

Sulla base dell'istruttoria svolta, l'Alta Professionalità AIA, in forza della Determinazione Dirigenziale del Servizio Rischio Industriale n. 21 del 19 marzo 2012, propone l'adozione del presente provvedimento.

Verifica ai sensi del D.Lgs. 196/03

Garanzie della riservatezza

La pubblicazione dell'atto all'Albo salve le garanzie previste dalla L 241/90 in tema di accesso ai documenti amministrativi, avviene nel rispetto della tutela alla riservatezza dei cittadini tenuto conto di quanto disposto dal D.Lgs. 196/03 in materia di protezione dei dati personali, nonché dal vigente regolamento regionale n. 5/2006 per il trattamento dei dati sensibili e giudiziari.

Ai fini della pubblicità legale, l'atto destinato alla pubblicazione è redatto in modo da evitare la diffusione di dati personali identificativi non necessari ovvero il riferimento a dati sensibili; qualora tali dati fossero indispensabili per l'adozione dell'atto, essi sono trasferiti in documenti separati, esplicitamente richiamati

Adempimenti contabili di cui alla LR Puglia n. 28/2001 e smi

dal presente provvedimento non deriva alcun onere economico a carico del bilancio regionale

Tutto ciò premesso

DETERMINA

per tutte le motivazioni esposte in narrativa, che qui si intendono tutte integralmente riportate e trascritte:

di non autorizzare l'aggiornamento dell'AIA, già rilasciata con D.D. 426/2008 del Servizio Ecologia in favore del Gestore "**ECOLEVANTE S.p.A**" per la discarica ubicata Grottaglie in località Torre Caprarica con codice attività IPPC 5.4 - All. VIII alla parte seconda del D.Lgs. 152/06 e smi, **relativamente alla modifica proposta per la costruzione ed esercizio di impianto di concentrazione del percolato.**

di stabilire che:

- Il Gestore dovrà, nell'esercizio della discarica, rispettare tutte le prescrizioni vigenti previste dalla legislazione applicabile nonché dall'Autorizzazione Integrata Ambientale;
- per effetto dell'intervenuta DGRP n. 1113 del 19/05/2011 "Modalità di quantificazione delle tariffe da versare per le istanze assoggettate a procedura di Autorizzazione Integrata Ambientale regionale e provinciale ai sensi del D.Lgs. 18 febbraio 2005, n. 59 e del D.Lgs. 152/06 e smi. Inte-

grazione della DGR 1388 del 19 settembre 2006", si provvederà a richiedere alla "**ECOLEVANTE S.p.A"** il versamento delle somme di saldo delle tariffe relative all'istruttoria e ai controlli;

di disporre la messa a disposizione del pubblico del presente provvedimento presso il Servizio Rischio Industriale della Regione Puglia, presso la Provincia di Taranto e presso il Comune di Grottaglie;

di notificare il presente provvedimento, a cura del Servizio Rischio Industriale, alla Società "**ECOLEVANTE S.p.A**" con sede legale in via XXV Aprile, 18 - ROVATO (BS) e sede operativa in Grottaglie (TA) in località la Torre Caprarica;

di trasmettere il presente provvedimento alla Provincia di Taranto, al Comune di Grottaglie, all'ARPA Puglia Direzione Scientifica e Dipartimento Provinciale di Taranto, alla ASL competente per territorio, ai Servizi Regionali Ecologia e Gestione Rifiuti e Bonifiche;

di trasmettere copia conforme del presente provvedimento al Segretariato della Giunta Regionale;

di pubblicare il presente atto autorizzativo sul BURP;

di pubblicare il presente atto autorizzativo all'albo on line nelle pagine del sito
www.regione.puglia.it;

ai sensi dell'art. 3 comma 4 della L. 241/90 e smi, avverso il presente provvedimento potrà essere presentato ricorso giurisdizionale al Tribunale Amministrativo Regionale entro 60 giorni (sessanta) dalla data di notifica dello stesso, ovvero ricorso straordinario al Presidente della Repubblica entro 120 (centoventi) giorni.

L'Alta Professionalità AIA
Ing. Paolo Garofoli

Il Dirigente del Servizio
Rischio Industriale
Ing. Giuseppe Tedeschi

Atti e comunicazioni degli Enti Locali

AMMINISTRAZIONE PROVINCIALE DI BRINDISI
Decreto 6 giugno 2012, n. 34.

Esproprio.

PREMESSO CHE:

- con deliberazione del Consiglio Provinciale n° s29/6 del 31 maggio 2006, esecutiva ai sensi di legge, veniva approvato il programma triennale delle opere pubbliche 2006/2008 e l'elenco annuale dei lavori da realizzare nel 2006, tra cui quelli relativi al progetto di eliminazione punti critici della viabilità: realizzazione di un rondò sulla ex S. S. 16 all'uscita di Pezze di Greco dell'importo complessivo di euro 200.000,00;
- con deliberazione del Consiglio Provinciale n° 28/6 del 31 maggio 2006, esecutiva ai sensi delle vigenti disposizioni legislative, venivano approvati gli studi di fattibilità, i progetti preliminari dei lavori pubblici e indicata altresì la stima sommaria dei costi per gli interventi di manutenzione ordinaria e straordinaria (art. 14 comma 6 L. 104/94 e s.m.i. ora art. 128 comma 6 del D.Lgs. 163/2006), tra cui quella dei lavori di realizzazione di un rondò sulla ex S.S. 16 all'uscita di Pezze di Greco;
- tale intervento veniva riportato altresì nel Bilancio di previsione 2006 e Piani Esecutivi di Gestione per l'esercizio 2006, approvato con deliberazione di Giunta Provinciale n° 188 del 9 agosto 2006 e, individuato tra gli obiettivi relativi al Servizio (già Pianificazione Territoriale) Viabilità, Mobilità e Trasporti;
- con deliberazione di Giunta Provinciale n° 435 del 20 dicembre 2007 veniva approvato il progetto definitivo dei lavori di cui in epigrafe, elaborato dal professionista incaricato ing. Francesco Chirilli;
- l'opera di cui trattasi è finanziata con mutuo già contratto con la Cassa DD.PP. posizione n° 4502641/00 e che la relativa spesa è imputata sul cap. 4935 imp. n° 1687/06;

- l'approvazione di detto progetto costituisce dichiarazione di pubblica utilità, indifferibilità ed urgenza ai sensi dell'art. 98, comma 1 del D.Lgs n° 163/2006 e s.m.i. e degli artt. 12 e 16 del T.U. n° 327/2001;
- la menzionata dichiarazione di pubblica utilità, ai sensi del combinato disposto di cui agli artt. 12 e 19 comma 3 del T.U. n° 327/2001, diventa efficace con la trasmissione al Comune di Fasano e la conseguente approvazione della variante urbanistica ed imposizione del vincolo preordinato all'esproprio;
- il Comune di Fasano con delibera del Consiglio Comunale n° 98 del 22 dicembre 2008 ha approvato in via definitiva la variante urbanistica ai sensi dell'art. 16 comma 4 della Legge Regionale n° 13 dell'11/05/2001, ed apponeva ai sensi dell'art. 19 comma 3 del T.U. n° 327/2001 il vincolo preordinato all'esproprio;
- si è ravvisata la necessità di procedere con urgenza all'esecuzione dei lavori in questione, in ottemperanza della delibera della Giunta Provinciale n° 367 del 5 dicembre 2006, trattandosi di opera stradale la cui realizzazione è particolarmente urgente per la soluzione di gravi problemi di viabilità nel territorio di Fasano;
- con le modalità previste dagli artt. 11, 16 e 17 del D.P.R. 08 giugno 2001, n°327 e dall'art. 14 della L.R. n° 3/2005, veniva data comunicazione ai proprietari catastali:
  - dell'avvio del procedimento, ai sensi e per gli effetti degli arti. 7 e 8 della L. 241/90 nonché degli artt. 11 e 16 del D.P.R n° 327/2001;
  - dell'avvenuta efficacia del provvedimento che dichiara la pubblica utilità dell'intervento, con invito contestuale a comunicare ogni elemento utile ai fini della determinazione della stima dei beni, ai sensi e per gli effetti dell'art. 17 del D.P.R. n° 327/2001, e dell'avvio del procedimento di determinazione urgente dell'indennità ai sensi dell'art. 22 del D.P.R. n° 327/2001;

CONSIDERATO CHE

- le osservazioni formulate dalle ditte in premessa indicate non sono ostative all'emanazione del presente provvedimento, atteso la loro natura economica, che non pregiudica la legittimità del progetto;
- detto intervento, oltre a rivestire carattere di particolare urgenza, rientra fra quelli previsti al punto c), comma 2 dell'art. 15 della richiamata Legge Regionale n° 3 del 22/02/2005, la quale consente l'emanazione del presente provvedimento senza particolari indagini e formalità;
- per la realizzazione di detti lavori, secondo le esposte necessità, è possibile procedere all'espropriazione dei terreni di cui all'allegato piano particellare ex art. 22 del D.P.R. n° 327/2001 T.U., il quale prevede che il decreto di esproprio possa essere emesso sulla base della determinazione urgente della relativa indennità nei casi in cui l'avvio dei lavori rivesta carattere di urgenza tale da non consentire l'applicazione delle disposizioni dell'art. 20 del menzionato T.U.;
- non è scaduto il termine ultimo per l'emanazione del decreto di esproprio fissato con la delibera G.P. n. 424 del 21.12.2006: "cinque anni decorrenti dalla data di efficacia della dichiarazione di pubblica utilità";
- si è provveduto alla redazione dei frazionamenti dei terreni ricompresi nell'intervento da realizzare e quindi alla relativa individuazione definitiva delle nuove particelle;
- le indennità provvisorie di esproprio sono state determinate in via d'urgenza, ai sensi dell'art. 22 del T.U. D.P.R. n° 327/01, nella misura disciplinata dagli artt. 40, comma 3 e 41, comma 4 (criteri per l'espropriazione delle aree non edificabili) del T.U. medesimo, ed indicata in corrispondenza di ciascuna ditta qui di seguito riportata:

1	DE BERNARDIS	GIOVANNA	PIENA PROPRIETA'	€ 1.48,00
2	DE BERNARDIS CONVERTINI	CRESCENZA ANGELA ANTONIA	PROPRIETA' PER 1/2 PROPRIETA PER 1/2	€ 1.760,00
3	DE BERNARDIS CONVERTINI	CRESCENZA ANGELA ANTONIA	PROPRIETA' PER 1/2 PROPRIETA' PER 1/2	€ 12,00
TOTALE				**€ 3.320,00**

Così come meglio specificato nell'allegato Piano Particellare di Esproprio.

TUTTO CIO' PREMESSO E CONSIDERATO

VISTO il D.P.R 8 Giugno 2001, n° 237 "Testo Unico delle disposizioni Legislative e Regolamentari in materia di espropriazione per pubblica utilità", come modificato dal D.L.vo n° 302 del 27 dicembre 2002, ed in particolare le disposizioni richiamate nelle esposte premesse e considerazioni;

VISTA la L.R. 22 febbraio 2005 n° 3 "Disposizioni regionali in materia di espropriazioni per pubblica utilità e prima variazione al bilancio di previsione per l'esercizio finanziario 2005" ed in particolare le disposizioni richiamate nelle esposte premesse e considerazioni;

VISTO l'art. 7 del D.Lgs n° 267/00 "Testo Unico Enti Locali";

VISTI gli artt. 4 e 2 del D.L.vo n° 165/01 "Norme generali sull'ordinamento del lavoro alla dipendenze delle amministrazioni pubbliche", in merito alle funzioni e alle responsabilità dirigenziali;

VISTI i provvedimenti del Segretario Generale di assegnazione dei Servizi e dei Settori ai singoli Dirigenti;

VISTO il Capo 4 del Regolamento sull'Ordinamento degli Uffici e dei Servizi, approvato con delibera della Giunta Provinciale n° 601 del 22/09/1998, modificato con delibera della Giunta Provinciale n° 363 del 10/12/2002, che disciplina le competenze dei Dirigenti di Servizio, dei Servizi e degli Uffici;

VISTA la delibera della Giunta Provinciale n° 188 del 09/08/2006, esecutiva ai sensi di legge, con la quale sono stati individuati i dirigenti responsabili di area funzionale e di servizi cui affidare i compiti - di cui all'art. 4 del Regolamento di Contabilità - ed approvato il Piano Esecutivo di Gestione per l'esercizio 2006;

CONSTATATA la esistenza dei presupposti di cui all'art. 22, comma 1, del D.P.R. 8 Giugno 2001 n° 237 e della determinazione urgente della indennità provvisoria;

RILEVATA la necessità di procedere all'espropriazione d'urgenza degli immobili interessati alla realizzazione dei lavori in oggetto, limitatamente a quelle aree per le quali è stato eseguito il frazionamento catastale;

ATTESA la propria esclusiva competenza;

DECRETA

- la premessa è parte integrante e sostanziale del presente provvedimento;
- di espropriare in favore della Provincia di Brindisi - per l'esecuzione dei lavori di cui in epigrafe - gli immobili di proprietà delle ditte di cui al piano particellare di esproprio, allegato sub A), che costituisce parte integrante del presente atto;
- le indennità provvisorie di espropriazione, determinate in via di urgenza, ai sensi dell'art. 22 del D.P.R. n° 327/2001, nella misura indicata in corrispondenza di ciascun immobile e di ciascuna ditta riportata nell'allegato piano particellare;
- il passaggio del diritto di proprietà dei suindicati beni immobili a questo Ente sotto la condizione sospensiva che il presente provvedimento sia successivamente notificato ed eseguito.

Il presente decreto sarà registrato e trascritto senza indugio presso i competenti uffici territoriali di Brindisi a cura e a spese di questa Amministrazione, nonché notificato ai proprietari nelle forme degli atti processuali civili.

Un estratto del decreto di esproprio sarà trasmesso per la pubblicazione nel Bollettino Ufficiale della Regione nel cui territorio si trova il bene.

Copia del verbale di immissione in possesso sarà trasmesso all'ufficio per i registri immobiliari, per la relativa annotazione.

Dopo l'esecuzione, copia di detto decreto di espropriazione sarà trasmessa al presidente della Provincia.

Si dà atto che contro il presente decreto è possibile:
- ricorrere al Tribunale Amministrativo Regionale della Puglia - Lecce, entro il termine di sessanta giorni, decorrenti dalla data di notificazione del presente provvedimento;
- presentare, in via alternativa, ricorso straordinario al Presidente della Repubblica entro il termine di centoventi giorni, decorrente dalla data di notificazione.

Allegati:
A) Piano particellare di esproprio

Il Dirigente
Dott. Ing. Vito Ingletti

COMUNE DI SANTERAMO
Determina 15 giugno 2012, n. 200.

Indennità d'esproprio.

IL DIRIGENTE DEL SETTORE A. T. T.

Omissis

DETERMINA

1. Disporre che il Comune di Santeramo in Colle, a titolo di indennità provvisoria di espropriazione degli immobili occorrenti per i lavori in oggetto, provveda a depositare presso la Tesoreria Provinciale dello Stato, Sezione di Bari, Servizio Cassa Depositi e Prestiti, per i motivi di cui in premessa, le somme sottoindicate in favore della seguente ditta espropriando:
   Cacciapaglia Erasmo nato a Santeramo il 05.08.1936 - C. F. CCC RSM 36M05 ISSSOM, Cacciapaglia Giuseppina nata a Santeramo il 18.03.1944 CCC GPP 44C58 I330T, Cacciapaglia Pietro nato a Santeramo il 31.05.1940 CCCPTR40E31I330U, Cacciapaglia Stella nata a Santeramo il 27.04.1942 CCCSLL42D67I330B e Cacciapaglia Vittoria nata a Santeramo il 28.09.1933 CCCVTR33P68I330R, comproprietari dell'immobile individuato catastalmente al Foglio 44 particella 101 - superficie da espropriare mq.940,00, Indennità di espropriazione euro 695,60
   Indennità di occupazione temporanea euro 173,90 - indennità per manufatti euro 2.250,00 - **Indennità complessiva euro 3.119,50** mediante Bonifico bancario IBAN IT49V0100003245350200025037 riportando nella causale il codice di riferim. BA01197901N;

2. Che la Cassa Depositi e Prestiti erogherà le somme depositate a seguito di nulla osta allo svincolo da parte del soggetto espropriante.

Santeramo in C., lì 15.06.2012

Il Dirigente del Settore A.T.T.
Dott. Lorenzo Lanzolla

COMUNE DI STATTE
Decreto 29 maggio 2012, n. 3.

Esproprio.

Omissis

DECRETA

1. E' disposta l'espropriazione definitiva a favore del Comune di Statte, con sede in Statte, alla via San Francesco n. 5, cod. fisc. 90031270730, degli immobili ricadenti nel Comune di Statte, in dipendenza dei lavori sopra citati, di proprietà delle ditte di seguito elencate:
   - TORRENTE Alessandro, nato a Taranto il 11/08/1952 ed residente in Carosino alla via Vittorio Veneto, 65, cod. fisc. TRR LSN 52M11 L049Q, prop. 1/2;
     TORRENTE Caterina Anna Luisa, nata a Taranto il 19/07/1948 e residente in Monteiasi alla via Roma, 195, cod. fisc. TRR CRN 48L59 L049Q, prop. 1/2;

terreno riportato in N.C.T. del Comune di Statte al foglio di mappa 7, p.lla 1207, superficie espropriata mq. 36.130, indennità d'espropriazione corrisposta alla ditta proprietaria euro 35.467,62;

- RUSSO Mafalda, nata a Taranto il 24/05/1934 ed ivi residente alla via Filonide, 1, cod. fisc. RSS MLD 34E64 L049Z, prop. 1/1;
  terreno riportato in N.C.T. del Comune di Statte al foglio di mappa 7, p.lla 1210, superficie espropriata mq. 500, indennità d'espropriazione corrisposta alla ditta proprietaria euro 419,58;
- FORNARI Ciro, nato a Taranto il 02/08/1944 ed ivi residente alla via Dante Alighieri, 298, cod. fisc. FRN CRI 44M02 L049L, prop. 1/2; FORNARI Rosa, nata a Taranto il 16/05/1946 e residente in Statte al viale Atlantide, 1, cod. fisc. FRN RSO 46E 56 L049S, prop. 1/2;
  terreno riportato in N.C.T. del Comune di Statte al foglio di mappa 7, p.lla 1212, superficie espropriata mq. 500, indennità d'espropriazione corrisposta alla ditta proprietaria euro 2.880,03;
- RESSA Giuseppe, nato a Taranto il 16/01/1928 e residente in Statte alla via Rondinelli, 21, cod. fisc. RSS GPP 28A16 L049Z prop. 1/1;
  terreno riportato in N.C.T. del Comune di Statte al foglio di mappa 7, p.lla 1188, superficie espropriata mq. 78, indennità d'espropriazione corrisposta alla ditta proprietaria euro 517,63;
- CHIRICO Giuseppe, nato a Taranto il 24/05/1928 e residente in Statte al vico 2 Sebastio, 22, cod. fisc. CHR GPP 28E24 L049K, prop. 1/2;
  CARONE Giovanna, nata a Taranto il 02/04/1936 e residente in Statte al vico 2 Sebastio, 22, cod. fisc. CRN GNN 36D42 L049R, prop. 1/2;
  terreno riportato in N.C.T. del Comune di Statte al foglio di mappa 27, p.lla 126, superficie espropriata mq. 351, indennità d'espropriazione corrisposta alla ditta proprietaria euro 2.040,18;
- RUSSANO Grazia, nata a Crispiano l'01/05/1939 e residente in Statte, alla via G. Lacerenza, 1, cod. fisc. RSS GRZ 39E41 D171M, prop. 1/1;
  terreno riportato in N.C.T. del Comune di Statte al foglio di mappa 7, p.lla 1194, superficie espropriata mq. 269, indennità d'espropriazione corrisposta alla ditta proprietaria euro 3.533,02;
- DE FLORIO Donata nata a Noicattaro il 03/08/1936 e residente in Taranto, alla via Masaccio, 23, cod. fisc. DFL DNT 36M43 F923F, prop. 1/1;
  terreno riportato in N.C.T. del Comune di Statte al foglio di mappa 7, p.lla 1172, superficie espropriata mq.793, indennità d'espropriazione corrisposta alla ditta proprietaria euro 6.301,58;
- BOCCUZZI Vito nato a Noicattaro il 15/05/1937 e residente in Taranto, alla via Masaccio, 23, cod. fisc. BCC VTI 37E15 F923S, prop. 1/1;
  terreno riportato in N.C.T. del Comune di Statte al foglio di mappa 7, p.lla 1178 della superficie di mq.631, p.lla 1181 della superficie di mq.508, p.lla 1183 della superficie di mq. 146, p.lla 1186 della superficie di mq. 380, p.lla 1184 della superficie di mq. 2, superficie complessiva espropriata mq. 1.667, indennità d'espropriazione complessiva corrisposta alla ditta proprietaria euro 21.783,45;
- TREVISANI Mario, nato a Taranto il 20/09/1947 e residente in Statte, alla via Triglie, 12, cod. fisc. TRV MRA 47P20 L049Q, prop. 1/1;
  terreno riportato in N.C.T. del Comune di Statte al foglio di mappa 12, p.lla 1033, superficie espropriata mq. 20, indennità d'espropriazione corrisposta alla ditta proprietaria euro 2.092,45;
- COLELLA Anna nata a Taranto il 13/08/1956 e residente in Statte alla via Atlantide, 7, cod. fisc. CLL NNA 56M53 L049J, prop. 60/720, COLELLA Francesco nato a Olbia il 03/12/1943 e residente in Statte alla via Atlantide, 7, cod. fisc. CLL FNC 43T03 G015X, prop. 30/720, COLELLA Rossana nata a Taranto il 30/11/1945 e residente in Statte alla via Atlantide, 7, cod. fisc. CLL RNN 45S70 L049L, prop. 30/720, DE FLORIO Carmela nata a Taranto il

20/08/1969 ed ivi residente alla via Orsini, 67/b, cod. fisc. DFL CML 69M60 L049D, prop. 20/720, DE FLORIO Chiara nata a Noicattaro il 04/07/1928 e residente in Taranto alla via Pitagora, 90, cod. fisc. DFL CHR 28L44 F923N, prop. 138/720, DE FLORIO Donata nata a Noicattaro il 03/08/1936 e residente in Taranto, alla via Masaccio, 23, cod. fisc. DFL DNT 36M43 F923F, prop. 48/720, DE FLORIO Michele nato a Taranto il 05/01/1961, ed ivi residente, alla via Orsini, 67/b, cod. fisc. DFL MHL 61A05 L049T, prop. 20/720, DE FLORIO Nicola nato a Taranto il 14/08/1959 ed ivi residente, alla via Torquato Tasso, 7, cod. fisc. DFL NCL 59M14 L049C, prop. 20/720, DE FLORIO Rosa nata a Noicattaro il 30/09/1932 e residente in Taranto, alla via Pitagora, 90, cod. fisc. DFL RSO 32P70 F923K, prop. 138/720, DE FLORIO Santa nata a Noicattaro il 15/06/1939 e residente in Taranto alla via Pitagora, 90, cod. fisc. DFL SNT 39H55 F923D, prop. 48/720, EPIFANI Aleardo nato a Taranto il 07/05/1957 ed ivi residente alla via P. Amedeo, 255, cod. fisc. PFN LRD 57E07 L049D, prop. 69/720, EPIFANI Michele nato a Taranto l'11/01/1964 e residente in Matera, alla via Caropreso, 8, cod. fisc. PFN MHL 64A11 L049W, prop. 69/720, FALCO Maria nata a Taranto il 04/11/1934 ed ivi residente, alla via Orsini, 67/d, cod. fisc. FLC MRA 34S44 L049S, prop. 30/720;
terreno riportato in N.C.T. del Comune di Statte al foglio di mappa 7, p.lla 1175, superficie espropriata mq. 760,
indennità d'espropriazione corrisposta alla ditta proprietaria euro 833,73;
indennità d'espropriazione versata presso la Ragioneria Territoriale dello Stato di Taranto euro 3.516,22;

- DI CUIA Alfredo nato a Ferrandina il 28/07/1949 e residente in Leporano alla via Ulivi, s.n., cod. fisc. DCI LRD 49L28 D547A, prop. 1/9,
DI LORENZO Filippo nato a Taranto l'01/01/1936 e residente in Taranto alla P.zza Castel Sant'Angelo, 3, cod. fisc. DLR FPP 36A01 L049W, prop. 3/9, FORLEO Fiorenza nata a Taranto il 27/02/1952 e residente in Leporano alla via Ulivi, s.n., cod. fisc. FRL FNZ 52B67 L049D, prop. 1/9, GRECO Mariantonietta nata a Taranto il 25/04/1953 e residente in Bari alla via San Lorenzo, 3/a, cod. fisc. GRC MNT 53D65 L049L, prop. 1/9, LATRONICO Antonietta nata a Rocca Imperiale il 17/12/1965 e residente in Nova Siri alla via Magna Grecia, 23, cod. fisc. LTR NNT 65T57H416P, prop. 1/9, LATRONICO Carmela nata a Policoro il 15/05/1973 e residente in Nova Siri alla via Magna Grecia, 23, cod. fisc. LTR CML 73E55 G786Z, prop. 1/9, LATRONICO Giuseppe nato a Rocca Imperiale l'01/01/1934 e residente in Nova Siri alla via Magna Grecia, 35, cod. fisc. LTR GPP 34A01 H416V, prop. 1/9;
terreno riportato in N.C.T. del Comune di Statte al foglio di mappa 7, p.lla 1198, superficie espropriata mq. 2.506, indennità d'espropriazione versata presso la Ragioneria Territoriale dello Stato di Taranto euro 11.198,68;
- DI CUIA Alfredo nato a Ferrandina il 28/07/1949 e residente in Leporano alla via Ulivi, s.n., cod. fisc. DCI LRD 49L28 D547A, prop. 1/9, DI LORENZO Filippo nato a Taranto l'01/01/1936 e residente in Taranto alla P.zza Castel Sant'Angelo, 3, cod. fisc. DLR FPP 36A01 L049W, prop. 3/9, FORLEO Fiorenza nata a Taranto il 27/02/1952 e residente in Leporano alla via Ulivi, s.n., cod. fisc. FRL FNZ 52B67 L049D, prop. 1/9, GRECO Mariantonietta nata a Taranto il 25/04/1953 e residente in Bari alla via San Lorenzo, 3/a, cod. fisc. GRC MNT 53D65 L049L, prop. 1/9, LATRONICO Antonietta nata a Rocca Imperiale il 17/12/1965 e residente in Nova Siri alla via Magna Grecia, 23, cod. fisc. LTR NNT 65T57H416P, prop. 1/9, LATRONICO Carmela nata a Policoro il 15/05/1973 e residente in Nova Siri alla via Magna Grecia, 23, cod. fisc. LTR CML 73E55 G786Z, prop. 1/9, LATRONICO Giuseppe nato a Rocca Imperiale l'01/01/1934 e residente in Nova Siri alla via Magna Grecia, 35, cod. fisc. LTR GPP 34A01 H416V, prop. 1/9;
terreno riportato in N.C.T. del Comune di Statte al foglio di mappa 7, p.lla 1202, super-

ficie espropriata mq. 206, indennità d'espropriazione versata presso la Ragioneria Territoriale dello Stato di Taranto euro 1.110,34;

- DI CUIA Domenico nato a Taranto il 20/06/1973 e residente in Taranto- Località San Vito alla via Gambero, 9, cod. fisc. DCI DNC 73H20 L049A, prop. 45/1000, DI CUIA Nicola nato a Ferrandina il 22/09/1934 e residente in Taranto- Località San Vito alla via Gambero, 9, cod. fisc. DCI NCL 34P22 D547L, prop. 510/1000, DI CUIA Rosa nata in Svezia l'08/05/1968 e residente in Taranto- Località San Vito alla via Gambero, 9, cod. fisc. DCI RSO 68E48 Z132D, prop. 45/1000, DI LORENZO Filippo nato a Taranto l'01/01/1936 e residente in Taranto alla P.zza Castel Sant'Angelo, 3, cod. fisc. DLR FPP 36A01 L049W, prop. 400/1000;
  terreno riportato in N.C.T. del Comune di Statte al foglio di mappa 7, p.lla 1196, superficie espropriata mq. 367, indennità d'espropriazione versata presso la Ragioneria Territoriale dello Stato di Taranto euro 1.978,13.

2. Il presente Decreto dovrà essere pubblicato sul Bollettino Ufficiale della Regione Puglia, notificato alle ditte proprietarie, registrato presso l'Agenzia delle Entrate di Taranto, trascritto presso l'Agenzia del Territorio - Servizio Pubblicità Immobiliare di Taranto e volturato presso l'Agenzia del Territorio - Servizio Catastale di Taranto.

Il Responsabile del Servizio LL. PP.
Ing. Mauro De Molfetta

COMUNE DI STATTE
Decreto 29 maggio 2012, n. 4.

Servitù perpetua d'acquedotto.

IL RESPONSABILE DEL SERVIZIO LL. PP.

Omissis

DECRETA

1. E' disposta a favore del Comune di Statte, con sede in Statte, alla via San Francesco n. 5, cod. fisc. 90031270730, la servitù perpetua di acquedotto delle aree oggetto d'asservimento, ricadenti nel Comune di Statte, meglio evidenziate nella planimetria catastale che si allega al presente Decreto per formarne parte integrante e sostanziale, in dipendenza dei lavori sopra citati, di proprietà delle ditte di seguito elencate:
   - CHIRICO Giuseppe, nato a Taranto il 24/05/1928 e residente in Statte al vico 2 Sebastio, 22, cod. fisc. CHR GPP 28E24 L049K, prop. 1/2;
     CARONE Giovanna, nata a Taranto il 02/04/1936 e residente in Statte al vico 2 Sebastio, 22, cod. fisc. CRN GNN 36D42 L049R, prop. 1/2;
     terreno riportato in N.C.T. del Comune di Statte al foglio di mappa 27, p.lla 128, superficie asservita mq. 230, indennità d'asservimento corrisposta alla ditta proprietaria euro 1.318,09;
   - COLONNA Laura, nata a Bari il 07/06/1933 e residente in Taranto, località San Vito, alla via del Faro, 56, cod. fisc. CLN LRA 33H47 A662Z, prop. 1/2;
     LAGASIO Rino, nato a Taranto l'11/08/1956 ed ivi residente, alla via Medaglie d'Oro, 41, cod. fisc. LGS RNI 56M11 L049M, prop. 1/2;
     terreno riportato in N.C.T. del Comune di Statte al foglio di mappa 13, p.lla 677, superficie asservita mq. 334, indennità d'asservimento corrisposta alla ditta proprietaria euro 957,05;
   - MARTINI Alessandra, nata a Roma il 15/04/1964 ed ivi residente alla via Montemignaio, 34, cod. fisc. MRT LSN 64D55 H501T, nuda prop. 1/4; MARTINI Enrico, nato a Roma il 25/10/1971 ed ivi residente al viale Trionfale, 6579/A, cod. fisc. MRT NRC 71R25 H501D, nuda prop. 1/4; MARTINI Irene, nata a Roma il 15/04/1967 ed ivi residente alla via Magalotti, 2, cod. fisc. MRT RNI 67D55 H501F, nuda prop. 1/4; MARTINI Michela, nata a Roma il 22/09/1962 ed ivi residente al viale Somalia, 18, cod. fisc. MRT MHL 62P62 H501K, nuda prop. 1/4;

MICHELAGNOLI Nicoletta, nata a Roma il 22/08/1935 ed ivi residente al viale Parioli, 25, cod. fisc. MCH NLT 35M62 H501E, usufrutto 1/1,
terreno riportato in N.C.T. del Comune di Statte al foglio di mappa 27, p.lla 654, superficie asservita mq. 400, indennità d'asservimento corrisposta alla ditta proprietaria euro 2.116,00.

2. Il presente Decreto dovrà essere pubblicato sul Bollettino Ufficiale della Regione Puglia, notificato alle ditte proprietarie, registrato presso l'Agenzia delle Entrate di Taranto E trascritto presso l'Agenzia del Territorio - Servizio Pubblicità Immobiliare di Taranto.

Il Responsabile del Servizio LL.PP.
Ing. Mauro De Molfetta

FERROTRAMVIARIA
Decreto 12 giugno 2012, n. 1.

Esproprio.

L'AMMINISTRATORE DELEGATO DELLA FERROTRAMVIARIA S.P.A.

Omissis

DECRETA

1. Le premesse e gli allegati del presente provvedimento costituiscono parte integrante e sostanziale dello stesso.

2. È disposto, a favore della Regione Puglia, il passaggio del diritto di proprietà degli immobili individuati nell'allegato elenco (all. 1), a condizione che il presente provvedimento sia solo notificato nelle forme degli atti processuali civili, stante l'avvenuta immissione in possesso, come indicato nel suddetto allegato.

È disposta, a favore della Regione Puglia, la costituzione del diritto di superficie al di sotto del suolo degli immobili individuati nell'allegato elenco (all. 2), comportante il diritto di ivi costruire e mantenere, la galleria ferroviaria facente parte dell'opera pubblica di cui all'oggetto, a condizione che il presente provvedimento sia solo notificato nelle forme degli atti processuali civili, stante l'avvenuta immissione in possesso, come indicato nel suddetto allegato 2.

4. Sono consentite, sul terreno al di sopra della galleria ferroviaria, le sole attività che non possano recare alcun pregiudizio all'infrastruttura ferroviaria sottostante, come le coltivazioni superficiarie (colture ad orto o seminativo). Per ogni altra attività (al solo scopo esemplificativo: scavi, fondazioni o piantagioni di alberi), il proprietario del terreno sarà tenuto ad ottenere la preventiva autorizzazione scritta dalla Regione Puglia.

5. Il presente provvedimento verrà trascritto senza indugio presso l'ufficio dei registri immobiliari.

6. Le operazioni di trascrizione e di voltura nel catasto e nei libri censuari dovranno essere svolte anch'esse senza indugio.

7. Un estratto del presente atto verrà trasmesso, entro cinque giorni dalla data di emanazione dello stesso, per la pubblicazione nel BURP.

8. il presente provvedimento verrà comunicato all'Ufficio istituito ai sensi dell'art. 14 comma 1 del DPR 327/01.

9. Per effetto del presente decreto, tutti i diritti relativi agli immobili espropriati, potranno essere fatti valere esclusivamente sull'indennità.

Roma, lì 12/6/2012

L'Amministratore Delegato
Dott. Enrico Maria Pasquini

Il Responsabile del Procedimento
Dott. Ing. Pio Fabietti

FERROTRAMVIARIA S.p.A.

COLLEGAMENTO FERROVIARIO DELL'AEROSTAZIONE DI BARI-PALESE CON L'AREA METROPOLITANA DI BARI INTEGRATO ALLA LINEA DELLA FERROVIA BARI-BARLETTA (FERROVIA BARI-NORD) TRA IL KM. 6+050 E IL KM. 14+865

DITTE CONCORDATARIE - ESPROPRIO DEL DIRITTO DI PROPRIETA'

Allegato N. 1

N° prog.	N° di piano	Intestatario		DATI CATASTALI					Data Immissione in possesso (art.24 c.5 DPR 327/01)	Pagamenti		Diritto di propr. per	Indennità accettata	Note: E' CONCESSA LA FACOLTA' DI PASSAGGIO (X)
				Foglio	Part.lla Originaria		Part.lla espropriata			acconto	saldo			
		Proprietario	cod. fiscale		mappale	mq.	mappale	mq		€	€		TOTALE €	
		* * * *			COMUNE DI BARI			*	*	*	*			
1	6	Ferrotramviaria S.p.A. con sede in Roma	00431220581	7	1069	56	1069	56	09/12/2008			1/1	0,00	(X)
2	7	Ferrotramviaria S.p.A. con sede in Roma	00431220581	7	1216	13	1216	13	09/12/2008			1/1	0,00	(X)
3	9	Ferrotramviaria S.p.A. con sede in Roma	00431220581	7	1218	6	1607 1608	5 1	09/12/2008			1/1 1/1	0,00 0,00	(X) (X)
4	10 11	Anaclerio Giovanna nata a Bari il 5/02/1952 Anaclerio Girolamo nato a Bari il 8/05/1955 Anaclerio Onofrio nato a Bari il 5/01/1954 Anaclerio Vito nato a Bari il 22/02/1958	NCLGNN52B45A662T NCLGLM55E08A662Q NCLNFR54A05A662W NCLVTI58B22A662T	7	1217 1073	155 167	1610 1612	6 17	09/12/2008		51,83 51,83 51,83 51,83 207,32	1/4 1/4 1/4 1/4 4/4	207,32	(X) (X)
5	12	Ferrotramviaria S.p.A. con sede in Roma	00431220581	7	1220	586	1220	586	09/12/2008			1/1	0,00	(X)
6	13	Ferrotramviaria S.p.A. con sede in Roma	00431220581	7	1222	21	1222	21	09/12/2008			1/1	0,00	(X)
7	14	Ferrotramviaria S.p.A. con sede in Roma	00431220581	7	1224	94	1224	94	09/12/2008			1/1	0,00	(X)
8	15	Ladisa Carmela nata a Bari il 14/11/1954 Ladisa Giovanni nato a Bari il 06/09/1945 Ladisa Raffaella nata a Bari il 11/04/1948 Sasanelli Antonia nata a Bari il 04/04/1916	LDSCML54S54A662P LDSGNN45P06A662M LDSRFL48D51A662L SSNNTN16D44A662M	7	1225	856	1646	720	09/12/2008	533,45 533,45 533,45 800,17 2.400,52	299,02 299,02 299,02 448,53 1.345,59	2/9 2/9 2/9 3/9 9/9	3.746,11	
9	16	Ferrotramviaria S.p.A. con sede in Roma	00431220581	7	1226	424	1226	424	09/12/2008			1/1	0,00	
10	17	D'Attolico Giovanni nato a Bari il 30/06/1952	DTTGNN52H30A662L	7	1314	1.933	1644	33	09/12/2008	19,16	138,25	1/1	157,41	

FERROTRAMVIARIA S.p.A.

COLLEGAMENTO FERROVIARIO DELL'AEROSTAZIONE DI BARI-PALESE CON L'AREA METROPOLITANA DI BARI INTEGRATO ALLA LINEA DELLA FERROVIA BARI-BARLETTA (FERROVIA BARI-NORD) TRA IL KM. 6+050 E IL KM. 14+865

DITTE CONCORDATARIE - ESPROPRIO DEL DIRITTO DI PROPRIETA'

N° prog.	N° di piano	Intestatario		DATI CATASTALI					Data Immissione in possesso (art.24 c.5 DPR 327/01)	Pagamenti		Diritto di propr. per	Indennità accettata	Note: E' CONCESSA LA FACOLTA' DI PASSAGGIO (X)
				Foglio	Part.lla Originaria		Part.lla espropriata			acconto	saldo			
		Proprietario	cod. fiscale		mappale	mq.	mappale	mq		€	€		TOTALE €	
11	18	D'Attolico Giovanni nato a Bari il 30/06/1952 Antonacci Antonia nata a Bari il 01/01/1959	DTTGNN52H30A662L NTNNTN59A41A662W	7	134	2.942	1643	140	09/12/2008	309,35 309,35 618,70	234,12 234,13 468,25	1/2 1/2 2/2	1.086,95	
12	19	Anaclerio Onofrio nato a Bari il 05/02/1951	NCLNFR51B05A662S	7	964	4.390	1641	403	09/12/2008	1.166,35	950,89	1/1	2.117,24	
13	20	Dalessandro Gaetano nato a Putignano il 07/08/31 Perrone Maddalena nata ad Andria il 06/03/1942	DLSGTN31M07H096I PRRMDL42C46A285P	7	965	4.389	1639	536	09/12/2008	806,81 806,81 1.613,62	571,49 571,49 1.142,98	1/2 1/2 2/2	2.756,60	
14	21	Anaclerio Giuseppe natoa Bari il 05/03/1954 De Tullio Caterina nata a Bari il 31/03/1957	NCLGPP54C05A662H DTLCRN57C71A662H	7	1091	4.042	1637	558	09/12/2008	760,38 760,38 1.520,76	580,81 580,81 1.161,62	1/2 1/2 2/2	2.682,38	
15	22 23	Buono Vito nato a Bari il 28/05/1974	BNUVTI74E28A662T	7	560 559	7.632 4.214	1635 1633	1126 615	09/12/2008	5.463,36	2.905,82	1/1	8.369,18	
16	24 25 29	Buono Giuseppe nato a Bari il 27/04/1934	BNUGPP34D27A662M	7 4	113 1597 ex 821 85	3.504 992 6.376	1631 1629 1036	100 493 987	09/12/2008		22.826,51	1/1	22.826,51	
17	26	Buono Giuseppe nato a Bari il 27/04/1934	BNUGPP34D27A662M	7	324	9.643	1621 1622	2338 4258	09/12/2008		5.973,93	1/2 1/2	5.973,93	
18	22 23 24 25 26	Calabrese Domenico nato a Bari il 18/10/1975 in qualità di FITTAVOLO	CLBDNC75R18AA662N	7 4	560 559 113 1597 ex 821 85	7.632 4.214 3.504 992 6.376	1635 1633 1631 1629 1036	1126 615 100 493 987		10.532,45	1.906,28		12.438,73	

FERROTRAMVIARIA S.p.A.

COLLEGAMENTO FERROVIARIO DELL'AEROSTAZIONE DI BARI-PALESE CON L'AREA METROPOLITANA DI BARI INTEGRATO ALLA LINEA DELLA FERROVIA BARI-BARLETTA (FERROVIA BARI-NORD) TRA IL KM. 6+050 E IL KM. 14+865

DITTE CONCORDATARIE - ESPROPRIO DEL DIRITTO DI PROPRIETA'

N° prog.	N° di piano	Intestatario		DATI CATASTALI					Data Immissione in possesso (art.24 c.5 DPR 327/01)	Pagamenti		Diritto di propr. per	Indennità accettata	Note: E' CONCESSA LA FACOLTA' DI PASSAGGIO (X)
				Foglio	Part.lla Originaria		Part.lla espropriata			acconto	saldo			
		Proprietario	cod. fiscale		mappale	mq.	mappale	mq		€	€		TOTALE €	
19	27	Ferrotramviaria S.p.A. con sede in Roma	00431220581	7	832	4.286	1623 1626	63 2593	09/12/2008			1/1 1/1	0,00	(X)
20	30	Carnimeo Michele nato a Bari il 28/10/1937	CRNMHL37R28A662V	4	35	3.190	1034 1035	113 144	09/12/2008	1.200,00 4.156,16 5.356,16	367,98	1/1	5.724,14	(X)
21	31	Arcidiocesi di Bari - Bitonto con sede in Bari	93026440722	4	61	2.198	1029 1030 1031 1032	246 935 189 828	09/12/2008		10.492,42	1/1	10.492,42	(X) (X)
22	51	De Mola Michele nato a Bari il 28/01/1938 Sasanelli Maria nata a Bari il 26/08/1934	DMLMHL38A28A662W SSNMRA34M66A662Q	6	292	2.274	516 517 519	32 7 7	27/10/2008		90,08 90,08 180,16	1/2 1/2 2/2	180,16	
23	55	Ferrotramviaria S.p.A. con sede in Roma	00431220581	6	102	590	102	590	03/11/2008			1/1	0,00	
24	57	Campanella Angela nata a Bari il 17/12/1924 Catalano Anna nata a Bari il 04/06/1965 Catalano Carmela nata a Bari il 05/01/1948 Catalano Gioconda nata a Bari il 12/09/1959 Catalano Giuseppe nato a Bari il 18/12/1955 Catalano Leonardo nato a Bari il 13/02/1946 Catalano Maria nata a Bari il 29/09/1952 Catalano Michele nato a Bari il 19/01/1944 Catalano Pasquale nato a Bari il 01/01/1958 Catalano Patrizia nata a Bari il 15/10/1967 Catalano Rita nata a Bari il 25/01/1969 Catalano Rosa nata a Bari il 11/09/1950 Catalano Santa nata a Bari il 18/05/1962 Catalano Enrico nato a Bari il 18/12/1986 Guida Palma nata a Grumo Appula il 12/12/64 Pro Difesa s.r.l. - Bari	CMPNGL24T57A662A CTLNNA65H44A662H CTLCML48A45A662Q CTLGND59P52A662O CTLGPP55T18A662A CTLLRD46B13A662V CTLMRA52P69A662P CTLMHL44A19A662A CTLPQL58A01A662E CTLPRZ67R55A662U CTLRTI69A65A662H CTLRSO50P51A662O CTLSNT62E58A662F CTLNRC86T18A662G GDUPLM64T52E223W 06378800723	6	119	1.760	419	563	03/11/2008		19.664,82 756,33 756,33 756,33 756,33 756,33 756,33 756,33 756,33 756,33 756,33 756,33 756,33 756,33 252,10 252,10 252,10 29.497,08	156/234 6/234 6/234 6/234 6/234 6/234 6/234 6/234 6/234 6/234 6/234 6/234 6/234 6/234 2/234 2/234 2/234 234/234	29.497,08	

FERROTRAMVIARIA S.p.A.

COLLEGAMENTO FERROVIARIO DELL'AEROSTAZIONE DI BARI-PALESE CON L'AREA METROPOLITANA DI BARI INTEGRATO ALLA LINEA DELLA FERROVIA BARI-BARLETTA (FERROVIA BARI-NORD) TRA IL KM. 6+050 E IL KM. 14+865

DITTE CONCORDATARIE - ESPROPRIO DEL DIRITTO DI PROPRIETA'

N° prog.	N° di piano	Intestatario		DATI CATASTALI					Data Immissione in possesso (art.24 c .5 DPR 327/01)	Pagamenti		Diritto di propr. per	Indennità accettata	Note: E' CONCESSA LA FACOLTA' DI PASSAGGIO (X)
				Foglio	Part.lla Originaria		Part.lla espropriata			acconto	saldo			
		Proprietario	cod. fiscale		mappale	mq.	mappale	mq		€	€		TOTALE €	
25	58	Ranieri Pasqua nata a Bari il 15/05/1955 Ranieri Antonio nato a Bari il 20/03/1967	RNRPSQ55E55A662N RNRNTN67C20A662V	6	117	1.569	413	368	03/11/2008	4.371,84 4.371,84 8.743,68	2.231,46 2.231,46 4.462,92	1/2 1/2 2/2	13.206,60	
26	59	Cirasole Tommaso nato a Poggiorsini il 03/11/1938 Rafaschieri Antonia nata Bari il 13/05/1947	CRSTMS38S03G769R RFSNTN47E53A662Y	6	116	444	403	99	03/11/2008	1.176,12 1.176,12 2.352,24	600,31 600,31 1.200,62	1/2 1/2 2/2	3.552,86	
27	60	Ranieri Antonio nato a Bari il 20/03/1967	RNRNTN67C20A662V	6	115	1.494	371	331	03/11/2008	7.864,56	4.014,20	1/1	11.878,76	
28	61	Sparno Michele nato a Bari il 19/02/1946 Mastrogiacomo Maria nata a Bari il 19/07/51	SPRMHL46B19A662I MSTMRA51L59A662K	6	114	3.819	356	2.034	01/10/2008	15.679,58 15.679,58 31.359,16	8.537,76 8.537,76 17.075,52	1/2 1/2 2/2	48.434,68	
29	62	Stella Chiara s.r.l. con sede in Bari Ranieri Michele nato a Bari il 28/05/1942 in qualità di FITTAVOLO	05815720726 RNRMHL42E28A662G	6	230	14.013	349	6.507	01/10/2008	64.777,40 5.364,34	33.567,06 1.341,08	1/1	98.344,46 6.705,42	
30	64	Ferrotramviaria S.p.A. con sede in Roma	00431220581	6	98	1.797	98	1.797	01/10/2008			1/1	0,00	
31	65	Morolli Claudio nato a Roma il 01/10/1960 Morolli Daniela nata a Roma il 27/04/1956	MRLCLD60R01H501N MRLDNL56D67H501M	6	228	8.435	435	4.839	01/10/2008	31.510,78 31.510,78 63.021,56	16.883,51 16.883,51 33.767,02	1/2 1/2 2/2	96.788,58	
32	69	Ferrotramviaria S.p.A. con sede in Roma	00431220581	5	7	4460	185	555	27/10/2008			1/1	0,00	
33	73	Milella Girolamo nato a Bari il 22/10/1962 Milella Giuseppe nato a Bari il 19/08/1965	MLLGLM62R22A662J MLLGPP65M19A662N	5	35	73.978	158	9.295	27/10/2008		189.972,90 189.972,90 379.945,80	1/2 1/2 2/2	379.945,80	

FERROTRAMVIARIA S.p.A.

COLLEGAMENTO FERROVIARIO DELL'AEROSTAZIONE DI BARI-PALESE CON L'AREA METROPOLITANA DI BARI INTEGRATO ALLA LINEA DELLA FERROVIA BARI-BARLETTA (FERROVIA BARI-NORD) TRA IL KM. 6+050 E IL KM. 14+865

DITTE CONCORDATARIE - ESPROPRIO DEL DIRITTO DI PROPRIETA'

N° prog.	N° di piano	Intestatario		DATI CATASTALI					Data Immissione in possesso (art.24 c.5 DPR 327/01)	Pagamenti		Diritto di propr. per	Indennità accettata	Note: E' CONCESSA LA FACOLTA' DI PASSAGGIO (X)
				Foglio	Part.lla Originaria		Part.lla espropriata			acconto	saldo			
		Proprietario	cod. fiscale		mappale	mq.	mappale	mq		€	€		TOTALE €	
34	74	Garofalo Angelo nato a Bari il 14/11/1964	GRFNGL64S14A662V	5	23	1.498	189	30	27/10/2008	831,60	325,46	1/1	1.157,06	
		* * * *		COMUNE DI BARI - PALESE					*	*	*	*		
35	75	Maiorano Francesco nato a Bari il 18/08/1937	MRNFNC37M18A662E	3	197	3.947	532	877	27/10/2008	21.787,92	12.036,87	1/1	33.824,79	
36	76	Maiorano Vito nato a Bari il 24/05/1964 Maiorano Teresa nata a Bari il 05/05/1966	MRNVTI64E24A662H MRNTRS66E45A662R	3	196	3.875	529	683	27/10/2008	8.434,80 8.434,80 16.869,60	4.461,10 4.461,10 8.922,20	1/2 1/2 2/2	25.791,80	
37	77	Milella Girolamo nato a Bari il 22/10/1962 Milella Giuseppe nato a Bari il 19/08/1965 Milella Maria nata a Bari il 08/01/1964 Milella Michele nato a Bari il 09/11/1973 Milella Sabino nato a Bari il 02/02/1938	MLLGLM62R22A662J MLLGPP65M19A662N MLLMRA64A48A662S MLLMHL73S09A662W MLLSBN38B02A662G	3	195	4.021	526	765	27/10/2008		2.448,00 2.448,00 2.448,00 2.448,00 19.584,00 29.376,00	1/12 1/12 1/12 1/12 8/12 12/12	29.376,00	
38	78 81	Maiorano Vito nato a Bari il 24/05/1964	MRNVTI64E24A662H	3	251 192	927 3.768	523 514	201 791	27/10/2008	25.969,68	11.490,72	1/1	37.460,40	
39	79	Noviello Nicola nato a Bari il 16/07/1953	NVLNCL53L16A662G	3	194	1.000	520	216	27/10/2008	5.583,60	2.573,10	1/1	8.156,70	
40	80	Sebastiani Maria nata a Bari il 09/10/1962 Sebastiani Benedetto nato a Bari il 18/10/1961 Sebastiani Michele nato a Bari il 19/09/1970 Sebastiani Vito nato a Bari il 14/12/1963 Sebastiani Caterina nata a Bari il 06/02/1972 Sebastiani Isabella nata a Lussemburgo-23/01/66 Parisi Angela nata a Bari il 05/03/1940	SBSMRA62R49A662R SBSBDT61R18A662S SBSMHL70P19A662D SBSVTI63T14A662G SBSCRN72B46A662I SBSSLL66A63Z120R PRSNGL40C45A662Y	3	193	1.072	517	378	27/10/2008	554,40 554,40 554,40 554,40 554,40 554,40 6.652,80 9.979,20	238,61 238,61 238,61 238,61 238,61 238,61 2.863,35 4.295,01	1/18 1/18 1/18 1/18 1/18 1/18 12/18 18/18	14.274,21	

FERROTRAMVIARIA S.p.A.

COLLEGAMENTO FERROVIARIO DELL'AEROSTAZIONE DI BARI-PALESE CON L'AREA METROPOLITANA DI BARI INTEGRATO ALLA LINEA DELLA FERROVIA BARI-BARLETTA (FERROVIA BARI-NORD) TRA IL KM. 6+050 E IL KM. 14+865

DITTE CONCORDATARIE - ESPROPRIO DEL DIRITTO DI PROPRIETA'

N° prog.	N° di piano	Intestatario		DATI CATASTALI					Data Immissione in possesso (art.24 c.5 DPR 327/01)	Pagamenti		Diritto di propr. per	Indennità accettata	Note: E' CONCESSA LA FACOLTA' DI PASSAGGIO (X)
				Foglio	Part.lla Originaria		Part.lla espropriata			acconto	saldo			
		Proprietario	cod. fiscale		mappale	mq.	mappale	mq		€	€		TOTALE €	
41	82 83	Baldassarre Giovanni nato a Bari il 02/12/1931	BLDGNN31T02A662G	3	191 258	2.004 230	511 510 505 506 507 508	451 15 12 18 26 42	27/10/2008	13.273,20	4.387,33	1/1	17.660,53	
42	85	Noviello Margherita nata a Bari il 27/05/1947	NVLMGH47E67A662X	3	190	1.907	497 498 500	265 779 59	27/10/2008	14.291,77	6.934,07	1/1	21.225,84	
43	86	Amorisco Maria nata a Bari il 25/03/1942 Ranieri Francesco nato a Bari il 26/09/1940	MRSMRA42C65A662Y RNRFNC40P26A662H	3	189	4.572	494 495	538 1.183	27/10/2008	1.468,44 1.468,44 2.936,88	732,70 560,30 1.293,00	17/30 13/30 30/30	4.229,88	
44	87	Mangialardi Anna nata a Modugno il 23/05/1938 Saponaro Benedetto nato a Bari il 07/07/2006 Saponaro Vito nato a Terlizzi il 28/10/1976	MNGNNA38E63F262H SPNBDT06L07A662Y SPNVTI76R28L109S	3	188	3.851	491 492	492 853	28/10/2008	1.129,00 1.129,00 2.258,00	707,01 176,75 176,75 1.060,51	4/6 1/6 1/6 6/6	3.318,51	
45	88	Ranieri Giovanna Rita nata a Torino il 16/01/62	RNRGNN62A56L219O	3	187	6.412	488 489	855 1.562	28/10/2008	3.969,96	1.970,55	1/1	5.940,51	
46	89 90	Costanza Rosa nata a Bari il 17/11/1923 Sgaramella Angela nata a Bari il 22/07/1950 Sgaramella Maria nata a Bari il 18/06/1957	CSTRSO23S57A662S SGRNGL50L62A662P SGRMRA57H58A662D	3	186 352	1.770 1.310	485 486 482 483	223 452 156 318	28/10/2008	1.869,38 1.869,38	318,21 318,21 318,21 954,63	2/6 2/6 2/6 6/6	2.824,01	

FERROTRAMVIARIA S.p.A.

COLLEGAMENTO FERROVIARIO DELL'AEROSTAZIONE DI BARI-PALESE CON L'AREA METROPOLITANA DI BARI INTEGRATO ALLA LINEA DELLA FERROVIA BARI-BARLETTA (FERROVIA BARI-NORD) TRA IL KM. 6+050 E IL KM. 14+865

DITTE CONCORDATARIE - ESPROPRIO DEL DIRITTO DI PROPRIETA'

N° prog.	N° di piano	Intestatario		DATI CATASTALI					Data Immissione in possesso (art.24 c.5 DPR 327/01)	Pagamenti		Diritto di propr. per	Indennità accettata	Note: E' CONCESSA LA FACOLTA' DI PASSAGGIO (X)
				Foglio	Part.lla Originaria		Part.lla espropriata			acconto	saldo			
		Proprietario	cod. fiscale		mappale	mq.	mappale	mq		€	€		TOTALE €	
47	91 92 93	Lavermicocca Michele nato a Bari il 02/04/30 Santoro Anna nata a Bari il 14/06/1934	LVRMHL30D02A662O SNTNNA34H54A662K	3	351 81 117	2.964 836 3.668	479 480 476 477 474 472	354 744 110 231 976 464	27/10/2008	4.683,85 4.683,85 9.367,70	2.846,80 2.846,80 5.693,60	1/2 1/2 2/2	15.061,30	
48	95	D'Abramo Angela nata a Bari il 18/03/1961 D'Abramo Antonia nata a Ruvo di P. il 22/11/73 D'Abramo Gaetano nato a Bari il 31/08/1966 D'Abramo Giovanni nato a Bari il 28/03/1964 D'Abramo Lucia nata a Bari il 17/04/1963 D'Abramo Maria nata a Bari il 04/06/1965 D'Abramo Vincenzo nato a Bari il 22/10/1968 Zambetta Anna nata a Bari il 26/05/1934	DBRNGL61C58A662W DBRNTN73S62H645I DBRGTN66M31A662N DBRGNN64C28A662W DBRLCU63D57A662V DBRMRA65H44A662I DBRVCN68R22A662P ZMBNNA34E66A662F	3	367	5.500	462 465 466 467	3.650 200 347 203	09/12/2008	1.195,34 1.195,34 1.195,34 1.195,34 1.195,34 1.195,34 1.195,34 16.734,80 25.102,18	546,64 546,64 546,64 546,64 546,64 546,64 546,64 3.826,48	1/21 1/21 1/21 1/21 1/21 1/21 1/21 14/21 21/21	36.271,73	
		D'Abramo Angela nata a Bari il 18/03/1961 D'Abramo Antonia nata a Ruvo di P. il 22/11/73 D'Abramo Gaetano nato a Bari il 31/08/1966 D'Abramo Giovanni nato a Bari il 28/03/1964 D'Abramo Lucia nata a Bari il 17/04/1963 D'Abramo Maria nata a Bari il 04/06/1965 D'Abramo Vincenzo nato a Bari il 22/10/1968	DBRNGL61C58A662W DBRNTN73S62H645I DBRGTN66M31A662N DBRGNN64C28A662W DBRLCU63D57A662V DBRMRA65H44A662I DBRVCN68R22A662P								1.049,01 1.049,01 1.049,01 1.049,01 1.049,01 1.049,01 1.049,01 7.343,07	1/7 1/7 1/7 1/7 1/7 1/7 1/7 7/7		
49	97 98	Martino Francesca nata a Bari il 12/02/1956	MRTFNC56B52A662B	3	407 108	655 16.713	546 459	278 3.828	09/12/2008	26.543,85	7.591,87	1/1	34.135,72	
50	102	Cavone Michele nato a Bari il 16/04/1944	CVNMHL44D16A662S	3	346	1.586	443 444	481 1.105	09/12/2008	2.804,46	990,50	1/1	3.794,96	
51	103	Martino Pietro nato a Bari il 04/03/1923	MRTPTR23C04A662N	3	345	1.587	447 448 449 450	21 49 1.479 38	10/12/2008	2.850,98	1.309,24	1/1	4.160,22	

FERROTRAMVIARIA S.p.A.

COLLEGAMENTO FERROVIARIO DELL'AEROSTAZIONE DI BARI-PALESE CON L'AREA METROPOLITANA DI BARI INTEGRATO ALLA LINEA DELLA FERROVIA BARI-BARLETTA (FERROVIA BARI-NORD) TRA IL KM. 6+050 E IL KM. 14+865

DITTE CONCORDATARIE - ESPROPRIO DEL DIRITTO DI PROPRIETA'

N° prog.	N° di piano	Intestatario		DATI CATASTALI					Data Immissione in possesso (art.24 c.5 DPR 327/01)	Pagamenti		Diritto di propr. per	Indennità accettata	Note: E' CONCESSA LA FACOLTA' DI PASSAGGIO (X)
				Foglio	Part.lla Originaria		Part.lla espropriata			acconto	saldo			
		Proprietario	cod. fiscale		mappale	mq.	mappale	mq		€	€		TOTALE €	
52	104	Martino Vito nato a Bari il 06/11/1936	MRTVTI36S06A662C	3	104	1.586	451 452 453	56 872 658	10/12/2008	2.469,92	1.074,34	1/1	3.544,26	
53	105	Massari Tommaso nato a Ruffano (LE) il 19/01/1940	MSSTMS40A19H632J	3	105	2.737	454 455 543	22 86 72	10/12/2008	325,76	177,09	1/1	502,85	(X)
* * * * COMUNE DI BARI - SANTO SPIRITO * * * *														
54	106 107	Bisceglie Michele nato a Bari il 05/03/1972	BSCMHL72C05A662W	10	230 189	17.672 8.406	611 612 613 625 609 623	5.222 667 213 749 6 117	10/12/2008	19.529,24 5.523,20 25.052,44	31.334,85	1/1	56.387,29	(X) (X)
55	109	Soc. Anonima Ferrovie Econimiche Bari Barletta e Diramazioni		10	234	310	627	69	10/12/2008			1/1	0,00	(X)
56	110	Baldassarre Giovanni nato a Bari il 02/12/1931 Robles Angela nata a Bari il 21/05/1933	BLDGNN31T02A662G RBLNGL33E61A662Z	10	231	5.515	594 593	3.303 39	10/12/2008	6.615,02 6.615,02 13.230,04	2.159,07 2.159,07 4.318,14	1/2 1/2 2/2	17.548,18	(X)
57	111	Mastromarco Domenica nata a Bari il 24/04/33 Saracino Anna nata a Bari il 29/03/1965 Saracino Emanuella nata a Bari il 15/12/1970 Saracino Giovanni nato a Bari il 18/10/1963 Saracino Giuseppe nato a Bari il 20/02/1957	MSTDNC33D64A662D SRCNNA65C69A662P SRCMLL70T55A662G SRCGNN63R18A662P SRCGPP57B20A662D	10	346	1.652	618 619 605	4 209 1.439	10/12/2008	884,22 442,11 442,11 442,11 442,11 2.652,66	462,28 231,14 231,14 231,14 231,14 1.386,84	2/6 1/6 1/6 1/6 1/6 6/6	4.039,50	(X)
58	112	Baldassarre Antonia nata Bari il 13/03/1963	BLDNTN63C53A662P	10	188	2.824	607 621	11 209	10/12/2008	167,60 380,00	1.072,33	1/1	1.619,93	(X)

FERROTRAMVIARIA S.p.A.

COLLEGAMENTO FERROVIARIO DELL'AEROSTAZIONE DI BARI-PALESE CON L'AREA METROPOLITANA DI BARI INTEGRATO ALLA LINEA DELLA FERROVIA BARI-BARLETTA (FERROVIA BARI-NORD) TRA IL KM. 6+050 E IL KM. 14+865

DITTE CONCORDATARIE - ESPROPRIO DEL DIRITTO DI PROPRIETA'

N° prog.	N° di piano	Intestatario		DATI CATASTALI					Data Immissione in possesso (art.24 c.5 DPR 327/01)	Pagamenti		Diritto di propr. per	Indennità accettata	Note: E' CONCESSA LA FACOLTA' DI PASSAGGIO (X)
				Foglio	Part.lla Originaria		Part.lla espropriata			acconto	saldo			
		Proprietario	cod. fiscale		mappale	mq.	mappale	mq		€	€		TOTALE €	
59	113	Saracino Anna Maria nata Bari il 29/06/1948	SRCNMR48H69A662N	10	345	1.852	603 617	862 360	10/12/2008	211,64 210,67	68,83	2/15		(X)
		Saracino Antonio nato a Bari il 12/10/1957	SRCNTN57R12A662E							210,67	280,47	2/15		
		Saracino Francesco nato a Bari il 16/09/1950	SRCFNC50P16A662P							211,64 210,67	68,83	2/15		
		Saracino Giuseppe nato a Bari il 09/05/1943	SRCGPP43E09A662W							211,64 210,67	68,83	2/15		
59	113	Saracino Michele nato a Bari il 05/02/945	SRCMHL45B05A662X							211,64 210,67	68,83	2/15	2.455,70	
										1.899,91	555,79	10/15		
60	114	Maiorano Maddalena nata a Bari il 29/07/26	MRNMDL26L69A669X	10	229	1.652	601 615	235 359	10/12/2008	154,14 233,33	100,51	3/9		(X)
		Saracino Anna nata a Bari il 26/01/1949	SRCNNA49A66A662D							102,76 155,55	67,01	2/9		
		Saracino Grazia nata a Bari il 30/09/1959	SRCGRZ59P70A669C							102,76 155,55	67,01	2/9	1.463,94	
		Saracino Leonardo Giuseppe nato a Bari il 12/08/1954	SRCLRD54M12A662T							102,76 155,55	67,01	2/9		
										1.162,40	301,54	9/9		
61	115 116	Diliso Rocco nato a Bari il 15/01/1968	DLSRCC68A15A662O	10	317 231	1.099 46	598 596	15 84	10/12/2008		241,44	1/1	241,44	
62	117	Costanza Nicola nato a Bari il 24/10/1953	CSTNCL53R24A662X	10	228	6.692	591	2.040	10/12/2008	8.194,23	3.657,35	1/1	11.851,58	
63	118	Tedesco Giuseppe nato a Bari il 25/12/1960	TDSGPP60T25A662T	10	227	9.025	587 588	371 2.078	10/12/2008	5.695,99	2.237,45	1/1	7.933,44	(X)
64	119	Tedesco Scipione nato a Bari il 15/03/1963	TDSSPN63C15A662W	10	399	4.290	583 584	167 998	10/12/2008	4.153,17	1.637,25	1/1	5.790,42	(X)
	120				401	6.326	579 580	112 641						(X)

FERROTRAMVIARIA S.p.A.

COLLEGAMENTO FERROVIARIO DELL'AEROSTAZIONE DI BARI-PALESE CON L'AREA METROPOLITANA DI BARI INTEGRATO ALLA LINEA DELLA FERROVIA BARI-BARLETTA (FERROVIA BARI-NORD) TRA IL KM. 6+050 E IL KM. 14+865

DITTE CONCORDATARIE - ESPROPRIO DEL DIRITTO DI PROPRIETA'

N° prog.	N° di piano	Intestatario		DATI CATASTALI					Data Immissione in possesso (art.24 c.5 DPR 327/01)	Pagamenti		Diritto di propr. per	Indennità accettata	Note: E' CONCESSA LA FACOLTA' DI PASSAGGIO (X)
				Foglio	Part.lla Originaria		Part.lla espropriata			acconto	saldo			
		Proprietario	cod. fiscale		mappale	mq.	mappale	mq		€	€		TOTALE €	
65	121	Tedesco Michele nato a Bari il 26/03/1966	TDSMHL66C26A662I	10	342	3.800	575 576	272 1.626	10/12/2008	4.780,87	1.789,07	1/1	6.569,94	(X)
66	122	Attolico Francesco nato a Modugno il 19/09/83	TTLFNC83P19F262C	10	224	28.031	571 572 573	431 2.486 476	10/12/2008	16.275,54	34.864,11	1/1	51.139,65	(X)
	125				221	21.942	562 563	326 1.085						(X)
	126				220	1.345	559 560	154 255						(X)
67	123	Attolico Francesco nato a Modugno il 19/09/83 Marvulli Vita Maria nata a Altamura il 02/04/46	TTLFNC83P19F262C MRVVMR46D42A225W	10	392	1.943	568 569	71 370	10/12/2008	1.418,52 1.418,52	1.446,20 1.446,20	1/2 1/2	5.729,44	(X)
	124				273	1.930	565 566	72 336		2.837,04	2.892,40	2/2		(X)
68	127	Novelli Pasquale nato a Bari 04/11/1949	NVLPQL49S04A662M	10	219	8.197	556 557	75 27	10/12/2008	860,38	179,05	1/1	1.039,43	(X)
69	128	Quaratino Domenica nata a Bari il 05/06/1980	QRTDNC80H45A662L	10	240	1.537	553 554	102 2	10/12/2008		619,42	1/1	619,42	(X)
70	129	Naglieri Angela nata a Bitonto il 02/01/1947 Naglieri Francesca nata a Bitonto il 15/03/40 Naglieri Nicoletta nata a Bitonto il 30/11/1957	NGLNGL47A42A893A NGLFNC40C55A893U NGLNLT57S70A893L	10	239	2.191	549 550 323	526 160 179	10/12/2008	788,09 788,09 788,09	406,87 406,87 406,87	1/4 1/4 1/4	4.779,84	(X) (X)
	141	Naglieri Taddeo nato a Bitonto il 25/01/1949	NGLTDD49A25A893Y	11	5	1.208	324 325	1.024 5		788,09 3.152,36	406,87 1.627,48	1/4 4/4		(X)
71	130	Vasile Antonio nato a Bari il 22/02/1962	VSLNTN62B22A662S	10	216	5.165	546 547	266 204	10/12/2008	3.716,96	1.167,45	1/1	4.884,41	(X)

FERROTRAMVIARIA S.p.A.

COLLEGAMENTO FERROVIARIO DELL'AEROSTAZIONE DI BARI-PALESE CON L'AREA METROPOLITANA DI BARI INTEGRATO ALLA LINEA DELLA FERROVIA BARI-BARLETTA (FERROVIA BARI-NORD) TRA IL KM. 6+050 E IL KM. 14+865

DITTE CONCORDATARIE - ESPROPRIO DEL DIRITTO DI PROPRIETA'

N° prog.	N° di piano	Intestatario		DATI CATASTALI					Data Immissione in possesso (art.24 c.5 DPR 327/01)	Pagamenti		Diritto di propr. per	Indennità accettata	Note: E' CONCESSA LA FACOLTA' DI PASSAGGIO (X)
				Foglio	Part.lla Originaria		Part.lla espropriata			acconto	saldo			
		Proprietario	cod. fiscale		mappale	mq.	mappale	mq		€	€		TOTALE €	
72	131	Soc. Anonima Ferrovie Econimiche Bari Barletta e Diramazioni		11	1	4144	315 316 317 318 319 320 321	112 60 359 230 13 60 1.318	10/12/2008			1/1	0,00	(X) (X) (X)
73	132	Soc. Anonima Ferrovie Econimiche Bari Barletta e Diramazioni		11	2	3.301	342 343	423 243	10/12/2008			1/1	0,00	(X)
74	133	Fusari Michele nato a Bitonto il 13/11/1946	FSRMHL46S13A893T	11	256	9.716	345 346	1 62	10/12/2008	66,78	100,65	1/1	167,43	(X)
75	134 135	Fusari Nicola nato a Bitonto il 04/07/1975	FSRNCL75L04A893I	11	15 8	6.154 3.561	339 340 336 337	298 233 576 166	10/12/2008	8.049,96	5.162,00	1/1	13.211,96	(X) (X)
76	136	Pacucci Vito nato a Bari il 13/04/1960 Chieppa Teresa nata a Bari il 23/04/1964	PCCVTI60D13A662F CHPTRS64D63A662V	11	7	3.004	326 327 328 329	50 1.926 292 736	10/12/2008	4.814,83 4.814,83 9.629,66	1.803,99 1.803,99 3.607,98	1/2 1/2 2/2	13.237,64	(X)
77	137	Cuoccio Francesca nata a Bitonto il 14/08/1957 Tarantino Michele nato a Bitonto il 22/01/1948	CCCFNC57M54A893W TRNMHL48A22A893V	11	9	5.509	333 334	16 68	10/12/2008	87,66 87,66 175,32	146,26 146,26 292,52	1/2 1/2 2/2	467,84	(X)
* * * * COMUNE DI BITONTO * * * *														
78	142	Agostinacchio Giuseppe nato a Bari il 02/07/56	GSTGPP56L02A662V	30	33	7.502	329 330	407 250	11/12/2008	1.300,46	2.370,68	1/1	3.671,14	(X)

FERROTRAMVIARIA S.p.A.

COLLEGAMENTO FERROVIARIO DELL'AEROSTAZIONE DI BARI-PALESE CON L'AREA METROPOLITANA DI BARI INTEGRATO ALLA LINEA DELLA FERROVIA BARI-BARLETTA (FERROVIA BARI-NORD) TRA IL KM. 6+050 E IL KM. 14+865

DITTE CONCORDATARIE - ESPROPRIO DEL DIRITTO DI PROPRIETA'

N° prog.	N° di piano	Intestatario		DATI CATASTALI					Data Immissione in possesso (art.24 c.5 DPR 327/01)	Pagamenti		Diritto di propr. per	Indennità accettata	Note: E' CONCESSA LA FACOLTA' DI PASSAGGIO (X)
				Foglio	Part.lla Originaria		Part.lla espropriata			acconto	saldo			
		Proprietario	cod. fiscale		mappale	mq.	mappale	mq		€	€		TOTALE €	
79	143	Agostinacchio Giuseppe nato a Bari il 02/07/56 Marrone Maria nata Bari il 02/09/1959	GSTGPP56L02A662V MRRMRA59P42A662T	30	24	1.154	326 327	791 147	11/12/2008	917,25 917,25 1.834,50	1.701,38 581,55 2.282,93	1/2 1/2 2/2	4.117,43	(X)
80	147	De Palma Nunzia nata a Bari il 21/07/1951	DPLNNZ51L61A662E	29	169	7.906	497 498	303 530	11/12/2008	2.182,29	1.276,48	1/1	3.458,77	(X)
81	148	Soc. Anonima Ferrovie Econimiche Bari Barletta e Diramazioni		29	65	11.045	499 500 502 503 504	23 65 55 376 159	11/12/2008			1/1	0,00	(X) (X) (X)
82	149	Maiorano Leonardo nato a Bari il 23/03/1970	MRNLRD70C23A662E	29	63	4.208	493 494	142 824	11/12/2008	2.181,17	16/09/02	1/1	3.171,44	(X)
83	150 151	Milella Giuseppe nato a Bari il 19/08/1965	MLLGPP65M19A662N	29	275 60	4.457 4.215	489 490 485 486	160 978 187 1.050	11/12/2008	16.917,49	4.913,07	1/1	21.830,56	(X) (X)
84	152 154 157	Milella Sabino nato a Bari il 02/02/1938	MLLSBN38B02A662G	29	57 313 314	5.810 3.535 2.930	482 483 476 477 473 474	307 1.979 251 893 48 12	11/12/2008	8.155,28	2.630,68	1/1	10.785,96	(X) (X) (X)
85	153	Milella Girolamo nato a Bari il 22/10/1962 Milella Giuseppe nato a Bari il 19/08/1965 Milella Maria nata a Bari il 08/01/1964 Milella Michele nato a Bari il 09/11/1973 Milella Sabino nato a Bari il 02/02/1938	MLLGLM62R22A662J MLLGPP65M19A662N MLLMRA64A48A662S MLLMHL73S09A662W MLLSBN38B02A662G	29	96	7.569	478 479	49 274	11/12/2008	22,86 22,86 22,86 22,86 182,85 274,29	57,37 57,37 57,37 57,37 458,99 688,47	1/12 1/12 1/12 1/12 8/12 12/12	962,76	(X)

FERROTRAMVIARIA S.p.A.

COLLEGAMENTO FERROVIARIO DELL'AEROSTAZIONE DI BARI-PALESE CON L'AREA METROPOLITANA DI BARI INTEGRATO ALLA LINEA DELLA FERROVIA BARI-BARLETTA (FERROVIA BARI-NORD) TRA IL KM. 6+050 E IL KM. 14+865

DITTE CONCORDATARIE - ESPROPRIO DEL DIRITTO DI PROPRIETA'

N° prog.	N° di piano	Intestatario		DATI CATASTALI					Data Immissione in possesso (art.24 c.5 DPR 327/01)	Pagamenti		Diritto di propr. per	Indennità accettata	Note: E' CONCESSA LA FACOLTA' DI PASSAGGIO (X)
				Foglio	Part.lla Originaria		Part.lla espropriata			acconto	saldo			
		Proprietario	cod. fiscale		mappale	mq.	mappale	mq		€	€		TOTALE €	
86	156	Milella Girolamo nato a Bari il 22/10/1962	MLLGLM62R22A662J	29	93	4.020	465 466 467	26 874 218	11/12/2008	2.149,64	1.298,46	1/1	3.448,10	(X)
87	158	Agostinacchio Agostino nato a Bari il 26/09/59 Agostinacchio Anna nata a Bari il 10/09/1949 Agostinacchio Antonia nata a Bari il 13/06/53 Agostinacchio Giuseppe nato a Bari il 02/07/56 Agostinacchi Ida nata a Bari il 21/03/1964 Agostinacchio Maria nata a Bari il 26/06/1951 Marrano Angela nata a Giovinazzo il 22/02/28	GSTGTN59B26A662S GSTNNA49P50A662D GSTNTN53H53A662C GSTGPP56L02A662V GSTDIA64C61A662V GSTMRA51H66A662P MRRNGL28B62E047C	29	88	1.257	459 460 461	467 772 18	11/12/2008	2.696,80	108,17 108,17 108,17 108,17 108,17 108,17 108,17 324,51 973,53	1/9 1/9 1/9 1/9 1/9 1/9 1/9 3/9 9/9	3.670,33	(X)
88	159	Masellis Felice nato a Bari il 26/08/1961	MSLFLC61M26A662Y	29	90	1.282	462 463	156 143	11/12/20083	1.141,07	595,08	1/1	1.736,15	(X)
89	160	Amoruso Angela nata a Bari il 5/11/1932 Amoruso GiovanniI nato a Bari il 6/02/1936 Amoruso Lorenzo nato a Bari il 20/01/1965 Amoruso Lucrezia nata a Bari il 08/07/1961 Monno Anna nata a Bari il 30/06/1945	MRSNGL32S45A662U MRSGNN36B06A662K MRSLNZ65A20A662X MRSLRZ61L48A662E MNNNNA45H70A662T	29	205	8.210	456 457	1.525 251	11/12/2008		252,27 252,27 84,09 84,09 84,09 756,81	3/60 3/60 1/60 1/60 1/60 9/60	756,81	(X)
90	161	Milella Michele nato a Bari il 09/11/1973	MLLMHL73S09A662W	29	87	7.880	452 453	1.015 175	11/12/2008	2.445,00	980,42	1/1	3.425,42	(X)
91	162	Costanza Antonietta nata a Bari il 13/09/1948 Costanza Domenica nata a Bari il 02/06/1953 Costanza Giuseppina nata a Bari il 16/03/1956 Costanza Maria nata a Bari il 01/1950 Costanza Piera nata a Bari il 05/06/1959 Costanza Rosa nata a Bari il 25/02/1962 Costanza Teresa nata a Bari il 17/02/1958	CSTNNT48P53A662R CSTDNC53H42A662A CSTGPP56A662A662B CST MRA 50S41 A662I CSTPRI59H45A662U CSTRSO62B65A662M CSTTRS58B57A662V	29	86	7.754	448 449	1.098 187	11/12/2008	551,55 551,55 551,55 551,55 551,55 551,55 551,55 3.860,85	220,75 220,75 220,75 220,75 220,75 220,75 220,75 1.545,25	1/7 1/7 1/7 1/7 1/7 1/7 1/7 7/7	5.406,10	(X)

FERROTRAMVIARIA S.p.A.

COLLEGAMENTO FERROVIARIO DELL'AEROSTAZIONE DI BARI-PALESE CON L'AREA METROPOLITANA DI BARI INTEGRATO ALLA LINEA DELLA FERROVIA BARI-BARLETTA (FERROVIA BARI-NORD) TRA IL KM. 6+050 E IL KM. 14+865

DITTE CONCORDATARIE - ESPROPRIO DEL DIRITTO DI PROPRIETA'

N° prog.	N° di piano	Intestatario		DATI CATASTALI					Data Immissione in possesso (art.24 c .5 DPR 327/01)	Pagamenti		Diritto di propr. per	Indennità accettata	Note: E' CONCESSA LA FACOLTA' DI PASSAGGIO (X)
				Foglio	Part.lla Originaria		Part.lla espropriata			acconto	saldo			
		Proprietario	cod. fiscale		mappale	mq.	mappale	mq		€	€		TOTALE €	
92	163	Naglieri Gaetano nato a Bitonto il 18/10/1943	NGLGTN43R18A893I	29	84	7.944	443 444 445	33 695 275	11/12/2008	689,18	572,28	1/1	1.261,46	(X)
	164				83	25	83	25						(X)
93	165	Soc. Anonima Ferrovie Econimiche Bari Barletta e Diramazioni		29	307	1.619	509 510	34 102	11/12/2008			1/1	0,00	(X)
94	166	Soc. Anonima Ferrovie Econimiche Bari Barletta e Diramazioni		29	308	189	506 507	47 66	11/12/2008			1/1	0,00	(X)
95	167	Capocchiani De Judicibus Giovanni nato a Roma il 25/06/1952	CPCGNN52H25H501B	29	46	70.345	439 440 441	1.063 6.254 485	11/12/2008	14.540,14	26.081,07	1/1	40.621,21	(X)
96	168	Capocchiani De Judicibus Bartolomeo nato a Bari il 15/11/1939	CPCBTL39S15A662P	29	177	53.174	435 436	3.196 463	11/12/2008	5.789,70 2.597,81 8.387,51	10.663,12	1/1	19.050,63	(X)
97	170	Fornarelli Vitantonio nato a Bari il 18/06/54	FRNVNT54H18A662I	29	220	19.064	423 514 516 425	110 4.756 23 815	11/12/2008	50.751,86	38.270,04	1/1	89.021,90	(X) * (X) * (X) *
	169				221	19.265	431 432	3.247 436						(X)
	172				27	7.500	419 420	430 235						(X)
	173				331	7.500	416 417	61 144						(X)
				* : E' concesso l'utilizzo e il mantenimento della condotta idrica esistente al di sotto della sede ferroviaria										
98	171	Ungaro Angelo nato a Bari il 05/11/1957	NGRNGL57S05A662O	29	283	27.376	427 428	150 222	11/12/2008	1.210,54	732,81	1/1	1.943,35	(X)

FERROTRAMVIARIA S.p.A.

COLLEGAMENTO FERROVIARIO DELL'AEROSTAZIONE DI BARI-PALESE CON L'AREA METROPOLITANA DI BARI INTEGRATO ALLA LINEA DELLA FERROVIA BARI-BARLETTA (FERROVIA BARI-NORD) TRA IL KM. 6+050 E IL KM. 14+865

DITTE CONCORDATARIE - ESPROPRIO DEL DIRITTO DI PROPRIETA'

N° prog.	N° di piano	Intestatario		DATI CATASTALI					Data Immissione in possesso (art.24 c.5 DPR 327/01)	Pagamenti		Diritto di propr. per	Indennità accettata	Note: E' CONCESSA LA FACOLTA' DI PASSAGGIO (X)
				Foglio	Part.lla Originaria		Part.lla espropriata			acconto	saldo			
		Proprietario	cod. fiscale		mappale	mq.	mappale	mq		€	€		TOTALE €	
99	175	Rutigliano Michele nato a Bitonto il 04/12/1977	RTGMHL77T04A893I	19	160	7.913	639 641 642 677	17 304 120 72	11/12/2008	1.617,78 1.617,78 196,00 3.431,56	871,34	15/15	4.302,90	(X) (X)
100	176	Andriola Serafina nata a Palo del Colle il 18/12/1918	NDRSFN18T58G291L	19	161	7.913	636 637 638 679	3.355 283 619 780	11/12/2008	8.183,76 2.142,00	3.765,05	1/1	14.090,81	(X) (X)
101	177 178	Sarro Carmela nata a Bitonto il 06/10/1950 Fallacara Cosimo Francesco nato a Bitonto il 03/11/1948	SRRCML50R46A893N FLLCMF48S03A893U	19	254 163	7.715 7.985	645 646 649 650	1.769 597 307 97	11/12/2008	3.703,25 3.703,25 7.406,50	1.627,97 1.627,97 3.255,94	1/2 1/2 2/2	10.662,44	(X) (X)
102	179 180 186	Sicolo Giuseppe nato a Bitonto il 23/04/1932	SCLGPP32D23A893Y	19	243 242 155	3.238 834 1.820	674 675 632 633 626 627 616	8 87 1.294 197 179 53 27	11/12/2008	3.916,39	6.100,65	1/1	10.017,04	(X) (X) (X)
103	181 182 183 184	Matteucci Teresa nata a Bari il 23/10/1955	MTTTRS55R63A662F	19	234 233 134 156	2.680 1.624 2.261 400	673 630 671 625 669 623 667	12 27 103 110 99 80 38	12/12/2009	687,66 700,00 1.387,66	475,36	1/1	1.863,02	(X) (X) (X) (X)
104	185	Sicolo Cosimo nato a Bari il 11/07/1947	SCLCSM47L11A662N	19	217	2.030	664 665 621 619 620	167 152 570 971 170	12/12/2008	2.604,72	2.536,70	1/1	5.141,42	(X) (X)

FERROTRAMVIARIA S.p.A.

COLLEGAMENTO FERROVIARIO DELL'AEROSTAZIONE DI BARI-PALESE CON L'AREA METROPOLITANA DI BARI INTEGRATO ALLA LINEA DELLA FERROVIA BARI-BARLETTA (FERROVIA BARI-NORD) TRA IL KM. 6+050 E IL KM. 14+865

DITTE CONCORDATARIE - ESPROPRIO DEL DIRITTO DI PROPRIETA'

N° prog.	N° di piano	Intestatario		DATI CATASTALI					Data Immissione in possesso (art.24 c.5 DPR 327/01)	Pagamenti		Diritto di propr. per	Indennità accettata	Note: E' CONCESSA LA FACOLTA' DI PASSAGGIO (X)
				Foglio	Part.lla Originaria		Part.lla espropriata			acconto	saldo			
		Proprietario	cod. fiscale		mappale	mq.	mappale	mq		€	€		TOTALE €	
105	187	Loasses Elvira nata a Napoli il 04/01/1929 Falcone Aurelia nata a Bari il 16/12/1957 Falcone Flavio nato a Portici il 03/09/1956 Falcone Roberto nato a Bari il 10/06/1962 Falcone Giulia nata a Bari il 12/12/1959	LSSLVR29A44F839S FLCRLA57T56A662A FLCFLV56P03G902Q FLCRRT62H10A662F FLCGLI59T52A662P	19	151	4.780	611 612 613 614	1.688 228 1.264 232	12/12/2008	3.482,86 435,35 435,35 435,35 435,35 5.224,26	1.548,22 193,53 193,53 193,53 193,53 2.322,34	8/12 1/12 1/12 1/12 1/12 12/12	7.546,60	(X) (X)
106	188	Cannito Nicola nato a Bitonto il 10/09/1976	CNNNCL76P10A893A	19	150	3.990	606 607 608 609	717 187 1.008 187	12/12/2008	3.469,49	1.910,25	1/1	5.379,74	(X) (X)
107	189	Zippone Alfredo nato a Bitonto il 18/03/1957	ZPPLRD57C18A893N	19	149	3.990	601 602 603 604	83 57 582 225	12/12/2008	1.957,84	1.021,11	1/1	2.978,95	(X) (X)
108	190	Pomponio Giuseppe nato a Bitonto il 25/09/30	PMPGPP30P25A893Y	19	79	1.182	597 598	23 44	12/12/2008	688,34	308,42	1/1	996,76	(X)
109	193	Paparella Maria nata a Bitonto il 30/08/1943	PPRMRA43M70A893P	19	205	3.928	599	18	12/12/2008		24,69	1/1	24,69	(X)
110	194	Ricapito Italo Francesco nato a Bitonto il 18/01/1955	RCPTFR55A18A893G	19	357	3.256	582 583 584 585	155 83 711 166	12/12/2008	1.736,34	1.216,45	1/1	2.952,79	(X) (X)
111	195	Amendolagine Carmela nata a Bitonto il 11/03/1958	MNDCML58C51A893F	19	51	1.704	579 580	8 22	12/12/2008	28,66	150,00 62,51 212,51	1/1	241,17	(X)

FERROTRAMVIARIA S.p.A.

COLLEGAMENTO FERROVIARIO DELL'AEROSTAZIONE DI BARI-PALESE CON L'AREA METROPOLITANA DI BARI INTEGRATO ALLA LINEA DELLA FERROVIA BARI-BARLETTA (FERROVIA BARI-NORD) TRA IL KM. 6+050 E IL KM. 14+865

DITTE CONCORDATARIE - ESPROPRIO DEL DIRITTO DI PROPRIETA'

N° prog.	N° di piano	Intestatario		DATI CATASTALI					Data Immissione in possesso (art.24 c.5 DPR 327/01)	Pagamenti		Diritto di propr. per	Indennità accettata	Note: E' CONCESSA LA FACOLTA' DI PASSAGGIO (X)
				Foglio	Part.lla Originaria		Part.lla espropriata			acconto	saldo			
		Proprietario	cod. fiscale		mappale	mq.	mappale	mq		€	€		TOTALE €	
112	199	Lozito Murgolo Cristina nata a Palo del Colle il 17/12/1937	LZTCST37T57G291Q	19	146	1.288	566 567 568	15 754 519	12/12/2008	2.024,14	969,67	1/1	2.993,81	
113	200 201 202 202/A	Monte Carmela nata a Bitonto il 28/04/1962	MNTCML62D68A893E	19	147 145 518 519	1.155 1.386 1.679 1.872	564 570 560 562	42 618 293 523	12/12/2008	6.031,62	1.521,63	1/1	7.553,25	
114	203 204	Sannicandro Vito nato a Bitonto il 16/11/1956	SNNVTI56S16A893O	19	476 478	1.243 3.115	556 557 553 554	287 276 538 1.315	12/12/2008	4.139,32	2.670,93	1/1	6.810,25	
115	205 206 207 213	Zambetti Grazia nata Bari il 08/09/1973	ZMBGRZ73P48A662Q	19	480 482 302 87	11.445 350 3 9.815	552 550 547 663	1.154 273 2 84	12/12/2008	2.307,50	7.318,17	1/1	9.625,67	(X)
116	208 209	Carelli Vito Marco Antonio nato a Bitonto il 16/11/1955	CRLVMR55S16A893H	19	488 484	48 3.512	546 544	24 1.303	12/12/2008		3.903,71	1/1	3.903,71	
117	211	Carelli Giuseppe Francesco Maurizio nato a Terlizzi il 15/01/1989	CRLGPP89A15L109V	19	203	945	542 660	184 51	12/12/2008		691,31	1/1	691,31	(X)
118	212	Bernardi Antonio nato a Bitonto il 01/05/1960	BRNNTN60E01A893G	19	247	2.174	661	128	12/12/2008	495,52	148,75	1/1	644,27	(X)

FERROTRAMVIARIA S.p.A.

COLLEGAMENTO FERROVIARIO DELL'AEROSTAZIONE DI BARI-PALESE CON L'AREA METROPOLITANA DI BARI INTEGRATO ALLA LINEA DELLA FERROVIA BARI-BARLETTA (FERROVIA BARI-NORD) TRA IL KM. 6+050 E IL KM. 14+865

DITTE CONCORDATARIE - ESPROPRIO DEL DIRITTO DI SUPERFICIE AL DI SOTTO DEL SUOLO

Allegato N. 2

N° prog.	N° di piano	Intestatario		DATI CATASTALI					Data Immissione in possesso (art.24 c.5 DPR 327/01)	Pagamenti		Diritto di superf. per	Indennità accettata	Note: E' CONCESSA LA FACOLTA' DI PASSAGGIO (X)
				Foglio	Part.lla Originaria		Part.lla espropriata			acconto	saldo			
		Proprietario	cod. fiscale		mappale	mq.	mappale	mq		€	€		TOTALE €	
					COMUNE DI BARI									
1	36 39	Arcidiocesi di Bari - Bitonto con sede in Bari	93026440722	6	100 94	41.508 4.723	513 453	16 947	09/12/2008		770,84	1/1	770,84	
2	35	Ranieri Giuseppe nato a Bari il 28/12/1934	RNRGPP34T28A662V	6	329	1.600	463	819	09/12/2008	994,64	793,96	1/1	1.788,60	
3	35/A 40 41	Panebianco Elisabetta nata a Bari il 23/09/1931	PNBLBT31P63A662S	6	328 406 324	190 143 3.310	328 438 439	190 116 124	09/12/2008	408,94	362,23	1/1	771,17	
4	51	De Mola Michele nato a Bari il 28/01/1938 Sasanelli Maria nata a Bari il 26/08/1934	DMLMHL38A28A662W SSNMRA34M66A662Q	6	292	2.274	518	687	27/10/2008		443,9 443,90 887,80	1/2 1/2 2/2	887,80	
5	54	FIP - Fondo Immobili Pubblici - Fondo Comune d Investimento Immobiliare di Tipo Chiuso con Sede in Roma.	06931761008	6	240	87.357	336	5.300	16/04/2009		48.972,00	1/1	48.972,00	
6	72 73	Milella Girolamo nato a Bari il 22/10/1962 Milella Giuseppe nato a Bari il 19/08/1965	MLLGLM62R22A662J MLLGPP65M19A662N	5	36 35	4.347 73.978	163 160	987 455	27/10/2008		13.083,73	1/2 1/2 2/2	13.083,73	
					COMUNE DI BARI - PALESE									
7	95	D'Abramo Angela nata a Bari il 18/03/1961 D'Abramo Antonia nata a Ruvo di P. il 22/11/73 D'Abramo Gaetano nato a Bari il 31/08/1966 D'Abramo Giovanni nato a Bari il 28/03/1964 D'Abramo Lucia nata a Bari il 17/04/1963 D'Abramo Maria nata a Bari il 04/06/1965 D'Abramo Vincenzo nato a Bari il 22/10/1968	DBRNGL61C58A662W DBRNTN73S62H645I DBRGTN66M31A662N DBRGNN64C28A662W DBRLCU63D57A662V DBRMRA65H44A662I DBRVCN68R22A662P	3	367	5.500	464	263	09/12/2008		44,28 44,28 44,28 44,28 44,28 44,28 44,28 309,96	1/7 1/7 1/7 1/7 1/7 1/7 1/7 7/7	309,96	

FERROTRAMVIARIA
Decreto 12 giugno 2012, n. 2.

Esproprio.

L'AMMINISTRATORE DELEGATO DELLA FERROTRAMVIARIA S.P.A.

Omissis

DECRETA

1. Le premesse e gli allegati del presente provvedimento costituiscono parte integrante e sostanziale dello stesso.

2. È disposto, a favore della Regione Puglia, il passaggio del diritto di proprietà degli immobili individuati nell'allegato elenco (all. 1), a condizione che il presente provvedimento sia solo notificato nelle forme degli atti processuali civili, stante l'avvenuta immissione in possesso, come indicato nel suddetto allegato 1.

3. È disposta, a favore della Regione Puglia, la costituzione del diritto di superficie al di sotto del suolo degli immobili individuati nell'allegato elenco (all. 2), comportante il diritto di ivi costruire e mantenere la galleria ferroviaria facente parte dell'opera pubblica di cui all'oggetto, a condizione che il presente provvedimento sia solo notificato nelle forme degli atti processuali civili, stante l'avvenuta immissione in possesso, come indicato nel suddetto allegato 2.

4. Sono consentite, sul terreno al di sopra della galleria ferroviaria, te sole attività che non possano recare alcun pregiudizio all'infrastruttura ferroviaria sottostante, come le coltivazioni superficiarie (colture ad orto o seminativo). Per ogni altra attività (al solo scopo esemplificativo: scavi, fondazioni o piantagioni di alberi), il proprietario del terreno sarà tenuto ad ottenere la preventiva autorizzazione scritta dalla Regione Puglia.

5. Il presente provvedimento verrà trascritto senza indugio presso l'ufficio dei registri immobiliari.

6. Le operazioni di trascrizione e di voltura nel catasto e nei libri censuari dovranno essere svolte anch'esse senza indugio.

7. Un estratto del presente atto verrà trasmesso, entro cinque giorni dalla data di emanazione dello stesso, per la pubblicazione nel BURP.

8. Il presente provvedimento verrà comunicato all'Ufficio istituito ai sensi dell'art. 14 comma 1 del DPR 327/01.

9. Per effetto del presente decreto, tutti i diritti relativi agli immobili espropriati, potranno essere fatti valere esclusivamente sull'indennità.

Roma, lì 12/6/2012

L'Amministratore Delegato
Dott. Enrico Maria Pasquini

Il Responsabile del Procedimento
Dott. Ing. Pio Fabietti

FERROTRAMVIARIA S.p.A.

COLLEGAMENTO FERROVIARIO DELL'AEROSTAZIONE DI BARI-PALESE CON L'AREA METROPOLITANA DI BARI INTEGRATO ALLA LINEA DELLA FERROVIA BARI-BARLETTA (FERROVIA BARI-NORD) TRA IL KM. 6+050 E IL KM. 14+865

Allegato N. 1

DITTE NON CONCORDATARIE - ESPROPRIO DEL DIRITTO DI PROPRIETA'

N° prog.	N° di piano	Intestatario		DATI CATASTALI					Data Immissione in possesso (art.24 c .5 DPR 327/01)	diritto di propr. per	Indennità determinata e depositata in Cassa DD.PP.	Note: E' CONCESSA LA FACOLTA' DI PASSAGGIO (§)
				Foglio	Part.lla originaria		Part.lla espropriata					
		Ditta Catastale	cod. fiscale		mappale	mq.	mappale	mq			€	
		* *	* *	COMUNE DI BARI	*	*	*	*	*	*		
1	2 3	Barbieri Vincenzo nato a Bari il 29/121938	BRBVCN38T29A662E	7	114 763	5.359 204	1600 1602	144 120	09/12/2008	1/1	1.292,23 1.076,08	(§) (§)
2	4	D'Agostino Donato nato a Bari il 10/06/1956	DGSDNT56H10A662B	7	213	182	1604	100	09/12/2008	1/1	631,28	(§)
3	5	Barbieri Domenico nato a Bari il 6/01/1949 Barbieri Laura nata a Bari il 28/11/1942 Barbieri Vincenzo nato a Bari il 29/12/1938 Lorusso Caterina nata a Bari il 8/10/1960 Lorusso Domenico nato a Bari il 27/01/1959	BRBDNC49A06A662Y BRBLRA42S68A662G BRBVCN38T29A662E LRSCRN60R48A662Y LRSDNC59A27A662W	7	766	406	1606 1605	41 65	09/12/2008	1/1	270,33 7,70	(§) (§)
4	8	Anaclerio Antonio nato a Bari il 5/08/19223	NCLNTN23M05A662B	7	1215	39	1215	39	09/12/2008	1/1	349,73	(§)
5	26	Buono Francesco nato a Bari il 17/02/1929	BNUFNC29B17A662K	7	324	2.785	1621 1622	2338 4258	09/12/2008	1/2 1/2	4.063,34 256,26	
		* * *	*	COMUNE DI BARI - PALESE	*	*	*	*				
6	84	Carassi Margherita Fu Vito nata A Bari il 07/11/1885 Soriano Domenico nato a Bari il 9/04/1939	 SRNDNC39D09A662O	2	259	170	501 502 503	14 48 57	27/10/2008	1/2 1/2	490,88 1.683,00 461,08	
7	94	Antonino Gaetano nato a Bari il 15/09/1963 Antonino Nicola nato a Bari il 9/09/1965	NTNGTN63P15A662X NTNNCL65P09A662C	3	412	20.265	468 469 471	1.208 1.242 5.735	1/10/208	1/2 1/2	14.549,43 2.960,53 54.635,74	

FERROTRAMVIARIA S.p.A.

COLLEGAMENTO FERROVIARIO DELL'AEROSTAZIONE DI BARI-PALESE CON L'AREA METROPOLITANA DI BARI INTEGRATO ALLA LINEA DELLA FERROVIA BARI-BARLETTA (FERROVIA BARI-NORD) TRA IL KM. 6+050 E IL KM. 14+865

DITTE NON CONCORDATARIE - ESPROPRIO DEL DIRITTO DI PROPRIETA'

N° prog.	N° di piano	Intestatario		DATI CATASTALI					Data Immissione in possesso (art.24 c .5 DPR 327/01)	diritto di propr. per	Indennità determinata e depositata in Cassa DD.PP.	Note: E' CONCESSA LA FACOLTA' DI PASSAGGIO (§)
				Foglio	Part.lla originaria		Part.lla espropriata					
		Ditta Catastale	cod. fiscale		mappale	mq.	mappale	mq			€	
8	96	Buonpensiero Ciro nato a Bari il 02/05/1931 Guardavaccaro Anna Rosa nata a Bari il 26/04/19	BNPCRI31E02A662E GRDNRS40D66A662L	3	368	1.500	534	45	09/12/2008	1/2 1/2	1.069,42	
9	100	Martino Rocco nato a Bari il 01/04/1973	MRTRCC73D01A662W	3	347	1.587	446	183	09/12/2008	1/1	343,84	
* * * *				COMUNE DI BARI - SANTO SPIRITO				* * * *				
10	113	Dimundo Concetta nata a Bari il 11/11/1922	DMNCCT22S51A662L	10	345	1.852	603 617	862 360	10/12/2008	5/15	1.227,85	
11	138 140	Palella Giuseppe nato a Bari il 18/07/1961	PLLGPP61L18A662E	11	11 6	7.572 2.123	348 330 331	280 1.108 451	10/12/2008	1/1	2.637,16 1.072,37 2.380,51	(§) (§)
12	139	Martino Vita; Maria Fu Giuseppe		11	190	7.473	350	82	10/12/2008	1/1	1.001,00	(§)
* * * *				COMUNE DI BITONTO				* * * *				
13	144 145 146	Ambrosi Antonio nato a Brindisi il 19/12/1930	MBRNTN30T19B180Q	30	23 22 19	1787 12518 1790	323 324 320 321 317 318	236 215 646 4346 22 65	11/12/2008	1/1	482,62 439,68 1.321,08 8.887,66 44,99 132,93	(§) (§) (§)
14	155	Calamita Maria; Fu Ottavio Grottola Albina; Fu Pasquale minorenne Grottola Domenica; Fu Pasquale minorenne Grottola Francesco; Fu Pasquale minorenne Grottola Ottavio; Fu Pasquale minorenne Minenna Leonardo; Fu Francesco		29	95	234	469 470	17 13	11/12/2008	comproprietari	193,12 65,44	(§)

segue

FERROTRAMVIARIA S.p.A.

COLLEGAMENTO FERROVIARIO DELL'AEROSTAZIONE DI BARI-PALESE CON L'AREA METROPOLITANA DI BARI INTEGRATO ALLA LINEA DELLA FERROVIA BARI-BARLETTA (FERROVIA BARI-NORD) TRA IL KM. 6+050 E IL KM. 14+865

DITTE NON CONCORDATARIE - ESPROPRIO DEL DIRITTO DI PROPRIETA'

N° prog.	N° di piano	Intestatario		DATI CATASTALI					Data Immissione in possesso (art.24 c .5 DPR 327/01)	diritto di propr. per	Indennità determinata e depositata in Cassa DD.PP.	Note: E' CONCESSA LA FACOLTA' DI PASSAGGIO
				Foglio	Part.lla originaria		Part.lla espropriata					
		Ditta Catastale	cod. fiscale		mappale	mq.	mappale	mq			€	(§)
15	155	Minenna Nicola; Fu Francesco Terlizzi Addolorata; Fu Pietro Terlizzi Antonio; Fu Pietro Terlizzi Francesco; Fu Pietro Terlizzi Francesco; Paolo Fu Pietro Terlizzi Gennaro; Fu Pietro Terlizzi Lucia; Fu Pietro Terlizzi Maria; Fu Pietro Terlizzi Rosa; Fu Pietro								comproprietari		
16	160	Cappiello Angela nata a Bari il 23/07/1924 Cappiello Antonia nata a Bari il 25/07/1929 Cappiello Francesco nato a Bari il 02/01/1932 Cappiello Raffaele nato a Bari il 04/01/1927 Cappiello Rina nata a Bari il 18/06/1944 Ciacci Lattaria nata a Grosseto il 25/01/1908 De Bernardis Leonardo nato a Bari il 06/06/1901 Maiorano Isabella nata a Bari il 04/01/1904 Maiorano Nicola nato a Bari il 15/01/1901 Maiorano Pietro nato a Bari il 20/11/1912 Maiorano Rosa nata a Bari il 25/03/1911	CPPFNC32A02A662N CPPRFL27A04A662I MRNSLL04A44A662D MRNNCL01A15A662X MRNPTR12S20A662O MRNRSO11C68A662Z	29	205	8.210	456 457	1.525 251	11/12/2008	51/60	436,30 2.650,86	
17	174	Ladisa Francesco nato a Bari il 19/02/1956	LDSFNC56B19A662J	19	159	3.957	644	97	11/12/2008	1/1	198,38	(§)
18	191 192	Mancazzo Arcangelo nato a Bitonto	MNCRNG00E17A893M	19	359 501	14.840 43	588 589 590 591 594 595	317 233 2737 396 27 3	12/12/2008	1/1	6.188,46 476,49 5.597,22 809,83 55,22 6,14	(§) (§) (§) (§)

FERROTRAMVIARIA S.p.A.

COLLEGAMENTO FERROVIARIO DELL'AEROSTAZIONE DI BARI-PALESE CON L'AREA METROPOLITANA DI BARI INTEGRATO ALLA LINEA DELLA FERROVIA BARI-BARLETTA (FERROVIA BARI-NORD) TRA IL KM. 6+050 E IL KM. 14+865

DITTE NON CONCORDATARIE - ESPROPRIO DEL DIRITTO DI PROPRIETA'

N° prog.	N° di piano	Intestatario		DATI CATASTALI					Data Immissione in possesso (art.24 c.5 DPR 327/01)	diritto di propr. per	Indennità determinata e depositata in Cassa DD.PP.	Note: E' CONCESSA LA FACOLTA' DI PASSAGGIO (§)
				Foglio	Part.lla originaria		Part.lla espropriata					
		Ditta Catastale	cod. fiscale		mappale	mq.	mappale	mq			€	
19	210	Paparella Giuseppe nato a Bitonto il 15/02/1933	PPRGPP33B15A893F	19	486	665	540 657	215 223	12/12/2008	1/1	455,28 472,23	(§)

FERROTRAMVIARIA S.p.A.

COLLEGAMENTO FERROVIARIO DELL'AEROSTAZIONE DI BARI-PALESE CON L'AREA METROPOLITANA DI BARI INTEGRATO ALLA LINEA DELLA FERROVIA BARI-BARLETTA (FERROVIA BARI-NORD) TRA IL KM. 6+050 E IL KM. 14+865

Allegato N. 2

DITTE NON CONCORDATARIE - ESPROPRIO DEL DIRITTO DI SUPERFICIE AL DI SOTTO DEL SUOLO

N° prog.	N° di piano	Intestatario		DATI CATASTALI					Data Immissione in possesso (art.24 c.5 DPR 327/01)	diritto di superf. per	Indennità determinata e depositata in Cassa DD.PP.	Note: E' CONCESSA LA FACOLTA' DI PASSAGGIO (§)
				Foglio	Part.lla originaria		Part.lla Espropriata					
		Ditta Catastale	cod. fiscale		mappale	mq.	mappale	mq			€	
* * * *				COMUNE DI BARI			* * * *					
1	50	Cavone Maria nata a Bari il 23/08/1941 Girone Natale nato a Bari il 09/02/1931	CVNMRA41M63A662D GRNNTL31B09A662P	6	181	3.978	521	81	27/10/2008	1/2 1/2 2/2,	105,58 105,58 211,16	
2	66 68	Palella Giuseppe nato a Bari il 5/08/1980	PLLGPP80M05A662O	5	109 16	112 278	109 182	112 144	27/10/2008	1/1	145,44 872,99	

Appalti - Bandi, Concorsi e Avvisi

Appalti

AMMINISTRAZIONE PROVINCIALE FOGGIA

Bando di gara affidamento servizio di collegamento marittimo.

I.1) PROVINCIA DI FOGGIA - via Telesforo, 25 71122 FOGGIA - All'attenzione di: Dott. SALVATORE D'AGOSTINO
Telefono: +39 0881791867
Fax: +39 0881315867
sdagostino@provincia.foggia.it.

II.1.5) Oggetto dell'appalto: affidamento del servizio di collegamento marittimo di pubblico interesse MetroMare Gargano sulla rotta Manfredonia - Vieste - Peschici - Rodi.

II.2.1) L'importo complessivo a base di gara è pari ad: euro 466.942,00, oltre IVA.

II.3) Durata dell'appalto: giorni 51.

III.2.1) Alcuni requisiti: fatturato globale riferito agli esercizi 2009 - 2010 - 2011 non inferiore complessivamente ad euro 800.000,00, IVA esclusa, comprensivo di contribuzioni pubbliche e da intendersi quale cifra complessiva per il triennio; disporre già o essere in grado di disporre nel termine previsto per l'inizio della prestazione del servizio oggetto della gara di una sede operativa in Provincia di Foggia, nonché di personale, strutture ed attrezzature idonee alla regolare esecuzione del servizio oggetto della gara; Altri requisiti indicati nel bando integrale.

IV.1.1) Procedura Aperta.

IV.2.1) Aggiudicazione: Offerta economicamente più vantaggiosa.

IV.3.4) Termine ricezione offerte: 09.07.2012 ore 12:30.

IV.3.8) Apertura offerte: 10.07.2012 ore 09:00.

VI.3) Per quanto ivi non previsto si rimanda alla documentazione integrale di gara disponibile su www.provincia.foggia.it

VI.5) Data di spedizione del presente avviso all'UPUUE: 18/06/2012

Il Dirigente Servizio Appalti e Contratti
Dott. Salvatore D'Agostino

ARTI

Avviso di gara per rilevazione e gestione dei dati nell'ambito dell'attività di mappatura dei fabbisogni di nuove competenze da parte delle imprese pugliesi

SEZIONE I:
AMMINISTRAZIONE AGGIUDICATRICE

I.1) **DENOMINAZIONE, INDIRIZZI E PUNTI DI CONTATTO:** Agenzia Regionale per la Tecnologia e l'Innovazione - ARTI - St. prov. Casamassima km 3, 70010 Valenzano BARI

Punto di contatto: avv. Francesco Addante; e-mail: f.addante@arti.puglia.it Tel. 080.4670234; Fax: 080.4670633.

Indirizzo(i) internet: www.arti.puglia.it.

Profilo di committente: www.arti.puglia.it.

Ulteriori informazioni sono disponibili presso: I punti di contatto sopra indicati.

Il disciplinare di gara e la documentazione complementare sono disponibili presso: I punti di contatto sopra indicati.

Le offerte vanno inviate a: punto di contatto sopra indicato.

I.2) **TIPO DI AMMINISTRAZIONE AGGIUDICATRICE E PRINCIPALI SETTORI DI ATTIVITÀ:** Agenzia regionale - Organismo di diritto pubblico.

SEZIONE II: OGGETTO DELL'APPALTO

II.1) **DESCRIZIONE**

II.1.1) **Denominazione conferita all'appalto dall'amministrazione aggiudicatrice:** Gara per rilevazione e gestione dei dati nell'ambito dell'attivita' di mappatura dei fabbisogni di nuove competenze da parte delle imprese pugliesi

II.1.2) **Tipo di appalto e luogo di esecuzione, luogo di consegna o di prestazione dei servizi:** Servizi. Categoria: N.13 - Luogo principale di esecuzione: Puglia - codice NUTS: ITF4;

II.1.3) **L'avviso riguarda:** appalto pubblico in ambito nazionale.

II.1.5) **Breve descrizione dell'appalto o degli acquisti:** Procedura aperta per l'affidamento dei servizi di rilevazione ed elaborazione delle informazioni legate ai fabbisogni di nuove competenze delle imprese pugliesi.

II.1.6) **CPV**: 79311400-1

II.1.7) **L'appalto rientra nel campo di applicazione dell'accordo sugli appalti pubblici (AAP):** Sì

II.1.8) **Divisione in lotti:** NO.

II.1.9) **Ammissibilità di varianti:** Si, migliorative e/o specificative.

II.2) **QUANTITATIVO O ENTITÀ DELL'APPALTO**

II.2.1) **Quantitativo o entità totale (compresi tutti i lotti):** Euro 148.000,00 IVA esclusa.

II.2.2) **Opzioni:** Si. Riserva di richiedere il quinto d'obbligo.

II.3) **DURATA DELL'APPALTO O TERMINE DI ESECUZIONE:** 30 settembre 2013

SEZIONE III: INFORMAZIONI DI CARATTERE GIURIDICO, ECONOMICO, FINANZIARIO E TECNICO

III.1) **CONDIZIONI RELATIVE ALL'APPALTO**

III.1.1) **Cauzioni e garanzie richieste:** Indicate nel disciplinare di gara

III.1.2) **Principali modalità di finanziamento e di pagamento e/o riferimenti alle disposizioni applicabili in materia:** L'appalto è finanziato a valere sul progetto "Innovazione per l'occupabilità" - Azione a supporto del Piano Straordinario per il lavoro 2011 della Regione Puglia - cofinanziato dall'Unione Europea con il PO FSE 2007/2013 - ASSE VII "Capacità Istituzionale".

III.1.3) **Forma giuridica che dovrà assumere il raggruppamento di operatori economici aggiudicatario dell'appalto:** ex art. 37 D.Lgs. 163/2006: mandato speciale con rappresentanza.

III.1.4) **Altre condizioni particolari cui è soggetta la realizzazione dell'appalto:** No.

III.2) **CONDIZIONI DI PARTECIPAZIONE**

III.2.1) **Situazione personale degli operatori, inclusi i requisiti relativi all'iscrizione nell'albo professionale o nel registro commerciale:** Alla presente gara sono ammessi gli operatori economici (art. 3, comma 22 del D.Lgs 163/2006) di cui all'art. 34 del D.Lgs 163/2006 che dimostrino l'insussistenza delle condizioni di esclusione dalla partecipazione agli appalti pubblici di cui all'articolo 38, comma 1 del D.Lgs 163/2006, all'art. 1-bis della legge 383/2001 s.m.i. (norme sull'emersione), alla legge Regione Puglia 28/2006 (Disciplina in materia di contrasto al lavoro non regolare).

III.2.2) **Capacità economica e finanziaria:** aver realizzato complessivamente, negli esercizi finanziari del triennio precedente alla data di pubblicazione del presente bando, un fatturato globale non inferiore ad almeno a 3 volte il valore dell'importo posto a base di gara. Si precisa che per ultimo

triennio si intende quello relativo agli ultimi tre esercizi finanziari il cui bilancio o modello unico sia stato approvato e depositato al momento della pubblicazione del Bando.

III.2.3) **Capacità tecnica:** aver realizzato, con riferimento agli ultimi tre anni, forniture analoghe di cui al Bando, per un valore complessivo almeno pari a due volte il valore posto a base di gara; per forniture analoghe si intendono attività commissionate da Pubblica Amministrazione Centrale e Locale, nonché Imprese, Enti ed Istituzioni. Si precisa che gli ultimi tre anni si riferiscono al periodo relativo ai 36 mesi precedenti a partire dalla data di pubblicazione del Bando.

III.3) **CONDIZIONI RELATIVE ALL'APPALTO DI SERVIZI**

III.3.1) **La prestazione del servizio è riservata ad una particolare professione?:** NO.

III.3.2) **Le persone giuridiche devono indicare il nome e le qualifiche professionali delle persone incaricate della prestazione del servizio:** SI.

SEZIONE IV:
PROCEDURA

IV.1) **TIPO DI PROCEDURA**

IV.1.1) **Tipo di procedura:** Aperta.

IV.2) **CRITERI DI AGGIUDICAZIONE**

IV.2.1) **Criteri di aggiudicazione:** offerta economicamente più vantaggiosa, ai sensi dell'art. 83 del D. Lgs. 163/2006.

IV.3) **INFORMAZIONI DI CARATTERE AMMINISTRATIVO**

IV.3.1) **Numero di riferimento attribuito al dossier dall'amministrazione aggiudicatrice:** Nessuno.

IV.3.3) **Condizioni per ottenere il capitolato d'oneri e la documentazione complementare oppure il documento descrittivo:** Tutti i documenti di gara sono disponibili gratuitamente sino alle ore 12,00 del giorno di scadenza del bando sul sito internet: www.arti.puglia.it.

IV.3.4) **Termine per il ricevimento delle offerte o delle domande di partecipazione:** entro e non oltre le ore **16.00** del **25 luglio 2012**, pena esclusione.

IV.3.6) **Lingue utilizzabili per la presentazione delle offerte/domande di partecipazione:** Italiano.

IV.3.7) **Periodo minimo durante il quale l'offerente è vincolato alla propria offerta:** 180 giorni naturali e consecutivi dal termine ultimo per il ricevimento delle offerte.

IV.3.8) **Modalità di apertura delle offerte:** il giorno 26/07/2012, ore 10,00, all'indirizzo di cui al punto 1 - Potranno assistere i rappresentanti delle imprese concorrenti.

SEZIONE VI:
ALTRE INFORMAZIONI

VI.2) **APPALTO CONNESSO AD UN PROGETTO E/O PROGRAMMA FINANZIATO DAI FONDI COMUNITARI:** Si

VI.3) **INFORMAZIONI COMPLEMENTARI:**

Tutti i requisiti richiesti devono essere posseduti, pena l'esclusione, alla data di presentazione della domanda di partecipazione. L'Amministrazione Aggiudicatrice si riserva la facoltà di annullare la gara e di non procedere ad alcuna aggiudicazione nell'ipotesi in cui, a seguito di mancate partecipazioni, esclusioni o altro, resti in gara un solo concorrente. L'Amministrazione Aggiudicatrice si riserva la facoltà di sospendere/modificare/annullare la procedura, a proprio insindacabile giudizio, qualunque sia lo stato di avanzamento della stessa e per qualunque ragione, senza che gli offerenti possano esercitare alcuna pretesa a titolo risarcitorio e/o d'indenizzo. E' ammesso il subappalto, fermo restando quanto previsto dall'art. 118 D.Lgs. 163/2006. E' vietata la cessione del contratto. Il presente Appalto è disciplinato dal D.Lgs 163/2006 e

dagli atti di gara, con specifico riferimento al presente Avviso, al Disciplinare di gara e ai suoi allegati.

Responsabile Unico del Procedimento: Avv. Francesco Addante

Il codice CIG assegnato è: 4357529AAD- Non è dovuto il contributo a carico dei concorrenti.

VI.4) **PROCEDURE DI RICORSO**

VI.4.1) **Organismo responsabile delle procedure di ricorso:** TAR per la Puglia - Sede di Bari-piazza G. Massari 14 - 70122 BARI.

VI.4.2) **Presentazione di ricorso**: Il ricorso avverso il presente avviso deve essere notificato nei termini e secondo le formalità di cui agli articoli 243 bis e seguenti del D.Lgs. 12 aprile 2006 n. 163.

Il Presidente
Prof. Ing. Giuliana Trisorio Liuzzi

COMUNE DI MOLFETTA

Bando di gara per cessione di n. 8 unità immobiliari ERP.

Si informa che, in esecuzione della D.D. n. 50 in data 14/06/2012 del Settore Demografia - Appalti - Contratti è in pubblicazione all'Albo Pretorio on line dal 15/06/2012 il bando di gara per la cessione delle unità immobiliari in oggetto indicate.

La data di scadenza per la presentazione delle offerte è fissata al giorno 30/07/2012 ore 13:00.

La data di apertura delle offerte è fissata al giorno 31/07/2012 alle ore 10,00.

Ogni altra informazione in merito può essere rilevata sul sito del comune di Molfetta: www.comune.molfetta.ba.it

Molfetta, lì 15/07/2012

Il Dirigente
Dott. Enzo Roberto Tangari

ENTE SVILUPPO IRRIGAZIONE

Avviso di aggiudicazione lavori realizzazione progetto "Tronco di Acerenza".

I.1) Ente Irrigazione Puglia, Lucania ed Irpinia, Servizio Appalti Via Japigia, 184 - 70126 - Bari; Punti di contatto: Tel. 0805413111; Fax 080/5413246 - www.eipli.it;

II.1.1) OGGETTO: progettazione ed esecuzione lavori di realizzazione Progetto "Tronco di Acerenza - Distribuzione III° lotto", per l'irrigazione di circa 5.000 ha nei territori dei Comuni di Banzi, Genzano, Palazzo S.G. ed Irsina - L. 443/01 (Legge Obiettivo); Schema idrico Basento Bradano - CIG 3380962A18;

IV.1.1) Procedura: aperta.

IV.3.2) Bando di gara pubblicato su GUAI n° 124 del 21/10/2011.

V.1) Data aggiudicazione: 24/04/2012.

V.2) Offerte ricevute: n° 13.

V.3) AGGIUDICATARIO: Consorzio Stabile Research con sede in Viale della Costituente - Centro Direzionale - Edificio G1 in Napoli.

V.4) Prezzo di aggiudicazione: euro 63.926.976,94 + IVA.

VI.4) SPEDIZIONE PRESENTE AVVISO ALL'U.P.U.U.E.: 19/06/2012.

Il Direttore Generale
Dott. Stefano Zoccali

Concorsi

REGIONE PUGLIA
SERVIZIO PROGRAMMAZIONE ASSISTENZA TERRITORIALE E PREVENZIONE

Zone carenti straordinarie di Medicina Pediatrica.

A.S.L. TA

DISTRETTO N. 7	*ZONA CARENTE*
AVETRANA	1

ASL BR

DISTRETTO N. 1	
BRINDISI	1

Possono concorrere al conferimento dell'incarico delle suddette zone carenti:

1) i medici pediatri aventi titolo secondo le procedure previste dal vigente ACN del 29/07/2009 e, dall'Accordo Integrativo Regionale di riferimento.
2) i pediatri inclusi nella graduatoria regionale valida per l'anno 2012.

Gli aspiranti, entro 15 giorni dalla pubblicazione di cui al comma 1, presentano alla Azienda U.S.L., apposita domanda di assegnazione di incarico per uno o più degli ambiti territoriali carenti pubblicati.

Il Dirigente del Servizio
Dr. Fulvio Longo

AMMINISTRAZIONE PROVINCIALE LECCE

Approvazione graduatorie Avviso Pubblico LE/14/2011 IFTS POR PUGLIA FSE 2007/2013.

SERVIZIO FORMAZIONE E LAVORO

IL DIRIGENTE

Vista la deliberazione di G.P. n. 34 del 15/03/2012 con la quale è stato approvato il Piano Esecutivo di Gestione per l'esercizio in corso, affidando le dotazioni finanziarie previste dal Piano medesimo ai Responsabili dei Servizi per l'assunzione dei relativi atti di gestione, secondo quanto stabilito dal D.Lgs. n° 267 del 18/8/2000 e dal vigente Regolamento di Contabilità.

PREMESSO:

- che la Regione Puglia con l'art.22 della L.R. n.15 del 07/08/2002 *"Riforma della formazione professionale"* ha individuato le Amministrazioni Provinciali quali soggetti delegati alla realizzazione delle attività di formazione professionale;
- che l'art.2 della L.R. n.32 del 2/11/2006 ha dato concreta attuazione al processo di delega in questione stabilendo che, *"a partire dalle attività previste dalla programmazione 2007/2013"*, l'affidamento a soggetti pubblici e privati dello svolgimento di attività di formazione e orientamento professionale, con esclusione di quelle di competenza esclusiva della Regione Puglia, fosse determinato dalle Province attraverso periodici avvisi pubblici;
- che la Regione Puglia e le Province Pugliesi hanno concordato, in un apposito incontro tenutosi il 2 settembre 2008 presso l'Assessorato Regionale alla Formazione Professionale, un *atto di programmazione per l'attuazione degli interventi di competenza regionale e per il conferimento di funzioni alle Province pugliesi;*
- che la Regione Puglia, con deliberazione di G.R. n.1575 del 4/9/2008, prendendo atto dell'intesa raggiunta con le Province, ha formalmente approvato il documento *"POR Puglia FSE 2007/2013: Atto di programmazione per l'attuazione degli interventi di competenza regionale e per il conferimento di funzioni alle Province pugliesi"*, rinviando ad un atto successivo l'approvazione del regolamento per le procedure di attuazione delle attività di cui sono responsabili le Province, previsto al II co. dell'art.2 della L.R. n.32/2006;
- che la Regione Puglia, con deliberazione di G.R. n.1994 del 28/10/2008, al fine di rendere operativo il conferimento di funzioni in questione, ha individuato le Province Pugliesi quali Organismi Intermedi del POR Puglia FSE 2007/2013, ai sensi dell'art.2, paragrafo sesto, e art.59, paragrafo secondo del Regolamento CE n.1083/2006,

che svolgeranno *"una parte dei compiti dell'Autorità di gestione sotto la responsabilità di detta autorità*" ed ha integrato la composizione del Comitato di Sorveglianza del POR Puglia FSE 2007/2013, già istituito con deliberazione G.R. n. 2303 del 29/12/2007, con gli Organismi Intermedi/Province;

- che nel citato Atto di Programmazione è previsto che le funzioni assegnate agli Organismi Intermedi, e quindi alle Province Pugliesi, dai Regolamenti Comunitari per l'attuazione del POR dovranno essere indicate in appositi Accordi scritti tra Autorità di Gestione/Regione Puglia ed Organismi Intermedi/Province;
- che la Giunta Regionale, con provvedimento n.1994 del 28/10/2008 ha definitivamente approvato detto schema di "Accordo", trasmesso alle Province pugliesi per la sottoscrizione con nota n.34/7905/FP del 29/10/2008 del Dirigente regionale alla Formazione Professionale;
- che la Provincia di Lecce, con deliberazione di G.P. n. 348 del 13/11/2008, ha approvato il citato schema di "Accordo", individuando nell'allora Settore Politiche del Lavoro e Formazione Professionale della Provincia l'Organismo Intermedio del POR Puglia FSE 2007/2013.
- che all'art.14 dell'Accordo tra Autorità di gestione ed Organismi Intermedi è previsto che l'Organismo Intermedio, prima dell'emanazione delle procedure ad evidenza pubblica di relativa competenza, debba fornire un Piano di Attuazione Annuale delle risorse a valere sul POR Puglia FSE 2007/2013, specificando Asse, Obiettivo specifico, Obiettivo operativo, Categoria di spesa, Tipologia di azione, apporto fornito al raggiungimento degli indicatori di realizzazione e di risultato dell'Asse.

VISTA la deliberazione n.186 del 28/07/2011 con cui la Giunta Provinciale ha approvato il Piano di Attuazione delle Politiche formative della Provincia di Lecce - anno 2011 elaborato dal Servizio Formazione Professionale di questa Provincia in adempimento dell'art.14 dell'Accordo tra Autorità di Gestione/Regione Puglia e /Organismo Intermedio/Provincia di Lecce, dando mandato al Dirigente del Servizio "Formazione e Lavoro" "di porre in essere gli atti necessari alla realizzazione degli interventi previsti nel Piano medesimo".

VISTA la determinazione dirigenziale regionale n. 1578 del 28/07/2011 con la quale la Regione Puglia ha preso atto dell'invio del citato Piano di Attuazione per le Politiche formative della Provincia di Lecce anno 2011, risorse 2010/2011, attestandone la conformità agli atti di programmazione regionale (POR Puglia FSE 2007/2013).

VISTA la deliberazione n.624 del 29/03/2012 con cui la Giunta Regionale pugliese ha preso atto dell'Accordo stipulato in data 27/02/2012 e ratificato in data 8/3/2012 tra Regione Puglia, Ufficio Scolastico Regionale e Province pugliesi per il coordinamento della programmazione degli interventi di Istruzione e Formazione Tecnica Superiore (I.F.T.S.) pubblicata sul BURP n 56 del 18/04/2012

VISTA la D.D.n. n.954 del 03/05/2012 con cui è stato adottato l'avviso pubblico LE/14/2011 per il finanziamento di percorsi IFTS (Asse IV Capitale Umano del POR Puglia FSE 2007/2013) per un ammontare complessivo di euro 4.050.000,00, suddiviso in n.5 tipologie di figure IFTS come specificate in detto avviso;

VISTA la D.D. n.1256 del 07/06/2012 con la quale è stato costituito il Gruppo interno per la verifica dei requisiti di ammissibilità ed il Nucleo esterno per la valutazione di merito dei progetti candidati a valere sull'avviso pubblico LE/14/2011

VISTE le risultanze della verifica dei requisiti di ammissibilità effettuata dal citato Gruppo interno relativamente all'avviso pubblico di che trattasi, allegate al presente provvedimento;

VISTE le graduatorie dei progetti candidati a valere sull'avviso pubblico di che trattasi, distinte per ciascuna delle n.5 specifiche figure IFTS, allegate al presente provvedimento;

RITENUTO di provvedere in merito;

DETERMINA

APPROVARE le risultanze della verifica dei requisiti di ammissibilità effettuata dal citato Gruppo interno relativamente all'avviso pubblico le/14/2011, allegate al presente provvedimento;

APPROVARE le graduatorie dei progetti candidati a valere sull'avviso pubblico LE/14/2011, redatte per ciascuna delle n.5 specifiche figure IFTS, allegate al presente provvedimento;

DARE ATTO che i progetti ammessi a finanziamento sono quelli evidenziati con sfondo grigio in ciascuna delle n.5 graduatorie allegate, distinte per figura IFTS;

IMPEGNARE, ai fini del finanziamento dei progetti in questione, la somma complessiva di euro 4.050.000,00 sul capitolo 21334/003 "POR Puglia FSE 2007/2013 Conferimento funzioni alle Province Pugliesi Asse IV - Capitale Umano - trasferimenti" del bilancio corrente

ACCERTARE a carico della Regione Puglia, per il procedimento di cui all'avviso pubblico LE/14/2011 di che trattasi, la somma complessiva di euro 4.050.000,00 sul cap.03530/000 "Trasferimento dalla Regione Puglia POR 2007/2013 - conferimento funzioni alle Province Pugliesi - Asse I - II - IV - VI" del bilancio corrente.

DISPORRE la pubblicazione della presente determinazione dirigenziale sul Bollettino Ufficiale della Regione Puglia, all'Albo Pretorio di questa Provincia e sui siti istituzionali della Provincia di Lecce e della Regione Puglia.

La pubblicazione sul BURP costituisce notifica a tutti gli interessati, senza ulteriore e successiva comunicazione.

DARE ATTO che, ai sensi dl Regolamento Regionale n.5 del 6/4/2009 *Modello per gli organismi Intermedi/Province del "Sistema di Gestione e controllo" nell'ambito del POR Puglia FSE 2007/2013*, pubblicato sul BURP n. 55 del 10/04/2009, "La data di pubblicazione delle graduatorie sul BURP costituisce termine iniziale per la presentazione di ricorsi amministrativi entro il termine perentorio di trenta giorni. La definizione dei ricorsi deve avvenire entro trenta giorni dal ricevimento formale degli stessi."

TRASMETTERE la presente determinazione dirigenziale alla Regione Puglia, Autorità di Gestione del POR Puglia FSE 2007-2013, per i provvedimenti di competenza

Servizio Formazione e Lavoro
Il Dirigente
Dr. Andrea Perulli

ESITO VERIFICA AMMISSIBILITA' DEI PROGETTI CANDIDATI A VALERE SULL'AVVISO PUBBLICO 14/LE/2011 IFTS

	Soggetto Capofila RTI/ATS	SEDE LEGALE	giorno di arrivo	ora di arrivo	Protocollo	Soggetto Partner richiesto da bando	Settore	Figure IFTS di riferimento	N. di ore	Numero allievi	Importo richiesto (€)	ESITO VERIFICA AMMISSIBILITA'		motivazioni di non ammissibilità
1	BLUESEA	via Giovanni XXIII, 9 – 73010 VEGLIE	08/06/2012	—	N. 59982 dell'8/06/2012	IISS Salvemini Alessano	Agricoltura-Ambiente	Tecnico superiore della trasformazione di prodotti agroindustriali	1.000	18	216.000,00	ammesso		
2	CFP PROGRAMMA SVILUPPO	via Scalfo, 5 – 73013 GALATINA	11/06/2012	9,50	N. 60291 dell'11/06/2012	Isituto Laporta Galatina	Agricoltura-Ambiente	Tecnico superiore della trasformazione di prodotti agroindustriali	1.000	18	216.000,00	ammesso		
3	CAMPUS	Via Bari, 11-LECCE	11/06/2012	11,45	N. 60451 dell'11/06/2012	IISS Columella	Agricoltura-Ambiente	Tecnico superiore della trasformazione dei prodotti agroindustriali	1.000	18	216.000,00	ammesso		
4	ATHENA	via Monte S. Michele, 1/A - LECCE	08/06/2012	10,00	N. 59847 dell'8/06/2012	I.SI.S.S. L. Scarambone	Ambiente	Tecnico superiore per il monitoraggio e la gestione del territorio e dell'ambiente	1.000	18	216.000,00	ammesso		
5	Università del Salento Dip. Matematica e Fisica "De Giorgi"	LECCE	08/06/2012	10,35	N. 59871 dell'08/06/2012	Istituto Nautico Vespucci - Gallipoli	Ambiente	Tecnico superiore per il monitoraggio e la gestione del territorio e dell'ambiente	1.000	18	216.000,00	ammesso		
6	Calasanzio	via Cavour, 7 – 73012 Campi Salentina	11/06/2012	9,30	N.60274 dell'11/06/2012	I.T.C. "Vittorio Bachelet" Copertino	Ambiente	Tecnico superiore per il monitoraggio e la gestione del territorio e dell'ambiente	900	20	216.000,00	ammesso		
7	Scuola Edile	Via Belgio Z.I. - Lecce	11/06/2012	9,45	N.60278 dell'11/06/2012	Istituto Tecnico "Grazia Deledda" di Lecce	Ambiente	Tecnico superiore per il monitoraggio e la gestione del territorio e dell'ambiente	1.000	18	216.000,00		non ammesso	1) Manca certificazione di vigenza organi statutari dell'impresa S.I.CO. s.r.l.
8	Comune di Ruffano	via Napoli - Ruffano	11/06/2012	10,20	N. 60339 dell'11/06/2012	I.I.S.S. "Lanoce "	Ambiente	Tecnico superiore per il monitoraggio e la gestione del territorio e dell'ambiente	1.000	18	216.000,00	ammesso		
9	CEA	via A. Moro, 1 – 73037 Poggiardo	11/06/2012	11,35	N. 60429 dell'11/06/2012	I.I.S.S. "Falcone - Borsellino" Galatina (LE)	Ambiente	Tecnico superiore per il monitoraggio e la gestione del territorio e dell'ambiente	1.000	18	216.000,00	ammesso		
10	SALENFORM	via Fiume, 1/B – 73027 Minervino di Lecce	11/06/2012	11,40	N. 60433 dell'11/06/2012	IIS E. Vanoni - Nardò	Ambiente	Tecnico superiore per il monitoraggio e la gestione del territorio e dell'ambiente	1.000	18	216.000,00	ammesso		

11	ISPA	p.zza S. Oronzo, 40-LECCE	11/06/2012	11,50	N.61015 del 12/06/2012	Istituto Tecnico Industriale Mattei - Maglie	Ambiente	Tecnico superiore per il monitoraggio e la gestione del territorio e dell'ambiente	1.000	20	240.000,00	ammesso		
12	AIPE	via Lequile, 68 - LECCE	11/06/2012	10,00	N. 60300 dell'11/06/2012	Istituto scolastico I.T.C. Salomi	ICT	Tecnico superiore per i sistemi e le tecnologie informatiche	1.000	20	240.000,00	ammesso		
13	I.I.P.	via M. Bernardini, 29 - LECCE	11/06/2012	10,15	N. 60327 dell'11/06/2012	ISTITUTO TECNICO COMMERCIALE STATALE "V.BACHELET"	ICT	Tecnico superiore per i sistemi e le tecnologie informatiche	1.000	18	216.000,00	ammesso		
14	I.I.S. "A. Meucci"	viale F. Ferrari - CASARANO	11/06/2012	10,20	N. 60337 dell'11/06/2012	Associazione Scuole e Lavoro	ICT	Tecnico dei sistemi e delle tecnologia web e multicanale (mobile, internet of things)	1.000	18	216.000,00	ammesso		
15	UNIVERSUS	Viale Japigia 182 Bari	11/06/2012	10,30	N.60358 dell'11/06/2012	I.T.E.S. "O.G. Costa"	ICT	Tecnico superiore per i sistemi e le tecnologie informatiche	1.000	18	216.000,00		non ammesso	1) manca l'allegato 4 dell'Universita' del Salento - Dipartimento di Ingegneria dell'Innovazione
16	I.T.S "Calasso"	via Belice, 5/N - LECCE	11/06/2012	11,30	N. 60415 dell'11/06/2012	C.N.I.P.A. PUGLIA	ICT	Tecnico superiore per i sistemi e le tecnologie informatiche	1.000	18	216.000,00	ammesso		
17	Innovamenti	via Imbriani, 24 - LECCE	11/06/2012	11,45	N. 60482 dell'11/06/2012	I.I.S.S. "R. Redi" I.T.C. Campi salentina (LE)	ICT	Tecnico superiore per i sistemi e le tecnologie informatiche	1.000	18	216.000,00	ammesso		
18	CAMPUS	Via Bari, 11-LECCE	11/06/2012	11,45	N.60449 dell'11/06/2012	ISIS Scarambone - Lecce	ICT	Tecnico superiore per i sistemi e le tecnologie informatiche	1.000	18	207.000,00	ammesso		
19	ISPA	p.zza S. Oronzo, 40-LECCE	11/06/2012	11,50	N.61013 del 12/06/2012	I.T.C.S. CEZZI DE CASTRO - MAGLIE	ICT	Tecnico superiore per i sistemi e le tecnologie informatiche	1.000	18	216.000,00	ammesso		
20	FORUM	via S. Nahi, 11 - LECCE	11/06/2012	11,58	N. 60514 dell'11/06/2012	LICEO SCIENTIFICO "G. BANZI BAZOLI"	ICT	Tecnico superiore per i sistemi e le tecnologie informatiche	1.000	18	216.000,00	ammesso		
21	I.I.S.S."A. De Pace"	viale Marche, 19 LECCE	11/06/2012	12,00	N.60533 dell'11/06/2012	Calasanzio	ICT	Tecnico superiore per i sistemi e le tecnologie informatiche	1.000	18	216.000,00		non ammesso	1) manca certificazione di vigenza organi statutari dell'ente di formazione Calasanzio; 2) manca certificazione di vigenza organi statutari dell'impresa 650MG.COM s.a.s

22	APULIA	via Siena, 10/B Parabita	08/06/2012	10,20	N. 59855 dell'8/06/2012	IISS "E. Giannelli" Parabita	Industria e Artigianato	Tecnico superiore per l'ambente, l'energia e la sicurezza in azienda	1.000	20	240.000,00	ammesso		
23	Scuola Edile	Via Belgio Z.I. - Lecce	11/06/2012	9,45	N.60280 dell'11/06/2012	Istituto Tecnico "Galileo Galilei" di Lecce	Industria e Artigianato	Tecnico superiore per l'ambiente, l'energia e la sicurezza in azienda	1.000	18	216.000,00		non ammesso	1) Manca certificazione di vigenza organi statutari dell'impresa S.I.CO. s.r.l.
24	I.P.S.I.A. "L. DA VINCI"	Corso Capo di Leuca, 32 – 73014 GALLIPOLI	11/06/2012	10,35	N. 60355 dell'11/06/2012	OPRA	Industria e Artigianato	Tecnico superiore per l'ambiente, l'energia e la sicurezza in azienda	1.000	18	216.000,00	ammesso		
25	ASESI	Viale Della Libertà, 79 - LECCE	11/06/2012	11,15	N. 60390 dell'11/06/2012	IISS Polo Professionale " Don Tonino Bello"	Industria e Artigianato	Tecnico superiore per l'ambiente, l'energia e la sicurezza in azienda	1.000	18	216.000,00	ammesso		
26	ENFAP	Corso A. De Gasperi, 270/A – 70125 BARI	11/06/2012	11,25	N. 60401 dell'11/06/2012	ISTITUTO TECNICO SUPERIORE "E. FERMI" LECCE	Industria e Artigianato	Tecnico superiore per l'ambiente, l'energia e la sicurezza in azienda	1.000	18	216.000,00	ammesso		
27	BLUESEA	via Giovanni XXIII, 9 – 73010 VEGLIE	08/06/2012	—	N.60003 dell'8/06/2012	I.I.S.S. "L.G.M. Columella" - Lecce	Turismo	Tecnico superiore per l'organizzazione e il marketing del turismo integrato	1.000	18	216.000,00	ammesso		
28	CFP PROGRAMMA SVILUPPO	via Scalfo, 5 – 73013 GALATINA	11/06/2012	9,50	N. 60289 dell'11/06/2012	Isituto Laporta Galatina	Turismo	Tecnico superiore per la ristorazione e la valorizzazione dei prodotti territoriali e delle produzioni tipiche	1.000	18	216.000,00	ammesso		
29	MEDEUR	via Scorrama, PARABITA	11/06/2012	9,50	N.60318 dell'11/06/2012	I.I.S.S. "E. GIANNELLI"	Turismo	Tecnico superiore per l'organizzazione e il marketing del turismo integrato	1.000	18	216.000,00	ammesso		
30	AIPE	via Lequile, 68 - LECCE	11/06/2012	10,00	N. 60306 dell'11/06/2012	Istituto Scolastico Liborio Salomi	Turismo	Tecnico superiore per l'organizzazione ed il marketing del turismo integrato	1.000	20	240.000,00	ammesso		
31	ATHENA	via Monte S. Michele 1/a	11/06/2012	10,05	N.60332 dell'11/06/2012	ISITUTO TECNICO COMMERCIALE "E. VANONI"	Turismo	Tecnico superiore per l'organizzazione e il marketing del turismo integrato	1.000	18	216.000,00	ammesso		
32	IISS Falcone e Borsellino	viale Don Bosco, 48 – 73013 GALATINA	11/06/2012	10,15	N. 60271 dell'11/06/2012	Agenzia Formativa - Ulisse Poggiardo	Turismo	Tecnico superiore per l'organizzazione ed il marketing del turismo integrato	1.000	18	216.000,00	ammesso		
33	I.I.P.	via M. Bernardini, 29 - LECCE	11/06/2012	10,15	N. 60330 dell'11/06/2012	Istituto Tecnico Statale "G. Deledda"	Turismo	Tecnico superiore per l'organizzazione e il marketing del turismo integrato	1.000	18	216.000,00	ammesso		

34	I.I.S. A.Vespucci	s.p. per Sannicola, via della Provvidenza – 73014 Gallipoli	11/06/2012	10,15	N.60335 dell' 11/06/2012	ASCLA - ASSCIAZIONE SCUOLE E LAVORO	Turismo	Tecnico superiore per l'organizzazione e il marketing del turismo integrato	1.000	18	216.000,00	ammesso		
35	OPRA	via M. Buonarroti, 56 - LECCE	11/06/2012	10,25	N.60340 dell' 11/06/2012	IISS Egidio Lanoce Maglie	Turismo	Tecnico Superiore per la ristorazione e la valorizzazione dei prodotti territoriali e delle produzioni tipiche	1.000	18	216.000,00	ammesso		
36	ARCADIA	via Martiri d'Otranto, 6 – 73027 Cocumola (fraz. Minervino di Lecce)	11/06/2012	10,45	N.60361 dell' 11/06/2012	IPSEO "A.MORO" SANTA CESAREA TERME	Turismo	Tecnico Superiore per la ristorazione e la valorizzazione dei prodotti territoriali e delle produzioni tipiche	1.000	18	216.000,00	ammesso		
37	Ass. Santa Cecilia Onlus	via Spagna, 73042-CASARANO	11/06/2012	10,55	N.60369 dell' 11/06/2012	I.P.S.E.O. "A. MORO"	Turismo	Tecnico superiore per l'organizzazione e il marketing del turismo integrato	1.000	18	216.000,00	ammesso		
38	CTP EDA	via G. D'Annunzio – 73059 Ugento	11/06/2012	11,05	N. 60373 dell' 11/06/2012	Istituto di Istruzione Secondaria Superiore "Filippo Bottazzi"	Turismo	Tecnico Superiore per la ristorazione e la valorizzazione dei prodotti territoriali e delle produzioni tipiche	1.000	18	216.000,00	ammesso		
39	FORMITALIA Onlus	via O. Quarta, 34 - LECCE	11/06/2012	11,05	N.60372 dell' 11/06/2012	ASSOCIAZIONE CULTURALE OXFORD ISTITUTO TECNICO AERONAUTICO EUROMASTER	Turismo	Tecnico superiore per l'organizzazione e il marketing del turismo integrato	1.000	18	216.000,00	ammesso		
40	ASESI	Viale Della Libertà, 79 - LECCE	11/06/2012	11,15	N. 60395 dell' 11/06/2012	I.I. S.S. GAETANO SALVEMINI	Turismo	Tecnico Superiore per la ristorazione e la valorizzazione dei prodotti territoriali e delle produzioni tipiche	1.000	18	216,00	ammesso		
41	I.I.S.S. "F. Bottazzi"	via Napoli, 1-CASARANO	11/06/2012	11,20	N.60399 dell' 11/06/2012	Casa Famiglia "San Francesco"	Turismo	Tecnico Superiore per la ristorazione e la valorizzazione dei prodotti territoriali e delle produzioni tipiche	1.000	18	216.000,00	ammesso		
42	CAT Confcommercio	p.zza Aldo Moro, 33-BARI	11/06/2012	11,45	N. 60441 dell' 11/06/2012	ITES Olivetti	Turismo	Tecnico superiore per l'organizzazione ed il marketing del turismo integrato	1.000	18	1.000,00	ammesso		

43	SALENFORM	via Fiume, 1/B – 73027 Minervino di Lecce	11/06/2012	11,50	N. 60457 dell' 11/06/2012	Istituto tecnico commerciale "Cezzi - De Castro" Maglie (LE)	Turismo	Tecnico superiore per l'organizzazione e il marketing del turismo integrato	1.000	18	216.000,00	ammesso		
44	ULISSE	Via V. Emanuele, 41-POGGIARDO	11/06/2012	11,50	N. 61019 del 12/06/2012	Istituto Trinchese - Martano	Turismo	Tecnico superiore per l' organizzazione ed il marketing del turismo integrato	1.000	18	216.000,00	ammesso		
45	LE COSTANTINE	Via Costantine-fraz.Casamassella-73020 Uggiano La Chiesa	11/06/2012	11,50	N.61023 del 12/06/2012	Istituto professionale statale servizi per l'enogastronomia e l'ospitalità alberghiera	Turismo	Tecnico Superiore per la ristorazione e la valorizzazione dei prodotti territoriali e delle produzioni tipiche	1.000	18	216.000,00	ammesso		
46	I.I.S.S. "A. De Pace"	viale Marche, 19 LECCE	11/06/2012	12,00	N. 60521 dell' 11/06/2012	UNIVERSUS CSEI	Turismo	TECNICO SUPERIORE PER L'ORGANIZZAZIONE ED IL MARKETING DEL TURISMO INTEGRATO	1.000	18	216.000,00	ammesso		
47	I.I.S.S "Don Tonino Bello"	Via Apulia - 73039 Tricase	11/06/2012	**13,00**	N.60650 dell'11/06/2012								non ammesso	1) candidatura pervenuta fuori termine

Allegato 14. Turismo

PROVINCIA DI LECCE
Avviso Pubblico LE/14/2011
I.F.T.S. - Istruzione e Formazione Tecnica Superiore

Approvato con D.D. n° 954 del 03/05/2012 - Pubblicato sul BURP n° 68 del 10/05/2012 - Scadenza il 11/06/2012 alle ore 12,00
POR PUGLIA 2007 – 2013 - Fondo Sociale Europeo - ASSE IV – Capitale Umano
Esito Valutazione di merito
Risorse disponibili € 1080.000,00

N.	Protocollo	Codice	N.	Soggetto Capofila RTI/ATS	Sede legale	Figure	N. di ore	N. allievi	Punteggio	Contributo pubblico richiesto	Spesa progressiva	NOTE
1	60335	LE/14/2011	32	"I.I.S. A.Vespucci"	s.p. per Sannicola, via della Provvidenza – 73014 Gallipoli	Tecnico superiore per l'organizzazione e il marketing del turismo integrato	1.000	18	**800**	216.000	216.000	
2	60318	LE/14/2011	26	MEDEUR	via Scorrama, PARABITA	Tecnico superiore per l'organizzazione e il marketing del turismo integrato	1.000	18	**790**	216.000	432.000	
3	60373	LE/14/2011	24	CTP EDA	via G. D'Annunzio – 73059 Ugento	Tecnico Superiore per la ristorazione e la valorizzazione dei prodotti territoriali e delle produzioni tipiche	1.000	18	**780**	216.000	648.000	
4	60457	LE/14/2011	04	SALENFORM	via Fiume, 1/B – 73027 Minervino di Lecce	Tecnico superiore per l'organizzazione e il marketing del turismo integrato	1.000	18	**770**	216.000	864.000	
5	60399	LE/14/2011	35	I.I.S.S. "F. Bottazzi"	via Napoli, 1- CASARANO	Tecnico Superiore per la ristorazione e la valorizzazione dei prodotti territoriali e delle produzioni tipiche	1.000	18	**760**	216.000	1.080.000	
6	61023	LE/14/2011	25	LE COSTANTINE	Via Costantine-fraz.Casamassella-73020 Uggiano La Chiesa	Tecnico Superiore per la ristorazione e la valorizzazione dei prodotti territoriali e delle produzioni tipiche	1.000	18	**750**	216.000		
7	60340	LE/14/2011	18	OPRA	via M. Buonarroti, 56 - LECCE	Tecnico Superiore per la ristorazione e la valorizzazione dei prodotti territoriali e delle produzioni tipiche	1.000	18	**740**	216.000		
8	60395	LE/14/2011	22	ASESI	Viale Della Libertà, 79 - LECCE	Tecnico Superiore per la ristorazione e la valorizzazione dei prodotti territoriali e delle produzioni tipiche	1.000	18	**730**	216.000		
9	60441	LE/14/2011	19	CAT	p.zza Aldo Moro, 33-BARI	Tecnico superiore per l'organizzazione ed il marketing del turismo integrato	1.000	18	**720**	216.000		

N.	Protocollo	Codice	N.	Soggetto Capofila RTI/ATS	Sede legale	Figure	N. di ore	N. allievi	Punteggio	Contributo pubblico richiesto	Spesa progressiva	NOTE
10	60289	LE/14/2011	01	CFP PROGRAMMA SVILUPPO	via Scalfo, 5 – 73013 GALATINA	Tecnico superiore per la ristorazione e la valorizzazione dei prodotti territoriali e delle produzioni tipiche	1.000	18	**700**	216.000		
11	N. 61019 dell'11/06/2012	LE/14/2011	12	ULISSE	Via V. Emanuele, 41-POGGIARDO	Tecnico superiore per l'organizzazione ed il marketing del turismo integrato	1.000	18	**670**	216.000		
12	60372	LE/14/2011	06	FORMITALIA Onlus	via O. Quarta, 34 - LECCE	Tecnico superiore per l'organizzazione ed il marketing del turismo integrato	1.000	18	**660**	216.000		
13	60361	LE/14/2011	21	ARCADIA	via Martiri d'Otranto, 6 – 73027 Cocumola (fraz. Minervino di Lecce)	Tecnico Superiore per la ristorazione e la valorizzazione dei prodotti territoriali e delle produzioni tipiche	1.000	18	**650**	216.000		
14	60003	LE/14/2011	36	BLUESEA	via Giovanni XXIII, 9 – 73010 VEGLIE	Tecnico superiore per l'organizzazione e il marketing del turismo integrato	1.000	18	**640**	216.000		
15	60521	LE/14/2011	30	I.I.S.S. "A. De Pace"	viale Marche, 19 LECCE	Tecnico superiore per l'organizzazione e il marketing del turismo integrato	1.000	18	**630**	216.000		
16	N. 60330 dell'11/06/2012	LE/14/2011	23	I.I.P.	via M. Bernardini, 29 - LECCE	Tecnico superiore per l'organizzazione e il marketing del turismo integrato	1.000	18	**620**	216.000		
17	60332	LE/14/2011	02	ATHENA	via Monte S. Michele 1/a	Tecnico superiore per l'organizzazione e il marketing del turismo integrato	1.000	18	**610**	216.000		
18	60369	LE/14/2011	39	Ass. Santa Cecilia Onlus	via Spagna, 73042-CASARANO	Tecnico superiore per l'organizzazione e il marketing del turismo integrato	1.000	18	**600**	216.000		
19	60271	LE/14/2011	42	IISS Falcone e Borsellino	viale Don Bosco, 48 – 73013 GALATINA	Tecnico superiore per l'organizzazione e il marketing del turismo integrato	1.000	18	**630**	216.000		
20	60306	LE/14/2011	14	AIPE	via Lequile, 68 - LECCE	Tecnico superiore per l'organizzazione ed il marketing del turismo integrato	1.000	20	**620**	216.000		

Allegato 14. Industria e Artigianato

PROVINCIA DI LECCE
Avviso Pubblico LE/14/2011
I.F.T.S. - Istruzione e Formazione Tecnica Superiore

Approvato con D.D. n° 954 del 03/05/2012 - Pubblicato sul BURP n° 68 del 10/05/2012 - Scadenza il 11/06/2012 alle ore 12,00
POR PUGLIA 2007 – 2013 - Fondo Sociale Europeo - ASSE IV – Capitale Umano
Esito Valutazione di merito
Risorse disponibili € 648.000,00

N.	Protocollo	Codice	N.	Soggetto Capofila RTI/ATS	Sede legale	Figure	N. di ore	N. allievi	Punteggio	Contributo pubblico richiesto	Spesa progressiva	NOTE
1	60355	LE/14/2011	16	I.P.S.I.A. "L. DA VINCI"	Corso Capo di Leuca, 32 – 73014 GALLIPOLI	Tecnico superiore per l'ambiente, l'energia e la sicurezza in azienda	1.000	18	**900**	216.000	**216.000**	
2	60390	LE/14/2011	15	ASESI	Viale Della Libertà, 79 - LECCE	Tecnico superiore per l'ambiente, l'energia e la sicurezza in azienda	1.000	18	**860**	216.000	**432.000**	
3	60401	LE/14/2011	20	ENFAP	Corso A. De Gasperi, 270/A – 70125 BARI	Tecnico superiore per l'ambiente, l'energia e la sicurezza in azienda	1.000	18	**720**	216.000	**648.000**	
4	59855	LE/14/2011	07	APULIA	via Siena, 10/B Parabita	Tecnico superiore per l'ambente, l'energia e la sicurezza in azienda	1.000	20	**710**	240.000		

Allegato 14. ICT

PROVINCIA DI LECCE
Avviso Pubblico LE/14/2011
I.F.T.S. - Istruzione e Formazione Tecnica Superiore

Approvato con D.D. n° 954 del 03/05/2012 - Pubblicato sul BURP n° 68 del 10/05/2012 - Scadenza il 11/06/2012 alle ore 12,00
POR PUGLIA 2007 – 2013 - Fondo Sociale Europeo - ASSE IV – Capitale Umano
Esito Valutazione di merito
Risorse disponibili € 864.000,00

N.	Protocollo	Codice	N.	Soggetto Capofila RTI/ATS	Sede legale	Figure	N. di ore	N. allievi	Punteggio	Contributo pubblico richiesto	Spesa progressiva	NOTE
1	N.61013 dell'11/06/2012	LE/14/2011	10	**ISPA**	p.zza S. Oronzo, 40-LECCE	Tecnico superiore per i sistemi e le tecnologie informatiche	1.000	18	**810**	216.000	**216.000**	
2	N. 60327 dell'11/06/2012	LE/14/2011	3	**I.I.P.**	via M. Bernardini, 29 - LECCE	TECNICO SUPERIORE PER I SISTEMI E LE TECNOLOGIE INFORMATICHE	1000	18	**800**	216.000	**432.000**	
3	N. 60337 dell'11/06/2012	LE/14/2011	29	**I.I.S. "A. Meucci"**	viale F. Ferrari - CASARANO	Tecnico dei sistemi e delle tecnologia web e multicanale (mobile, internet of things)	1.000	18	**770**	216.000	**648.000**	
4	N. 60482 dell'11/06/2012	LE/14/2011	11	**"Innovamenti**	via Imbriani, 24 - LECCE	Tecnico superiore per i sistemi e le tecnologie informatiche	1.000	18	**760**	216.000	**864.000**	
5	N. 60415 dell'11/06/2012	LE/14/2011	09	**I.T.S "Calasso"**	via Belice, 5/N - LECCE	TECNICO SUPERIORE PER I SISTEMI E LE TECNOLOGIE INFORMATICHE	1.000	18	**720**	216.000		
6	N. 60300 dell'11/06/2012	LE/14/2011	41	**AIPE**	via Lequile, 68 - LECCE	Tecnico superiore per i sistemi e le tecnologie informatiche	1.000	20	**700**	216.000		
7	N. 60514 dell'11/06/2012	LE/14/2011	34	**FORUM**	via S. Nahi, 11 - LECCE	TECNICO SUPERIORE PER I SISTEMI E LE TECNOLOGIE INFORMATICHE	1.000	18	**680**	216.000		
8	N.60449 dell'11/06/2012	LE/14/2011	27	**CAMPUS**	Via Bari, 11-LECCE	Tecnico superiore per i sistemi e le tecnologie informatiche	1.000	18	**670**	216.000		

Allegato 14. Ambiente

PROVINCIA DI LECCE
Avviso Pubblico LE/14/2011
I.F.T.S. - Istruzione e Formazione Tecnica Superiore

Approvato con D.D. n° 954 del 03/05/2012 - Pubblicato sul BURP n° 68 del 10/05/2012 - Scadenza il 11/06/2012 alle ore 12,00
POR PUGLIA 2007 – 2013 - Fondo Sociale Europeo - ASSE IV – Capitale Umano
Esito Valutazione di merito
Risorse disponibili € 648.000,00

N.	Protocollo	Codice	N.	Soggetto Capofila RTI/ATS	Sede legale	Figure	N. di ore	N. allievi	Punteggio	Contributo pubblico richiesto	Spesa progressiva	NOTE
1	60339	LE/14/2011	33	**Comune di Ruffano**	via Napoli - Ruffano	Tecnico superiore per il monitoraggio e la gestione del territorio e dell'ambiente	1.000	18	**900**	216.000	**216.000**	
2	60429	LE/14/2011	13	**CEA**	via A. Moro, 1 – 73037 Poggiardo	Tecnico superiore per il monitoraggio e la gestione del territorio e dell'ambiente	1000	18	**800**	216.000	**432.000**	
3	60274	LE/14/2011	31	**Calasanzio**	via Cavour, 7 – 73012 Campi Salentina	Tecnico superiore per il monitoraggio e la gestione del territorio e dell'ambiente	900	20	**700**	216.000	**648.000**	
4	61015	LE/14/2011	08	ISPA	p.zza S. Oronzo, 40- LECCE	Tecnico superiore per il monitoraggio e la gestione del territorio e dell'ambiente	1.000	18	**680**	216.000		
5	60433	LE/14/2011	38	SALENFORM	via Fiume, 1/B – 73027 Minervino di Lecce	Tecnico superiore per il monitoraggio e la gestione del territorio e dell'ambiente	1.000	18	**640**	216.000		
6	59847	LE/14/2011	17	ATHENA	via Monte S. Michele, 1/A - LECCE	Tecnico superiore per il monitoraggio e la gestione del territorio e dell'ambiente	1.000	18	**620**	216.000		
7	59871	LE/14/2011	40	Dip. Matematica e Fisica "De Giorgi" Università del Salento	LECCE	Tecnico superiore per il monitoraggio e la gestione del territorio e dell'ambiente	1.000	18	**610**	216.000		

Allegato 14. Agricoltura - Ambiente

PROVINCIA DI LECCE
Avviso Pubblico LE/14/2011
I.F.T.S. - Istruzione e Formazione Tecnica Superiore

Approvato con D.D. n° 954 del 03/05/2012 - Pubblicato sul BURP n° 68 del 10/05/2012 - Scadenza il 11/06/2012 alle ore 12,00
POR PUGLIA 2007 – 2013 - Fondo Sociale Europeo - ASSE IV – Capitale Umano
Esito Valutazione di merito
Risorse disponibili € 648.000,00

N.	Protocollo	Codice	N.	Soggetto Capofila RTI/ATS	Sede legale	Figure	N. di ore	N. allievi	Punteggio	Contributo pubblico richiesto	Spesa progressiva	NOTE
1	60451	LE/14/2011	28	CAMPUS	Via Bari, 11-LECCE	Tecnico superiore della trasformazione dei prodotti agroindustriali	1.000	18	**860**	216.000	**216.000**	
2	60291	LE/14/2011	05	CFP PROGRAMMA SVILUPPO	via Scalfo, 5 – 73013 GALATINA	Tecnico superiore della trasformazione di prodotti agroindustriali	1.000	18	**820**	216.000	**432.000**	
3	59982	LE/14/2011	37	BLUESEA	via Giovanni XXIII, 9 – 73010 VEGLIE	Tecnico superiore della trasformazione di prodotti agroindustriali	1.000	18	**720**	216.000	**648.000**	

ASL BR

Avviso pubblico, formazione graduatoria per il conferimento di incarichi provvisori di Dirigente Medico disciplina Radiodiagnostica.

In esecuzione della deliberazione n. 1033 del 06.06.2012 è bandito avviso pubblico per titoli per la formazione di graduatoria utilizzabile per il conferimento di incarichi a tempo determinato di:

DIRIGENTE MEDICO DELLA DISCIPLINA DI RADIODIAGNOSTICA

Trattamento economico

Il trattamento economico e quello previsto dal vigente C.C.N.L dell'Area della Dirigenza Medica e Veterinaria.

Requisiti di ammissione

Possono partecipare all' avviso pubblico coloro che sono in possesso dei seguenti requisiti:

1) Requisiti generali:

a) cittadinanza italiana, salve le equiparazioni stabilite dalle leggi vigenti, o cittadinanza di uno dei Paesi dell'Unione europea;
b) idoneità fisica all'impiego.

2) Requisiti specifici:

a) laurea in medicina e chirurgia;
b) specializzazione nella disciplina oggetto dell'avviso o in disciplina equipollente o in disciplina affine. Il personale in servizio di ruolo presso altre Aziende Sanitarie o Ospedaliere alla data del 1°.2.98 è esentato dal requisito della specializzazione nella disciplina relativa al posto di ruolo già ricoperto alla predetta data;
c) iscrizione all'albo dell'ordine dei medici chirurghi, attestata da certificato in data non anteriore a sei mesi rispetto a quella di scadenza del bando.

Non possono accedere agli impieghi coloro che siano stati esclusi dall'elettorato attivo nonché coloro che siano stati dispensati dall'impiego presso una pubblica amministrazione per aver conseguito l'impiego stesso mediante la produzione di documenti falsi o viziati da invalidità non sanabile. I requisiti per la partecipazione all'avviso devono essere posseduti alla data di scadenza del termine stabilito dal presente bando per la presentazione delle domande di ammissione.

Modalità di compilazione e termine per la presentazione delle domande.

Per essere ammessi all'avviso pubblico gli interessati devono presentare, entro il ventesimo giorno successivo a quello della data di pubblicazione del presente bando nel Bollettino Ufficiale della Regione Puglia, domanda di partecipazione, redatta in carta semplice, indirizzata all'Azienda Sanitaria Locale - Via Napoli, 8 - 72100 Brindisi - Per le domande inoltrate a mezzo del servizio postale, la data di spedizione è comprovata dal timbro a data dell'Ufficio postale accettante.

Nella domanda gli aspiranti devono indicare:

a) la data, il luogo di nascita e la residenza;
b) il possesso della cittadinanza italiana o equivalente;
c) il comune nelle cui liste elettorali sono iscritti ovvero i motivi della loro non iscrizione o della cancellazione dalle liste medesime;
d) le eventuali condanne penali riportate;
e) i titoli di studio posseduti;
f) la loro posizione nei riguardi degli obblighi militari;
g) i servizi prestati presso pubbliche Amministrazioni e le eventuali cause di cessazione di precedenti rapporti di pubblico impiego;
h) gli eventuali titoli che danno diritto ad usufruire, a parità di punti, di preferenza o precedenza ai sensi dell'art. 5 del D.P.R. 09.05.94 n. 487 e successive modificazioni ed integrazioni.

Il candidato deve, inoltre, indicare il domicilio presso il quale deve, ad ogni effetto, essergli fatta ogni necessaria comunicazione. In caso di mancata indicazione vale, ad ogni effetto, la residenza di cui alla sopraindicata lettera a).

Per le finalità connesse e consequenziali al procedimento di cui trattasi, il candidato deve, altresì, esprimere il proprio consenso al trattamento dei dati personali contenuti nella domanda e nei documenti, ai sensi del D. Lgs. 30.06.2003 n. 196.

Documenti da allegare alla domanda

Alla domanda i candidati devono allegare:

1) idonea certificazione attestante il possesso del requisiti specifici di cui al sopraindicato punto 2;
2) tutte le certificazioni relative ai titoli che ritengano opportuno presentare agli effetti della valutazione di merito, ivi compreso un curriculum formativo e professionale, datato e firmato.

   I titoli devono essere prodotti in originale o in copia legale o autenticata ai sensi di legge, ovvero autocertificati nei casi e nei limiti previsti dalla normativa vigente (D.P.R. 28.11.2000 n. 445). Le pubblicazioni devono essere edite a stampa.

   Nella certificazione relativa ai servizi deve essere attestato se ricorrano o meno le condizioni di cui all'ultimo comma dell'art.46 del D.P.R. 20.12.1979 n. 761, in presenza delle quali il punteggio di anzianità deve essere ridotto. In caso positivo, l'attestazione deve precisare la misura della riduzione del punteggio;
3) elenco, in carta semplice, dei documenti e dei titoli presentati.

Dichiarazioni sostitutive

Qualora il candidato intenda avvalersi dell'autocertificazione di cui al D.P.R. 445/2000, le dichiarazioni sostitutive di certificazione (art. 46) e le dichiarazioni sostitutive di atto di notorietà (art. 47) devono contenere la clausola specifica che il candidato è consapevole che, in caso di falsità o dichiarazioni mendaci, lo stesso incorre nelle sanzioni penali di cui all'art. 76 D.P.R. 445/2000, oltre alla decadenza dai benefici conseguiti grazie al provvedimento emanato in base alle dichiarazioni non veritiere di cui al precedente art. 75. L'Azienda Sanitaria si riserva la facoltà di verificare la veridicità delle dichiarazioni sostitutive rese dal candidato, con le modalità e nei termini previsti dalle vigenti disposizioni.

La sottoscrizione delle dichiarazioni sostitutive presentate contestualmente alla domanda o richiamate dalla stessa deve essere accompagnata da fotocopia non autenticata di documento di riconoscimento del sottoscritto. In caso contrario la sottoscrizione deve essere effettuata dall'interessato in presenza del dipendente dell'Area Gestione del Personale dell'ASI, addetto a tale compito. Si precisa comunque che in caso di dichiarazione sostitutiva, relativa ai requisiti di ammissione e/o titoli che possono dar luogo anche a valutazione, l'interessato è tenuto a specificare con esattezza tutti gli elementi ed i dati necessari a determinare il possesso dei requisiti e/o la valutabilità della dichiarazione ai fini della graduatoria. La mancanza anche parziale di tali elementi preclude alla possibilità di procedere alla relativa valutazione.

In particolare, per eventuali servizi prestati presso Pubbliche Amministrazioni, l'interessato è tenuto a specificare: esatta denominazione ed indirizzo delle stesse; se trattasi di servizio a tempo indeterminato o determinato o a convenzione con l'indicazione dell'impegno orario; posizione funzionale e disciplina d'inquadramento; se trattasi di rapporto di lavoro a tempo pieno o parziale; periodo del servizio con precisazione di eventuali interruzioni del rapporto di impiego e loro motivo, posizione in ordine al disposto di cui all'art. 46 del D.P.R. 761/79.

Per l'autenticazione delle copie si richiede quanto previsto dall'art. 18 del D.P.R. 445/2000. La graduatoria sarà formulata secondo i criteri di cui al D.P.R 10.12.1997 n. 483. Gli incarichi a tempo determinato saranno conferiti all'occorrenza, in relazione alle esigenze organizzative e di servizio dell'Azienda nel rispetto dei limiti di spesa disposti dall'art. 2, comma 71, della Legge 23.12.2009, n. 191 e dell'art. 9 della Legge 30.07.2010 n. 122.

La partecipazione all'avviso pubblico implica da parte del concorrente l'accettazione di tutte le disposizioni di legge vigenti in materia.

L'Azienda si riserva la facoltà, per legittimi motivi, di prorogare, sospendere, revocare in tutto o in parte o modificare il presente avviso di bando.

Per quanto non specificatamente espresso nel presente bando, valgono le disposizioni di legge che disciplinano la materia concorsuale, con particolare riferimento al Decreto Leg.vo 30.12.92 n. 502 e successive modificazioni ed integrazioni, al D.P.R. 10.12.97 n. 483, all'art. 1 del C.C.N.L. integrativo dell'Area della dirigenza medica sottoscritto il 05.08.1997. all'art. 9 della legge 20.05.85 n. 207 e successive modificazioni ed integrazioni all'art. 36 del D.Lgs. 30.03.2001 n. 165 e s.m.i. e al D.Lgs. 06.09.2001 n. 368 e s.m.i.

Per eventuali chiarimenti gli interessati potranno rivolgersi all'Area Gestione del Personale di questa Azienda - Tel. 0831 - 536173/536727

Il Direttore Generale
Dr.ssa Paola Ciannamea

ALLEGATO - Schema di domanda

Al Direttore Generale

dell'Azienda Sanitaria Locale

Via Napoli, 8 - 72100 Brindisi

Il sottoscritto _____

nato a _____ il _____

residente in _____ via _____ n. _____,

chiede di partecipare all'avviso pubblico per titoli per la formazione di graduatoria utilizzabile per il conferimento di incarichi a tempo determinato di DIRIGENTE MEDICO DELLA DISCIPLINA DI RADIODIAGNOSTICA

.

A tal fine dichiara sotto la propria responsabilità :

a) di essere in possesso della cittadinanza italiana (ovvero di essere in possesso del seguente requisito sostitutivo della cittadinanza italiana_____) ;

b) di essere iscritto nelle liste elettorali del Comune di _____ (indicare i motivi della eventuale non iscrizione o della cancellazione dalle liste medesime) .

c) di non aver riportato condanne penali e di non avere procedimenti penali in corso (in caso positivo dichiarare le condanne penali riportate e/o i procedimenti penali pendenti);

d) di essere in possesso della laurea in medicina e chirurgia conseguita presso l'Università di _____ in data _____ e della specializzazione in _____ conseguita presso l'Università di _____ in data _____;

e) di essere iscritto all'Albo Professionale dell'Ordine dei Medici Chirurghi della Provincia di _____ dal _____ al n._____ ;

f) di trovarsi nella seguente posizione nei riguardi degli obblighi militari _____;

g) di aver prestato o di prestare servizio presso le seguenti Pubbliche Amministrazioni _____ (specificare di seguito le eventuali cause di cessazione di precedenti rapporti di pubblico impiego) ;

h) di avere diritto, a parità di punti, a preferenza ai sensi dell'art.5 del D.P.R 487/94 e successive modificazioni ed integrazioni in quanto _____ ;

i) di manifestare il proprio consenso, ai sensi del Decreto Legislativo 30.6.2003 n.196, al trattamento dei dati personali per le finalità connesse alla presente procedura ;

j) di eleggere domicilio agli effetti di comunicazioni relative al presente avviso pubblico : Città _____ Cap _____, via _____ n. ___ - recapito telefonico _____- , riservandosi di comunicare tempestivamente ogni eventuale variazione dello stesso.

Il sottoscritto allega alla presente domanda :

1) curriculum formativo e professionale e relativa documentazione a corredo ;

2) elenco dei documenti e titoli.

Data_____ Firma _____

ASL BR

Avviso pubblico, per n. 1 Medico Specialista in Ematologia.

In esecuzione della deliberazione n. 1032 del 06.06.2012 è indetto avviso pubblico, per colloquio e titoli, per il reclutamento - mediante stipula di contratto di collaborazione coordinata e continuativa ai sensi dell'art. 2222 e seguenti del Codice Civile e dell'art. 50 del D.P.R. 917/86 (T.U.I.R.) - di

N. 1 MEDICO SPECIALISTA IN EMATOLOGIA

Possono partecipare all'avviso coloro che sono in possesso dei seguenti requisiti:

Requisiti generali:
- cittadinanza italiana, salve le equiparazioni stabilite dalle leggi vigenti, o cittadinanza di uno dei Paesi dell'Unione europea;
- idoneità fisica all'impiego.

Requisiti specifici:
- laurea in medicina e chirurgia;
- specializzazione nella disciplina di Ematologia;
- iscrizione all'albo dell'ordine dei medici chirurghi, attestata da certificato in data non anteriore a sei mesi rispetto a quella di scadenza del bando.

Gli interessati devono presentare, entro il quindicesimo giorno successivo a quello della data di pubblicazione del presente bando nel Bollettino Ufficiale della Regione Puglia, domanda di partecipazione, redatta in carta semplice, indirizzata all'Azienda Sanitaria Locale - Via Napoli, 8 - 72011 Brindisi Casale - Per le domande inoltrate a mezzo del servizio postale, la data di spedizione è comprovata dal timbro a data dell'Ufficio postale accettante.

Nella domanda gli aspiranti devono indicare:
a) la data e il luogo di nascita e la residenza;
b) il possesso della cittadinanza italiana o equivalente;
c) il comune nelle cui liste elettorali sono iscritti ovvero i motivi della loro non iscrizione o della cancellazione dalle liste medesime;
d) le eventuali condanne penali riportate;
e) i titoli di studio posseduti
f) la loro posizione nei riguardi degli obblighi militari;
g) i servizi prestati presso pubbliche Amministrazioni e le eventuali cause di cessazione di precedenti rapporti di pubblico impiego;
h) gli eventuali titoli che danno diritto ad usufruire, a parità di punti, di preferenza o precedenza ai sensi dell'art. 5 del D.P.R 09.05.94 n. 487 e successive modificazioni ed integrazioni.

Il candidato deve, inoltre, indicare il domicilio presso il quale deve, ad ogni effetto, essergli fatta ogni necessaria comunicazione. In caso di mancata indicazione vale, ad ogni effetto, la residenza di cui alla sopraindicata lettera a).

Per le finalità connesse e consequenziali al procedimento di cui trattasi, il candidato deve, altresì, esprimere il proprio consenso al trattamento dei dati personali contenuti nella domanda e nei documenti, ai sensi del D. Lgs. 30.06.2003 n. 196.

Alla domanda i candidati devono allegare:
1) idonea certificazione attestante il possesso del requisiti specifici di cui sopra;
2) tutte le certificazioni relative ai titoli che ritengano opportuno presentare agli effetti della valutazione di merito, ivi compreso un curriculum formativo e professionale, datato e firmato.
   I titoli devono essere prodotti in originale o in copia legale o autenticata ai sensi di legge, ovvero autocertificati nei casi e nei limiti previsti dalla normativa vigente (D.P.R. 28.11.2000 n. 445). Le pubblicazioni devono essere edite a stampa.
   Nella certificazione relativa ai servizi deve essere attestato se ricorrano o meno le condizioni di cui all'ultimo comma dell'art. 46 del D.P.R. 20.12.1979 n. 761, in presenza delle quali il punteggio di anzianità deve essere ridotto. In caso positivo, l'attestazione deve precisare la misura della riduzione del punteggio;
3) elenco, in carta semplice, dei documenti e dei titoli presentati.

Dichiarazioni sostitutive

Qualora il candidato intenda avvalersi dell'autocettificazione di cui al D.P.R 445/2000, le dichiarazioni sostitutive di certificazione (art. 46) e le

dichiarazioni sostitutive di atto di notorietà (art. 47) devono contenere la clausola specifica che il candidato è consapevole che, in caso di falsità o dichiarazioni mendaci, lo stesso incorre nelle sanzioni penali di cui all'art. 76 D.P.R. 445/2000, oltre alla decadenza dai benefici conseguiti grazie al provvedimento emanato in base alle dichiarazioni non veritiere di cui al precedente art. 75. L'Azienda Sanitaria si riserva la facoltà di verificare la veridicità delle dichiarazioni sostitutive rese dal candidato, con le modalità e nei termini previsti dalle vigenti disposizioni.

La sottoscrizione delle dichiarazioni sostitutive presentate contestualmente alla domanda o richiamate dalla stessa deve essere accompagnata da fotocopia non autenticata di documento di riconoscimento del sottoscritto. In caso contrario la sottoscrizione deve essere effettuata dall'interessato in presenza del dipendente dell'Area Gestione del Personale dell'ASL addetto a tale compito. Si precisa comunque che in caso di dichiarazione sostitutiva, relativa ai requisiti di ammissione e/o titoli che possono dar luogo anche a valutazione, l'interessato è tenuto a specificare con esattezza tutti gli elementi ed i dati necessari a determinare il possesso dei requisiti e/o la valutabilità della dichiarazione ai fini della graduatoria. La mancanza anche parziale di tali elementi preclude alla possibilità di procedere alla relativa valutazione.

Apposita Commissione procederà alla selezione dei candidati e alla valutazione dei titoli secondo i criteri di cui al D.P.R. 10.12.1997 n. 483, formulando la relativa graduatoria. L'incarico ha la durata di un anno con un impegno orario di 38 ore settimanali e verrà corrisposto un compenso lordo mensile onnicomprensivo di euro 4.170,96 (costo orario euro 25,43).

Il Colloquio si svolgerà il giorno 20 luglio 2012, alle ore 9,00, presso la Sede Direzionale Aziendale sita in Brindisi alla via Napoli, 8.

Per eventuali chiarimenti gli interessati potranno rivolgersi all'Area Gestione del Personale di questa Azienda - Tel. 0831 - 536173/536727

Il Direttore Generale
Dr.ssa Paola Ciannamea

ALLEGATO - Schema di domanda

Al Direttore Generale

dell'Azienda Sanitaria Locale

72100 Brindisi

Il sottoscritto _____

nato a _____il _____

residente in _____

via _____n. _____

chiede di partecipare all'Avviso pubblico, per colloquio e titoli, per il reclutamento - mediante stipula di contratto di collaborazione coordinata e continuativa - di n.1 Medico specialista in Ematologia . A tal fine dichiara sotto la propria responsabilità :

a) di essere in possesso della cittadinanza italiana (ovvero di essere in possesso del seguente requisito sostitutivo della cittadinanza italiana_____) ;

b) di essere iscritto nelle liste elettorali del Comune di _____ (indicare i motivi della eventuale non iscrizione o della cancellazione dalle liste medesime) .

c) di non aver riportato condanne penali e di non avere procedimenti penali in corso (in caso positivo dichiarare le condanne penali riportate e/o i procedimenti penali pendenti);

d) di essere in possesso della laurea in medicina e chirurgia conseguita presso l'Università di _____ in data _____ e della specializzazione in _____ conseguita presso l'Università di _____ in data _____;

e) di essere iscritto all'Albo Professionale dell'Ordine dei Medici Chirurghi della Provincia di _____ dal _____ al n._____ ;

f) di trovarsi nella seguente posizione nei riguardi degli obblighi militari _____;

g) di aver prestato o di prestare servizio presso le seguenti Pubbliche Amministrazioni _____ (specificare di seguito le eventuali cause di cessazione di precedenti rapporti di pubblico impiego) ;

h) di manifestare il proprio consenso, ai sensi del Decreto Legislativo 30.6.2003 n.196, al trattamento dei dati personali per le finalità connesse alla presente procedura ;

i) di eleggere domicilio agli effetti di comunicazioni relative al presente concorso pubblico : Città _____ Cap _____, via _____ n. ___ - recapito telefonico _____- , riservandosi di comunicare tempestivamente ogni eventuale variazione dello stesso.

Il sottoscritto allega alla presente domanda :

1) curriculum e relativa documentazione a corredo ;

2) elenco dei documenti e titoli.

Data_____ Firma _____

ISTITUTO TUMORI GIOVANNI PAOLO II

Avviso Pubblico di selezione per n. 2 contratti per Tecnici Sanitari.

IL COMMISSARIO STRAORDINARIO

In esecuzione della propria deliberazione n. 182 del 11.04.2012, indice il presente Avviso di pubblica selezione, per titoli e colloquio, ai sensi dell'art. 7, comma 6 del Decreto legislativo 165/2001 e s.m. e i., nonché del Regolamento Aziendale di cui alla deliberazione n. 112/2009, per il conferimento di n. 2 incarichi di ricerca a collaborazione della durata di anni 1 (uno), rinnovabili per un massimo di anno 3 (tre), in favore di personale in possesso di Diploma in Tecnico Sanitario di Radiologia Medica, con comprovata e documentata esperienza in Radioterapia, per l'attivazione di un Team per trattamenti fisici-radioterapici finalizzato all'attivazione di nuove procedure sradioterapiche/brachiterapiche/bioimaging.

Per la realizzazione del Progetto sarà richiesto il raggiungimento dei seguenti obbiettivi:

1. Acquisizione conoscenze specifiche;
2. Implementazione della tecnica;
3. controlli dell'esecuzione;
4. valutazione degli aspetti tecnici rispetto ai trattamenti convenzionali.

Art. 1
Requisiti generali e specifici di ammissione alla selezione

Saranno ammessi alla selezione i candidati che possiedono i seguenti requisiti:

a) Cittadinanza di uno degli Stati aderenti all'Unione Europea;
b) Diploma di Tecnico Sanitario di Radiologia Medica;
c) Documentata esperienza in Radioterapia;

I requisiti devono essere posseduti dai candidati alla data di scadenza del termine di presentazione della domanda di ammissione alla selezione. La mancanza, o l'omessa dichiarazione, anche di uno solo di essi comporta la non ammissione alla selezione.

Art. 2
Modalità e termini di presentazione della domanda di partecipazione alle procedure comparative.

La domanda che ciascun candidato deve presentare, redatta in carta semplice, deve essere indirizzata e spedita in plico raccomandato con avviso di ricevimento al Commissario Straordinario di questo Istituto Tumori "Giovanni Paolo II", Viale Orazio Flacco n. 65, 70124 Bari, entro il termine perentorio del trentesimo giorno successivo a quello di pubblicazione del presente avviso sul Bollettino Ufficiale della Regione Puglia. Se il giorno di scadenza è festivo, il termine è prorogato al primo giorno successivo non festivo. Il termine di spedizione della domanda è perentorio. Le domande spedite successivamente al temine non verranno prese in considerazione. Ugualmente non verranno prese in considerazione, per le esigenze operative dell'Istituto, le domande e la documentazione che, benché spedite nel termine di scadenza, pervengano, materialmente, successivamente all'adozione del provvedimento deliberativo di nomina del vincitore della selezione.

Nella domanda di ammissione gli aspiranti devono dichiarare sotto la propria responsabilità:

1. Cognome, nome, data, luogo di nascita e residenza.
2. La cittadinanza di uno degli Stati aderenti all'Unione Europea.
3. Il non aver riportato condanne penali o le eventuali condanne penali riportate.
4. I titoli di cui ai requisiti generali e specifici di ammissione.
5. Il codice fiscale.

L'aspirante dovrà, inoltre, indicare il domicilio presso il quale deve, ad ogni effetto, essere inviata ogni comunicazione inerente l'avviso di selezione.

In caso di mancata indicazione, vale ad ogni effetto la residenza dichiarata in domanda.

Art. 3
Documentazione da allegare alla domanda di partecipazione

A corredo della domanda, i partecipanti dovranno allegare:

1. I documenti attestanti i requisiti specifici di ammissione.

2. Ogni certificazione che riterranno opportuno presentare nel proprio interesse ai fini della loro valutazione, tra cui: titoli di carriera, accademici e di studio, partecipazione a congressi, convegni o seminari, incarichi di insegnamento conferiti da enti pubblici ecc;
3. Curriculum formativo e professionale, redatto in carta semplice, datato e firmato.
4. Elenco dei documenti e dei titoli presentati.

A pena di esclusione, tutta la documentazione ed i titoli necessari per l'ammissione devono essere prodotti in originale od in copia autenticata o autocertificata ai sensi di legge (artt. 46 e 47 D.P.R. 445/2000). La dichiarazione sostitutiva di certificazione e/o dell'atto di notorietà deve essere corredata da fotocopia semplice di un documento di identità. In ogni caso, la dichiarazione resa dal candidato, in quanto sostitutiva a tutti gli effetti delle certificazioni, deve contenere tutti gli elementi necessari alla valutazione del titolo autocertificato.

Art. 4
Commissione di Valutazione

Per la valutazione comparata dei candidati è costituita la Commissione, composta dal:
Direttore Scientifico, Dott. Angelo Paradiso *Presidente*
Direttore U.O.C. di Radioterapia, Dott. Marco Lioce *Componente*
Direttore U.O.C. di Fisica Sanitaria, Dott.ssa Enza Carioggia *Componente*
Segretario, Sig.ra Riflesso Stefania, Assistente Amministrativo presso l'AGRU.

Art. 5
Modalità di selezione

La selezione per titoli e colloquio è effettuata dalla Commissione valutando in termini comparativi i curricula dei singoli candidati. La comparazione dei curricula terrà conto della specificità dei requisiti posseduti dai candidati con riferimento all'oggetto dell'incarico da conferire. Costituisce, in particolare, oggetto di valutazione:

a) Qualificazione professionale
b) Grado di professionalità acquisita, ricavabile da precedenti esperienze lavorative in attività inerenti a quelle oggetto dell'incarico;
c) Ulteriori elementi legati alla specificità dell'incarico.

Art. 6
Valutazione e scelta del candidato

La Commissione di Valutazione esaminerà i candidati attraverso un colloquio teso a comprovare gli effettivi requisiti di preparazione, conoscenze, competenze e capacità e, sulla scorta dei titoli presentati e del curriculum formativo e professionale, stilerà un elenco di professionisti ritenuti idonei.

Il Commissario Straordinario procederà con propria deliberazione all'approvazione dell'elenco degli idonei ed all'individuazione del professionista a cui conferire l'incarico.

Luogo, data e ora del colloquio saranno resi noti mediante convocazione dei candidati con lettera raccomandata indirizzata al domicilio che il candidato deve obbligatoriamente eleggere ad ogni effetto e necessità della procedura di selezione.

Art. 7
Conferimento, durata, svolgimento e retribuzione dell'incarico

L'incarico conferito ai sensi dell'art. 7, comma 6 del Decreto Legislativo 165/2001 e s.m. e i., nonché del Regolamento Aziendale di cui alla deliberazione n. 112 del 9 marzo 2009, avrà durata pari ad anni 1 (uno), rinnovabile per massimo un triennio, e decorrerà dalla data di stipula del contratto individuale di lavoro.

Il contratto individuale di lavoro potrà essere sottoscritto soltanto previa verifica documentale del possesso dei requisiti prescritti e dei titoli che hanno consentito l'accesso alle procedure selettive.

Il compenso complessivo annuo da liquidare sarà pari ad Euro 34.613,20, al lordo degli oneri previdenziali ed erariali a carico del Collaboratore e dell'Istituto.

Art. 8
Pubblicità

Il presente Avviso è pubblicato sul Bollettino Ufficiale della Regione Puglia e sul sito web, quale allegato al provvedimento deliberativo di indizione dell'Avviso.

La risultanza finale della valutazione comparata sarà formalizzata in atti con provvedimento deliberativo del Commissario Straordinario.

Art. 9
Trattamento dati personali

I dati personali che saranno raccolti con la

domanda di partecipazione e il curriculum vitae saranno trattati esclusivamente per finalità di selezione del personale e per l'espletamento delle relative procedure concorsuali.

I dati saranno trattati sia con mezzi cartacei, sia automatizzati, nel rispetto delle regole previste dalla Legge sulla privacy, adottando specifiche misura di sicurezza.

Il conferimento dei dati necessari alla partecipazione alle procedure di selezione o concorsuali è necessario, pena l'esclusione o la non ammissione.

I dati personali che saranno trasmessi all'Istituto Tumori "Giovanni Paolo II" ai fini della partecipazione ai concorsi saranno trattati dagli uffici di pertinenza dell'area del personale, nonché dai componenti la commissione giudicatrice.

Il Titolare del Trattamento è l'Istituto Tumori "Giovanni Paolo II" con sede in Bari in Viale Orazio Flacco n. 65.

Il Responsabile è il Direttore Amministrativo dell'Istituto.

L'elenco completo ed aggiornato dei Responsabili è disponibile presso l'URP, o sul sito

www.oncologico.bari.it

A conclusione delle procedure, la graduatoria di merito verrà affissa all'albo pretorio dell'Istituto.

Esaurite le procedure del concorso la documentazione personale presentata potrà essere ritirata previa richiesta all'Ufficio personale.

Il diritto di cui all'art. 7 del Regolamento Aziendale sull'accesso ai documenti amministrativi potrà essere esercitato presentando istanza al Responsabile del trattamento e utilizzando l'apposito modulo disponibile presso l'Ufficio URP o scaricato dal sito internet aziendale all'indirizzo sopra riportato.

Art. 10
Disposizioni finali

Con la partecipazione alla presente selezione è implicita da parte dei concorrenti l'accettazione, senza

riserve, di tutte le disposizioni contenute nel bando stesso, nonché delle disposizioni di legge vigenti in materia.

L'Istituto si riserva la facoltà di modificare. Sospendere e/o revocare il presente bando a suo insindacabile giudizio, senza che gli interessati stessi possano avanzare pretese o diritti di sorta.

Per ulteriori informazioni gli aspiranti potranno rivolgersi all'Area Gestione Risorse Umane dell'Istituto - Viale Orazio Flacco n. 65 - 70124 Bari - tel. 0805555148.

Il Commissario Straordinario
Avv. Luciano Lovecchio

ISTITUTO TUMORI GIOVANNI PAOLO II

Avviso Pubblico di selezione per n. 1 incarico ad un Professionista laureato in Medicina e Chirurgia con specializzazione in Oncologia Medica.

IL COMMISSARIO STRAORDINARIO

In esecuzione della propria deliberazione n. 171 del 05.04.2012, indice il presente Avviso di pubblica selezione, per titoli e colloquio, ai sensi dell'art. 7, comma 6 del Decreto legislativo 165/2001 e s.m. e i., nonché del Regolamento Aziendale di cui alla deliberazione n. 112/2009, per il conferimento di un incarico della durata di mesi quindici (15) ad un professionista laureato in Medicina e Chirurgia con specializzazione in Oncologia Medica, in possesso di esperienza scientifica in Tumori Familiari, per la realizzazione del Progetto Integrato di Oncologia 2006 "Validazione clinica ed analitica di markers biomolecolari di diagnosi oncologica su materiale biologico ottenuto con tecniche non invasive".

Per la realizzazione del Progetto sarà richiesto il raggiungimento dei seguenti obbiettivi:

1. Reclutamento sul territorio di pazienti da arruolare nello studio;
2. Valutazione ed incidenza del BMI nel CA eredo-familiare della mammella/ovaio;
3. Analisi del profilo di espressione degli analiti e della relativa sensibilità e specificità quali indici predittivi di diagnosi precoce;
4. Cronogramma delle pubblicazioni da produrre:
   i. Fase I: Reclutamento delle pazienti per ciascuna delle sottopopolazioni in studio (donne affette da tumore mammella e/o dell'ovaio a rischio eredo-familiare e parenti sani);

ii. Fase II: Collaborazione con il personale dedicato della U.O. di Ginecologia per l'identificazione di nuovi casi di K Ovaio a rischio ereditario, da avviare, previa Consulenza Genetica Oncologica, al test molecolare, quindi all'analisi dei markers sierici; Collaborazione con il personale del Laboratorio di Genetica Molecolare per l'identificazione dei casi ad alto rischio (mammella e/o ovaio) eleggibili per l'arruolamento;
iii. Fase III: definire la prevalenza e l'incidenza di un BMI alterato nelle pazienti affette ed in quelle sane;
iv. Fase IV: Gestione dei contratti con le pazienti caso/controllo dei due gruppi al momento del reclutamento per l'invio al follow-up presso il Dip. Donna;
v. Fase V: correlare i livelli plasmatici delle adipochine con gli outcome nelle popolazioni aggetto dello studio, al fine di individuare eventuali markers predittivi di diagnosi precoce, valutandone sensibilità e specificità.

Art. 1
Requisiti generali e specifici di ammissione alla selezione

Saranno ammessi alla selezione i candidati che possiedono i seguenti requisiti:
a) Cittadinanza di uno degli Stati aderenti all'Unione Europea;
b) Laurea in Medicina e Chirurgia;
c) Specializzazione in Oncologia;
d) Documentata esperienza scientifica ín Tumori Familiari;

I requisiti devono essere posseduti dai candidati alla data di scadenza del termine di presentazione della domanda di ammissione alla selezione. La mancanza, o l'omessa dichiarazione, anche di uno solo di essi comporta la non ammissione alla selezione.

Art. 2
Modalità e termini di presentazione della domanda di partecipazione alle procedure comparative.

La domanda che ciascun candidato deve presentare, redatta in carta semplice, deve essere indirizzata e spedita in plico raccomandato con avviso di ricevimento al Commissario Straordinario di questo Istituto Tumori "Giovanni Paolo II", Viale Orazio Flacco n. 65, 70124 Bari, entro il termine perentorio del trentesimo giorno successivo a quello di pubblicazione del presente avviso sul Bollettino Ufficiale della Regione Puglia. Se il giorno di scadenza è festivo, il termine è prorogato al primo giorno successivo non festivo. Il termine di spedizione della domanda è perentorio. Le domande spedite successivamente al temine non verranno prese in considerazione. Ugualmente non verranno prese in considerazione, per le esigenze operative dell'Istituto, le domande e la documentazione che, benché spedite nel termine di scadenza, pervengano, materialmente, successivamente all'adozione del provvedimento deliberativo di nomina del vincitore della selezione.

Nella domanda di ammissione gli aspiranti devono dichiarare sotto la propria responsabilità:
1. Cognome, nome, data, luogo di nascita e residenza.
2. La cittadinanza di uno degli Stati aderenti all'Unione Europea.
3. Il non aver riportato condanne penali o le eventuali condanne penali riportate.
4. I titoli di cui ai requisiti generali e specifici di ammissione.
5. Il codice fiscale.

L'aspirante dovrà, inoltre, indicare il domicilio presso il quale deve, ad ogni effetto, essere inviata ogni comunicazione inerente l'avviso di selezione.

In caso di mancata indicazione, vale ad ogni effetto la residenza dichiarata in domanda.

Art. 3
Documentazione da allegare alla domanda di partecipazione

A corredo della domanda, i partecipanti dovranno allegare:
1. I documenti attestanti i requisiti specifici di ammissione.
2. Ogni certificazione che riterranno opportuno presentare nel proprio interesse ai fini della loro valutazione, tra cui: titoli di carriera, accademici e di studio, partecipazione a congressi, convegni o seminari, incarichi di insegnamento conferiti da enti pubblici ecc;
3. Curriculum formativo e professionale, redatto in carta semplice, datato e firmato.
4. Elenco dei documenti e dei titoli presentati.

A pena di esclusione, tutta la documentazione ed i titoli necessari per l'ammissione devono essere prodotti in originale od in copia autenticata o autocertificata ai sensi di legge (artt. 46 e 47 D.P.R. 445/2000). La dichiarazione sostitutiva di certificazione e/o dell'atto di notorietà deve essere corredata da fotocopia semplice di un documento di identità. In ogni caso, la dichiarazione resa dal candidato, in quanto sostitutiva a tutti gli effetti delle certificazioni, deve contenere tutti gli elementi necessari alla valutazione del titolo autocertificato.

Art. 4
Commissione di Valutazione

Per la valutazione comparata dei candidati è costituita la Commissione, composta dal:
Direttore Scientifico, Dott. Angelo Paradiso *Presidente*
Direttore Dipartimento Donna,
Prof. Vito Trojano *Componente*
Dirigente Biologo,
Dott.ssa Stefania Tommasi Componente
Segretario, Sig.ra Riflesso Stefania,
Assistente Amministrativo presso l'AGRU.

Art. 5
Modalità di selezione

La selezione per titoli e colloquio è effettuata dalla Commissione valutando in termini comparativi i curricula dei singoli candidati. La comparazione dei curricula terrà conto della specificità dei requisiti posseduti dai candidati con riferimento all'oggetto dell'incarico da conferire. Costituisce, in particolare, oggetto di valutazione:

a) Qualificazione professionale.
b) Grado di professionalità acquisita, ricavabile da precedenti esperienze lavorative in attività inerenti a quelle oggetto dell'incarico.
c) Ulteriori elementi legati alla specificità dell'incarico.

Art. 6
Valutazione e scelta del candidato

La Commissione di Valutazione esaminerà i candidati attraverso un colloquio teso a comprovare gli effettivi requisiti di preparazione, conoscenze, competenze e capacità e, sulla scorta dei titoli presentati e del curriculum formativo e professionale, stilerà un elenco di professionisti ritenuti idonei.

Il Commissario Straordinario procederà con propria deliberazione all'approvazione dell'elenco degli idonei ed all'individuazione del professionista a cui conferire l'incarico.

Luogo, data e ora del colloquio saranno resi noti mediante convocazione dei candidati con lettera raccomandata indirizzata al domicilio che il candidato deve obbligatoriamente eleggere ad ogni effetto e necessità della procedura di selezione.

Art. 7
Conferimento, durata, svolgimento e retribuzione dell'incarico

L'incarico conferito ai sensi dell'art. 7, comma 6 del Decreto Legislativo 165/2001 e s.m. e i., nonché del Regolamento Aziendale di cui alla deliberazione n. 112 del 9 marzo 2009, avrà durata pari a mesi 15 (quindici), e decorrerà dalla data di stipula del contratto individuale di lavoro.

Il contratto individuale di lavoro potrà essere sottoscritto soltanto previa verifica documentale del possesso dei requisiti prescritti e dei titoli che hanno consentito l'accesso alle procedure selettive.

Il compenso complessivo da liquidare sarà pari ad euro 37.000,00 al lordo degli oneri previdenziali ed erariali a carico del Collaboratore e dell'Istituto.

Art. 8
Pubblicità

Il presente Avviso è pubblicato sul Bollettino Ufficiale della Regione Puglia e sul sito web, quale allegato al provvedimento deliberativo di indizione dell'Avviso ed all'Albo dell'Istituto.

La risultanza finale della valutazione comparata sarà formalizzata in atti con provvedimento deliberativo del Commissario Straordinario.

Art. 9
Trattamento dati personali

I dati personali che saranno raccolti con la domanda di partecipazione e il curriculum vitae saranno trattati esclusivamente per finalità di selezione del personale e per l'espletamento delle relative procedure concorsuali.

I dati saranno trattati sia con mezzi cartacei, sia automatizzati, nel rispetto delle regole previste dalla Legge sulla privacy, adottando specifiche misura di sicurezza.

Il conferimento dei dati necessari alla partecipazione alle procedure di selezione o concorsuali è necessario, pena l'esclusione o la non ammissione.

I dati personali che saranno trasmessi all'Istituto Tumori "Giovanni Paolo II" ai fini della partecipazione ai concorsi saranno trattati dagli uffici di pertinenza dell'area del personale, nonché dai componenti la commissione giudicatrice.

Il Titolare del Trattamento è l'Istituto Tumori "Giovanni Paolo II" con sede in Bari in Viale Orazio Flacco n. 65.

Il Responsabile è il Direttore Amministrativo dell'Istituto.

L'elenco completo ed aggiornato dei Responsabili è disponibile presso l'URP, o sul sito

www.oncologico.bari.it

A conclusione delle procedure, la graduatoria di merito verrà affissa all'albo pretorio dell'Istituto.

Esaurite le procedure del concorso la documentazione personale presentata potrà essere ritirata previa richiesta all'Ufficio personale.

Il diritto di cui all'art. 7 del Regolamento Aziendale sull'accesso ai documenti amministrativi potrà essere esercitato presentando istanza al Responsabile del trattamento e utilizzando l'apposito modulo disponibile presso l'Ufficio URP o scaricato dal sito internet aziendale all'indirizzo sopra riportato.

Art. 10
Disposizioni finali

Con la partecipazione alla presente selezione è implicita da parte dei concorrenti l'accettazione, senza riserve, di tutte le disposizioni contenute nel bando stesso, nonchè delle disposizioni di legge vigenti in materia.

L'Istituto si riserva la facoltà di modificare. Sospendere e/o revocare il presente bando a suo insindacabile giudizio, senza che gli interessati stessi possano avanzare pretese o diritti di sorta.

Per ulteriori informazioni gli aspiranti potranno rivolgersi all'Area Gestione Risorse Umane dell'Istituto - Viale Orazio Flacco n. 65 - 70124 Bari - tel. 0805555148.

Il Commissario Straordinario
Avv. Luciano Lovecchio

ISTITUTO TUMORI GIOVANNI PAOLO II

Avviso Pubblico di selezione per n. 1 incarico ad un Professionista laureato in Scienze Biologiche con esperienza in Genetica dei Tumori.

IL COMMISSARIO STRAORDINARIO

In esecuzione della propria deliberazione n. 271 del 06.06.2012, indice il presente Avviso di pubblica selezione, per titoli e colloquio, ai sensi dell'art. 7, comma 6 del Decreto legislativo 165/2001 e s.m. e i., nonché del Regolamento Aziendale di cui alla deliberazione n. 112/2009, per il conferimento di un incarico di ricerca a collaborazione della durata di anni uno (1), ad un professionista laureato in Scienze Biologiche, in possesso di documentata esperienza clinica e scientifica in Genetica dei Tumori, Software gestione rischio mutazioni ed attività pubblicistica in Oncologia, per le attività di ricerca nell'ambito del centro Studi Tumori Familiari.",

Per la realizzazione del Progetto sarà richiesto il raggiungimento dei seguenti obbiettivi:

1. Gestione DB Ambulatorio Genetica;
2. Supporto ad attività gestionali del Centro Studi Tumori Familiari (contatto pazienti, coordinamento attività, etc.)
3. Calcolo rischio, coordinamento follow-up, progetto RMN per sorveglianza ad alto rischio; Cronogramma pubblicazioni da produrre:
   - Il soft-ware per il calcolo del rischio in popolazione sud-italia (8° mese).

Art. 1
Requisiti generali e specifici di ammissione alla selezione

Saranno ammessi alla selezione i candidati che possiedono i seguenti requisiti:

a) Cittadinanza di uno degli Stati aderenti all'Unione Europea;
b) Laurea in Scienze Biologiche;
c) Specializzazione;
d) Documentata esperienza in Genetica dei Tumori, Software gestione rischio mutazioni;
e) Attività pubblicistica in Oncologia;

I requisiti devono essere posseduti dai candidati alla data di scadenza del termine di presentazione della domanda di ammissione alla selezione. La

mancanza, o l'omessa dichiarazione, anche di uno solo di essi comporta la non ammissione alla selezione.

Art. 2
Modalità e termini di presentazione della domanda di partecipazione alle procedure comparative

La domanda che ciascun candidato deve presentare, redatta in carta semplice, deve essere indirizzata e spedita in plico raccomandato con avviso di ricevimento al Commissario Straordinario di questo Istituto Tumori "Giovanni Paolo II", Viale Orazio Flacco n. 65, 70124 Bari, entro il termine perentorio del trentesimo giorno successivo a quello di pubblicazione del presente avviso sul Bollettino Ufficiale della Regione Puglia. Se il giorno di scadenza è festivo, il termine è prorogato al primo giorno successivo non festivo. Il termine di spedizione della domanda è perentorio. Le domande spedite successivamente al temine non verranno prese in considerazione. Ugualmente non verranno prese in considerazione, per le esigenze operative dell'Istituto, le domande e la documentazione che, benché spedite nel termine di scadenza, pervengano, materialmente, successivamente all'adozione del provvedimento deliberativo di nomina del vincitore della selezione.

Nella domanda di ammissione gli aspiranti devono dichiarare sotto la propria responsabilità:

1. Cognome, nome, data, luogo di nascita e residenza.
2. La cittadinanza di uno degli Stati aderenti all'Unione Europea.
3. Il non aver riportato condanne penali o le eventuali condanne penali riportate.
4. I titoli di cui ai requisiti generali e specifici di ammissione.
5. Il codice fiscale.

L'aspirante dovrà, inoltre, indicare il domicilio presso il quale deve, ad ogni effetto, essere inviata ogni comunicazione inerente l'avviso di selezione.

In caso di mancata indicazione vale ad ogni effetto la residenza dichiarata in domanda.

Art. 3
Documentazione da allegare alla domanda di partecipazione

A corredo della domanda, i partecipanti dovranno allegare:

1. I documenti attestanti i requisiti specifici di ammissione.
2. Ogni certificazione che riterranno opportuno presentare nel proprio interesse ai fini della loro valutazione, tra cui: titoli di carriera, accademici e di studio, partecipazione a congressi, convegni o seminari, incarichi di insegnamento conferiti da enti pubblici ecc;
3. Curriculum formativo e professionale, redatto in carta semplice, datato e firmato.
4. Elenco dei documenti e dei titoli presentati.

A pena di esclusione, tutta la documentazione ed i titoli necessari per l'ammissione devono essere prodotti in originale od in copia autenticata o autocertificata ai sensi di legge (artt. 46 e 47 D.P.R. 445/2000). La dichiarazione sostitutiva di certificazione e/o dell'atto di notorietà deve essere corredata da fotocopia semplice di un documento di identità. In ogni caso, la dichiarazione resa dal candidato, in quanto sostitutiva a tutti gli effetti delle certificazioni, deve contenere tutti gli elementi necessari alla valutazione del titolo autocertificato.

Art. 4
Commissione di Valutazione

Per la valutazione comparata dei candidati è costituita la Commissione, composta dal:

Direttore Scientifico, Dott. Angelo Paradiso *Presidente*

Direttore f.f. Dip. Donna,
Prof. Vito Trojano *Componente*

Dirigente Medico,
Dott.ssa Maria Assunta Deliso *Componente*

Segretario, Sig.ra Riflesso Stefania,
Assistente Amministrativo presso l'AGRU.

Art. 5
Modalità di selezione

La selezione per titoli e colloquio è effettuata dalla Commissione valutando in termini comparativi i curricula dei singoli candidati. La comparazione dei curricula terrà conto della specificità dei requisiti posseduti dai candidati con riferimento all'oggetto dell'incarico da conferire. Costituisce, in particolare, oggetto di valutazione:

a) Qualificazione professionale
b) Grado di professionalità acquisita, ricavabile da precedenti esperienze lavorative in attività inerenti a quelle oggetto dell'incarico.

c) Ulteriori elementi legati alla specificità dell'incarico.

Art. 6
Valutazione e scelta del candidato

La Commissione di Valutazione esaminerà i candidati attraverso un colloquio teso a comprovare gli effettivi requisiti di preparazione, conoscenze, competenze e capacità e, sulla scorta dei titoli presentati e del curriculum formativo e professionale, stilerà un elenco di professionisti ritenuti idonei.

Il Commissario Straordinario procederà con propria deliberazione all'approvazione dell'elenco degli idonei ed all'individuazione del professionista a cui conferire l'incarico.

Luogo, data e ora del colloquio saranno resi noti mediante convocazione dei candidati con lettera raccomandata indirizzata al domicilio che il candidato deve obbligatoriamente eleggere ad ogni effetto e necessità della procedura di selezione.

Art. 7
Conferimento, durata, svolgimento e retribuzione dell'incarico

L'incarico conferito ai sensi dell'art. 7, comma 6 del Decreto Legislativo 165/2001 e s.m. e i., nonché del Regolamento Aziendale di cui alla deliberazione n. 112 del 9 marzo 2009, avrà durata pari ad anni 1 (uno), e decorrerà dalla data di stipula del contratto individuale di lavoro.

Il contratto individuale di lavoro potrà essere sottoscritto soltanto previa verifica documentale del possesso dei requisiti prescritti e dei titoli che hanno consentito l'accesso alle procedure selettive.

Il compenso complessivo da liquidare sarà pari ad euro 20.000,00 al lordo degli oneri previdenziali ed erariali a carico del Collaboratore e dell'Istituto.

Art. 8
Pubblicità

Il presente Avviso è pubblicato sul Bollettino Ufficiale della Regione Puglia e sul sito web, quale allegato al provvedimento deliberativo di indizione dell'Avviso.

La risultanza finale della valutazione comparata sarà formalizzata in atti con provvedimento deliberativo del Commissario Straordinario.

Art. 9
Trattamento dati personali

I dati personali che saranno raccolti con la domanda di partecipazione e il curriculum vitae saranno trattati esclusivamente per finalità di selezione del personale e per l'espletamento delle relative procedure concorsuali.

I dati saranno trattati sia con mezzi cartacei, sia automatizzati, nel rispetto delle regole previste dalla Legge sulla privacy, adottando specifiche misura di sicurezza.

Il conferimento dei dati necessari alla partecipazione alle procedure di selezione o concorsuali è necessario, pena l'esclusione o la non ammissione.

I dati personali che saranno trasmessi all'Istituto Tumori "Giovanni Paolo II" ai fini della partecipazione ai concorsi saranno trattati dagli uffici di pertinenza dell'area del personale, nonché dai componenti la commissione giudicatrice.

Il Titolare del Trattamento è l'Istituto Tumori "Giovanni Paolo II" con sede in Bari in Viale Orazio Flacco n. 65.

Il Responsabile è il Direttore Amministrativo dell'Istituto.

L'elenco completo ed aggiornato dei Responsabili è disponibile presso l'URP, o sul sito www.oncologico.bari.it

A conclusione delle procedure, la graduatoria di merito verrà affissa all'albo pretorio dell'Istituto.

Esaurite le procedure del concorso la documentazione personale presentata potrà essere ritirata previa richiesta all'Ufficio personale.

Il diritto di cui all'art. 7 del Regolamento Aziendale sull'accesso ai documenti amministrativi potrà essere esercitato presentando istanza al Responsabile del trattamento e utilizzando l'apposito modulo disponibile presso l'Ufficio URP o scaricato dal sito internet aziendale all'indirizzo sopra riportato.

Art. 10
Disposizioni finali

Con la partecipazione alla presente selezione è implicita da parte dei concorrenti l'accettazione, senza riserve, di tutte le disposizioni contenute nel bando stesso, nonchè delle disposizioni di legge vigenti in materia.

L'Istituto si riserva la facoltà di modificare, sospendere e/o revocare il presente bando a suo insindacabile giudizio, senza che gli interessati stessi possano avanzare pretese o diritti di sorta.

Per ulteriori informazioni gli aspiranti potranno rivolgersi all'Area Gestione Risorse Umane dell'Istituto - Viale Orazio Flacco n. 65 - 70124 Bari - tel. 0805555148.

Il Commissaario Straordinario
Avv. Luciano Lovecchio

ISTITUTO TUMORI GIOVANNI PAOLO II

Avviso Pubblico di selezione per n. 1 incarico ad un Professionista laureato in Medicina e Chirurgia con esperienza scientifica in Studi sulla Familiarità Neoplastica.

IL COMMISSARIO STRAORDINARIO

In esecuzione della propria deliberazione n. 73 del 17.02.2012, indice il presente Avviso di pubblica selezione, per titoli e colloquio, ai sensi dell'art. 7, comma 6 del Decreto legislativo 165/2001 e s.m. e i., nonché del Regolamento Aziendale di cui alla deliberazione n. 112/2009, per il conferimento di un incarico di ricerca a collaborazione della durata di mesi 6 (sei), ad un professionista laureato in Medicina e Chirurgia ed in possesso di documentata esperienza scientifica in Studi sulla Familiarità Neoplastica, per la realizzazione delle attività di ricerca di cui al Progetto "Stem cells and familiar hereditary breast cancer: possible clinica] implications",

Per la realizzazione del Progetto sarà richiesto il raggiungimento dei seguenti obbiettivi:

1. Individuazione tramite opportuna indagine anamnestica di pazienti affette da ca mammario ricoverate presso l'U.O. di Senologia del Dipartimento Donna e segnalazione delle stesse al Laboratorio di Invasione e Metastatizzazione, al fine di consentire l'isolamento su prelievo di tumore fresco e l'analisi delle caratteristiche delle cellule staminali.
2. Individuazione di pazienti e selezione di famiglie con evidente caratteristica di familiarità a cui sarà proposto un percorso di consulenza genetica nell'Ambulatorio di Familiarità, con eventuale esecuzione di test genetico sui geni BRCA;
3. indicazioni terapeutiche e follow-up dei pazienti con mutazione BRCA1/2 accertata;
4. Indicazioni terapeutico-preventive dei familiari con mutazione accertata;
5. Stesura articolo relativo ai dati raccolti.

Art. 1
Requisiti generali e specifici di ammissione alla selezione

Saranno ammessi alla selezione i candidati che possiedono i seguenti requisiti:

a) Cittadinanza di uno degli Stati aderenti all'Unione Europea;
b) Laurea in Medicina e Chirurgia;
c) Documentata esperienza in studi sulla familiarità neoplastica;
d) Documentata attività pubblicistica.

I requisiti devono essere posseduti dai candidati alla data di scadenza del termine di presentazione della domanda di ammissione alla selezione. La mancanza, o l'omessa dichiarazione, anche di uno solo di essi comporta la non ammissione alla selezione.

Art. 2
Modalità e termini di presentazione della domanda di partecipazione alle procedure comparative

La domanda che ciascun candidato deve presentare, redatta in carta semplice, deve essere indirizzata e spedita in plico raccomandato con avviso di ricevimento al Commissario Straordinario di questo Istituto Tumori "Giovanni Paolo II", Viale Orazio Flacco n. 65, 70124 Bari, entro il termine perentorio del trentesimo giorno successivo a quello di pubblicazione del presente avviso sul Bollettino Ufficiale della Regione Puglia. Se il giorno di scadenza è festivo, il termine è prorogato al primo giorno successivo non festivo. Il termine di spedizione della domanda è perentorio. Le domande spedite successivamente al temine non verranno prese in considerazione. Ugualmente non verranno prese in considerazione, per le esigenze operative dell'Istituto, le domande e la documentazione che, benché spedite nel termine di scadenza, pervengano, materialmente, successivamente all'adozione del provvedimento deliberativo di nomina del vincitore della selezione.

Nella domanda di ammissione gli aspiranti devono dichiarare sotto la propria responsabilità:

1. Cognome, nome, data, luogo di nascita e residenza.
2. La cittadinanza di uno degli Stati aderenti all'Unione Europea.
3. Il non aver riportato condanne penali o le eventuali condanne penali riportate.
4. I titoli di cui ai requisiti generali e specifici di ammissione.
5. Il codice fiscale.

L'aspirante dovrà, inoltre, indicare il domicilio presso il quale deve, ad ogni effetto, essere inviata ogni comunicazione inerente l'avviso di selezione.

In caso di mancata indicazione, vale ad ogni effetto la residenza dichiarata in domanda.

Art. 3
Documentazione da allegare alla domanda di partecipazione

A corredo della domanda, i partecipanti dovranno allegare:

1. I documenti attestanti i requisiti specifici di ammissione.
2. Ogni certificazione che riterranno opportuno presentare nel proprio interesse ai fini della loro valutazione, tra cui: titoli di carriera, accademici e di studio, partecipazione a congressi, convegni o seminari, incarichi di insegnamento conferiti da enti pubblici ecc;
3. Curriculum formativo e professionale, redatto in carta semplice, datato e firmato.
4. Elenco dei documenti e dei titoli presentati.

A pena di esclusione, tutta la documentazione ed i titoli necessari per l'ammissione devono essere prodotti in originale od in copia autenticata o autocertificata ai sensi di legge (artt. 46 e 47 D.P.R. 445/2000). La dichiarazione sostitutiva di certificazione e/o dell'atto di notorietà deve essere corredata da fotocopia semplice di un documento di identità. In ogni caso, la dichiarazione resa dal candidato, in quanto sostitutiva a tutti gli effetti delle certificazioni, deve contenere tutti gli elementi necessari alla valutazione del titolo autocertificato.

Art. 4
Commissione di Valutazione

Per la valutazione comparata dei candidati è costituita la Commissione, composta dal:

Direttore Scientifico, Dott. Angelo Paradiso *Presidente*
Direttore U.O.C. Senologia,
Dott. Cosimo D'Amico *Componente*
Direttore Dipartimento Donna,
Prof. Vito Troi ano *Componente*
Segretario, Sig.ra Riflesso Stefania,
Assistente Amministrativo presso l'AGRU.

Art. 5
Modalità di selezione

La selezione per titoli e colloquio è effettuata dalla Commissione valutando in termini comparativi i curricula dei singoli candidati. La comparazione dei curricula terrà conto della specificità dei requisiti posseduti dai candidati con riferimento all'oggetto dell'incarico da conferire. Costituisce, in particolare, oggetto di valutazione:

a) Qualificazione professionale
b) Grado di professionalità acquisita, ricavabile da precedenti esperienze lavorative in attività inerenti a quelle oggetto dell'incarico.
c) Ulteriori elementi legati alla specificità dell'incarico.

Art. 6
Valutazione e scelta del candidato

La Commissione di Valutazione esaminerà i candidati attraverso un colloquio teso a comprovare gli effettivi requisiti di preparazione, conoscenze, competenze e capacità e, sulla scorta dei titoli presentati e del curriculum formativo e professionale, stilerà un elenco di professionisti ritenuti idonei.

Il Commissario Straordinario procederà con propria deliberazione all'approvazione dell'elenco degli idonei ed all'individuazione del professionista a cui conferire l'incarico. Luogo, data e ora del colloquio saranno resi noti mediante convocazione dei candidati con lettera raccomandata indirizzata al domicilio che il candidato deve obbligatoriamente eleggere ad ogni effetto e necessità della procedura di selezione.

Art. 7
Conferimento, durata, svolgimento e retribuzione dell'incarico

L'incarico conferito ai sensi dell'art. 7, comma 6 del Decreto Legislativo 165/2001 e s.m. e i., nonché del Regolamento Aziendale di cui alla delibera-

zione n. 112 del 9 marzo 2009, avrà durata pari a mesi 6 (sei), e decorrerà dalla data di stipula del contratto individuale di lavoro. Il contratto individuale di lavoro potrà essere sottoscritto soltanto previa verifica documentale del possesso dei requisiti prescritti e dei titoli che hanno consentito l'accesso alle procedure selettive.

Il compenso complessivo da liquidare sarà pari ad euro 12.000,00 al lordo degli oneri previdenziali ed erariali a carico del Collaboratore e dell'Istituto.

Art. 8
Pubblicità

Il presente Avviso è pubblicato sul Bollettino Ufficiale della Regione Puglia e sul sito web, quale allegato al provvedimento deliberativo di indizione dell'Avviso ed all'Albo dell'Istituto.

La risultanza finale della valutazione comparata sarà formalizzata in atti con provvedimento deliberativo del Commissario Straordinario.

Art. 9
Trattamento dati personali

I dati personali che saranno raccolti con la domanda di partecipazione e il curriculum vitae saranno trattati esclusivamente per finalità di selezione del personale e per l'espletamento delle relative procedure concorsuali.

I dati saranno trattati sia con mezzi cartacei, sia automatizzati, nel rispetto delle regole previste dalla Legge sulla privacy, adottando specifiche misura di sicurezza.

Il conferimento dei dati necessari alla partecipazione alle procedure di selezione o concorsuali è necessario, pena l'esclusione o la non ammissione.

I dati personali che saranno trasmessi all'Istituto Tumori "Giovanni Paolo Il" ai fini della partecipazione ai concorsi saranno trattati dagli uffici di pertinenza dell'area del personale, nonché dai componenti la commissione giudicatrice.

Il Titolare del Trattamento è l'Istituto Tumori "Giovanni Paolo II" con sede in Bari in Viale Orazio Flacco n. 65.

Il Responsabile è il Direttore Amministrativo dell'Istituto.

L'elenco completo ed aggiornato dei Responsabili è disponibile presso l'URP, o sul sito

www.oncologico.bari.it

A conclusione delle procedure, la graduatoria di merito verrà affissa all'albo pretorio dell'Istituto.

Esaurite le procedure del concorso la documentazione personale presentata potrà essere ritirata previa richiesta all'Ufficio personale.

Il diritto di cui all'art. 7 del Regolamento Aziendale sull'accesso ai documenti amministrativi potrà essere esercitato presentando istanza al Responsabile del trattamento e utilizzando l'apposito modulo disponibile presso l'Ufficio URP o scaricato dal sito internet aziendale all'indirizzo sopra riportato.

Art. 10
Disposizioni finali

Con la partecipazione alla presente selezione è implicita da parte dei concorrenti l'accettazione, senza riserve, di tutte le disposizioni contenute nel bando stesso, nonchè delle disposizioni di legge vigenti in materia.

L'Istituto si riserva la facoltà di modificare. Sospendere e/o revocare il presente bando a suo insindacabile giudizio, senza che gli interessati stessi possano avanzare pretese o diritti di sorta.

Per ulteriori informazioni gli aspiranti potranno rivolgersi all'Area Gestione Risorse Umane dell'Istituto - Viale Orazio Flacco n. 65 - 70124 Bari - tel. 0805555148.

Il Commissario Straordinario
Avv. Luciano Lovecchio

Avvisi

AMMINISTRAZIONE PROVINCIALE BA

Procedura di verifica a assoggettabilità a V.I.A. - Società Plastic

IL DIRIGENTE DEL SERVIZIO

Omissis

1) per quanto in premessa riportato che qui viene integralmente assunto di escludere dalla procedura di Valutazione d'Impatto Ambientale, ai

sensi dell'art. 20 c. 5 del D.Lgs. n. 152/06 ed in conformità al parere del Comitato provinciale per la VIA così come richiamato in premessa, il progetto presentato dalla Ditta Plastic s.r.l. relativo all'impianto di recupero di rifiuti speciali non pericolosi con sede legale ed operativa in Modugno, c.da Macchia Lampone alla via dei Gladioli nr. 6, lotti G1 e G2 caratterizzato come segue:

Riferimenti catastali	Foglio 11, particella 664
Estensione complessiva lotto	4.240 (m^2)
Operazioni di recupero	R13 e R3
Capacità di stoccaggio	max (t) 340
Potenzialità di trattamento max (t/anno)	6.000
Rifiuti conferibili	Cfr DD Provincia di Bari n. 95 del 13/05/2009

e con le seguenti prescrizioni:

- L'acqua piovana ricadente sulle coperture del capannone venga intercettata separatamente da quella ricadente sui piazzali ed avviata ad un'idonea vasca di accumulo per essere riutilizzata nel ciclo industriale o quale riserva antincendio.
- I quantitativi di rifiuto in ingresso non eccedano le 50 t/giorno;

2) il presente provvedimento si riferisce unicamente alla verifica di assoggettabilità a Via del progetto proposto e, pertanto, non sostituisce pareri e/o autorizzazioni previsti per legge per l'esercizio dell'attività, né esonera il soggetto proponente dall'acquisizione degli stessi;

3) di dichiarare il presente provvedimento esecutivo;

4) di notificare il presente provvedimento:
   - alla Ditta Centro Plastic s.r.l. con sede legale ed operativa in Modugno, c.da Macchia Lampone alla via dei Gladioli 6, lotti G1 e G2; - al Sindaco del Comune di Modugno;

5) di comunicare per opportuna conoscenza al Presidente, all'Assessore all'Ambiente della Provincia di Bari, all'Assessore alla trasparenza e legalità, al Presidente Commissione consiliare Ambiente e Rifiuti;

6) di pubblicare la presente determinazione all'Albo Pretorio di questo Ente per 15 giorni consecutivi, nonché, ai sensi dell'art. 20, comma 7, del D.Lgs 152/06 sul sito web della Provincia di Bari e per estratto sul Bollettino Ufficiale della Regione Puglia;

7) di dare atto che la presente determinazione non dà luogo ad oneri ed impegno di spesa a carico del bilancio della Provincia di Bari.

Bari, lì 23.05.2012

Il Diurigente
Dott. Ing. Francesco Luisi

AMMINISTRAZIONE PROVINCIALE BA

Procedura di verifica a assoggettabilità a V.I.A. - Società Centro Puglia Recuperi.

IL DIRIGENTE DEL SERVIZIO

Omissis

DETERMINA

1) per quanto in premessa riportato che qui viene integralmente assunto di assoggettare alla procedura di Valutazione d'Impatto Ambientale, ai sensi dell'art. 20 c. 6 del D.Lgs. n. 152/06 la proposta progettuale, come da documentazione agli atti, presentata dalla Ditta Centro Puglia Recuperi s.r.l. con sede legale ed operativa in Modugno, via dei Fiordalisi, s.n. finalizzata ad

ottenere un aumento dei quantitativi da avviare a recupero dalle attuali 800 t/a autorizzate con Determinazione Dirigenziale n. 76/2009 a 19.200 t/anno, con conseguente aumento della quantità complessiva di rifiuti in ingresso da 4.500 t/a già autorizzate a 22.900 t/a;

2) il presente provvedimento si riferisce unicamente all'assoggettamento del progetto proposto alla procedura di valutazione di impatto ambientale e, pertanto, non sostituisce pareri e/o autorizzazioni previsti per legge per l'esercizio dell'attività, né esonera il soggetto proponente dall'acquisizione degli stessi;

3) di dichiarare il presente provvedimento esecutivo;

4) di notificare il presente provvedimento:
   - alla Ditta Centro Puglia Recuperi s.r.l. con sede legale ed operativa in Modugno, via dei Fiordalisi, s.n.
   - al Sindaco del Comune di Modugno;

5) di comunicare per opportuna conoscenza al Presidente, all'Assessore all'Ambiente della Provincia di Bari, all'Assessore alla trasparenza e legalità, al Presidente Commissione consiliare Ambiente e Rifiuti;

6) di pubblicare la presente determinazione all'Albo Pretorio di questo Ente per 15 giorni consecutivi, nonché, ai sensi dell'art. 20, comma 7, del D.Lgs. n. 152/06 sul sito web della Provincia di Bari e per estratto sul Bollettino Ufficiale della Regione Paglia;

7) di dare atto che la presente determinazione non dà luogo ad oneri ed impegno di spesa a carico del bilancio della Provincia di Bari.

Bari, lì 09.05.2012

Il Dirigente
Dott. Ing. Francesco Luisi

AMMINISTRAZIONE PROVINCIALE BT

Procedura di verifica a assoggettabilità a V.I.A. Guastamacchia.

IL DIRIGENTE DEL SETTORE

PREMESSO CHE

- con istanza, acquisita agli atti della Provincia di Bari al protocollo n. 1906 del 02/04/2008, l'ing. Gioacchino Guastamacchia, in qualità di Amministratore Unico e legale rappresentante della Società GUASTAMACCHIA s.p.a., con sede legale in Ruvo di Puglia alla Via P. Ravanas n. 2 - Z.I., ha presentato richiesta di attivazione della procedura di Verifica di Assoggettabilità a V.I.A., relativamente alla proposta progettuale avente ad oggetto la realizzazione di un parco eolico, denominato "Pagliarone 1", costituito da 37 aerogeneratori per una potenza complessiva massima pari a 111,00 MW, da realizzarsi nel Comune di Minervino Murge;
- con nota n. 2081 del 21/04/2008 il Servizio Ambiente della Provincia di Bari ha chiesto alla Società istante di trasmettere ricevuta in originale del versamento degli oneri istruttori prescritti dalla L.R. 17/2007, pena il non avvio dell'iter istruttorio di cui trattasi, unitamente all'autocertificazione dell'importo lavori di progetto e a copia dei documenti di identità dei dichiaranti, successivamente riscontrata dalla Società proponente con nota acquisita agli atti della Provincia di Bari al protocollo n. 2265 del 21/04/2008;
- con nota n. 5246 del 19/09/2008 il Servizio Ambiente della Provincia di Bari ha comunicato alla Società istante che lo stesso Settore avrebbe provveduto alla verifica della completezza della documentazione presentata, ai sensi dell'art. 16 della L.R. n. 11/01 e, conseguentemente, all'espletamento delle ulteriori fasi della procedura di cui trattasi solo a seguito della formale approvazione del propedeutico P.R.I.E. di competenza comunale, come prescritto dall'art. 14, comma 1, del Regolamento per la realizzazione di impianti eolici nella Regione Puglia 4.10.2006 n. 16;
- con nota acquisita agli atti della Provincia di Bari al protocollo n. 3074 del 29/04/2009 la Società Guastamacchia s.p.a. ha trasmesso documenta-

zione tecnico-descrittiva in aggiornamento ed integrazione di quella depositata a corredo dell'istanza di Verifica di Assoggettabilità a V.I.A. relativa al progetto di cui trattasi, specificando gli elaborati da intendersi sostituiti e motivando che tali integrazioni si erano rese necessarie a seguito della campagna anemometrica effettuata dalla Società stessa, della definizione, in accordo con la Società Terna s.p.a., dell'esatta ubicazione della futura stazione di connessione alla rete elettrica, dell'aggiornamento delle cartografie tecniche regionali, del carotaggio effettuato dalla Società stessa finalizzato alla constatazione delle reali caratteristiche geologiche del sito e dell'approfondimento degli aspetti legati alla valutazione di incidenza su flora e fauna del progetto. La Società, infine, ha dichiarato che non sono state effettuate variazioni in merito all'ubicazione degli aerogeneratori;

- con nota acquisita agli atti della Provincia di Bari al protocollo n. 4557 del 07/07/2009 la Società Guastamacchia s.p.a. ha trasmesso, su supporto informatico, progetto definitivo, studio ambientale e allegati relativi al progetto di cui trattasi;
- con nota acquisita agli atti della Provincia di Bari al protocollo n. 4568 del 07/07/2009 la Società istante ha chiesto alla Provincia di Bari di pubblicare sul proprio sito web, ai sensi dell'art. 20 del D.Lgs. 4/08, i principali elaborati del progetto definitivo e lo studio ambientale relativi all'impianto in oggetto;
- con note trasmesse per conoscenza alla Provincia di Bari ed acquisite agli atti della stessa Provincia al protocollo n. 4660 del 08/07/2009 e n. 4664 del 08/07/2009, la Società Guastamacchia s.p.a. ha chiesto rispettivamente al Comune di Minervino Murge e al Comune di Spinazzola di provvedere a dare avviso pubblico mediante affissione all'Albo Pretorio comunale dell'avvenuto deposito del progetto e dello studio ambientale e, contestualmente, ha chiesto ai Comuni interessati dal progetto di cui trattasi di esprimere il parere di competenza;
- con nota acquisita agli atti della Provincia di Bari al protocollo n. 5054 del 20/07/2009 la Società Guastamacchia s.p.a. ha precisato che il progetto di cui trattasi non deve essere oggetto di pubblicazione sul sito web dell'Autorità competente, non essendo soggetto, in forza dell'art. 35 del D.Lgs. 4/2008, a quanto previsto dall'art. 20 del D.Lgs. 4/2008, ma esclusivamente a quanto disposto dall'art. 16 della L.R. 11/2001;
- con nota acquisita agli atti della Provincia di Bari al protocollo n. 2909 del 16/11/2009 la Società Guastamacchia s.p.a. ha chiesto alla Provincia e al Comune di Minervino Murge di notiziare in merito alle osservazioni eventualmente pervenute e di ricevere copia della stesse. Con stessa nota la Società proponente ha chiesto al Comune interessato di inviare attestazione di avvenuta affissione all'Albo Pretorio comunale;
- con nota prot. n. 874 del 19/02/2010 il Servizio Ambiente della Provincia di Bari ha comunicato alla Società istante di aver provveduto, in attuazione della Legge n. 148/2004, istitutiva della Provincia di Barletta Andria Trani, alla trasmissione del carteggio relativo al procedimento in oggetto alla neo costituita Provincia;

VISTA

- la nota, acquisita agli atti della Provincia di Barletta Andria Trani al protocollo n. 28320 del 03/11/2010, con la quale la Società proponente ha trasmesso:
  - attestazione del Comune di Minervino Murge relativa all'avvenuta affissione all'Albo Pretorio comunale dell'avviso di deposito della documentazione progettuale relativa all'impianto in oggetto e all'assenza di osservazioni in merito;
  - attestazione del Comune di Spianzzola relativa all'avvenuta affissione all'Albo Pretorio comunale dell'avviso di deposito della documentazione progettuale relativa alle opere di connessione dell'impianto in oggetto e all'assenza di opposizioni/osservazioni al procedimento di cui trattasi.

  Con stessa nota la Società istante, richiamata la sentenza n. 03502/2010 del TAR Puglia - Sez. I, ha chiesto alla Provincia di Barletta Andria Trani di procedere alla Verifica di Assoggettabilità a V.I.A. relativa all'impianto in oggetto nei modi e nei termini di legge;

CONSIDERATO CHE

- la Provincia di Barletta Andria Trani ha acquisito dalle Province madri (Bari e Foggia) le proposte progettuali di impianti eolici ricadenti nel pro-

prio territorio ad esaminarsi nel rispetto dell'allora vigente R.R. 4 ottobre 2006, n. 16 e della L.R. 31 dicembre 2007, n. 40 che subordinava la connessa valutazione alla previa approvazione dei P.R.I.E. (Piano Regolatore Impianti Eolici) di competenza comunale;

PRESO ATTO CHE

- con sentenza n. 344 del 26/11/2010 la Corte Costituzionale ha dichiarato l'illegittimità costituzionale dell'art. 3, comma 16 della L.R. n. 40 del 2007 nella parte in cui richiama gli artt. 10 e 14, commi nn. 2 e 7 del Regolamento 04/10/2006, n. 16, nonché l'art. 3, comma 16 della L.R. n. 40 del 2007, nella parte in cui rinvia alle restanti disposizioni del Regolamento n. 16/2006, talché la Provincia di Barletta Andria Trani ha dovuto procedere ad una preliminare verifica della presenza nei fascicoli trasmessi della documentazione essenziale per disporre l'avvio dei procedimenti in coerenza con il mutato quadro normativo e nel rispetto dell'ordine cronologico di presentazione delle istanze;
- in seguito, in data 10 settembre 2010, è stato emanato, in applicazione del D.Lgs. 29 dicembre 2003, n. 387, il Decreto Ministeriale 10 settembre 2010 (G.U. n. 219 del 18/09/2010) contenente le Linee Guida nazionali per le rinnovabili;

VISTA

- la nota n. 3490 del 28/01/2011 e successiva n. 3777 del 01/02/2011 con le quali questo Ufficio ha chiesto alla Società proponente, per poter procedere ad un primo esame della documentazione in atti secondo un ordine cronologico di deposito dei progetti, di trasmettere la seguente documentazione:
  - marca da bollo dell'importo di euro 14.62 da apporre sull'istanza di presentazione della proposta progettuale;
  - comprovazione deposito della proposta progettuale presso il Comune in cui ricade l'intervento con relativa attestazione di avvenuta affissione all'Albo Pretorio comunale;
  - acquisizione di eventuali osservazioni di cittadini, associazioni, soggetti terzi e/o controinteressati pervenute al Comune;
  - parere di competenza dell'Ente locale;
  - riscontro della pubblicazione dell'annuncio di deposito sul B.U.R. Puglia di cui all'art. 20 del D.Lgs. 152/06 e ss. mm. e ii.;
  - dichiarazione del progettista circa la eventuale collocazione/interferenza del parco eolico con aree protette e/o siti della Rete Natura 2000;
  - elenco delle relazioni e degli elaborati grafici da ritenere validi ai fini del prosieguo dell'istruttoria, con specifica di dettaglio, per ciascuno di essi, della data di elaborazione o della data di revisione/aggiornamento/integrazione;
  - elenco delle autorizzazioni, intese, concessioni, licenze, pareri, nulla osta e assensi comunque denominati, già acquisiti o da acquisire ai fini della realizzazione e dell'esercizio dell'opera o intervento;
- la nota, acquisita agli atti di questa Provincia al n. 4799 del 08/02/2011, con la quale la Società istante ha trasmesso parte della documentazione integrativa richiesta da questo Ente con la sucitata nota n. n. 3490 del 28/01/2011 e ulteriore documentazione integrativa, volontariamente prodotta;
- la nota, acquisita agli atti di questa Provincia al n. 6078 del 18/02/2011, con la quale la Società Guastamacchia s.p.a. ha trasmesso volontariamente ulteriore documentazione integrativa, in particolare un quadro di raffronto relativo alla localizzazione degli aerogeneratori di progetto rispetto ai piani urbanistici di vario livello vigenti ovvero semplicemente adottati per il territorio interessato dall'impianto, relazione descrittiva ed elaborati grafici esplicativi;
- la nota, acquisita agli atti di questa Provincia al n. 6543 del 22/02/2011, con la quale la Società Guastamacchia s.p.a. ha trasmesso volontariamente ulteriore documentazione integrativa, in particolare foto-simulazioni del parco eolico con punto visuale ubicato in Piazza Faro e studio di impatto visivo - foto-simulazioni del parco eolico con punto visuale ubicato in Piazza San Michele;

PRESO ATTO

- del parere favorevole alla realizzazione dell'intervento, espresso dal Dipartimento Tecnico "Settore Edilizia Privata-Urbanistica-SUAP-Agricoltura" del Comune di Spinazzola ed acquisito agli atti della Provincia di Barletta Andria Trani al protocollo n. 7903 del 07/03/2011;

- della relazione, acquisita agli atti di questo Ente al protocollo n. 7247 del 01/03/2011, con la quale il Settore Ambiente del Comune di Minervino Murge ha, tra l'altro, rilevato la non idoneità della maggior parte degli elementi progettuali agli strumenti di pianificazione comunali e sovracomunali in essere e in fieri presi in considerazione nella relazione;
- del parere favorevole alla realizzazione dell'impianto eolico e delle ulteriori opere ed infrastrutture connesse, espresso, per quanto di competenza, dalla Marina Militare - Ufficio Infrastrutture e Demanio, sez. di Taranto, in seno alla procedura di autorizzazione unica ex D.Lgs. 387/2003 e ss. mm. e ii. ed acquisito, per conoscenza, agli atti di questa Provincia al protocollo n. 25607 del 02/05/2012;

VISTA
- la documentazione integrativa prot. ENERGIA - U12 - 017, in atti al prot. n. 14032 del 07/03/2012, volontariamente trasmessa dalla Società istante;
- la documentazione integrativa prot. ENERGIA - U12 - 032, acquisita agli atti il 12/04/2012, con la quale la Società istante ha trasmesso volontariamente la relazione sugli impatti cumulativi relativa agli impianti eolici proposti denominati "La Tufara", "Macchia", "Santa Lucia Sud", "Santa Lucia Nord" e "Pagliarone 1";
- la nota, acquisita agli atti di questa Provincia al protocollo n. 22132 del 12/04/2012, con la quale la Società proponente ha chiesto audizione, ai sensi della legge 241/90 e della L.R. 11/01, nell'ambito del procedimento in oggetto;
- la nota prot. ENERGIA - U12 - 041, in atti al prot. n. 23297 del 18/04/2012, con la quale la Società Guastamacchia s.p.a. ha depositato l'aggiornamento della documentazione depositata portale Sistema Puglia;

CONSIDERATA la convocazione delle Conferenze di Servizi indette dalla Regione Puglia in ottemperanza alle sentenze del TAR Puglia - sezione di Bari con le quali sono stati accolti i ricorsi promossi dalla Società di cui trattasi avverso il silenzio dell'Amministrazione Regionale e finalizzate al rilascio dell'autorizzazione unica ai sensi del D.Lgs. 387/2003 per la realizzazione e l'esercizio di cinque impianti eolici proposti dalla stessa Società, tra i quali l'impianto eolico in oggetto;

VISTA la nota n. 24677 del 24/04/2012 con la quale questa Amministrazione, con riferimento alle suddette convocazioni, ha chiesto un rinvio congruo delle suddette Conferenze di Servizi per consentire di elaborare un parere meglio ponderato e basato su un quadro documentale e progettuale definito in tutte le sue componenti, anche all'esito degli aggiornamenti documentali trasmessi dalla Società a questo Settore con le suddette note del 07/03/2012, del 12/04/2012 e del 18/04/2012;

VISTA la nota n. 22095 del 12/04/2012 con la quale questo settore ha invitato tutte le Società proponenti progetti per la realizzazione e la gestione di parchi eolici ricadenti nel territorio provinciale a verificare la congruenza della documentazione progettuale depositata alle modifiche normative intervenute;

CONSIDERATA
- l'assegnazione del progetto di cui trattasi al Comitato Tecnico Provinciale per le Materie Ambientali in data 21/09/2011;
- la riassegnazione della stessa proposta progettuale al Comitato Tecnico Provinciale per le Materie Ambientali in data 16/02/2012;

VISTO il parere reso, con funzioni istruttorie, dal Comitato Tecnico Provinciale per le Materie Ambientali - Sezione V.I.A. nella seduta del 30/05/2012 agli atti della segreteria del Comitato, che, all'esito dell'esame di tutta la documentazione agli atti, così concludeva:

*"**Iter Amministrativo***

…omissis…

- *In data 07 febbraio 2011, il progettista (Ing. P. Guastamacchia) dichiara (con atto sostitutivo) che il parco eolico risulta esterno ad aree protette e/o siti della Rete natura 2000.*
- *In pari data la Società produce un elaborato dal titolo "Inquadramento del progetto in oggetto sulle tavole del P.R.I.E. comunale di Minervino Murge adottato con Del. Comunale n. 103 del 14/09/2010".*

In tale elaborato la Società dichiara che 16 pale ricadono in aree non idonee in quanto interne al buffer di 2 Km dall'area edificabile e di un cono di visuale panoramica.

In realtà, l'analisi di dettaglio delle singole carte tematiche con la sovrapposizione del parco eolico ha evidenziato le seguenti criticità:

1. *La pista di accesso all'area del generatore n. 7 (**cfr. Tav. 2.2 Stato Giuridico PUG**), interferisce con l'area buffer relativa all'area edificabile definita dal PUG (**vincolo escludente**); le piste di accesso alle pale 2, 6, 12, 13, 14, interferiscono con le aree buffer relative a segnalazioni architettoniche (**vincolo escludente**);*
2. *Le pale 6, 15, 20, 22, 23, 24, 29, 31, 33, 34, 35, 36, (**cfr. Tav. 5 PAI**) ricadono in aree con vincolo idrogeologico (**zone di attenzione**);*
3. *L'intero parco ricade (cfr. Tav. 6.1 ZPS/SIC) nella zona di attenzione di 5 Km da area ZPS (Reg. Regionale n. 28/08 Art. 5 - Comma 1 - Punto n);*
4. *Le pale 6, 15, 18, 19, 20, 22, 23, 24, 28, 29, 31, 33, 34, 35, 36, ricadono (**cfr. Tav. 7.1 ATE**) in ATE di tipo C e D (**zone di attenzione**);*
5. *Le pale 7, 11, 25, ricadono (**cfr. Tav. 7.4 Idrologia**) in aree di pertinenza di corsi d'acqua; inoltre interferiscono con aree annesse a corsi d'acqua, le piste di accesso alle pale 7, 11, 16, 21, 25;*
6. *La pala 2 (**cfr. Tav. 7.5 Geomorfologia**) è al limite dell'area buffer di un'emergenza lineare rilevante (**vincolo escludente**); la pista di accesso alla pala 4 interferisce con l'area buffer di un ciglio di scarpata, intersecando lo stesso ciglio (**vincolo escludente**); le piste di accesso alle pale 15, 19, 29, 31, 32, interferiscono con aree annesse a cigli di scarpata (**vincolo escludente**); la pala 20 ricade in **zona di attenzione** di un'orlatura di testata;*
7. *Le pale 6, 7, 11, 19, 25, ricadono in aree con limitazioni giuridiche (**cfr. Tav. 9.2 - Limitazioni giuridiche allo sviluppo eolico**); posizione dubitativa per le pale 2, 15, 33, 36;*
8. *Le pale 1÷7 rientrano nel cono visivo di cui non è definito il raggio di Minervino (**cfr. Tav. 10 Ulteriori Vincoli**); le pale 7, 11, 12, 13, 16, 17, 18, rientrano nell'area buffer di 2 Km dall'area urbana, come individuata e definita dal PUG di recente adozione;*
9. *Le pale 1÷8, 11÷13, 16÷19 e 25, ricadono (cfr. TAV. 11.2 - Aree non Idonee) in aree ritenute non idonee allo sviluppo eolico; dubbi per la pala 33.*

*Ne deriva che la proposta originaria di parco eolico risulta fortemente ridimensionata in quanto ben 16 pale ricadono in aree non idonee e conseguentemente l'impianto vede ridotta la sua potenzialità del 40% circa (si passa da 111 MW a 63 MW). Inoltre se si considera che le pale 15, 29, 31 e 32 hanno le piste di accesso che interferiscono con aree annesse a cigli di scarpata (**Vincolo escludente**) e che la pista di accesso alla pala 14, interferisce con un' area buffer relativa a segnalazione architettonica (**vincolo escludente**), il rapporto percentuale tra la potenzialità dell'impianto all'origine e quella risultante con l'eliminazione certa di 16 pale e probabile di altre 5, potrebbe ribaltarsi.*

Quadro di riferimento progettuale Progetto Definitivo

Il progetto prevede:

- *la realizzazione di 37 aerogeneratori (macchine Vestas 90) da 3.0 MW ciascuno, con altezza al mozzo e diametro del rotore pari a 100m;*
- *3 cabine di smistamento,*
- *Una cabina di utenza MT/AT,*
- *Collegamenti elettrici mediante cavidotto interrati,*
- *Adeguamento di viabilità esistente o di nuova viabilità adeguata alle esigenze logistiche,*
- *Opere di fondazione in c.a. (platee su pali) per le singole pale.*

Il parco si estende su una superficie di 16 Kmq. Il collegamento è previsto presso la futura stazione a 38 KV da realizzarsi da parte di TERNA S.p.A.

A pagina 3 della Relazione Tecnica Generale sono riportate le coordinate delle 37 pale, mentre a pagina 4 sono riportate le ubicazioni catastali delle 3 cabine di smistamento e della cabina di utenza MT/AT.

La pavimentazione delle piste di accesso di nuova realizzazione è prevista in macadam. Le piste saranno realizzate a schiena d'asino per favorire l'allontanamento delle acque di pioggia.

Studio d'Impatto Ambientale

Relazione paesaggistica (Rel. 6)

Ambiti Territoriali Estesi

Nel capitolo relativo agli Ambiti Territoriali Estesi, si richiama il PUTT/P e quanto previsto dalle NTA dello stesso circa eventuali interferenze dovute alla realizzazione del parco. Successivamente si afferma che l'analisi paesaggistica sarà eseguita con riferimento alle NTA del PUG approvato dal Comune di Minervino Murge che, per quanto è stato possibile accertare, non è vigente, ma risulta adottato ed è in fase di valutazione da parte della Regione per il "parere di compatibilità" di cui alla lr 20/2001.

In particolare il capitolo conclude così:

"Le differenze riscontrabili fra la definizione degli ATE fatta dal PUTT/P e quella riveduta e corretta contenuta nel PUG di Minervino Murge discende dalla rivisitazione di taluni Ambiti Territoriali Distinti (Estesi ?) operata da quest'ultimo Piano: a tale proposito si rimanda allo specifico capitolo della presente relazione.

In questo ambito si evidenzia che il Regolamento Regionale 16 del 4 Ottobre 2006 - Regolamento per la realizzazione di impianti eolici nella Regione Puglia - nulla dispone circa l'ineleggibilità degli ATE di Tipo C e D per la realizzazione di impianti eolici."

Ambiti Territoriali Distinti (Vincolo Idrogeologico, Boschi-Macchia-Biotopi-Parchi, Catasto delle Grotte, Vincoli e segnalazioni architettoniche e archeologiche, idrologia superficiale, Usi Civici, Vincoli faunistici, Geomorfologia)

L'intero capitolo e relativi paragrafi tendono a dimostrare che l'intervento proposto è perfettamente compatibile con il PUG di Minervino Murge, approvato dall'Amministrazione Comunale ma non ancora dalla Regione.

Va specificato che fino all'entrata in vigore del PUG di Minervino Murge, ovvero fino all'approvazione del piano da parte del Consiglio Comunale, per quanto attiene la disciplina di tutela del paesaggio, vige ed esprime effetti il PUTT/P della Regione Puglia.

Quanto precedentemente evidenziato, viene confermato dagli elaborati presentati dalla società a margine della nota del 10.04.2012, dove gli impatti cumulativi dei vari impianti sono stati analizzati e rappresentati sugli elaborati grafici del PUTT/P regionale.

Quadro di riferimento programmatico

- *L'intervento proposto* ***ricade in zona agricola*** *secondo il Piano di Fabbricazione del Comune di Minervino, approvato dal Ministero dei Lavori Pubblici - Provveditorato Regionale alle Opere Pubbliche per la Puglia (prot. 898 del 20 Gennaio 1972). L'aerogeneratore più vicino è a 2 Km dal PdF (cfr. Tav. 15.2).*
- *Con riferimento al PUG (approvato dal Comune ma non ancora dalla Regione) non vi sono interferenze in quanto l'aerogeneratore più vicino all'area urbana dista da questa 1.1 Km (cfr. Tav. 15.1).*
- *Nessuna interferenza con il PRG di Spinazzola.*
- *Per quanto riguarda il PUTT/P si rimanda alla "relazione Paesaggistica" (cfr. Rel. 6). In ogni caso, secondo la Proponente, l'intervento risulta compatibile con la vincolistica e le norme di tutela del piano (si ribadisce che il PUG di Minervino, non risulta ancora approvato dalla Regione)*
- *L'intervento ricade all'interno dell'area buffer di 5 Km rispetto a zone ZPS e IBA, (cfr. Valutazione d'Incidenza).*
- *Rispetto al Parco dell'Alta Murgia, l'aerogeneratore più vicino è posto a 650m, mentre rispetto al Parco Regionale dell'Ofanto, l'aerogeneratore più vicino è a 400m.*
- *L'area di intervento non ricade in aree a Pericolosità Idraulica o a Pericolosità da Frana (**PAI**), così come definite dall'AdB Puglia. Solo l'attraversamento (di un cavidotto) del T. Locone interferisce sia pure brevemente con un'area a Alta Pericolosità Idraulica.*
- *L'area interessata dal progetto, per la parte che ricade nel comune di Spinazzola, non interferisce con alcuna delle aree a rischio, cos' come individuate dall'AdB Basilicata.*
- *Alla data del deposito del Progetto Definitivo, il PTCP non risultava approvato.*
- *Il progetto non interferisce con zone di protezione idrogeologica della falda profonda (**PTA**).*
- *Alla data del deposito del progetto i Comuni di Minervino e Spinazzola non avevano redatto un Piano Comunale dei Tratturi.*
- *Alla data del deposito del progetto il Comune di Minervino non aveva ancora adottato il P.R.I.E.. Con riferimento a tale tematica si rimanda a quanto prodotto dalla Società proponente in data 07/02/2011.*

Quadro di Riferimento Ambientale

Atmosfera

L'emissione di polvere è concentrata soprattutto nella fase di cantiere sia durante la costruzione dell'impianto che durante la sua dismissione. Durante tali fasi "saranno prese tutte le necessarie precauzioni per ridurre al minimo l'aumento della polvere dispersa.."

Ambiente idrico

Non sono previste interferenze con il reticolo idrografico superficiale se non in corrispondenza di intersezioni tra lo stesso e i cavidotto. Nessuna interferenza con la falda profonda. Il potenziale inquinamento di tale falda o di acque superficiali sarà annullato con una corretta gestione degli oli esausti.

Suolo e sottosuolo

La gran parte del settore territoriale interessato dal parco eolico è coltivato a seminativo, con presenza di vigneti, oliveti e boschi (autoctoni o da rimboschimento). I lavori di cui al progetto interesseranno esclusivamente aree a seminativo. Le stesse aree ritorneranno in parte alla loro originaria destinazione d'uso, una volta terminata la fase di cantiere. Il recupero sarà totale successivamente alla dismissione dell'impianto.

Vegetazione, Fauna, Ecosistemi

L'analisi floristico vegetazionale non ha rilevato, nell'ambito del settore territoriale interessato dalle opere di progetto, la presenza di habitat o specie di valore conservativo (cfr. Rel. 10). Si ritiene perciò che gli impatti siano minimi in fase di cantiere e ancor più trascurabili in fase di esercizio. Impatti di pari entità rispetto alla fase di costruzione sono previsti in fase di dismissione dell'impianto. In ogni caso, visto che il parco eolico ricade nell'area buffer di 5 Km annessa alla zona ZPS sarà necessaria una Valutazione d'Incidenza che valuti in dettaglio l'impatto sull'avifauna in particolare.

Per l'avifauna invece sono previsti due impatti: la perdita di habitat e la potenziale collisione. Nel primo caso si fa rilevare che nell'area non sono state rilevate importanti aggregazioni di uccelli e comunque, per alcune specie sensibili l'area di nidificazione si colloca a 2-3 Km dal parco. Per quanto riguarda invece la potenziale collisione, l'impatto sia pure non escludibile è considerato limitato a causa della scarsa naturalità dell'area.

Con riferimento agli ecosistemi, si rileva che non sono stati rilevati ecosistemi con particolare valore scientifico o naturalistico.

Rumore e vibrazioni

A seguito del monitoraggio eseguito (cfr. Rel. 9 e Tavv. 17.1 e 17.2), si è stabilito che l'incremento di rumore prodotto risulta ampiamente nei limiti della norma ISO 2631 e UNI 9614. I limitati incrementi di emissioni acustiche rilevate a seguito dei rilievi specifici effettuati in sito (cfr. Rel 9) evidenziano che le variazioni rientrano nei limiti di tolleranza massimi ammissibili.

Impatto elettromagnetico

Tale impatto, valutato rispetto ai vari ricettori sensibili individuati lungo il percorso dei cavidotto, rientra nei limiti fissati dalle vigenti normative. In pratica, l'esposizione elettromagnetica è ritenuta trascurabile a 7m di distanza dai cavidotto. Ciò comporta l'assenza di livelli di attenzione per i ricettori individuati (cfr. Rel. 8).

Sicurezza

Per questo aspetto, il progetto rispetta il buffer di 150m di distanza minima tra le torri e le strade, per evitare che, a seguito di un eventuale collasso di una torre, la stessa non invada la vicina arteria stradale.

La gittata di elementi rotanti, in caso di rottura, è stata valutata di molto inferiore ai 300m. Tale distanza è stata mantenuta anche rispetto ad insediamenti rurali dove è prevista una presenza dell'uomo, con permanenza. Superiore alle 4 ore.

Paesaggio

Gli aerogeneratori sono disposti a distanza superiore a 3 diametri sulla stessa fila e superiore a 5 diametri su file parallele. Per contro, per quanto riguarda l'impatto visivo, nella proposta originaria, la Società afferma che gli aerogeneratori sono posti a distanza reciproca tra due macchine appartenenti alla stessa fila, superiore a 3 volte il diametro del rotore, mentre la distanza tra due macchine appartenenti a file parallele è superiore a 5 volte il diametro del rotore (cfr. Tav. 9).

Per quanto riguarda invece la visibilità del parco eolico dal belvedere del Comune di Minervino, nella proposta originaria, la Società afferma che (pagina 1 della Rel. 11) "Come si evince dalla Tav. 18.1, il parco eolico è visibile dai punti più alti della vallata. Si deve notare però che oltre una certa distanza la visibilità è fortemente ridotta, sia per motivi di grandezza del mulino sull'orizzonte, sia per la curvatura della terra, sia per motivi di chiarezza dell'aria".

Impatti Cumulativi

Nella proposta originaria, gli impatti cumulativi sono stati considerati ricordando che l'area vasta presenta un polo produttivo già realizzato o in via di realizzazione costituito da 4 impianti (Energia Minervino, Metan Air Minervino, Murgia Eolica Minervino, Eolo 3W Minervino) per un totale di 59 torri ed uno più piccolo in progetto, denominato Lamalunga, costituito da 9 torri. Le 59 torri dei quattro impianti citati, insistono tutte sull'altopiano murgiano, mentre l'impianto Lamalunga si posiziona in area più vicina al corso del F. Ofanto.

Il parco eolico Pagliarone 1 non insistendo su formazioni vegetazionali naturalisticamente importanti, ma su aree con intensa attività agricola, non determina impatti aggiuntivi sulla componente vegetazionale.

Per quanto riguarda la fauna si ricorda che l'impianto Pagliarone 1 ricade all'esterno di aree di importanza faunistica e che i "corridoi" esistenti tra le singole pale o tra file di pali sono tali da determinare un modesto impatto.

Per quanto riguarda gli ecosistemi, il parco in esame, incidendo su agro ecosistemi e non già su ecosistemi naturali non aggiunge ulteriori impatti su questi ultimi.

Conclusioni

1. *In riferimento alla valutazione della proposta originaria di parco eolico operata da questo comitato, la stessa risulta fortemente ridimensionata, poiché si sono rappresentati impatti diretti per 16 aereogeneratori e probabile impatti per 5 aereogeneratori, da cui ne deriverebbe un ridimensionamento complessivo di 21 aereogeneratori sui 37 del progetto originario;*
2. *Ne deriva che il progetto per la realizzazione di un parco eolico denominato "Pagliarone 1", per la produzione di energia elettrica da fonte rinnovabile nel Comune di Minervino Murge presentato dalla Società Guastamacchia SPA, possa comportare degli impatti negativi significativi, e si dispone pertanto l'assoggettamento dello stesso alla procedura di Valutazione di Impatto Ambientale ex Art. 20 comma 6 D. Lgs. 152/2006."*;

VISTO il D. Lgs. n. 152/2006 e ss. mm. e ii.;

VISTA la L.R. n. 11/2001 e ss. mm. e ii.;

VISTO l'art. 107 del D.Lgs. n. 267/2000;

DETERMINA

1) di assoggettare alla procedura di Valutazione di Impatto Ambientale, per le motivazioni espresse in narrativa e che qui si intendono integralmente riportate, sulla base della documentazione agli atti e in conformità alle conclusioni del Comitato Tecnico Provinciale per le Materie Ambientali - Sezione V.I.A. - nella seduta del 30/05/2012, la proposta progettuale relativa alla realizzazione e all'esercizio di un parco eolico, denominato "Pagliarone 1", costituito da 37 aerogeneratori per una potenza complessiva massima pari a 111,00 MW, da realizzarsi nel Comune di Minervino Murge, presentato dalla Società proponente GUASTAMACCHIA s.p.a., con sede legale in Ruvo di Puglia alla Via P. Ravanas n. 2 - Z.I.;

2) di precisare che, qualora il proponente presenti istanza di Valutazione di Impatto Ambientale per l'impianto eolico in oggetto dovrà:
   a. Attenersi alle indicazioni e prescrizioni contenute nell'Allegato IV al Decreto 10 settembre 2010 (G.U. 219 del 18/09/2010) "Linee guida energie rinnovabili";
   b. Valutare i possibili impatti cumulativi dell'impianto proposto con quelli derivanti da altri impianti esistenti ovvero con progetti per i quali sia già intervenuta autorizzazione unica a realizzarsi in aree confinanti;
   c. Rimuovere gli elementi di incoerenza rilevati tra i diversi elaborati progettuali;

3) di trasmettere il presente provvedimento:
   - alla Società GUASTAMACCHIA s.p.a. con sede legale alla Via P. Ravanas n. 2 - Z.I. - 70037 Ruvo di Puglia;
   - al Dirigente del Servizio Energia, Reti e Infrastrutture per lo Sviluppo, Area Politiche per lo Sviluppo e l'innovazione della Regione Puglia, Corso Sonnino, 177 - 70121 Bari;
   - al Dirigente del Servizio Ecologia, Ufficio VIA/VAS, Politiche per l'Ambiente, le Reti e la Qualità Urbana, viale delle Magnolie n. 6/8 - Modugno (BA);
   - al Sig. Sindaco del Comune di Minervino Murge, P.zza Aldo Moro n. 6, 76013 Minervino Murge (BT);
   - al Sig. Sindaco del Comune di Spinazzola, P.zza Cesare Battisti n. 3, 76014 Spinazzola (BT);

4) di far pubblicare il presente provvedimento sul B.U.R. Puglia;

5) di pubblicare la presente Determinazione, nella versione integrale, sul sito web della Provincia di Barletta Andria Trani, ovvero sull'Albo Pretorio on line, per 15 giorni consecutivi, ai sensi dell'art. 27, comma 2, del D. Lgs. n.152/06 e ss. mm. e ii.;

6) di comunicare che tutta la documentazione oggetto dell'istruttoria e delle valutazioni di merito è depositata presso il Settore Ambiente, Energia, Aree Protette della Provincia BAT;

7) di dare atto che la presente determinazione non dà luogo ad oneri ed impegno di spesa a carico del bilancio della Provincia di Barletta Andria Trani.

Avverso il su esteso provvedimento è ammesso ricorso dinanzi al Tribunale Amministrativo regionale competente per territorio entro 60 giorni dalla data di notificazione o dell'avvenuta piena conoscenza dello stesso, ovvero ricorso straordinario al Presidente della Repubblica entro 120 giorni dalla data di notificazione o dell'avvenuta piena conoscenza dello stesso, ai sensi del DPR 24.11.1971 n.1199.

Il sottoscritto attesta che il procedimento istruttorio affidatogli è stato espletato nel rispetto della normativa nazionale, regionale e comunitaria e che il presente schema di provvedimento, predisposto ai fini dell'adozione da parte del Dirigente del Settore Ambiente, Energia, Aree Protette, è conforme alle risultanze istruttorie.

Trani, lì 12/06/2012

Il Responsabile dell'Iistruttoria
Arch. Daniela Barbara Lenoci

Il Dirigente Responsabile
del Settore
Dott. Vito Bruno

AMMINISTRAZIONE PROVINCIALE BT

Procedura di verifica a assoggettabilità a V.I.A. Società Asja Ambiente Italia

IL DIRIGENTE DEL SETTORE

PREMESSO CHE

- con istanza, acquisita agli atti della Provincia di Barletta Andria Trani al protocollo n. 7018 del 03/02/2012, il Sig. Vincenzo Pace, in qualità di legale rappresentante della Società ASJA AMBIENTE ITALIA s.p.a., con sede legale in Torino, al C.so Vinzaglio n. 24, ha presentato richiesta di attivazione della procedura di Verifica di Assoggettabilità a V.I.A, relativamente alla proposta progettuale avente ad oggetto la realizzazione di un impianto di valorizzazione energetica del biogas estratto dalla discarica di rifiuti solidi urbani, ubicata nel Comune di Trani, alla Località "Puro Vecchio";

VISTE

- la nota n. 10356 del 21/02/2012 con la quale questo Settore, verificata la completezza della documentazione depositata, ha comunicato alla Società l'avvio del procedimento di cui trattasi e, contestualmente, ha invitato la stessa a procedere alla pubblicazione sul B.U.R. Puglia dell'avviso

di avvenuto deposito della documentazione relativa alla proposta progettuale indicata in oggetto e a depositare copia della documentazione anche all'A.S.L. territorialmente competente finalizzata all'ottenimento del parere di competenza, vista la tipologia di impianto a realizzarsi;

- la nota sopra riportata con la quale questo Settore ha, inoltre, chiesto agli Enti interessati - Comune di Trani, ARPA Puglia e ASL - di esprimere il proprio parere entro 60 giorni dalla data di deposito della documentazione di cui trattasi e al Comune di Trani di trasmettere, non appena conclusa la fase pubblicistica, l'attestazione di avvenuta pubblicazione all'Albo Pretorio comunale e le osservazioni di cittadini, associazioni, soggetti terzi e/o controinteressati eventualmente pervenute;
- la nota, acquisita agli atti di questa Provincia al protocollo n. 12509 del 29/02/2012, con la quale la Società proponente ha trasmesso copia della nota indicante l'avvenuto deposito della documentazione presso l'Azienda Sanitaria Locale BAT, secondo quanto richiesto da questo Settore con la suddetta nota;
- la nota n. 27152 del 08/05/2012 con la quale questo Settore ha sollecitato gli Enti coinvolti nel procedimento - Comune di Trani, ARPA Puglia e A.S.L. - ad esprimere il proprio parere di al fine di procedere alla conclusione del procedimento di cui trattasi;

PRESO ATTO

della pubblicazione dell'annuncio di deposito, ai sensi dell'art. 20 del D.Lgs. 152/06 e ss. mm. e ii., avvenuta sul B.U.R. Puglia n. 32 de101/03/2012;

ESAMINATA

la nota, acquisita agli atti della Provincia di Barletta Andria Trarli al protocollo n. 27045 del 08/05/2012, con la quale il Comune di Trani ha trasmesso copia dell'attestazione di avvenuta affissione all'Albo Pretorio comunale del progetto indicato in oggetto e l'attestazione dell'assenza di osservazioni di cittadini, associazioni, soggetti terzi e/o controinteressati;

PRESO ATTO

che il Comune di Trani e l'A.S.L. BAT non hanno dato riscontro alle precitate richieste di parere da parte dello scrivente Settore e della Società istante;

CONSIDERATO CHE

l'Autorità competente, ai sensi del co. 4 dell'art. 20 del D.Lgs. 152/2006, nei successivi 45 giorni dalla pubblicazione dell'avviso sul Bollettino Ufficiale della Regione, nonché all'Albo Pretorio dei comuni interessati, deve comunque esprimersi sulla compatibilità ambientale del progetto di cui trattasi;

VISTO il parere reso, con funzioni istruttorie, dal Comitato Tecnico Provinciale per le Materie Ambientali - Sezione V.I.A. nella seduta del 27/04/2012 agli atti della segreteria del Comitato, che, all'esito dell'esame di tutta la documentazione agli atti, così concludeva:

"Premesse

Il progetto in esame, così come si rileva dagli elaborati allegati, prevede la realizzazione e successiva gestione di un impianto di recupero energetico di biogas proveniente dalla discarica per rifiuti solidi urbani di Trani. In sintesi, il progetto prevede la realizzazione di:

- *una sezione di estrazione del biogas;*
- *una sezione di convogliamento e trasporto del biogas;*
- *una sezione di aspirazione, trattamento depurativo, di analisi e di controllo del biogas estratto;*
- *una sezione di generazione di energia elettrica di potenza elettrica complessiva pari a 2.476 kWe e potenza termica complessiva 5.980 kWt costituita da due gruppi elettrogeni di marca Jenbacher e modello JGS 420 e JGS 320 GS-L.L. con potenza netta ai morsetti dell'alternatore rispettivamente di 1.413 kWe e di 1.063 kWe dotati di post-combustore per l'abbattimento del CO;*
- *una sezione di trasformazione, impianto elettrico e di cessione dell'energia prodotta.*

Si tratta di un intervento previsto, in termini prescrittivi, nell'Autorizzazione integrata Ambientale rilasciata dalla Regione Puglia ad AMIU Trani quale Gestore della discarica a servizio del bacino di riferimento.

L'opera di progetto ricade esclusivamente nel territorio di competenza del Comune di Trani ed il primo comune, distante a circa 1000 metri in termini di confine amministrativo, è quello di Andria,

...omissis...

Quadro di riferimento programmatico

La seguente valutazione viene articolata sulla base di quanto dichiarato dal proponente nella documentazione tecnico-progettuale allegata all'istanza di verifica di assoggettabilità a VIA.

ANALISI DELLA VINCOLISTICA DELL'AREA

Dall'analisi della vincolistica dell'area, emerge che l'area della discarica non è soggetta ad alcun tipo di vincolo.

L'area in oggetto:

1. *non ricade nelle zone assoggettate a speciali vincoli e prescrizioni in rapporto alle specifiche condizioni idrogeologiche, ai fini della conservazione del suolo, della tutela dell'ambiente e della prevenzione contro presumibili effetti dannosi di interventi antropici, individuate ai sensi dell'art. 65 comma 3 n) del D.Lgs. 152/06 e del R.D. n. 3267/1923;*
2. *non ricade in un sito di importanza comunitaria S.I.C. o zona speciale di conservazione degli habitat naturali e seminaturali, nonché della flora e della fauna selvatiche Z.P.S. individuata ai sensi degli arti. 2 e 3 del D.P.R. 357/97;*
3. *non ricade in un territorio dichiarato di interesse pubblico e sottoposto a tutela ai sensi del D.Lgs. 42/04;*
4. *non ricade in un'area protetta sottoposta a misura di salvaguardia degli equilibri ecologici, idraulici e idrogeotermici, integrità dei luoghi e dell'ambiente naturale e della morfologia del terreno ai sensi dell'art. 6 comma 3 della Legge n. 394/91;*
5. *non ricade in una zona di rispetto e salvaguardia delle acque superficiali e sotterranee destinate al consumo umano ai sensi dell'art. 94 comma 1 n) del D.Lgs. 152/06;*
6. *non ricade in una zona interessata da fenomeni di faglie attive e in area a rischio sismico di 1° categoria, non è ubicata in corrispondenza di doline o altre forme di carsismo e non è soggetta ad attività idrotermale.*

...omissis...

Quanto alla destinazione urbanistica dell'area, oggetto di intervento, si riporta lo stralcio del certificato di destinazione urbanistica prodotto dal proponente da cui si evince che tutte le 3 particelle catastali ricadono in zona "E" del PUG con Ambito Territoriale Esteso "D".

Che l'area distinta è classificata come appresso indicato:

- Foglio di mappa n. 46, particella n. 7
  - Destinazione urbanistica nel P.U.G. - PIANO URBANISTICO GENERALE: ZONA AGRICOLA "E2" - ATE "E" PER ATTIVITA' DI TRASFORMAZIONE PRODOTTI AGRICOLI ED ATTIVITA' ZOOTECNICHE INSEDIABILI NELLE ZONE AGRICOLE Art. 4.01, 4.04 (IN PARTE). - Destinazione urbanistica nel P.U.G. - PIANO URBANISTICO GENERALE ZONA AGRICOLA "Er - AMBITO TERRITORIALE ESTESO "D" Art. 4.01, 4.08,4.08.1-, 4.08.5, 4.09.92 (IN PARTE). - Destinazione urbanistica nel P.U.G. PIANO URBANISTICO GENERALE VIABILITA' PUG (IN PARTE).
  - Destinazione urbanistica nel P.U.G. - PIANO URBANISTICO. GENERALE: USO PREVALENTE DEL SUOLO AGRICOLO - ULIVETO Art. 4.09.9.1 (IN PARTE).
- Foglio di mappa n.46, particella nA9
  - Destinazione urbanistica nel P.U.G. - PIANO URBANISTICO GENERALE: ZONA AGRICOLA "E2" - ATE "E" PER ATTIVITA' DI TRASFORMAZIONE PRODOTTI AGRICOLI ED ATTIVITA' ZOOTECNICHE INSEDIABILI NELLE ZONE AGRICOLE Art. 4.01, 4.04 (IN PARTE). - Destinazione urbanistica nel P.U.G. - PIANO URBANISTICO GENERALE: ZONA AGRICOLA "Er - AMBITO TERRITORIALE ESTESO "D" Art. 4.01, 4.08, 4.08.1, 4.08.5, 4.09.9.2 (IN PARTE).
  - Destinazione urbanistica nei P.U.G. - PIANO URBANISTICO GENERALE: VIABILITA' PUG (IN PARTE).
  - Destinazione urbanistica nel P.U.G. - PIANO URBANISTICO GENERALE USO PREVALENTE DEL SUOLO AGRICOLO - ULIVETO Art. 4.09.9.1 (TOTALMENTE).
- Foglio di mappa n.46, particella n.62
  - Destinazione urbanistica nel P.U.G. - PIANO URBANISTICO GENERALE: USO PREVALENTE DEL SUOLO AGRICOLO - CAVA Art. 4.07.1, NO ART (IN PARTE).

- Destinazione urbanistica nel P.U.G. - PIANO URBANISTICO GENERALE ZONA AGRICOLA "E2" ATE "E" PER ATTIVITA' DI TRASFORMAZIONE PRODOTTI AGRICOLI ED ATTIVITA' ZOOTECNICHE INSEDIABILI NELLE ZONE AGRICOLE Art 4.01, 4.04 (TOTALMENTE).
- Destinazione urbanistica nel P.U.G. - PIANO URBANISTICO GENERALE: ZONA AGRICOLA "E5" - AMBITO TERRITORIALE ESTESO "D" Art 4.01, 4.08, 4.08.1, 4.08.5, 4.09.92 (IN PARTE). - Destinazione urbanistica nel P.U.G. - PIANO URBANISTICO GENERALE: VIABILITA' PUG (IN PARTE).
- Destinazione urbanistica nel P.U.G. - PIANO URBANISTICO GENERALE: USO PREVALENTE DEL SUOLO AGRICOLO - ULIVETO Art. 4.09.9.1 (IN PARTE).

L'impianto di recupero energetico di biogas, ***inteso come opera funzionale alla corretta gestione della discarica in forza degli obblighi derivanti dal D.Lgs. 36/03 (Allegato 1 - punto 2.5) nonché dall'Autorizzazione Integrata Ambientale della stessa discarica****, deve quindi sottrarsi ai criteri localizzativi del Piano di Gestione di rifiuti speciali nella parte in cui viene prescritta la localizzazione di impianti di recupero di rifiuti in aree industriali.*

Quadro di riferimento ambientale

RISORSE NATURALI

L'impianto occuperà complessivamente circa 1.350 m2 di suolo il cui utilizzo e limitato alla durata di vita dell'impianto. Il proponente indica che, attesa la ridotta profondità tutte le opere edili, non vi saranno volumi residui di scavo in quanto la quota parte di terreno utilizzata per il raggiungimento delle profondità di progetto verrà utilizzata come riporto. Eventuali volumetrie residue potranno essere utilizzate presso le sezioni di captazione e di convogliamento del biogas prodotto; in tali sezioni è previsto l'utilizzo delle terre scavate, entro un anno dalla loro produzione, per la realizzazione:

- *della sigillatura delle teste di pozzo per impedire ingressi indesiderati di ossigeno;*
- *di piste per i mezzi che dovranno raggiungere il corpo discarica durante le attività di realizzazione dei pozzi e delle linee di convogliamento del biogas;*
- *di riporti finalizzati alla creazione di adeguati piani d'appoggio per le sottostazioni di regolazione e per le linee di convogliamento del biogas.*

PRODUZIONE DI RIFIUTI

Durante la fase di esercizio i rifiuti prodotti previsti in quantità maggiore saranno l'olio lubrificante e i filtri

dell'olio, insieme ad altri rifiuti prodotti occasionalmente in relazione alle attività di manutenzione necessarie.

Il rifiuto, invece, da destinare a recupero energetico sarà il biogas con codice CER 190699 nelle modalità previste dal DM 5 febbraio 1998 e smi.

INQUINAMENTO E DISTURBO AMBIENTALE - FLORA E FAUNA

Il proponente indica che dal punto di vista naturalistico i lavori di costruzione e di esercizio dell'impianto non causeranno alcun abbattimento di specie arboree esistenti e tantomeno disturbi alla fauna presente nell'area vasta. Si prevede inoltre che in prossimità della recinzione del nuovo impianto vengano piantati arbusti di Carpinus betulus L.

CIRCOLAZIONE IDRICA

L'opera proposta non interferisce con il sistema acquifero di falde sotterranee.

PAESAGGIO

Non risultano infatti nelle immediate vicinanze luoghi di interesse per il turismo o le tradizioni locali e nazionali, di conseguenza la presenza dell'installazione non comporterebbe alcuna interferenza con la fruibilità di suddette aree. L'impianto sarà inserito all'interno dell'area della discarica in un contesto ormai già tipizzato dalla stessa discarica non comportando il deturpamento del territorio circostante.

RUMORE

Il proponente ha prodotto anche una valutazione previsionale di impatto acustico, ai sensi della Legge 447/95.

Nell'area di interesse sono stati ricercati eventuali ricettori sensibili riscontrando abitazioni civili a distanze superiori ai 1000 metri dall'area di valorizzazione energetica. Vista la presenza nei dintorni della discarica di altre attività industriali (giacimenti estrattivi) che influiscono sulle valutazioni acustiche, il proponente ha deciso di scegliere i punti di misurazione per il sito in oggetto lungo il confine della discarica. La collocazione dei punti di misura è indicata nella tabella e nella planimetria seguenti.

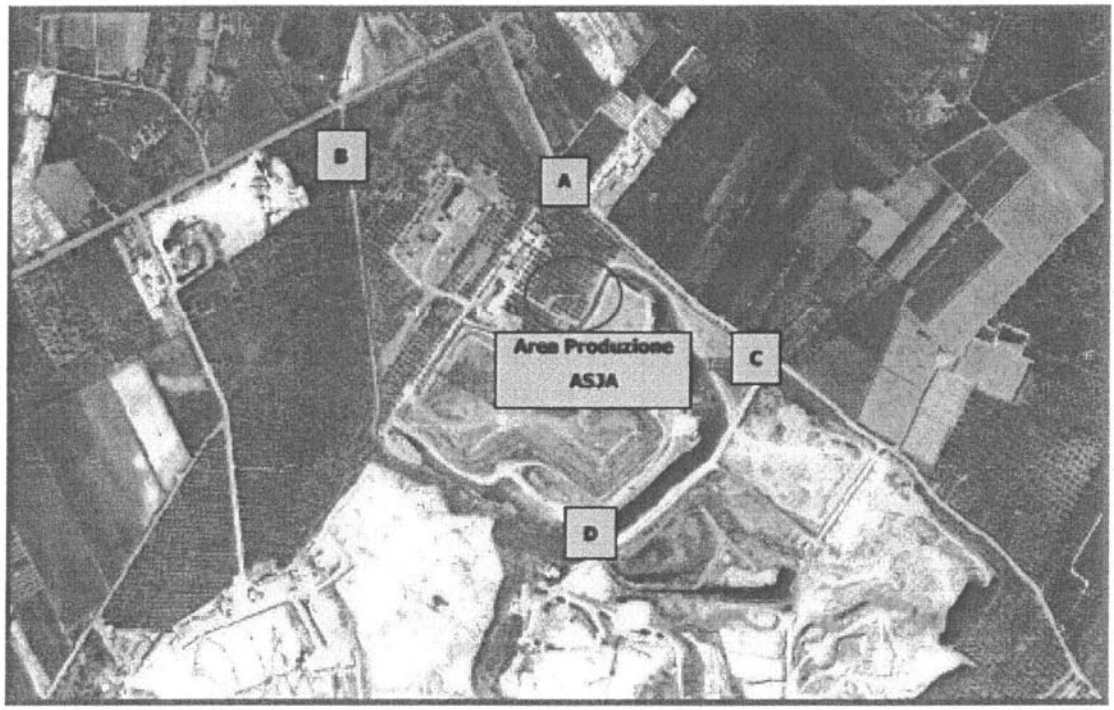

Figura 3 - Inquadramento dell'area

Ricettori	Descrizione	Distanza dall'area produzione
A	Ingresso &scarica	190 metri
B	Confine Ovest	460 metri
C	Confine Est	380 metri
D	Confine Sud	310 metri

Il Comune di Trani (BT) ha approvato il piano di zonizzazione acustica con Delibera del Consiglio Comunale n° 60 del 06/12/05.

L'area sede dell'insediamento ricade all'interno della classe VI "Area esclusivamente" come previsto dal piano di zonizzazione acustica del Comune di Trani.

Nella tabella sottostante è riportata una situazione riepilogativa delle valutazioni eseguite.

PUNTO DI MISURA	PERIODO DIURNO (06-22)			PERIODO NOTTURNO (22-06)		
	Misura Leq Post Operam (dBA)	Misura Leq Ante Operam (dBA)	Limite (dBA)	Misura Leq Post Operam (dBA)	Misura Leq Ante Operam (dBA)	Limite (dBA)
A	48,2	48,0	65,0	43,6	43,0	65,0
B	60,0	60,0	65,0	47,1	47,0	65,0
C	47,6	47,5	65,0	42,7	42,5	65,0
D	49,1	49,0	65,0	44,2	44,0	65,0

MISURE DI MITIGAZIONE

Non sono proposte misure di mitigazione.

Considerazioni

L'obiettivo prioritario nella gestione delle discariche è di minimizzare l'impatto ambientale che deriva dallo smaltimento dei rifiuti.

La gestione del biogas, in virtù dell'elevato potenziale che può avere in termini di impatto ambientale, è una delle attività più importanti del ciclo di smaltimento.

Il corpo della discarica è in effetti un gigantesco digestore anaerobico capace di divenire, a tutti gli effetti, una risorsa ambientale ed economica.

L'intervento sostanzialmente è reso obbligatorio per la corretta gestione del biogas derivante dall'attività di abbancamento rifiuti solidi urbani nella discarica dell'AMIU Trani (vedi D.lgs. 36/03 e Autorizzazione Integrata Ambientale).

L'impianto proposto sarà in grado di produrre, durante la vita utile di quindici anni, un quantitativo complessivo stimato di circa 220.210 MWh, pari al fabbisogno elettrico medio annuo di circa 5.746 famiglie (solo usi civili) evitando l'emissione in atmosfera di 1.084.410 di teq di CO2.

Lo studio Preliminare Ambientale risponde ai requisiti minimi previsti dalla vigente normativa e, letto congiuntamente agli altri elaborati progettuali, consente di acquisire le necessarie informazioni per valutare compiutamente i più rilevanti impatti attesi in fase di costruzione ed esercizio dell'opera.

Considerata la tecnologia proposta e rilevati gli effetti positivi della sua realizzazione e gestione in riferimento alla possibilità di recupero energetico del biogas quale fonte rinnovabile, si può ritenere che l'opera nel suo complesso non comporti significativi impatti negativi sull'ambiente.

Conclusioni

Si esprime parere di esclusione dalla procedura di valutazione di impatto ambientale, con le seguenti prescrizioni:

- *Il materiale di scavo (terre e rocce da scavo) sia preferibilmente riutilizzato come sottoprodotto ai sensi dell'art. 186 del D.Lgs. 152/06 e smi, del decreto ministeriale di futura emanazione ai sensi del D.L. 1 del 24 gennaio 2012 e smi, nonché secondo il Regolamento Regionale 24/03/2011, n. 5, pubblicato sul BURP n. 44 del 28/03/2011 qualora applicabile. A tal fine il progettista dovrà redigere specifico allegato al progetto dell'opera volto a dimostrare i requisiti minimi di riutilizzo, da sottoporre ad approvazione da parte del Comune di Trani nell'ambito del procedimento da avviare ai sensi del DPR 380/01 e smi.*
- *Le acque meteoriche di dilavamento della superficie impermeabile siano intercettate e trattate in accordo alla disciplina regionale specifica rappresentata dal Piano Direttore nonché dal Piano di Tutela delle Acque della Regione Puglia;*
- *Nell'ambito dei procedimenti di autorizzazione alle emissione in atmosfera e della procedura semplificata per il recupero di rifiuti non pericolosi (eventualmente endoprocedimentali all'interno del procedimento di autorizzazione unica ex D.Lgs. 387/2003), sia valutato e prescritto il rispetto di quanto indicato dal D.Lgs. 152/06 e*

smi con particolare riferimento all'articolo 214 comma 3.";

VISTO il D. Lgs. n. 152/2006 e ss.mm. e ii.;

VISTA la L.R. n. 11/2001 e ss.mm. e ii.;

VISTO l'art. 107 del D.Lgs. n. 267/2000;

DETERMINA

1) di escludere dalla procedura di Valutazione di Impatto Ambientale, ai sensi dell'art. 20, comma 5, del D.Lgs. 152/2006, per le motivazioni espresse in narrativa e che qui si intendono integralmente riportate, sulla base della documentazione agli atti e in conformità alle conclusioni del Comitato Tecnico Provinciale per le Materie Ambientali - Sezione V.I.A. - nella seduta del 27/03/2012, la proposta progettuale relativa alla realizzazione e successiva gestione dell'impianto di valorizzazione energetica del biogas prodotto dalla discarica di rifiuti solidi urbani da realizzarsi in agro Trani, alla Località "Puro Vecchio", presentato dalla Società proponente ASJA AMBIENTE ITALIA s.p.a., con sede legale in Torino, al C.so Vinzaglio n. 24, nel rispetto delle prescrizioni di seguito indicate:
   a. Il materiale di scavo (terre e rocce da scavo) sia preferibilmente riutilizzato come sottoprodotto ai sensi dell'art. 186 del D.Lgs. 152/06 e ss. mm. e ii., del Decreto Ministeriale di futura emanazione ai sensi del D.L. 1 del 24 gennaio 2012 e ss.mm. e ii., nonché secondo il Regolamento Regionale 24/03/2011, n. 5, pubblicato sul BURP n. 44 del 28/03/2011 qualora applicabile. A tal fine il progettista dovrà redigere specifico allegato al progetto dell'opera volto a dimostrare i requisiti minimi di riutilizzo, da sottoporre ad approvazione da parte del Comune di Trani nell'ambito del procedimento da avviare ai sensi del DPR 380/01 e ss.mm. e ii.;
   b. Le acque meteoriche di dilavamento della superficie impermeabile siano intercettate e trattate in accordo alla disciplina regionale specifica rappresentata dal Piano Direttore nonché dal Piano di Tutela delle Acque della Regione Puglia;
   c. Nell'ambito dei procedimenti di autorizzazione alle emissione in atmosfera e della procedura semplificata per il recupero di rifiuti non pericolosi (eventualmente endoprocedimentali all'interno del procedimento di autorizzazione unica ex D.Lgs. 387/2003), sia valutato e prescritto il rispetto di quanto indicato dal D.Lgs. 152/06 e ss.mm. e ii. con particolare riferimento all'articolo 214 comma 3;

2) di precisare che l'intervento potrà realizzarsi in coerenza con la documentazione progettuale in atti ove si intendono richiamate le condizioni per la realizzazione, esercizio e dismissione;

3) di dare atto che il presente provvedimento non esclude e non sostituisce ogni altro parere e/o autorizzazione previsto per legge, né esonera il soggetto proponente dall'acquisizione degli stessi;

4) di trasmettere il presente provvedimento:
   - alla società ASJA AMBIENTE ITALIA s.p.a., con sede legale al C.so Vinzaglio n. 24, 10121 Torino;
   - al Dirigente del Servizio Ecologia, Ufficio VIA/VAS, Politiche per l'Ambiente, le Reti e la Qualità Urbana, viale delle Magnolie n. 6/8 - Modugno (BA);
   - al Sig. Sindaco del Comune di Trani (BT);

5) di far pubblicare il presente provvedimento sul B.U.R. Puglia;

6) di pubblicare la presente Determinazione, nella versione integrale, sul sito web della Provincia di Barletta Andria Trani, ovvero sull'Albo Pretorio on line, per 15 giorni consecutivi, ai sensi dell'art. 27, comma 2, del D. Lgs. n. 152/06 e ss.mm. e ii.;

7) di comunicare che tutta la documentazione oggetto dell'istruttoria e delle valutazioni di merito è depositata presso il Settore Ambiente, Energia, Aree Protette, della Provincia BAT;

8) di dare atto che la presente determinazione non dà luogo ad oneri ed impegno di spesa a carico del bilancio della Provincia di Barletta Andria Trani.

Avverso il su esteso provvedimento è ammesso ricorso dinanzi al Tribunale Amministrativo regionale competente per territorio entro 60 giorni dalla data di notificazione o dell'avvenuta piena conoscenza dello stesso, ovvero ricorso straordinario al Presidente della Repubblica entro 120 giorni dalla data di notificazione o dell'avvenuta piena conoscenza dello stesso, ai sensi del DPR 24.11.1971 n. 1199.

Il sottoscritto attesta che il procedimento istruttorio affidatogli è stato espletato nel rispetto della normativa nazionale, regionale e comunitaria e che il presente schema di provvedimento, predisposto ai fini dell'adozione da parte del Dirigente del Settore Ambiente, Energia, Aree Protette, è conforme alle risultanze istruttorie.

Trani, lì 11/06/2012

Il Responsabile dell'Istruttoria
Arch. Daniela Barbara Lenoci

Il Dirigente Responsabile
del Settore
Dott. Vito Bruno

AMMINISTRAZIONE PROVINCIALE BT

Procedura di verifica a assoggettabilità a V.I.A. Società 9Ren Asset.

IL DIRIGENTE DEL SETTORE

PREMESSO CHE

- con istanza, acquisita agli atti della Provincia di Foggia al protocollo n. 63007 del 30/11/2009, l'ing. Antonio Capobianco, in qualità di Amministratore della Società FREE WIND s.r.l., con sede legale in Foggia, alla Via Vittime Civili n. 56, ha presentato richiesta di attivazione della procedura di Verifica di Assoggettabilità a V.I.A, relativamente alla proposta progettuale avente ad oggetto la realizzazione di un impianto eolico per la produzione di energia elettrica della potenza complessiva pari a 105,60 MW, da realizzarsi in agro di San Ferdinando di Puglia alla Località "Palladini";
- con nota, acquisita agli atti della Provincia di Barletta Andria Trani al protocollo n. 17571 del 19/05/2011, il Sig. Massimo Cavaliere, in qualità di legale rappresentante della Società 9REN ASSET s.r.l., con sede legale in Roma alla Via Tomacelli n. 146, ha trasmesso, tra l'altro, copia della comunicazione di voltura in favore della 9REN ASSET s.r.l. della Autorizzazione Unica, relativa all'impianto eolico di cui trattasi, intestata alla FREE WIND s.r.l., a seguito di contratto con decorrenza dal 1° settembre 2010 tra le due Società interessate;

CONSIDERATO CHE

- con nota, acquisita agli atti della Provincia di Barletta Andria Traili al protocollo n. 32967 del 04/06/2012, il Sig. Michele Galbusera, in qualità di legale rappresentante della Società proponente, con sede legale in Milano alla P.zza Missori n. 2, ha espresso volontaria rinuncia alla domanda di autorizzazione unica ai sensi del D.Lgs. 387/2003 e delle D.G.R. n. 35 del 23/01/2007 e, contestualmente, ha chiesto il formale accoglimento della stessa da parte di questa Amministrazione;

VISTO il D.Lgs. n. 152/2006 e ss.mm. e ii.;

VISTA la L.R. n. 11/2001 e ss.mm. e ii.;

VISTO l'art. 107 del D.Lgs. n. 267/2000;

DETERMINA

1) di prendere atto della rinuncia alla prosecuzione del procedimento autorizzativo espressa dal proponente;

2) di dichiarare, conseguentemente, concluso il procedimento relativo alla Verifica di Assoggettabilità a V.I.A. della proposta progettuale di cui trattasi, in essere presso questo Settore;

3) di archiviare l'istanza di cui trattasi;

4) di trasmettere il presente provvedimento:
   - alla società 9REN ASSET sii., con sede legale alla P.zza Missori n. 2, 20122 Milano;
   - alla Società 9REN ASSET s.r.1., con sede legale alla Via Tomacelli n. 146, 00186 Roma;
   - al Dirigente del Servizio Ecologia, Ufficio VIANAS, Politiche per l'Ambiente, le Reti e la Qualità Urbana, viale delle Magnolie n. 6/8 - Modugno (BA);
   - al Sig. Sindaco del Comune di San Ferdinando di Puglia (BT);

5) di far pubblicare il presente provvedimento sul B.U.R. Puglia;

6) di pubblicare la presente Determinazione, nella versione integrale, sul sito web della Provincia di Barletta Andria Trani, ovvero sull'Albo Pretorio on line, per 15 giorni consecutivi, ai sensi dell'art. 27, comma 2, del D.Lgs. n. 152/06 e ss.mm. e ii.;

7) di comunicare che tutta la documentazione oggetto dell'istruttoria e delle valutazioni di merito è

8) di dare atto che la presente determinazione non dà luogo ad oneri ed impegno di spesa a carico del bilancio della Provincia di Barletta Andria Trani.

Avverso il su esteso provvedimento è ammesso ricorso dinanzi al Tribunale Amministrativo regionale competente per territorio entro 60 giorni dalla data di notificazione o dell'avvenuta piena conoscenza dello stesso, ovvero ricorso straordinario al Presidente della Repubblica entro 120 giorni dalla data di notificazione o dell'avvenuta piena conoscenza dello stesso, ai sensi del DPR 24.11.1971 n. 1199.

Il sottoscritto attesta che il procedimento istruttorio affidatogli è stato espletato nel rispetto della normativa nazionale, regionale e comunitaria e che il presente schema di provvedimento, predisposto ai fini dell'adozione da parte del Dirigente del Settore Ambiente, Energia, Aree Protette, è conforme alle risultanze istruttorie.

Trani, lì 12/06/2012

Il Responsabile dell'Istruttoria
Arch. Daniela Barbara Lenoci

Il Dirigente Responsabile
del Settore
Dott. Vito Bruno

AMMINISTRAZIONE PROVINCIALE BRINDISI

Aggiornamento autorizzazione integrata ambientale.

IL DIRIGENTE DEL SERVIZIO

"…… omissis……"

DETERMINA

1. **Di considerare** la premessa parte integrante e sostanziale del presente provvedimento;

2. **Di concludere formalmente** il procedimento avviato con l'atto di diffida di cui alla nota prot. 52025 del 20.06.2011;

3. **Di stabilire,** per le motivazioni riportate in premessa, in relazione alle diverse istanze e comunicazioni presentate dal Gestore, la necessità di procedere all'aggiornamento dell'Autorizzazione Integrata Ambientale già rilasciata con Determinazione Dirigenziale della Provincia di Brindisi n. 1963 del 22.12.2009. A tal fine, la Società deve produrre, entro il termine di **30 (trenta) giorni** dalla data del presente provvedimento, esaustivo progetto definitivo, corredato dalla documentazione prevista dall'allegato 2 alla DGR 1388 del 19 settembre 2006, finalizzato alla corretta rappresentazione della attuale configurazione impiantistica, nonché alle opere/interventi da realizzare/realizzati, anche

rispetto al già citato procedimento di sospensione in corso di definizione, con relativo cronoprogramma;

4. **Di stabilire che**, il progetto di cui al punto 3, deve essere trasmesso a tutti gli Enti ai quali il presente provvedimento risulta notificato. La mancata presentazione di quanto stabilito al punto 3), comporterà l'attivazione delle procedure di cui all'art. 29-decies del D.Lgs n. 152/06 e s.m.i.;

5. **Di stabilire che**, acquisito il progetto di cui al punto 3, la Provincia convocherà apposita Conferenza di Servizi finalizzata alla valutazione delle modifiche proposte con la preventiva verifica se le stesse ricadono nel campo di applicazione della normativa prescritta per le modifiche sostanziali, ovvero non sostanziali, oltre che la verifica dell'eventuale obbligo di espletamento della procedura di Valutazione di Impatto Ambientale;

6. **Di stabilire** che sono fatte salve le autorizzazioni e le prescrizioni di competenza di altri Enti, così come sono fatti salvi i diritti di terzi;

7. **Di disporre** la messa a disposizione del pubblico del presente provvedimento presso la Provincia di Brindisi ed il Comune di Brindisi;

8. **Di pubblicare** il presente atto autorizzativo sul BURP e sul sito internet della Provincia di Brindisi;

9. **Di notificare** il presente provvedimento alla Società S.F.I.R. Raffineria di Brindisi S.p.A Via Benedetto Croce n. 7, Cesena (FC) e di trasmettere copia, per opportuna conoscenza e controllo, ai seguenti soggetti:
   a. Comune di Brindisi - (SUAP);
   b. ASL BR/1 Dipartimento di Prevenzione, Piazza A. Di Summa Brindisi;
   c. ARPA PUGLIA Dipartimento Provinciale di Brindisi, Via Galanti, 16;
   d. Consorzio ASI di Brindisi;

10. **Di precisare**, ai sensi dell' art. 3, comma 4, della Legge n° 241/90, nel testo vigente, che la Società interessata può presentare ricorso avverso al presente provvedimento, nei modi di legge, al T.A.R. della Puglia entro 60 gg. o, in alternativa, al Capo dello Stato entro 120 giorni decorrenti dalla data della sua notifica.

Il Dirigente
Dott. Pasquale Epifani

AMMINISTRAZIONE PROVINCIALE BRINDISI

Procedura di verifica valutazione impatto ambientale.

IL DIRIGENTE DEL SERVIZIO

"…….. omissis……..."

DETERMINA

- **di considerare** la premessa parte integrante e sostanziale del presente provvedimento;

- di esprimere, per tutte le motivazioni espresse in narrativa e che qui si intendono integralmente riportate, **giudizio non favorevole in ordine alla compatibilità ambientale** del *Progetto per la realizzazione di un impianto fotovoltaico ed opere connesse per la produzione di energia elettrica da fonti rinnovabili denominato* ***SAMP05*** *della potenza di* ***11,998 MW*** *da realizzare nel comune di San Pancrazio Salentino in contrada "Tre Torri - Campone"*, presentato dalla società Galves s.r.l., avente sede legale in Mesagne in via G. D'Ocra n.8;

- **di notificare** la presente determinazione al soggetto proponente: Galves s.r.l., via G. D'Ocra n.8, Mesagne;

- **di trasmettere,** per opportuna conoscenza e per gli adempimenti di competenza previsti dall'art. 21 della L.R. 11/2001 e s.m.i., copia della presente determinazione ai seguenti soggetti:
  - Comune di San Pancrazio Salentino;

- Comune di Erchie;
- Comune di Avetrana;
- Regione Puglia - Area Politiche per lo sviluppo, il lavoro e l'innovazione - Servizio Energia, Reti e Infrastrutture materiali per lo Sviluppo;
- Autorità di Bacino della Puglia;

- **di pubblicare** il presente provvedimento per estratto sul Bollettino Ufficiale della Regione Puglia, ai sensi dell'art. 13, comma 3, della L.R. n. 11/2001 e s.m.i. e dell'art. 27 comma 1 del D.Lgs. n. 152/06 e s.m.i.;
- **di pubblicare**, ai sensi dell'art. 27 comma 2 del D.Lgs. n. 152/06 e s.m.i., il presente provvedimento per intero sul sito web della Provincia di Brindisi.

Il presente provvedimento non comporta adempimenti contabili a carico del bilancio della Provincia, in quanto la sua pubblicazione ai sensi dell'art. 25, comma 3, della L.R. n. 11/2001 e s.m.i. sul BURP è a titolo gratuito.

Avverso il presente provvedimento è ammesso entro 60 gg. ricorso al T.A.R. Puglia e ricorso straordinario entro 120 gg. al Presidente della Repubblica.

Si informa che presso il Servizio Ecologia e Ambiente, sito in Brindisi, Piazza Santa Teresa, 2, è possibile prendere visione dei provvedimenti e di tutta la documentazione oggetto delle istruttorie e delle valutazioni successive. Si informa, inoltre, che il Servizio Ecologia e Ambiente è aperto al pubblico nei giorni di lunedì e giovedì dalle ore 10.00 alle ore 12.00 e nel pomeriggio del martedì dalle ore 16.00 alle 18.00.

Il Dirigente
Dr. Pasquale Epifani

AMMINISTRAZIONE PROVINCIALE FOGGIA

Procedura di verifica a assoggettabilità a V.I.A.

La Ditta INERGIA s.p.a. ha trasmesso all'Ufficio Ambiente della Provincia di Foggia richiesta di attivazione della procedura di verifica di assoggettabilità a VIA relativa la realizzazione di un parco eolico sito nel Comune di CERIGNOLA (FG) in Località S. Maria La Scala, ai sensi della L.R. 11 del 12 aprile 2001.

Il Dirigente del Settore, preso atto del parere espresso dal Comitato Tecnico per la V.I.A. nella seduta del 29 maggio 2012, ha determinato, con atto n. 1872 del 07/06/2012 di assoggettare alla procedura di VIA il progetto di che trattasi.

AMMINISTRAZIONE PROVINCIALE LECCE

Procedura di verifica a assoggettabilità a V.I.A. Società Zincherie Adriatiche.

IL DIRIGENTE DEL SERVIZIO AMBIENTE E POLIZIA PROVINCIALE

"….. omissis …..."

DETERMINA

- di ritenere, ai sensi e per gli effetti dell'art.20 del D.Lgs. 152/2006 e dell'art.16 della L.R. 11/2001, l'impianto per la applicazione di strati protettivi di metallo fuso, denominato "Zincherie Adriatiche", sito in Comune di Diso, alla Via Provinciale per Spongano, escluso dall'applicazione delle procedure di V.I.A. in quanto la attività dello stesso non comporta apprezzabili effetti negativi sull'ambiente;

- fare salvo ogni apprezzamento degli effetti negativi eventualmente indotti sulla salute e/o il benessere di singoli individui, aspetto, questo, che rientrando a pieno titolo nella sfera delle competenze specifiche della autorità sanitaria, esula dalla ordinaria prassi della valutazione dell'impatto ambientale;

- di comunicare il presente provvedimento alla diretta interessata ZINCHERIE ADRIATICHE S.r.l., Via Provinciale per Spongano - DISO (LE);

- di trasmettere, per opportuna conoscenza e/o per gli adempimenti di competenza, copia del presente provvedimento ai seguenti soggetti:
  - Comune di Diso;
  - Comune di Spongano;
  - Corpo di Polizia Provinciale;
  - Regione Puglia - Servizio Ecologia - Ufficio Inquinamento e Grandi Impianti.

- di far pubblicare il presente provvedimento per estratto sul BURP.

Il presente provvedimento non comporta spese a carico della Provincia poiché ai sensi dell'art.25, comma 3, della L.R. n.11/2001, la sua pubblicazione sul B.U.R.P. è a titolo gratuito.

Servizio Ambiente e Polizia Provinciale
Il Dirigente
Ing. Mario Corsini

AMMINISTRAZIONE PROVINCIALE LECCE

Procedura di verifica a assoggettabilità a V.I.A. Società Res Italia.

IL DIRIGENTE DEL SERVIZIO AMBIENTE E POLIZIA PROVINCIALE

"….. omissis …..."

DETERMINA

- di ritenere, ai sensi e per gli effetti dell'art. 20 del D.Lgs. 152/2006 e dell'art.16 della L.R. 11/2001, il progetto per la realizzazione, in Comune di San Cesario di Lecce (in C.T. Foglio 3, mappale 377), di un parco ecologico solare denominato "CAORTE DUE", di potenza pari a 1,775 MWp, con connessione alla rete elettrica nazionale mediante cavidotto interrato, di titolarità RES ITALIA S.r.l., escluso dall'applicazione delle procedure di V.I.A., in quanto la realizzazione e l'esercizio dello stesso non comportano apprezzabili effetti negativi sull'ambiente;
- la predetta esclusione resta subordinata alla condizione che il proponente ottemperi alle prescrizioni e condizioni di seguito riportate, che dovranno essere espressamente impartite, a cura dell'amministrazione competente, in sede di autorizzazione ex D.Lgs. 387/2003 dell'impianto:
  a) per quanto riguarda le emissioni elettromagnetiche generate dalle parti d'impianto che funzionano in MT si prescrive l'utilizzo di apparecchiature l'installazione in locali chiusi (ad esempio per il trasformatore) conformi alla normativa CEI;
  b) la scelta dei corpi illuminanti per l'illuminazione esterna dovrà essere conforme con quanto previsto dalla L.R. 15/2005 perseguendo il fine di limitare l'inquinamento luminoso;
  c) al fine di evitare l'emissione di radiazioni elettromagnetiche si prescrive l'interramento di tutti i cavidotti, soprattutto quelli di collegamento tra le cabine elettriche e la rete pubblica M.T.; dovranno inoltre essere rispettati i limiti di campo E.M. previsti dal D.P.C.M. 08.07.2003 e s.m.i.;
  d) alla base della recinzione perimetrale dovranno essere realizzati dei varchi, da porre a opportuna distanza l'uno dall'altro (massimo 10 m), aventi dimensione tali da permettere l'eventuale passaggio della fauna terrestre (volpi, ricci, lepri, ecc.); in aderenza alla stessa, al fine di limitarne l'impatto visivo, si dovrà provvedere alla piantumazione di essenze vegetali rampicanti quali ad esempio esemplari di edera comune, ecc.;
  e) le fasce di mitigazione previste, di larghezza minima pari a 3 m, dovranno essere costituite da siepe mista, da realizzarsi con essenze autoctone tipiche della macchia mediterranea (quali ad esempio olivastro, leccio, corbezzolo, carrubo, mirto, ecc.); analoga sistemazione a verde dovrà essere prevista nell'intera fascia di rispetto di 30 m in aderenza alla linea ferroviaria;
  f) onde assicurare l'attecchimento delle essenze vegetali impiantate dovranno essere previste adeguate pratiche irrigue;
  g) per quanto tecnicamente possibile dovrà essere preservato lo strato di suolo (terreno vegetale) ed il substrato roccioso esistente;

h) le cabine dovranno avere le facciate rifinite con materiali tradizionali locali (intonaco civile in grassello di calce pitturato a colori chiari, infissi in legno o in alluminio elettrocolore color legno naturale, ecc.);
i) è fatto divieto di realizzare, entro l'area di pertinenza dell'impianto, piste e piazzali con pavimentazione di tipo impermeabile;
j) al fine di assicurare un habitat compatibile per la fauna si fa divieto, in ottemperanza della L.R. n. 13 del 18.10.2010, di utilizzare diserbanti all'interno dell'impianto; ogni controllo della vegetazione sarà effettuato con mezzi meccanici;k) dovranno essere preservate le eventuali strutture in pietra e i muretti a secco presenti all'interno del lotto oltre che gli esemplari arborei riportati nelle relazioni a firma di dottore agronomo riguardanti gli aspetti botanico - vegetazionali del sito;
l) al fine di evitare ogni forma di inquinamento del suolo il lavaggio dei pannelli fotovoltaici dovrà effettuarsi, come peraltro riportati negli elaborati di progetto con sola acqua, senza l'uso di prodotti detergenti di qualunque natura;
m) i rifiuti generati in fase di cantiere dovranno essere opportunamente separati a seconda della tipologia, come previsto dal D.Lgs. 152/06 e debitamente avviati a recupero o ad impianti di smaltimento autorizzati; in particolare, laddove possibile, le terre di scavo potranno essere riutilizzate in cantiere come rinterri e le eventuali eccedenze inviate in discarica o utilizzate come sottoprodotti nel rispetto delle condizioni previste dall'art. 186 del D.lgs. 152/06; il legno degli imballaggi (cartoneria, pallets e bobine dei cavi elettrici) ed i materiali plastici (cellophane, reggette e sacchi) dovranno essere raccolti e destinati a raccolta differenziata; il materiale proveniente da demolizioni dovrà essere trattato come rifiuto speciale e destinato a discarica autorizzata;
n) ai fini di cui immediatamente sopra, presso le aree di cantiere dovranno essere presenti appositi cassoni scarrabili atti alla raccolta delle diverse tipologie di rifiuti speciali prodotti; la D.L. avrà cura di indicare apposite procedure atte ad evitare l'abbandono, l'interramento o la combustione dei rifiuti;
o) per l'intera durata del cantiere dovranno adottarsi tutte le precauzioni necessarie e dovranno attivarsi tutti gli interventi atti ad assicurare la tutela dall'inquinamento del suolo, del sottosuolo e delle acque sotterranee da parte dei reflui originati, direttamente o indirettamente, dalle attività di cantiere, nel rispetto della normativa vigente;
p) le aree di sosta e manutenzione delle macchine operatrici dovranno essere impermeabilizzate (utilizzando ad esempio teloni impermeabili) e dovranno essere realizzati idonei bacini di contenimento di eventuali perdite per silos o contenitori di liquidi pericolosi o inquinanti;
q) dovranno essere previsti sistemi di bonifica delle gomme degli automezzi di trasporto; dovranno inoltre essere adottati e mantenuti in cantiere protocolli operativo - gestionali di pulizia dei percorsi stradali utilizzati da tali mezzi;
r) i veicoli utilizzati per la movimentazione degli inerti dovranno essere dotati di apposito sistema di copertura del carico durante la fase di trasporto;
s) si dovranno prevedere, dotandosi di opportuni serbatoi ai fini dell'approvvigionamento idrico, periodiche bagnature delle aree di cantiere e degli eventuali stoccaggi di materiali inerti polverulenti per evitare il sollevamento di polveri;
t) le aree di cantiere devono essere recintate con recinzioni antipolvere di opportuna altezza in grado di limitare all'interno del cantiere le aree di sedimentazione delle polveri e di trattenere, almeno parzialmente, le polveri aerodisperse;
u) i trasformatori dovranno essere collocati su aree a pavimentazione impermeabile, all'interno di adeguati bacini per il contenimento delle perdite accidentali di oli di raffreddamento;
v) il rinterro degli scavi per la posa del cavidotti di connessione elettrica dovrà essere effettuato a perfetta regola d'arte. In particolare si fa obbligo di ripristino della pavimentazione stradale esistente e di procedere a tempestivi interventi per il ripristino delle deformazioni indotte da assestamento del materiale di rinterro;

w) in fase di "decommissioning" le varie parti dell'impianto (pannelli fotovoltaici e loro supporti, platee e cordoli in cemento armato di ancoraggio, cavidotti, cabina di trasformazione ed altri materiali elettrici) dovranno essere separate in base alla composizione merceologica, in modo da poter avviare a riciclo il maggior quantitativo possibile dei singoli componenti, quali alluminio e silicio, presso soggetti che si occupano di riciclaggio e produzione di tali elementi; i rifiuti non recuperabili dovranno essere inviati in discarica autorizzata;

x) a lavori ultimati dovrà essere redatta e trasmessa al competente Comune di San Cesario di Lecce perizia asseverata a firma di tecnico abilitato che attesti l'osservanza delle prescrizioni impartite e l'avvenuta realizzazione delle opere, in particolare di mitigazione, previste da progetto ed disposte in sede di autorizzazione dell'impianto;

y) alla messa in esercizio sarà apposto, all'ingresso dell'impianto, cartello indicante: a) titoli autorizzativi dell'impianto; b) ragione sociale del soggetto cui è affidata la gestione l'impianto; c) nominativo del responsabile della gestione;

- di fare salve ogni ulteriore autorizzazione, permesso, nulla-osta o quant'altro, necessaria per la realizzazione e l'esercizio dell'impianto;

- di fissare, ai sensi dell'art. 16, c. 7, della L.R. 11/2001, in anni tre l'efficacia temporale del presente provvedimento, ai fini della realizzazione dell'impianto;

- di individuare nel Corpo di Polizia Provinciale della Provincia di Lecce la struttura competente al controllo dell'adeguamento del progetto alle prescrizioni date; a tal fine si fa obbligo di comunicare al predetto Corpo la data di inizio dei lavori a seguito dell'ottenimento dell'Autorizzazione Unica alla realizzazione dell'impianto;

- di comunicare il presente provvedimento alla diretta interessata RES ITALIA S.r.l., società con sede legale in Via San Marino 12, 00198 ROMA e alla Società Energia Sviluppo Engineering S.r.l., con sede in PERUGIA, Strada Tuderte 69;

- di trasmettere, per opportuna conoscenza e per gli adempimenti di rispettiva competenza, copia del presente atto ai seguenti soggetti:
  - Comune di San Cesario di Lecce;
  - Provincia di Lecce - Corpo di Polizia Provinciale;
  - Regione Puglia - Settore Industria ed Industria Energetica, Corso Sonnino, 177 - Bari;

- di far pubblicare il presente provvedimento per estratto sul BURP.

Il presente provvedimento non comporta spese a carico della Provincia, poiché ai sensi dell'art.25, comma 3, della L.R. 11/2001, la sua pubblicazione sul BURP è a titolo gratuito.

Il Dirigente del Servizio Ambiente
e Polizia Provinciale
Ing. Dario Corsini

AMMINISTRAZIONE PROVINCIALE LECCE

Procedura di verifica a assoggettabilità a V.I.A. Società R.E.I.

IL DIRIGENTE DEL SERVIZIO AMBIENTE E POLIZIA PROVINCIALE

"….. omissis …..."

DETERMINA

- di ritenere, ai sensi e per gli effetti dell'art.20 del D.Lgs. 152/2006 e dell'art.16 della L.R. 11/2001, il "Progetto di ampliamento della discarica monomateriale per rifiuti non pericolosi e di variante migliorativa della discarica per inerti sita in Comune di Galatone (Lecce), località Vignali - Castellino", proposto da R.E.I. Recupero Ecologico Inerti S.r.l., assoggettato alla procedura di Valutazione d'Impatto Ambientale;

- di comunicare il presente provvedimento alla diretta interessata R.E.I. Recupero Ecologico

Inerti S.r.l., con sede legale in Cavallino (LE), alla Via Beatrice Acquaviva d'Aragona n.5;

- di trasmettere, per opportuna conoscenza, copia del presente atto al Comune di Galatone;

- di far pubblicare il presente provvedimento per estratto sul B.U.R.P..

Il presente provvedimento non comporta spese a carico della Provincia poiché ai sensi dell'art.25, comma 3, della L.R. n.11/2001, la sua pubblicazione sul B.U.R.P. è a titolo gratuito.

Il Dirigente del Servizio Ambiente
e Polizia Provinciale
Ing. Dario Corsini

AMMINISTRAZIONE PROVINCIALE LECCE

Procedura di verifica a assoggettabilità a V.I.A. Società GP Energy.

IL DIRIGENTE DEL SERVIZIO AMBIENTE E POLIZIA PROVINCIALE

"….. omissis …..."

DETERMINA

- di ritenere, ai sensi e per gli effetti dell'art. 20 del D.Lgs. 152/2006 e dell'art.16 della L.R. 11/2001, il progetto di impianto fotovoltaico, della potenza nominale pari a 991,76 kWp, da realizzarsi in Comune di Sanarica (su area individuata in C.T. al Foglio 15, mappali 44, 42, 41, 40 e 15, avente superficie catastale complessiva di 31.735 mq), con cavidotto di connessione alla rete elettrica di trasmissione interessante anche il Comune di Giuggianello, proposto da GP ENERGY S.r.l., escluso dall'applicazione delle procedure di V.I.A. in quanto la realizzazione e l'esercizio dello stesso non comportano apprezzabili effetti negativi sull'ambiente;
- la predetta esclusione resta subordinata alla condizione che il proponente ottemperi alle prescrizioni e condizioni di seguito riportate, che dovranno essere espressamente impartite, a cura dell'amministrazione competente, in sede di autorizzazione dell'impianto:
  a) per quanto riguarda le emissioni elettromagnetiche generate dalle parti d'impianto che funzionano in MT si prescrive l'utilizzo di apparecchiature l'installazione in locali chiusi (ad esempio per il trasformatore) conformi alla normativa CEI;
  b) la scelta dei corpi illuminanti per l'illuminazione esterna dovrà essere conforme con quanto previsto dalla L.R. 15/2005 perseguendo il fine di limitare l'inquinamento luminoso;
  c) al fine di evitare l'emissione di radiazioni elettromagnetiche si prescrive l'interramento di tutti i cavidotti, soprattutto quelli di collegamento tra le cabine elettriche e la rete pubblica M.T.; dovranno inoltre essere rispettati i limiti di campo E.M. previsti dal D.P.C.M. 08.07.2003 e s.m.i.;
  d) alla base della recinzione perimetrale dovranno essere realizzati dei varchi, da porre a opportuna distanza l'uno dall'altro, aventi dimensione tali da permettere, oltre al deflusso delle acque meteoriche, l'eventuale passaggio della fauna terrestre (volpi, ricci, lepri, ecc.);
  e) dovranno essere preservati, garantendo una fascia di rispetto di almeno 2 m dagli stessi, i muretti in pietra presenti all'interno del lotto;
  f) per quanto tecnicamente possibile dovrà essere preservato lo strato di suolo (terreno vegetale) esistente. L'eventuale suolo da asportare sarà accantonato entro le pertinenze dell'impianto, in attesa del suo riutilizzo in sede di ripristino ambientale del sito, successivamente allo smantellamento dell'impianto;
  g) al fine della mitigazione dell'impatto visuale dell'impianto si dovrà provvedere alla piantumazione oltre, alla siepe in adiacenza alla rete metallica, di essenze arbustive ed arboree nell'area asservita posta nell'intorno. Le essenze da utilizzare dovranno essere autoctone e tipiche della macchia mediterranea (quali ad esempio olivastro, leccio, corbezzolo, carrubo, mirto, ecc.). Onde assicurare l'attecchimento

delle essenze vegetali impiantate dovranno essere previste adeguate pratiche irrigue;

h) per quanto tecnicamente possibile, nella posa in opera dei diversi elementi dell'impianto e per la realizzazione della viabilità interna, dovrà essere preservato lo strato di suolo e le rocce affioranti insistenti in loco;

i) la posa in opera dei diversi elementi dell'impianto dovrà essere effettuata garantendo le fasce di rispetto previste lungo la strada provinciale;

j) le cabine dovranno avere le facciate rifinite con materiali tradizionali locali (intonaco civile in grassello di calce pitturato a colori chiari, infissi in legno o in alluminio elettrocolore color legno naturale, ecc.);

k) è fatto divieto di realizzare, entro l'area di pertinenza dell'impianto, piste, piazzali con pavimentazione di tipo impermeabile;

l) al fine di assicurare un habitat compatibile per la fauna si fa divieto, in ottemperanza della L.R. n. 13 del 18.10.2010, di utilizzare diserbanti all'interno dell'impianto; ogni controllo della vegetazione sarà effettuato con mezzi meccanici;

m) al fine di evitare ogni forma di inquinamento del suolo il lavaggio dei pannelli fotovoltaici dovrà effettuarsi con sola acqua, senza l'uso di prodotti detergenti di qualunque natura;

n) i rifiuti generati in fase di cantiere dovranno essere opportunamente separati a seconda della tipologia, come previsto dal D.Lgs. 152/06 e debitamente avviati a recupero o ad impianti di smaltimento autorizzati; in particolare, laddove possibile, le terre di scavo potranno essere riutilizzate in cantiere come rinterri e le eventuali eccedenze inviate in discarica o utilizzate come sottoprodotti nel rispetto delle condizioni previste dall'art. 186 del D.lgs. 152/06; il legno degli imballaggi (cartoneria, pallets e bobine dei cavi elettrici) ed i materiali plastici (cellophane, reggette e sacchi) dovranno essere raccolti e destinati a raccolta differenziata; il materiale proveniente da demolizioni dovrà essere trattato come rifiuto speciale e destinato a discarica autorizzata;

o) ai fini di cui immediatamente sopra, presso le aree di cantiere dovranno essere presenti appositi cassoni scarrabili atti alla raccolta delle diverse tipologie di rifiuti speciali prodotti; la D.L. avrà cura di indicare apposite procedure atte ad evitare l'abbandono, l'interramento o la combustione dei rifiuti;

p) per l'intera durata del cantiere dovranno adottarsi tutte le precauzioni necessarie e dovranno attivarsi tutti gli interventi atti ad assicurare la tutela dall'inquinamento del suolo, del sottosuolo e delle acque sotterranee da parte dei reflui originati, direttamente o indirettamente, dalle attività di cantiere, nel rispetto della normativa vigente;

q) le aree di sosta e manutenzione delle macchine operatrici dovranno essere impermeabilizzate (utilizzando ad esempio teloni impermeabili) e dovranno essere realizzati idonei bacini di contenimento di eventuali perdite per silos o contenitori di liquidi pericolosi o inquinanti;

r) dovranno essere previsti sistemi di bonifica delle gomme degli automezzi di trasporto; dovranno inoltre essere adottati e mantenuti in cantiere protocolli operativo-gestionali di pulizia dei percorsi stradali utilizzati da tali mezzi;

s) i veicoli utilizzati per la movimentazione degli inerti dovranno essere dotati di apposito sistema di copertura del carico durante la fase di trasporto;

t) si dovranno prevedere, dotandosi di opportuni serbatoi ai fini dell'approvvigionamento idrico, periodiche bagnature delle aree di cantiere e degli eventuali stoccaggi di materiali inerti polverulenti per evitare il sollevamento di polveri;

u) le aree di cantiere devono essere recintate con recinzioni antipolvere di opportuna altezza in grado di limitare all'interno del cantiere le aree di sedimentazione delle polveri e di trattenere, almeno parzialmente, le polveri aerodisperse;

v) i trasformatori dovranno essere collocati su aree a pavimentazione impermeabile, all'interno di adeguati bacini per il contenimento delle perdite accidentali di oli di raffreddamento;

w) il rinterro degli scavi per la posa del cavidotti di connessione elettrica dovrà essere effettuato a perfetta regola d'arte. In particolare, per le

tratte che sviluppano in corrispondenza di viabilità pubblica, si fa obbligo di ripristino della pavimentazione stradale e di procedere a tempestivi interventi per il ripristino delle deformazioni indotte da assestamento del materiale di rinterro;

x) le attività di scavo e di realizzazione dell'impianto dovranno essere effettuate sotto la supervisione di professionista archeologo, che al termine dei lavori dovrà redigere apposita relazione finale con allegata documentazione fotografica a descrizione dei lavori effettuati;

y) in fase di "decommissioning" le varie parti dell'impianto (pannelli fotovoltaici e loro supporti, platee e cordoli in cemento armato di ancoraggio, cavidotti, cabina di trasformazione ed altri materiali elettrici) dovranno essere separate in base alla composizione merceologica, in modo da poter avviare a riciclo il maggior quantitativo possibile dei singoli componenti, quali alluminio e silicio, presso soggetti che si occupano di riciclaggio e produzione di tali elementi; i rifiuti non recuperabili dovranno essere inviati in discarica autorizzata;

z) a lavori ultimati dovrà essere redatta e trasmessa al competente Comune di Sanarica perizia asseverata a firma di tecnico abilitato che attesti l'osservanza delle prescrizioni impartite in fase realizzativi ed impiantistiche;

aa) alla messa in esercizio sarà apposto, all'ingresso dell'impianto, cartello indicante: a) titoli autorizzativi dell'impianto; b) ragione sociale del soggetto cui è affidata la gestione l'impianto; c) nominativo del responsabile della gestione;

- di fare salve le eventuali ulteriori prescrizioni e condizioni previste in altri pareri, nulla osta, ecc. necessari per la realizzazione dell'impianto;

- di fissare, ai sensi dell'art. 16, c.7, L.R. n.11/2001, in anni tre l'efficacia temporale della presente pronuncia di esclusione dalla valutazione di impatto ambientale;

- di individuare nel Corpo di Polizia Provinciale della Provincia di Lecce la struttura competente al controllo dell'adeguamento del progetto alle prescrizioni date; a tal fine si fa obbligo di comunicare al predetto Corpo la data di inizio dei lavori a seguito dell'ottenimento dell'Autorizzazione Unica alla realizzazione dell'impianto;

- di comunicare il presente provvedimento al legale rappresentante della proponente GP ENERGY S.r.l., Castrataro Piero - Via Mattarella n.27 - 86170 ISERNIA;

- di trasmettere, per opportuna conoscenza e per gli adempimenti di rispettiva competenza, copia del presente provvedimento ai seguenti soggetti:
  - Comune di Sanarica;
  - Comune di Giuggianello;
  - Provincia di Lecce - Corpo di Polizia Provinciale;
  - Regione Puglia - Settore Industria ed Industria Energetica, Corso Sonnino, 177 - Bari;

- di far pubblicare il presente provvedimento per estratto sul BURP.

Il presente provvedimento non comporta spese a carico della Provincia poiché ai sensi dell'art.25, comma 3, della L.R. n.11/2001, la sua pubblicazione sul BURP è a titolo gratuito.

Il Dirigente del Servizio Ambiente
e Polizia Provinciale
Ing. Dario Corsini

COMUNE DI DELICETO

Procedura di verifica a assoggettabilità a V.I.A.

IL RESPONSABILE DEL SETTORE URBANISTICA

in ottemperanza a quanto disciplinato dal D.Lgs. n° 4 del 16.01.2008 "Ulteriori disposizioni correttive ed integrative del Decreto Legislativo 3 aprile 2006, n° 152, recante norme in materia ambientale" e in conformità con le Norme esplicative sulla procedura di Valutazione Ambientale Strategica contenute nella Circolare Assessorato all'Ecologia della

Regione Puglia n° 1/2008 (pubblicata sul BURP n° 117 del 22.07.2008),

RENDE NOTO

che il Comune di Deliceto, in qualità di Autorità procedente per la Valutazione Ambientale Strategica del Piano Urbanistico Generale, avvia la fase di consultazione ai sensi degli artt. 13 e 14 del D.Lgs. n° 152/2006 (così come sostituiti e integrati dal D.Lgs. n° 4/2008). A tal fine mette a disposizione del pubblico, a qualsiasi titolo interessato, e dei soggetti competenti in materia ambientale, gli elaborati del Piano Urbanistico e il Rapporto Ambientale, corredato della Sintesi non tecnica di quest'ultimo e di un modulo per la raccolta delle osservazioni. Il Rapporto Ambientale e la Sintesi non tecnica sono consultabili: a) in formato cartaceo presso la sede dell'Ufficio Tecnico Comunale di Deliceto, Corso Regina Margherita, - Responsabile del Procedimento ing. Salvatore PIZZI. b) in formato elettronico sul sito:

http.//www.comune.deliceto.fg.it; Il termine per la presentazione di osservazioni o di nuovi elementi conoscitivi e valutativi, è fissato in sessanta giorni dalla data di pubblicazione sul B.U.R.P. del presente avviso. Le osservazioni, corredate dai dati identificativi del mittente, dovranno pervenire entro i termini sopra indicati con una delle seguenti modalità: 1) invio tramite posta elettronica al seguente indirizzo utc.urbanistica@comune.deliceto.fg.it 2) invio tramite il servizio postale (raccomandata a/r) o consegna a mano a seguente indirizzo: Comune di Deliceto - Settore Urbanistica, Corso Regina Margherita n° 45, 71026 - Deliceto (FG), accludendo, se possibile, copia delle osservazioni stesse in formato elettronico.

Il Responsabile del Settore
Ing. Salvatore Pizzi

SOCIETA' ECOMET

Avviso di deposito studio impatto ambientale.

La ECOMET S.r.l. (proponente) con sede legale in San Cesario di Lecce alla via Scomunicata n.9/10 C.F./P.IVA 03616790758 informa ai sensi dell'art. 24 della Parte II del D.lgs. 152/06 e dell'art. 11 della L.R. 11/2001 e ss.mm.ii., di aver presentato in data 31/05/2012, presso la Regione Puglia - Assessorato Ambiente - Settore Ecologia, richiesta del parere di compatibilità ambientale, allegando lo studio di impatto ambientale dell'impianto.

Il progetto consiste nel potenziamento dell'impianto esistente e delle attività di recupero rifiuti speciali svolta nella Zona Industriale di Maglie, attraverso l'installazione di nuovi e più efficienti macchinari. Il progetto ed il SIA sono stati depositati presso i seguenti uffici: Comune di Maglie Settore SUAP e Ufficio Tecnico, Provincia di Lecce - Settore Territorio e Ambiente. Consorzio ASI di Lecce e Regione Puglia Ufficio VIA. Gli elaborati rimarranno in visione al pubblico per sessanta giorni a partire dalla data di presentazione, presso:

- Regione Puglia - Assessorato Ecologia - Settore Ecologia - Ufficio VIA (stanza n. 8) - Via delle Magnolie 6/8 Z.I. 70026 Modugno (Ba): il martedì e giovedì dalle ore 10:00 alle ore 13:00. Entro il medesimo termine di sessanta giorni dalla data di presentazione, chiunque potrà presentare, ai sensi dell'art. 24, comma 4 del D.lgs. 152/06, eventuali memorie e/o osservazioni scritte tendenti a fornire elementi conoscitivi e valutativi su possibili effetti dell'intervento alla seguente autorità competente: Regione Puglia - Assessorato Ecologia - Settore Ecologia - Ufficio VIA - Via delle Magnolie 6/8 Z.I. 70026 Modugno (Ba).

SOCIETA' ESE CERIGNOLA

Avviso di denuncia inizio lavori realizzazione cavidotti.

Il sottoscritto MARCO CERONI nato a Luino (VA) il 16/04/1972 Codice Fiscale CRN MRC 72D16 E734J residente in via Palazzo N° 26, C.A.P. 30170, nel comune di Venezia (VE) nella qualità di legale rappresentante della società Ese Cerignola s.r.l. con sede in Mestre (VE) - Via Lavaredo, 44/52 Codice Fiscale e Partita Iva 04074900277

RENDE NOTO

- Di aver presentato Denuncia di inizio lavori, presso la Provincia di Foggia, Ufficio Tecnico, in data 31/05/2012, per la realizzazione di un cavidotto interrato in media tensione 20kV;

- Che tale cavidotto collegherà la cabina di consegna, dell'impianto fotovoltaico "Coccia 02", al foglio 5 particella 10 del comune di Cerignola (FG), ed il punto di allaccio alla rete al foglio 1 particella 267 del comune di Cerignola;

- Il tracciato del cavidotto, interessa i mappali dal catasto terreni del Comune di Cerignola foglio 1 particelle 164, 76, 17, foglio 3 particelle 43, 48, 49, 52, 55, 99, 20, 3, 21, 22, 42, Foglio 5 particelle 10, 11, 26, 7;

- Che gli originali della domanda e relativo progetto sono disponibili presso la Provincia di Foggia - Settore Ufficio Tecnico ed Ufficio Ambiente - Piazza XX Settembre n° 20.

Eventuali opposizioni, ed osservazioni, dovranno essere presentate dagli aventi interesse presso l'Ufficio Tecnico della Provincia di Foggia (alla cortese attenzione dell'ingegnere F. CASTELLO) e per conoscenza alla società Ese Cerignola srl (alla cortese attenzione dell'ingegnere M. CERONI), entro 20 gg dalla data di pubblicazione del presente avviso.

Venezia - Mestre, lì 31/05/2012

Ese Cerignola srl
Ing. Marco Ceroni

SOCIETA' INERGIA

Determina Autorità Espropriante n. 376/2012 - Esproprio.

Si rende noto che il Dirigente dell'Ufficio della Regione Puglia - Area Politiche per la riqualificazione, la tutela e la sicurezza ambientale e per l'Attuazione delle Opee Pubbliche - Servizio Lavori Pubblici - Ufficio Espropri/Contenzioso, con Determinazione n. rep. 00376 dell'8 giugno 2012 ha autorizzato l'espropriazione e/o la costituzione coattiva di servitù afferenti gli immobili in tenimento del Comune di SURBO (LE), interessati dalla costruzione e l'esercizio di un impianto di produzione di energia elettrica da fonte eolica della potenza di 12 MW da realizzarsi in agro del Comune di Surbo (LE) in Iocalità "Masseria Chiazzarelli";

n° ordine 2 - AMATULLI GENNARO nato a CONVERSANO il 28/07/1941 proprietario dei seguenti immobili - Foglio 5 - p.11a 34 ex 14 - Qualità Seminativo - superficie espropriata mq. 400 - Foglio 5 - p.lla 33 ex 14 area per servitù (proiezione aerogeneratore) mq. 5.855 - area per servitù di passaggio "strade" mq. 1.000 - area per servitù di passaggio "elettrodotto interrato" mq. 50 - area per ococcupazione temporanea mq. 3.050 - indennità offerta euro 12.094,67 - Foglio 5 - p.lla 36 ex 21 - Qualità Seminativo - superficie espropriata mq. 400 - Foglio 5 - p.lla 35 ex 21 area per servitù (proiezione aerogeneratore) mq. 12.470 - area per servitù di passaggio "strade" mq. 1.950 - area per servitù di passaggio "elettrodotto interrato" mq. 810 - area per occupazione temporanea mq. 7.625 - Foglio 5 - p.lla 37 ex 21 - Qualità Seminativo - superficie espropriata mq. 400 indennità offerta euro 26.664,67 - Foglio 5 - p.lla 17 - Qualità Seminativo -area per servitù di passaggio "strade" mq. 10 - area per occupazione temporanea mq. 12 - indennità offerta euro 17,60 - Foglio 5 - p.lla 16 - Qualità Seminativo - area per occupazione temporanea mq. 10 - indennità offerta euro 1,33 - Foglio 5 - p.lla 2.3 - Qualità Seminativo - area per servitù di passaggio "strade" mq 3R0 - area per servitù di passaggio "elettrodotto interrato" mq. 115 - area per occupazione temporanea mq. 800 - indennità offerta euro 898,67 - Foglio 8 - p.lla 28 - Qualità Seminativo - area per servitù (proiezione aerogeneratore) mq. 520 - area per occupazione temporanea mq. 100 - indennità offerta euro 845,33 Foglio 8 - p.lla 30 - Qualità Seminativo - area per servitù di paesaggio "strade" mq. 110 area per servitù di passaggio "elettrodotto interrato" mq. 40 - area per occupazione temporanea mq. 100 - indennità offerta euro 253,33 - Foglio 8 - p.lla 48 ex 31 - Qualità Seminativo -

superficie espropriata mq. 400 - Foglio 8 - p.lla 47 ex 31 area per servitù (proiezione aerogeneratore) mq. 5.840 - area per servitù di passaggio "strade" mq. 400 - area per servitù di passaggio "elettrodotto interrato" mq. 120 - area per occupazione temporanea mq. 2.210 - indennità offerta euro 11.110,67 - Foglio 8 - p.lla 33 - Qualità Pascolo - area per occupazione temporanea mq. 15 - indennità offerta euro 1,50

n. ordine 5 - LONGO ANGELICA nata a SURBO il 0"/07/1927, LONGO ANNA MARIA nata a SURBO il 01/09/1956, LONGO DOMENICA nata a SURBO il 09/10/1938, LONGO DOMENICO nato a SURBO ìl 28/10/1967, LONGO ELENA nata a SURBO il 16/11/1935, LONGO GIUSEPPE VITO nato a SURBO 01/11/1925, LONGO MARGHERITA nata a LECCE il 22/03/1963, LONGO ROSA nata a BURBO il 14/03/1934, LONGO VINCENZA nata a SURBO il 12/12/1959 proprietari del seguente immobile - Foglio 4 - p.lla 194 - Qualità Uliveto - area per servitù (proiezione aerogeneratore) mq. 1.000 - Indennità offerta euro 2.500,00.

n. ordine 6 - PRATO GIUSEPPE nato a SURBO il 25/04/1892 proprietaro del seguente immobile - Foglio 89 - p.lla 84 - Qualità Seminativo - area per servitù di passaggio "elettrodotto interrato" mq. 30 - indennità offerta euro 51,00.

SOCIETÀ' INERGIA S.p.A.

SOCIETA' MANDURIAMBIENTE

Valutazione Impatto ambientale.

Ai sensi di quanto previsto dalla Legge Regionale nr. 11/2001 e dal D.lgs. 152/06, si rende noto che, con Determinazione Dirigenziale nr. 60 del 11/06/2012, la Provincia di Taranto - 9° Settore - Servizio Valutazione di Impatto Ambientale - ha rilasciato parere favorevole di Compatibilità Ambientale relativamente al "Progetto di adeguamento di una piattaforma costituita da linea di biostabilizzazione e selezione RSU, linea di produzione CDR, da centro di selezione RD, impianto di compostaggio con annessa discarica di servizio/soccorso a servizio del Bacino TA/3" da realizzarsi a Manduria (TA) - Località La Chianca, proposto dalla società Manduriambiente Spa, con sede legale in Manduria (TA) - Località La Chianca, Codice Fiscale e Partita IVA 02379240738.

Tutta la documentazione relativa al progetto è visionabile presso gli Uffici dell'Amministrazione Provinciale di Taranto - 9° Settore - Servizio Valutazione di Impatto Ambientale - Via Lago di Bolsena nr. 2 - TARANTO.

ManduriaAmbiente S.p.A.
L'Amministratore Delegato
Sergio Donadonibus

SOCIETA'SPIRIT

Avviso di deposito studio impatto ambientale.

La **SPIRIT S.R.L.** con sede in Torremaggiore (FG) dà avviso di aver depositato presso il Comune di Ascoli Satriano -Ufficio tecnico- Via San Donato, la Provincia di Foggia -Servizio Ecologia- Via Telesforo n. 25, Foggia, il progetto definitivo e lo Studio di Impatto Ambientale, per le procedure di Autorizzazione Unica e Valutazione di Impatto Ambientale, relativi alla realizzazione di un impianto alimentato da fonte rinnovabile solare sito in agro del Comune di Ascoli Satriano, della potenza complessiva di 4,940 MW, denominato "Sator", strade di collegamento e relativo cavidotto interrato di allaccio alla stazione elettrica principale per l'immissione dell'energia elettrica prodotta alla Rete Nazionale. Entro sessanta giorni dalla pubblicazione del presente annuncio chiunque può prendere visione degli elaborati depositati e presentare in forma scritta osservazioni alla Provincia di Foggia - servizio Ambiente, via Telesforo n. 25, Foggia.

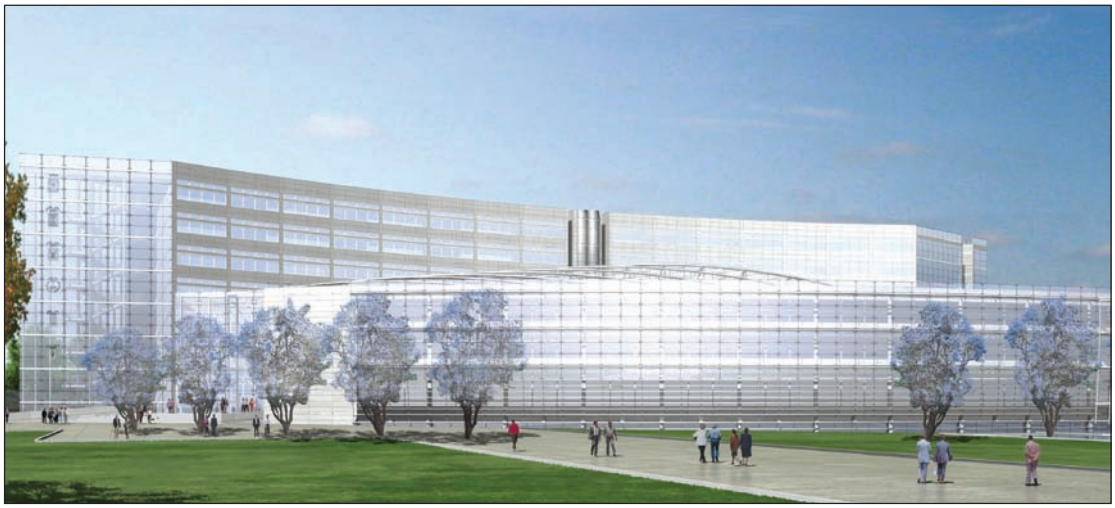

Progetto nuova sede Consiglio Regionale

BOLLETTINO UFFICIALE

DELLA REGIONE PUGLIA

Direzione e Redazione: Lungomare Nazario Sauro, 33 - 70121 Bari
Tel. 0805406317 - 6372 / fax 0805406379
Abbonamenti: 0805406376
Sito internet: http://www.regione.puglia.it
e-mail: burp@regione.puglia.it

Direttore Responsabile **Dott. Antonio Dell'Era**

Autorizzazione Tribunale di Bari N. 474 dell'8-6-1974
S.T.E.S. s.r.l. - 85100 Potenza