REPUBBLICA ITALIANA

BOLLETTINO UFFICIALE

DELLA REGIONE PUGLIA

Poste Italiane S.p.A. - Spedizione in Abbonamento Postale - 70% - DCB S1/PZ

Anno XLIII | BARI, 7 GIUGNO 2012 | N. **83** ***straord.***

Sede Presidenza Giunta Regionale

Leggi e Regolamenti regionali

Il Bollettino Ufficiale della Regione Puglia si pubblica con frequenza infrasettimanale ed è diviso in due parti.

Nella parte I sono pubblicati:

a) sentenze ed ordinanze della Corte Costituzionale riguardanti leggi della Regione Puglia;
b) ricorsi e sentenze di Organi giurisdizionali che prevedono un coinvolgimento della Regione Puglia;
c) leggi e regolamenti regionali;
d) deliberazioni del Consiglio Regionale riguardanti la convalida degli eletti;
e) atti e circolari aventi rilevanza esterna;
f) comunicati ufficiali emanati dal Presidente della Regione e dal Presidente del Consiglio Regionale;
g) atti relativi all'elezione dell'Ufficio di Presidenza dell'Assemblea, della Giunta regionale, delle Commissioni permanenti e loro eventuali dimissioni;
h) deliberazioni, atti e provvedimenti generali attuativi delle direttive ed applicativi dei regolamenti della Comunità Europea;
i) disegni di legge ai sensi dell'art. 8 della L.R. n. 19/97;
j) lo Statuto regionale e le sue modificazioni;
k) richieste di referendum con relativi risultati;
l) piano di sviluppo regionale con aggiornamenti o modifiche.

Nella parte II sono pubblicati:

a) decreti ed ordinanze del Presidente della Giunta regionale;
b) deliberazioni della Giunta regionale;
c) determinazioni dirigenziali;
d) decreti ed ordinanze del Presidente della Giunta regionale in veste di Commissario delegato;
e) atti del Difensore Civico regionale come previsto da norme regionali o su disposizioni del Presidente o della Giunta;
f) atti degli Enti Locali;
g) deliberazioni del Consiglio Regionale;
h) statuti di enti locali;
i) concorsi;
j) avvisi di gara;
k) annunci legali;
l) avvisi;
m) rettifiche;
n) atti di organi non regionali, di altri enti o amministrazioni, aventi particolare rilievo e la cui pubblicazione non è prescritta.

INSERZIONI

Gli atti da pubblicare devono essere inviati almeno 3 giorni prima della scadenza del termine utile per la pubblicazione alla Direzione del Bollettino Ufficiale - Lungomare N. Sauro, 33 - 70121 Bari.

Il testo originale su carta da bollo da € 14,62 salvo esenzioni di legge, deve essere corredato da 1 copia in carta uso bollo, dall'attestazione del versamento della tassa di pubblicazione prevista e da 1 copia in formato elettronico firmata con procedura digitale.

Gli avvisi da pubblicare ai sensi della L.R. n. 11/2001 sono gratuiti.

L'importo della tassa di pubblicazione è di € 185,93 comprensivo di IVA, per ogni inserzione il cui contenuto non sia superiore, nel testo, a quattro cartelle dattiloscritte pari a 100 righe per 60 battute (o frazione) e di € 13,63 comprensivo di IVA, per ogni ulteriore cartella dattiloscritta di 25 righi per 50 battute (o frazione).

Il versamento deve essere effettuato sul c/c/p n. **60225323** intestato a **Regione Puglia - Tasse, Tributi e Proventi regionali - Codice 3119.**

Non si darà corso alla pubblicazione senza la predetta documentazione.

ABBONAMENTI

L'abbonamento, esclusivamente annuo, è di € 134,28 da versare su c/c/p n. **60225323** intestato a **Regione Puglia - Tasse, Tributi e Proventi regionali - Codice 3119.**

I versamenti effettuati entro il 15° giorno di ogni mese avranno validità dal 1° giorno del mese successivo, mentre i versamenti effettuati dopo il 15° giorno e comunque entro il 3° giorno di ogni mese avranno validità dal 15° giorno del mese successivo.

Costo singola copia € 1,34.

Il Bollettino Ufficiale è in vendita presso:

Libreria Piazzo - Piazza Vittoria, 4 - Brindisi;

Libreria Patierno Antonio - Via Dante, 21 - Foggia;

Libreria Casa del Libro - Mandese R. - Viale Liguria, 80 - Taranto.

SOMMARIO

"Avviso per i redattori e per gli Enti:

Il Bollettino Ufficiale della Regione Puglia si attiene alle regole della Legge 150/2000 per la semplificazione del linguaggio e per la facilitazione dell'accesso dei cittadini alla comprensione degli atti della Pubblica Amministrazione. Tutti i redattori e gli Enti inserzionisti sono tenuti ad evitare sigle, acronimi, abbreviazioni, almeno nei titoli di testa dei provvedimenti".

PARTE PRIMA

Leggi e regolamenti regionali

REGOLAMENTO REGIONALE 7 giugno 2012, n. 11
Piano di rientro e di riqualificazione del Sistema Sanitario Regionale 2010-2012 – Modifica ed Integrazione al Regolamento Regionale 16 dicembre 2010, n. 18 e s.m.i. di riordino della rete ospedaliera della Regione Puglia.
Pag. 4

PARTE PRIMA

Leggi e regolamenti regionali

REGOLAMENTO REGIONALE 7 giugno 2012, n. 11

Piano di rientro e di riqualificazione del Sistema Sanitario Regionale 2010-2012 – Modifica ed Integrazione al Regolamento Regionale 16 dicembre 2010, n. 18 e s.m.i. di riordino della rete ospedaliera della Regione Puglia.

IL PRESIDENTE DELLA GIUNTA REGIONALE

Visto l'art. 121 della Costituzione, così come modificato dalla legge costituzionale 22 novembre 1999 n. 1, nella parte in cui attribuisce al Presidente della Giunta Regionale l'emanazione dei regolamenti regionali;

Visto l'art. 42, comma 2, lett.c) L. R. 2 maggio 2004, n. 7 "Statuto della Regione Puglia";

Visto l'art. 44, comma 3, L. R. 12 maggio 2004, n.7 "Statuto della Regione Puglia";

Vista la L.R. n. 23 del 19/09/2008;

Vista la Legge 191/2009;

Visto il R.R. n. 18 del 16/12/2010 e s.m.i.;

Visto il R.R. n. 19 del 22/12/2010;

Vista la L.R. n. 2 del 9/02/2011;

Vista la Delibera di Giunta Regionale n.1110 del 05/06/2012 di adozione del Regolamento;

EMANA

Il seguente Regolamento:

Art. 1
(Modifica art. 4)

1. Dopo il comma 1 dell' art. 4 è aggiunto il seguente comma 1 bis:

1bis. Le azioni da intraprendere entro il 31/12/2012 sono le seguenti:

a) Disattivazione di 370 posti letto nelle Aziende ed Enti del Servizio Sanitario Regionale e di 130 posti letto negli Enti Ecclesiastici e IRCCS privati. Le azioni programmate in relazione ai posti letto delle Case di cura private accreditate saranno oggetto di un successivo provvedimento regolamentare.

b) Rimodulazione dei punti nascita sulla base sulla base delle indicazioni del succitato Accordo Conferenza Stato-Regioni e Province Autonome del 16.12.2010, con riferimento al numero annuale di parti. Fa eccezione il punto nascita di Scorrano, che rimane attivo per garantire la copertura territoriale dell'attività assistenziale.

a. disattivazione di 10 Unità Operative di Ostetricia e Ginecologia: Lucera, Manfredonia, Canosa, Trani, Terlizzi, Molfetta, Ostuni, Fasano, Manduria, Gallipoli, Casarano.

b. attivazione in ciascuno dei punti nascita, laddove non già previste, di UUOO neonatologiche/pediatriche

c) Rimodulazione delle dotazioni di posti letto risultati in eccesso rispetto agli standard individuati dall'AGENAS per la riorganizzazione della rete ospedaliera, così come segnalato dal Ministero della Salute e dal Ministero dell'Economia e della Finanze con parere PUGLIA DGPROG-16/06/2011-136-P ;

d) Rimodulazione delle dotazioni di posti letto per disciplina in linea con quanto

stabilito dal Piano di Salute 2008-2010 della Regione Puglia, approvato con la L.R. 23/2008;

e) Riconversione in strutture di assistenza territoriale degli ospedali che risultavano, in esito al RR 18/2010, con una dotazione di posti letto inferiore a 70;
   a. Ospedale Jaia di Conversano (Ba) – 53 posti letto
   b. Ospedale Sambiasi di Nardò (Le) – 58 posti letto

f) Mantenimento quali plessi aggregati ad ospedali di base, intermedio o di riferimento regionale di ospedali che risultavano, in esito al RR 18/2010, con una dotazione di posti letto inferiore a 70:
   a. Ospedale San Camillo di Mesagne (Br) – 56 posti letto

g) Aggregazione di ospedali che risultano, in esito all'attuale rimodulazione, non in possesso di tutte le discipline necessarie per configurare un ospedale di base – come da L.R. 23/2008.

2. Dopo il comma 2 dell' art. 4 è aggiunto il seguente comma 2 bis:

2bis. Gli Ospedali di cui alla lettera e) del precedente comma 1bis saranno oggetto di processi di potenziamento e riqualificazione delle attività assistenziali territoriali alternative al ricovero, quali:
   a) assistenza domiciliare;
   b) assistenza specialistica ambulatoriale;
   c) assistenza residenziale e semiresidenziale;
   d) riorganizzazione della medicina di gruppo.

3. Dopo il comma 2bis dell' art. 4 è aggiunto il seguente comma 2 ter:

2ter. Il fabbisogno territoriale delle strutture di riabilitazione extraospedaliera Centri Risveglio sarà soddisfatto attraverso l'attivazione delle stesse, da parte delle Aziende Sanitarie Locali, in strutture pubbliche allocate nei territori interessati dalla disattivazione degli ospedali di cui alle lettere b) e c) del precedente comma 1 nonché di cui alla lettera e) del precedente comma 1bis nel rispetto dei requisiti disposti dal Regolamento Regionale 2 novembre 2011, n. 24.

Art. 2
(Sostituzione art. 5)

L'articolo 5 è così sostituito:

1. E' approvato il riordino della rete ospedaliera delle Aziende ed Enti pubblici del Servizio Sanitario Regionale, degli Enti Ecclesiastici e degli IRCCS privati secondo le schede allegate al presente Regolamento quale sua parte integrante e sostanziale.

2. Per le unità operative senza posti letto si fa riferimento agli standard previsti, per ciascuna tipologia di ospedale, dalla Legge Regionale 19 settembre 2008, n. 23 – "Piano Regionale di Salute 2008-2010".

3. Le Aziende ed Enti pubblici del Sistema Sanitario Regionale, degli Enti Ecclesiastici e degli IRCCS privati sono autorizzati ad attivare, nel contesto delle dotazioni assegnate con il presente Regolamento, posti letto per ricoveri diurni nel rispetto dei valori soglia stabiliti con provvedimento di Giunta Regionale.

Art. 3
(Norma finanziaria)

1. Dopo il comma 3 dell' art. 5 è aggiunto il seguente art. 5bis:

1. Gli atti delle Aziende ed Enti pubblici del Servizio Sanitario Regionale riguardanti

l'esecuzione del presente Regolamento possono essere adottati a condizione che sia garantito il pareggio di bilancio per l'esercizio in corso e che il conto consuntivo dell'esercizio precedente non presenti disavanzo gestionale.

Il presente Regolamento è dichiarato urgente ai sensi e per gli effetti dell'art. 44 comma 3 e dell'art. 53 dello Statuto ed entrerà in vigore il giorno stesso della sua pubblicazione sul Bollettino Ufficiale della Regione Puglia. E' fatto obbligo a chiunque spetti di osservarlo e farlo osservare come Regolamento della Regione Puglia.

Dato a Bari, addì 7 giugno 2012

VENDOLA

TESTO COORDINATO

Regolamento di riordino della rete ospedaliera della Regione Puglia.

Art. 1
(Finalità)

1. Il riordino della rete ospedaliera della Regione Puglia di cui al presente Regolamento, in attuazione dell'art. 6, co. 1 dell'Intesa Stato-Regioni 3 dicembre 2009 – Patto per la Salute 2010-2012 recepita dalla L. 23 dicembre 2009, n. 191, è finalizzato al miglioramento della qualità ed appropriatezza dell'offerta ospedaliera ed al contenimento della relativa spesa.

Art. 2
(Strumenti di miglioramento della qualità ed appropriatezza)

1. Il miglioramento della qualità ed appropriatezza è perseguito attraverso il trasferimento di oltre 150.000 ricoveri in *setting* assistenziali alternativi al ricovero, maggiormente adeguati alle esigenze dei pazienti e con un minor costo per la collettività, secondo lo schema di seguito rappresentato.

- trasformazione dal 10 al 15% dei ricoveri per acuti in ricoveri in lungodegenza o riabilitazione;
- trasformazione dal 35 al 40% dei ricoveri in assistenza sostitutiva nell'ambito di RSA ed *Hospice*;
- trasformazione dal 45 al 50% dei ricoveri in attività ambulatoriale, Day Services, o in prestazioni da effettuarsi nell'ambito di case della salute.

2. Ai fini della valutazione dell'appropriatezza dei ricoveri si fa riferimento al Modello di Analisi dell'Appropriatezza delle Prestazioni (M.A.A.P.), approvato dalla Giunta Regionale con Deliberazione n. 834 del 27/5/2008, successivamente integrata e modificata con Deliberazione di Giunta Regionale n. 1979 del 28/10/2008.

Art. 3
(Strumenti di contenimento della spesa)

1. Il contenimento della spesa è perseguito principalmente attraverso la riduzione dei ricoveri e la contestuale riduzione dei costi strutturali sostenuti per l'assistenza ospedaliera.

2. L'obiettivo di cui al comma 1 si ottiene adottando le seguenti misure:

a) Riduzione dei posti letto per acuti;
b) Disattivazione di stabilimenti ospedalieri con un numero di posti letto inferiore a 70 ovvero con meno di tre unità operative per acuti (come da modello HSP 12 all'1/1/2010) ovvero sulla base dei dati complessivi di attività e del grado percentuale di utilizzo della struttura da parte dei cittadini residenti nel comune in cui insiste la struttura;
c) Riconversione di alcuni degli stabilimenti ospedalieri disattivati di cui alla precedente lett. b) in strutture sanitarie territoriali, sulla base del fabbisogno assistenziale del territorio nonché delle risorse a disposizione e dell'attività prevalente dello stabilimento interessato;
d) Accorpamenti e disattivazioni di Unità Operative all'interno di stabilimenti ospedalieri non ricompresi nel precedente punto b), tenendo conto di eventuali gravi carenze di organico, del tasso di occupazione medio registrato nell'utimo triennio, del grado di inappropriatezza delle prestazioni erogate nell'ultimo triennio.

Art. 4
(Azioni da intraprendere)

1. Le azioni da intraprendere entro il 31/12/2010 sono le seguenti:

a) Riduzione di 1.413 posti letto, che consente un passaggio del numero complessivo di posti letto da 15.833 (fonte HSP-12 dell'1/1/2010) a 14.420. Tale riduzione, operata per l'anno 2010 con prevalente riferimento ai posti letto pubblici,

consente il pieno rispetto dello standard di 4 posti letto per mille abitanti previsto dall'Intesa Stato-Regioni del 3 dicembre 2009, attestandosi il numero effettivo di posti letto sul valore di 3,53 per mille abitanti.

b) Disattivazione degli stabilimenti ospedalieri, rientranti nella tipologia di cui all'art. 3, co. 2, lett. b), di seguito elencati:
- Ruvo di Puglia
- Bitonto
- Santeramo in Colle
- Minervino Murge
- Spinazzola
- Cisternino
- Ceglie Messapica
- Monte Sant'Angelo
- Torremaggiore
- San Marco in Lamis
- Gagliano del Capo
- Maglie
- Poggiardo
- Massafra
- Mottola

c) Riconversione in strutture extra-ospedaliere degli stabilimenti ospedalieri, rientranti nella tipologia di cui all'art. 3, co. 2, lett. c), di seguito elencati:
Rutigliano – Struttura extra-ospedaliera di riabilitazione;
Noci – Struttura extra-ospedaliera di riabilitazione;
Campi Salentina – Presidio territoriale per la gestione delle cronicità (con particolare riferimento alle cronicità immunomediate ed ambiente-correlate).

1bis. Le azioni da intraprendere entro il 31/12/2012 sono le seguenti:

a) Disattivazione di 370 posti letto nelle Aziende ed Enti del Servizio Sanitario Regionale e di 130 posti letto negli Enti Ecclesiastici e IRCCS privati. Le azioni programmate in relazione ai posti letto delle Case di cura private accreditate saranno oggetto di un successivo provvedimento regolamentare.

b) Rimodulazione dei punti nascita sulla base sulla base delle indicazioni del succitato Accordo Conferenza Stato-Regioni e Province Autonome del 16.12.2010, con riferimento al numero annuale di parti. Fa eccezione il punto nascita di Scorrano, che rimane attivo per garantire la copertura territoriale dell'attività assistenziale.
- *disattivazione di 10 Unità Operative di Ostetricia e Ginecologia: Lucera, Manfredonia, Canosa, Trani, Terlizzi, Molfetta, Ostuni, Fasano, Manduria, Gallipoli, Casarano;*
- *attivazione in ciascuno dei punti nascita, laddove non già previste, di UUOO neonatologiche/pediatriche.*

c) Rimodulazione delle dotazioni di posti letto risultati in eccesso rispetto agli standard individuati dall'AGENAS per la riorganizzazione della rete ospedaliera, così come segnalato dal Ministero della Salute e dal Ministero dell'Economia e della Finanze con parere PUGLIA DGPROG-16/06/2011-136-P;

d) Rimodulazione delle dotazioni di posti letto per disciplina in linea con quanto stabilito dal Piano di Salute 2008-2010 della regione Puglia, approvato con la L.R. 23/2008;

e) Riconversione in strutture di assistenza territoriale degli ospedali che risultavano, in esito al RR 18/2010, con una dotazione di posti letto inferiore a 70;
a. Ospedale Jaia di Conversano (Ba) – 53 posti letto
b. Ospedale Sambiasi di Nardò (Le) – 58 posti letto

f) Mantenimento quali plessi aggregati ad ospedali di base, intermedio o di riferimento regionale di ospedali che risultavano, in esito al RR 18/2010, con una dotazione di posti letto inferiore a 70:
- *Ospedale San Camillo di Mesagne (Br) – 56 posti letto*

g) Aggregazione di ospedali che risultano, in esito all'attuale rimodulazione, non in possesso di tutte le discipline necessarie per configurare un ospedale di base – come da L.R. 23/2008.

2. I territori interessati dalla disattivazione degli stabilimenti ospedalieri di cui alla lettera b) del precedente comma 1 saranno oggetto di processi di potenziamento e riqualificazione delle attività assistenziali territoriali alternative al ricovero, quali:

a) assistenza domiciliare;
b) assistenza specialistica ambulatoriale;
c) assistenza residenziale e semiresidenziale;
d) riorganizzazione della medicina di gruppo.

2bis. Gli Ospedali di cui alla lettera e) del precedente comma 1bis saranno oggetto di processi di potenziamento e riqualificazione delle attività assistenziali territoriali alternative al ricovero, quali:

a. assistenza domiciliare;
b. assistenza specialistica ambulatoriale;
c. assistenza residenziale e semiresidenziale;
d. riorganizzazione della medicina di gruppo.

2ter. Il fabbisogno territoriale delle strutture di riabilitazione extraospedaliera Centri Risveglio sarà soddisfatto attraverso l'attivazione, da parte delle Aziende Sanitarie Locali, delle stesse in strutture pubbliche allocate nei territori interessati dalla disattivazione degli ospedali di cui alle lettere b) e c) del precedente comma 1 nonché di cui alla lettera e) del precedente comma 1bis nel rispetto dei requisiti disposti dal Regolamento Regionale 2 novembre 2011, n. 24.

Art. 5
(Approvazione)

1. E' approvato il riordino della rete ospedaliera delle Aziende ed Enti pubblici del Servizio Sanitario Regionale, degli Enti Ecclesiastici e degli IRCCS privati secondo le schede allegate al presente Regolamento quale sua parte integrante e sostanziale.

2. Per le unità operative senza posti letto si fa riferimento agli standard previsti, per ciascuna tipologia di ospedale, dalla Legge Regionale 19 settembre 2008, n. 23 – "Piano Regionale di Salute 2008-2010".

3. Le Aziende ed Enti pubblici del Servizio Sanitario Regionale, degli Enti Ecclesiastici e degli IRCCS privati sono autorizzati ad attivare, nel contesto delle dotazioni assegnate con il presente Regolamento, posti letto per ricoveri diurni nel rispetto dei valori soglia stabiliti con provvedimento di Giunta Regionale.

Art. 5bis
(Norma finanziaria)

1. Gli atti delle Aziende ed Enti pubblici del Servizio Sanitario Regionale riguardanti l'esecuzione del presente Regolamento possono essere adottati a condizione che sia garantito il pareggio di bilancio per l'esercizio in corso e che il conto consuntivo dell'esercizio precedente non presenti disavanzo gestionale.

TABELLE NUOVO REGOLAMENTO AGG. 05/06/2012

ASL BAT

ASL BAT		
OSPEDALE	RR 18/2010	NUOVI
ANDRIA	170	194
CANOSA	102	80
BARLETTA	242	235
BISCEGLIE	154	161
TRANI	101	77
TOTALI	769	747

OSPEDALE ANDRIA

		RR 18/2010	NUOVI
		ANNO 2010	ANNO 2012
	DISCIPLINA	TOT	TOT
08	Cardiologia	13	12
09	Chirurgia generale	18	24
12	Chirurgia plastica	5	-
26	Medicina generale	27	24
29	Nefrologia	8	10
30	Neurochirurgia	11	15
32	Neurologia	8	15
34	Oculistica	5	10
36	Ortopedia e traumatologia	20	24
37	Ostetricia e ginecologia	16	24
38	Otorinolaringoiatra	2	-
39	Pediatria	15	10
43	Urologia	6	-
49	Terapia intensiva	8	8
50	Unità coronarica	8	6
62	Neonatologia	-	6
73	Terapia intensiva neonatale	-	6
	TOTALE	170	194

CANOSA

Plesso dell'Ospedale di Andria

		RR 18/2010	NUOVI
		ANNO 2010	ANNO 2012
	DISCIPLINA	TOT	TOT
08	Cardiologia	6	-
09	Chirurgia generale	14	-
21	Geriatria	18	15
26	Medicina generale	24	24
34	Oculistica	2	-
36	Ortopedia e traumatologia	14	-
37	Ostetricia e ginecologia	14	-
39	Pediatria	10	-
40	Psichiatria	-	15
56	Recupero e riabilitazione funzionale	-	14
60	LUNGODEGENZA	-	12
	TOTALE	102	80

OSPEDALE BARLETTA

		RR 18/2010	NUOVI
		ANNO 2010	ANNO 2012
	DISCIPLINA	TOT	TOT
08	Cardiologia	16	12
09	Chirurgia generale	32	26
18	Ematologia	-	10
26	Medicina generale	32	24
29	Nefrologia	10	10
32	Neurologia	20	15
34	Oculistica	6	-
36	Ortopedia e traumatologia	26	24
37	Ostetricia e ginecologia	24	24
38	Otorinolaringoiatra	13	15
39	Pediatria	20	10
40	Psichiatria	12	-
43	Urologia	-	15
49	Terapia intensiva	8	8
50	Unità coronarica	8	-
62	Neonatologia	-	6
64	Oncologia	15	15
68	Pneumologia	-	15
73	Terapia intensiva neonatale	-	6
	TOTALE	242	235

OSPEDALE BISCEGLIE

		RR 18/2010	NUOVI
		ANNO 2010	ANNO 2012
	DISCIPLINA	TOT	TOT
08	Cardiologia	-	12
09	Chirurgia generale	22	20
24	Malattie infettive e tropicali	40	40
26	Medicina generale	10	8
36	Ortopedia e traumatologia	18	20
37	Ostetricia e ginecologia	24	24
39	Pediatria	14	10
40	Psichiatria	10	15
49	Terapia intensiva	-	6
50	Unità coronarica	4	-
60	LUNGODEGENZA	12	-
62	Neonatologia	-	6
	TOTALE	154	161

TRANI

Plesso dell'Ospedale di Bisceglie

		RR 18/2010	NUOVI
		ANNO 2010	ANNO 2012
	DISCIPLINA	TOT	TOT
08	Cardiologia	4	-
09	Chirurgia generale	10	8
18	Ematologia	10	-
26	Medicina generale	15	24
36	Ortopedia e traumatologia	12	4
37	Ostetricia e ginecologia	10	-
43	Urologia	7	-
49	Terapia intensiva	6	-
56	Recupero e riabilitazione funzionale	-	14
58	Gastroenterologia	15	15
60	LUNGODEGENZA	12	12
	TOTALE	101	77

ASL BARI

ASL BARI		
OSPEDALE	RR 18/2010	NUOVI
CORATO	101	96
TERLIZZI	78	77
MOLFETTA	112	101
OSPEDALE DELLA MURGIA	180	207
S. PAOLO di BARI	251	275
DI VENERE di BARI	311	266
TRIGGIANO (PLESSO OSP. DI VENERE di BARI)	91	70
MONOPOLI	179	157
PUTIGNANO	172	169
GIOIA DEL COLLE	32	-
CONVERSANO	53	-
TOTALI	1.560	1.418

ASL BARI		
	RR 18/2010	NUOVI
AO CONS. POLICLINICO - BARI	1.234	1.234
GIOVANNI XXIII di BARI	158	158
TOTALI	1.392	1.392

ASL BARI		
	RR 18/2010	NUOVI
IRCCS ONCOLOGICO - BARI	130	130
IRCCS S.DE BELLIS - CASTELLANA	122	122
IRCCS S.MAUGERI - CASSANO M.	230	230
EE MIULLI - ACQUAVIVA D. FONTI	600	571
TOTALI	1.082	1.053

OSPEDALE CORATO

		RR 18/2010	NUOVI
		ANNO 2010	ANNO 2012
	DISCIPLINA	TOT	TOT
08	Cardiologia	-	8
09	Chirurgia generale	10	4
26	Medicina generale	21	12
36	Ortopedia e traumatologia	18	24
37	Ostetricia e ginecologia	34	32
39	Pediatria	14	10
60	LUNGODEGENZA	4	-
62	Neonatologia	-	6
	TOTALE	101	96

TERLIZZI

Plesso dell'Ospedale di Corato

		RR 18/2010	NUOVI
		ANNO 2010	ANNO 2012
	DISCIPLINA	TOT	TOT
08	Cardiologia	8	
09	Chirurgia generale	18	20
12	Chirurgia plastica	2	2
26	Medicina generale	16	12
34	Oculistica	10	2
50	Unità coronarica	4	-
56	Recupero e riabilitazione funzionale	-	12
60	LUNGODEGENZA	-	14
68	Pneumologia	20	15
	TOTALE	78	77

OSPEDALE MOLFETTA

		RR 18/2010	NUOVI
		ANNO 2010	ANNO 2012
	DISCIPLINA	TOT	TOT
08	Cardiologia	10	8
09	Chirurgia generale	20	24
26	Medicina generale	30	30
29	Nefrologia	10	-
36	Ortopedia e traumatologia	20	24
43	Urologia	12	15
50	Unità coronarica	4	-
60	LUNGODEGENZA	4	-
64	Oncologia	2	-
	TOTALE	112	101

		EE MIULLI - ACQUAVIVA D. FONTI	
		RR 18/2010	NUOVI
		ANNO 2010	ANNO 2012
	DISCIPLINA	TOT	TOT
08	Cardiologia	30	30
09	Chirurgia generale	46	46
10	Chirurgia maxillo-facciale	10	10
14	Chirurgia vascolare	20	20
18	Ematologia	14	14
19	Malattie endocrine	20	18
21	Geriatria	40	40
26	Medicina generale	38	32
29	Nefrologia	20	20
30	Neurochirurgia	15	15
32	Neurologia	28	28
34	Oculistica	18	15
35	Odontoiatria e stomatologia	10	8
36	Ortopedia e traumatologia	58	57
37	Ostetricia e ginecologia	42	42
38	Otorinolaringoiatra	18	13
39	Pediatria	20	10
43	Urologia	46	40
49	Terapia intensiva	10	10
50	Unità coronarica	8	8
52	Dermatologia	12	12
56	Recupero e riabilitazione funzionale	18	18
58	Gastroenterologia	16	16
62	Neonatologia	20	20
64	Oncologia	15	15
68	Pneumologia	-	6
73	Terapia intensiva neonatale	8	8
	TOTALE	600	571

OSPEDALE DELLA MURGIA

		RR 18/2010	NUOVI
		ANNO 2010	ANNO 2012
	DISCIPLINA	TOT	TOT
08	Cardiologia	10	16
09	Chirurgia generale	24	24
26	Medicina generale	35	24
29	Nefrologia	10	10
32	Neurologia	-	15
36	Ortopedia e traumatologia	24	24
37	Ostetricia e ginecologia	24	24
39	Pediatria	10	10
40	Psichiatria	15	15
43	Urologia	-	15
49	Terapia intensiva	8	8
50	Unità coronarica	8	-
56	Recupero e riabilitazione funzionale	-	4
60	LUNGODEGENZA	8	12
62	Neonatologia	-	6
64	Oncologia	4	-
	TOTALE	180	207

		IRCCS S.MAUGERI - CASSANO M.	
		RR 18/2010	NUOVI
		ANNO 2010	ANNO 2012
	DISCIPLINA	TOT	TOT
08	Cardiologia	8	8
28	Unità spinale	14	14
32	Neurologia	8	8
56	Recupero e riabilitazione funzionale	180	180
68	Pneumologia	8	8
75	Neuro-riabilitazione	12	12
	TOTALE	230	230

OSPEDALE SAN PAOLO DI BARI

		RR 18/2010	NUOVI
		ANNO 2010	ANNO 2012
	DISCIPLINA	TOT	TOT
08	Cardiologia	8	17
09	Chirurgia generale	26	24
12	Chirurgia plastica	6	10
13	Chirurgia toracica	18	16
26	Medicina generale	26	28
36	Ortopedia e traumatologia	32	32
37	Ostetricia e ginecologia	32	28
39	Pediatria	12	10
43	Urologia	-	12
49	Terapia intensiva	8	8
50	Unità coronarica	8	8
56	Recupero e riabilitazione funzionale	28	20
58	Gastroenterologia	15	15
60	LUNGODEGENZA	4	12
62	Neonatologia	-	6
64	Oncologia	2	-
68	Pneumologia	26	29
	TOTALE	251	275

OSPEDALE DI VENERE DI BARI

		RR 18/2010	NUOVI
		ANNO 2010	ANNO 2012
	DISCIPLINA	TOT	TOT
08	Cardiologia	10	12
09	Chirurgia generale	32	24
14	Chirurgia vascolare	10	16
26	Medicina generale	32	24
29	Nefrologia	14	10
30	Neurochirurgia	15	15
32	Neurologia	30	20
34	Oculistica	10	10
36	Ortopedia e traumatologia	30	24
37	Ostetricia e ginecologia	30	30
38	Otorinolaringoiatra	15	10
43	Urologia	15	15
49	Terapia intensiva	8	8
50	Unità coronarica	8	8
60	LUNGODEGENZA	4	-
62	Neonatologia	18	12
64	Oncologia	2	-
68	Pneumologia	20	20
73	Terapia intensiva neonatale	8	8
	TOTALE	311	266

TRIGGIANO

Plesso dell'Ospedale Di Venere di Bari

		RR 18/2010	NUOVI
		ANNO 2010	ANNO 2012
	DISCIPLINA	TOT	TOT
21	Geriatria	20	-
24	Malattie infettive e tropicali	14	20
26	Medicina generale	24	-
34	Oculistica	4	-
40	Psichiatria	15	30
52	Dermatologia	10	-
60	LUNGODEGENZA	4	20
	TOTALE	91	70

		IRCCS ONCOLOGICO - BARI		
		RR 18/2010		NUOVI
		ANNO 2010		ANNO 2012
	DISCIPLINA	TOT		TOT
09	Chirurgia generale	58	#	58
18	Ematologia	12		12
37	Ostetricia e ginecologia	10		10
38	Otorinolaringoiatra	12		12
49	Terapia intensiva	4		4
64	Oncologia	34		34
	TOTALE	130		130

		AO CONS. POLICLINICO - BARI		STAB. GIOVANNI XXIII - BARI	
		RR 18/2010	NUOVI	RR 18/2010	NUOVI
		ANNO 2010	ANNO 2012	ANNO 2010	ANNO 2012
	DISCIPLINA	TOT	TOT	TOT	TOT
07	Cardiochirurgia	25	25	10	10
08	Cardiologia	40	40	10	10
09	Chirurgia generale	130	130	-	-
10	Chirurgia maxillo-facciale	15	15	-	-
11	Chirurgia pediatrica	-	-	40	40
12	Chirurgia plastica	41	41	-	-
13	Chirurgia toracica	20	20	-	-
14	Chirurgia vascolare	20	20	-	-
18	Ematologia	30	30	-	-
19	Malattie endocrine	20	20	10	10
21	Geriatria	20	20	-	-
24	Malattie infettive e tropicali	25	25	30	30
26	Medicina generale	96	96	-	-
28	Unità spinale	20	20	-	-
29	Nefrologia	25	25	-	-
30	Neurochirurgia	30	30	-	-
32	Neurologia	70	70	10	10
33	Neuropsichiatria infantile	20	20	-	-
34	Oculistica	40	40	-	-
36	Ortopedia e traumatologia	60	60	10	10
37	Ostetricia e ginecologia	80	80	-	-
38	Otorinolaringoiatra	25	25	-	-
39	Pediatria	40	40	30	30
40	Psichiatria	25	25	-	-
43	Urologia	45	45	-	-
49	Terapia intensiva	32	32	8	8
50	Unità coronarica	24	24	-	-
52	Dermatologia	20	20	-	-
56	Recupero e riabilitazione funzionale	20	20	-	-
58	Gastroenterologia	40	40	-	-
62	Neonatologia	15	15	-	-
64	Oncologia	20	20	-	-
65	Oncoematologia pediatrica	20	20	-	-
68	Pneumologia	48	48	-	-
71	Reumatologia	25	25	-	-
73	Terapia intensiva neonatale	8	8	-	-
	TOTALE	1.234	1.234	158	158

OSPEDALE MONOPOLI

		RR 18/2010	NUOVI
		ANNO 2010	ANNO 2012
	DISCIPLINA	TOT	TOT
08	Cardiologia	12	12
09	Chirurgia generale	20	24
26	Medicina generale	16	24
32	Neurologia	15	10
36	Ortopedia e traumatologia	30	24
37	Ostetricia e ginecologia	24	24
38	Otorinolaringoiatra	12	10
39	Pediatria	10	-
43	Urologia	15	15
49	Terapia intensiva	8	8
50	Unità coronarica	8	-
56	Recupero e riabilitazione funzionale	5	-
60	LUNGODEGENZA	4	-
62	Neonatologia	-	6
	TOTALE	179	157

OSPEDALE GIOIA DEL COLLE

		RR 18/2010	NUOVI
		ANNO 2010	ANNO 2012
	DISCIPLINA	TOT	TOT
21	Geriatria	20	-
26	Medicina generale	12	-
	TOTALE	32	-

OSPEDALE CONVERSANO

		RR 18/2010	NUOVI
		ANNO 2010	ANNO 2012
	DISCIPLINA	TOT	TOT
21	Geriatria	20	-
26	Medicina generale	14	-
36	Ortopedia e traumatologia	4	-
40	Psichiatria	15	-
	TOTALE	53	-

OSPEDALE PUTIGNANO

		RR 18/2010	NUOVI
		ANNO 2010	ANNO 2012
	DISCIPLINA	TOT	TOT
08	Cardiologia	12	12
09	Chirurgia generale	24	24
21	Geriatria	-	15
26	Medicina generale	16	24
29	Nefrologia	10	10
34	Oculistica	10	10
36	Ortopedia e traumatologia	24	24
37	Ostetricia e ginecologia	34	24
39	Pediatria	10	-
50	Unità coronarica	8	-
62	Neonatologia	4	6
68	Pneumologia	20	20
	TOTALE	172	169

		IRCCS S.DE BELLIS - CASTELLANA	
		RR 18/2010	NUOVI
		ANNO 2010	ANNO 2012
	DISCIPLINA	TOT	TOT
09	Chirurgia generale	48	48
19	Malattie endocrine	10	10
49	Terapia intensiva	16	16
58	Gastroenterologia	48	48
	TOTALE	122	122

ASL FOGGIA

ASL FOGGIA		
OSPEDALE	RR 18/2010	NUOVI
SAN SEVERO	231	202
CERIGNOLA	196	214
MANFREDONIA	159	165
LUCERA	139	71
TOTALI	725	652

ASL FOGGIA		
	RR 18/2010	NUOVI
AO OSPEDALI RIUNITI di FOGGIA	808	808
TOTALI	808	808

ASL FOGGIA		
	RR 18/2010	NUOVI
EE CASA SOLLIEVO di S.G. ROTONDO	907	887
TOTALI	907	887

OSPEDALE SAN SEVERO

		RR 18/2010	NUOVI
		ANNO 2010	ANNO 2012
	DISCIPLINA	TOT	TOT
08	Cardiologia	12	12
09	Chirurgia generale	32	24
26	Medicina generale	34	24
29	Nefrologia	10	10
32	Neurologia	-	4
34	Oculistica	4	-
36	Ortopedia e traumatologia	24	24
37	Ostetricia e ginecologia	24	24
39	Pediatria	20	10
40	Psichiatria	15	15
49	Terapia intensiva	8	8
50	Unità coronarica	8	6
56	Recupero e riabilitazione funzionale	16	8
60	LUNGODEGENZA	12	12
62	Neonatologia	-	6
68	Pneumologia	12	15
	TOTALE	231	202

OSPEDALE CERIGNOLA

		RR 18/2010	NUOVI
		ANNO 2010	ANNO 2012
	DISCIPLINA	TOT	TOT
08	Cardiologia	12	12
09	Chirurgia generale	24	24
26	Medicina generale	24	24
29	Nefrologia	10	10
32	Neurologia	-	4
34	Oculistica	12	12
36	Ortopedia e traumatologia	16	24
37	Ostetricia e ginecologia	24	24
38	Otorinolaringoiatra	12	12
39	Pediatria	22	20
43	Urologia	16	16
49	Terapia intensiva	4	6
50	Unità coronarica	8	8
60	LUNGODEGENZA	12	12
62	Neonatologia	-	6
	TOTALE	196	214

OSPEDALE MANFREDONIA

		RR 18/2010	NUOVI
		ANNO 2010	ANNO 2012
	DISCIPLINA	TOT	TOT
08	Cardiologia	12	12
09	Chirurgia generale	24	24
21	Geriatria	-	15
26	Medicina generale	24	24
36	Ortopedia e traumatologia	16	24
37	Ostetricia e ginecologia	24	-
39	Pediatria	12	10
40	Psichiatria	15	15
50	Unità coronarica	8	-
56	Recupero e riabilitazione funzionale	-	14
58	Gastroenterologia	12	15
60	LUNGODEGENZA	12	12
	TOTALE	159	165

LUCERA

Plesso dell'Ospedale San Severo

		RR 18/2010	NUOVI
		ANNO 2010	ANNO 2012
	DISCIPLINA	TOT	TOT
08	Cardiologia	12	-
09	Chirurgia generale	24	4
26	Medicina generale	32	24
34	Oculistica	4	4
36	Ortopedia e traumatologia	16	4
37	Ostetricia e ginecologia	16	-
40	Psichiatria	15	15
50	Unità coronarica	8	-
60	LUNGODEGENZA	12	12
64	Oncologia	-	8
	TOTALE	139	71

		EE CASA SOLLIEVO -S.G. ROTONDO	
		RR 18/2010	NUOVI
		ANNO 2010	ANNO 2012
	DISCIPLINA	TOT	TOT
07	Cardiochirurgia	6	6
08	Cardiologia	20	20
09	Chirurgia generale	70	70
10	Chirurgia maxillo-facciale	6	10
11	Chirurgia pediatrica	6	6
13	Chirurgia toracica	10	10
14	Chirurgia vascolare	18	20
18	Ematologia	62	36
19	Malattie endocrine	20	18
21	Geriatria	38	38
26	Medicina generale	86	86
29	Nefrologia	20	18
30	Neurochirurgia	34	32
32	Neurologia	34	34
34	Oculistica	14	14
35	Odontoiatria e stomatologia	2	2
36	Ortopedia e traumatologia	63	60
37	Ostetricia e ginecologia	74	72
38	Otorinolaringoiatra	32	26
39	Pediatria	24	26
43	Urologia	40	38
49	Terapia intensiva	30	30
50	Unità coronarica	8	8
52	Dermatologia	20	17
56	Recupero e riabilitazione funzionale	38	40
58	Gastroenterologia	40	40
62	Neonatologia	16	16
64	Oncologia	52	50
65	Oncoematologia pediatrica	-	20
70	Radioterapia	6	6
73	Terapia intensiva neonatale	8	8
75	Neuro-riabilitazione	10	10
	TOTALE	907	887

		AO OSPEDALI RIUNITI - FOGGIA	
		RR 18/2010	NUOVI
		ANNO 2010	ANNO 2012
	DISCIPLINA	TOT	TOT
08	Cardiologia	29	29
09	Chirurgia generale	77	77
11	Chirurgia pediatrica	15	15
12	Chirurgia plastica	10	10
13	Chirurgia toracica	17	17
18	Ematologia	18	18
19	Malattie endocrine	12	12
21	Geriatria	20	20
24	Malattie infettive e tropicali	30	30
26	Medicina generale	61	61
29	Nefrologia	24	24
30	Neurochirurgia	19	19
32	Neurologia	42	42
33	Neuropsichiatria infantile	15	15
34	Oculistica	14	14
35	Odontoiatria e stomatologia	2	2
36	Ortopedia e traumatologia	35	35
37	Ostetricia e ginecologia	76	76
38	Otorinolaringoiatra	17	17
39	Pediatria	22	22
43	Urologia	24	24
49	Terapia intensiva	18	18
50	Unità coronarica	12	12
52	Dermatologia	10	10
56	Recupero e riabilitazione funzionale	38	38
58	Gastroenterologia	25	25
62	Neonatologia	20	20
64	Oncologia	20	20
68	Pneumologia	62	62
71	Reumatologia	10	10
73	Terapia intensiva neonatale	14	14
	TOTALE	808	808

ASL BRINDISI

ASL BRINDISI		
OSPEDALE	RR 18/2010	NUOVI
OSTUNI	122	98
FASANO	94	70
FRANCAVILLA FONTANA	162	148
BRINDISI	535	516
MESAGNE	56	32
OSPEDALE di S.PIETRO VERNOTICO	132	116
NEUROMOTULESI - CEGLIE M.	105	105
TOTALI	1.206	1.085

ASL BRINDISI		
	RR 18/2010	NUOVI
IRCCS E. MEDEA - OSTUNI	30	30
TOTALI	30	30

		IRCCS E. MEDEA - OSTUNI	
		RR 18/2010	NUOVI
		ANNO 2010	ANNO 2012
	DISCIPLINA	TOT	TOT
75	Neuro-riabilitazione	30	30
	TOTALE	30	30

OSPEDALE OSTUNI

		RR 18/2010	NUOVI
		ANNO 2010	ANNO 2012
	DISCIPLINA	TOT	TOT
08	Cardiologia	14	12
09	Chirurgia generale	30	24
26	Medicina generale	24	24
36	Ortopedia e traumatologia	24	24
60	LUNGODEGENZA	10	14
68	Pneumologia	20	-
	TOTALE	122	98

FASANO

Plesso dell'Ospedale di Ostuni

		RR 18/2010	NUOVI
		ANNO 2010	ANNO 2012
	DISCIPLINA	TOT	TOT
26	Medicina generale	30	24
37	Ostetricia e ginecologia	24	-
39	Pediatria	20	12
60	LUNGODEGENZA	20	14
68	Pneumologia	-	20
	TOTALE	94	70

OSPEDALE FRANCAVILLA FONTANA

		RR 18/2010	NUOVI
		ANNO 2010	ANNO 2012
	DISCIPLINA	TOT	TOT
08	Cardiologia	14	12
09	Chirurgia generale	24	24
26	Medicina generale	24	24
29	Nefrologia	14	10
36	Ortopedia e traumatologia	24	24
37	Ostetricia e ginecologia	24	24
39	Pediatria	20	16
50	Unità coronarica	8	8
60	LUNGODEGENZA	10	-
62	Neonatologia	-	6
	TOTALE	162	148

OSPEDALE PERRINO DI BRINDISI

		RR 18/2010	NUOVI
		ANNO 2010	ANNO 2012
	DISCIPLINA	TOT	TOT
08	Cardiologia	27	27
09	Chirurgia generale	24	27
12	Chirurgia plastica	20	20
14	Chirurgia vascolare	20	20
18	Ematologia	20	20
19	Malattie endocrine	10	-
21	Geriatria	50	35
24	Malattie infettive e tropicali	15	15
26	Medicina generale	32	32
29	Nefrologia	20	20
30	Neurochirurgia	20	20
32	Neurologia	32	32
34	Oculistica	10	10
36	Ortopedia e traumatologia	38	38
37	Ostetricia e ginecologia	48	46
38	Otorinolaringoiatra	20	20
39	Pediatria	20	20
40	Psichiatria	-	15
43	Urologia	24	24
47	Grandi ustionati	11	11
49	Terapia intensiva	16	16
50	Unità coronarica	8	8
52	Dermatologia	10	-
62	Neonatologia	12	12
64	Oncologia	20	20
73	Terapia intensiva neonatale	8	8
	TOTALE	535	516

CEGLIE MESSAPICA

Unità Operative di Riabilitazione dell'Ospedale Perrino di Brindisi

		NEUROMOTULESI - CEGLIE M.	
		RR 18/2010	NUOVI
		ANNO 2010	ANNO 2012
	DISCIPLINA	TOT	TOT
28	Unità spinale	-	20
56	Recupero e riabilitazione funzionale	45	45
75	Neuro-riabilitazione	60	40
	TOTALE	105	105

MESAGNE

Plesso dell'Ospedale Perrino di Brindisi

		RR 18/2010	NUOVI
		ANNO 2010	ANNO 2012
	DISCIPLINA	TOT	TOT
09	Chirurgia generale	24	-
26	Medicina generale	16	16
60	LUNGODEGENZA	16	16
	TOTALE	56	32

SAN PIETRO VERNOTICO

Plesso dell'Ospedale Perrino di Brindisi

		RR 18/2010	NUOVI
		ANNO 2010	ANNO 2012
	DISCIPLINA	TOT	TOT
21	Geriatria	22	15
26	Medicina generale	30	20
36	Ortopedia e traumatologia	24	-
40	Psichiatria	20	15
56	Recupero e riabilitazione funzionale	-	20
60	LUNGODEGENZA	14	24
68	Pneumologia	22	22
	TOTALE	132	116

ASL TARANTO

ASL TARANTO		
OSPEDALE	RR 18/2010	NUOVI
MARTINA FRANCA	138	150
MANDURIA	121	116
OSPEDALE SS. ANNUNZIATA - TARANTO e S.G. MOSCATI - TARANTO	573	526
GROTTAGLIE	100	112
CASTELLANETA	112	142
TOTALI	1.044	1.046

OSPEDALE MANDURIA

		RR 18/2010	NUOVI
		ANNO 2010	ANNO 2012
	DISCIPLINA	TOT	TOT
08	Cardiologia	10	8
09	Chirurgia generale	20	24
26	Medicina generale	32	24
29	Nefrologia	10	10
32	Neurologia	-	10
34	Oculistica	4	-
36	Ortopedia e traumatologia	15	24
37	Ostetricia e ginecologia	16	-
39	Pediatria	8	-
49	Terapia intensiva	-	6
50	Unità coronarica	6	-
64	Oncologia	-	10
	TOTALE	121	116

OSPEDALE DI MARTINA FRANCA

		RR 18/2010	NUOVI
		ANNO 2010	ANNO 2012
	DISCIPLINA	TOT	TOT
08	Cardiologia	6	8
09	Chirurgia generale	20	24
26	Medicina generale	24	24
29	Nefrologia	10	10
34	Oculistica	4	-
36	Ortopedia e traumatologia	18	24
37	Ostetricia e ginecologia	20	24
39	Pediatria	8	10
43	Urologia	12	12
50	Unità coronarica	4	-
60	LUNGODEGENZA	10	14
64	Oncologia	2	-
	TOTALE	138	150

OSPEDALE DI CASTELLANETA

		RR 18/2010	NUOVI
		ANNO 2010	ANNO 2012
	DISCIPLINA	TOT	TOT
08	Cardiologia	10	10
09	Chirurgia generale	20	24
26	Medicina generale	24	24
36	Ortopedia e traumatologia	18	24
37	Ostetricia e ginecologia	20	24
39	Pediatria	8	10
50	Unità coronarica	4	4
62	Neonatologia	-	6
64	Oncologia	8	10
71	Reumatologia	-	6
	TOTALE	112	142

OSPEDALE TARANTO

		RR 18/2010	NUOVI
		ANNO 2010	ANNO 2012
	DISCIPLINA	TOT	TOT
08	Cardiologia	20	24
09	Chirurgia generale	48	38
12	Chirurgia plastica	10	-
13	Chirurgia toracica	10	10
14	Chirurgia vascolare	20	20
18	Ematologia	26	26
19	Malattie endocrine	10	10
21	Geriatria	20	-
24	Malattie infettive e tropicali	25	25
26	Medicina generale	62	61
29	Nefrologia	10	10
30	Neurochirurgia	20	20
32	Neurologia	24	24
34	Oculistica	12	10
36	Ortopedia e traumatologia	36	36
37	Ostetricia e ginecologia	42	42
38	Otorinolaringoiatra	14	14
39	Pediatria	20	20
40	Psichiatria	15	15
43	Urologia	20	20
49	Terapia intensiva	23	20
50	Unità coronarica	14	10
58	Gastroenterologia	2	4
62	Neonatologia	16	16
64	Oncologia	20	26
68	Pneumologia	24	15
73	Terapia intensiva neonatale	10	10
	TOTALE	573	526

OSPEDALE DI GROTTAGLIE

		RR 18/2010	NUOVI
		ANNO 2010	ANNO 2012
	DISCIPLINA	TOT	TOT
09	Chirurgia generale	10	10
26	Medicina generale	30	24
36	Ortopedia e traumatologia	20	24
37	Ostetricia e ginecologia	10	24
39	Pediatria	-	10
60	LUNGODEGENZA	30	14
62	Neonatologia	-	6
	TOTALE	100	112

ASL LECCE

ASL LECCE		
OSPEDALE	RR 18/2010	NUOVI
GALATINA	261	251
COPERTINO	153	196
NARDO'	58	-
OSPEDALE "V.FAZZI" di LECCE	687	696
SAN CESARIO (Riabilitazione dell'Ospedale Vito Fazzi di Lecce)	90	100
GALLIPOLI	219	184
SCORRANO	206	205
CASARANO	277	231
TOTALI	1.951	1.863

ASL LECCE		
	RR 18/2010	NUOVI
EE CARDINALE PANICO - TRICASE	407	400
TOTALI	407	400

OSPEDALE DI GALATINA

		RR 18/2010	NUOVI
		ANNO 2010	ANNO 2012
	DISCIPLINA	TOT	TOT
08	Cardiologia	8	16
09	Chirurgia generale	32	24
21	Geriatria	20	10
24	Malattie infettive e tropicali	20	20
26	Medicina generale	40	44
29	Nefrologia	10	10
36	Ortopedia e traumatologia	24	24
37	Ostetricia e ginecologia	24	32
39	Pediatria	20	10
40	Psichiatria	15	15
50	Unità coronarica	8	-
58	Gastroenterologia	20	20
62	Neonatologia	-	6
68	Pneumologia	20	20
	TOTALE	261	251

OSPEDALE DI COPERTINO

		RR 18/2010	NUOVI
		ANNO 2010	ANNO 2012
	DISCIPLINA	TOT	TOT
08	Cardiologia	7	12
09	Chirurgia generale	28	24
21	Geriatria	20	20
26	Medicina generale	12	24
36	Ortopedia e traumatologia	24	24
37	Ostetricia e ginecologia	24	32
39	Pediatria	14	10
43	Urologia	20	20
50	Unità coronarica	4	-
60	LUNGODEGENZA	-	24
62	Neonatologia	-	6
	TOTALE	153	196

OSPEDALE DI NARDO'

		RR 18/2010	NUOVI
		ANNO 2010	ANNO 2012
	DISCIPLINA	TOT	TOT
26	Medicina generale	28	-
60	LUNGODEGENZA	30	-
	TOTALE	58	-

OSPEDALE DI LECCE

		RR 18/2010	NUOVI
		ANNO 2010	ANNO 2012
	DISCIPLINA	TOT	TOT
07	Cardiochirurgia	26	26
08	Cardiologia	40	40
09	Chirurgia generale	40	40
10	Chirurgia maxillo-facciale	-	10
12	Chirurgia plastica	15	15
13	Chirurgia toracica	20	20
14	Chirurgia vascolare	-	10
18	Ematologia	24	24
19	Malattie endocrine	6	6
21	Geriatria	-	10
24	Malattie infettive e tropicali	20	20
26	Medicina generale	70	68
29	Nefrologia	21	21
30	Neurochirurgia	35	35
32	Neurologia	28	28
34	Oculistica	21	21
36	Ortopedia e traumatologia	36	36
37	Ostetricia e ginecologia	50	50
38	Otorinolaringoiatra	20	20
39	Pediatria	20	20
40	Psichiatria	15	15
43	Urologia	42	20
49	Terapia intensiva	15	15
50	Unità coronarica	8	8
52	Dermatologia	10	10
60	LUNGODEGENZA	25	18
62	Neonatologia	12	12
64	Oncologia	30	30
65	Oncoematologia pediatrica	10	10
68	Pneumologia	20	26
71	Reumatologia	4	4
73	Terapia intensiva neonatale	4	8
	TOTALE	687	696

SAN CESAREO

Unità Operative di Riabilitazione dell'Ospedale Vito Fazzi di Lecce

		RR 18/2010	NUOVI
		ANNO 2010	ANNO 2012
	DISCIPLINA	TOT	TOT
50	Unità coronarica	20	-
56	Recupero e riabilitazione funzionale	70	60
56-1	Riabilitazione cardiologica	-	20
56-2	Riabilitazione respiratoria	-	20
	TOTALE	90	100

OSPEDALE DI GALLIPOLI

		RR 18/2010	NUOVI
		ANNO 2010	ANNO 2012
	DISCIPLINA	TOT	TOT
08	Cardiologia	12	16
09	Chirurgia generale	24	24
26	Medicina generale	46	46
36	Ortopedia e traumatologia	24	24
37	Ostetricia e ginecologia	24	-
39	Pediatria	15	10
40	Psichiatria	10	-
49	Terapia intensiva	-	8
50	Unità coronarica	8	-
60	LUNGODEGENZA	16	16
64	Oncologia	20	20
68	Pneumologia	20	20
	TOTALE	219	184

		EE CARDINALE PANICO - TRICASE	
		RR 18/2010	NUOVI
		ANNO 2010	ANNO 2012
	DISCIPLINA	TOT	TOT
08	Cardiologia	18	16
09	Chirurgia generale	40	40
10	Chirurgia maxillo-facciale	4	4
14	Chirurgia vascolare	16	15
18	Ematologia	15	15
26	Medicina generale	30	30
29	Nefrologia	10	10
30	Neurochirurgia	8	8
32	Neurologia	30	30
34	Oculistica	10	8
36	Ortopedia e traumatologia	32	32
37	Ostetricia e ginecologia	30	30
38	Otorinolaringoiatra	15	15
39	Pediatria	10	10
43	Urologia	30	30
49	Terapia intensiva	12	12
50	Unità coronarica	10	10
56	Recupero e riabilitazione funzionale	20	20
60	LUNGODEGENZA	18	18
62	Neonatologia	8	8
64	Oncologia	10	10
68	Pneumologia	20	18
73	Terapia intensiva neonatale	6	6
75	Neuro-riabilitazione	5	5
	TOTALE	407	400

OSPEDALE DI SCORRANO

		RR 18/2010	NUOVI
		ANNO 2010	ANNO 2012
	DISCIPLINA	TOT	TOT
08	Cardiologia	8	16
09	Chirurgia generale	26	26
26	Medicina generale	48	48
36	Ortopedia e traumatologia	30	24
37	Ostetricia e ginecologia	24	24
39	Pediatria	10	10
40	Psichiatria	-	15
48	Nefrologia (abilitato al trapianto rene)	12	-
49	Terapia intensiva	4	4
50	Unità coronarica	8	-
58	Gastroenterologia	16	16
60	LUNGODEGENZA	20	16
62	Neonatologia	-	6
	TOTALE	206	205

OSPEDALE DI CASARANO

		RR 18/2010	NUOVI
		ANNO 2010	ANNO 2012
	DISCIPLINA	TOT	TOT
08	Cardiologia	6	12
09	Chirurgia generale	32	32
11	Chirurgia pediatrica	20	20
19	Malattie endocrine	2	2
21	Geriatria	18	15
26	Medicina generale	48	30
29	Nefrologia	14	10
32	Neurologia	28	26
36	Ortopedia e traumatologia	30	24
37	Ostetricia e ginecologia	15	-
39	Pediatria	16	16
40	Psichiatria	-	12
43	Urologia	18	18
49	Terapia intensiva	4	4
50	Unità coronarica	8	-
60	LUNGODEGENZA	18	-
64	Oncologia	-	10
	TOTALE	277	231

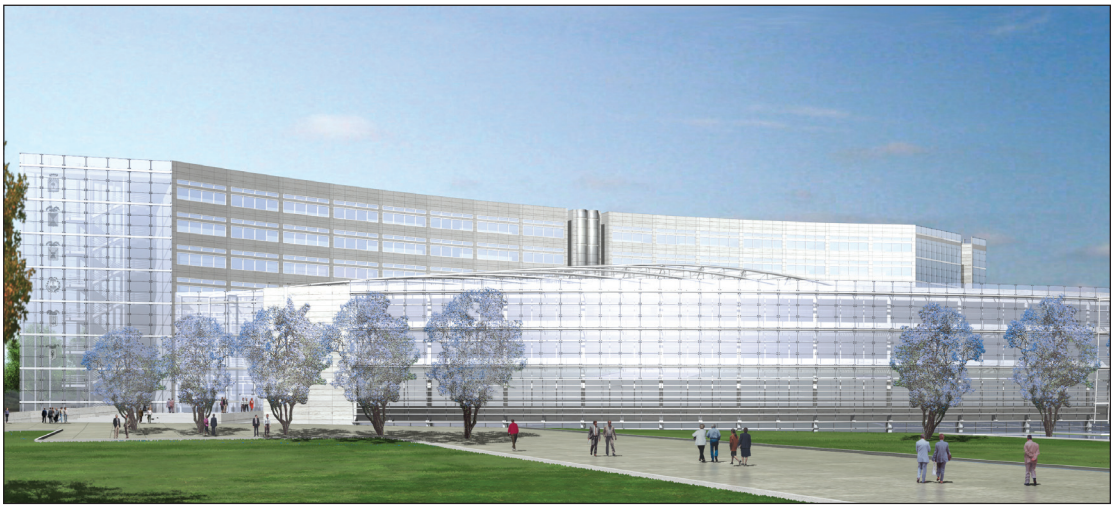

Progetto nuova sede Consiglio Regionale

BOLLETTINO UFFICIALE

DELLA REGIONE PUGLIA

Direzione e Redazione: Lungomare Nazario Sauro, 33 - 70121 Bari
Tel. 0805406317 - 6372 / fax 0805406379
Abbonamenti: 0805406376
Sito internet: http://www.regione.puglia.it
e-mail: burp@regione.puglia.it

Direttore Responsabile **Dott. Antonio Dell'Era**

Autorizzazione Tribunale di Bari N. 474 dell'8-6-1974
S.T.E.S. s.r.l. - 85100 Potenza