

REPUBBLICA ITALIANA

**BOLLETTINO**  **UFFICIALE**  
**DELLA REGIONE PUGLIA**

Poste Italiane S.p.A. - Spedizione in Abbonamento Postale - 70% - DCB S1/PZ

Anno XLIII

BARI, 31 DICEMBRE 2012

N. 189 *straord.*



*Sede Presidenza Giunta Regionale*

*Leggi e regolamenti regionali*

**VOLUME PRIMO**

## **Il Bollettino Ufficiale della Regione Puglia si pubblica con frequenza infrasettimanale ed è diviso in due parti.**

### ***Nella parte I sono pubblicati:***

- a) sentenze ed ordinanze della Corte Costituzionale riguardanti leggi della Regione Puglia;
- b) ricorsi e sentenze di Organi giurisdizionali che prevedono un coinvolgimento della Regione Puglia;
- c) leggi e regolamenti regionali;
- d) deliberazioni del Consiglio Regionale riguardanti la convalida degli eletti;
- e) atti e circolari aventi rilevanza esterna;
- f) comunicati ufficiali emanati dal Presidente della Regione e dal Presidente del Consiglio Regionale;
- g) atti relativi all'elezione dell'Ufficio di Presidenza dell'Assemblea, della Giunta regionale, delle Commissioni permanenti e loro eventuali dimissioni;
- h) deliberazioni, atti e provvedimenti generali attuativi delle direttive ed applicativi dei regolamenti della Comunità Europea;
- i) disegni di legge ai sensi dell'art. 8 della L.R. n. 19/97;
- j) lo Statuto regionale e le sue modificazioni;
- k) richieste di referendum con relativi risultati;
- l) piano di sviluppo regionale con aggiornamenti o modifiche.

### ***Nella parte II sono pubblicati:***

- a) decreti ed ordinanze del Presidente della Giunta regionale;
- b) deliberazioni della Giunta regionale;
- c) determinazioni dirigenziali;
- d) decreti ed ordinanze del Presidente della Giunta regionale in veste di Commissario delegato;
- e) atti del Difensore Civico regionale come previsto da norme regionali o su disposizioni del Presidente o della Giunta;
- f) atti degli Enti Locali;
- g) deliberazioni del Consiglio Regionale;
- h) statuti di enti locali;
- i) concorsi;
- j) avvisi di gara;
- k) annunci legali;
- l) avvisi;
- m) rettifiche;
- n) atti di organi non regionali, di altri enti o amministrazioni, aventi particolare rilievo e la cui pubblicazione non è prescritta.

### ***INSERZIONI***

Gli atti da pubblicare devono essere inviati almeno 3 giorni prima della scadenza del termine utile per la pubblicazione alla Direzione del Bollettino Ufficiale - Lungomare N. Sauro, 33 - 70121 Bari.

Il testo originale su carta da bollo da € 14,62 salvo esenzioni di legge, deve essere corredato da 1 copia in carta uso bollo, dall'attestazione del versamento della tassa di pubblicazione prevista e da 1 copia in formato elettronico firmata con procedura digitale.

Gli avvisi da pubblicare ai sensi della L.R. n. 11/2001 sono gratuiti.

L'importo della tassa di pubblicazione è di € 185,93 comprensivo di IVA, per ogni inserzione il cui contenuto non sia superiore, nel testo, a quattro cartelle dattiloscritte pari a 100 righe per 60 battute (o frazione) e di € 13,63 comprensivo di IVA, per ogni ulteriore cartella dattiloscritta di 25 righe per 50 battute (o frazione).

Il versamento deve essere effettuato sul c/c/p n. **60225323** intestato a **Regione Puglia - Tasse, Tributi e Proventi regionali - Codice 3119**.

Non si darà corso alla pubblicazione senza la predetta documentazione.

### ***ABBONAMENTI***

L'abbonamento, esclusivamente annuo, è di € 134,28 da versare su c/c/p n. **60225323** intestato a **Regione Puglia - Tasse, Tributi e Proventi regionali - Codice 3119**.

I versamenti effettuati entro il 15° giorno di ogni mese avranno validità dal 1° giorno del mese successivo, mentre i versamenti effettuati dopo il 15° giorno e comunque entro il 3° giorno di ogni mese avranno validità dal 15° giorno del mese successivo.

**Costo singola copia € 1,34.**

**Il Bollettino Ufficiale è in vendita presso:**

**Libreria Piazza - Piazza Vittoria, 4 - Brindisi; Libreria Patierno Antonio - Via Dante, 21 - Foggia; Libreria Casa del Libro - Mandese R. - Viale Liguria, 80 - Taranto.**

## SOMMARIO

*“Avviso per i redattori e per gli Enti:*

*Il Bollettino Ufficiale della Regione Puglia si attiene alle regole della Legge 150/2000 per la semplificazione del linguaggio e per la facilitazione dell'accesso dei cittadini alla comprensione degli atti della Pubblica Amministrazione. Tutti i redattori e gli Enti inserzionisti sono tenuti ad evitare sigle, acronimi, abbreviazioni, almeno nei titoli di testa dei provvedimenti”.*

### PARTE PRIMA

#### *Leggi e regolamenti regionali*

LEGGE REGIONALE 28 dicembre 2012, n. 46

**“Bilancio di previsione per l’esercizio finanziario 2013 e bilancio pluriennale 2013-2016 della Regione Puglia”.**

Pag. 4

## VOLUME PRIMO

## PARTE PRIMA

*Leggi e regolamenti regionali*

LEGGE REGIONALE 28 dicembre 2012, n. 46

**“Bilancio di previsione per l’esercizio finanziario 2013 e bilancio pluriennale 2013-2016 della Regione Puglia”.**

IL CONSIGLIO REGIONALE HA APPROVATO

IL PRESIDENTE DELLA GIUNTA REGIONALE

PROMULGA

**La seguente legge:****TITOLO I  
NORME DI BILANCIO**

Art. 1

*Stato di previsione delle entrate*

1. Lo stato di previsione delle entrate della Regione Puglia per l’anno finanziario 2013, annesso alla presente legge, predisposto secondo i criteri di cui all’articolo 45 della legge regionale 16 novembre 2001, n. 28 (*Riforma dell’ordinamento regionale in materia di programmazione, bilancio, contabilità regionale e controlli*), è approvato in euro 13.295.096.052,49 in termini di competenza e in euro 26.535.135.004,86 in termini di cassa.

2. Sono autorizzati, secondo le leggi in vigore, l’accertamento, la riscossione e il versamento nelle casse della Regione delle imposte, delle tasse e di ogni altra entrata spettante nell’esercizio finanziario 2013.

Art. 2

*Stato di previsione della spesa*

1. Lo stato di previsione della spesa della Regione Puglia per l’anno finanziario 2013, annesso alla presente legge, predisposto secondo i criteri di cui all’articolo 46 della l.r. 28/2001, è approvato in euro 13.295.096.052,49 in termini di competenza e in euro 26.535.135.004,86 in termini di cassa.

Art. 3

*Impegni e pagamenti delle spese*

1. E’ autorizzato l’impegno della spesa della Regione Puglia per l’anno finanziario 2013 entro il limite degli stanziamenti di competenza definiti nello stato di previsione di cui all’articolo 2, fatto salvo l’impegno autorizzato sugli esercizi futuri a norma degli articoli 76 e 77 della l.r. 28/2001.

2. E’ autorizzato il pagamento delle spese della Regione per l’esercizio finanziario 2013 entro il limite degli stanziamenti di cassa definiti nello stato di previsione di cui all’articolo 2.

3. Ai fini del conseguimento degli obiettivi di finanza pubblica posti a carico della Regione da norme statali, la Giunta regionale, anche in relazione al disposto di cui al comma 20 dell’articolo 32 della legge 12 novembre 2011, n. 183 (*Disposizioni per la formazione del bilancio annuale e pluriennale dello Stato - Legge di stabilità 2012*), può stabilire ulteriori vincoli e limitazioni all’impegno e al pagamento delle somme iscritte nello stato di previsione di cui all’articolo 2.

Art. 4

*Quadro generale riassuntivo*

1. E’ approvato il quadro generale riassuntivo del bilancio della Regione per l’anno finanziario 2013, di cui all’allegato 1, predisposto secondo il quadro di clas-

sificazione in titoli per l'entrata e per la spesa previsti, rispettivamente, dagli articoli 45 e 46 della l.r. 28/2001.

#### Art. 5

##### *Elenco delle spese obbligatorie*

1. Sono considerate spese obbligatorie quelle di cui all'elenco, allegato 4, contenente le unità previsionali di base che possono essere integrate a norma del comma 2 dell'articolo 49 della l.r. 28/2001.

#### Art. 6

##### Fondo di riserva per le spese obbligatorie e d'ordine

1. Il fondo di riserva per spese obbligatorie e d'ordine – capitolo 1110010 – UPB 06.02.01 – è determinato per l'esercizio 2013 in euro 1.899.767,08 ed è gestito a termini dell'articolo 49 della l.r. 28/2001.

#### Art. 7

##### *Fondo di riserva per le spese impreviste*

1. Il fondo di riserva per le spese impreviste – capitolo 1110030 – UPB 06.02.01 - è determinato per l'esercizio 2013 in euro 2.945.190,00 ed è gestito a termini dell'articolo 50 della l.r. 28/2001.

#### Art. 8

##### *Fondo di riserva per la definizione delle passività pregresse*

1. Il fondo di riserva per la definizione delle partite pregresse – capitolo 1110090 - UPB 06.02.01 - è determinato per l'esercizio 2013 in euro 5 milioni 900 mila ed è gestito a termini dell'articolo 54 della l.r. 28/2001.

#### Art. 9

##### *Fondo globale per il finanziamento di leggi regionali di spesa corrente in corso di adozione*

1. Il fondo globale per il finanziamento di leggi regionali di spesa corrente in

corso di adozione – capitolo 1110070 – UPB 06.02.01 - è determinato per l'esercizio 2013 in euro 700 mila ed è gestito a termini dell'articolo 52 della l.r. 28/2001.

#### Art. 10

##### *Fondo di riserva per le integrazioni delle autorizzazioni di cassa*

1. Il fondo di riserva per le integrazioni delle autorizzazioni di cassa – capitolo 1110020 - UPB 06.02.01 - è determinato per l'esercizio 2013 in euro 312.872.571 ed è gestito a termini dell'articolo 51 della l.r. 28/2001.

#### Art. 11

##### *Utilizzo del saldo finanziario presunto alla chiusura dell'esercizio 2012*

1. Al bilancio di previsione 2013 il saldo finanziario presunto, pari a euro 1.252.335.740,00, è applicato nei limiti dell'ammontare complessivo di euro 1.236.327.716,40 derivante da somme finanziate da fondi vincolati e regolarmente stanziati nell'esercizio finanziario 2012. Ai sensi dell'articolo 48 della l.r. 28/2001, è utilizzato come segue:

- a) per euro 65 milioni sul capitolo 1110045 – U.P.B. 06.02.01 - “Fondo di riserva per la reiscrizione dei residui passivi perenti del bilancio autonomo”, gestito a termini dell'articolo 95 della l.r. 28/2001;
- b) per euro 185 milioni sul capitolo 1110046 – U.P.B. 06.02.01 – “Fondo di riserva per la reiscrizione dei residui passivi perenti derivanti da risorse con vincolo di destinazione”, gestito a termini dell'articolo 95 della l.r. 28/2001;
- c) per euro 899.927.716,40 sul capitolo 1110060 - U.P.B. 06.02.01 – “Fondo delle economie vincolate”, gestito a termini dell'articolo 93 della l.r. 28/2001;
- d) per euro 51 milioni 900 mila sul capitolo 1110065 – U.P.B. 06.02.01 – “Fondo svalutazione crediti”, gestito a termini dell'articolo 51 bis della l.r. 28/2001;
- e) per euro 34 milioni 500 mila sul capitolo 1181010 - U.P.B. 06.02.08 – “Fondo per copertura rischi su garanzia prestata a favore di Acquedotto Pugliese s.p.a. su contratto di mutuo di euro 150 milioni.

## Art. 12

*Variazioni di bilancio - Autorizzazione alla Giunta regionale*

1. La Giunta regionale, fermo restando le autonome facoltà e poteri previsti dall'articolo 42 della l.r. 28/2001, è autorizzata, per l'esercizio finanziario 2013, a disporre con proprio atto le variazioni occorrenti per l'istituzione di nuove unità previsionali di entrata, per l'iscrizione di entrate derivanti da assegnazioni vincolate a scopi specifici da parte dello Stato e dell'Unione Europea (UE), nonché per l'iscrizione delle relative spese quando queste siano tassativamente regolate dalla legislazione in vigore.
2. La Giunta regionale è autorizzata a effettuare, con delibera da comunicare al Consiglio regionale entro dieci giorni, variazioni compensative tra le unità previsionali di base strettamente collegate nell'ambito di una stessa funzione-obiettivo o di uno stesso programma o progetto, nonché a effettuare variazioni compensative tra unità previsionali di base diverse qualora le variazioni stesse siano necessarie per l'attuazione di interventi previsti da intese istituzionali di programma o da altri strumenti di programmazione negoziata.
3. Le variazioni di cui al comma 2, relative ad assegnazioni a destinazione vincolata, possono essere apportate nell'ambito dei vincoli di destinazione specifica stabiliti dall'UE, dallo Stato o da altri soggetti.
4. Al fine di assicurare la tempestiva erogazione dei fondi in favore degli enti del comparto sanitario, la Giunta regionale è autorizzata, altresì, a iscrivere, con proprio atto, le ulteriori eventuali somme derivanti dalla differenza tra le risorse

La presente legge è dichiarata urgente e sarà pubblicata sul Bollettino Ufficiale della Regione ai sensi e per gli effetti dell'art. 53, comma 1 della L.R. 12/05/2004, n° 7 "Statuto della Regione Puglia" ed entrerà in vigore il giorno stesso della sua pubblicazione. E' fatto obbligo a chiunque spetti di osservarla e farla osservare come legge della Regione Puglia.

*Data a Bari, addì 28 dicembre 2012*

finanziarie di parte corrente destinate al Servizio sanitario regionale, per l'anno 2013, sancite con intesa espressa in sede di Conferenza permanente per i rapporti tra lo Stato, le Regioni e le Province autonome di Trento e Bolzano e quelle stanziare con la presente legge di approvazione del presente bilancio.

## Art. 13

*Erogazione al Consiglio regionale*

1. I fondi stanziati sul capitolo 1050, nella UPB 00.01.01 dello stato di previsione della spesa, ai sensi del comma 3 dell'articolo 102 della l.r. 28/2001, sono messi a disposizione del Consiglio regionale, su richiesta del suo Presidente.

## Art. 14

*Rinuncia alla riscossione di entrate di modesta entità*

1. In relazione al disposto dell'articolo 74 della l.r. 28/2001, l'importo dei crediti di natura non tributaria o la cancellazione dal conto dei residui è confermato in euro 25,00.

## Art. 15

*Bilancio pluriennale*

1. E' approvato il bilancio pluriennale della Regione Puglia per il triennio 2013-2015, nelle risultanze di cui allo stato di previsione dell'entrata e allo stato di previsione della spesa, annesso alla presente legge e predisposto secondo i criteri di cui all'articolo 26 della l.r. 28/2001.



R E G I O N E P U G L I A

**BILANCIO DI PREVISIONE**

**ESERCIZIO 2013**

***PARTE ENTRATE***

Data di Stampa 27/12/2012

| R E G I O N E P U G L I A |                     |         | ESERCIZIO FINANZIARIO 2013 |                          |                     | STATO DI PREVISIONE DELLE ENTRATE |  |  |
|---------------------------|---------------------|---------|----------------------------|--------------------------|---------------------|-----------------------------------|--|--|
| TITOLO                    |                     | 0       | CAPITOLI FUORI BILANCIO    |                          |                     |                                   |  |  |
| CATEGORIA                 |                     | 0.0     | ..                         |                          |                     |                                   |  |  |
| NUMERO                    | UNITA' PREVISIONALI | DI BASE | RESIDUI PRESUNTI           | PREVISIONI DI COMPETENZA | PREVISIONI DI CASSA |                                   |  |  |
|                           |                     |         | €                          | €                        | €                   |                                   |  |  |
| 0.0.0                     | ...                 |         | 0,00                       | 1.236.327.716,40         | 2.205.926.952,21    |                                   |  |  |
|                           | TOTALE CATEGORIA    | 0.0     | 0,00                       | 1.236.327.716,40         | 2.205.926.952,21    |                                   |  |  |
|                           | TOTALE TITOLO       | 0       | 0,00                       | 1.236.327.716,40         | 2.205.926.952,21    |                                   |  |  |



| R E G I O N E P U G L I A |                                 |   | ESERCIZIO FINANZIARIO 2013 |                            |                       | STATO DI PREVISIONE DELLE ENTRATE |  |  |
|---------------------------|---------------------------------|---|----------------------------|----------------------------|-----------------------|-----------------------------------|--|--|
| TITOLO                    | 1                               | ENTRATE DERIVANTI DA TRIBUTI PROPRI DELLA REGIONE, DAL GETTITO DI TRIBUTI ERARIALI O DI QUOTE DI ESSO DEVOLUTE ALLA REGIONE |                            |                            |                       |                                   |  |  |
| CATEGORIA                 | 1.1                             | ENTRATE DERIVANTI DA TRIBUTI PROPRI DELLA REGIONE   |                            |                            |                       |                                   |  |  |
| NUMERO                    | UNITA' PREVISIONALI DI BASE     |   | RESIDUI PRESUNTI €         | PREVISIONI DI COMPETENZA € | PREVISIONI DI CASSA € |                                   |  |  |
| 1.1.2                     | TASSE E ALTRI TRIBUTI REGIONALI |   | 9.389.166,94               | 328.012.000,00             | 337.401.166,94        |                                   |  |  |
| 1.1.21                    | IMPOSTE REGIONALI               |   | 1.183.895.148,24           | 1.981.324.625,60           | 3.165.219.774,24      |                                   |  |  |
|                           | TOTALE CATEGORIA                | 1.1   | 1.193.284.315,18           | 2.309.336.625,60           | 3.502.620.941,18      |                                   |  |  |

| R E G I O N E P U G L I A |                             |  | ESERCIZIO FINANZIARIO 2013 |                               |                          | STATO DI PREVISIONE DELLE ENTRATE |  |  |
|---------------------------|-----------------------------|--|----------------------------|-------------------------------|--------------------------|-----------------------------------|--|--|
| CATEGORIA                 | 1.2                         | ENTRATE DERIVANTI DAL GETTITO DI TRIBUTI ERARIALI O DI QUOTE DI ESSO DEVOLUTE ALLA REGIONE |                            |                               |                          |                                   |  |  |
| NUMERO                    | UNITA' PREVISIONALI DI BASE |  | RESIDUI PRESUNTI<br>€      | PREVISIONI DI COMPETENZA<br>€ | PREVISIONI DI CASSA<br>€ |                                   |  |  |
| 1.2.1                     | COMPARTECIPAZIONE ALL'IVA   |  | 591.223.849,77             | 3.658.257.191,00              | 4.249.481.040,77         |                                   |  |  |
| 1.2.2                     | ACCISA SULLA BENZINA        |  | 34.952.299,68              | 292.907.988,83                | 327.860.288,51           |                                   |  |  |
| 1.2.3                     | QUOTA IRPEF 5 PER MILLE     |  | 0,00                       | 0,00                          | 0,00                     |                                   |  |  |
|                           | TOTALE CATEGORIA            | 1.2  | 626.176.149,45             | 3.951.165.179,83              | 4.577.341.329,28         |                                   |  |  |
|                           | TOTALE TITOLO               | 1  | 1.819.460.464,63           | 6.260.501.805,43              | 8.079.962.270,46         |                                   |  |  |

## R E G I O N E P U G L I A E S E R C I Z I O F I N A N Z I A R I O 2 0 1 3 S T A T O D I P R E V I S I O N E D E L L E E N T R A T E

|           |     |  |
|-----------|-----|--|
| TITOLO    | 2   | ENTRATE DERIVANTI DA CONTRIBUTI E TRASFERIMENTI DI PARTE CORRENTE DALL'UNIONE EUROPEA, DELLO STATO E DI ALTRI SOGGETTI |
| CATEGORIA | 2.1 | CONTRIBUTI ED ASSEGNAZIONI DI PARTE CORRENTE DELL'U.E., DELLO STATO E DI ALTRI SOGGETTI                                |

| NUMERO | UNITA' PREVISIONALI DI BASE   | RESIDUI PRESUNTI<br>€ | PREVISIONI DI COMPETENZA<br>€ | PREVISIONI DI CASSA<br>€ |
|--------|---|-----------------------|-------------------------------|--------------------------|
| 2.1.1  | ASSEGNAZIONI STATALI DERIVANTI DA FONDI: PEREQUATIVI DI COMPENSAZIONE E DI GARANZIA | 208.903.613,38        | 0,00                          | 208.903.613,38           |
| 2.1.2  | ASSEGNAZIONE PER RIMBORSO ALLE EMITTENTI LOCALI                                     | 0,00                  | 0,00                          | 0,00                     |
| 2.1.3  | ASSEGNAZIONI PER INTERVENTI IN MATERIA DI PROTEZIONE CIVILE                         | 3.407.763,35          | 131.817,86                    | 3.539.581,21             |
| 2.1.4  | ASSEGNAZIONI PER LO SVILUPPO DEL SETTORE AGRICOLO                                   | 3.952.284,29          | 2.662.200,00                  | 6.614.484,29             |
| 2.1.5  | ASSEGNAZIONI PER LO SVILUPPO DEL SETTORE FORESTALE                                  | 0,00                  | 0,00                          | 0,00                     |
| 2.1.6  | ASSEGNAZIONI IN MATERIA DI CACCIA E PESCA   | 0,00                  | 0,00                          | 0,00                     |
| 2.1.7  | ASSEGNAZIONI PER LA RIFORMA FONDIARIA   | 0,00                  | 0,00                          | 0,00                     |
| 2.1.9  | ASSEGNAZIONI IN MATERIA DI TURISMO  | 3.848.207,63          | 0,00                          | 3.848.207,63             |
| 2.1.10 | ASSEGNAZIONI IN MATERIA DI COMMERCIO  | 578.836,26            | 0,00                          | 578.836,26               |
| 2.1.11 | ASSEGNAZIONI NEL CAMPO DELLE OPERE PUBBLICHE  | 0,00                  | 1.032.913,80                  | 1.032.913,80             |
| 2.1.12 | ASSEGNAZIONI IN MATERIA DI DIFESA DEL SUOLO   | 0,00                  | 0,00                          | 0,00                     |
| 2.1.13 | ASSEGNAZIONI IN MATERIA DI TRASPORTI  | 10.789.146,58         | 37.053.095,00                 | 47.842.241,58            |
| 2.1.14 | ASSEGNAZIONI PER EDILIZIA RESIDENZIALE  | 0,00                  | 0,00                          | 0,00                     |
| 2.1.15 | FONDO SANITARIO NAZIONALE DI PARTE CORRENTE ED ALTRE ASSEGNAZIONI VINCOLATE         | 76.140.811,81         | 0,00                          | 44.045.504,81            |
| 2.1.16 | ASSEGNAZIONI STATALI PER IL RIPIANO DISAVANZI PER MAGGIORE SPESA SANITARIA          | 0,00                  | 0,00                          | 0,00                     |
| 2.1.17 | ASSEGNAZIONI IN CAMPO SOCIO ASSISTENZIALE   | 12.599.131,58         | 0,00                          | 12.599.131,58            |
| 2.1.18 | ASSEGNAZIONI IN MATERIA DI TUTELA AMBIENTALE  | 2.812.043,20          | 0,00                          | 2.812.043,20             |
| 2.1.19 | ASSEGNAZIONI NEL CAMPO DEL LAVORO, PREVIDENZA SOCIALE ED IMMIGRAZIONE               | 535.867,73            | 0,00                          | 535.867,73               |
| 2.1.20 | ASSEGNAZIONI IN MATERIA DI PUBBLICA ISTRUZIONE                                      | 432.218,69            | 0,00                          | 432.218,69               |

| R E G I O N E P U G L I A E S E R C I Z I O F I N A N Z I A R I O 2 0 1 3 |  |                          | S T A T O D I P R E V I S I O N E D E L L E E N T R A T E |                             |  |
|---|--|--------------------------|---|-----------------------------|--|
| NUMERO  | UNITA' PREVISIONALI DI BASE  | RESIDUI<br>PRESUNTI<br>€ | PREVISIONI<br>DI COMPETENZA<br>€                          | PREVISIONI<br>DI CASSA<br>€ |  |
| 2.1.21  | ASSEGNAZIONI PER PROGRAMMI OPERATIVI DI FORMAZIONE PROFESSIONALE   | 187.212.248,85           | 0,00  | 187.212.248,85              |  |
| 2.1.22  | ASSEGNAZIONI PER STUDI DI FATTIBILITA', PROGETTAZIONI E PER IL NUCLEO DI VALUTAZIONE INVESTIMENTI PUBBLICI | 1.399.907,96             | 0,00  | 1.399.907,96                |  |
| 2.1.23  | TRASFERIMENTI CORRENTI DELLO STATO IN MATERIA DI CONTI PUBBLICI TERRITORIALI                               | 0,00                     | 0,00  | 0,00                        |  |
| 2.1.24  | SERVIZI SOCIALI PROGRAMMAZIONE ED INTEGRAZIONE   | 395.858,78               | 0,00  | 395.858,78                  |  |
| 2.1.26  | FONDO SANITARIO NAZIONALE DI COMPETENZA REGIONALE  | 1.111.102.208,91         | 1.500.577.447,00  | 2.611.679.655,91            |  |
| 2.1.27  | PROMOZIONI ATTIVITA' CULTURALI   | 0,00                     | 0,00  | 0,00                        |  |
| 2.1.28  | UFFICIO STATISTICO   | 0,00                     | 0,00  | 0,00                        |  |
|   | TOTALE CATEGORIA 2.1   | 1.624.110.149,00         | 1.541.457.473,66  | 3.133.472.315,66            |  |
|   | TOTALE TITOLO 2  | 1.624.110.149,00         | 1.541.457.473,66  | 3.133.472.315,66            |  |

| R E G I O N E P U G L I A |                             | ESERCIZIO FINANZIARIO 2013 |   | STATO DI PREVISIONE DELLE ENTRATE |                             |  |
|---------------------------|-----------------------------|----------------------------|---|-----------------------------------|-----------------------------|--|
| TITOLO                    |                             | 3                          | ENTRATE EXTRATRIBUTARIE                                       |                                   |                             |  |
| CATEGORIA                 |                             | 3.1                        | ENTRATE DERIVANTI DA RENDITE PATRIMONIALI ED UTILIZZO DI BENI |                                   |                             |  |
| NUMERO                    | UNITA' PREVISIONALI DI BASE |                            | RESIDUI<br>PRESUNTI<br>€                                      | PREVISIONI<br>DI COMPETENZA<br>€  | PREVISIONI<br>DI CASSA<br>€ |  |
| 3.1.1                     | INTERESSI ATTIVI            |                            | 6,86  | 6.000.000,00                      | 6.000.006,86                |  |
| 3.1.3                     | ALTRI PROVENTI              |                            | 0,00  | 4.320.000,00                      | 4.320.000,00                |  |
|                           | TOTALE CATEGORIA            | 3.1                        | 6,86  | 10.320.000,00                     | 10.320.006,86               |  |

| R E G I O N E P U G L I A |                                    | ESERCIZIO FINANZIARIO 2013 |  | STATO DI PREVISIONE DELLE ENTRATE |                             |  |
|---------------------------|------------------------------------|----------------------------|--|-----------------------------------|-----------------------------|--|
| CATEGORIA                 |                                    | 3.2                        | ENTRATE DERIVANTI DA UTILI DI ENTI E AZIENDE REGIONALI |                                   |                             |  |
| NUMERO                    | UNITA' PREVISIONALI DI BASE        |                            | RESIDUI<br>PRESUNTI<br>€                               | PREVISIONI<br>DI COMPETENZA<br>€  | PREVISIONI<br>DI CASSA<br>€ |  |
| 3.2.1                     | UTILI DI ENTI ED AZIENDE REGIONALI |                            | 12.250.000,00  | 0,00                              | 12.250.000,00               |  |
|                           | TOTALE                             | CATEGORIA 3.2              | 12.250.000,00  | 0,00                              | 12.250.000,00               |  |

## R E G I O N E P U G L I A      E S E R C I Z I O F I N A N Z I A R I O 2 0 1 3      S T A T O D I P R E V I S I O N E D E L L E E N T R A T E

| CATEGORIA |   | 3.3 | ENTRATE DERIVANTI DA SERVIZI PUBBLICI REGIONALI |                                  |                             |
|-----------|---|-----|---|----------------------------------|-----------------------------|
| NUMERO    | UNITA' PREVISIONALI DI BASE   |     | RESIDUI<br>PRESUNTI<br>€                        | PREVISIONI<br>DI COMPETENZA<br>€ | PREVISIONI<br>DI CASSA<br>€ |
| 3.3.1     | PROVENTI E DIRITTI PER PRESTAZIONI RESE DA UFFICI E SERVIZI REGIONALI |     | 6.980.742,82                                    | 1.450.000,00                     | 8.430.742,82                |
|           | TOTALE CATEGORIA  | 3.3 | 6.980.742,82                                    | 1.450.000,00                     | 8.430.742,82                |

## R E G I O N E P U G L I A      E S E R C I Z I O F I N A N Z I A R I O 2 0 1 3      S T A T O D I P R E V I S I O N E D E L L E E N T R A T E

| CATEGORIA      3.4      INTROITI DIVERSI, RIMBORSI E RECUPERI VARI |  |     |                          |                                  |                             |
|--|--|-----|--------------------------|----------------------------------|-----------------------------|
| NUMERO   | UNITA' PREVISIONALI DI BASE                      |     | RESIDUI<br>PRESUNTI<br>€ | PREVISIONI<br>DI COMPETENZA<br>€ | PREVISIONI<br>DI CASSA<br>€ |
| 3.4.1  | RIMBORSI E RECUPERI DA ENTI DEL SETTORE PUBBLICO |     | 0,00                     | 62.770.000,00                    | 62.770.000,00               |
| 3.4.2  | INTROITI DIVERSI                                 |     | 12.613,46                | 28.725.000,00                    | 28.737.613,46               |
| 3.4.3  | ALTRI RIMBORSI E RECUPERI                        |     | 5.002.495,59             | 6.230.000,00                     | 11.232.495,59               |
|  | TOTALE CATEGORIA                                 | 3.4 | 5.015.109,05             | 97.725.000,00                    | 102.740.109,05              |
|  | TOTALE TITOLO                                    | 3   | 24.245.858,73            | 109.495.000,00                   | 133.740.858,73              |



| R E G I O N E P U G L I A |   | ESERCIZIO FINANZIARIO 2013  |                            | STATO DI PREVISIONE DELLE ENTRATE |              |  |
|---------------------------|---|---|----------------------------|-----------------------------------|--------------|--|
| TITOLO                    | 4   | ENTRATE DERIVANTI DA ALIENAZIONI, DA RISCOSSIONI DI CREDITI E DA TRASFERIMENTI IN CONTO CAPITALE DELL'U.E., DELLO STATO E DI ALTRI SOGGETTI |                            |                                   |              |  |
| CATEGORIA                 | 4.1   | ENTRATE DERIVANTI DA ALIENAZIONI DI BENI MOBILI ED IMMOBILI   |                            |                                   |              |  |
| NUMERO                    | UNITA' PREVISIONALI DI BASE                           | RESIDUI PRESUNTI €  | PREVISIONI DI COMPETENZA € | PREVISIONI DI CASSA €             |              |  |
| 4.1.2                     | PROVENTI DERIVANTI DALLA ALIENAZIONE DI BENI IMMOBILI | 0,00  | 4.000.000,00               | 4.000.000,00                      |              |  |
|                           | TOTALE CATEGORIA                                      | 4.1   | 0,00                       | 4.000.000,00                      | 4.000.000,00 |  |

## R E G I O N E P U G L I A      E S E R C I Z I O F I N A N Z I A R I O 2 0 1 3      S T A T O D I P R E V I S I O N E D E L L E E N T R A T E

| CATEGORIA        |  | 4.2 | ENTRATE DERIVANTI DA RIMBORSO DI CREDITI |                                  |                             |
|------------------|--|-----|--|----------------------------------|-----------------------------|
| NUMERO           | UNITA' PREVISIONALI DI BASE  |     | RESIDUI<br>PRESUNTI<br>€                 | PREVISIONI<br>DI COMPETENZA<br>€ | PREVISIONI<br>DI CASSA<br>€ |
| 4.2.2            | RIMBORSO DA ENTI PUBBLICI E PRIVATI PER INTERVENTI IN CONTO CAPITALE |     | 95.668.952,89                            | 174.000.000,00                   | 269.668.952,89              |
| 4.2.3            | RIMBORSO DA ALTRI SOGGETTI PER INTERVENTI IN CONTO CAPITALE          |     | 0,00                                     | 0,00                             | 0,00                        |
| TOTALE CATEGORIA |  | 4.2 | 95.668.952,89                            | 174.000.000,00                   | 269.668.952,89              |

## R E G I O N E P U G L I A      E S E R C I Z I O F I N A N Z I A R I O 2 0 1 3      S T A T O D I P R E V I S I O N E D E L L E E N T R A T E

| CATEGORIA |  | 4.3 ENTRATE DERIVANTI DA CONTRIBUTI ED ASSEGNAZIONI IN CONTO CAPITALE DELLA UNIONE EUROPEA,<br>DELLO STATO E DI ALTRI SOGGETTI PER FUNZIONI PROPRIE |                                  |                             |
|-----------|--|---|----------------------------------|-----------------------------|
| NUMERO    | UNITA' PREVISIONALI DI BASE  | RESIDUI<br>PRESUNTI<br>€  | PREVISIONI<br>DI COMPETENZA<br>€ | PREVISIONI<br>DI CASSA<br>€ |
| 4.3.1     | ASSEGNAZIONI IN CAMPO AGRICOLO   | 228.545,38  | 0,00                             | 228.545,38                  |
| 4.3.3     | ASSEGNAZIONI PER DANNI DERIVANTI DA CALAMITA'<br>ATMOSFERICHE  | 0,00  | 0,00                             | 0,00                        |
| 4.3.4     | ASSEGNAZIONI A SEGUITO DI EVENTI CALAMITOSI  | 0,00  | 0,00                             | 0,00                        |
| 4.3.5     | ASSEGNAZIONI PER LO SVILUPPO DELL'ARTIGIANATO  | 897.794,33  | 0,00                             | 897.794,33                  |
| 4.3.6     | ASSEGNAZIONI PER LO SVILUPPO DELLE IMPRESE   | 158.515,64  | 0,00                             | 158.515,64                  |
| 4.3.7     | ASSEGNAZIONI PER LO SVILUPPO DEL COMMERCIO   | 10.478.114,31   | 0,00                             | 10.478.114,31               |
| 4.3.8     | ASSEGNAZIONI PER LO SVILUPPO DEL TURISMO   | 0,00  | 0,00                             | 0,00                        |
| 4.3.9     | ASSEGNAZIONI PER INTERVENTI DI EDILIZIA AGEVOLATA  | 27.098.702,95   | 0,00                             | 27.098.702,95               |
| 4.3.10    | ASSEGNAZIONI PER LA DIFESA DEL SUOLO   | 0,00  | 0,00                             | 0,00                        |
| 4.3.12    | ASSEGNAZIONI PER INTERVENTI DI DEPURAZIONE E<br>DISINQUINAMENTO  | 3.504.461,77  | 0,00                             | 3.504.461,77                |
| 4.3.13    | ASSEGNAZIONI PER LA TUTELA AMBIENTALE  | 2.727.780,29  | 0,00                             | 2.727.780,29                |
| 4.3.14    | ASSEGNAZIONI NEL CAMPO ENERGETICO  | 0,00  | 0,00                             | 0,00                        |
| 4.3.15    | ASSEGNAZIONI NEL CAMPO DEI LAVORI PUBBLICI   | 19.771,16   | 0,00                             | 19.771,16                   |
| 4.3.16    | ASSEGNAZIONI PER INVESTIMENTI NEL SETTORE TRASPORTI  | 174.526.238,03  | 121.378.181,00                   | 295.904.419,03              |
| 4.3.17    | ASSEGNAZIONI PER INVESTIMENTI IN CAMPO SANITARIO<br>(F.S.N.)   | 545.776.753,35  | 450.000,00                       | 546.226.753,35              |
| 4.3.19    | ASSEGNAZIONI IN MATERIA DI FUNZIONI COLLEGATE ALLA<br>CESSAZIONE DELL'INTERVENTO STRAORDINARIO DEL<br>MEZZOGIORNO    | 0,00  | 0,00                             | 0,00                        |
| 4.3.20    | ASSEGNAZIONI PER GLI INTERVENTI PREVISTI DAL QUADRO<br>COMUNITARIO DI SOSTEGNO                                       | 188.038.096,23  | 0,00                             | 188.038.096,23              |
| 4.3.21    | ASSEGNAZIONI PER L'ATTUAZIONE DEI PROGRAMMI DI<br>INTERVENTO COMUNITARI  | 128.121.387,99  | 2.345.036,00                     | 130.466.423,99              |
| 4.3.22    | ASSEGNAZIONI PER L'ATTUAZIONE DEI PROGRAMMI OPERATIVI<br>MINISTERIALI (POM) E PROGRAMMI OPERATIVI NAZIONALI<br>(PON) | 0,00  | 0,00                             | 0,00                        |

| R E G I O N E P U G L I A E S E R C I Z I O F I N A N Z I A R I O 2 0 1 3 |   |                          | S T A T O D I P R E V I S I O N E D E L L E E N T R A T E |                             |  |
|---|---|--------------------------|---|-----------------------------|--|
| NUMERO  | UNITA' PREVISIONALI DI BASE   | RESIDUI<br>PRESUNTI<br>€ | PREVISIONI<br>DI COMPETENZA<br>€                          | PREVISIONI<br>DI CASSA<br>€ |  |
| 4.3.23  | ASSEGNAZIONI STATALI PER L'ATTUAZIONE DELL'INTESA<br>ISTITUZIONALE DI PROGRAMMA | 3.404.616.845,52         | 0,00  | 3.404.616.845,52            |  |
| 4.3.24  | ASSEGNAZIONI PER L'ATTUAZIONE DI ALTRI PROGRAMMI                                | 4.136.463,14             | 0,00  | 4.136.463,14                |  |
| 4.3.25  | TRASFERIMENTI IN MATERIA DI SERVIZI SOCIALI                                     | 0,00                     | 0,00  | 0,00                        |  |
| 4.3.27  | PROGRAMMI OPERATIVI 2007 - 2013 QUOTA U.E.                                      | 2.132.933.303,28         | 73.473.010,70   | 2.154.949.320,80            |  |
| 4.3.28  | PROGRAMMI OPERATIVI 2007 -2013 QUOTA STATO                                      | 1.563.939.638,58         | 58.767.829,30   | 1.622.707.467,88            |  |
| 4.3.30  | FINANZIAMENTI PER EFFICIENTAMENTO ENERGETICO IMMOBILI<br>REGIONALI              | 240.988,49               | 0,00  | 240.988,49                  |  |
| TOTALE CATEGORIA 4.3  |   | 8.187.443.400,44         | 256.414.057,00  | 8.392.400.464,26            |  |
| TOTALE TITOLO 4   |   | 8.283.112.353,33         | 434.414.057,00  | 8.666.069.417,15            |  |

| R E G I O N E P U G L I A |                             |   | ESERCIZIO FINANZIARIO 2013 |                               |                          | STATO DI PREVISIONE DELLE ENTRATE |  |  |
|---------------------------|-----------------------------|---|----------------------------|-------------------------------|--------------------------|-----------------------------------|--|--|
| TITOLO                    | 5                           | ENTRATE DERIVANTI DA MUTUI, PRESTITI O ALTRE OPERAZIONI CREDITIZIE  |                            |                               |                          |                                   |  |  |
| CATEGORIA                 | 5.1                         | PROVENTI DA ASSUNZIONI DI MUTUI, DALLA EMISSIONE DI PRESTITI OBBLIGAZIONARI E DA ALTRE FORME DI INDEBITAMENTO |                            |                               |                          |                                   |  |  |
| NUMERO                    | UNITA' PREVISIONALI DI BASE |   | RESIDUI PRESUNTI<br>€      | PREVISIONI DI COMPETENZA<br>€ | PREVISIONI DI CASSA<br>€ |                                   |  |  |
| 5.1.2                     | MUTUI PER INVESTIMENTI      |   | 52.973.167,15              | 0,00                          | 52.973.167,15            |                                   |  |  |
|                           | TOTALE CATEGORIA            | 5.1   | 52.973.167,15              | 0,00                          | 52.973.167,15            |                                   |  |  |

| R E G I O N E P U G L I A |                             |     | ESERCIZIO FINANZIARIO 2013  |                               |                          | STATO DI PREVISIONE DELLE ENTRATE |  |  |
|---------------------------|-----------------------------|-----|---|-------------------------------|--------------------------|-----------------------------------|--|--|
| CATEGORIA                 |                             |     | 5.2 ANTICIPAZIONI DI CASSA, APERTURE DI CREDITO ED ALTRE FORME DI INDEBITAMENTO |                               |                          |                                   |  |  |
| NUMERO                    | UNITA' PREVISIONALI DI BASE |     | RESIDUI PRESUNTI<br>€   | PREVISIONI DI COMPETENZA<br>€ | PREVISIONI DI CASSA<br>€ |                                   |  |  |
| 5.2.1                     | ANTICIPAZIONI DI TESORERIA  |     | 0,00  | 0,00                          | 0,00                     |                                   |  |  |
|                           | TOTALE CATEGORIA            | 5.2 | 0,00  | 0,00                          | 0,00                     |                                   |  |  |
|                           | TOTALE TITOLO               | 5   | 52.973.167,15   | 0,00                          | 52.973.167,15            |                                   |  |  |

| R E G I O N E P U G L I A |                             |           | ESERCIZIO FINANZIARIO 2013 |                          |                                  | STATO DI PREVISIONE DELLE ENTRATE |  |  |
|---------------------------|-----------------------------|-----------|----------------------------|--------------------------|----------------------------------|-----------------------------------|--|--|
| TITOLO                    |                             | 6         | CONTABILITA' SPECIALI      |                          |                                  |                                   |  |  |
| CATEGORIA                 |                             | 6.1       | PARTITE DI GIRO            |                          |                                  |                                   |  |  |
| NUMERO                    | UNITA' PREVISIONALI DI BASE |           |                            | RESIDUI<br>PRESUNTI<br>€ | PREVISIONI<br>DI COMPETENZA<br>€ | PREVISIONI<br>DI CASSA<br>€       |  |  |
| 6.1.1                     | PARTITE DI GIRO             |           |                            | 550.090.023,50           | 3.712.900.000,00                 | 4.262.990.023,50                  |  |  |
|                           | TOTALE                      | CATEGORIA | 6.1                        | 550.090.023,50           | 3.712.900.000,00                 | 4.262.990.023,50                  |  |  |
|                           | TOTALE                      | TITOLO    | 6                          | 550.090.023,50           | 3.712.900.000,00                 | 4.262.990.023,50                  |  |  |

| R E G I O N E P U G L I A |                             | ESERCIZIO FINANZIARIO 2013 | STATO DI PREVISIONE DELLE ENTRATE |                                  |                             |
|---------------------------|-----------------------------|----------------------------|-----------------------------------|----------------------------------|-----------------------------|
| NUMERO                    | UNITA' PREVISIONALI DI BASE |                            | RESIDUI<br>PRESUNTI<br>€          | PREVISIONI<br>DI COMPETENZA<br>€ | PREVISIONI<br>DI CASSA<br>€ |
|                           | TOTALE GEN. ENTRATE         |                            | 12.353.992.016,34                 | 13.295.096.052,49                | 26.535.135.004,86           |





R E G I O N E P U G L I A

**BILANCIO DI PREVISIONE**

**ESERCIZIO 2013**

***PARTE SPESE***

Data di Stampa 27/12/2012

R E G I O N E P U G L I A

ESERCIZIO FINANZIARIO 2013

STATO DI PREVISIONE DELLE SPESE

| 00.00 CAPITOLI FUORI BILANCIO |   |                          |                                  |                             |
|-------------------------------|---|--------------------------|----------------------------------|-----------------------------|
| NUMERO                        | UNITA' PREVISIONALI DI BASE               | RESIDUI<br>PRESUNTI<br>€ | PREVISIONI<br>DI COMPETENZA<br>€ | PREVISIONI<br>DI CASSA<br>€ |
| 00.00.                        |   |                          |                                  |                             |
|                               | Spese Correnti                            | 0,00                     | 0,00                             | 0,00                        |
|                               | Spese in Conto Capitale                   | 0,00                     | 0,00                             | 0,00                        |
|                               | Spese per il rimborso di mutui e prestiti | 0,00                     | 0,00                             | 0,00                        |
| TOTALE UPB                    | 00.00 .                                   | <u>0,00</u>              | <u>0,00</u>                      | <u>0,00</u>                 |
| TOTALE AREA INTERVENTO        | 00.00                                     | 0,00                     | 0,00                             | 0,00                        |

R E G I O N E P U G L I A

ESERCIZIO FINANZIARIO 2013

STATO DI PREVISIONE DELLE SPESE

| 00.01 CONSIGLIO REGIONALE    |   |                          |                                  |                             |
|------------------------------|---|--------------------------|----------------------------------|-----------------------------|
| NUMERO                       | UNITA' PREVISIONALI DI BASE               | RESIDUI<br>PRESUNTI<br>€ | PREVISIONI<br>DI COMPETENZA<br>€ | PREVISIONI<br>DI CASSA<br>€ |
| 00.01.01 CONSIGLIO REGIONALE |   |                          |                                  |                             |
|                              | Spese Correnti                            | 3.683.039,22             | 42.610.000,00                    | 46.293.039,22               |
|                              | Spese in Conto Capitale                   | 0,00                     | 0,00                             | 0,00                        |
|                              | Spese per il rimborso di mutui e prestiti | 0,00                     | 0,00                             | 0,00                        |
| TOTALE UPB                   | 00.01 . 01                                | <u>3.683.039,22</u>      | <u>42.610.000,00</u>             | <u>46.293.039,22</u>        |
| TOTALE AREA INTERVENTO 00.01 |   | 3.683.039,22             | 42.610.000,00                    | 46.293.039,22               |

R E G I O N E P U G L I A

ESERCIZIO FINANZIARIO 2013

STATO DI PREVISIONE DELLE SPESE

| 00.03 SERVIZIO GABINETTO DEL PRESIDENTE |   |                          |                                  |                             |
|---|---|--------------------------|----------------------------------|-----------------------------|
| NUMERO                                  | UNITA' PREVISIONALI DI BASE               | RESIDUI<br>PRESUNTI<br>€ | PREVISIONI<br>DI COMPETENZA<br>€ | PREVISIONI<br>DI CASSA<br>€ |
| 00.03.01 GABINETTO DEL PRESIDENTE       |   |                          |                                  |                             |
|   | Spese Correnti                            | 778.590,11               | 2.195.523,00                     | 2.974.113,11                |
|   | Spese in Conto Capitale                   | 0,00                     | 0,00                             | 0,00                        |
|   | Spese per il rimborso di mutui e prestiti | 0,00                     | 0,00                             | 0,00                        |
| TOTALE UPB                              | 00.03 . 01                                | <u>778.590,11</u>        | <u>2.195.523,00</u>              | <u>2.974.113,11</u>         |
| TOTALE AREA INTERVENTO                  | 00.03                                     | <u>778.590,11</u>        | <u>2.195.523,00</u>              | <u>2.974.113,11</u>         |

R E G I O N E P U G L I A

ESERCIZIO FINANZIARIO 2013

STATO DI PREVISIONE DELLE SPESE

| 00.04 SERVIZIO AVVOCATURA REGIONALE |   |                          |                                  |                             |
|-------------------------------------|---|--------------------------|----------------------------------|-----------------------------|
| NUMERO                              | UNITA' PREVISIONALI DI BASE               | RESIDUI<br>PRESUNTI<br>€ | PREVISIONI<br>DI COMPETENZA<br>€ | PREVISIONI<br>DI CASSA<br>€ |
| 00.04.01 AVVOCATURA REGIONALE       |   |                          |                                  |                             |
|                                     | Spese Correnti                            | 10.847.329,60            | 4.396.078,95                     | 15.243.408,55               |
|                                     | Spese in Conto Capitale                   | 0,00                     | 0,00                             | 0,00                        |
|                                     | Spese per il rimborso di mutui e prestiti | 0,00                     | 0,00                             | 0,00                        |
| TOTALE UPB                          | 00.04 . 01                                | <u>10.847.329,60</u>     | <u>4.396.078,95</u>              | <u>15.243.408,55</u>        |
| TOTALE AREA INTERVENTO 00.04        |   | 10.847.329,60            | 4.396.078,95                     | 15.243.408,55               |

R E G I O N E P U G L I A

ESERCIZIO FINANZIARIO 2013

STATO DI PREVISIONE DELLE SPESE

00.05 PRESIDENZA GIUNTA REGIONALE - SERVIZIO RELAZIONI ISTITUZIONALI E INTERNAL AUDIT

| NUMERO                 | UNITA' PREVISIONALI DI BASE               | RESIDUI<br>PRESUNTI<br>€ | PREVISIONI<br>DI COMPETENZA<br>€ | PREVISIONI<br>DI CASSA<br>€ |
|------------------------|---|--------------------------|----------------------------------|-----------------------------|
| 00.05.01               | RELAZIONI ESTERNE                         |                          |                                  |                             |
|                        | Spese Correnti                            | 0,00                     | 0,00                             | 0,00                        |
|                        | Spese in Conto Capitale                   | 0,00                     | 0,00                             | 0,00                        |
|                        | Spese per il rimborso di mutui e prestiti | 0,00                     | 0,00                             | 0,00                        |
| TOTALE UPB             | 00.05 . 01                                | 0,00                     | 0,00                             | 0,00                        |
| TOTALE AREA INTERVENTO | 00.05                                     | 0,00                     | 0,00                             | 0,00                        |

R E G I O N E P U G L I A

ESERCIZIO FINANZIARIO 2013

STATO DI PREVISIONE DELLE SPESE

| 01.00 AREA POLITICHE PER LO SVILUPPO RURALE |  |                          |                                  |                             |
|---|--|--------------------------|----------------------------------|-----------------------------|
| NUMERO                                      | UNITA' PREVISIONALI DI BASE                    | RESIDUI<br>PRESUNTI<br>€ | PREVISIONI<br>DI COMPETENZA<br>€ | PREVISIONI<br>DI CASSA<br>€ |
| 01.00.01                                    | AFFARI GENERALI AREA 01                        |                          |                                  |                             |
|   | Spese Correnti                                 | 835.307,14               | 250.000,00                       | 1.085.307,14                |
|   | Spese in Conto Capitale                        | 0,00                     | 0,00                             | 0,00                        |
|   | Spese per il rimborso di mutui e prestiti      | 0,00                     | 0,00                             | 0,00                        |
|   | <b>TOTALE UPB</b>                              | <b>835.307,14</b>        | <b>250.000,00</b>                | <b>1.085.307,14</b>         |
| 01.00.02                                    | PROGRAMMA DI SVILUPPO RURALE 2007-2013 AREA 01 |                          |                                  |                             |
|   | Spese Correnti                                 | 8.064.485,27             | 1.000.000,00                     | 9.064.485,27                |
|   | Spese in Conto Capitale                        | 2.482.207,19             | 0,00                             | 2.482.207,19                |
|   | Spese per il rimborso di mutui e prestiti      | 0,00                     | 0,00                             | 0,00                        |
|   | <b>TOTALE UPB</b>                              | <b>10.546.692,46</b>     | <b>1.000.000,00</b>              | <b>11.546.692,46</b>        |
|   | <b>TOTALE AREA INTERVENTO 01.00</b>            | <b>11.381.999,60</b>     | <b>1.250.000,00</b>              | <b>12.631.999,60</b>        |

R E G I O N E P U G L I A

ESERCIZIO FINANZIARIO 2013

STATO DI PREVISIONE DELLE SPESE

| 01.01 AREA POLITICHE PER LO SVILUPPO RURALE - SERVIZIO AGRICOLTURA |  |                          |                                  |                             |
|--|--|--------------------------|----------------------------------|-----------------------------|
| NUMERO   | UNITA' PREVISIONALI DI BASE                  | RESIDUI<br>PRESUNTI<br>€ | PREVISIONI<br>DI COMPETENZA<br>€ | PREVISIONI<br>DI CASSA<br>€ |
| 01.01.01   | INFRASTRUTTURE RURALI, BONIFICA, IRRIGAZIONE |                          |                                  |                             |
|  | Spese Correnti                               | 0,00                     | 25.000,00                        | 25.000,00                   |
|  | Spese in Conto Capitale                      | 0,00                     | 0,00                             | 0,00                        |
|  | Spese per il rimborso di mutui e prestiti    | 0,00                     | 0,00                             | 0,00                        |
|  | <b>TOTALE UPB</b> 01.01 . 01                 | <b>0,00</b>              | <b>25.000,00</b>                 | <b>25.000,00</b>            |
| 01.01.02   | POR 2000 - 2006 AGRICOLTURA - FONDO FEOGA    |                          |                                  |                             |
|  | Spese Correnti                               | 0,00                     | 0,00                             | 0,00                        |
|  | Spese in Conto Capitale                      | 50.883.326,90            | 0,00                             | 50.883.326,90               |
|  | Spese per il rimborso di mutui e prestiti    | 0,00                     | 0,00                             | 0,00                        |
|  | <b>TOTALE UPB</b> 01.01 . 02                 | <b>50.883.326,90</b>     | <b>0,00</b>                      | <b>50.883.326,90</b>        |
| 01.01.03   | PROGRAMMI COMUNITARI LEADER LEADER+          |                          |                                  |                             |
|  | Spese Correnti                               | 0,00                     | 0,00                             | 0,00                        |
|  | Spese in Conto Capitale                      | 2.790.154,58             | 0,00                             | 2.790.154,58                |
|  | Spese per il rimborso di mutui e prestiti    | 0,00                     | 0,00                             | 0,00                        |
|  | <b>TOTALE UPB</b> 01.01 . 03                 | <b>2.790.154,58</b>      | <b>0,00</b>                      | <b>2.790.154,58</b>         |
| 01.01.04   | OSSERVATORIO FITOSANITARIO                   |                          |                                  |                             |



## R E G I O N E P U G L I A

## ESERCIZIO FINANZIARIO 2013

## STATO DI PREVISIONE DELLE SPESE

| NUMERO   | UNITA' PREVISIONALI DI BASE               | RESIDUI<br>PRESUNTI<br>€ | PREVISIONI<br>DI COMPETENZA<br>€ | PREVISIONI<br>DI CASSA<br>€ |
|----------|---|--------------------------|----------------------------------|-----------------------------|
|          | Spese Correnti                            | 1.496.861,95             | 1.058.100,00                     | 2.554.961,95                |
|          | Spese in Conto Capitale                   | 473.405,33               | 0,00                             | 473.405,33                  |
|          | Spese per il rimborso di mutui e prestiti | 0,00                     | 0,00                             | 0,00                        |
|          | <b>TOTALE UPB</b>                         | <b>1.970.267,28</b>      | <b>1.058.100,00</b>              | <b>3.028.367,28</b>         |
| 01.01.05 | INNOVAZIONE E CONOSCENZA IN AGRICOLTURA   |                          |                                  |                             |
|          | Spese Correnti                            | 3.533.397,30             | 2.150.000,00                     | 5.683.397,30                |
|          | Spese in Conto Capitale                   | 172.266,04               | 0,00                             | 172.266,04                  |
|          | Spese per il rimborso di mutui e prestiti | 0,00                     | 0,00                             | 0,00                        |
|          | <b>TOTALE UPB</b>                         | <b>3.705.663,34</b>      | <b>2.150.000,00</b>              | <b>5.855.663,34</b>         |
| 01.01.06 | SVILUPPO FILIERE AGROALIMENTARI           |                          |                                  |                             |
|          | Spese Correnti                            | 0,00                     | 0,00                             | 0,00                        |
|          | Spese in Conto Capitale                   | 63.357,41                | 0,00                             | 63.357,41                   |
|          | Spese per il rimborso di mutui e prestiti | 0,00                     | 0,00                             | 0,00                        |
|          | <b>TOTALE UPB</b>                         | <b>63.357,41</b>         | <b>0,00</b>                      | <b>63.357,41</b>            |
| 01.01.07 | PRODUZIONI ANIMALI - INCREMENTO IPPICO    |                          |                                  |                             |
|          | Spese Correnti                            | 2.279.264,92             | 2.070.000,00                     | 4.349.264,92                |
|          | Spese in Conto Capitale                   | 327.235,28               | 0,00                             | 327.235,28                  |
|          | Spese per il rimborso di mutui e prestiti | 0,00                     | 0,00                             | 0,00                        |
|          | <b>TOTALE UPB</b>                         | <b>2.606.500,20</b>      | <b>2.070.000,00</b>              | <b>4.676.500,20</b>         |

## R E G I O N E P U G L I A

## ESERCIZIO FINANZIARIO 2013

## STATO DI PREVISIONE DELLE SPESE

| NUMERO   | UNITA' PREVISIONALI DI BASE                            | RESIDUI<br>PRESUNTI<br>€ | PREVISIONI<br>DI COMPETENZA<br>€ | PREVISIONI<br>DI CASSA<br>€ |
|----------|--|--------------------------|----------------------------------|-----------------------------|
| 01.01.08 | PRODUZIONI ARBOREE ED ERBACEE                          |                          |                                  |                             |
|          | Spese Correnti   | 0,00                     | 0,00                             | 0,00                        |
|          | Spese in Conto Capitale                                | 2.188.424,34             | 0,00                             | 2.188.424,34                |
|          | Spese per il rimborso di mutui e prestiti              | 0,00                     | 0,00                             | 0,00                        |
|          | <b>TOTALE UPB</b>                                      | <b>2.188.424,34</b>      | <b>0,00</b>                      | <b>2.188.424,34</b>         |
| 01.01.09 | INTERVENTI DIVERSI                                     |                          |                                  |                             |
|          | Spese Correnti   | 2.181.530,40             | 0,00                             | 2.181.530,40                |
|          | Spese in Conto Capitale                                | 0,00                     | 0,00                             | 0,00                        |
|          | Spese per il rimborso di mutui e prestiti              | 0,00                     | 0,00                             | 0,00                        |
|          | <b>TOTALE UPB</b>                                      | <b>2.181.530,40</b>      | <b>0,00</b>                      | <b>2.181.530,40</b>         |
| 01.01.10 | INTESE ISTITUZIONALI DI PROGRAMMA SERVIZIO AGRICOLTURA |                          |                                  |                             |
|          | Spese Correnti   | 0,00                     | 0,00                             | 0,00                        |
|          | Spese in Conto Capitale                                | 4.755.624,40             | 0,00                             | 4.755.624,40                |
|          | Spese per il rimborso di mutui e prestiti              | 0,00                     | 0,00                             | 0,00                        |
|          | <b>TOTALE UPB</b>                                      | <b>4.755.624,40</b>      | <b>0,00</b>                      | <b>4.755.624,40</b>         |
|          | <b>TOTALE AREA INTERVENTO 01.01</b>                    | <b>71.144.848,85</b>     | <b>5.303.100,00</b>              | <b>76.447.948,85</b>        |

R E G I O N E P U G L I A

ESERCIZIO FINANZIARIO 2013

STATO DI PREVISIONE DELLE SPESE

| 01.02 AREA POLITICHE PER LO SVILUPPO RURALE - SERVIZIO CACCIA E PESCA                        |   |                          |                                  |                             |
|--|---|--------------------------|----------------------------------|-----------------------------|
| NUMERO   | UNITA' PREVISIONALI DI BASE               | RESIDUI<br>PRESUNTI<br>€ | PREVISIONI<br>DI COMPETENZA<br>€ | PREVISIONI<br>DI CASSA<br>€ |
| <b>01.02.01 ATTUAZIONE PROGRAMMI IN MATERIA DI CACCIA E PROTEZIONE FAUNISTICA AMBIENTALE</b> |   |                          |                                  |                             |
|  | Spese Correnti                            | 2.005.183,88             | 2.150.000,00                     | 4.155.183,88                |
|  | Spese in Conto Capitale                   | 0,00                     | 0,00                             | 0,00                        |
|  | Spese per il rimborso di mutui e prestiti | 0,00                     | 0,00                             | 0,00                        |
|  | <b>TOTALE UPB</b>                         | <b>2.005.183,88</b>      | <b>2.150.000,00</b>              | <b>4.155.183,88</b>         |
| <b>01.02.02 INTERVENTI IN FAVORE DELLA PESCA</b>   |   |                          |                                  |                             |
|  | Spese Correnti                            | 558.694,09               | 1.318.168,03                     | 1.876.862,12                |
|  | Spese in Conto Capitale                   | 90.097.410,98            | 2.500.000,00                     | 92.597.410,98               |
|  | Spese per il rimborso di mutui e prestiti | 0,00                     | 0,00                             | 0,00                        |
|  | <b>TOTALE UPB</b>                         | <b>90.656.105,07</b>     | <b>3.818.168,03</b>              | <b>94.474.273,10</b>        |
| <b>01.02.03 INTESE ISTITUZIONALI DI PROGRAMMA SERVIZIO CACCIA E PESCA</b>                    |   |                          |                                  |                             |
|  | Spese Correnti                            | 0,00                     | 0,00                             | 0,00                        |
|  | Spese in Conto Capitale                   | 62.275,08                | 0,00                             | 62.275,08                   |
|  | Spese per il rimborso di mutui e prestiti | 0,00                     | 0,00                             | 0,00                        |
|  | <b>TOTALE UPB</b>                         | <b>62.275,08</b>         | <b>0,00</b>                      | <b>62.275,08</b>            |
|  | <b>TOTALE AREA INTERVENTO 01.02</b>       | <b>92.723.564,03</b>     | <b>5.968.168,03</b>              | <b>98.691.732,06</b>        |

R E G I O N E P U G L I A

ESERCIZIO FINANZIARIO 2013

STATO DI PREVISIONE DELLE SPESE

| 01.03 AREA POLITICHE PER LO SVILUPPO RURALE - SERVIZIO ALIMENTAZIONE |   |                          |                                  |                             |
|--|---|--------------------------|----------------------------------|-----------------------------|
| NUMERO   | UNITA' PREVISIONALI DI BASE               | RESIDUI<br>PRESUNTI<br>€ | PREVISIONI<br>DI COMPETENZA<br>€ | PREVISIONI<br>DI CASSA<br>€ |
| 01.03.01   | ASSOCIAZIONISMO E TUTELA DELLA QUALITA'   |                          |                                  |                             |
|  | Spese Correnti                            | 4.909.872,86             | 1.650.000,00                     | 6.559.872,86                |
|  | Spese in Conto Capitale                   | 0,00                     | 0,00                             | 0,00                        |
|  | Spese per il rimborso di mutui e prestiti | 0,00                     | 0,00                             | 0,00                        |
|  | <b>TOTALE UPB</b> 01.03 . 01              | <b>4.909.872,86</b>      | <b>1.650.000,00</b>              | <b>6.559.872,86</b>         |
| 01.03.02   | PROMOZIONE ED EDUCAZIONE ALIMENTARE       |                          |                                  |                             |
|  | Spese Correnti                            | 8.037.289,79             | 4.000.000,00                     | 12.037.289,79               |
|  | Spese in Conto Capitale                   | 0,00                     | 0,00                             | 0,00                        |
|  | Spese per il rimborso di mutui e prestiti | 0,00                     | 0,00                             | 0,00                        |
|  | <b>TOTALE UPB</b> 01.03 . 02              | <b>8.037.289,79</b>      | <b>4.000.000,00</b>              | <b>12.037.289,79</b>        |
| 01.03.03   | SERVIZI PER IL TERRITORIO                 |                          |                                  |                             |
|  | Spese Correnti                            | 379.502,35               | 580.000,00                       | 959.502,35                  |
|  | Spese in Conto Capitale                   | 1.801.360,92             | 0,00                             | 1.801.360,92                |
|  | Spese per il rimborso di mutui e prestiti | 0,00                     | 0,00                             | 0,00                        |
|  | <b>TOTALE UPB</b> 01.03 . 03              | <b>2.180.863,27</b>      | <b>580.000,00</b>                | <b>2.760.863,27</b>         |
| 01.03.04   | AVVERSITÀ ATMOSFERICHE CREDITO AGRARIO    |                          |                                  |                             |

R E G I O N E P U G L I A

ESERCIZIO FINANZIARIO 2013

STATO DI PREVISIONE DELLE SPESE

| NUMERO UNITA' PREVISIONALI DI BASE |   | RESIDUI<br>PRESUNTI<br>€ | PREVISIONI<br>DI COMPETENZA<br>€ | PREVISIONI<br>DI CASSA<br>€ |
|------------------------------------|---|--------------------------|----------------------------------|-----------------------------|
|                                    | Spese Correnti                            | 428.835,59               | 200.000,00                       | 628.835,59                  |
|                                    | Spese in Conto Capitale                   | 2.359.733,54             | 400.000,00                       | 2.759.733,54                |
|                                    | Spese per il rimborso di mutui e prestiti | 0,00                     | 0,00                             | 0,00                        |
| TOTALE UPB                         | 01.03 . 04                                | <u>2.788.569,13</u>      | <u>600.000,00</u>                | <u>3.388.569,13</u>         |
| TOTALE AREA INTERVENTO 01.03       |   | <u>17.916.595,05</u>     | <u>6.830.000,00</u>              | <u>24.746.595,05</u>        |

R E G I O N E P U G L I A

ESERCIZIO FINANZIARIO 2013

STATO DI PREVISIONE DELLE SPESE

01.04 AREA POLITICHE PER LO SVILUPPO RURALE - SERVIZIO FORESTE

| NUMERO   | UNITA' PREVISIONALI DI BASE                    | RESIDUI<br>PRESUNTI<br>€ | PREVISIONI<br>DI COMPETENZA<br>€ | PREVISIONI<br>DI CASSA<br>€ |
|----------|--|--------------------------|----------------------------------|-----------------------------|
| 01.04.01 | INTERVENTI DI PIANIFICAZIONE FORESTALE         |                          |                                  |                             |
|          | Spese Correnti                                 | 807.466,80               | 570.000,00                       | 1.377.466,80                |
|          | Spese in Conto Capitale                        | 0,00                     | 0,00                             | 0,00                        |
|          | Spese per il rimborso di mutui e prestiti      | 0,00                     | 0,00                             | 0,00                        |
|          | <b>TOTALE UPB</b> 01.04 . 01                   | <b>807.466,80</b>        | <b>570.000,00</b>                | <b>1.377.466,80</b>         |
| 01.04.02 | RIQUALIFICAZIONE E TUTELA PATRIMONIO FORESTALE |                          |                                  |                             |
|          | Spese Correnti                                 | 1.385.644,89             | 100.000,00                       | 1.485.644,89                |
|          | Spese in Conto Capitale                        | 0,00                     | 0,00                             | 0,00                        |
|          | Spese per il rimborso di mutui e prestiti      | 0,00                     | 0,00                             | 0,00                        |
|          | <b>TOTALE UPB</b> 01.04 . 02                   | <b>1.385.644,89</b>      | <b>100.000,00</b>                | <b>1.485.644,89</b>         |
| 01.04.03 | AGENZIA REGIONALE (A.R.I.F.)                   |                          |                                  |                             |
|          | Spese Correnti                                 | 0,00                     | 30.628.400,00                    | 30.628.400,00               |
|          | Spese in Conto Capitale                        | 130.000,00               | 773.029,78                       | 903.029,78                  |
|          | Spese per il rimborso di mutui e prestiti      | 0,00                     | 0,00                             | 0,00                        |
|          | <b>TOTALE UPB</b> 01.04 . 03                   | <b>130.000,00</b>        | <b>31.401.429,78</b>             | <b>31.531.429,78</b>        |
| 01.04.04 | INFRASTRUTTURE RURALI, BONIFICA, IRRIGAZIONE-  |                          |                                  |                             |

R E G I O N E P U G L I A

ESERCIZIO FINANZIARIO 2013

STATO DI PREVISIONE DELLE SPESE

| NUMERO UNITA' PREVISIONALI DI BASE |   | RESIDUI<br>PRESUNTI<br>€ | PREVISIONI<br>DI COMPETENZA<br>€ | PREVISIONI<br>DI CASSA<br>€ |
|------------------------------------|---|--------------------------|----------------------------------|-----------------------------|
|                                    | Spese Correnti                            | 15.047.504,23            | 20.745.000,00                    | 35.792.504,23               |
|                                    | Spese in Conto Capitale                   | 13.680.743,45            | 1.250.000,00                     | 14.930.743,45               |
|                                    | Spese per il rimborso di mutui e prestiti | 0,00                     | 0,00                             | 0,00                        |
| TOTALE UPB                         | 01.04 . 04                                | <u>28.728.247,68</u>     | <u>21.995.000,00</u>             | <u>50.723.247,68</u>        |
| TOTALE AREA INTERVENTO             | 01.04                                     | <u>31.051.359,37</u>     | <u>54.066.429,78</u>             | <u>85.117.789,15</u>        |

R E G I O N E P U G L I A

ESERCIZIO FINANZIARIO 2013

STATO DI PREVISIONE DELLE SPESE

| 01.05 AREA POLITICHE PER LO SVILUPPO RURALE - SERVIZIO RIFORMA FONDIARIA |   |                          |                                  |                             |
|--|---|--------------------------|----------------------------------|-----------------------------|
| NUMERO   | UNITA' PREVISIONALI DI BASE               | RESIDUI<br>PRESUNTI<br>€ | PREVISIONI<br>DI COMPETENZA<br>€ | PREVISIONI<br>DI CASSA<br>€ |
| 01.05.01 INTERVENTI NEL SETTORE DELLA RIFORMA FONDIARIA                  |   |                          |                                  |                             |
|  | Spese Correnti                            | 221.326,72               | 0,00                             | 221.326,72                  |
|  | Spese in Conto Capitale                   | 0,00                     | 0,00                             | 0,00                        |
|  | Spese per il rimborso di mutui e prestiti | 0,00                     | 0,00                             | 0,00                        |
|  | <b>TOTALE UPB</b> 01.05 . 01              | <b>221.326,72</b>        | <b>0,00</b>                      | <b>221.326,72</b>           |
| 01.05.02 GESTIONE LIQUIDATORIA EX ERSAP                                  |   |                          |                                  |                             |
|  | Spese Correnti                            | 821.361,83               | 1.120.000,00                     | 1.941.361,83                |
|  | Spese in Conto Capitale                   | 0,00                     | 0,00                             | 0,00                        |
|  | Spese per il rimborso di mutui e prestiti | 0,00                     | 0,00                             | 0,00                        |
|  | <b>TOTALE UPB</b> 01.05 . 02              | <b>821.361,83</b>        | <b>1.120.000,00</b>              | <b>1.941.361,83</b>         |
|  | <b>TOTALE AREA INTERVENTO 01.05</b>       | <b>1.042.688,55</b>      | <b>1.120.000,00</b>              | <b>2.162.688,55</b>         |



R E G I O N E P U G L I A

ESERCIZIO FINANZIARIO 2013

STATO DI PREVISIONE DELLE SPESE

| 02.01 AREA POLITICHE PER LO SVILUPPO ECONOMICO, LAVORO E INNOVAZIONE - SERVIZIO ATTIVITA' ECONOMICHE, CONSUMATORI |   |                          |                                  |                             |
|---|---|--------------------------|----------------------------------|-----------------------------|
| NUMERO  | UNITA' PREVISIONALI DI BASE                                   | RESIDUI<br>PRESUNTI<br>€ | PREVISIONI<br>DI COMPETENZA<br>€ | PREVISIONI<br>DI CASSA<br>€ |
| 02.01.01  | P.O.R 2000-2006 COMMERCIO                                     |                          |                                  |                             |
|   | Spese Correnti  | 0,00                     | 0,00                             | 0,00                        |
|   | Spese in Conto Capitale                                       | 2.141.770,99             | 0,00                             | 2.141.770,99                |
|   | Spese per il rimborso di mutui e prestiti                     | 0,00                     | 0,00                             | 0,00                        |
|   | <b>TOTALE UPB</b>   | <b>2.141.770,99</b>      | <b>0,00</b>                      | <b>2.141.770,99</b>         |
| 02.01.02  | ENTI FIERISTICI REGIONALI                                     |                          |                                  |                             |
|   | Spese Correnti  | 117.934,46               | 771.200,00                       | 889.134,46                  |
|   | Spese in Conto Capitale                                       | 0,00                     | 0,00                             | 0,00                        |
|   | Spese per il rimborso di mutui e prestiti                     | 0,00                     | 0,00                             | 0,00                        |
|   | <b>TOTALE UPB</b>   | <b>117.934,46</b>        | <b>771.200,00</b>                | <b>889.134,46</b>           |
| 02.01.03  | INCENTIVI AL SETTORE COMMERCIO                                |                          |                                  |                             |
|   | Spese Correnti  | 5.764.273,89             | 0,00                             | 5.764.273,89                |
|   | Spese in Conto Capitale                                       | 14.471.566,55            | 100.000,00                       | 14.571.566,55               |
|   | Spese per il rimborso di mutui e prestiti                     | 0,00                     | 0,00                             | 0,00                        |
|   | <b>TOTALE UPB</b>   | <b>20.235.840,44</b>     | <b>100.000,00</b>                | <b>20.335.840,44</b>        |
| 02.01.04  | INTERVENTI REGIONALI IN MATERIA DI PROGRAMMAZIONE COMMERCIALE |                          |                                  |                             |

| R E G I O N E P U G L I A |  | ESERCIZIO FINANZIARIO 2013 |                               | STATO DI PREVISIONE DELLE SPESE |  |  |
|---------------------------|--|----------------------------|-------------------------------|---------------------------------|--|--|
| NUMERO                    | UNITA' PREVISIONALI DI BASE  | RESIDUI PRESUNTI<br>€      | PREVISIONI DI COMPETENZA<br>€ | PREVISIONI DI CASSA<br>€        |  |  |
|                           | Spese Correnti   | 536.947,34                 | 1.315.000,00                  | 1.851.947,34                    |  |  |
|                           | Spese in Conto Capitale  | 724.140,25                 | 100.000,00                    | 824.140,25                      |  |  |
|                           | Spese per il rimborso di mutui e prestiti                                    | 0,00                       | 0,00                          | 0,00                            |  |  |
|                           | <b>TOTALE UPB</b>  | <b>1.261.087,59</b>        | <b>1.415.000,00</b>           | <b>2.676.087,59</b>             |  |  |
| 02.01.05                  | INTESE ISTITUZIONALI DI PROGRAMMA SERVIZIO ATTIVITA' ECONOMICHE, CONSUMATORI |                            |                               |                                 |  |  |
|                           | Spese Correnti   | 0,00                       | 0,00                          | 0,00                            |  |  |
|                           | Spese in Conto Capitale  | 283.484,20                 | 0,00                          | 283.484,20                      |  |  |
|                           | Spese per il rimborso di mutui e prestiti                                    | 0,00                       | 0,00                          | 0,00                            |  |  |
|                           | <b>TOTALE UPB</b>  | <b>283.484,20</b>          | <b>0,00</b>                   | <b>283.484,20</b>               |  |  |
| 02.01.06                  | ATTIVITÀ ESTRATTIVE  |                            |                               |                                 |  |  |
|                           | Spese Correnti   | 2.552.184,15               | 100.000,00                    | 2.652.184,15                    |  |  |
|                           | Spese in Conto Capitale  | 0,00                       | 0,00                          | 0,00                            |  |  |
|                           | Spese per il rimborso di mutui e prestiti                                    | 0,00                       | 0,00                          | 0,00                            |  |  |
|                           | <b>TOTALE UPB</b>  | <b>2.552.184,15</b>        | <b>100.000,00</b>             | <b>2.652.184,15</b>             |  |  |
|                           | <b>TOTALE AREA INTERVENTO 02.01</b>  | <b>26.592.301,83</b>       | <b>2.386.200,00</b>           | <b>28.978.501,83</b>            |  |  |

R E G I O N E P U G L I A

ESERCIZIO FINANZIARIO 2013

STATO DI PREVISIONE DELLE SPESE

| 02.02 AREA POLITICHE PER LO SVILUPPO ECONOMICO, LAVORO E INNOVAZIONE - SERVIZIO ENERGIA, RETI E INFRASTRUTTURE MATERIALI PER LO SVILUPPO |   |                          |                                  |                             |
|--|---|--------------------------|----------------------------------|-----------------------------|
| NUMERO   | UNITA' PREVISIONALI DI BASE               | RESIDUI<br>PRESUNTI<br>€ | PREVISIONI<br>DI COMPETENZA<br>€ | PREVISIONI<br>DI CASSA<br>€ |
| <b>02.02.01 PROGRAMMI DI INIZIATIVE COMUNITARIE</b>  |   |                          |                                  |                             |
|  | Spese Correnti                            | 0,00                     | 0,00                             | 0,00                        |
|  | Spese in Conto Capitale                   | 32.606.827,61            | 0,00                             | 32.609.073,40               |
|  | Spese per il rimborso di mutui e prestiti | 0,00                     | 0,00                             | 0,00                        |
|  | <b>TOTALE UPB</b>                         | <b>32.606.827,61</b>     | <b>0,00</b>                      | <b>32.609.073,40</b>        |
| <b>02.02.02 ENERGIA</b>  |   |                          |                                  |                             |
|  | Spese Correnti                            | 6.771.678,87             | 740.000,00                       | 7.511.678,87                |
|  | Spese in Conto Capitale                   | 9.474.087,08             | 1.360.000,00                     | 10.834.087,08               |
|  | Spese per il rimborso di mutui e prestiti | 0,00                     | 0,00                             | 0,00                        |
|  | <b>TOTALE UPB</b>                         | <b>16.245.765,95</b>     | <b>2.100.000,00</b>              | <b>18.345.765,95</b>        |
| <b>02.02.03 INTESE ISTITUZIONALI DI PROGRAMMA SERVIZIO ENERGIA, RETI E INFRASTRUTTURE MATERIALI PER LO SVILUPPO</b>                      |   |                          |                                  |                             |
|  | Spese Correnti                            | 210.000,00               | 0,00                             | 210.000,00                  |
|  | Spese in Conto Capitale                   | 76.804.640,74            | 0,00                             | 76.804.640,74               |
|  | Spese per il rimborso di mutui e prestiti | 0,00                     | 0,00                             | 0,00                        |
|  | <b>TOTALE UPB</b>                         | <b>77.014.640,74</b>     | <b>0,00</b>                      | <b>77.014.640,74</b>        |
| <b>02.02.04 ATTIVITÀ MANUFATTURIERE</b>  |   |                          |                                  |                             |

## R E G I O N E P U G L I A

## ESERCIZIO FINANZIARIO 2013

## STATO DI PREVISIONE DELLE SPESE

| NUMERO                 | UNITA' PREVISIONALI DI BASE               | RESIDUI<br>PRESUNTI<br>€ | PREVISIONI<br>DI COMPETENZA<br>€ | PREVISIONI<br>DI CASSA<br>€ |
|------------------------|---|--------------------------|----------------------------------|-----------------------------|
|                        | Spese Correnti                            | 42.806,25                | 100.000,00                       | 142.806,25                  |
|                        | Spese in Conto Capitale                   | 6.178.418,37             | 0,00                             | 6.178.418,37                |
|                        | Spese per il rimborso di mutui e prestiti | 0,00                     | 0,00                             | 0,00                        |
| TOTALE UPB             | 02.02 .04                                 | <u>6.221.224,62</u>      | <u>100.000,00</u>                | <u>6.321.224,62</u>         |
| TOTALE AREA INTERVENTO | 02.02                                     | <u>132.088.458,92</u>    | <u>2.200.000,00</u>              | <u>134.290.704,71</u>       |

R E G I O N E P U G L I A

ESERCIZIO FINANZIARIO 2013

STATO DI PREVISIONE DELLE SPESE

| 02.03 AREA POLITICHE PER LO SVILUPPO ECONOMICO, LAVORO E INNOVAZIONE - SERVIZIO COMPETITIVITA' |   |                          |                                  |                             |
|--|---|--------------------------|----------------------------------|-----------------------------|
| NUMERO   | UNITA' PREVISIONALI DI BASE               | RESIDUI<br>PRESUNTI<br>€ | PREVISIONI<br>DI COMPETENZA<br>€ | PREVISIONI<br>DI CASSA<br>€ |
| 02.03.01 PROGRAMMI DI INIZIATIVE COMUNITARIE   |   |                          |                                  |                             |
|  | Spese Correnti                            | 2.640.601,99             | 185.000,00                       | 2.825.601,99                |
|  | Spese in Conto Capitale                   | 0,00                     | 0,00                             | 0,00                        |
|  | Spese per il rimborso di mutui e prestiti | 0,00                     | 0,00                             | 0,00                        |
|  | <b>TOTALE UPB</b>                         | <b>2.640.601,99</b>      | <b>185.000,00</b>                | <b>2.825.601,99</b>         |
| 02.03.02 INTERVENTI A SOSTEGNO DELLO SVILUPPO PRODUTTIVO NEI SETTORI ARTIGIANATO ED INDUSTRIA  |   |                          |                                  |                             |
|  | Spese Correnti                            | 37.050.229,46            | 150.000,00                       | 37.200.229,46               |
|  | Spese in Conto Capitale                   | 119.012.771,89           | 0,00                             | 119.154.092,20              |
|  | Spese per il rimborso di mutui e prestiti | 0,00                     | 0,00                             | 0,00                        |
|  | <b>TOTALE UPB</b>                         | <b>156.063.001,35</b>    | <b>150.000,00</b>                | <b>156.354.321,66</b>       |
| 02.03.03 POR 2000 - 2006 ARTIGIANATO   |   |                          |                                  |                             |
|  | Spese Correnti                            | 0,00                     | 0,00                             | 0,00                        |
|  | Spese in Conto Capitale                   | 55.203.680,41            | 0,00                             | 56.217.071,41               |
|  | Spese per il rimborso di mutui e prestiti | 0,00                     | 0,00                             | 0,00                        |
|  | <b>TOTALE UPB</b>                         | <b>55.203.680,41</b>     | <b>0,00</b>                      | <b>56.217.071,41</b>        |
| 02.03.04 INTESE ISTITUZIONALI DI PROGRAMMA SERVIZIO RICERCA E COMPETITIVITA'                   |   |                          |                                  |                             |

| R E G I O N E P U G L I A |   | ESERCIZIO FINANZIARIO 2013 |                               | STATO DI PREVISIONE DELLE SPESE |  |                |
|---------------------------|---|----------------------------|-------------------------------|---------------------------------|--|----------------|
| NUMERO                    | UNITA' PREVISIONALI DI BASE               | RESIDUI PRESUNTI<br>€      | PREVISIONI DI COMPETENZA<br>€ | PREVISIONI DI CASSA<br>€        |  |                |
|                           | Spese Correnti                            | 0,00                       | 0,00                          |                                 |  | 0,00           |
|                           | Spese in Conto Capitale                   | 337.400.000,00             | 0,00                          |                                 |  | 337.400.000,00 |
|                           | Spese per il rimborso di mutui e prestiti | 0,00                       | 0,00                          |                                 |  | 0,00           |
|                           | TOTALE UPB                                | 02.03 .04                  | 337.400.000,00                | 0,00                            |  | 337.400.000,00 |
|                           | TOTALE AREA INTERVENTO 02.03              |                            | 551.307.283,75                | 335.000,00                      |  | 552.796.995,06 |

R E G I O N E P U G L I A

ESERCIZIO FINANZIARIO 2013

STATO DI PREVISIONE DELLE SPESE

| 02.04 AREA POLITICHE PER LO SVILUPPO ECONOMICO, LAVORO E INNOVAZIONE - SERVIZIO FORMAZIONE PROFESSIONALE |   |                          |                                  |                             |
|--|---|--------------------------|----------------------------------|-----------------------------|
| NUMERO   | UNITA' PREVISIONALI DI BASE               | RESIDUI<br>PRESUNTI<br>€ | PREVISIONI<br>DI COMPETENZA<br>€ | PREVISIONI<br>DI CASSA<br>€ |
| 02.04.01 INTERVENTI REGIONALI PER LA FORMAZIONE PROFESSIONALE  |   |                          |                                  |                             |
|  | Spese Correnti                            | 52.069.419,90            | 800.000,00                       | 52.869.419,90               |
|  | Spese in Conto Capitale                   | 0,00                     | 0,00                             | 0,00                        |
|  | Spese per il rimborso di mutui e prestiti | 0,00                     | 0,00                             | 0,00                        |
|  | <b>TOTALE UPB</b> 02.04 . 01              | <b>52.069.419,90</b>     | <b>800.000,00</b>                | <b>52.869.419,90</b>        |
| 02.04.02 POR 2000 - 2006 FORMAZIONE PROFESSIONALE  |   |                          |                                  |                             |
|  | Spese Correnti                            | 139.246.667,68           | 79.300.655,00                    | 218.598.978,67              |
|  | Spese in Conto Capitale                   | 0,00                     | 0,00                             | 0,00                        |
|  | Spese per il rimborso di mutui e prestiti | 0,00                     | 0,00                             | 0,00                        |
|  | <b>TOTALE UPB</b> 02.04 . 02              | <b>139.246.667,68</b>    | <b>79.300.655,00</b>             | <b>218.598.978,67</b>       |
| 02.04.03 ALTRE INIZIATIVE COMUNITARIE  |   |                          |                                  |                             |
|  | Spese Correnti                            | 16.917,13                | 0,00                             | 16.917,13                   |
|  | Spese in Conto Capitale                   | 0,00                     | 0,00                             | 0,00                        |
|  | Spese per il rimborso di mutui e prestiti | 0,00                     | 0,00                             | 0,00                        |
|  | <b>TOTALE UPB</b> 02.04 . 03              | <b>16.917,13</b>         | <b>0,00</b>                      | <b>16.917,13</b>            |
|  | <b>TOTALE AREA INTERVENTO 02.04</b>       | <b>191.333.004,71</b>    | <b>80.100.655,00</b>             | <b>271.485.315,70</b>       |

R E G I O N E P U G L I A

ESERCIZIO FINANZIARIO 2013

STATO DI PREVISIONE DELLE SPESE

02.05 AREA POLITICHE PER LO SVILUPPO ECONOMICO, LAVORO E INNOVAZIONE - SERVIZIO POLITICHE PER IL LAVORO

| NUMERO   | UNITA' PREVISIONALI DI BASE                            | RESIDUI<br>PRESUNTI<br>€ | PREVISIONI<br>DI COMPETENZA<br>€ | PREVISIONI<br>DI CASSA<br>€ |
|----------|--|--------------------------|----------------------------------|-----------------------------|
| 02.05.01 | ASSISTENZA SOCIALE PER PARTICOLARI CATEGORIE           |                          |                                  |                             |
|          | Spese Correnti   | 5.258.938,13             | 800.000,00                       | 6.058.938,13                |
|          | Spese in Conto Capitale                                | 0,00                     | 0,00                             | 0,00                        |
|          | Spese per il rimborso di mutui e prestiti              | 0,00                     | 0,00                             | 0,00                        |
|          | <b>TOTALE UPB</b> 02.05 . 01                           | <b>5.258.938,13</b>      | <b>800.000,00</b>                | <b>6.058.938,13</b>         |
| 02.05.02 | MISURE A SOSTEGNO DELL'OCCUPAZIONE                     |                          |                                  |                             |
|          | Spese Correnti   | 36.944.457,52            | 334.860,84                       | 37.279.318,36               |
|          | Spese in Conto Capitale                                | 0,00                     | 0,00                             | 0,00                        |
|          | Spese per il rimborso di mutui e prestiti              | 0,00                     | 0,00                             | 0,00                        |
|          | <b>TOTALE UPB</b> 02.05 . 02                           | <b>36.944.457,52</b>     | <b>334.860,84</b>                | <b>37.279.318,36</b>        |
| 02.05.03 | INTERVENTI IN MATERIA DI POLITICA REGIONALE DEL LAVORO |                          |                                  |                             |
|          | Spese Correnti   | 302.842,51               | 1.500,00                         | 304.342,51                  |
|          | Spese in Conto Capitale                                | 0,00                     | 0,00                             | 0,00                        |
|          | Spese per il rimborso di mutui e prestiti              | 0,00                     | 0,00                             | 0,00                        |
|          | <b>TOTALE UPB</b> 02.05 . 03                           | <b>302.842,51</b>        | <b>1.500,00</b>                  | <b>304.342,51</b>           |
| 02.05.04 | POR 2000 - 2006 LAVORO                                 |                          |                                  |                             |



R E G I O N E P U G L I A

ESERCIZIO FINANZIARIO 2013

STATO DI PREVISIONE DELLE SPESE

| NUMERO UNITA' PREVISIONALI DI BASE |   | RESIDUI<br>PRESUNTI<br>€ | PREVISIONI<br>DI COMPETENZA<br>€ | PREVISIONI<br>DI CASSA<br>€ |
|------------------------------------|---|--------------------------|----------------------------------|-----------------------------|
|                                    | Spese Correnti                            | 166.557.207,59           | 47.239.833,00                    | 213.797.040,59              |
|                                    | Spese in Conto Capitale                   | 0,00                     | 0,00                             | 0,00                        |
|                                    | Spese per il rimborso di mutui e prestiti | 0,00                     | 0,00                             | 0,00                        |
| TOTALE UPB                         | 02.05 . 04                                | 166.557.207,59           | 47.239.833,00                    | 213.797.040,59              |
| TOTALE AREA INTERVENTO             | 02.05                                     | 209.063.445,75           | 48.376.193,84                    | 257.439.639,59              |

R E G I O N E P U G L I A

ESERCIZIO FINANZIARIO 2013

STATO DI PREVISIONE DELLE SPESE

| 02.06 AREA POLITICHE PER LO SVILUPPO ECONOMICO, LAVORO E INNOVAZIONE - SERVIZIO INTERNAZIONALIZZAZIONE |   |                          |                                  |                             |
|--|---|--------------------------|----------------------------------|-----------------------------|
| NUMERO   | UNITA' PREVISIONALI DI BASE               | RESIDUI<br>PRESUNTI<br>€ | PREVISIONI<br>DI COMPETENZA<br>€ | PREVISIONI<br>DI CASSA<br>€ |
| 02.06.01   | POLITICHE MIGRATORIE                      |                          |                                  |                             |
|  | Spese Correnti                            | 234.385,84               | 280.000,00                       | 514.385,84                  |
|  | Spese in Conto Capitale                   | 1.893.179,54             | 0,00                             | 1.893.179,54                |
|  | Spese per il rimborso di mutui e prestiti | 0,00                     | 0,00                             | 0,00                        |
| TOTALE UPB   | 02.06 . 01                                | <u>2.127.565,38</u>      | <u>280.000,00</u>                | <u>2.407.565,38</u>         |
| TOTALE AREA INTERVENTO   | 02.06                                     | <u>2.127.565,38</u>      | <u>280.000,00</u>                | <u>2.407.565,38</u>         |

R E G I O N E P U G L I A

ESERCIZIO FINANZIARIO 2013

STATO DI PREVISIONE DELLE SPESE

| 02.07 AREA POLITICHE PER LO SVILUPPO ECONOMICO, LAVORO E INNOVAZIONE - SERVIZIO POLITICHE GIOVANILI E CITTADINANZA SOCIALE |   | RESIDUI<br>PRESUNTI<br>€ | PREVISIONI<br>DI COMPETENZA<br>€ | PREVISIONI<br>DI CASSA<br>€ |
|--|---|--------------------------|----------------------------------|-----------------------------|
| NUMERO   | UNITA' PREVISIONALI DI BASE   |                          |                                  |                             |
| 02.07.01   | CITTADINANZA ATTIVA   |                          |                                  |                             |
|  | Spese Correnti  | 7.868.189,43             | 3.950.000,00                     | 11.818.189,43               |
|  | Spese in Conto Capitale   | 0,00                     | 0,00                             | 0,00                        |
|  | Spese per il rimborso di mutui e prestiti                                   | 0,00                     | 0,00                             | 0,00                        |
|  | <b>TOTALE UPB</b>   | <b>7.868.189,43</b>      | <b>3.950.000,00</b>              | <b>11.818.189,43</b>        |
| 02.07.02   | INTESE ISTITUZIONALI DI PROGRAMMA SERVIZIO GIOVANILI E CITTADINANZA SOCIALE |                          |                                  |                             |
|  | Spese Correnti  | 0,00                     | 0,00                             | 0,00                        |
|  | Spese in Conto Capitale   | 12.259.040,45            | 0,00                             | 15.551.740,45               |
|  | Spese per il rimborso di mutui e prestiti                                   | 0,00                     | 0,00                             | 0,00                        |
|  | <b>TOTALE UPB</b>   | <b>12.259.040,45</b>     | <b>0,00</b>                      | <b>15.551.740,45</b>        |
|  | <b>TOTALE AREA INTERVENTO 02.07</b>   | <b>20.127.229,88</b>     | <b>3.950.000,00</b>              | <b>27.369.929,88</b>        |

R E G I O N E P U G L I A

ESERCIZIO FINANZIARIO 2013

STATO DI PREVISIONE DELLE SPESE

| 02.08 AREA POLITICHE PER LO SVILUPPO ECONOMICO, LAVORO E INNOVAZIONE - SERVIZIO RICERCA INDUSTRIALE E INNOVAZIONE |  |                          |                                  |                             |
|---|--|--------------------------|----------------------------------|-----------------------------|
| NUMERO  | UNITA' PREVISIONALI DI BASE                            | RESIDUI<br>PRESUNTI<br>€ | PREVISIONI<br>DI COMPETENZA<br>€ | PREVISIONI<br>DI CASSA<br>€ |
| 02.08.01  | CITTADINANZA ATTIVA                                    |                          |                                  |                             |
|   | Spese Correnti   | 0,00                     | 0,00                             | 0,00                        |
|   | Spese in Conto Capitale                                | 0,00                     | 0,00                             | 0,00                        |
|   | Spese per il rimborso di mutui e prestiti              | 0,00                     | 0,00                             | 0,00                        |
|   | <b>TOTALE UPB</b>                                      | <b>0,00</b>              | <b>0,00</b>                      | <b>0,00</b>                 |
| 02.08.02  | INTESE ISTITUZIONALI DI PROGRAMMA SERVIZIO INNOVAZIONE |                          |                                  |                             |
|   | Spese Correnti   | 0,00                     | 0,00                             | 0,00                        |
|   | Spese in Conto Capitale                                | 19.856.183,64            | 0,00                             | 19.856.183,64               |
|   | Spese per il rimborso di mutui e prestiti              | 0,00                     | 0,00                             | 0,00                        |
|   | <b>TOTALE UPB</b>                                      | <b>19.856.183,64</b>     | <b>0,00</b>                      | <b>19.856.183,64</b>        |
| 02.08.03  | P.O.R.2000-2006 SERVIZIO INNOVAZIONE                   |                          |                                  |                             |
|   | Spese Correnti   | 0,00                     | 0,00                             | 0,00                        |
|   | Spese in Conto Capitale                                | 34.850.856,93            | 0,00                             | 34.850.856,93               |
|   | Spese per il rimborso di mutui e prestiti              | 0,00                     | 0,00                             | 0,00                        |
|   | <b>TOTALE UPB</b>                                      | <b>34.850.856,93</b>     | <b>0,00</b>                      | <b>34.850.856,93</b>        |
| 02.08.04  | RICERCA INDUSTRIALE E INNOVAZIONE                      |                          |                                  |                             |

R E G I O N E P U G L I A

ESERCIZIO FINANZIARIO 2013

STATO DI PREVISIONE DELLE SPESE

| NUMERO UNITA' PREVISIONALI DI BASE |   | RESIDUI<br>PRESUNTI<br>€ | PREVISIONI<br>DI COMPETENZA<br>€ | PREVISIONI<br>DI CASSA<br>€ |
|------------------------------------|---|--------------------------|----------------------------------|-----------------------------|
|                                    | Spese Correnti                            | 187.053,14               | 784.000,00                       | 971.053,14                  |
|                                    | Spese in Conto Capitale                   | 222.700,40               | 0,00                             | 222.700,40                  |
|                                    | Spese per il rimborso di mutui e prestiti | 0,00                     | 0,00                             | 0,00                        |
| TOTALE UPB                         | 02.08 . 04                                | 409.753,54               | 784.000,00                       | 1.193.753,54                |
| TOTALE AREA INTERVENTO             | 02.08                                     | 55.116.794,11            | 784.000,00                       | 55.900.794,11               |

R E G I O N E P U G L I A

ESERCIZIO FINANZIARIO 2013

STATO DI PREVISIONE DELLE SPESE

02.09 AREA POLITICHE PER LO SVILUPPO ECONOMICO, LAVORO E INNOVAZIONE - SERVIZIO ATTUAZIONE DEL PROGRAMMA

| NUMERO   | UNITA' PREVISIONALI DI BASE  | RESIDUI<br>PRESUNTI<br>€ | PREVISIONI<br>DI COMPETENZA<br>€ | PREVISIONI<br>DI CASSA<br>€ |
|----------|--|--------------------------|----------------------------------|-----------------------------|
| 02.09.01 | AZIONI INNOVATIVE FESR   |                          |                                  |                             |
|          | Spese Correnti   | 0,00                     | 0,00                             | 0,00                        |
|          | Spese in Conto Capitale  | 135.708,36               | 0,00                             | 135.708,36                  |
|          | Spese per il rimborso di mutui e prestiti                                  | 0,00                     | 0,00                             | 0,00                        |
|          | <b>TOTALE UPB</b>  | <b>135.708,36</b>        | <b>0,00</b>                      | <b>135.708,36</b>           |
| 02.09.02 | REDAZIONE PIANO REGIONALE DI SVILUPPO E D.A.P.                             |                          |                                  |                             |
|          | Spese Correnti   | 33.549,37                | 58.000,00                        | 91.549,37                   |
|          | Spese in Conto Capitale  | 0,00                     | 0,00                             | 0,00                        |
|          | Spese per il rimborso di mutui e prestiti                                  | 0,00                     | 0,00                             | 0,00                        |
|          | <b>TOTALE UPB</b>  | <b>33.549,37</b>         | <b>58.000,00</b>                 | <b>91.549,37</b>            |
| 02.09.03 | INTERVENTI DI SOSTEGNO PER LO SVILUPPO SOCIO-ECONOMICO NELLE AREE DEPRESSE |                          |                                  |                             |
|          | Spese Correnti   | 0,00                     | 0,00                             | 0,00                        |
|          | Spese in Conto Capitale  | 16.943.146,95            | 0,00                             | 16.943.146,95               |
|          | Spese per il rimborso di mutui e prestiti                                  | 0,00                     | 0,00                             | 0,00                        |
|          | <b>TOTALE UPB</b>  | <b>16.943.146,95</b>     | <b>0,00</b>                      | <b>16.943.146,95</b>        |
| 02.09.05 | INTESE ISTITUZIONALI DI PROGRAMMA  |                          |                                  |                             |

## R E G I O N E P U G L I A

## ESERCIZIO FINANZIARIO 2013

## STATO DI PREVISIONE DELLE SPESE

| NUMERO          | UNITA' PREVISIONALI DI BASE               | RESIDUI<br>PRESUNTI<br>€ | PREVISIONI<br>DI COMPETENZA<br>€ | PREVISIONI<br>DI CASSA<br>€ |
|-----------------|---|--------------------------|----------------------------------|-----------------------------|
|                 | Spese Correnti                            | 1.350.900,43             | 0,00                             | 1.350.900,43                |
|                 | Spese in Conto Capitale                   | 18.235.302,88            | 0,00                             | 18.235.302,88               |
|                 | Spese per il rimborso di mutui e prestiti | 0,00                     | 0,00                             | 0,00                        |
|                 | <b>TOTALE UPB</b>                         | <b>19.586.203,31</b>     | <b>0,00</b>                      | <b>19.586.203,31</b>        |
| <b>02.09.06</b> | <b>VALUTAZIONE INVESTIMENTI PUBBLICI</b>  |                          |                                  |                             |
|                 | Spese Correnti                            | 1.208.053,84             | 20.000,00                        | 1.228.053,84                |
|                 | Spese in Conto Capitale                   | 0,00                     | 0,00                             | 0,00                        |
|                 | Spese per il rimborso di mutui e prestiti | 0,00                     | 0,00                             | 0,00                        |
|                 | <b>TOTALE UPB</b>                         | <b>1.208.053,84</b>      | <b>20.000,00</b>                 | <b>1.228.053,84</b>         |
| <b>02.09.07</b> | <b>PROGRAMMI COMUNITARI</b>               |                          |                                  |                             |
|                 | Spese Correnti                            | 0,00                     | 0,00                             | 0,00                        |
|                 | Spese in Conto Capitale                   | 1.582.637,32             | 0,00                             | 1.582.637,32                |
|                 | Spese per il rimborso di mutui e prestiti | 0,00                     | 0,00                             | 0,00                        |
|                 | <b>TOTALE UPB</b>                         | <b>1.582.637,32</b>      | <b>0,00</b>                      | <b>1.582.637,32</b>         |
| <b>02.09.08</b> | <b>FOR 2000-2006</b>                      |                          |                                  |                             |
|                 | Spese Correnti                            | 241.277,44               | 0,00                             | 241.277,44                  |
|                 | Spese in Conto Capitale                   | 1.494,64                 | 0,00                             | 1.494,64                    |
|                 | Spese per il rimborso di mutui e prestiti | 0,00                     | 0,00                             | 0,00                        |
|                 | <b>TOTALE UPB</b>                         | <b>242.772,08</b>        | <b>0,00</b>                      | <b>242.772,08</b>           |

R E G I O N E P U G L I A

ESERCIZIO FINANZIARIO 2013

STATO DI PREVISIONE DELLE SPESE

| NUMERO   | UNITA' PREVISIONALI DI BASE               | RESIDUI<br>PRESUNTI<br>€ | PREVISIONI<br>DI COMPETENZA<br>€ | PREVISIONI<br>DI CASSA<br>€ |
|----------|---|--------------------------|----------------------------------|-----------------------------|
| 02.09.09 | PROGRAMMA OPERATIVO FESR 2007-2013        |                          |                                  |                             |
|          | Spese Correnti                            | 61.086.536,61            | 4.658.486,95                     | 65.745.023,56               |
|          | Spese in Conto Capitale                   | 3.095.644.181,34         | 50.041.513,05                    | 3.145.934.653,86            |
|          | Spese per il rimborso di mutui e prestiti | 0,00                     | 0,00                             | 0,00                        |
|          | <b>TOTALE UPB</b>                         | <b>3.156.730.717,95</b>  | <b>54.700.000,00</b>             | <b>3.211.679.677,42</b>     |
|          | <b>TOTALE AREA INTERVENTO 02.09</b>       | <b>3.196.462.789,18</b>  | <b>54.778.000,00</b>             | <b>3.251.489.748,65</b>     |



R E G I O N E P U G L I A

ESERCIZIO FINANZIARIO 2013

STATO DI PREVISIONE DELLE SPESE

| 02.10 AREA POLITICHE PER LO SVILUPPO ECONOMICO, LAVORO E INNOVAZIONE - SERVIZIO AUTORITA' DI GESTIONE F.S.E. |   |                          |                                  |                             |
|--|---|--------------------------|----------------------------------|-----------------------------|
| NUMERO   | UNITA' PREVISIONALI DI BASE               | RESIDUI<br>PRESUNTI<br>€ | PREVISIONI<br>DI COMPETENZA<br>€ | PREVISIONI<br>DI CASSA<br>€ |
| 02.10.01   | AUTORITA' DI GESTIONE F.S.E.              |                          |                                  |                             |
|  | Spese Correnti                            | 41.125.208,53            | 20.393.778,00                    | 61.518.986,53               |
|  | Spese in Conto Capitale                   | 0,00                     | 0,00                             | 0,00                        |
|  | Spese per il rimborso di mutui e prestiti | 0,00                     | 0,00                             | 0,00                        |
|  | <b>TOTALE UPB</b> 02.10 . 01              | <b>41.125.208,53</b>     | <b>20.393.778,00</b>             | <b>61.518.986,53</b>        |
|  | <b>TOTALE AREA INTERVENTO 02.10</b>       | <b>41.125.208,53</b>     | <b>20.393.778,00</b>             | <b>61.518.986,53</b>        |

R E G I O N E P U G L I A

ESERCIZIO FINANZIARIO 2013

STATO DI PREVISIONE DELLE SPESE

| 03.00 AREA POLITICHE PER LA MOBILITA' E QUALITA' URBANA |   | RESIDUI<br>PRESUNTI<br>€ | PREVISIONI<br>DI COMPETENZA<br>€ | PREVISIONI<br>DI CASSA<br>€ |
|---|---|--------------------------|----------------------------------|-----------------------------|
| NUMERO  | UNITA' PREVISIONALI DI BASE               |                          |                                  |                             |
| 03.00.01 COORDINAMENTO AREA 03                          |   |                          |                                  |                             |
|   | Spese Correnti                            | 5.707,50                 | 0,00                             | 5.707,50                    |
|   | Spese in Conto Capitale                   | 0,00                     | 0,00                             | 0,00                        |
|   | Spese per il rimborso di mutui e prestiti | 0,00                     | 0,00                             | 0,00                        |
| TOTALE UPB  | 03.00 . 01                                | <u>5.707,50</u>          | <u>0,00</u>                      | <u>5.707,50</u>             |
| TOTALE AREA INTERVENTO 03.00                            |   | <u>5.707,50</u>          | <u>0,00</u>                      | <u>5.707,50</u>             |

R E G I O N E P U G L I A

ESERCIZIO FINANZIARIO 2013

STATO DI PREVISIONE DELLE SPESE

| 03.01 AREA POLITICHE PER LA MOBILITA' E QUALITA' URBANA - SERVIZIO ASSETTO DEL TERRITORIO |   |                          |                                  |                             |
|---|---|--------------------------|----------------------------------|-----------------------------|
| NUMERO  | UNITA' PREVISIONALI DI BASE               | RESIDUI<br>PRESUNTI<br>€ | PREVISIONI<br>DI COMPETENZA<br>€ | PREVISIONI<br>DI CASSA<br>€ |
| <b>03.01.01 ASSETTO DEL TERRITORIO</b>  |   |                          |                                  |                             |
|   | Spese Correnti                            | 379.877,46               | 170.000,00                       | 549.877,46                  |
|   | Spese in Conto Capitale                   | 1.275.462,75             | 200.000,00                       | 1.475.462,75                |
|   | Spese per il rimborso di mutui e prestiti | 0,00                     | 0,00                             | 0,00                        |
|   | <b>TOTALE UPB</b>                         | <b>1.655.340,21</b>      | <b>370.000,00</b>                | <b>2.025.340,21</b>         |
| <b>03.01.02 PARCHI E AREE PROTETTE</b>  |   |                          |                                  |                             |
|   | Spese Correnti                            | 2.027.611,91             | 400.000,00                       | 2.427.611,91                |
|   | Spese in Conto Capitale                   | 1.820.420,80             | 0,00                             | 1.820.420,80                |
|   | Spese per il rimborso di mutui e prestiti | 0,00                     | 0,00                             | 0,00                        |
|   | <b>TOTALE UPB</b>                         | <b>3.848.032,71</b>      | <b>400.000,00</b>                | <b>4.248.032,71</b>         |
| <b>03.01.03 POR 2000 - 2006 PARCHI E AREE PROTETTE</b>                                    |   |                          |                                  |                             |
|   | Spese Correnti                            | 0,00                     | 0,00                             | 0,00                        |
|   | Spese in Conto Capitale                   | 1.687.670,18             | 0,00                             | 1.687.670,18                |
|   | Spese per il rimborso di mutui e prestiti | 0,00                     | 0,00                             | 0,00                        |
|   | <b>TOTALE UPB</b>                         | <b>1.687.670,18</b>      | <b>0,00</b>                      | <b>1.687.670,18</b>         |
| <b>03.01.04 INTESE ISTITUZIONALI DI PROGRAMMA SERVIZIO ASSETTO DEL TERRITORIO</b>         |   |                          |                                  |                             |

## R E G I O N E P U G L I A

## ESERCIZIO FINANZIARIO 2013

## STATO DI PREVISIONE DELLE SPESE

| NUMERO                 | UNITA' PREVISIONALI DI BASE               | RESIDUI<br>PRESUNTI<br>€ | PREVISIONI<br>DI COMPETENZA<br>€ | PREVISIONI<br>DI CASSA<br>€ |
|------------------------|---|--------------------------|----------------------------------|-----------------------------|
|                        | Spese Correnti                            | 108.423,80               | 0,00                             | 108.423,80                  |
|                        | Spese in Conto Capitale                   | 23.959.873,31            | 0,00                             | 23.959.873,31               |
|                        | Spese per il rimborso di mutui e prestiti | 0,00                     | 0,00                             | 0,00                        |
| TOTALE UPB             | 03.01 . 04                                | <u>24.068.297,11</u>     | <u>0,00</u>                      | <u>24.068.297,11</u>        |
| TOTALE AREA INTERVENTO | 03.01                                     | <u>31.259.340,21</u>     | <u>770.000,00</u>                | <u>32.029.340,21</u>        |

R E G I O N E P U G L I A

ESERCIZIO FINANZIARIO 2013

STATO DI PREVISIONE DELLE SPESE

| 03.02 AREA POLITICHE PER LA MOBILITA' E QUALITA' URBANA - SERVIZIO POLITICHE ABITATIVE |  |                          |                                  |                             |
|--|--|--------------------------|----------------------------------|-----------------------------|
| NUMERO   | UNITA' PREVISIONALI DI BASE                              | RESIDUI<br>PRESUNTI<br>€ | PREVISIONI<br>DI COMPETENZA<br>€ | PREVISIONI<br>DI CASSA<br>€ |
| 03.02.01   | ANNUALITÀ IN CONTO INTERESSI                             |                          |                                  |                             |
|  | Spese Correnti   | 17.436.585,15            | 0,00                             | 17.436.585,15               |
|  | Spese in Conto Capitale                                  | 0,00                     | 0,00                             | 0,00                        |
|  | Spese per il rimborso di mutui e prestiti                | 0,00                     | 0,00                             | 0,00                        |
|  | <b>TOTALE UPB</b>  | <b>17.436.585,15</b>     | <b>0,00</b>                      | <b>17.436.585,15</b>        |
| 03.02.02   | INTERVENTI REGIONALI IN MATERIA DI EDILIZIA RESIDENZIALE |                          |                                  |                             |
|  | Spese Correnti   | 16.351.552,03            | 425.000,00                       | 16.776.552,03               |
|  | Spese in Conto Capitale                                  | 238.978.155,46           | 1.000.000,00                     | 239.978.155,46              |
|  | Spese per il rimborso di mutui e prestiti                | 0,00                     | 0,00                             | 0,00                        |
|  | <b>TOTALE UPB</b>  | <b>255.329.707,49</b>    | <b>1.425.000,00</b>              | <b>256.754.707,49</b>       |
|  | <b>TOTALE AREA INTERVENTO 03.02</b>                      | <b>272.766.292,64</b>    | <b>1.425.000,00</b>              | <b>274.191.292,64</b>       |

R E G I O N E P U G L I A

ESERCIZIO FINANZIARIO 2013

STATO DI PREVISIONE DELLE SPESE

| 03.03 AREA POLITICHE PER LA MOBILITA' E QUALITA' URBANA - SERVIZIO URBANISTICA |   |                          |                                  |                             |
|--|---|--------------------------|----------------------------------|-----------------------------|
| NUMERO   | UNITA' PREVISIONALI DI BASE               | RESIDUI<br>PRESUNTI<br>€ | PREVISIONI<br>DI COMPETENZA<br>€ | PREVISIONI<br>DI CASSA<br>€ |
| 03.03.01 URBANISTICA   |   |                          |                                  |                             |
|  | Spese Correnti                            | 2.134.022,56             | 670.000,00                       | 2.804.022,56                |
|  | Spese in Conto Capitale                   | 0,00                     | 0,00                             | 0,00                        |
|  | Spese per il rimborso di mutui e prestiti | 0,00                     | 0,00                             | 0,00                        |
|  | <b>TOTALE UPB</b> 03.03 . 01              | <b>2.134.022,56</b>      | <b>670.000,00</b>                | <b>2.804.022,56</b>         |
| 03.03.02 P.O.R. 2000 - 2006 URBANISTICA  |   |                          |                                  |                             |
|  | Spese Correnti                            | 0,00                     | 0,00                             | 0,00                        |
|  | Spese in Conto Capitale                   | 17.801.556,64            | 0,00                             | 17.801.556,64               |
|  | Spese per il rimborso di mutui e prestiti | 0,00                     | 0,00                             | 0,00                        |
|  | <b>TOTALE UPB</b> 03.03 . 02              | <b>17.801.556,64</b>     | <b>0,00</b>                      | <b>17.801.556,64</b>        |
| 03.03.03 INTESE ISTITUZIONALI DI PROGRAMMA SERVIZIO URBANISTICA                |   |                          |                                  |                             |
|  | Spese Correnti                            | 0,00                     | 0,00                             | 0,00                        |
|  | Spese in Conto Capitale                   | 5.880.602,17             | 0,00                             | 5.880.602,17                |
|  | Spese per il rimborso di mutui e prestiti | 0,00                     | 0,00                             | 0,00                        |
|  | <b>TOTALE UPB</b> 03.03 . 03              | <b>5.880.602,17</b>      | <b>0,00</b>                      | <b>5.880.602,17</b>         |
|  | <b>TOTALE AREA INTERVENTO 03.03</b>       | <b>25.816.181,37</b>     | <b>670.000,00</b>                | <b>26.486.181,37</b>        |

R E G I O N E P U G L I A

ESERCIZIO FINANZIARIO 2013

STATO DI PREVISIONE DELLE SPESE

03.04 AREA POLITICHE PER LA MOBILITA' E QUALITA' URBANA - SERVIZIO RETI ED INFRASTRUTTURE PER LA MOBILITA'

| NUMERO   | UNITA' PREVISIONALI DI BASE                  | RESIDUI<br>PRESUNTI<br>€ | PREVISIONI<br>DI COMPETENZA<br>€ | PREVISIONI<br>DI CASSA<br>€ |
|----------|--|--------------------------|----------------------------------|-----------------------------|
| 03.04.01 | P.O.R. 2000 - 2006 TRASPORTI MISURA 6.1 FESR |                          |                                  |                             |
|          | Spese Correnti                               | 2.400,00                 | 0,00                             | 2.400,00                    |
|          | Spese in Conto Capitale                      | 16.838.945,37            | 0,00                             | 16.838.945,37               |
|          | Spese per il rimborso di mutui e prestiti    | 0,00                     | 0,00                             | 0,00                        |
|          | <b>TOTALE UPB</b>                            | <b>16.841.345,37</b>     | <b>0,00</b>                      | <b>16.841.345,37</b>        |
| 03.04.02 | FONDO REGIONALE TRASPORTI                    |                          |                                  |                             |
|          | Spese Correnti                               | 38.554.127,99            | 393.704.875,79                   | 432.259.003,78              |
|          | Spese in Conto Capitale                      | 23.139.657,50            | 0,00                             | 23.139.657,50               |
|          | Spese per il rimborso di mutui e prestiti    | 0,00                     | 0,00                             | 0,00                        |
|          | <b>TOTALE UPB</b>                            | <b>61.693.785,49</b>     | <b>393.704.875,79</b>            | <b>455.398.661,28</b>       |
| 03.04.03 | INVESTIMENTI E RIPIANO DISAVANZI             |                          |                                  |                             |
|          | Spese Correnti                               | 30.720.327,95            | 19.461.600,00                    | 50.181.927,95               |
|          | Spese in Conto Capitale                      | 134.329.633,67           | 69.958.859,00                    | 204.475.904,07              |
|          | Spese per il rimborso di mutui e prestiti    | 0,00                     | 0,00                             | 0,00                        |
|          | <b>TOTALE UPB</b>                            | <b>165.049.961,62</b>    | <b>89.420.459,00</b>             | <b>254.657.832,02</b>       |
| 03.04.04 | TRASFERIMENTI CORRENTI                       |                          |                                  |                             |

| R E G I O N E P U G L I A |  | ESERCIZIO FINANZIARIO 2013 |                               | STATO DI PREVISIONE DELLE SPESE |  |  |
|---------------------------|--|----------------------------|-------------------------------|---------------------------------|--|--|
| NUMERO                    | UNITA' PREVISIONALI DI BASE  | RESIDUI PRESUNTI<br>€      | PREVISIONI DI COMPETENZA<br>€ | PREVISIONI DI CASSA<br>€        |  |  |
|                           | Spese Correnti   | 16.109.313,42              | 66.080.963,00                 | 82.190.276,42                   |  |  |
|                           | Spese in Conto Capitale  | 0,00                       | 0,00                          | 0,00                            |  |  |
|                           | Spese per il rimborso di mutui e prestiti  | 0,00                       | 0,00                          | 0,00                            |  |  |
|                           | <b>TOTALE UPB</b>  | <b>16.109.313,42</b>       | <b>66.080.963,00</b>          | <b>82.190.276,42</b>            |  |  |
| 03.04.05                  | ATTUAZIONE PRT E PTS   |                            |                               |                                 |  |  |
|                           | Spese Correnti   | 46.190,59                  | 4.050.000,00                  | 4.096.190,59                    |  |  |
|                           | Spese in Conto Capitale  | 0,00                       | 0,00                          | 0,00                            |  |  |
|                           | Spese per il rimborso di mutui e prestiti  | 0,00                       | 0,00                          | 0,00                            |  |  |
|                           | <b>TOTALE UPB</b>  | <b>46.190,59</b>           | <b>4.050.000,00</b>           | <b>4.096.190,59</b>             |  |  |
| 03.04.06                  | INTESE ISTITUZIONALI DI PROGRAMMA SERVIZIO RETI ED INFRASTRUTTURE PER LA MOBILITA' |                            |                               |                                 |  |  |
|                           | Spese Correnti   | 0,00                       | 0,00                          | 0,00                            |  |  |
|                           | Spese in Conto Capitale  | 555.477.599,38             | 0,00                          | 555.477.599,38                  |  |  |
|                           | Spese per il rimborso di mutui e prestiti  | 0,00                       | 0,00                          | 0,00                            |  |  |
|                           | <b>TOTALE UPB</b>  | <b>555.477.599,38</b>      | <b>0,00</b>                   | <b>555.477.599,38</b>           |  |  |
|                           | <b>TOTALE AREA INTERVENTO 03.04</b>  | <b>815.218.195,87</b>      | <b>553.256.297,79</b>         | <b>1.368.661.905,06</b>         |  |  |



R E G I O N E P U G L I A

ESERCIZIO FINANZIARIO 2013

STATO DI PREVISIONE DELLE SPESE

| 03.05 AREA POLITICHE PER LA MOBILITA' E QUALITA' URBANA - SERVIZIO VERIFICA E CONTROLLO DEI SERVIZI DI TRASPORTO PUBBLICO LOCALE |   | RESIDUI<br>PRESUNTI<br>€ | PREVISIONI<br>DI COMPETENZA<br>€ | PREVISIONI<br>DI CASSA<br>€ |
|--|---|--------------------------|----------------------------------|-----------------------------|
| NUMERO   | UNITA' PREVISIONALI DI BASE               |                          |                                  |                             |
| 03.05.01 VERIFICA E CONTROLLO DEI SERVIZI DI TRASPORTO PUBBLICO  |   |                          |                                  |                             |
|  | Spese Correnti                            | 50.000,00                | 50.000,00                        | 100.000,00                  |
|  | Spese in Conto Capitale                   | 0,00                     | 0,00                             | 0,00                        |
|  | Spese per il rimborso di mutui e prestiti | 0,00                     | 0,00                             | 0,00                        |
| TOTALE UPB   | 03.05 . 01                                | 50.000,00                | 50.000,00                        | 100.000,00                  |
| TOTALE AREA INTERVENTO   | 03.05                                     | 50.000,00                | 50.000,00                        | 100.000,00                  |

R E G I O N E P U G L I A

ESERCIZIO FINANZIARIO 2013

STATO DI PREVISIONE DELLE SPESE

| 04.00 AREA POLITICHE PER LA PROMOZIONE DEL TERRITORIO DEI SAPERI E DEI TALENTI |   |                          |                                  |                             |
|--|---|--------------------------|----------------------------------|-----------------------------|
| NUMERO   | UNITA' PREVISIONALI DI BASE               | RESIDUI<br>PRESUNTI<br>€ | PREVISIONI<br>DI COMPETENZA<br>€ | PREVISIONI<br>DI CASSA<br>€ |
| 04.00.01 COORDINAMENTO AREA 04   |   |                          |                                  |                             |
|  | Spese Correnti                            | 158.373,00               | 0,00                             | 158.373,00                  |
|  | Spese in Conto Capitale                   | 0,00                     | 0,00                             | 0,00                        |
|  | Spese per il rimborso di mutui e prestiti | 0,00                     | 0,00                             | 0,00                        |
| TOTALE UPB   | 04.00 . 01                                | <u>158.373,00</u>        | <u>0,00</u>                      | <u>158.373,00</u>           |
| TOTALE AREA INTERVENTO   | 04.00                                     | <u>158.373,00</u>        | <u>0,00</u>                      | <u>158.373,00</u>           |

R E G I O N E P U G L I A

ESERCIZIO FINANZIARIO 2013

STATO DI PREVISIONE DELLE SPESE

| 04.01 AREA POLITICHE PER LA PROMOZIONE DEL TERRITORIO DEI SAPERI E DEI TALENTI - SERVIZIO CULTURA E SPETTACOLO |   |                          |                                  |                             |
|--|---|--------------------------|----------------------------------|-----------------------------|
| NUMERO   | UNITA' PREVISIONALI DI BASE                                     | RESIDUI<br>PRESUNTI<br>€ | PREVISIONI<br>DI COMPETENZA<br>€ | PREVISIONI<br>DI CASSA<br>€ |
| 04.01.01   | INTERVENTI DI PROMOZIONE DELLE ATTIVITÀ CULTURALI               |                          |                                  |                             |
|  | Spese Correnti  | 7.694.020,60             | 8.400.000,00                     | 16.094.020,60               |
|  | Spese in Conto Capitale   | 1.850.000,00             | 0,00                             | 1.850.000,00                |
|  | Spese per il rimborso di mutui e prestiti                       | 0,00                     | 0,00                             | 0,00                        |
|  | <b>TOTALE UPB</b> 04.01 . 01                                    | <b>9.544.020,60</b>      | <b>8.400.000,00</b>              | <b>17.944.020,60</b>        |
| 04.01.02   | INTESE ISTITUZIONALI DI PROGRAMMA SERVIZIO CULTURA E SPETTACOLO |                          |                                  |                             |
|  | Spese Correnti  | 354.000,00               | 0,00                             | 354.000,00                  |
|  | Spese in Conto Capitale   | 229.263,07               | 0,00                             | 229.263,07                  |
|  | Spese per il rimborso di mutui e prestiti                       | 0,00                     | 0,00                             | 0,00                        |
|  | <b>TOTALE UPB</b> 04.01 . 02                                    | <b>583.263,07</b>        | <b>0,00</b>                      | <b>583.263,07</b>           |
|  | <b>TOTALE AREA INTERVENTO 04.01</b>                             | <b>10.127.283,67</b>     | <b>8.400.000,00</b>              | <b>18.527.283,67</b>        |

R E G I O N E P U G L I A

ESERCIZIO FINANZIARIO 2013

STATO DI PREVISIONE DELLE SPESE

04.02 AREA POLITICHE PER LA PROMOZIONE DEL TERRITORIO DEI SAPERI E DEI TALENTI - SERVIZIO MEDITERRANEO

| NUMERO                 | UNITA' PREVISIONALI DI BASE               | RESIDUI<br>PRESUNTI<br>€ | PREVISIONI<br>DI COMPETENZA<br>€ | PREVISIONI<br>DI CASSA<br>€ |
|------------------------|---|--------------------------|----------------------------------|-----------------------------|
| 04.02.01               | MEDITERRANEO                              |                          |                                  |                             |
|                        | Spese Correnti                            | 19.212.034,26            | 996.000,00                       | 20.208.034,26               |
|                        | Spese in Conto Capitale                   | 58.810.144,39            | 2.345.036,00                     | 61.155.180,39               |
|                        | Spese per il rimborso di mutui e prestiti | 0,00                     | 0,00                             | 0,00                        |
| TOTALE UPB             | 04.02 . 01                                | <u>78.022.178,65</u>     | <u>3.341.036,00</u>              | <u>81.363.214,65</u>        |
| TOTALE AREA INTERVENTO | 04.02                                     | <u>78.022.178,65</u>     | <u>3.341.036,00</u>              | <u>81.363.214,65</u>        |

R E G I O N E P U G L I A

ESERCIZIO FINANZIARIO 2013

STATO DI PREVISIONE DELLE SPESE

| 04.03 AREA POLITICHE PER LA PROMOZIONE DEL TERRITORIO DEI SAPERI E DEI TALENTI - SERVIZIO BENI CULTURALI |   |                          |                                  |                             |
|--|---|--------------------------|----------------------------------|-----------------------------|
| NUMERO   | UNITA' PREVISIONALI DI BASE               | RESIDUI<br>PRESUNTI<br>€ | PREVISIONI<br>DI COMPETENZA<br>€ | PREVISIONI<br>DI CASSA<br>€ |
| <b>04.03.01 BENI BIBLIOTECARI</b>  |   |                          |                                  |                             |
|  | Spese Correnti                            | 742.796,14               | 462.000,00                       | 1.204.796,14                |
|  | Spese in Conto Capitale                   | 177.074,99               | 410.000,00                       | 587.074,99                  |
|  | Spese per il rimborso di mutui e prestiti | 0,00                     | 0,00                             | 0,00                        |
|  | <b>TOTALE UPB</b>                         | <b>919.871,13</b>        | <b>872.000,00</b>                | <b>1.791.871,13</b>         |
| <b>04.03.02 P.O.R. 2000 2006 PATRIMONIO CULTURALE PUBBLICO</b>   |   |                          |                                  |                             |
|  | Spese Correnti                            | 0,00                     | 0,00                             | 0,00                        |
|  | Spese in Conto Capitale                   | 24.694.628,23            | 0,00                             | 24.694.628,23               |
|  | Spese per il rimborso di mutui e prestiti | 0,00                     | 0,00                             | 0,00                        |
|  | <b>TOTALE UPB</b>                         | <b>24.694.628,23</b>     | <b>0,00</b>                      | <b>24.694.628,23</b>        |
| <b>04.03.03 INTESE ISTITUZIONALI DI PROGRAMMA SERVIZIO BENI CULTURALI</b>                                |   |                          |                                  |                             |
|  | Spese Correnti                            | 0,00                     | 0,00                             | 0,00                        |
|  | Spese in Conto Capitale                   | 39.271.793,83            | 0,00                             | 39.271.793,83               |
|  | Spese per il rimborso di mutui e prestiti | 0,00                     | 0,00                             | 0,00                        |
|  | <b>TOTALE UPB</b>                         | <b>39.271.793,83</b>     | <b>0,00</b>                      | <b>39.271.793,83</b>        |
|  | <b>TOTALE AREA INTERVENTO 04.03</b>       | <b>64.886.293,19</b>     | <b>872.000,00</b>                | <b>65.758.293,19</b>        |

R E G I O N E P U G L I A

ESERCIZIO FINANZIARIO 2013

STATO DI PREVISIONE DELLE SPESE

| 04.04 AREA POLITICHE PER LA PROMOZIONE DEL TERRITORIO DEI SAPERI E DEI TALENTI - SERVIZIO SCUOLA, UNIVERSITA' E RICERCA |   |                          |                                  |                             |
|---|---|--------------------------|----------------------------------|-----------------------------|
| NUMERO  | UNITA' PREVISIONALI DI BASE               | RESIDUI<br>PRESUNTI<br>€ | PREVISIONI<br>DI COMPETENZA<br>€ | PREVISIONI<br>DI CASSA<br>€ |
| <b>04.04.01 INTERVENTI IN MATERIA DI PUBBLICA ISTRUZIONE E DIRITTO ALLO STUDIO</b>                                      |   |                          |                                  |                             |
|   | Spese Correnti                            | 14.887.239,34            | 13.250.000,00                    | 28.137.239,34               |
|   | Spese in Conto Capitale                   | 30.484.278,54            | 2.000.000,00                     | 32.484.278,54               |
|   | Spese per il rimborso di mutui e prestiti | 0,00                     | 0,00                             | 0,00                        |
|   | <b>TOTALE UPB</b>                         | <b>45.371.517,88</b>     | <b>15.250.000,00</b>             | <b>60.621.517,88</b>        |
| <b>04.04.02 UNIVERSITA' E RICERCA</b>   |   |                          |                                  |                             |
|   | Spese Correnti                            | 11.654.199,57            | 20.802.504,67                    | 32.456.704,24               |
|   | Spese in Conto Capitale                   | 0,00                     | 0,00                             | 0,00                        |
|   | Spese per il rimborso di mutui e prestiti | 0,00                     | 0,00                             | 0,00                        |
|   | <b>TOTALE UPB</b>                         | <b>11.654.199,57</b>     | <b>20.802.504,67</b>             | <b>32.456.704,24</b>        |
| <b>04.04.03 INTESE ISTITUZIONALI DI PROGRAMMA SERVIZIO SCUOLA, UNIVERSITA' E RICERCA</b>                                |   |                          |                                  |                             |
|   | Spese Correnti                            | 0,00                     | 0,00                             | 0,00                        |
|   | Spese in Conto Capitale                   | 43.010.131,39            | 0,00                             | 43.010.131,39               |
|   | Spese per il rimborso di mutui e prestiti | 0,00                     | 0,00                             | 0,00                        |
|   | <b>TOTALE UPB</b>                         | <b>43.010.131,39</b>     | <b>0,00</b>                      | <b>43.010.131,39</b>        |
|   | <b>TOTALE AREA INTERVENTO 04.04</b>       | <b>100.035.848,84</b>    | <b>36.052.504,67</b>             | <b>136.088.353,51</b>       |

R E G I O N E P U G L I A

ESERCIZIO FINANZIARIO 2013

STATO DI PREVISIONE DELLE SPESE

| 04.05 AREA POLITICHE PER LA PROMOZIONE DEL TERRITORIO DEI SAPERI E DEI TALENTI - SERVIZIO TURISMO |   |                          |                                  |                             |
|---|---|--------------------------|----------------------------------|-----------------------------|
| NUMERO  | UNITA' PREVISIONALI DI BASE               | RESIDUI<br>PRESUNTI<br>€ | PREVISIONI<br>DI COMPETENZA<br>€ | PREVISIONI<br>DI CASSA<br>€ |
| 04.05.01  | POR 2000 - 2006 TURISMO                   |                          |                                  |                             |
|   | Spese Correnti                            | 0,00                     | 0,00                             | 0,00                        |
|   | Spese in Conto Capitale                   | 374.670,62               | 0,00                             | 374.670,62                  |
|   | Spese per il rimborso di mutui e prestiti | 0,00                     | 0,00                             | 0,00                        |
|   | <b>TOTALE UPB</b> 04.05 . 01              | <b>374.670,62</b>        | <b>0,00</b>                      | <b>374.670,62</b>           |
| 04.05.02  | PROMOZIONE DEL SETTORE TURISTICO          |                          |                                  |                             |
|   | Spese Correnti                            | 4.490.917,15             | 4.768.844,12                     | 9.259.761,27                |
|   | Spese in Conto Capitale                   | 624.252,00               | 0,00                             | 624.252,00                  |
|   | Spese per il rimborso di mutui e prestiti | 0,00                     | 0,00                             | 0,00                        |
|   | <b>TOTALE UPB</b> 04.05 . 02              | <b>5.115.169,15</b>      | <b>4.768.844,12</b>              | <b>9.884.013,27</b>         |
|   | <b>TOTALE AREA INTERVENTO 04.05</b>       | <b>5.489.839,77</b>      | <b>4.768.844,12</b>              | <b>10.258.683,89</b>        |

R E G I O N E P U G L I A

ESERCIZIO FINANZIARIO 2013

STATO DI PREVISIONE DELLE SPESE

| 05.01 AREA POLITICHE PER LA PROMOZIONE DELLA SALUTE DELLE PERSONE E DELLE PARI OPPORTUNITA' - SERVIZIO BENESSERE DELLE PERSONE E QUALITA' SOCIALE |   | RESIDUI<br>PRESUNTI<br>€ | PREVISIONI<br>DI COMPETENZA<br>€ | PREVISIONI<br>DI CASSA<br>€ |
|---|---|--------------------------|----------------------------------|-----------------------------|
| NUMERO  | UNITA' PREVISIONALI DI BASE               |                          |                                  |                             |
| 05.01.01 INTERVENTI REGIONALI IN MATERIA DI SERVIZI SOCIO-ASSISTENZIALI   |   |                          |                                  |                             |
|   | Spese Correnti                            | 10.994.277,29            | 4.005.000,00                     | 14.999.277,29               |
|   | Spese in Conto Capitale                   | 28.213.333,91            | 0,00                             | 28.213.333,91               |
|   | Spese per il rimborso di mutui e prestiti | 0,00                     | 0,00                             | 0,00                        |
|   | <b>TOTALE UPB</b>                         | <b>39.207.611,20</b>     | <b>4.005.000,00</b>              | <b>43.212.611,20</b>        |
| 05.01.02 ASSISTENZA SOCIALE PER PARTICOLARI CATEGORIE   |   |                          |                                  |                             |
|   | Spese Correnti                            | 16.812.580,02            | 2.950.000,00                     | 19.762.580,02               |
|   | Spese in Conto Capitale                   | 0,00                     | 0,00                             | 0,00                        |
|   | Spese per il rimborso di mutui e prestiti | 0,00                     | 0,00                             | 0,00                        |
|   | <b>TOTALE UPB</b>                         | <b>16.812.580,02</b>     | <b>2.950.000,00</b>              | <b>19.762.580,02</b>        |
|   | <b>TOTALE AREA INTERVENTO 05.01</b>       | <b>56.020.191,22</b>     | <b>6.955.000,00</b>              | <b>62.975.191,22</b>        |



R E G I O N E P U G L I A

ESERCIZIO FINANZIARIO 2013

STATO DI PREVISIONE DELLE SPESE

| 05.02 AREA POLITICHE PER LA PROMOZIONE DELLA SALUTE DELLE PERSONE E DELLE PARI OPPORTUNITA' - SERVIZIO PROGRAMMAZIONE ED INTEGRAZIONE SERVIZI SOCIALI |   |                          |                                  |                             |
|---|---|--------------------------|----------------------------------|-----------------------------|
| NUMERO  | UNITA' PREVISIONALI DI BASE               | RESIDUI<br>PRESUNTI<br>€ | PREVISIONI<br>DI COMPETENZA<br>€ | PREVISIONI<br>DI CASSA<br>€ |
| 05.02.01 PROGRAMMAZIONE SOCIALE E INTEGRAZIONE  |   |                          |                                  |                             |
|   | Spese Correnti                            | 137.859.658,17           | 28.691.304,95                    | 166.550.963,12              |
|   | Spese in Conto Capitale                   | 0,00                     | 0,00                             | 0,00                        |
|   | Spese per il rimborso di mutui e prestiti | 0,00                     | 0,00                             | 0,00                        |
|   | <b>TOTALE UPB</b>                         | <b>137.859.658,17</b>    | <b>28.691.304,95</b>             | <b>166.550.963,12</b>       |
| 05.02.02 INTESE ISTITUZIONALI DI PROGRAMMA SERVIZIO PROGRAMMAZIONE ED INTEGRAZIONE SERVIZI SOCIALI  |   |                          |                                  |                             |
|   | Spese Correnti                            | 433.292,38               | 0,00                             | 433.292,38                  |
|   | Spese in Conto Capitale                   | 8.000.000,00             | 0,00                             | 8.000.000,00                |
|   | Spese per il rimborso di mutui e prestiti | 0,00                     | 0,00                             | 0,00                        |
|   | <b>TOTALE UPB</b>                         | <b>8.433.292,38</b>      | <b>0,00</b>                      | <b>8.433.292,38</b>         |
|   | <b>TOTALE AREA INTERVENTO 05.02</b>       | <b>146.292.950,55</b>    | <b>28.691.304,95</b>             | <b>174.984.255,50</b>       |

R E G I O N E P U G L I A

ESERCIZIO FINANZIARIO 2013

STATO DI PREVISIONE DELLE SPESE

| 05.04 AREA POLITICHE PER LA PROMOZIONE DELLA SALUTE DELLE PERSONE E DELLE PARI OPPORTUNITA' - SERVIZIO SPORT PER TUTTI |   |                          |                                  |                             |
|--|---|--------------------------|----------------------------------|-----------------------------|
| NUMERO   | UNITA' PREVISIONALI DI BASE               | RESIDUI<br>PRESUNTI<br>€ | PREVISIONI<br>DI COMPETENZA<br>€ | PREVISIONI<br>DI CASSA<br>€ |
| 05.04.01   | INTERVENTI REGIONALI PER LO SPORT         |                          |                                  |                             |
|  | Spese Correnti                            | 1.686.560,88             | 1.710.000,00                     | 3.396.560,88                |
|  | Spese in Conto Capitale                   | 2.554.543,12             | 1.130.000,00                     | 3.684.543,12                |
|  | Spese per il rimborso di mutui e prestiti | 0,00                     | 0,00                             | 0,00                        |
| TOTALE UPB   | 05.04 . 01                                | <u>4.241.104,00</u>      | <u>2.840.000,00</u>              | <u>7.081.104,00</u>         |
| TOTALE AREA INTERVENTO   | 05.04                                     | <u>4.241.104,00</u>      | <u>2.840.000,00</u>              | <u>7.081.104,00</u>         |

R E G I O N E P U G L I A

ESERCIZIO FINANZIARIO 2013

STATO DI PREVISIONE DELLE SPESE

| 05.05 AREA POLITICHE PER LA PROMOZIONE DELLA SALUTE DELLE PERSONE E DELLE PARI OPPORTUNITA' - SERVIZIO ACCREDITAMENTO E PROGRAMMAZIONE SANITARIA |  |                          |                                  |                             |
|--|--|--------------------------|----------------------------------|-----------------------------|
| NUMERO   | UNITA' PREVISIONALI DI BASE                        | RESIDUI<br>PRESUNTI<br>€ | PREVISIONI<br>DI COMPETENZA<br>€ | PREVISIONI<br>DI CASSA<br>€ |
| 05.05.01   | SANITÀ VETERINARIA                                 |                          |                                  |                             |
|  | Spese Correnti                                     | 0,00                     | 0,00                             | 0,00                        |
|  | Spese in Conto Capitale                            | 0,00                     | 2.500.000,00                     | 2.500.000,00                |
|  | Spese per il rimborso di mutui e prestiti          | 0,00                     | 0,00                             | 0,00                        |
|  | <b>TOTALE UPB</b>                                  | <b>0,00</b>              | <b>2.500.000,00</b>              | <b>2.500.000,00</b>         |
| 05.05.02   | FONDO SANITARIO REGIONALE DI PARTE CORRENTE        |                          |                                  |                             |
|  | Spese Correnti                                     | 23.748.327,41            | 16.000.000,00                    | 39.748.327,41               |
|  | Spese in Conto Capitale                            | 0,00                     | 0,00                             | 0,00                        |
|  | Spese per il rimborso di mutui e prestiti          | 0,00                     | 0,00                             | 0,00                        |
|  | <b>TOTALE UPB</b>                                  | <b>23.748.327,41</b>     | <b>16.000.000,00</b>             | <b>39.748.327,41</b>        |
| 05.05.04   | ASSISTENZA SANITARIA                               |                          |                                  |                             |
|  | Spese Correnti                                     | 0,00                     | 0,00                             | 0,00                        |
|  | Spese in Conto Capitale                            | 24.432.315,90            | 450.000,00                       | 24.882.315,90               |
|  | Spese per il rimborso di mutui e prestiti          | 0,00                     | 0,00                             | 0,00                        |
|  | <b>TOTALE UPB</b>                                  | <b>24.432.315,90</b>     | <b>450.000,00</b>                | <b>24.882.315,90</b>        |
| 05.05.05   | INFRASTRUTTURE SANITARIE E SPESE IN CONTO CAPITALE |                          |                                  |                             |

| R E G I O N E P U G L I A  |   | ESERCIZIO FINANZIARIO 2013 |                          | STATO DI PREVISIONE DELLE SPESE  |                             |  |
|--|---|----------------------------|--------------------------|----------------------------------|-----------------------------|--|
| NUMERO   | UNITA' PREVISIONALI DI BASE               |                            | RESIDUI<br>PRESUNTI<br>€ | PREVISIONI<br>DI COMPETENZA<br>€ | PREVISIONI<br>DI CASSA<br>€ |  |
|  | Spese Correnti                            |                            | 0,00                     | 0,00                             | 0,00                        |  |
|  | Spese in Conto Capitale                   |                            | 450.510.084,27           | 0,00                             | 450.510.084,27              |  |
|  | Spese per il rimborso di mutui e prestiti |                            | 0,00                     | 0,00                             | 0,00                        |  |
|  | <b>TOTALE UPB</b>                         | <b>05.05 .05</b>           | <b>450.510.084,27</b>    | <b>0,00</b>                      | <b>450.510.084,27</b>       |  |
| <b>05.05.06 INTESE ISTITUZIONALI DI PROGRAMMA SERVIZIO ACCREDITAMENTO E PROGRAMMAZIONE SANITARIA</b> |   |                            |                          |                                  |                             |  |
|  | Spese Correnti                            |                            | 3.740.260,53             | 0,00                             | 3.740.260,53                |  |
|  | Spese in Conto Capitale                   |                            | 55.800.000,00            | 3.000.000,00                     | 58.800.000,00               |  |
|  | Spese per il rimborso di mutui e prestiti |                            | 0,00                     | 0,00                             | 0,00                        |  |
|  | <b>TOTALE UPB</b>                         | <b>05.05 .06</b>           | <b>59.540.260,53</b>     | <b>3.000.000,00</b>              | <b>62.540.260,53</b>        |  |
|  | <b>TOTALE AREA INTERVENTO</b>             | <b>05.05</b>               | <b>558.230.988,11</b>    | <b>21.950.000,00</b>             | <b>580.180.988,11</b>       |  |

R E G I O N E P U G L I A

ESERCIZIO FINANZIARIO 2013

STATO DI PREVISIONE DELLE SPESE

| 05.06 AREA POLITICHE PER LA PROMOZIONE DELLA SALUTE DELLE PERSONE E DELLE PARI OPPORTUNITA' - SERVIZIO ASSISTENZA OSPEDALIERA E SPECIALISTICA |   |                          |                                  |                             |
|---|---|--------------------------|----------------------------------|-----------------------------|
| NUMERO  | UNITA' PREVISIONALI DI BASE               | RESIDUI<br>PRESUNTI<br>€ | PREVISIONI<br>DI COMPETENZA<br>€ | PREVISIONI<br>DI CASSA<br>€ |
| 05.06.01 ASSISTENZA OSPEDALIERA E SPECIALISTICA   |   |                          |                                  |                             |
|   | Spese Correnti                            | 136.830.267,97           | 79.064.436,00                    | 215.894.703,97              |
|   | Spese in Conto Capitale                   | 0,00                     | 4.500.000,00                     | 4.500.000,00                |
|   | Spese per il rimborso di mutui e prestiti | 0,00                     | 0,00                             | 0,00                        |
| TOTALE UPB  | 05.06 . 01                                | <u>136.830.267,97</u>    | <u>83.564.436,00</u>             | <u>220.394.703,97</u>       |
| TOTALE AREA INTERVENTO  | 05.06                                     | <u>136.830.267,97</u>    | <u>83.564.436,00</u>             | <u>220.394.703,97</u>       |

R E G I O N E P U G L I A

ESERCIZIO FINANZIARIO 2013

STATO DI PREVISIONE DELLE SPESE

| 05.07 AREA POLITICHE PER LA PROMOZIONE DELLA SALUTE DELLE PERSONE E DELLE PARI OPPORTUNITA' - SERVIZIO ASSISTENZA TERRITORIALE E PREVENZIONE |   |                       |                               |                          |
|--|---|-----------------------|-------------------------------|--------------------------|
| NUMERO   | UNITA' PREVISIONALI DI BASE               | RESIDUI PRESUNTI<br>€ | PREVISIONI DI COMPETENZA<br>€ | PREVISIONI DI CASSA<br>€ |
| 05.07.01 ASSISTENZA TERRITORIALE PREVENZIONE   |   |                       |                               |                          |
|  | Spese Correnti                            | 135.455.892,14        | 41.563.000,00                 | 177.018.892,14           |
|  | Spese in Conto Capitale                   | 0,00                  | 0,00                          | 0,00                     |
|  | Spese per il rimborso di mutui e prestiti | 0,00                  | 0,00                          | 0,00                     |
| TOTALE UPB   | 05.07 .01                                 | <u>135.455.892,14</u> | <u>41.563.000,00</u>          | <u>177.018.892,14</u>    |
| TOTALE AREA INTERVENTO   | 05.07                                     | <u>135.455.892,14</u> | <u>41.563.000,00</u>          | <u>177.018.892,14</u>    |

R E G I O N E P U G L I A

ESERCIZIO FINANZIARIO 2013

STATO DI PREVISIONE DELLE SPESE

| 05.08 AREA POLITICHE PER LA PROMOZIONE DELLA SALUTE DELLE PERSONE E DELLE PARI OPPORTUNITA' - SERVIZIO GESTIONE<br>ACCENTRATA FINANZA SANITARIA REGIONALE |   |                          |                                  |                             |
|---|---|--------------------------|----------------------------------|-----------------------------|
| NUMERO  | UNITA' PREVISIONALI DI BASE               | RESIDUI<br>PRESUNTI<br>€ | PREVISIONI<br>DI COMPETENZA<br>€ | PREVISIONI<br>DI CASSA<br>€ |
| 05.08.01 GESTIONE ACCENTRATA FINANZA SANITARIA  |   |                          |                                  |                             |
|   | Spese Correnti                            | 858.293.792,33           | 6.507.166.726,00                 | 7.365.460.518,33            |
|   | Spese in Conto Capitale                   | 101.606.725,65           | 0,00                             | 101.606.725,65              |
|   | Spese per il rimborso di mutui e prestiti | 0,00                     | 0,00                             | 0,00                        |
| TOTALE UPB  | 05.08 . 01                                | <u>959.900.517,98</u>    | <u>6.507.166.726,00</u>          | <u>7.467.067.243,98</u>     |
| TOTALE AREA INTERVENTO  | 05.08                                     | <u>959.900.517,98</u>    | <u>6.507.166.726,00</u>          | <u>7.467.067.243,98</u>     |

R E G I O N E P U G L I A

ESERCIZIO FINANZIARIO 2013

STATO DI PREVISIONE DELLE SPESE

| 06.00 AREA FINANZA E CONTROLLI      |   |                          |                                  |                             |
|-------------------------------------|---|--------------------------|----------------------------------|-----------------------------|
| NUMERO                              | UNITA' PREVISIONALI DI BASE               | RESIDUI<br>PRESUNTI<br>€ | PREVISIONI<br>DI COMPETENZA<br>€ | PREVISIONI<br>DI CASSA<br>€ |
| 06.00.01 UFFICIO STATISTICO AREA 06 |   |                          |                                  |                             |
|                                     | Spese Correnti                            | 1.201.253,20             | 0,00                             | 1.201.253,20                |
|                                     | Spese in Conto Capitale                   | 0,00                     | 0,00                             | 0,00                        |
|                                     | Spese per il rimborso di mutui e prestiti | 0,00                     | 0,00                             | 0,00                        |
| TOTALE UPB                          | 06.00 . 01                                | <u>1.201.253,20</u>      | <u>0,00</u>                      | <u>1.201.253,20</u>         |
| TOTALE AREA INTERVENTO              | 06.00                                     | <u>1.201.253,20</u>      | <u>0,00</u>                      | <u>1.201.253,20</u>         |



R E G I O N E P U G L I A

ESERCIZIO FINANZIARIO 2013

STATO DI PREVISIONE DELLE SPESE

| 06.01 AREA FINANZA E CONTROLLI - SERVIZIO FINANZE |   |                          |                                  |                             |
|---|---|--------------------------|----------------------------------|-----------------------------|
| NUMERO  | UNITA' PREVISIONALI DI BASE               | RESIDUI<br>PRESUNTI<br>€ | PREVISIONI<br>DI COMPETENZA<br>€ | PREVISIONI<br>DI CASSA<br>€ |
| 06.01.01  | FINANZE                                   |                          |                                  |                             |
|   | Spese Correnti                            | 17.573.823,71            | 12.910.000,00                    | 30.483.823,71               |
|   | Spese in Conto Capitale                   | 0,00                     | 0,00                             | 0,00                        |
|   | Spese per il rimborso di mutui e prestiti | 0,00                     | 0,00                             | 0,00                        |
| TOTALE UPB  | 06.01 . 01                                | <u>17.573.823,71</u>     | <u>12.910.000,00</u>             | <u>30.483.823,71</u>        |
| TOTALE AREA INTERVENTO                            | 06.01                                     | <u>17.573.823,71</u>     | <u>12.910.000,00</u>             | <u>30.483.823,71</u>        |

R E G I O N E P U G L I A

ESERCIZIO FINANZIARIO 2013

STATO DI PREVISIONE DELLE SPESE

06.02 AREA FINANZA E CONTROLLI - SERVIZIO BILANCIO E RAGIONERIA

| NUMERO  | UNITA' PREVISIONALI DI BASE               | RESIDUI<br>PRESUNTI<br>€ | PREVISIONI<br>DI COMPETENZA<br>€ | PREVISIONI<br>DI CASSA<br>€ |
|---|---|--------------------------|----------------------------------|-----------------------------|
| 06.02.01 FONDI DI RISERVA E FONDI SPECIALI    |   |                          |                                  |                             |
|   | Spese Correnti                            | 0,00                     | 1.213.272.673,48                 | 1.526.145.244,48            |
|   | Spese in Conto Capitale                   | 0,00                     | 0,00                             | 0,00                        |
|   | Spese per il rimborso di mutui e prestiti | 0,00                     | 0,00                             | 0,00                        |
|   | <b>TOTALE UPB</b>                         | <b>0,00</b>              | <b>1.213.272.673,48</b>          | <b>1.526.145.244,48</b>     |
| 06.02.02 ONERI DI GESTIONE FINANZIARIA        |   |                          |                                  |                             |
|   | Spese Correnti                            | 1.000.752,62             | 8.150.000,00                     | 9.150.752,62                |
|   | Spese in Conto Capitale                   | 0,00                     | 0,00                             | 0,00                        |
|   | Spese per il rimborso di mutui e prestiti | 0,00                     | 0,00                             | 0,00                        |
|   | <b>TOTALE UPB</b>                         | <b>1.000.752,62</b>      | <b>8.150.000,00</b>              | <b>9.150.752,62</b>         |
| 06.02.03 MUTUI DIRETTI                        |   |                          |                                  |                             |
|   | Spese Correnti                            | 35.013.436,42            | 89.382.863,12                    | 124.396.299,54              |
|   | Spese in Conto Capitale                   | 0,00                     | 0,00                             | 0,00                        |
|   | Spese per il rimborso di mutui e prestiti | 70.164.869,01            | 152.295.495,93                   | 222.460.364,94              |
|   | <b>TOTALE UPB</b>                         | <b>105.178.305,43</b>    | <b>241.678.359,05</b>            | <b>346.856.664,48</b>       |
| 06.02.04 MUTUI CON ONERI A CARICO DELLO STATO |   |                          |                                  |                             |

## R E G I O N E P U G L I A

## ESERCIZIO FINANZIARIO 2013

## STATO DI PREVISIONE DELLE SPESE

| NUMERO   | UNITA' PREVISIONALI DI BASE                               | RESIDUI<br>PRESUNTI<br>€ | PREVISIONI<br>DI COMPETENZA<br>€ | PREVISIONI<br>DI CASSA<br>€ |
|----------|---|--------------------------|----------------------------------|-----------------------------|
|          | Spese Correnti  | 444.695,77               | 794.459,40                       | 1.239.155,17                |
|          | Spese in Conto Capitale                                   | 0,00                     | 0,00                             | 0,00                        |
|          | Spese per il rimborso di mutui e prestiti                 | 1.436.088,13             | 2.967.108,40                     | 4.403.196,53                |
|          | <b>TOTALE UPB</b> 06.02 . 04                              | <b>1.880.783,90</b>      | <b>3.761.567,80</b>              | <b>5.642.351,70</b>         |
| 06.02.05 | RUOLI DI SPESA FISSA - CONCORSO REGIONALE NEGLI INTERESSI |                          |                                  |                             |
|          | Spese Correnti  | 1.813.373,98             | 4.628.188,68                     | 6.441.562,66                |
|          | Spese in Conto Capitale                                   | 0,00                     | 0,00                             | 0,00                        |
|          | Spese per il rimborso di mutui e prestiti                 | 0,00                     | 0,00                             | 0,00                        |
|          | <b>TOTALE UPB</b> 06.02 . 05                              | <b>1.813.373,98</b>      | <b>4.628.188,68</b>              | <b>6.441.562,66</b>         |
| 06.02.06 | MUTUI NON PIU' ASSISTITI DA CONTIBUTO STATALE             |                          |                                  |                             |
|          | Spese Correnti  | 1.409.173,68             | 2.283.204,69                     | 3.692.378,37                |
|          | Spese in Conto Capitale                                   | 0,00                     | 0,00                             | 0,00                        |
|          | Spese per il rimborso di mutui e prestiti                 | 7.466.833,71             | 12.137.353,22                    | 19.604.186,93               |
|          | <b>TOTALE UPB</b> 06.02 . 06                              | <b>8.876.007,39</b>      | <b>14.420.557,91</b>             | <b>23.296.565,30</b>        |
| 06.02.07 | FONDI PER PRESTAZIONE DI GARANZIE FINANZIARIE             |                          |                                  |                             |
|          | Spese Correnti  | 0,00                     | 0,00                             | 0,00                        |
|          | Spese in Conto Capitale                                   | 0,00                     | 0,00                             | 0,00                        |
|          | Spese per il rimborso di mutui e prestiti                 | 0,00                     | 172.500.000,00                   | 172.500.000,00              |
|          | <b>TOTALE UPB</b> 06.02 . 07                              | <b>0,00</b>              | <b>172.500.000,00</b>            | <b>172.500.000,00</b>       |

R E G I O N E P U G L I A

ESERCIZIO FINANZIARIO 2013

STATO DI PREVISIONE DELLE SPESE

| NUMERO                       | UNITA' PREVISIONALI DI BASE               | RESIDUI<br>PRESUNTI<br>€ | PREVISIONI<br>DI COMPETENZA<br>€ | PREVISIONI<br>DI CASSA<br>€ |
|------------------------------|---|--------------------------|----------------------------------|-----------------------------|
| 06.02.08                     | FONDI PER COPERTURA RISCHI SU GARANZIE    |                          |                                  |                             |
|                              | Spese Correnti                            | 0,00                     | 34.500.000,00                    | 34.500.000,00               |
|                              | Spese in Conto Capitale                   | 0,00                     | 0,00                             | 0,00                        |
|                              | Spese per il rimborso di mutui e prestiti | 0,00                     | 0,00                             | 0,00                        |
| TOTALE UPB                   | 06.02 . 08                                | 0,00                     | 34.500.000,00                    | 34.500.000,00               |
| TOTALE AREA INTERVENTO 06.02 |   | 118.749.223,32           | 1.692.911.346,92                 | 2.124.533.141,24            |

R E G I O N E P U G L I A

ESERCIZIO FINANZIARIO 2013

STATO DI PREVISIONE DELLE SPESE

| 06.03 AREA FINANZA E CONTROLLI - SERVIZIO CONTROLLI |   |                          |                                  |                             |
|---|---|--------------------------|----------------------------------|-----------------------------|
| NUMERO  | UNITA' PREVISIONALI DI BASE               | RESIDUI<br>PRESUNTI<br>€ | PREVISIONI<br>DI COMPETENZA<br>€ | PREVISIONI<br>DI CASSA<br>€ |
| 06.03.01 CONTROLLI                                  |   |                          |                                  |                             |
|   | Spese Correnti                            | 619.142,80               | 570.000,00                       | 1.189.142,80                |
|   | Spese in Conto Capitale                   | 0,00                     | 20.000,00                        | 20.000,00                   |
|   | Spese per il rimborso di mutui e prestiti | 55.500,00                | 0,00                             | 55.500,00                   |
| TOTALE UPB  | 06.03 . 01                                | <u>674.642,80</u>        | <u>590.000,00</u>                | <u>1.264.642,80</u>         |
| TOTALE AREA INTERVENTO 06.03                        |   | 674.642,80               | 590.000,00                       | 1.264.642,80                |

R E G I O N E P U G L I A

ESERCIZIO FINANZIARIO 2013

STATO DI PREVISIONE DELLE SPESE

| 06.04 AREA FINANZA E CONTROLLI - SERVIZIO DEMANIO E PATRIMONIO |   |                          |                                  |                             |
|--|---|--------------------------|----------------------------------|-----------------------------|
| NUMERO   | UNITA' PREVISIONALI DI BASE               | RESIDUI<br>PRESUNTI<br>€ | PREVISIONI<br>DI COMPETENZA<br>€ | PREVISIONI<br>DI CASSA<br>€ |
| 06.04.01 DEMANIO E PATRIMONIO                                  |   |                          |                                  |                             |
|  | Spese Correnti                            | 664.334,86               | 288.884,79                       | 953.219,65                  |
|  | Spese in Conto Capitale                   | 15.932.153,48            | 4.250.000,00                     | 20.182.153,48               |
|  | Spese per il rimborso di mutui e prestiti | 0,00                     | 0,00                             | 0,00                        |
| TOTALE UPB   | 06.04 .01                                 | <u>16.596.488,34</u>     | <u>4.538.884,79</u>              | <u>21.135.373,13</u>        |
| TOTALE AREA INTERVENTO 06.04                                   |   | <u>16.596.488,34</u>     | <u>4.538.884,79</u>              | <u>21.135.373,13</u>        |

R E G I O N E P U G L I A

ESERCIZIO FINANZIARIO 2013

STATO DI PREVISIONE DELLE SPESE

| 06.05 AREA FINANZA E CONTROLLI - SERVIZIO PROVVEDITORATO ED ECONOMATO |   |                          |                                  |                             |
|---|---|--------------------------|----------------------------------|-----------------------------|
| NUMERO  | UNITA' PREVISIONALI DI BASE               | RESIDUI<br>PRESUNTI<br>€ | PREVISIONI<br>DI COMPETENZA<br>€ | PREVISIONI<br>DI CASSA<br>€ |
| <b>06.05.01 ONERI COMUNI NON RIPARTITI</b>                            |   |                          |                                  |                             |
|   | Spese Correnti                            | 9.979.408,82             | 20.888.894,48                    | 30.868.303,30               |
|   | Spese in Conto Capitale                   | 0,00                     | 0,00                             | 0,00                        |
|   | Spese per il rimborso di mutui e prestiti | 0,00                     | 0,00                             | 0,00                        |
|   | <b>TOTALE UPB</b>                         | <b>9.979.408,82</b>      | <b>20.888.894,48</b>             | <b>30.868.303,30</b>        |
|   | 06.05 . 01                                |                          |                                  |                             |
| <b>06.05.02 ONERI COMUNI RIPARTITI</b>                                |   |                          |                                  |                             |
|   | Spese Correnti                            | 1.996.182,65             | 3.478.000,00                     | 5.474.182,65                |
|   | Spese in Conto Capitale                   | 0,00                     | 0,00                             | 0,00                        |
|   | Spese per il rimborso di mutui e prestiti | 0,00                     | 0,00                             | 0,00                        |
|   | <b>TOTALE UPB</b>                         | <b>1.996.182,65</b>      | <b>3.478.000,00</b>              | <b>5.474.182,65</b>         |
|   | 06.05 . 02                                |                          |                                  |                             |
|   | <b>TOTALE AREA INTERVENTO 06.05</b>       | <b>11.975.591,47</b>     | <b>24.366.894,48</b>             | <b>36.342.485,95</b>        |

R E G I O N E P U G L I A

ESERCIZIO FINANZIARIO 2013

STATO DI PREVISIONE DELLE SPESE

| 08.00 AREA ORGANIZZAZIONE E RIFORMA DELL'AMMINISTRAZIONE |   |                          |                                  |                             |
|--|---|--------------------------|----------------------------------|-----------------------------|
| NUMERO   | UNITA' PREVISIONALI DI BASE               | RESIDUI<br>PRESUNTI<br>€ | PREVISIONI<br>DI COMPETENZA<br>€ | PREVISIONI<br>DI CASSA<br>€ |
| 08.00.01   | COORDINAMENTO AREA 08                     |                          |                                  |                             |
|  | Spese Correnti                            | 19.561,25                | 20.000,00                        | 39.561,25                   |
|  | Spese in Conto Capitale                   | 0,00                     | 0,00                             | 0,00                        |
|  | Spese per il rimborso di mutui e prestiti | 0,00                     | 0,00                             | 0,00                        |
|  | TOTALE UPB 08.00 .01                      | 19.561,25                | 20.000,00                        | 39.561,25                   |
|  | TOTALE AREA INTERVENTO 08.00              | 19.561,25                | 20.000,00                        | 39.561,25                   |



R E G I O N E P U G L I A

ESERCIZIO FINANZIARIO 2013

STATO DI PREVISIONE DELLE SPESE

| 08.01 AREA ORGANIZZAZIONE E RIFORMA DELL'AMMINISTRAZIONE - SERVIZIO PERSONALE E ORGANIZZAZIONE |   |                          |                                  |                             |
|--|---|--------------------------|----------------------------------|-----------------------------|
| NUMERO   | UNITA' PREVISIONALI DI BASE               | RESIDUI<br>PRESUNTI<br>€ | PREVISIONI<br>DI COMPETENZA<br>€ | PREVISIONI<br>DI CASSA<br>€ |
| 08.01.01   | PERSONALE                                 |                          |                                  |                             |
|  | Spese Correnti                            | 57.480.555,89            | 156.022.865,17                   | 213.503.421,06              |
|  | Spese in Conto Capitale                   | 0,00                     | 0,00                             | 0,00                        |
|  | Spese per il rimborso di mutui e prestiti | 0,00                     | 0,00                             | 0,00                        |
| TOTALE UPB   | 08.01 . 01                                | <u>57.480.555,89</u>     | <u>156.022.865,17</u>            | <u>213.503.421,06</u>       |
| TOTALE AREA INTERVENTO   | 08.01                                     | 57.480.555,89            | 156.022.865,17                   | 213.503.421,06              |

R E G I O N E P U G L I A

ESERCIZIO FINANZIARIO 2013

STATO DI PREVISIONE DELLE SPESE

| 08.02 AREA ORGANIZZAZIONE E RIFORMA DELL'AMMINISTRAZIONE - SERVIZIO ENTI LOCALI E DECENTRAMENTO |   |                          |                                  |                             |
|---|---|--------------------------|----------------------------------|-----------------------------|
| NUMERO  | UNITA' PREVISIONALI DI BASE               | RESIDUI<br>PRESUNTI<br>€ | PREVISIONI<br>DI COMPETENZA<br>€ | PREVISIONI<br>DI CASSA<br>€ |
| 08.02.01 ENTI LOCALI  |   |                          |                                  |                             |
|   | Spese Correnti                            | 501.373,58               | 11.001.969,65                    | 11.503.343,23               |
|   | Spese in Conto Capitale                   | 9.175,20                 | 100.000,00                       | 109.175,20                  |
|   | Spese per il rimborso di mutui e prestiti | 0,00                     | 0,00                             | 0,00                        |
| TOTALE UPB  | 08.02 . 01                                | <u>510.548,78</u>        | <u>11.101.969,65</u>             | <u>11.612.518,43</u>        |
| TOTALE AREA INTERVENTO 08.02  |   | <u>510.548,78</u>        | <u>11.101.969,65</u>             | <u>11.612.518,43</u>        |

R E G I O N E P U G L I A

ESERCIZIO FINANZIARIO 2013

STATO DI PREVISIONE DELLE SPESE

| 08.03 AREA ORGANIZZAZIONE E RIFORMA DELL'AMMINISTRAZIONE - SERVIZIO AFFARI GENERALI |   |                          |                                  |                             |
|---|---|--------------------------|----------------------------------|-----------------------------|
| NUMERO  | UNITA' PREVISIONALI DI BASE               | RESIDUI<br>PRESUNTI<br>€ | PREVISIONI<br>DI COMPETENZA<br>€ | PREVISIONI<br>DI CASSA<br>€ |
| 08.03.01 ONERI COMUNI NON RIPARTITI   |   |                          |                                  |                             |
|   | Spese Correnti                            | 1.360.818,27             | 5.850.000,00                     | 7.210.818,27                |
|   | Spese in Conto Capitale                   | 0,00                     | 0,00                             | 0,00                        |
|   | Spese per il rimborso di mutui e prestiti | 0,00                     | 0,00                             | 0,00                        |
| TOTALE UPB  | 08.03 . 01                                | <u>1.360.818,27</u>      | <u>5.850.000,00</u>              | <u>7.210.818,27</u>         |
| TOTALE AREA INTERVENTO 08.03  |   | <u>1.360.818,27</u>      | <u>5.850.000,00</u>              | <u>7.210.818,27</u>         |

R E G I O N E P U G L I A

ESERCIZIO FINANZIARIO 2013

STATO DI PREVISIONE DELLE SPESE

08.04 AREA ORGANIZZAZIONE E RIFORMA DELL'AMMINISTRAZIONE - SERVIZIO COMUNICAZIONE ISTITUZIONALE

| NUMERO                               | UNITA' PREVISIONALI DI BASE               | RESIDUI<br>PRESUNTI<br>€ | PREVISIONI<br>DI COMPETENZA<br>€ | PREVISIONI<br>DI CASSA<br>€ |
|--------------------------------------|---|--------------------------|----------------------------------|-----------------------------|
| 08.04.01 COMUNICAZIONE ISTITUZIONALE |   |                          |                                  |                             |
|                                      | Spese Correnti                            | 684.124,77               | 910.000,00                       | 1.594.124,77                |
|                                      | Spese in Conto Capitale                   | 0,00                     | 0,00                             | 0,00                        |
|                                      | Spese per il rimborso di mutui e prestiti | 0,00                     | 0,00                             | 0,00                        |
| TOTALE UPB                           | 08.04 .01                                 | <u>684.124,77</u>        | <u>910.000,00</u>                | <u>1.594.124,77</u>         |
| TOTALE AREA INTERVENTO               | 08.04                                     | <u>684.124,77</u>        | <u>910.000,00</u>                | <u>1.594.124,77</u>         |

R E G I O N E P U G L I A

ESERCIZIO FINANZIARIO 2013

STATO DI PREVISIONE DELLE SPESE

| 09.01 AREA POLITICHE PER LA RIQUALIFICAZIONE, LA TUTELA E LA SICUREZZA AMBIENTALE E PER L'ATTUAZIONE DELLE OPERE PUBBLICHE - SERVIZIO LAVORI PUBBLICI |  |                          |                                  |                             |
|---|--|--------------------------|----------------------------------|-----------------------------|
| NUMERO  | UNITA' PREVISIONALI DI BASE                          | RESIDUI<br>PRESUNTI<br>€ | PREVISIONI<br>DI COMPETENZA<br>€ | PREVISIONI<br>DI CASSA<br>€ |
| 09.01.01  | INTERVENTI PER PUBBLICHE CALAMITÀ                    |                          |                                  |                             |
|   | Spese Correnti                                       | 2.856.356,01             | 1.450.000,00                     | 4.306.356,01                |
|   | Spese in Conto Capitale                              | 7.172.944,61             | 3.800.000,00                     | 10.973.316,61               |
|   | Spese per il rimborso di mutui e prestiti            | 0,00                     | 0,00                             | 0,00                        |
|   | <b>TOTALE UPB</b>                                    | <b>10.029.300,62</b>     | <b>5.250.000,00</b>              | <b>15.279.672,62</b>        |
| 09.01.02  | VIABILITÀ  |                          |                                  |                             |
|   | Spese Correnti                                       | 150.859,79               | 20.000,00                        | 170.859,79                  |
|   | Spese in Conto Capitale                              | 159.575.812,27           | 0,00                             | 159.575.812,27              |
|   | Spese per il rimborso di mutui e prestiti            | 0,00                     | 0,00                             | 0,00                        |
|   | <b>TOTALE UPB</b>                                    | <b>159.726.672,06</b>    | <b>20.000,00</b>                 | <b>159.746.672,06</b>       |
| 09.01.03  | PORTI, INFRASTRUTTURE MARITTIME E DIFESA DELLE COSTE |                          |                                  |                             |
|   | Spese Correnti                                       | 2.775.284,63             | 500.000,00                       | 3.275.284,63                |
|   | Spese in Conto Capitale                              | 1.542.186,61             | 600.000,00                       | 2.142.186,61                |
|   | Spese per il rimborso di mutui e prestiti            | 0,00                     | 0,00                             | 0,00                        |
|   | <b>TOTALE UPB</b>                                    | <b>4.317.471,24</b>      | <b>1.100.000,00</b>              | <b>5.417.471,24</b>         |
| 09.01.04  | INTERVENTI REGIONALI IN MATERIA DI INFRASTRUTTURE    |                          |                                  |                             |

## R E G I O N E P U G L I A

## ESERCIZIO FINANZIARIO 2013

## STATO DI PREVISIONE DELLE SPESE

| NUMERO   | UNITA' PREVISIONALI DI BASE                                | RESIDUI PRESUNTI<br>€ | PREVISIONI DI COMPETENZA<br>€ | PREVISIONI DI CASSA<br>€ |
|----------|--|-----------------------|-------------------------------|--------------------------|
|          | Spese Correnti   | 995.751,89            | 2.655.000,00                  | 3.650.751,89             |
|          | Spese in Conto Capitale                                    | 181.531.859,69        | 1.142.000,00                  | 182.673.859,69           |
|          | Spese per il rimborso di mutui e prestiti                  | 0,00                  | 0,00                          | 0,00                     |
|          | <b>TOTALE UPB</b>  | <b>182.527.611,58</b> | <b>3.797.000,00</b>           | <b>186.324.611,58</b>    |
| 09.01.05 | POR 2000 - 2006 LAVORI PUBBLICI                            |                       |                               |                          |
|          | Spese Correnti   | 0,00                  | 0,00                          | 0,00                     |
|          | Spese in Conto Capitale                                    | 115.787.373,66        | 0,00                          | 115.787.373,66           |
|          | Spese per il rimborso di mutui e prestiti                  | 0,00                  | 0,00                          | 0,00                     |
|          | <b>TOTALE UPB</b>  | <b>115.787.373,66</b> | <b>0,00</b>                   | <b>115.787.373,66</b>    |
| 09.01.06 | DATORE DI LAVORO   |                       |                               |                          |
|          | Spese Correnti   | 2.800,00              | 5.000,00                      | 7.800,00                 |
|          | Spese in Conto Capitale                                    | 609.652,86            | 1.250.000,00                  | 1.859.652,86             |
|          | Spese per il rimborso di mutui e prestiti                  | 0,00                  | 0,00                          | 0,00                     |
|          | <b>TOTALE UPB</b>  | <b>612.452,86</b>     | <b>1.255.000,00</b>           | <b>1.867.452,86</b>      |
| 09.01.07 | INTESE ISTITUZIONALI DI PROGRAMMA SERVIZIO LAVORI PUBBLICI |                       |                               |                          |
|          | Spese Correnti   | 0,00                  | 0,00                          | 0,00                     |
|          | Spese in Conto Capitale                                    | 776.640.785,56        | 0,00                          | 776.640.785,56           |
|          | Spese per il rimborso di mutui e prestiti                  | 0,00                  | 0,00                          | 0,00                     |
|          | <b>TOTALE UPB</b>  | <b>776.640.785,56</b> | <b>0,00</b>                   | <b>776.640.785,56</b>    |

R E G I O N E P U G L I A

ESERCIZIO FINANZIARIO 2013

STATO DI PREVISIONE DELLE SPESE

| NUMERO UNITA' PREVISIONALI DI BASE | RESIDUI<br>PRESUNTI<br>€ | PREVISIONI<br>DI COMPETENZA<br>€ | PREVISIONI<br>DI CASSA<br>€ |
|------------------------------------|--------------------------|----------------------------------|-----------------------------|
| TOTALE AREA INTERVENTO 09.01       | 1.249.641.667,58         | 11.422.000,00                    | 1.261.064.039,58            |

R E G I O N E P U G L I A

ESERCIZIO FINANZIARIO 2013

STATO DI PREVISIONE DELLE SPESE

09.02 AREA POLITICHE PER LA RIQUALIFICAZIONE, LA TUTELA E LA SICUREZZA AMBIENTALE E PER L'ATTUAZIONE DELLE OPERE PUBBLICHE - SERVIZIO PROTEZIONE CIVILE

| NUMERO   | UNITA' PREVISIONALI DI BASE                                  | RESIDUI<br>PRESUNTI<br>€ | PREVISIONI<br>DI COMPETENZA<br>€ | PREVISIONI<br>DI CASSA<br>€ |
|----------|--|--------------------------|----------------------------------|-----------------------------|
| 09.02.01 | PROTEZIONE CIVILE  |                          |                                  |                             |
|          | Spese Correnti   | 26.920.390,16            | 6.163.000,00                     | 33.083.390,16               |
|          | Spese in Conto Capitale                                      | 25.190.337,53            | 2.900.000,00                     | 28.090.337,53               |
|          | Spese per il rimborso di mutui e prestiti                    | 0,00                     | 0,00                             | 0,00                        |
|          | <b>TOTALE UPB</b>  | <b>52.110.727,69</b>     | <b>9.063.000,00</b>              | <b>61.173.727,69</b>        |
| 09.02.02 | INTESE ISTITUZIONALI DI PROGRAMMA SERVIZIO PROTEZIONE CIVILE |                          |                                  |                             |
|          | Spese Correnti   | 0,00                     | 0,00                             | 0,00                        |
|          | Spese in Conto Capitale                                      | 118.130,00               | 0,00                             | 118.130,00                  |
|          | Spese per il rimborso di mutui e prestiti                    | 0,00                     | 0,00                             | 0,00                        |
|          | <b>TOTALE UPB</b>  | <b>118.130,00</b>        | <b>0,00</b>                      | <b>118.130,00</b>           |
|          | <b>TOTALE AREA INTERVENTO 09.02</b>                          | <b>52.228.857,69</b>     | <b>9.063.000,00</b>              | <b>61.291.857,69</b>        |



R E G I O N E P U G L I A

ESERCIZIO FINANZIARIO 2013

STATO DI PREVISIONE DELLE SPESE

| 09.03 AREA POLITICHE PER LA RIQUALIFICAZIONE, LA TUTELA E LA SICUREZZA AMBIENTALE E PER L'ATTUAZIONE DELLE OPERE PUBBLICHE - SERVIZIO RISORSE NATURALI |   |                          |                                  |                             |
|--|---|--------------------------|----------------------------------|-----------------------------|
| NUMERO   | UNITA' PREVISIONALI DI BASE                                 | RESIDUI<br>PRESUNTI<br>€ | PREVISIONI<br>DI COMPETENZA<br>€ | PREVISIONI<br>DI CASSA<br>€ |
| 09.03.01   | DIFESA DEL SUOLO  |                          |                                  |                             |
|  | Spese Correnti  | 586.911,91               | 2.737.446,00                     | 3.324.357,91                |
|  | Spese in Conto Capitale                                     | 81.863.992,74            | 0,00                             | 81.863.992,74               |
|  | Spese per il rimborso di mutui e prestiti                   | 0,00                     | 0,00                             | 0,00                        |
|  | <b>TOTALE UPB</b>   | <b>82.450.904,65</b>     | <b>2.737.446,00</b>              | <b>85.188.350,65</b>        |
| 09.03.02   | INTESE ISTITUZIONALI DI PROGRAMMA SERVIZIO RISORSE NATURALI |                          |                                  |                             |
|  | Spese Correnti  | 0,00                     | 0,00                             | 0,00                        |
|  | Spese in Conto Capitale                                     | 293.792.808,82           | 0,00                             | 293.792.808,82              |
|  | Spese per il rimborso di mutui e prestiti                   | 0,00                     | 0,00                             | 0,00                        |
|  | <b>TOTALE UPB</b>   | <b>293.792.808,82</b>    | <b>0,00</b>                      | <b>293.792.808,82</b>       |
|  | <b>TOTALE AREA INTERVENTO 09.03</b>                         | <b>376.243.713,47</b>    | <b>2.737.446,00</b>              | <b>378.981.159,47</b>       |

R E G I O N E P U G L I A

ESERCIZIO FINANZIARIO 2013

STATO DI PREVISIONE DELLE SPESE

| 09.04 AREA POLITICHE PER LA RIQUALIFICAZIONE, LA TUTELA E LA SICUREZZA AMBIENTALE E PER L'ATTUAZIONE DELLE OPERE PUBBLICHE - SERVIZIO TUTELA DELLE ACQUE |   |                          |                                  |                             |
|--|---|--------------------------|----------------------------------|-----------------------------|
| NUMERO   | UNITA' PREVISIONALI DI BASE                                   | RESIDUI<br>PRESUNTI<br>€ | PREVISIONI<br>DI COMPETENZA<br>€ | PREVISIONI<br>DI CASSA<br>€ |
| 09.04.01   | INTERVENTI REGIONALI IN MATERIA DI RISORSE IDRICHE            |                          |                                  |                             |
|  | Spese Correnti  | 722.097,75               | 10.000,00                        | 732.097,75                  |
|  | Spese in Conto Capitale                                       | 32.811,69                | 0,00                             | 32.811,69                   |
|  | Spese per il rimborso di mutui e prestiti                     | 0,00                     | 0,00                             | 0,00                        |
|  | <b>TOTALE UPB</b> 09.04 . 01                                  | <b>754.909,44</b>        | <b>10.000,00</b>                 | <b>764.909,44</b>           |
| 09.04.02   | INTESE ISTITUZIONALI DI PROGRAMMA SERVIZIO TUTELA DELLE ACQUE |                          |                                  |                             |
|  | Spese Correnti  | 0,00                     | 0,00                             | 0,00                        |
|  | Spese in Conto Capitale                                       | 6.554,97                 | 0,00                             | 6.554,97                    |
|  | Spese per il rimborso di mutui e prestiti                     | 0,00                     | 0,00                             | 0,00                        |
|  | <b>TOTALE UPB</b> 09.04 . 02                                  | <b>6.554,97</b>          | <b>0,00</b>                      | <b>6.554,97</b>             |
|  | <b>TOTALE AREA INTERVENTO 09.04</b>                           | <b>761.464,41</b>        | <b>10.000,00</b>                 | <b>771.464,41</b>           |

R E G I O N E P U G L I A

ESERCIZIO FINANZIARIO 2013

STATO DI PREVISIONE DELLE SPESE

09.05 AREA POLITICHE PER LA RIQUALIFICAZIONE, LA TUTELA E LA SICUREZZA AMBIENTALE E PER L'ATTUAZIONE DELLE OPERE PUBBLICHE - SERVIZIO CICLO DEI RIFIUTI E BONIFICA

| NUMERO UNITA' PREVISIONALI DI BASE  | RESIDUI PRESUNTI<br>€ | PREVISIONI DI COMPETENZA<br>€ | PREVISIONI DI CASSA<br>€ |
|---|-----------------------|-------------------------------|--------------------------|
| <b>09.05.01 RIFIUTI</b>   |                       |                               |                          |
| Spese Correnti  | 1.033.000,00          | 0,00                          | 1.033.000,00             |
| Spese in Conto Capitale   | 23.342.945,20         | 2.520.000,00                  | 25.862.945,20            |
| Spese per il rimborso di mutui e prestiti   | 0,00                  | 0,00                          | 0,00                     |
| <b>TOTALE UPB</b> 09.05 . 01  | <b>24.375.945,20</b>  | <b>2.520.000,00</b>           | <b>26.895.945,20</b>     |
| <b>09.05.02 POR 200-2006 RIFIUTI</b>  |                       |                               |                          |
| Spese Correnti  | 0,00                  | 0,00                          | 0,00                     |
| Spese in Conto Capitale   | 16.912.713,27         | 0,00                          | 16.912.713,27            |
| Spese per il rimborso di mutui e prestiti   | 0,00                  | 0,00                          | 0,00                     |
| <b>TOTALE UPB</b> 09.05 . 02  | <b>16.912.713,27</b>  | <b>0,00</b>                   | <b>16.912.713,27</b>     |
| <b>09.05.03 INTESE ISTITUZIONALI DI PROGRAMMA SERVIZIO CICLO DEI RIFIUTI E BONIFICA</b> |                       |                               |                          |
| Spese Correnti  | 0,00                  | 0,00                          | 0,00                     |
| Spese in Conto Capitale   | 164.547.531,60        | 0,00                          | 164.547.531,60           |
| Spese per il rimborso di mutui e prestiti   | 0,00                  | 0,00                          | 0,00                     |
| <b>TOTALE UPB</b> 09.05 . 03  | <b>164.547.531,60</b> | <b>0,00</b>                   | <b>164.547.531,60</b>    |
| <b>TOTALE AREA INTERVENTO 09.05</b>   | <b>205.836.190,07</b> | <b>2.520.000,00</b>           | <b>208.356.190,07</b>    |

## R E G I O N E P U G L I A

## ESERCIZIO FINANZIARIO 2013

## STATO DI PREVISIONE DELLE SPESE

| 09.06 AREA POLITICHE PER LA RIQUALIFICAZIONE, LA TUTELA E LA SICUREZZA AMBIENTALE E PER L'ATTUAZIONE DELLE OPERE PUBBLICHE - SERVIZIO ECOLOGIA |   |                          |                                  |                             |
|--|---|--------------------------|----------------------------------|-----------------------------|
| NUMERO   | UNITA' PREVISIONALI DI BASE                         | RESIDUI<br>PRESUNTI<br>€ | PREVISIONI<br>DI COMPETENZA<br>€ | PREVISIONI<br>DI CASSA<br>€ |
| 09.06.01   | TUTELA DELL' AMBIENTE                               |                          |                                  |                             |
|  | Spese Correnti                                      | 4.320.750,08             | 7.562.369,35                     | 11.883.119,43               |
|  | Spese in Conto Capitale                             | 58.379.172,45            | 0,00                             | 58.379.172,45               |
|  | Spese per il rimborso di mutui e prestiti           | 0,00                     | 0,00                             | 0,00                        |
|  | <b>TOTALE UPB</b>                                   | <b>62.699.922,53</b>     | <b>7.562.369,35</b>              | <b>70.262.291,88</b>        |
| 09.06.02   | POR 2000-2006 AMBIENTE                              |                          |                                  |                             |
|  | Spese Correnti                                      | 0,00                     | 0,00                             | 0,00                        |
|  | Spese in Conto Capitale                             | 18.310.034,86            | 0,00                             | 18.310.034,86               |
|  | Spese per il rimborso di mutui e prestiti           | 0,00                     | 0,00                             | 0,00                        |
|  | <b>TOTALE UPB</b>                                   | <b>18.310.034,86</b>     | <b>0,00</b>                      | <b>18.310.034,86</b>        |
| 09.06.03   | INTESE ISTITUZIONALI DI PROGRAMMA SERVIZIO ECOLOGIA |                          |                                  |                             |
|  | Spese Correnti                                      | 0,00                     | 0,00                             | 0,00                        |
|  | Spese in Conto Capitale                             | 479.450,71               | 0,00                             | 479.450,71                  |
|  | Spese per il rimborso di mutui e prestiti           | 0,00                     | 0,00                             | 0,00                        |
|  | <b>TOTALE UPB</b>                                   | <b>479.450,71</b>        | <b>0,00</b>                      | <b>479.450,71</b>           |
|  | <b>TOTALE AREA INTERVENTO 09.06</b>                 | <b>81.489.408,10</b>     | <b>7.562.369,35</b>              | <b>89.051.777,45</b>        |

R E G I O N E P U G L I A

ESERCIZIO FINANZIARIO 2013

STATO DI PREVISIONE DELLE SPESE

09.07 AREA POLITICHE PER LA RIQUALIFICAZIONE, LA TUTELA E LA SICUREZZA AMBIENTALE E PER L'ATTUAZIONE DELLE OPERE PUBBLICHE - SERVIZIO RISCHIO INDUSTRIALE

| NUMERO                 | UNITA' PREVISIONALI DI BASE               | RESIDUI<br>PRESUNTI<br>€ | PREVISIONI<br>DI COMPETENZA<br>€ | PREVISIONI<br>DI CASSA<br>€ |
|------------------------|---|--------------------------|----------------------------------|-----------------------------|
| 09.07.01               | RISCHIO INDUSTRIALE                       |                          |                                  |                             |
|                        | Spese Correnti                            | 0,00                     | 0,00                             | 0,00                        |
|                        | Spese in Conto Capitale                   | 0,00                     | 0,00                             | 0,00                        |
|                        | Spese per il rimborso di mutui e prestiti | 0,00                     | 0,00                             | 0,00                        |
| TOTALE UPB             | 09.07 . 01                                | 0,00                     | 0,00                             | 0,00                        |
| TOTALE AREA INTERVENTO | 09.07                                     | 0,00                     | 0,00                             | 0,00                        |

| R E G I O N E P U G L I A |                              | ESERCIZIO FINANZIARIO 2013 |                          | STATO DI PREVISIONE DELLE SPESE  |                             |  |
|---------------------------|------------------------------|----------------------------|--------------------------|----------------------------------|-----------------------------|--|
| 99.99 PARTITE DI GIRO     |                              |                            |                          |                                  |                             |  |
| NUMERO                    | UNITA' PREVISIONALI DI BASE  |                            | RESIDUI<br>PRESUNTI<br>€ | PREVISIONI<br>DI COMPETENZA<br>€ | PREVISIONI<br>DI CASSA<br>€ |  |
| 99.99.01 PARTITE DI GIRO  |                              |                            |                          |                                  |                             |  |
|                           | Partite di giro              |                            | 4.257.973.971,41         | 3.712.900.000,00                 | 6.375.378.849,19            |  |
|                           | TOTALE AREA INTERVENTO 99.99 |                            | 4.257.973.971,41         | 3.712.900.000,00                 | 6.375.378.849,19            |  |

---

| R E G I O N E P U G L I A |                             | ESERCIZIO FINANZIARIO 2013 |                                  | STATO DI PREVISIONE DELLE SPESE |  |  |
|---------------------------|-----------------------------|----------------------------|----------------------------------|---------------------------------|--|--|
| NUMERO                    | UNITA' PREVISIONALI DI BASE | RESIDUI<br>PRESUNTI<br>€   | PREVISIONI<br>DI COMPETENZA<br>€ | PREVISIONI<br>DI CASSA<br>€     |  |  |
|                           | TOTALE GEN. SPESE           | 14.517.723.447,63          | 13.295.096.052,49                | 26.535.135.004,86               |  |  |

---



**ALLEGATO 01**

**R E G I O N E P U G L I A**  
**BILANCIO DI PREVISIONE**  
**ESERCIZIO 2013**

**RIEPILOGO PER TITOLI**  
**DELL'ENTRATA E DELLA SPESA**



**REGIONE PUGLIA**  
**SERVIZIO BILANCIO E RAGIONERIA**

ALLEGATO 01

Esercizio Finanziario 2013

## Riepilogo delle Entrate per Titoli

| Entrate |  | Competenza<br>€          | Cassa<br>€               |
|---------|--|--------------------------|--------------------------|
| TITOLO  | 00 CAPITOLI FUORI BILANCIO   | 1.236.327.716,40         | 2.205.926.952,21         |
| TITOLO  | 01 ENTRATE DERIVANTI DA TRIBUTI PROPRI DELLA REGIONE, DAL GETTITO DI TRIBUTI ERARIALI O DI QUOTE DI ESSO DEVOLUTE ALLA REGIONE                 | 6.260.501.805,43         | 8.079.962.270,46         |
| TITOLO  | 02 ENTRATE DERIVANTI DA CONTRIBUTI E TRASFERIMENTI DI PARTE CORRENTE DALL'UNIONE EUROPEA, DELLO STATO E DI ALTRI SOGGETTI                      | 1.541.457.473,66         | 3.133.472.315,66         |
| TITOLO  | 03 ENTRATE EXTRATRIBUTARIE   | 109.495.000,00           | 133.740.858,73           |
| TITOLO  | 04 ENTRATE DERIVANTI DA ALIENAZIONI, DA RISCOSSIONI DI CREDITI E DA TRASFERIMENTI IN CONTO CAPITALE DELL'U.E., DELLO STATO E DI ALTRI SOGGETTI | 434.414.057,00           | 8.666.069.417,15         |
| TITOLO  | 05 ENTRATE DERIVANTI DA MUTUI, PRESTITI O ALTRE OPERAZIONI CREDITIZIE  | 0,00                     | 52.973.167,15            |
| TITOLO  | 06 CONTABILITA' SPECIALI   | 3.712.900.000,00         | 4.262.990.023,50         |
|         | <b>Totale Generale Entrate</b>   | <b>13.295.096.052,49</b> | <b>26.535.135.004,86</b> |

**REGIONE PUGLIA**  
**SERVIZIO BILANCIO E RAGIONERIA**

ALLEGATO 01

Esercizio Finanziario 2013

## Riepilogo delle Spese per Titoli

| Spese                        |   | Competenza<br>€          | Cassa<br>€               |
|------------------------------|---|--------------------------|--------------------------|
| TITOLO                       | 01 SPESE CORRENTI                               | 9.060.464.485,09         | 11.667.959.178,14        |
| TITOLO                       | 02 SPESE IN CONTO CAPITALE                      | 340.121.083,53           | 8.231.118.702,81         |
| TITOLO                       | 03 SPESE PER IL RIMBORSO DI MUTUI E<br>PRESTITI | 181.610.483,87           | 260.678.274,72           |
| TITOLO                       | 04 SPESE PER CONTABILITA' SPECIALI              | 3.712.900.000,00         | 6.375.378.849,19         |
| <b>Totale Generale Spese</b> |   | <b>13.295.096.052,49</b> | <b>26.535.135.004,86</b> |



**ALLEGATO 02**

**R E G I O N E P U G L I A**  
**BILANCIO DI PREVISIONE**  
**ESERCIZIO 2013**

**RIPARTIZIONE DELLE U.P.B. PER CAPITOLI**  
***PARTE ENTRATA***

**(ART. 47, COMMA 3, L.R. 28/01)**

Data di Stampa 27/12/2012

| R E G I O N E |                            | P U G L I A                          |             | ESERCIZIO FINANZIARIO 2013            |  | STATO DI PREVISIONE DELLE ENTRATE |                                  | ALLEGATO 02                 |                  |
|---------------|----------------------------|--------------------------------------|-------------|---------------------------------------|--|-----------------------------------|----------------------------------|-----------------------------|------------------|
| TITOLO        |                            | 0                                    |             | CAPITOLI FUORI BILANCIO               |  |                                   |                                  |                             |                  |
| CATEGORIA     |                            | 0 . 0                                |             | ..                                    |  |                                   |                                  |                             |                  |
| U.P.B.        |                            | 0 . 0 . 0                            |             | ...                                   |  |                                   |                                  |                             |                  |
| NUMERO        | T<br>I<br>T<br>O<br>L<br>O | C<br>A<br>P<br>I<br>T<br>O<br>L<br>I | U<br>P<br>B | D E S C R I Z I O N E C A P I T O L I |  | RESIDUI<br>PRESUNTI<br>€          | PREVISIONI<br>DI COMPETENZA<br>€ | PREVISIONI<br>DI CASSA<br>€ |                  |
|               | 0 . 0 . 0                  |                                      |             |                                       |  |                                   |                                  |                             |                  |
| 1010000       |                            |                                      |             |                                       | PRESUNTA GIACENZA DI CASSA ALL'INIZIO<br>DELL'ESERCIZIO. DECRETO LEGISLATIVO N.76/2000.<br><br>PREVISIONE DEF. ESERCIZIO PRECEDENTE: | 0,00                              | 0,00                             | 2.205.926.952,21            |                  |
|               | 0 . 0 . 0                  |                                      |             |                                       |  |                                   |                                  |                             |                  |
| 1010001       |                            |                                      |             |                                       | AVANZO DI AMMINISTRAZIONE PRESUNTO ANNO<br>PRECEDENTE -<br><br>PREVISIONE DEF. ESERCIZIO PRECEDENTE:                                 | 0,00                              | 1.236.327.716,40                 | 0,00                        |                  |
|               |                            |                                      |             |                                       |  |                                   |                                  |                             | 1.252.829.526,49 |
|               |                            |                                      |             |                                       | TOTALE U.P.B.  | 0 . 0 . 0                         | 0,00                             | 1.236.327.716,40            | 2.205.926.952,21 |
|               |                            |                                      |             |                                       | TOTALE CATEGORIA   | 0 . 0                             | 0,00                             | 1.236.327.716,40            | 2.205.926.952,21 |
|               |                            |                                      |             |                                       | TOTALE TITOLO  | 0                                 | 0,00                             | 1.236.327.716,40            | 2.205.926.952,21 |

| R E G I O N E |             | P U G L I A |             | ESERCIZIO FINANZIARIO 2013   |  | STATO DI PREVISIONE DELLE ENTRATE |                                  | ALLEGATO 02                 |  |
|---------------|-------------|-------------|-------------|--|--|-----------------------------------|----------------------------------|-----------------------------|--|
| TITOLO        |             | 1           |             | ENTRATE DERIVANTI DA TRIBUTI PROPRI DELLA REGIONE, DAL GETTITO DI TRIBUTI ERARIALI O DI QUOTE DI ESSO DEVOLUTE ALLA REGIONE  |  |                                   |                                  |                             |  |
| CATEGORIA     |             | 1 . 1       |             | ENTRATE DERIVANTI DA TRIBUTI PROPRI DELLA REGIONE  |  |                                   |                                  |                             |  |
| U.P.B.        |             | 1 . 1 . 2   |             | TASSE E ALTRI TRIBUTI REGIONALI  |  |                                   |                                  |                             |  |
| NUMERO        | T<br>I<br>T | C<br>A<br>T | U<br>P<br>B | DESCRIZIONE CAPITOLI   |  | RESIDUI<br>PRESUNTI<br>€          | PREVISIONI<br>DI COMPETENZA<br>€ | PREVISIONI<br>DI CASSA<br>€ |  |
|               |             |             | 1 . 1 . 2   |  |  |                                   |                                  |                             |  |
| 1011087       |             |             |             | RECUPERI FONDI PEREQUATIVI ANNI PRECEDENTI   |  | 0,00                              | 0,00                             | 0,00                        |  |
|               |             |             |             | PREVISIONE DEF. ESERCIZIO PRECEDENTE:  |  |                                   |                                  |                             |  |
|               |             |             | 1 . 1 . 2   |  |  |                                   |                                  |                             |  |
| 1012000       |             |             |             | TASSA SULLE CONCESSIONI REGIONALI (L.R. 13/1/1972, N.1,ART.8 E SEGG.)  |  | 0,00                              | 1.252.000,00                     | 1.252.000,00                |  |
|               |             |             |             | PREVISIONE DEF. ESERCIZIO PRECEDENTE:  |  | 2.350.000,00                      |                                  |                             |  |
|               |             |             |             | CAP. RESIDUI: 1012000 / 2012   |  | 0,00                              |                                  |                             |  |
|               |             |             | 1 . 1 . 2   |  |  |                                   |                                  |                             |  |
| 1012010       |             |             |             | TASSE REGIONALI PER L'ESERCIZIO VENATORIO E PER LE CONCESSIONI REGIONALI RIVENIENTI DA AZIENDE FAUNISTICO - VENATORIE, AZIENDE AGRI-TURISTICO-VENATORIE, CENTRI PRIVATI DI RIPRODUZIONE DI FAUNA SELVATICA ALLO STATO NATURALE, CENTRI PRIVATI DI RIPRODUZIONE DI FAUNA DI ALLEVAMENTO, APPOSTAMENTI FISSI. (L.R. 27/98) |  | 0,00                              | 2.000.000,00                     | 2.000.000,00                |  |
|               |             |             |             | PREVISIONE DEF. ESERCIZIO PRECEDENTE:  |  | 2.000.000,00                      |                                  |                             |  |
|               |             |             |             | CAP. RESIDUI: 1012010 / 2012   |  | 0,00                              |                                  |                             |  |

| R E G I O N E P U G L I A |             |             |             | ESERCIZIO FINANZIARIO 2013   | STATO DI PREVISIONE DELLE ENTRATE | ALLEGATO                         | 02                          |
|---------------------------|-------------|-------------|-------------|--|-----------------------------------|----------------------------------|-----------------------------|
| NUMERO                    | T<br>I<br>T | C<br>A<br>T | U<br>P<br>B | D E S C R I Z I O N E C A P I T O L I  | RESIDUI<br>PRESUNTI<br>€          | PREVISIONI<br>DI COMPETENZA<br>€ | PREVISIONI<br>DI CASSA<br>€ |
|                           |             |             |             | 1. 1 .2  |                                   |                                  |                             |
| 1013000                   |             |             |             | TASSA AUTOMOBILISTICA REGIONALE (L.R.13/1/72, N.1<br>ART.12 E SEGG. )          | 0,00                              | 275.000.000,00                   | 275.000.000,00              |
|                           |             |             |             | PREVISIONE DEF. ESERCIZIO PRECEDENTE:  | 290.000.000,00                    |                                  |                             |
|                           |             |             |             | CAP. RESIDUI: 1013000 / 2012   | 0,00                              |                                  |                             |
|                           |             |             |             | 1. 1 .2  |                                   |                                  |                             |
| 1013001                   |             |             |             | GETTITO TASSA AUTOMOBILISTICA REGIONALE DA<br>RISCOSSIONE RUOLI E ACCERTAMENTI | 0,00                              | 25.000.000,00                    | 25.000.000,00               |
|                           |             |             |             | PREVISIONE DEF. ESERCIZIO PRECEDENTE:  | 20.000.000,00                     |                                  |                             |
|                           |             |             |             | CAP. RESIDUI: 1013001 / 2012   | 0,00                              |                                  |                             |
|                           |             |             |             | 1. 1 .2  |                                   |                                  |                             |
| 1013100                   |             |             |             | COMPENSAZIONE TASSA AUTO COM. 235 ART. UNICO L.<br>296/2006 -                  | 0,00                              | 0,00                             | 0,00                        |
|                           |             |             |             | PREVISIONE DEF. ESERCIZIO PRECEDENTE:  |                                   |                                  |                             |
|                           |             |             |             | 1. 1 .2  |                                   |                                  |                             |
| 1013300                   |             |             |             | IMPOSTA REGIONALE SULLA BENZINA PER AUTOTRAZIONE<br>(D.L.398/90 ART.7)         | 0,00                              | 0,00                             | 0,00                        |
|                           |             |             |             | PREVISIONE DEF. ESERCIZIO PRECEDENTE:  |                                   |                                  |                             |

| R E G I O N E |                  | P U G L I A                          |   | ESERCIZIO FINANZIARIO 2013             |                          | STATO DI PREVISIONE DELLE ENTRATE |                             | ALLEGATO 02 |  |
|---------------|------------------|--------------------------------------|---|--|--------------------------|-----------------------------------|-----------------------------|-------------|--|
| NUMERO        | T<br>I<br>T<br>O | C<br>A<br>P<br>I<br>T<br>O<br>L<br>I | DESCRIZIONE   | CAPITOLI                               | RESIDUI<br>PRESUNTI<br>€ | PREVISIONI<br>DI COMPETENZA<br>€  | PREVISIONI<br>DI CASSA<br>€ |             |  |
|               |                  |                                      | 1.1.2   |  |                          |                                   |                             |             |  |
| 1013400       |                  |                                      | TRIBUTO SPECIALE DEPOSITO IN DISCARICA DEI RIFIUTI SOLIDI. (ART-3, COMMI DA 24 A 38, L.549/95); PER EFFETTO DELLE NORME PREMIALI RECAE CON GLI ARTT. 8 E 9 DELLA L.R. 3.8.2007, N. 25 - COLLEGATO AI CAPP. 611086, 611087 E 611088. |  | 0,00                     | 14.000.000,00                     | 14.000.000,00               |             |  |
|               |                  |                                      | PREVISIONE DEF. ESERCIZIO PRECEDENTE:   |  | 18.000.000,00            |                                   |                             |             |  |
|               |                  |                                      | CAP. RESIDUI:   | 1013400 / 2012                         | 0,00                     |                                   |                             |             |  |
|               |                  |                                      | C.S. CONNESSI:  | 611086          611087          611088 |                          |                                   |                             |             |  |
|               |                  |                                      | 1.1.2   |  |                          |                                   |                             |             |  |
| 1013500       |                  |                                      | TASSA REGIONALE PER IL DIRITTO ALLO STUDIO UNIVERSITARIO. (ART. 32, CO.2, L.R. N. 18/2007) (COLLEG. CAP. SESA N.916020)   |  | 9.215.980,95             | 0,00                              | 9.215.980,95                |             |  |
|               |                  |                                      | PREVISIONE DEF. ESERCIZIO PRECEDENTE:   |  |                          |                                   |                             |             |  |
|               |                  |                                      | CAP. RESIDUI:   | 1013500 / 2007                         | 89.761,50                |                                   |                             |             |  |
|               |                  |                                      |   | 1013500 / 2009                         | 9.126.219,45             |                                   |                             |             |  |
|               |                  |                                      | C.S. CONNESSI:  | 916020                                 |                          |                                   |                             |             |  |
|               |                  |                                      | 1.1.2   |  |                          |                                   |                             |             |  |
| 1013600       |                  |                                      | TASSA REGIONALE PER IL RILASCIO DI CERTIFICATI UNIVERSITARI DI ABILITAZIONE PROFESSIONALE. (ART. 32, CO.2, L.R. N. 18/2007) (COLLEG. CAP.SPESA N. 916030)   |  | 173.185,99               | 0,00                              | 173.185,99                  |             |  |
|               |                  |                                      | PREVISIONE DEF. ESERCIZIO PRECEDENTE:   |  |                          |                                   |                             |             |  |
|               |                  |                                      | CAP. RESIDUI:   | 1013600 / 2009                         | 173.185,99               |                                   |                             |             |  |
|               |                  |                                      | C.S. CONNESSI:  | 916030                                 |                          |                                   |                             |             |  |

| R E G I O N E P U G L I A |             |             |             | ESERCIZIO FINANZIARIO 2013  | STATO DI PREVISIONE DELLE ENTRATE | ALLEGATO 02                      |                             |
|---------------------------|-------------|-------------|-------------|---|-----------------------------------|----------------------------------|-----------------------------|
| NUMERO                    | T<br>I<br>T | C<br>A<br>T | U<br>P<br>B | D E S C R I Z I O N E C A P I T O L I   | RESIDUI<br>PRESUNTI<br>€          | PREVISIONI<br>DI COMPETENZA<br>€ | PREVISIONI<br>DI CASSA<br>€ |
|                           |             |             |             | 1. 1 .2   |                                   |                                  |                             |
| 1017000                   |             |             |             | SOMME DERIVANTI DALL'APPLICAZIONE DELLE SANZIONI,<br>RISCOSSE A QUALSIASI TITOLO, RELATIVI A TRIBUTI<br>REGIONALI (L.R. 32/99 - ART. 4)   | 0,00                              | 9.000.000,00                     | 9.000.000,00                |
|                           |             |             |             | PREVISIONE DEF. ESERCIZIO PRECEDENTE:   | 9.000.000,00                      |                                  |                             |
|                           |             |             |             | CAP. RESIDUI: 1017000 / 2012  | 0,00                              |                                  |                             |
|                           |             |             |             | 1. 1 .2   |                                   |                                  |                             |
| 1019000                   |             |             |             | INTROITI RIVENIENTI DAL PAGAMENTO DELLE TASSE<br>REGIONALI PER IL RILASCIO DI CONCESSIONI E DI<br>ANNUALITÀ PER L'ATTIVITÀ DI AGENZIA DI VIAGGIO E<br>TURISMO. (CONNESSO AL CAP. N. 3815)                           | 0,00                              | 160.000,00                       | 160.000,00                  |
|                           |             |             |             | PREVISIONE DEF. ESERCIZIO PRECEDENTE:   | 130.000,00                        |                                  |                             |
|                           |             |             |             | CAP. RESIDUI: 1019000 / 2012  | 0,00                              |                                  |                             |
|                           |             |             |             | C.S. CONNESSI: 3815   |                                   |                                  |                             |
|                           |             |             |             | 1. 1 .2   |                                   |                                  |                             |
| 2032000                   |             |             |             | ALIQUOTA SPETTANTE ALLA REGIONE DI PRODOTTO DELLA<br>COLTIVAZIONE DI GIACIMENTI DI IDROCARBURI NEI<br>TERRITORI DELLA PUGLIA. (ART.20, COMMA 1 - D.L.VO<br>N.625/96) - COLLEGATO AI CAPP. USCITA 635050 E<br>635080 | 0,00                              | 1.600.000,00                     | 1.600.000,00                |
|                           |             |             |             | PREVISIONE DEF. ESERCIZIO PRECEDENTE:   | 1.600.000,00                      |                                  |                             |
|                           |             |             |             | C.S. CONNESSI: 635050 635080  |                                   |                                  |                             |
|                           |             |             |             | TOTALE U.P.B. 1. 1 .2   | 9.389.166,94                      | 328.012.000,00                   | 337.401.166,94              |



| R E G I O N E |             | P U G L I A |             | ESERCIZIO FINANZIARIO 2013   |  | STATO DI PREVISIONE DELLE ENTRATE |                                  | ALLEGATO 02                 |  |
|---------------|-------------|-------------|-------------|--|--|-----------------------------------|----------------------------------|-----------------------------|--|
| TITOLO        |             | 1           |             | ENTRATE DERIVANTI DA TRIBUTI PROPRI DELLA REGIONE, DAL GETTITO DI TRIBUTI ERARIALI O DI QUOTE DI ESSO DEVOLUTE ALLA REGIONE            |  |                                   |                                  |                             |  |
| CATEGORIA     |             | 1 . 1       |             | ENTRATE DERIVANTI DA TRIBUTI PROPRI DELLA REGIONE  |  |                                   |                                  |                             |  |
| U.P.B.        |             | 1 . 1 . 21  |             | IMPOSTE REGIONALI  |  |                                   |                                  |                             |  |
| NUMERO        | T<br>I<br>T | C<br>A<br>T | U<br>P<br>B | DESCRIZIONE CAPITOLI   |  | RESIDUI<br>PRESUNTI<br>€          | PREVISIONI<br>DI COMPETENZA<br>€ | PREVISIONI<br>DI CASSA<br>€ |  |
|               |             |             |             | 1 . 1 . 21   |  |                                   |                                  |                             |  |
| 1011049       |             |             |             | GETTITO IRAP E ADDIZIONALE IRPEF/IRE DA ATTIVITÀ DI RECUPERO FISCALE (ART.9 D. LGS 68/2011; ART.8 D. LGS 149/2011; ART.5 L.R. 38/2011) |  | 0,00                              | 19.000.000,00                    | 19.000.000,00               |  |
|               |             |             |             | PREVISIONE DEF. ESERCIZIO PRECEDENTE:  |  | 25.032.000,00                     |                                  |                             |  |
|               |             |             |             | CAP. RESIDUI: 1011049 / 2012   |  | 0,00                              |                                  |                             |  |
|               |             |             |             | 1 . 1 . 21   |  |                                   |                                  |                             |  |
| 1011050       |             |             |             | GETTITO ADDIZIONALE IRPEF - ( D. L.VO N. 446/97 ART.50 E D.L.VO 56/2000 ART. 2 ).  |  | 35.889.839,56                     | 423.021.000,00                   | 458.910.839,56              |  |
|               |             |             |             | PREVISIONE DEF. ESERCIZIO PRECEDENTE:  |  | 423.021.000,00                    |                                  |                             |  |
|               |             |             |             | CAP. RESIDUI: 1011050 / 2011   |  | 35.889.839,56                     |                                  |                             |  |
|               |             |             |             | C.S. CONNESSI: 711022  |  | 711023                            | 711033                           |                             |  |
|               |             |             |             | 711034   |  | 711035                            | 712036                           |                             |  |
|               |             |             |             | 712038   |  | 712039                            | 712041                           |                             |  |
|               |             |             |             | 712042   |  | 712043                            | 712048                           |                             |  |
|               |             |             |             | 712050   |  | 712070                            | 721060                           |                             |  |
|               |             |             |             | 721070   |  | 721075                            | 721080                           |                             |  |
|               |             |             |             | 721090   |  | 741010                            | 741012                           |                             |  |
|               |             |             |             | 741015   |  | 741016                            | 741090                           |                             |  |
|               |             |             |             | 741093   |  | 741095                            | 742005                           |                             |  |
|               |             |             |             | 742050   |  | 742070                            | 743010                           |                             |  |
|               |             |             |             | 751009   |  | 751016                            | 751050                           |                             |  |
|               |             |             |             | 771077   |  | 771092                            | 783050                           |                             |  |

| R E G I O N E P U G L I A |             |             |             | ESERCIZIO FINANZIARIO 2013  | STATO DI PREVISIONE DELLE ENTRATE                       | ALLEGATO 02                      |                             |
|---------------------------|-------------|-------------|-------------|---|---|----------------------------------|-----------------------------|
| NUMERO                    | T<br>I<br>T | C<br>A<br>T | U<br>P<br>B | D E S C R I Z I O N E C A P I T O L I   | RESIDUI<br>PRESUNTI<br>€                                | PREVISIONI<br>DI COMPETENZA<br>€ | PREVISIONI<br>DI CASSA<br>€ |
|                           |             |             |             | 1. 1 .21  |   |                                  |                             |
| 1011051                   |             |             |             | GETTITO ADDIZIONALE IRPEF/IRE DA RISCOSSIONE<br>RUOLI (D.M. DEL 3.9.1999, N. 321 - ART. 3, COMMA<br>2, LETT. B).<br><br>PREVISIONE DEF. ESERCIZIO PRECEDENTE:<br><br>CAP. RESIDUI: 1011051 / 2012   | 65.734,82<br><br><br>2.000.000,00<br><br>65.734,82      | 2.200.000,00                     | 2.265.734,82                |
|                           |             |             |             | 1. 1 .21  |   |                                  |                             |
| 1011052                   |             |             |             | IRPEF PROPRIA, CO. 3, ART. 50, D.LGS. 446 DEL 15<br>DICEMBRE 1997 - COLLEGATO AL CAPITOLO DI SPESA<br>771095 -<br><br>PREVISIONE DEF. ESERCIZIO PRECEDENTE:<br><br>CAP. RESIDUI: 1011052 / 2008<br><br>C.S. CONNESSI: 771095  | 45.800.000,00<br><br><br>45.800.000,00                  | 0,00                             | 45.800.000,00               |
|                           |             |             |             | 1. 1 .21  |   |                                  |                             |
| 1011053                   |             |             |             | IRPEF PROPRIA, CO.3 ART. 50 , D.LGS. 446 DEL<br>15/12/1977 PER COPERTURA DISAVANZO SERVIZIO<br>SANITARIO REGIONALE 2008 (L.R. N. 42/2008 E LEGE<br>DI BILANCIO 2009) COLLEGATO CAP. DI SPESA 771097<br><br>PREVISIONE DEF. ESERCIZIO PRECEDENTE:<br><br>CAP. RESIDUI: 1011053 / 2009<br><br>C.S. CONNESSI: 771097 | 30.545.000,00<br><br><br>30.545.000,00                  | 0,00                             | 30.545.000,00               |
|                           |             |             |             | 1. 1 .21  |   |                                  |                             |
| 1011054                   |             |             |             | IRPEF PROPRIA , CO.3 ART. 50 D.LGS. 446/97.<br><br>PREVISIONE DEF. ESERCIZIO PRECEDENTE:<br><br>CAP. RESIDUI: 1011054 / 2012  | 40.000.000,00<br><br>40.000.000,00<br><br>40.000.000,00 | 61.338.000,00                    | 101.338.000,00              |

| R E G I O N E |             | P U G L I A |             | ESERCIZIO FINANZIARIO 2013  |                | STATO DI PREVISIONE DELLE ENTRATE |                                  | ALLEGATO 02                 |  |  |
|---------------|-------------|-------------|-------------|---|----------------|-----------------------------------|----------------------------------|-----------------------------|--|--|
| NUMERO        | T<br>I<br>T | C<br>A<br>T | U<br>P<br>B | DESCRIZIONE   | CAPITOLI       | RESIDUI<br>PRESUNTI<br>€          | PREVISIONI<br>DI COMPETENZA<br>€ | PREVISIONI<br>DI CASSA<br>€ |  |  |
|               |             |             |             | 1.1.21  |                |                                   |                                  |                             |  |  |
| 1011055       |             |             |             | MAGGIORE GETTITO RIVENIENTE DALLA MANOVRA FISCALE REGIONALE ANNO 2007 -   |                | 18.031.000,00                     | 0,00                             | 18.031.000,00               |  |  |
|               |             |             |             | PREVISIONE DEF. ESERCIZIO PRECEDENTE:   |                |                                   |                                  |                             |  |  |
|               |             |             |             | CAP. RESIDUI:   | 1011055 / 2009 | 18.031.000,00                     |                                  |                             |  |  |
|               |             |             |             | C.S. CONNESSI: 771097   |                |                                   |                                  |                             |  |  |
|               |             |             |             | 1.1.21  |                |                                   |                                  |                             |  |  |
| 1011056       |             |             |             | MAGGIORE GETTITO RIVENIENTE DALLA MANOVRA FISCALE REGIONALE ANNO 2008 - A COPERTURA DISAVANZO SANITA' 2009 -  |                | 0,00                              | 0,00                             | 0,00                        |  |  |
|               |             |             |             | PREVISIONE DEF. ESERCIZIO PRECEDENTE:   |                |                                   |                                  |                             |  |  |
|               |             |             |             | C.S. CONNESSI: 771099   |                |                                   |                                  |                             |  |  |
|               |             |             |             | 1.1.21  |                |                                   |                                  |                             |  |  |
| 1011057       |             |             |             | IRPEF PROPRIA CO. 3 ART.16 D.LGS 446/97 PER COPERTURA DISAVANZO SERVIZIO SANITARIO REGIONALE  |                | 0,00                              | 0,00                             | 0,00                        |  |  |
|               |             |             |             | PREVISIONE DEF. ESERCIZIO PRECEDENTE:   |                |                                   |                                  |                             |  |  |
|               |             |             |             | 1.1.21  |                |                                   |                                  |                             |  |  |
| 1011058       |             |             |             | MAGGIORE GETTITO ADDIZIONALE IRPEF MANOVRA PROPRIA, PERIODO DI IMPOSTA 2011 (DPGR-COMMISSARIO AD ACTA N. 2/2011). COLLEGATO AL CAP SPESA N. 771130. |                | 64.868.610,00                     | 0,00                             | 64.868.610,00               |  |  |
|               |             |             |             | PREVISIONE DEF. ESERCIZIO PRECEDENTE:   |                |                                   |                                  |                             |  |  |
|               |             |             |             | CAP. RESIDUI:   | 1011058 / 2011 | 64.868.610,00                     |                                  |                             |  |  |
|               |             |             |             | C.S. CONNESSI: 771130   |                |                                   |                                  |                             |  |  |

| R E G I O N E P U G L I A |             |             | ESERCIZIO FINANZIARIO 2013 |   |  | STATO DI PREVISIONE DELLE ENTRATE |                          |                                  | ALLEGATO 02                 |  |
|---------------------------|-------------|-------------|----------------------------|---|--|-----------------------------------|--------------------------|----------------------------------|-----------------------------|--|
| NUMERO                    | T<br>I<br>T | C<br>A<br>T | U<br>P<br>B                | DESCRIZIONE CAPITOLI  |  |                                   | RESIDUI<br>PRESUNTI<br>€ | PREVISIONI<br>DI COMPETENZA<br>€ | PREVISIONI<br>DI CASSA<br>€ |  |
|                           |             |             |                            | 1. 1 .21  |  |                                   |                          |                                  |                             |  |
| 1011059                   |             |             |                            | IRPEF PROPRIA , CO.3 ART. 50 D.LGS. 446/97 -<br>DESTINATA AL FINANZIAMENTO DELLA SPESA SANITARIA<br>REGIONALE |  |                                   | 68.932.000,00            | 0,00                             | 68.932.000,00               |  |
|                           |             |             |                            | PREVISIONE DEF. ESERCIZIO PRECEDENTE:   |  |                                   | 73.735.000,00            |                                  |                             |  |
|                           |             |             |                            | CAP. RESIDUI: 1011059 / 2012  |  |                                   | 68.932.000,00            |                                  |                             |  |
|                           |             |             |                            | C.S. CONNESSI: 771099   |  |                                   |                          |                                  |                             |  |
|                           |             |             |                            | 1. 1 .21  |  |                                   |                          |                                  |                             |  |
| 1011060                   |             |             |                            | GETTITO IRAP AL NETTO DELLE QUOTE RISERVATE ALLO<br>STATO (D.LEG.VO N.56/2000 - ART. 13)                      |  |                                   | 153.369.752,51           | 1.012.188.524,00                 | 1.165.558.276,51            |  |
|                           |             |             |                            | PREVISIONE DEF. ESERCIZIO PRECEDENTE:   |  |                                   | 1.012.188.524,00         |                                  |                             |  |
|                           |             |             |                            | CAP. RESIDUI: 1011060 / 2011  |  |                                   | 38.635.323,53            |                                  |                             |  |
|                           |             |             |                            | 1011060 / 2008  |  |                                   | 114.734.419,98           |                                  |                             |  |
|                           |             |             |                            | 1011060 / 2010  |  |                                   | 9,00                     |                                  |                             |  |
|                           |             |             |                            | C.S. CONNESSI: 711022 711023 711033   |  |                                   |                          |                                  |                             |  |
|                           |             |             |                            | 711034 711035 712036  |  |                                   |                          |                                  |                             |  |
|                           |             |             |                            | 712038 712039 712041  |  |                                   |                          |                                  |                             |  |
|                           |             |             |                            | 712042 712043 712048  |  |                                   |                          |                                  |                             |  |
|                           |             |             |                            | 712050 712070 721060  |  |                                   |                          |                                  |                             |  |
|                           |             |             |                            | 721070 721075 721080  |  |                                   |                          |                                  |                             |  |
|                           |             |             |                            | 721090 741010 741012  |  |                                   |                          |                                  |                             |  |
|                           |             |             |                            | 741015 741016 741090  |  |                                   |                          |                                  |                             |  |
|                           |             |             |                            | 741093 741095 742005  |  |                                   |                          |                                  |                             |  |
|                           |             |             |                            | 742050 742070 743010  |  |                                   |                          |                                  |                             |  |
|                           |             |             |                            | 751009 751016 751050  |  |                                   |                          |                                  |                             |  |
|                           |             |             |                            | 771077 771092 783050  |  |                                   |                          |                                  |                             |  |

| R E G I O N E |             | P U G L I A |             | ESERCIZIO FINANZIARIO 2013   |                 | STATO DI PREVISIONE DELLE ENTRATE |                                  | ALLEGATO 02                 |  |
|---------------|-------------|-------------|-------------|--|-----------------|-----------------------------------|----------------------------------|-----------------------------|--|
| NUMERO        | T<br>I<br>T | C<br>A<br>T | U<br>P<br>B | D E S C R I Z I O N E  | C A P I T O L I | RESIDUI<br>PRESUNTI<br>€          | PREVISIONI<br>DI COMPETENZA<br>€ | PREVISIONI<br>DI CASSA<br>€ |  |
|               |             |             |             | 1. 1 .21   |                 |                                   |                                  |                             |  |
| 1011061       |             |             |             | GETTITO IRAP - LEGGE 28.12.95 N. 549 - ART. 3<br>COMMA 3 -   |                 | 383.727.476,02                    | 304.075.101,60                   | 687.802.578,02              |  |
|               |             |             |             | PREVISIONE DEF. ESERCIZIO PRECEDENTE:  |                 | 383.727.476,02                    |                                  |                             |  |
|               |             |             |             | CAP. RESIDUI:  | 1011061 / 2011  | 383.727.476,02                    |                                  |                             |  |
|               |             |             |             | 1. 1 .21   |                 |                                   |                                  |                             |  |
| 1011062       |             |             |             | GETTITO IRAP DA RISCOSSIONE RUOLI (D.M. DEL<br>3.9.1999, N. 321 -ART. 3, COMMA 2, LETT B).   |                 | 0,00                              | 12.000.000,00                    | 12.000.000,00               |  |
|               |             |             |             | PREVISIONE DEF. ESERCIZIO PRECEDENTE:  |                 | 11.000.000,00                     |                                  |                             |  |
|               |             |             |             | 1. 1 .21   |                 |                                   |                                  |                             |  |
| 1011063       |             |             |             | IRAP PROPRIA, CO. 1, ART.16, D.LGS. 446 DEL 15<br>DICEMBRE 1997 - COLLEGATO AL CAPITOLO DI SPESA<br>771095 -   |                 | 42.428.240,00                     | 0,00                             | 42.428.240,00               |  |
|               |             |             |             | PREVISIONE DEF. ESERCIZIO PRECEDENTE:  |                 |                                   |                                  |                             |  |
|               |             |             |             | CAP. RESIDUI:  | 1011063 / 2008  | 42.428.240,00                     |                                  |                             |  |
|               |             |             |             | C.S. CONNESSI:   | 771095          |                                   |                                  |                             |  |
|               |             |             |             | 1. 1 .21   |                 |                                   |                                  |                             |  |
| 1011064       |             |             |             | IRAP PROPRIA, CO.1 ART. 16 , D.LGS. 446 DEL<br>15/12/1977 PER COPERTURA DISAVANZO SERVIZIO<br>SANITARIO REGIONALE 2008 (L.R. N. 42/2008 E LEGGE<br>DI BILANCIO 2009) COLLEGATO CAP. DI SPESA 771097<br>- |                 | 108.581.330,00                    | 0,00                             | 108.581.330,00              |  |
|               |             |             |             | PREVISIONE DEF. ESERCIZIO PRECEDENTE:  |                 |                                   |                                  |                             |  |
|               |             |             |             | CAP. RESIDUI:  | 1011064 / 2009  | 108.581.330,00                    |                                  |                             |  |
|               |             |             |             | C.S. CONNESSI:   | 771097          |                                   |                                  |                             |  |

| R E G I O N E P U G L I A |             |             | ESERCIZIO FINANZIARIO 2013 |  | STATO DI PREVISIONE DELLE ENTRATE |                                  | ALLEGATO 02                 |  |
|---------------------------|-------------|-------------|----------------------------|--|-----------------------------------|----------------------------------|-----------------------------|--|
| NUMERO                    | T<br>I<br>T | C<br>A<br>T | U<br>P<br>B                | D E S C R I Z I O N E C A P I T O L I  | RESIDUI<br>PRESUNTI<br>€          | PREVISIONI<br>DI COMPETENZA<br>€ | PREVISIONI<br>DI CASSA<br>€ |  |
|                           |             |             |                            | 1. 1 .21   |                                   |                                  |                             |  |
| 1011067                   |             |             |                            | IRAP PROPRIA CO 1 ART. 16. D.LGS 446/97 PER<br>COPERTURA DISAVANZO SANITARIO REGIONALE ESERCIZI<br>PRECEDENTI                            | 191.656.060,00                    | 0,00                             | 191.656.060,00              |  |
|                           |             |             |                            | PREVISIONE DEF. ESERCIZIO PRECEDENTE:  | 125.292.000,00                    |                                  |                             |  |
|                           |             |             |                            | CAP. RESIDUI: 1011067 / 2012   | 69.727.923,00                     |                                  |                             |  |
|                           |             |             |                            | 1011067 / 2011   | 70.417.717,00                     |                                  |                             |  |
|                           |             |             |                            | 1011067 / 2010   | 51.510.420,00                     |                                  |                             |  |
|                           |             |             |                            | C.S. CONNESSI: 771099  |                                   |                                  |                             |  |
|                           |             |             |                            | 1. 1 .21   |                                   |                                  |                             |  |
| 1011068                   |             |             |                            | IRAP PROPRIA CO 1 ART. 16. D.LGS 446/97  | 0,00                              | 122.142.000,00                   | 122.142.000,00              |  |
|                           |             |             |                            | PREVISIONE DEF. ESERCIZIO PRECEDENTE:  |                                   |                                  |                             |  |
|                           |             |             |                            | 1. 1 .21   |                                   |                                  |                             |  |
| 1012020                   |             |             |                            | CONTRIBUTI DI SORVEGLIANZA DOVUTI DALLE AZIENDE<br>DI PUBBLICO TRASPORTO LOCALE (ART.31 L.R.<br>79/1980; D.LGS. N. 230/1991; N.31/1992). | 0,00                              | 60.000,00                        | 60.000,00                   |  |
|                           |             |             |                            | PREVISIONE DEF. ESERCIZIO PRECEDENTE:  | 60.000,00                         |                                  |                             |  |
|                           |             |             |                            | CAP. RESIDUI: 1012020 / 2012   | 0,00                              |                                  |                             |  |
|                           |             |             |                            | 1. 1 .21   |                                   |                                  |                             |  |
| 1013200                   |             |             |                            | ADDIZIONALE REGIONALE DI CONSUMO SUL GAS METANO<br>(L.R.13/92)   | 0,00                              | 25.000.000,00                    | 25.000.000,00               |  |
|                           |             |             |                            | PREVISIONE DEF. ESERCIZIO PRECEDENTE:  | 22.000.000,00                     |                                  |                             |  |
|                           |             |             |                            | CAP. RESIDUI: 1013200 / 2012   | 0,00                              |                                  |                             |  |

| R E G I O N E P U G L I A |             |             | ESERCIZIO FINANZIARIO 2013 |   | STATO DI PREVISIONE DELLE ENTRATE |                                  | ALLEGATO 02                 |  |
|---------------------------|-------------|-------------|----------------------------|---|-----------------------------------|----------------------------------|-----------------------------|--|
| NUMERO                    | T<br>I<br>T | C<br>A<br>T | U<br>P<br>B                | DESCRIZIONE CAPITOLI  | RESIDUI<br>PRESUNTI<br>€          | PREVISIONI<br>DI COMPETENZA<br>€ | PREVISIONI<br>DI CASSA<br>€ |  |
|                           |             |             |                            | 1.1.21  |                                   |                                  |                             |  |
| 1013700                   |             |             |                            | IMPOSTA REGIONALE SULLE EMISSIONI SONORE DEGLI AEROMOBILI (L.21/11/2000,N.342-ART.90) | 0,00                              | 0,00                             | 0,00                        |  |
|                           |             |             |                            | PREVISIONE DEF. ESERCIZIO PRECEDENTE:   |                                   |                                  |                             |  |
|                           |             |             |                            | 1.1.21  |                                   |                                  |                             |  |
| 1018000                   |             |             |                            | IMPOSTA REGIONALE SULLE CONCESSIONI DI AREE DEL DEMANIO MARITTIMO                     | 105,33                            | 300.000,00                       | 300.105,33                  |  |
|                           |             |             |                            | PREVISIONE DEF. ESERCIZIO PRECEDENTE:   | 250.000,00                        |                                  |                             |  |
|                           |             |             |                            | CAP. RESIDUI: 1018000 / 2012  | 105,33                            |                                  |                             |  |
|                           |             |             |                            | TOTALE U.P.B.   | 1.183.895.148,24                  | 1.981.324.625,60                 | 3.165.219.774,24            |  |
|                           |             |             |                            | TOTALE CATEGORIA  | 1.193.284.315,18                  | 2.309.336.625,60                 | 3.502.620.941,18            |  |

| R E G I O N E |                  | P U G L I A                               |             | ESERCIZIO FINANZIARIO 2013  |  | STATO DI PREVISIONE DELLE ENTRATE |                          | ALLEGATO 02                      |                             |  |  |  |
|---------------|------------------|---|-------------|---|--|-----------------------------------|--------------------------|----------------------------------|-----------------------------|--|--|--|
| TITOLO        |                  | 1   |             | ENTRATE DERIVANTI DA TRIBUTI PROPRI DELLA REGIONE, DAL GETTITO DI TRIBUTI ERARIALI O DI QUOTE DI ESSO DEVOLUTE ALLA REGIONE |  |                                   |                          |                                  |                             |  |  |  |
| CATEGORIA     |                  | 1 . 2                                     |             | ENTRATE DERIVANTI DAL GETTITO DI TRIBUTI ERARIALI O DI QUOTE DI ESSO DEVOLUTE ALLA REGIONE                                  |  |                                   |                          |                                  |                             |  |  |  |
| U.P.B.        |                  | 1 . 2 . 1                                 |             | COMPARTECIPAZIONE ALL'IVA   |  |                                   |                          |                                  |                             |  |  |  |
| NUMERO        | T<br>I<br>T<br>O | C<br>A<br>T<br>E<br>G<br>O<br>R<br>I<br>A | U<br>P<br>B | D E S C R I Z I O N E C A P I T O L I   |  |                                   | RESIDUI<br>PRESUNTI<br>€ | PREVISIONI<br>DI COMPETENZA<br>€ | PREVISIONI<br>DI CASSA<br>€ |  |  |  |
|               |                  |   | 1 . 2 . 1   |   |  |                                   |                          |                                  |                             |  |  |  |
| 1011080       |                  |   |             | COMPARTECIPAZIONE REGIONALE AL GETTITO IVA<br>(D.LEG.VO N.56/2000 - ART.2)  |  |                                   | 449.422.664,00           | 3.658.257.191,00                 | 4.107.679.855,00            |  |  |  |
|               |                  |   |             | PREVISIONE DEF. ESERCIZIO PRECEDENTE:   |  |                                   | 3.379.422.232,00         |                                  |                             |  |  |  |
|               |                  |   |             | CAP. RESIDUI: 1011080 / 2011  |  |                                   | 449.422.664,00           |                                  |                             |  |  |  |
|               |                  |   |             | C.S. CONNESSI: 711022 711023 711033   |  |                                   |                          |                                  |                             |  |  |  |
|               |                  |   |             | 711034 711035 712036  |  |                                   |                          |                                  |                             |  |  |  |
|               |                  |   |             | 712038 712039 712041  |  |                                   |                          |                                  |                             |  |  |  |
|               |                  |   |             | 712042 712043 712048  |  |                                   |                          |                                  |                             |  |  |  |
|               |                  |   |             | 712050 712070 721060  |  |                                   |                          |                                  |                             |  |  |  |
|               |                  |   |             | 721070 721075 721080  |  |                                   |                          |                                  |                             |  |  |  |
|               |                  |   |             | 721090 741010 741012  |  |                                   |                          |                                  |                             |  |  |  |
|               |                  |   |             | 741015 741016 741090  |  |                                   |                          |                                  |                             |  |  |  |
|               |                  |   |             | 741093 741095 742005  |  |                                   |                          |                                  |                             |  |  |  |
|               |                  |   |             | 742050 742070 743010  |  |                                   |                          |                                  |                             |  |  |  |
|               |                  |   |             | 751009 751016 751050  |  |                                   |                          |                                  |                             |  |  |  |
|               |                  |   |             | 771077 771092 783050  |  |                                   |                          |                                  |                             |  |  |  |
|               |                  |   | 1 . 2 . 1   |   |  |                                   |                          |                                  |                             |  |  |  |
| 1011081       |                  |   |             | ONERI CONTRATTUALI BIENNI 2006-2007 RIVENIENTI<br>DALLA INTESA REP. ATTI N.179 DEL 18.9.2008                                |  |                                   | 0,00                     | 0,00                             | 0,00                        |  |  |  |
|               |                  |   |             | PREVISIONE DEF. ESERCIZIO PRECEDENTE:   |  |                                   |                          |                                  |                             |  |  |  |
|               |                  |   |             | C.S. CONNESSI: 721061   |  |                                   |                          |                                  |                             |  |  |  |



| R E G I O N E |             | P U G L I A |             | ESERCIZIO FINANZIARIO 2013  |                 | STATO DI PREVISIONE DELLE ENTRATE |                                  | ALLEGATO 02                 |  |
|---------------|-------------|-------------|-------------|---|-----------------|-----------------------------------|----------------------------------|-----------------------------|--|
| NUMERO        | T<br>I<br>T | C<br>A<br>T | U<br>P<br>B | D E S C R I Z I O N E   | C A P I T O L I | RESIDUI<br>PRESUNTI<br>€          | PREVISIONI<br>DI COMPETENZA<br>€ | PREVISIONI<br>DI CASSA<br>€ |  |
|               |             |             |             | 1.2.1   |                 |                                   |                                  |                             |  |
| 1011082       |             |             |             | DIFFERENZA MOBILITÀ ATTIVA ANNI PRECEDENTI INTESA<br>REP. 35 DEL 26.2.2009 A COPERTURA DISAVANZO<br>SANITA' ANNO 2009 - |                 | 0,00                              | 0,00                             | 0,00                        |  |
|               |             |             |             | PREVISIONE DEF. ESERCIZIO PRECEDENTE:   |                 |                                   |                                  |                             |  |
|               |             |             |             | C.S. CONNESSI: 771099   |                 |                                   |                                  |                             |  |
|               |             |             |             | 1.2.1   |                 |                                   |                                  |                             |  |
| 1011084       |             |             |             | COMPARTICIPAZIONE ALL'I.V.A. NON SANITARIA<br>(D.LGS. N. 56/2000, ART.2).   |                 | 9.874.669,00                      | 0,00                             | 9.874.669,00                |  |
|               |             |             |             | PREVISIONE DEF. ESERCIZIO PRECEDENTE:   |                 | 732.107,00                        |                                  |                             |  |
|               |             |             |             | CAP. RESIDUI:   | 1011084 / 2012  | 732.107,00                        |                                  |                             |  |
|               |             |             |             |   | 1011084 / 2011  | 9.142.562,00                      |                                  |                             |  |

| R E G I O N E P U G L I A |             |             |             | ESERCIZIO FINANZIARIO 2013   |  | STATO DI PREVISIONE DELLE ENTRATE |                          | ALLEGATO 02                      |                             |
|---------------------------|-------------|-------------|-------------|--|--|-----------------------------------|--------------------------|----------------------------------|-----------------------------|
| NUMERO                    | T<br>I<br>T | C<br>A<br>T | U<br>P<br>B | DESCRIZIONE CAPITOLI   |  |                                   | RESIDUI<br>PRESUNTI<br>€ | PREVISIONI<br>DI COMPETENZA<br>€ | PREVISIONI<br>DI CASSA<br>€ |
|                           |             |             |             | 1. 2 . 1   |  |                                   |                          |                                  |                             |
| 1011085                   |             |             |             | QUOTA DI COMPARTECIPAZIONE ALLA SPESA SANITARIA FINANZIATA DAL D.L.VO 56/2000 (ART. 2 COMPARTECIPAZIONE IVA E ARTT. 2 E 7 FONDO PEREQUATIVO NAZIONALE).                                    |  |                                   | 131.926.516,77           | 0,00                             | 131.926.516,77              |
|                           |             |             |             | PREVISIONE DEF. ESERCIZIO PRECEDENTE:  |  |                                   |                          |                                  |                             |
|                           |             |             |             | CAP. RESIDUI: 1011085 / 2009   |  |                                   | 131.926.516,77           |                                  |                             |
|                           |             |             |             | C.S. CONNESSI: 711022 711023 711033  |  |                                   |                          |                                  |                             |
|                           |             |             |             | 711034 711035 712036   |  |                                   |                          |                                  |                             |
|                           |             |             |             | 712038 712039 712041   |  |                                   |                          |                                  |                             |
|                           |             |             |             | 712042 712043 712048   |  |                                   |                          |                                  |                             |
|                           |             |             |             | 712050 712070 721060   |  |                                   |                          |                                  |                             |
|                           |             |             |             | 721070 721075 721080   |  |                                   |                          |                                  |                             |
|                           |             |             |             | 721090 741010 741012   |  |                                   |                          |                                  |                             |
|                           |             |             |             | 741015 741016 741090   |  |                                   |                          |                                  |                             |
|                           |             |             |             | 741093 741095 742005   |  |                                   |                          |                                  |                             |
|                           |             |             |             | 742050 742070 743010   |  |                                   |                          |                                  |                             |
|                           |             |             |             | 751009 751016 751050   |  |                                   |                          |                                  |                             |
|                           |             |             |             | 771077 771092 783050   |  |                                   |                          |                                  |                             |
|                           |             |             |             | 1. 2 . 1   |  |                                   |                          |                                  |                             |
| 1011086                   |             |             |             | MAGGIORE DISPONIBILITA' PER IL F.S.R. ANNO 2007, FINANZIAMENTO DI PARTE CORRENTE, RIVENIENTE DALLA DELIBERA CIPE N. 97/2007 - COLLEGATO AL CAPITOLO DI SPESA 741088 (LEGGE BILANCIO 2008). |  |                                   | 0,00                     | 0,00                             | 0,00                        |
|                           |             |             |             | PREVISIONE DEF. ESERCIZIO PRECEDENTE:  |  |                                   |                          |                                  |                             |
|                           |             |             |             | 1. 2 . 1   |  |                                   |                          |                                  |                             |
| 1011088                   |             |             |             | ENTRATE DESTINATE AL FINANZIAMENTO DEGLI ENTI DEL COMPARTO SANITA' RIVENIENTI DA ESERCIZI PRECEDENTI (COLLEGATO AL CAP SEPSA N. 741084)  |  |                                   | 0,00                     | 0,00                             | 0,00                        |
|                           |             |             |             | PREVISIONE DEF. ESERCIZIO PRECEDENTE:  |  |                                   |                          |                                  |                             |
|                           |             |             |             | C.S. CONNESSI: 741084  |  |                                   |                          |                                  |                             |

| R E G I O N E |             | P U G L I A |             | ESERCIZIO FINANZIARIO 2013  |                 | STATO DI PREVISIONE DELLE ENTRATE |                                  | ALLEGATO 02                 |  |
|---------------|-------------|-------------|-------------|---|-----------------|-----------------------------------|----------------------------------|-----------------------------|--|
| NUMERO        | T<br>I<br>T | C<br>A<br>T | U<br>P<br>B | D E S C R I Z I O N E   | C A P I T O L I | RESIDUI<br>PRESUNTI<br>€          | PREVISIONI<br>DI COMPETENZA<br>€ | PREVISIONI<br>DI CASSA<br>€ |  |
|               |             |             |             | 1 . 2 . 1   |                 |                                   |                                  |                             |  |
| 1011089       |             |             |             | COMPARTECIPAZIONE ALL'IVA NON SANITARIA ANNI 2010<br>E 2011 (ART. 2 D.LVO N. 56/2000 ART.2). ART. 3<br>L.R. N.38 DEL 10/12/2012 |                 | 0,00                              | 0,00                             | 0,00                        |  |
|               |             |             |             | PREVISIONE DEF. ESERCIZIO PRECEDENTE:   |                 |                                   |                                  |                             |  |
|               |             |             |             | C.S. CONNESSI: 1181010  |                 |                                   |                                  |                             |  |
|               |             |             |             | TOTALE U.P.B.   | 1 . 2 . 1       | 591.223.849,77                    | 3.658.257.191,00                 | 4.249.481.040,77            |  |

| R E G I O N E |             | P U G L I A |             | ESERCIZIO FINANZIARIO 2013  |   | STATO DI PREVISIONE DELLE ENTRATE |                                  | ALLEGATO 02                 |  |
|---------------|-------------|-------------|-------------|---|---|-----------------------------------|----------------------------------|-----------------------------|--|
| TITOLO        |             | 1           |             | ENTRATE DERIVANTI DA TRIBUTI PROPRI DELLA REGIONE, DAL GETTITO DI TRIBUTI ERARIALI O DI QUOTE DI ESSO DEVOLUTE ALLA REGIONE |   |                                   |                                  |                             |  |
| CATEGORIA     |             | 1 . 2       |             | ENTRATE DERIVANTI DAL GETTITO DI TRIBUTI ERARIALI O DI QUOTE DI ESSO DEVOLUTE ALLA REGIONE                                  |   |                                   |                                  |                             |  |
| U.P.B.        |             | 1 . 2 . 2   |             | ACCISA SULLA BENZINA  |   |                                   |                                  |                             |  |
| NUMERO        | T<br>I<br>T | C<br>A<br>T | U<br>P<br>B | D E S C R I Z I O N E C A P I T O L I   |   | RESIDUI<br>PRESUNTI<br>€          | PREVISIONI<br>DI COMPETENZA<br>€ | PREVISIONI<br>DI CASSA<br>€ |  |
|               |             |             |             | 1 . 2 . 2   |   |                                   |                                  |                             |  |
| 1021100       |             |             |             |   | QUOTA DELL'ACCISA SULLE BENZINE PER AUTOTRAZIONE<br>ATTRIBUITA ALLA REGIONE. (ART.3, COMMA 12,<br>L.549/95) (COLLEGATO AL CAPITOLO DI SPESA 552012)     | 0,00                              | 72.111.768,54                    | 72.111.768,54               |  |
|               |             |             |             |   | PREVISIONE DEF. ESERCIZIO PRECEDENTE:   | 84.784.174,00                     |                                  |                             |  |
|               |             |             |             |   | C.S. CONNESSI: 552012   |                                   |                                  |                             |  |
|               |             |             |             | 1 . 2 . 2   |   |                                   |                                  |                             |  |
| 1021105       |             |             |             |   | QUOTA DELL'ACCISA SULLE BENZINE PER AUTOTRAZIONE<br>ATTRIBUITA ALLA REGIONE. (ART.3, COMMA 12,<br>L.549/95) VINCOLATA AL FINANZIAMENTO DELLA<br>SANITA' | 0,00                              | 0,00                             | 0,00                        |  |
|               |             |             |             |   | PREVISIONE DEF. ESERCIZIO PRECEDENTE:   | 2.747.373,00                      |                                  |                             |  |
|               |             |             |             |   | C.S. CONNESSI: 771099   |                                   |                                  |                             |  |
|               |             |             |             | 1 . 2 . 2   |   |                                   |                                  |                             |  |
| 1021110       |             |             |             |   | QUOTA IMPOSTA REGIONALE BENZINA AUTOTRAZIONE<br>(L.R. N. 9 DEL 17.2.94).  | 0,00                              | 0,00                             | 0,00                        |  |
|               |             |             |             |   | PREVISIONE DEF. ESERCIZIO PRECEDENTE:   | 14.000.000,00                     |                                  |                             |  |
|               |             |             |             |   | CAP. RESIDUI: 1021110 / 2012  | 0,00                              |                                  |                             |  |

| R E G I O N E |             | P U G L I A |             | ESERCIZIO FINANZIARIO 2013  |                 | STATO DI PREVISIONE DELLE ENTRATE |                                  | ALLEGATO 02                 |  |
|---------------|-------------|-------------|-------------|---|-----------------|-----------------------------------|----------------------------------|-----------------------------|--|
| NUMERO        | T<br>I<br>T | C<br>A<br>T | U<br>P<br>B | D E S C R I Z I O N E   | C A P I T O L I | RESIDUI<br>PRESUNTI<br>€          | PREVISIONI<br>DI COMPETENZA<br>€ | PREVISIONI<br>DI CASSA<br>€ |  |
|               |             |             |             | 1.2.2   |                 |                                   |                                  |                             |  |
| 1021121       |             |             |             | COMPARTECIPAZIONE DELLA REGIONE AL GETTITO DELL'ACCISA SUL GASOLIO PER AUTOTRAZIONE (ART. 1 C. 297 LETT. A) L.244/2007). - COLLEGATO AL CAP. 551027 - |                 | 3.243.600,00                      | 19.461.600,00                    | 22.705.200,00               |  |
|               |             |             |             | PREVISIONE DEF. ESERCIZIO PRECEDENTE:   |                 | 19.461.600,00                     |                                  |                             |  |
|               |             |             |             | CAP. RESIDUI:   | 1021121 / 2012  | 3.243.600,00                      |                                  |                             |  |
|               |             |             |             | C.S. CONNESSI:  | 551027          |                                   |                                  |                             |  |
|               |             |             |             | 1.2.2   |                 |                                   |                                  |                             |  |
| 1021122       |             |             |             | COMPENSAZIONE ACCISA SULLA BENZINA (ART. 1, COMMA 297, LETT. C, L. 244/2007) (COLLEGATO AL CAPITOLO DI SPESA 552012)                                  |                 | 0,00                              | 25.158.660,00                    | 25.158.660,00               |  |
|               |             |             |             | PREVISIONE DEF. ESERCIZIO PRECEDENTE:   |                 | 25.158.660,00                     |                                  |                             |  |
|               |             |             |             | C.S. CONNESSI:  | 552012          |                                   |                                  |                             |  |
|               |             |             |             | 1.2.2   |                 |                                   |                                  |                             |  |
| 1021123       |             |             |             | QUOTA ACCISA GASOLIO (ART.1, COMMA 298,L.244/2007) - COLLEGATO AL CAPITOLO 551037 -   |                 | 4.439.909,82                      | 12.563.221,29                    | 17.003.131,11               |  |
|               |             |             |             | PREVISIONE DEF. ESERCIZIO PRECEDENTE:   |                 | 13.762.033,00                     |                                  |                             |  |
|               |             |             |             | CAP. RESIDUI:   | 1021123 / 2008  | 4.439.909,82                      |                                  |                             |  |
|               |             |             |             | C.S. CONNESSI:  | 551037          |                                   |                                  |                             |  |

| R E G I O N E P U G L I A |             |             | ESERCIZIO FINANZIARIO 2013 |  | STATO DI PREVISIONE DELLE ENTRATE |                          | ALLEGATO 02                      |                             |
|---------------------------|-------------|-------------|----------------------------|--|-----------------------------------|--------------------------|----------------------------------|-----------------------------|
| NUMERO                    | T<br>I<br>T | C<br>A<br>T | U<br>P<br>B                | DESCRIZIONE  | CAPITOLI                          | RESIDUI<br>PRESUNTI<br>€ | PREVISIONI<br>DI COMPETENZA<br>€ | PREVISIONI<br>DI CASSA<br>€ |
|                           |             |             |                            | 1. 2 .2  |                                   |                          |                                  |                             |
| 2055314                   |             |             |                            | COMPARTECIPAZIONE DELLA REGIONE AL GETTITO DELL'ACCISA SUL GASOLIO PER AUTOTRAZIONE (ART.1, COMMA 12, L. 296/06 E ART.1 COMMA 297 LETT. A L.244/07 ALL. 1) |                                   | 27.268.789,86            | 163.612.739,00                   | 190.881.528,86              |
|                           |             |             |                            | PREVISIONE DEF. ESERCIZIO PRECEDENTE:  |                                   | 163.612.738,66           |                                  |                             |
|                           |             |             |                            | CAP. RESIDUI: 2055314 / 2012   |                                   | 27.268.789,86            |                                  |                             |
|                           |             |             |                            | C.S. CONNESSI: 552013  |                                   |                          |                                  |                             |
|                           |             |             |                            | TOTALE U.P.B.  | 1. 2 .2                           | 34.952.299,68            | 292.907.988,83                   | 327.860.288,51              |

| R E G I O N E |                  | P U G L I A                               |             | ESERCIZIO FINANZIARIO 2013  |           | STATO DI PREVISIONE DELLE ENTRATE |                                  | ALLEGATO 02                 |  |
|---------------|------------------|---|-------------|---|-----------|-----------------------------------|----------------------------------|-----------------------------|--|
| TITOLO        |                  | 1   |             | ENTRATE DERIVANTI DA TRIBUTI PROPRI DELLA REGIONE, DAL GETTITO DI TRIBUTI ERARIALI O DI QUOTE DI ESSO DEVOLUTE ALLA REGIONE |           |                                   |                                  |                             |  |
| CATEGORIA     |                  | 1 . 2                                     |             | ENTRATE DERIVANTI DAL GETTITO DI TRIBUTI ERARIALI O DI QUOTE DI ESSO DEVOLUTE ALLA REGIONE                                  |           |                                   |                                  |                             |  |
| U.P.B.        |                  | 1 . 2 . 3                                 |             | QUOTA IRPEF 5 PER MILLE   |           |                                   |                                  |                             |  |
| NUMERO        | T<br>I<br>T<br>O | C<br>A<br>T<br>E<br>G<br>O<br>R<br>I<br>A | U<br>P<br>B | D E S C R I Z I O N E C A P I T O L I   |           | RESIDUI<br>PRESUNTI<br>€          | PREVISIONI<br>DI COMPETENZA<br>€ | PREVISIONI<br>DI CASSA<br>€ |  |
|               |                  |   | 1 . 2 . 3   |   |           |                                   |                                  |                             |  |
| 1021000       |                  |   |             | TRASFERIMENTO QUOTA IRPEF 5 PER MILLE   |           | 0,00                              | 0,00                             | 0,00                        |  |
|               |                  |   |             | PREVISIONE DEF. ESERCIZIO PRECEDENTE:   |           | 11.704,92                         |                                  |                             |  |
|               |                  |   |             | C.S. CONNESSI: 785012   |           |                                   |                                  |                             |  |
|               |                  |   |             | TOTALE U.P.B.   | 1 . 2 . 3 | 0,00                              | 0,00                             | 0,00                        |  |
|               |                  |   |             | TOTALE CATEGORIA  | 1 . 2     | 626.176.149,45                    | 3.951.165.179,83                 | 4.577.341.329,28            |  |
|               |                  |   |             | TOTALE TITOLO   | 1         | 1.819.460.464,63                  | 6.260.501.805,43                 | 8.079.962.270,46            |  |

| R E G I O N E |             | P U G L I A |             | ESERCIZIO FINANZIARIO 2013   |  | STATO DI PREVISIONE DELLE ENTRATE |                                  | ALLEGATO 02                 |  |
|---------------|-------------|-------------|-------------|--|--|-----------------------------------|----------------------------------|-----------------------------|--|
| TITOLO        |             | 2           |             | ENTRATE DERIVANTI DA CONTRIBUTI E TRASFERIMENTI DI PARTE CORRENTE DALL'UNIONE EUROPEA, DELLO STATO E DI ALTRI SOGGETTI   |  |                                   |                                  |                             |  |
| CATEGORIA     |             | 2 . 1       |             | CONTRIBUTI ED ASSEGNAZIONI DI PARTE CORRENTE DELL'U.E., DELLO STATO E DI ALTRI SOGGETTI  |  |                                   |                                  |                             |  |
| U.P.B.        |             | 2 . 1 . 1   |             | ASSEGNAZIONI STATALI DERIVANTI DA FONDI: PEREQUATIVI DI COMPENSAZIONE E DI GARANZIA  |  |                                   |                                  |                             |  |
| NUMERO        | T<br>I<br>T | C<br>A<br>T | U<br>P<br>B | D E S C R I Z I O N E C A P I T O L I  |  | RESIDUI<br>PRESUNTI<br>€          | PREVISIONI<br>DI COMPETENZA<br>€ | PREVISIONI<br>DI CASSA<br>€ |  |
|               |             |             | 2 . 1 . 1   |  |  |                                   |                                  |                             |  |
| 1011070       |             |             |             | FONDO DI GARANZIA A COMPENSAZIONE MINORE ENTRATE IRAP ED ADDIZIONALE IRPEF (D.LEG.VO N.56/2000 - ART.13)   |  | 0,00                              | 0,00                             | 0,00                        |  |
|               |             |             |             | PREVISIONE DEF. ESERCIZIO PRECEDENTE:  |  |                                   |                                  |                             |  |
|               |             |             | 2 . 1 . 1   |  |  |                                   |                                  |                             |  |
| 2038051       |             |             |             | FONDO DI COMPENSAZIONE INTERREGIONALE ALIMENTATO DALLE ECCELENZE FINANZIARIE REALIZZATE DALLE REGIONI A STATUTO ORDINARIO. (ARTT.41 E 42 D.L.VO 446/97) - IVI COMPRESI SALDI ESERCIZI PRECEDENTI |  | 208.903.613,38                    | 0,00                             | 208.903.613,38              |  |
|               |             |             |             | PREVISIONE DEF. ESERCIZIO PRECEDENTE:  |  |                                   |                                  |                             |  |
|               |             |             |             | CAP. RESIDUI: 2038051 / 2000   |  | 208.903.613,38                    |                                  |                             |  |
|               |             |             | 2 . 1 . 1   |  |  |                                   |                                  |                             |  |
| 2038075       |             |             |             | ULTERIORE ASSEGNAZIONE DI TRIBUTI ERARIALI A COPERTURA DEGLI ONERI CONNESSI ALLE FUNZIONI ATTRIBUITE ALLE REGIONI A STATUTO ORDINARIO ART. 7 L. 59/97 E ART. 6, COMMA 2, D.L.VO 56/2000          |  | 0,00                              | 0,00                             | 0,00                        |  |
|               |             |             |             | PREVISIONE DEF. ESERCIZIO PRECEDENTE:  |  |                                   |                                  |                             |  |
|               |             |             |             | TOTALE U.P.B.  |  | 208.903.613,38                    | 0,00                             | 208.903.613,38              |  |



| R E G I O N E |                            | P U G L I A                          |             | ESERCIZIO FINANZIARIO 2013  |           | STATO DI PREVISIONE DELLE ENTRATE |                                  | ALLEGATO 02                 |  |
|---------------|----------------------------|--------------------------------------|-------------|---|-----------|-----------------------------------|----------------------------------|-----------------------------|--|
| TITOLO        |                            | 2                                    |             | ENTRATE DERIVANTI DA CONTRIBUTI E TRASFERIMENTI DI PARTE CORRENTE DALL'UNIONE EUROPEA, DELLO STATO E DI ALTRI SOGGETTI  |           |                                   |                                  |                             |  |
| CATEGORIA     |                            | 2 . 1                                |             | CONTRIBUTI ED ASSEGNAZIONI DI PARTE CORRENTE DELL'U.E., DELLO STATO E DI ALTRI SOGGETTI   |           |                                   |                                  |                             |  |
| U.P.B.        |                            | 2 . 1 . 2                            |             | ASSEGNAZIONE PER RIMBORSO ALLE EMITTENTI LOCALI   |           |                                   |                                  |                             |  |
| NUMERO        | T<br>I<br>T<br>O<br>L<br>O | C<br>A<br>P<br>I<br>T<br>O<br>L<br>I | U<br>P<br>B | DESCRIZIONE   |           | RESIDUI<br>PRESUNTI<br>€          | PREVISIONI<br>DI COMPETENZA<br>€ | PREVISIONI<br>DI CASSA<br>€ |  |
|               |                            |                                      | 2 . 1 . 2   |   |           |                                   |                                  |                             |  |
| 3040010       |                            |                                      |             | TRASFERIMENTI DALL'AUTORITA' PER LA GARANZIA NELLE COMUNICAZIONI AL CO.RE.COM. - ART. 14 L.R. 3/2000  |           | 0,00                              | 0,00                             | 0,00                        |  |
|               |                            |                                      |             | PREVISIONE DEF. ESERCIZIO PRECEDENTE:   |           |                                   |                                  |                             |  |
|               |                            |                                      |             | C.S. CONNESSI: 1140   |           |                                   |                                  |                             |  |
|               |                            |                                      | 2 . 1 . 2   |   |           |                                   |                                  |                             |  |
| 3040020       |                            |                                      |             | CONTRIBUTO DALLO STATO PER IL RIMBORSO ALLE EMITTENTI LOCALI SULLA PARITÀ DI ACCESSO AI MEZZI DI INFORMAZIONE DURANTE LE CAMPAGNE ELETTORALI, REFERENDARIE E PER LA COMUNICAZIONE POLITICA - ART. 4, COMMA,5 L.28/2000. |           | 0,00                              | 0,00                             | 0,00                        |  |
|               |                            |                                      |             | PREVISIONE DEF. ESERCIZIO PRECEDENTE:   |           |                                   |                                  |                             |  |
|               |                            |                                      |             | C.S. CONNESSI: 1440   |           |                                   |                                  |                             |  |
|               |                            |                                      |             | TOTALE U.P.B.   | 2 . 1 . 2 | 0,00                              | 0,00                             | 0,00                        |  |

| R E G I O N E |             | P U G L I A |             | ESERCIZIO FINANZIARIO 2013  |  | STATO DI PREVISIONE DELLE ENTRATE |                                  | ALLEGATO 02                 |  |
|---------------|-------------|-------------|-------------|---|--|-----------------------------------|----------------------------------|-----------------------------|--|
| TITOLO        |             | 2           |             | ENTRATE DERIVANTI DA CONTRIBUTI E TRASFERIMENTI DI PARTE CORRENTE DALL'UNIONE EUROPEA, DELLO STATO E DI ALTRI SOGGETTI                                  |  |                                   |                                  |                             |  |
| CATEGORIA     |             | 2 . 1       |             | CONTRIBUTI ED ASSEGNAZIONI DI PARTE CORRENTE DELL'U.E., DELLO STATO E DI ALTRI SOGGETTI   |  |                                   |                                  |                             |  |
| U.P.B.        |             | 2 . 1 . 3   |             | ASSEGNAZIONI PER INTERVENTI IN MATERIA DI PROTEZIONE CIVILE   |  |                                   |                                  |                             |  |
| NUMERO        | T<br>I<br>T | C<br>A<br>T | U<br>P<br>B | D E S C R I Z I O N E C A P I T O L I   |  | RESIDUI<br>PRESUNTI<br>€          | PREVISIONI<br>DI COMPETENZA<br>€ | PREVISIONI<br>DI CASSA<br>€ |  |
|               |             |             | 2 . 1 . 3   |   |  |                                   |                                  |                             |  |
| 2032190       |             |             |             | ASSEGNAZIONI STATALI PER CONTO DELLA CEE PER AZIONI FORESTALI IN ATTUAZIONE DEL REG.CEE 3529/86 - 2158/92 E 308/97.                                     |  | 0,00                              | 0,00                             | 0,00                        |  |
|               |             |             |             | PREVISIONE DEF. ESERCIZIO PRECEDENTE:   |  |                                   |                                  |                             |  |
|               |             |             |             | C.S. CONNESSI: 121040   |  |                                   |                                  |                             |  |
|               |             |             | 2 . 1 . 3   |   |  |                                   |                                  |                             |  |
| 2032865       |             |             |             | ASSEGNAZIONE STATALE - O.P.C.M. N. 3534/2006 - EVENTI SISMICI 2002.   |  | 0,00                              | 0,00                             | 0,00                        |  |
|               |             |             |             | PREVISIONE DEF. ESERCIZIO PRECEDENTE:   |  |                                   |                                  |                             |  |
|               |             |             |             | C.S. CONNESSI: 531051   |  |                                   |                                  |                             |  |
|               |             |             | 2 . 1 . 3   |   |  |                                   |                                  |                             |  |
| 2033404       |             |             |             | TRASFERIMENTI CORRENTI DAL CONSORZIO VOLONTARIO TRA COMUNI "TERRA DEI MESSAPI" PER PROGETTO HYDRO.NET P.I.C. INTERREG III - A 2000/2006 GRECIA /ITALIA" |  | 0,00                              | 0,00                             | 0,00                        |  |
|               |             |             |             | PREVISIONE DEF. ESERCIZIO PRECEDENTE:   |  |                                   |                                  |                             |  |
|               |             |             |             | C.S. CONNESSI: 1082258  |  |                                   |                                  |                             |  |
|               |             |             | 2 . 1 . 3   |   |  |                                   |                                  |                             |  |
| 2033835       |             |             |             | TRASFERIMENTI STATALI RIVENIENTI DALL'ART. 138, COMMA 16, L. 388/2000 - FONDO REGIONALE DI PROTEZIONE CIVILE.   |  | 0,00                              | 0,00                             | 0,00                        |  |
|               |             |             |             | PREVISIONE DEF. ESERCIZIO PRECEDENTE:   |  |                                   |                                  |                             |  |
|               |             |             |             | C.S. CONNESSI: 531036      531037   |  |                                   |                                  |                             |  |

| R E G I O N E |             | P U G L I A |             | ESERCIZIO FINANZIARIO 2013 |   | STATO DI PREVISIONE DELLE ENTRATE |                                  | ALLEGATO 02                 |  |
|---------------|-------------|-------------|-------------|----------------------------|---|-----------------------------------|----------------------------------|-----------------------------|--|
| NUMERO        | T<br>I<br>T | C<br>A<br>T | U<br>P<br>B | DESCRIZIONE CAPITOLI       |   | RESIDUI<br>PRESUNTI<br>€          | PREVISIONI<br>DI COMPETENZA<br>€ | PREVISIONI<br>DI CASSA<br>€ |  |
|               |             |             |             | 2.1.3                      |   |                                   |                                  |                             |  |
| 2033844       |             |             |             |                            | ASSEGNAZIONE STATALE - PRIMI INTERVENTI URGENTI DI PROTEZIONE CIVILE DIRETTI A FRONTEGGIARE I DANNI CONSEGUENTI AGLI EVENTI ALLUVIONALI DEL 12, 13 E 14 NOVEMBRE 2004 - ORDINANZA P.C.M. N. 3401 DEL 18.02.2005 | 0,00                              | 0,00                             | 0,00                        |  |
|               |             |             |             |                            | <b>PREVISIONE DEF. ESERCIZIO PRECEDENTE:</b>  |                                   |                                  |                             |  |
|               |             |             |             |                            | <b>C.S. CONNESSI: 531020</b>  |                                   |                                  |                             |  |
|               |             |             |             | 2.1.3                      |   |                                   |                                  |                             |  |
| 2033845       |             |             |             |                            | TRASFERIMENTI STATALI PER GLI EVENTI CALAMITOSI DEL MESE DI NOVEMBRE 2000. (ORDINANZA N.3095 DEL 23/11/2000 DEL MINISTERO DEGLI INTERNI DELEGATO PER LA PROTEZIONE CIVILE).                                     | 0,00                              | 0,00                             | 0,00                        |  |
|               |             |             |             |                            | <b>PREVISIONE DEF. ESERCIZIO PRECEDENTE:</b>  |                                   |                                  |                             |  |
|               |             |             |             |                            | <b>C.S. CONNESSI: 531055</b>  |                                   |                                  |                             |  |
|               |             |             |             | 2.1.3                      |   |                                   |                                  |                             |  |
| 2033847       |             |             |             |                            | TRASFERIMENTI STATALI PER SPESE DI INTERVENTO RELATIVI AL CONFERIMENTO DELLE FUNZIONI IN MATERIA DI PROTEZIONE CIVILE - ART. 108/ D. L.VO 112/98  | 0,00                              | 0,00                             | 0,00                        |  |
|               |             |             |             |                            | <b>PREVISIONE DEF. ESERCIZIO PRECEDENTE:</b>  |                                   |                                  |                             |  |
|               |             |             |             |                            | <b>C.S. CONNESSI: 531057</b>  |                                   |                                  |                             |  |
|               |             |             |             | 2.1.3                      |   |                                   |                                  |                             |  |
| 2033851       |             |             |             |                            | ASSEGNAZIONI PRIMI INTERVENTI URGENTI DI PROTEZIONE CIVILE PER FRONTEGGIARE GLI EVENTI ALLUVIONALI CHE HANNO COLPITO IL COMUNE DI APRICENA. ORDINANZA 3276/2003 DEL PRESIDENTE DEL CONSIGLIO DEI MINISTRI.      | 0,00                              | 0,00                             | 0,00                        |  |
|               |             |             |             |                            | <b>PREVISIONE DEF. ESERCIZIO PRECEDENTE:</b>  |                                   |                                  |                             |  |
|               |             |             |             |                            | <b>C.S. CONNESSI: 531059</b>  |                                   |                                  |                             |  |

| R E G I O N E P U G L I A |             |             |             | ESERCIZIO FINANZIARIO 2013   | STATO DI PREVISIONE DELLE ENTRATE | ALLEGATO                         | 02                          |
|---------------------------|-------------|-------------|-------------|--|-----------------------------------|----------------------------------|-----------------------------|
| NUMERO                    | T<br>I<br>T | C<br>A<br>T | U<br>P<br>B | D E S C R I Z I O N E C A P I T O L I  | RESIDUI<br>PRESUNTI<br>€          | PREVISIONI<br>DI COMPETENZA<br>€ | PREVISIONI<br>DI CASSA<br>€ |
|                           |             |             |             | 2.1.3  |                                   |                                  |                             |
| 2033853                   |             |             |             | ASSEGNAZIONE STATALE - INTERVENTI URGENTI DI<br>CRITICITA' IDRAULICA - DECRETO P.C.M. 19 GENNAIO<br>2006<br><br>PREVISIONE DEF. ESERCIZIO PRECEDENTE:<br><br>C.S. CONNESSI: 531025   | 0,00                              | 0,00                             | 0,00                        |
|                           |             |             |             | 2.1.3  |                                   |                                  |                             |
| 2033855                   |             |             |             | ASSEGNAZIONI FONDI PER INTERVENTI IN MATERIA DI<br>INCENDI BOSCHIVI AI SENSI DELLA LEGGE 353 DEL<br>21/11/2000<br><br>PREVISIONE DEF. ESERCIZIO PRECEDENTE:<br><br>CAP. RESIDUI: 2033855 / 2012<br><br>C.S. CONNESSI: 531046   | 0,00<br><br>71.577,27<br><br>0,00 | 0,00                             | 0,00                        |
|                           |             |             |             | 2.1.3  |                                   |                                  |                             |
| 2033856                   |             |             |             | ASSEGNAZIONI DALLO STATO PER LA FORMAZIONE E LA<br>COMUNICAZIONE ISTITUZIONALE IN MATERIA DI<br>SERVIZIO CIVILE (L.N.64/2001; D.LGS. N.77/2002 -<br>ART.11,CO.3)<br><br>PREVISIONE DEF. ESERCIZIO PRECEDENTE:<br><br>CAP. RESIDUI: 2033856 / 2012<br><br>C.S. CONNESSI: 531066 | 0,00<br><br>40.000,00<br><br>0,00 | 0,00                             | 0,00                        |
|                           |             |             |             | 2.1.3  |                                   |                                  |                             |
| 2033857                   |             |             |             | ASSEGNAZIONI DEL DIPARTIMENTO DI PROTEZIONE<br>CIVILE PER ATTIVITA' DI PROTEZIONE CIVILE<br>ESPLETATE DALLE ASSOCIAZIONI DI VOLONTARIATO<br>(D.P.R. N. 194/2001)<br><br>PREVISIONE DEF. ESERCIZIO PRECEDENTE:<br><br>C.S. CONNESSI: 531030                                     | 0,00                              | 0,00                             | 0,00                        |

| R E G I O N E |             | P U G L I A |             | ESERCIZIO FINANZIARIO 2013  |                 | STATO DI PREVISIONE DELLE ENTRATE |                                  | ALLEGATO 02                 |  |
|---------------|-------------|-------------|-------------|---|-----------------|-----------------------------------|----------------------------------|-----------------------------|--|
| NUMERO        | T<br>I<br>T | C<br>A<br>T | U<br>P<br>B | D E S C R I Z I O N E   | C A P I T O L I | RESIDUI<br>PRESUNTI<br>€          | PREVISIONI<br>DI COMPETENZA<br>€ | PREVISIONI<br>DI CASSA<br>€ |  |
|               |             |             |             | 2.1.3   |                 |                                   |                                  |                             |  |
| 2033858       |             |             |             | ASSEGNAZIONE DELLO STATO PER LE ATTIVITÀ DI<br>FUNZIONAMENTO DEL SERVIZIO CIVILE, OPERAZIONI DI<br>ACCREDITAMENTO DEGLI ENTI E DI VALUTAZIONE DEI<br>PROGETTI (L.N.64/2001; D.LGS. N.77/2002 - ART.6,<br>CO.7 |                 | 0,00                              | 0,00                             | 0,00                        |  |
|               |             |             |             | <b>PREVISIONE DEF. ESERCIZIO PRECEDENTE:</b>  |                 | 180.000,00                        |                                  |                             |  |
|               |             |             |             | <b>C.S. CONNESSI: 531067</b>  |                 |                                   |                                  |                             |  |
|               |             |             |             | 2.1.3   |                 |                                   |                                  |                             |  |
| 2033860       |             |             |             | ASSEGNAZIONE DEL MINISTERO DELL'INTERNO -<br>DIPARTIMENTO PER LE LIBERTÀ CIVILI E<br>L'IMMIGRAZIONE, DEL FINANZIAMENTO PER IL PROGETTO<br>"OFFICINE LINGUISTICHE".  |                 | 116.635,36                        | 0,00                             | 116.635,36                  |  |
|               |             |             |             | <b>PREVISIONE DEF. ESERCIZIO PRECEDENTE:</b>  |                 | 482.299,20                        |                                  |                             |  |
|               |             |             |             | <b>CAP. RESIDUI: 2033860 / 2012</b>   |                 | 116.635,36                        |                                  |                             |  |
|               |             |             |             | <b>C.S. CONNESSI: 941055</b>  |                 |                                   |                                  |                             |  |
|               |             |             |             | 2.1.3   |                 |                                   |                                  |                             |  |
| 2033870       |             |             |             | PROGRAMMA COMUNITARIO DI COOPERAZIONE IPA<br>ADRIATICO. PROGETTO HAZADR   |                 | 3.291.127,99                      | 0,00                             | 3.291.127,99                |  |
|               |             |             |             | <b>PREVISIONE DEF. ESERCIZIO PRECEDENTE:</b>  |                 | 3.291.127,99                      |                                  |                             |  |
|               |             |             |             | <b>CAP. RESIDUI: 2033870 / 2012</b>   |                 | 3.291.127,99                      |                                  |                             |  |
|               |             |             |             | <b>C.S. CONNESSI: 533000</b>  |                 |                                   |                                  |                             |  |

| R E G I O N E P U G L I A |             |             |             | ESERCIZIO FINANZIARIO 2013   |           | STATO DI PREVISIONE DELLE ENTRATE |                                  | ALLEGATO 02                 |  |
|---------------------------|-------------|-------------|-------------|--|-----------|-----------------------------------|----------------------------------|-----------------------------|--|
| NUMERO                    | T<br>I<br>T | C<br>A<br>T | U<br>P<br>B | DESCRIZIONE CAPITOLI   |           | RESIDUI<br>PRESUNTI<br>€          | PREVISIONI<br>DI COMPETENZA<br>€ | PREVISIONI<br>DI CASSA<br>€ |  |
|                           |             |             | 2 . 1 . 3   |  |           |                                   |                                  |                             |  |
| 2058750                   |             |             |             | ASSEGNAZIONE STATALE PER CONCORSO 90% RATA DI<br>AMMORTAMENTO MUTUO PER INTERVENTI URGENTI A<br>FAVORE DELLE ZONE COLPITE DA EVENTI CALAMITOSI<br>GIUGNO - OTTOBRE 1996. L.31/12/96,<br>N.677_(COLLEGATO AI CAPP. USCITA 594013-594014). |           | 0,00                              | 131.817,86                       | 131.817,86                  |  |
|                           |             |             |             | PREVISIONE DEF. ESERCIZIO PRECEDENTE:  |           | 132.817,86                        |                                  |                             |  |
|                           |             |             |             | C.S. CONNESSI: 594013  | 594014    |                                   |                                  |                             |  |
|                           |             |             |             | TOTALE U.P.B.  | 2 . 1 . 3 | 3.407.763,35                      | 131.817,86                       | 3.539.581,21                |  |

| R E G I O N E |             | P U G L I A |             | ESERCIZIO FINANZIARIO 2013   |  | STATO DI PREVISIONE DELLE ENTRATE |                                  | ALLEGATO 02                 |  |
|---------------|-------------|-------------|-------------|--|--|-----------------------------------|----------------------------------|-----------------------------|--|
| TITOLO        |             | 2           |             | ENTRATE DERIVANTI DA CONTRIBUTI E TRASFERIMENTI DI PARTE CORRENTE DALL'UNIONE EUROPEA, DELLO STATO E DI ALTRI SOGGETTI                   |  |                                   |                                  |                             |  |
| CATEGORIA     |             | 2 . 1       |             | CONTRIBUTI ED ASSEGNAZIONI DI PARTE CORRENTE DELL'U.E., DELLO STATO E DI ALTRI SOGGETTI  |  |                                   |                                  |                             |  |
| U.P.B.        |             | 2 . 1 . 4   |             | ASSEGNAZIONI PER LO SVILUPPO DEL SETTORE AGRICOLO  |  |                                   |                                  |                             |  |
| NUMERO        | T<br>I<br>T | C<br>A<br>T | U<br>P<br>B | DESCRIZIONE CAPITOLI   |  | RESIDUI<br>PRESUNTI<br>€          | PREVISIONI<br>DI COMPETENZA<br>€ | PREVISIONI<br>DI CASSA<br>€ |  |
|               |             |             | 2 . 1 . 4   |  |  |                                   |                                  |                             |  |
| 2031005       |             |             |             | ASSEGNAZIONI STATALI PER COFINANZIAMENTO<br>PROGRAMMA ADEGUAMENTO PIATTAFORMA AMPELOGRAFICA<br>(L.752/86 ART.4 LETT.B E L.201/91)        |  | 0,00                              | 0,00                             | 0,00                        |  |
|               |             |             |             | PREVISIONE DEF. ESERCIZIO PRECEDENTE:  |  |                                   |                                  |                             |  |
|               |             |             |             | C.S. CONNESSI: 112070  |  |                                   |                                  |                             |  |
|               |             |             | 2 . 1 . 4   |  |  |                                   |                                  |                             |  |
| 2031006       |             |             |             | ASSEGNAZIONI STATALI PER COFINANZIAMENTO DEL<br>PROGRAMMA FINALIZZATO DI RICERCA VITIVINICOLO .<br>L. 752/86 ART. 4 LETT. B E L. 201/91. |  | 0,00                              | 0,00                             | 0,00                        |  |
|               |             |             |             | PREVISIONE DEF. ESERCIZIO PRECEDENTE:  |  |                                   |                                  |                             |  |
|               |             |             |             | C.S. CONNESSI: 112071  |  |                                   |                                  |                             |  |
|               |             |             | 2 . 1 . 4   |  |  |                                   |                                  |                             |  |
| 2032100       |             |             |             | ASSEGNAZIONI STATALI PER INTERVENTI A SOSTEGNO<br>DELL'AGRICOLTURA. (L.752/86 ART.3 E L.201/91)  |  | 460.818,00                        | 0,00                             | 460.818,00                  |  |
|               |             |             |             | PREVISIONE DEF. ESERCIZIO PRECEDENTE:  |  | 460.818,00                        |                                  |                             |  |
|               |             |             |             | CAP. RESIDUI: 2032100 / 2012   |  | 460.818,00                        |                                  |                             |  |
|               |             |             |             | C.S. CONNESSI: 114100 114116 191020  |  |                                   |                                  |                             |  |

| R E G I O N E P U G L I A |             |             |             | ESERCIZIO FINANZIARIO 2013   |        |        | STATO DI PREVISIONE DELLE ENTRATE |                                  | ALLEGATO 02                 |  |
|---------------------------|-------------|-------------|-------------|--|--------|--------|-----------------------------------|----------------------------------|-----------------------------|--|
| NUMERO                    | T<br>I<br>T | C<br>A<br>T | U<br>P<br>B | DESCRIZIONE CAPITOLI   |        |        | RESIDUI<br>PRESUNTI<br>€          | PREVISIONI<br>DI COMPETENZA<br>€ | PREVISIONI<br>DI CASSA<br>€ |  |
|                           |             |             |             | 2.1.4  |        |        |                                   |                                  |                             |  |
| 2032103                   |             |             |             | TRASFERIMENTI STATALI PER INTERVENTI IN AGRICOLTURA. D.LVO 143/97 E L. 499/99.   |        |        | 0,00                              | 0,00                             | 0,00                        |  |
|                           |             |             |             | PREVISIONE DEF. ESERCIZIO PRECEDENTE:  |        |        | 50.000,00                         |                                  |                             |  |
|                           |             |             |             | C.S. CONNESSI:   | 111110 | 111151 | 111152                            |                                  |                             |  |
|                           |             |             |             |  | 111153 | 111154 | 111156                            |                                  |                             |  |
|                           |             |             |             |  | 111157 | 111164 | 112053                            |                                  |                             |  |
|                           |             |             |             |  | 112054 | 112059 | 112096                            |                                  |                             |  |
|                           |             |             |             |  | 112097 | 113039 | 114209                            |                                  |                             |  |
|                           |             |             |             |  | 115030 | 121063 | 131008                            |                                  |                             |  |
|                           |             |             |             |  | 131014 | 131036 |                                   |                                  |                             |  |
|                           |             |             |             | 2.1.4  |        |        |                                   |                                  |                             |  |
| 2032104                   |             |             |             | TRASFERIMENTI STATALI PER LA CONCESSIONE DI AIUTI AD AZIENDE AGRICOLE PER L'UTILIZZO DI FONTI ENERGETICHE RINNOVABILI - D.M. AGRIC. 11/11/99 N. 401. |        |        | 0,00                              | 0,00                             | 0,00                        |  |
|                           |             |             |             | PREVISIONE DEF. ESERCIZIO PRECEDENTE:  |        |        |                                   |                                  |                             |  |
|                           |             |             |             | C.S. CONNESSI: 111163  |        |        |                                   |                                  |                             |  |
|                           |             |             |             | 2.1.4  |        |        |                                   |                                  |                             |  |
| 2032119                   |             |             |             | ASSEGNAZIONI DI FONDI STATALI PER IL SETTORE APISTICO AI SENSI DELLA LEGGE 313/04 ART. 5 -   |        |        | 0,00                              | 0,00                             | 0,00                        |  |
|                           |             |             |             | PREVISIONE DEF. ESERCIZIO PRECEDENTE:  |        |        |                                   |                                  |                             |  |
|                           |             |             |             | C.S. CONNESSI: 111115  |        |        |                                   |                                  |                             |  |
|                           |             |             |             | 2.1.4  |        |        |                                   |                                  |                             |  |
| 2032220                   |             |             |             | ASSEGNAZIONI STATALI PER CONCESSIONE MUTUI DI MIGLIORAMENTO FONDIARIO EX ART.18 L.984/77 - ART.3,COMMA 2 L.752/86 E L.S.201/91                       |        |        | 0,00                              | 0,00                             | 0,00                        |  |
|                           |             |             |             | PREVISIONE DEF. ESERCIZIO PRECEDENTE:  |        |        |                                   |                                  |                             |  |
|                           |             |             |             | C.S. CONNESSI: 191011  |        |        |                                   |                                  |                             |  |



| R E G I O N E |             | P U G L I A |             | ESERCIZIO FINANZIARIO 2013   |                 | STATO DI PREVISIONE DELLE ENTRATE |                                  | ALLEGATO 02                 |  |  |
|---------------|-------------|-------------|-------------|--|-----------------|-----------------------------------|----------------------------------|-----------------------------|--|--|
| NUMERO        | T<br>I<br>T | C<br>A<br>T | U<br>P<br>B | D E S C R I Z I O N E  | C A P I T O L I | RESIDUI<br>PRESUNTI<br>€          | PREVISIONI<br>DI COMPETENZA<br>€ | PREVISIONI<br>DI CASSA<br>€ |  |  |
|               |             |             |             | 2.1.4  |                 |                                   |                                  |                             |  |  |
| 2032310       |             |             |             | ASSEGNAZIONI STATALI PER CONTO DELLA CEE PER<br>INCENTIVAZIONE ASSOCIAZIONI PRODUTTORI AGRICOLI<br>IN ATTUAZIONE DEL REG. CEE 1360/78. L.S. 752/86,<br>ART. 5, L.S. 183/87 E L.S. 201/91 POP 1994-99 |                 | 0,00                              | 0,00                             | 0,00                        |  |  |
|               |             |             |             | PREVISIONE DEF. ESERCIZIO PRECEDENTE:  |                 |                                   |                                  |                             |  |  |
|               |             |             |             | 2.1.4  |                 |                                   |                                  |                             |  |  |
| 2032319       |             |             |             | ASSEGNAZIONE FONDI PER LA REALIZZAZIONE DEL<br>PROGRAMMA INTERREGIONALE PER LA RISTRUTTURAZIONE<br>DEL SISTEMA DELLE STATISTICHE AGRARIE NAZIONALI E<br>REGIONALI (LEGGI 578/96 - 135/97 E 423/98)   |                 | 0,00                              | 0,00                             | 0,00                        |  |  |
|               |             |             |             | PREVISIONE DEF. ESERCIZIO PRECEDENTE:  |                 |                                   |                                  |                             |  |  |
|               |             |             |             | C.S. CONNESSI: 114142  |                 |                                   |                                  |                             |  |  |
|               |             |             |             | 2.1.4  |                 |                                   |                                  |                             |  |  |
| 2032320       |             |             |             | ASSEGNAZIONI STATALI PER SPESE INDAGINI<br>STATISTICHE IN AGRICOLTURA (DECISIONE CEE N.<br>81/518)   |                 | 0,00                              | 0,00                             | 0,00                        |  |  |
|               |             |             |             | PREVISIONE DEF. ESERCIZIO PRECEDENTE:  |                 | 75.600,00                         |                                  |                             |  |  |
|               |             |             |             | C.S. CONNESSI: 114141  |                 |                                   |                                  |                             |  |  |
|               |             |             |             | 2.1.4  |                 |                                   |                                  |                             |  |  |
| 2032322       |             |             |             | ASSEGNAZIONI STATALI PER CONCESSIONE AIUTI PER<br>ATTUAZIONE MISURE DI RICONVERSIONE VARIETALE<br>COMPARTO AGRUMICOLO. L. 423/92   |                 | 0,00                              | 0,00                             | 0,00                        |  |  |
|               |             |             |             | PREVISIONE DEF. ESERCIZIO PRECEDENTE:  |                 | 800,00                            |                                  |                             |  |  |
|               |             |             |             | C.S. CONNESSI: 111165  |                 |                                   |                                  |                             |  |  |

| R E G I O N E P U G L I A |             |             |             | ESERCIZIO FINANZIARIO 2013  | STATO DI PREVISIONE DELLE ENTRATE | ALLEGATO 02                      |                             |
|---------------------------|-------------|-------------|-------------|---|-----------------------------------|----------------------------------|-----------------------------|
| NUMERO                    | T<br>I<br>T | C<br>A<br>T | U<br>P<br>B | D E S C R I Z I O N E C A P I T O L I   | RESIDUI<br>PRESUNTI<br>€          | PREVISIONI<br>DI COMPETENZA<br>€ | PREVISIONI<br>DI CASSA<br>€ |
|                           |             |             |             | 2.1.4   |                                   |                                  |                             |
| 2032324                   |             |             |             | ASSEGNAZIONI STATALI PER ATTUAZIONE DELLA L. 178/02   | 0,00                              | 2.662.200,00                     | 2.662.200,00                |
|                           |             |             |             | PREVISIONE DEF. ESERCIZIO PRECEDENTE:   | 2.662.200,00                      |                                  |                             |
|                           |             |             |             | C.S. CONNESSI: 114219 114299  |                                   |                                  |                             |
|                           |             |             |             | 2.1.4   |                                   |                                  |                             |
| 2032326                   |             |             |             | ASSEGNAZIONI STATALI D.M. 102.287/04 E 102.650/04 - FONDO DI SOLIDARIETÀ NAZIONALE - (DD.MM. DECLARATORIA NN. 1745/03, 1757/03, 1780/03, 1786/04 E 1793/04) PER ATTUAZIONE DELLA L. 185/92. | 0,00                              | 0,00                             | 0,00                        |
|                           |             |             |             | PREVISIONE DEF. ESERCIZIO PRECEDENTE:   | 117.500,00                        |                                  |                             |
|                           |             |             |             | C.S. CONNESSI: 114231   |                                   |                                  |                             |
|                           |             |             |             | 2.1.4   |                                   |                                  |                             |
| 2032328                   |             |             |             | ASSEGNAZIONI STATALI IN ANNUALITÀ LIMITE DI IMPEGNO QUINDICENNALE FONDO DI SOLIDARIETÀ NAZIONALE PER ATTUAZIONE DELLA L. 185/92 E DELLA L. 256/02.  | 0,00                              | 0,00                             | 0,00                        |
|                           |             |             |             | PREVISIONE DEF. ESERCIZIO PRECEDENTE:   |                                   |                                  |                             |
|                           |             |             |             | C.S. CONNESSI: 194231 194232  |                                   |                                  |                             |
|                           |             |             |             | 2.1.4   |                                   |                                  |                             |
| 2032404                   |             |             |             | ASSEGNAZIONI STATALI PER L'ATTUAZIONE DELLE MISURE NECESSARIE A FAR FRONTE ALLA FITOPATIA DENOMINATA TRISTEZZA DEGLI AGRUMI. L. 423/98.   | 0,00                              | 0,00                             | 0,00                        |
|                           |             |             |             | PREVISIONE DEF. ESERCIZIO PRECEDENTE:   |                                   |                                  |                             |
|                           |             |             |             | C.S. CONNESSI: 114144   |                                   |                                  |                             |

| R E G I O N E |             | P U G L I A |             | ESERCIZIO FINANZIARIO 2013   |                 | STATO DI PREVISIONE DELLE ENTRATE |                                  | ALLEGATO 02                 |  |  |
|---------------|-------------|-------------|-------------|--|-----------------|-----------------------------------|----------------------------------|-----------------------------|--|--|
| NUMERO        | T<br>I<br>T | C<br>A<br>T | U<br>P<br>B | D E S C R I Z I O N E  | C A P I T O L I | RESIDUI<br>PRESUNTI<br>€          | PREVISIONI<br>DI COMPETENZA<br>€ | PREVISIONI<br>DI CASSA<br>€ |  |  |
|               |             |             |             | 2 . 1 . 4  |                 |                                   |                                  |                             |  |  |
| 2032406       |             |             |             | ASSEGNAZIONI STATALI PER COFINANZIAMENTO<br>INTERVENTI LOTTA FITOPATOLOGICA (L.752/86 ART.4,<br>COMMA 2 LETTERA B, PUNTO 5 - L.201/91)   |                 | 0,00                              | 0,00                             | 0,00                        |  |  |
|               |             |             |             | PREVISIONE DEF. ESERCIZIO PRECEDENTE:  |                 |                                   |                                  |                             |  |  |
|               |             |             |             | C.S. CONNESSI: 114115  |                 |                                   |                                  |                             |  |  |
|               |             |             |             | 2 . 1 . 4  |                 |                                   |                                  |                             |  |  |
| 2032407       |             |             |             | ASSEGNAZIONI STATALI PER INTERVENTI DI<br>MECCANIZZAZIONE AGRICOLA (L.752/86 ART.4 COMMA 2,<br>LETT. C E L.201/91)   |                 | 0,00                              | 0,00                             | 0,00                        |  |  |
|               |             |             |             | PREVISIONE DEF. ESERCIZIO PRECEDENTE:  |                 |                                   |                                  |                             |  |  |
|               |             |             |             | C.S. CONNESSI: 113120            113130  |                 |                                   |                                  |                             |  |  |
|               |             |             |             | 2 . 1 . 4  |                 |                                   |                                  |                             |  |  |
| 2032410       |             |             |             | ASSEGNAZIONE PER L'ATTUAZIONE DELLE LEGGI NN.<br>590/81,198/85 E 286/89 PER LA SICCAITA' 1988 E<br>1989  |                 | 0,00                              | 0,00                             | 0,00                        |  |  |
|               |             |             |             | PREVISIONE DEF. ESERCIZIO PRECEDENTE:  |                 |                                   |                                  |                             |  |  |
|               |             |             |             | C.S. CONNESSI: 114055  |                 |                                   |                                  |                             |  |  |
|               |             |             |             | 2 . 1 . 4  |                 |                                   |                                  |                             |  |  |
| 2032412       |             |             |             | ASSEGNAZIONI STATALI D.M. N. 17922 DEL 3.8.2010 -<br>FONDO DI SOLIDARIETA' NAZIONALE - (DD.MM.<br>DECLARATORIA N. 10013/07 E N. 9012/10) PER<br>ATTUAZIONE ARTICOLI 5 E 7 DEL DECRETO LEGISLATIVO<br>N. 102/04 - |                 | 0,00                              | 0,00                             | 0,00                        |  |  |
|               |             |             |             | PREVISIONE DEF. ESERCIZIO PRECEDENTE:  |                 |                                   |                                  |                             |  |  |
|               |             |             |             | C.S. CONNESSI: 114239  |                 |                                   |                                  |                             |  |  |

| R E G I O N E P U G L I A |             |             |             | ESERCIZIO FINANZIARIO 2013   | STATO DI PREVISIONE DELLE ENTRATE | ALLEGATO                         | 02                          |
|---------------------------|-------------|-------------|-------------|--|-----------------------------------|----------------------------------|-----------------------------|
| NUMERO                    | T<br>I<br>T | C<br>A<br>T | U<br>P<br>B | D E S C R I Z I O N E C A P I T O L I  | RESIDUI<br>PRESUNTI<br>€          | PREVISIONI<br>DI COMPETENZA<br>€ | PREVISIONI<br>DI CASSA<br>€ |
|                           |             |             |             | 2.1.4  |                                   |                                  |                             |
| 2032420                   |             |             |             | ASSEGNAZIONE PER L'ATTUAZIONE DELLE LEGGI<br>NN.590/81,198/85,D.L.367/90 CONVERTITO IN LEGGE<br>N.31/91 PER LA SICCAITA' 1989/1990<br><br>PREVISIONE DEF. ESERCIZIO PRECEDENTE:<br><br>C.S. CONNESSI: 114056   | 0,00                              | 0,00                             | 0,00                        |
|                           |             |             |             | 2.1.4  |                                   |                                  |                             |
| 2033413                   |             |             |             | TRASFERIMENTI CORRENTI DA UNIVERSITA' DEGLI STUDI<br>DI BARI PER PROGETTO LOC. ELAION: AZIONI<br>INNOVATIVE PER LA TUTELA E LA VALORIZZAZIONE<br>DELLA PRODUZIONE LOCALE SOSTENIBILE DI OLIO EXTRA<br>VERGINE DI OLIVA . - P.I.C. INTERREG III A/<br>GRECIA-ITALIA - 2000-2006<br><br>PREVISIONE DEF. ESERCIZIO PRECEDENTE:<br><br>C.S. CONNESSI: 113135   | 0,00                              | 0,00                             | 0,00                        |
|                           |             |             |             | 2.1.4  |                                   |                                  |                             |
| 2033414                   |             |             |             | PROGETTO CO.BIO.: COOPERAZIONE SCIENTIFICA PER<br>LO SVILUPPO DELLA RICERCA E TRASFERIMENTO DELLE<br>CONOSCENZE TECNOLOGICHE ALLE IMPRESE BIOLOGICHE<br>DI PRODOTTI LOCALI ALLO SCOPO DI FAVORIRNE LA<br>COMPETITIVITA' NELL'AMBITO DELLO SVILUPPO<br>SOSTENIBILE DEL TERRITORIO . - P.I.C. INTERREG<br>III-A /GRECIA-ITALIA - 2000-2006.<br><br>PREVISIONE DEF. ESERCIZIO PRECEDENTE:<br><br>C.S. CONNESSI: 1082259 | 0,00                              | 0,00                             | 0,00                        |
|                           |             |             |             | 2.1.4  |                                   |                                  |                             |
| 2033418                   |             |             |             | TRASFERIMENTI CORRENTI DA L.P. GAL ISOLA SALENTO<br>PER PROGETTO ERESIA - PIC INTERREG III - A<br>GRECIA/ITALIA 2000-2006 -<br><br>PREVISIONE DEF. ESERCIZIO PRECEDENTE:<br><br>C.S. CONNESSI: 1082268   | 0,00                              | 0,00                             | 0,00                        |

| R E G I O N E |             | P U G L I A |             | ESERCIZIO FINANZIARIO 2013  |                 | STATO DI PREVISIONE DELLE ENTRATE |                                  | ALLEGATO 02                 |  |
|---------------|-------------|-------------|-------------|---|-----------------|-----------------------------------|----------------------------------|-----------------------------|--|
| NUMERO        | T<br>I<br>T | C<br>A<br>T | U<br>P<br>B | D E S C R I Z I O N E   | C A P I T O L I | RESIDUI<br>PRESUNTI<br>€          | PREVISIONI<br>DI COMPETENZA<br>€ | PREVISIONI<br>DI CASSA<br>€ |  |
|               |             |             |             | 2.1.4   |                 |                                   |                                  |                             |  |
| 2033832       |             |             |             | TRASFERIMENTI STATALI PER GLI INTERVENTI DI CUI ALL'OPCM N. 3704 DEL17/09/2008.   |                 | 0,00                              | 0,00                             | 0,00                        |  |
|               |             |             |             | PREVISIONE DEF. ESERCIZIO PRECEDENTE:   |                 |                                   |                                  |                             |  |
|               |             |             |             | C.S. CONNESSI:  | 112020 112025   |                                   |                                  |                             |  |
|               |             |             |             | 2.1.4   |                 |                                   |                                  |                             |  |
| 2041020       |             |             |             | TRASFERIMENTI STATALI PER CONTO DELLA CEE PER IL MIGLIORAMENTO DEL SETTORE AGRUMICOLO IN ATTUAZIONE DEL REG.CEE 1204/82 (L.752/86 ART.5 - L.183/87 E L. 201/91)-POP 1994-99                   |                 | 0,00                              | 0,00                             | 0,00                        |  |
|               |             |             |             | PREVISIONE DEF. ESERCIZIO PRECEDENTE:   |                 |                                   |                                  |                             |  |
|               |             |             |             | C.S. CONNESSI:  | 114160          |                                   |                                  |                             |  |
|               |             |             |             | 2.1.4   |                 |                                   |                                  |                             |  |
| 2041106       |             |             |             | ASSEGNAZIONE FONDI PER INTERVENTI STRUTTURALI DI PREVENZIONE E SOSTEGNO PER FRONTEGGIARE LE CONSEGUENZE DELLA MALATTIA DELLE SCAPIE NEGLI ALLEVAMENTI OVINI. ART.68. COMMA 4, LEGGE 289/2002. |                 | 0,00                              | 0,00                             | 0,00                        |  |
|               |             |             |             | PREVISIONE DEF. ESERCIZIO PRECEDENTE:   |                 |                                   |                                  |                             |  |
|               |             |             |             | C.S. CONNESSI:  | 111146          |                                   |                                  |                             |  |
|               |             |             |             | 2.1.4   |                 |                                   |                                  |                             |  |
| 2041120       |             |             |             | ASSEGNAZIONI FONDI PER FUNZIONI DELEGATE DAL MINISTERO PER LA TENUTA DEI LIBRI GENEALOGICI E L'EFFETTUAZIONE DEI CONTROLLI FUNZIONALI DEL BESTIAME.D.L.VO N.143/98 DPCM 11 MAGGIO 2001.       |                 | 0,00                              | 0,00                             | 0,00                        |  |
|               |             |             |             | PREVISIONE DEF. ESERCIZIO PRECEDENTE:   |                 |                                   |                                  |                             |  |
|               |             |             |             |   |                 | 1.790.478,06                      |                                  |                             |  |
|               |             |             |             | CAP. RESIDUI:   | 2041120 / 2012  | 0,00                              |                                  |                             |  |
|               |             |             |             | C.S. CONNESSI:  | 114157          |                                   |                                  |                             |  |

| R E G I O N E P U G L I A |             |             |             | ESERCIZIO FINANZIARIO 2013  | STATO DI PREVISIONE DELLE ENTRATE | ALLEGATO                         | 02                          |
|---------------------------|-------------|-------------|-------------|---|-----------------------------------|----------------------------------|-----------------------------|
| NUMERO                    | T<br>I<br>T | C<br>A<br>T | U<br>P<br>B | D E S C R I Z I O N E C A P I T O L I   | RESIDUI<br>PRESUNTI<br>€          | PREVISIONI<br>DI COMPETENZA<br>€ | PREVISIONI<br>DI CASSA<br>€ |
|                           |             |             |             | 2.1.4   |                                   |                                  |                             |
| 2057810                   |             |             |             | ASSEGNAZIONI STATALI D.M. 100.988/06 - FONDO DI SOLIDARIETA' NAZIONALE - (DD.MM. DECLARATORIA NN.51/05,63/05 E 78/05) PER ATTUAZIONE DECRETO LEGISLATIVO 102/04   | 0,00                              | 0,00                             | 0,00                        |
|                           |             |             |             | PREVISIONE DEF. ESERCIZIO PRECEDENTE:   |                                   |                                  |                             |
|                           |             |             |             | C.S. CONNESSI: 114060   |                                   |                                  |                             |
|                           |             |             |             | 2.1.4   |                                   |                                  |                             |
| 2057811                   |             |             |             | ASSEGNAZIONI STATALI D.M. N. 5.333 DEL 18.5.2007 - FONDO DI SOLIDARIETA' NAZIONALE - (DD.MM. DECLARATORIA NN. 93/06 - 95/06 - 110/06 - 119/06 - 122/06 - 143/07) PER ATTUAZIONE DECRETO LEGISLATIVO 102/04. | 0,00                              | 0,00                             | 0,00                        |
|                           |             |             |             | PREVISIONE DEF. ESERCIZIO PRECEDENTE:   |                                   |                                  |                             |
|                           |             |             |             | C.S. CONNESSI: 114250   |                                   |                                  |                             |
|                           |             |             |             | 2.1.4   |                                   |                                  |                             |
| 2057903                   |             |             |             | ASSEGNAZIONI STATALI PRIMA ANNUALITÀ DEL LIMITE D'IMPEGNO QUINDICENNALE FONDO DI SOLIDARIETA' NAZIONALE PER ATTUAZIONE LEGGE N.185/92 E LEGGE N.256/02.   | 0,00                              | 0,00                             | 0,00                        |
|                           |             |             |             | PREVISIONE DEF. ESERCIZIO PRECEDENTE:   |                                   |                                  |                             |
|                           |             |             |             | C.S. CONNESSI: 194229            194230   |                                   |                                  |                             |
|                           |             |             |             | 2.1.4   |                                   |                                  |                             |
| 2057905                   |             |             |             | ASSEGNAZIONI STATALI PER ATTUAZIONE L.250/93 ART.8 QUATER   | 0,00                              | 0,00                             | 0,00                        |
|                           |             |             |             | PREVISIONE DEF. ESERCIZIO PRECEDENTE:   |                                   |                                  |                             |
|                           |             |             |             | C.S. CONNESSI: 114058            114076   |                                   |                                  |                             |

| R E G I O N E P U G L I A |                            | ESERCIZIO FINANZIARIO 2013           |  | STATO DI PREVISIONE DELLE ENTRATE |                                  | ALLEGATO 02                 |  |
|---------------------------|----------------------------|--------------------------------------|--|-----------------------------------|----------------------------------|-----------------------------|--|
| NUMERO                    | T<br>I<br>T<br>O<br>L<br>E | C<br>A<br>P<br>I<br>T<br>O<br>L<br>I | D<br>E<br>S<br>C<br>R<br>I<br>Z<br>I<br>O<br>N<br>E  | RESIDUI<br>PRESUNTI<br>€          | PREVISIONI<br>DI COMPETENZA<br>€ | PREVISIONI<br>DI CASSA<br>€ |  |
|                           |                            |                                      | 2.1.4  |                                   |                                  |                             |  |
| 2057908                   |                            |                                      | ASSEGNAZIONI STATALI PER PAGAMENTO RATE CONCORSO INTERESSI DALLA SECONDA ALLA QUINTA L.590/81 E L.286/89 PRESTITI SOCCORSO.(DM 74/90) DURATA QUINQUENNALE DECORRENZA 91-92         | 0,00                              | 0,00                             | 0,00                        |  |
|                           |                            |                                      | <b>PREVISIONE DEF. ESERCIZIO PRECEDENTE:</b>   |                                   |                                  |                             |  |
|                           |                            |                                      | <b>C.S. CONNESSI: 191071</b>   |                                   |                                  |                             |  |
|                           |                            |                                      | 2.1.4  |                                   |                                  |                             |  |
| 2057909                   |                            |                                      | ASSEGNAZIONI STATALI PER PAGAMENTO RATE CONCORSO INTERESSI DALLA SECONDA ALLA QUINTA L.590/81 E 286/89.PRESTITI CON ABBUONO (DM 73/90) DURATA QUINQUENNALE DURATA 91-92            | 0,00                              | 0,00                             | 0,00                        |  |
|                           |                            |                                      | <b>PREVISIONE DEF. ESERCIZIO PRECEDENTE:</b>   |                                   |                                  |                             |  |
|                           |                            |                                      | <b>C.S. CONNESSI: 191072</b>   |                                   |                                  |                             |  |
|                           |                            |                                      | 2.1.4  |                                   |                                  |                             |  |
| 2057910                   |                            |                                      | ASSEGNAZIONI STATALI PER PAGAMENTO RATE CONCORSO INTERESSI DALLA SECONDA ALLA DECIMA L.286/89 ART.4 MUTUI DECENNALI DI CONSOLIDAMENTO (DM 77/90) DURATA DECENNALE DECORRENZA 91-92 | 0,00                              | 0,00                             | 0,00                        |  |
|                           |                            |                                      | <b>PREVISIONE DEF. ESERCIZIO PRECEDENTE:</b>   |                                   |                                  |                             |  |
|                           |                            |                                      | <b>C.S. CONNESSI: 191073</b>   |                                   |                                  |                             |  |
|                           |                            |                                      | 2.1.4  |                                   |                                  |                             |  |
| 2057911                   |                            |                                      | ASSEGNAZIONI STATALI PER PAGAMENTO RATE CONCORSO INTERESSI DALLA SECONDA ALLA QUINTA L.590/81 E L.31/91 PRESTITI CON ABBUONO (D.M.562/91) DURATA QUINQUENNALE DECORRENZA 92-93     | 0,00                              | 0,00                             | 0,00                        |  |
|                           |                            |                                      | <b>PREVISIONE DEF. ESERCIZIO PRECEDENTE:</b>   |                                   |                                  |                             |  |
|                           |                            |                                      | <b>C.S. CONNESSI: 191074</b>   |                                   |                                  |                             |  |

| R E G I O N E P U G L I A |             |             |             | ESERCIZIO FINANZIARIO 2013   | STATO DI PREVISIONE DELLE ENTRATE | ALLEGATO                         | 02                          |
|---------------------------|-------------|-------------|-------------|--|-----------------------------------|----------------------------------|-----------------------------|
| NUMERO                    | T<br>I<br>T | C<br>A<br>T | U<br>P<br>B | D E S C R I Z I O N E C A P I T O L I  | RESIDUI<br>PRESUNTI<br>€          | PREVISIONI<br>DI COMPETENZA<br>€ | PREVISIONI<br>DI CASSA<br>€ |
|                           |             |             | 2.1.4       |  |                                   |                                  |                             |
| 2057912                   |             |             |             | ASSEGNAZIONI STATALI PER PAGAMENTO RATE CONCORSO INTERESSI DALLA SECONDA ALLA QUINTA L.590/81 E 31/91 PRESTITI DI SOCCORSO (DM 563/91) DURATA QUINQUENNALE DECORRENZA 92-93<br><br><b>PREVISIONE DEF. ESERCIZIO PRECEDENTE:</b><br><br><b>C.S. CONNESSI: 191075</b>    | 0,00                              | 0,00                             | 0,00                        |
|                           |             |             | 2.1.4       |  |                                   |                                  |                             |
| 2057913                   |             |             |             | ASSEGNAZIONI STATALI PER PAGAMENTO RATE CONCORSO INTERESSI DALLA SECONDA ALLA DECIMA L.31/91 ART.4.FINANZIAMENTI DECENNALI (DM 568/91) DURATA DECENNALE DECORRENZA 92-93<br><br><b>PREVISIONE DEF. ESERCIZIO PRECEDENTE:</b>   | 0,00                              | 0,00                             | 0,00                        |
|                           |             |             | 2.1.4       |  |                                   |                                  |                             |
| 2057914                   |             |             |             | ASSEGNAZIONI STATALI PER PAGAMENTO RATE CONCORSO INTERESSI DALLA SECONDA ALLA QUINTA L.590/81 PRESTITI CON ABBUONO (DD.MM.700/92 E 786/93) DURATA QUINQUENNALE DECORRENZA 1994<br><br><b>PREVISIONE DEF. ESERCIZIO PRECEDENTE:</b><br><br><b>C.S. CONNESSI: 191077</b> | 0,00                              | 0,00                             | 0,00                        |
|                           |             |             | 2.1.4       |  |                                   |                                  |                             |
| 2057915                   |             |             |             | ASSEGNAZIONI STATALI PER PAGAMENTO RATE CONCORSO INTERESSI DALLA SECONDA ALLA QUINTA L.590/81 PRESTITI DI SOCCORSO (DD.MM.701/92 E 784/93) DURATA QUINQUENNALE DECORRENZA 1994<br><br><b>PREVISIONE DEF. ESERCIZIO PRECEDENTE:</b><br><br><b>C.S. CONNESSI: 191078</b> | 0,00                              | 0,00                             | 0,00                        |



| R E G I O N E |             | P U G L I A |             | ESERCIZIO FINANZIARIO 2013   |                 | STATO DI PREVISIONE DELLE ENTRATE |                                  | ALLEGATO 02                 |  |
|---------------|-------------|-------------|-------------|--|-----------------|-----------------------------------|----------------------------------|-----------------------------|--|
| NUMERO        | T<br>I<br>T | C<br>A<br>T | U<br>P<br>B | D E S C R I Z I O N E  | C A P I T O L I | RESIDUI<br>PRESUNTI<br>€          | PREVISIONI<br>DI COMPETENZA<br>€ | PREVISIONI<br>DI CASSA<br>€ |  |
|               |             |             |             | 2 . 1 . 4  |                 |                                   |                                  |                             |  |
| 2057916       |             |             |             | ASSEGNAZIONI STATALI FONDO Solidarieta'<br>Nazionale. D.M. 94/010442 PER ATTUAZIONE L.185/92   |                 | 0,00                              | 0,00                             | 0,00                        |  |
|               |             |             |             | <b>PREVISIONE DEF. ESERCIZIO PRECEDENTE:</b>   |                 |                                   |                                  |                             |  |
|               |             |             |             | <b>C.S. CONNESSI: 114084</b>   |                 |                                   |                                  |                             |  |
|               |             |             |             | 2 . 1 . 4  |                 |                                   |                                  |                             |  |
| 2057917       |             |             |             | LEGGE 590/81 ASSEGNAZIONE DELLO STATO PER<br>ANNUALITA' SUCCESSIVE ALLA PRIMA PER CONCORSO<br>INTERESSI SUI PRESTITI DI SOCCORSO (DM 449 DEL<br>22.5.89) DURATA QUINQUENNALE DECORRENZA 94                         |                 | 0,00                              | 0,00                             | 0,00                        |  |
|               |             |             |             | <b>PREVISIONE DEF. ESERCIZIO PRECEDENTE:</b>   |                 |                                   |                                  |                             |  |
|               |             |             |             | <b>C.S. CONNESSI: 191080</b>   |                 |                                   |                                  |                             |  |
|               |             |             |             | 2 . 1 . 4  |                 |                                   |                                  |                             |  |
| 2057918       |             |             |             | LEGGE 590/81 ASSEGNAZIONE DELLO STATO PER<br>ANNUALITA' SUCCESSIVE ALLA PRIMA PER CONCORSO<br>NEGLI INTERESSI SUI PRESTITI CON ABBUONO<br>(DD.MM.2209-1594 DEL 1989) DURATA QUINQUENNALE<br>DECORRENZA 94          |                 | 0,00                              | 0,00                             | 0,00                        |  |
|               |             |             |             | <b>PREVISIONE DEF. ESERCIZIO PRECEDENTE:</b>   |                 |                                   |                                  |                             |  |
|               |             |             |             | <b>C.S. CONNESSI: 191081</b>   |                 |                                   |                                  |                             |  |
|               |             |             |             | 2 . 1 . 4  |                 |                                   |                                  |                             |  |
| 2057919       |             |             |             | LEGGE 590/81 E LEGGE 198/84 ASSEGNAZIONE DELLO<br>STATO PER ANNUALITA' SUCCESSIVE ALLA PRIMA PER<br>CONCORSO INTERESSI SUI PRESTITI DI SOCCORSO<br>(DD.MM.2209-1594 DEL 1989) DURATA QUINQUENNALE<br>DECORRENZA 94 |                 | 0,00                              | 0,00                             | 0,00                        |  |
|               |             |             |             | <b>PREVISIONE DEF. ESERCIZIO PRECEDENTE:</b>   |                 |                                   |                                  |                             |  |
|               |             |             |             | <b>C.S. CONNESSI: 191082</b>   |                 |                                   |                                  |                             |  |

| R E G I O N E P U G L I A |             |             |             | ESERCIZIO FINANZIARIO 2013   | STATO DI PREVISIONE DELLE ENTRATE | ALLEGATO                         | 02                          |
|---------------------------|-------------|-------------|-------------|--|-----------------------------------|----------------------------------|-----------------------------|
| NUMERO                    | T<br>I<br>T | C<br>A<br>T | U<br>P<br>B | D E S C R I Z I O N E C A P I T O L I  | RESIDUI<br>PRESUNTI<br>€          | PREVISIONI<br>DI COMPETENZA<br>€ | PREVISIONI<br>DI CASSA<br>€ |
|                           |             |             |             | 2 . 1 . 4  |                                   |                                  |                             |
| 2057920                   |             |             |             | LEGGE 185/92 ASSEGNAZIONE DELLO STATO PER ANNUALITA' SUVCESSIVE ALLA PRIMA PER CONCORSO INTERESSI SUI PRESTITI CON ABBUONO (DD.MM.795/92-951/93) DURATA QUINQUENNALE DECORRENZA 94<br><br>PREVISIONE DEF. ESERCIZIO PRECEDENTE:<br><br>C.S. CONNESSI: 191083   | 0,00                              | 0,00                             | 0,00                        |
|                           |             |             |             | 2 . 1 . 4  |                                   |                                  |                             |
| 2057921                   |             |             |             | LEGGE 185/92 ASSEGNAZIONE DELLO STATO PER ANNUALITA' SUCCESSIVE ALLA PRIMA PER CONCORSO INTERESSI SU PRESTITI DI SOCCORSO (DD.MM.795/92-951/93) DURATA QUINQUENNALE DECORRENZA 94<br><br>PREVISIONE DEF. ESERCIZIO PRECEDENTE:<br><br>C.S. CONNESSI: 191084    | 0,00                              | 0,00                             | 0,00                        |
|                           |             |             |             | 2 . 1 . 4  |                                   |                                  |                             |
| 2057922                   |             |             |             | LEGGE 185/92 ASSEGNAZIONE DELLO STATO PER ANNUALITA' SUCCESSIVE ALLA PRIMA PER CONCORSO INTERESSI SU PRESTITI DI SOCCORSO (DD.MM.976/92 E 988/93) DURATA QUINQUENNALE DECORRENZA 94<br><br>PREVISIONE DEF. ESERCIZIO PRECEDENTE:<br><br>C.S. CONNESSI: 191085  | 0,00                              | 0,00                             | 0,00                        |
|                           |             |             |             | 2 . 1 . 4  |                                   |                                  |                             |
| 2057923                   |             |             |             | LEGGE 185/92 ASSEGNAZIONE DELLO STATO PER ANNUALITA' SUCCESSIVE ALLA PRIMA PER CONCORSO INTERESSI SU PRESTITI DI SOCCORSO (DD.MM.976-988 DEL 1993) DURATA QUINQUENNALE DECORRENZA 94<br><br>PREVISIONE DEF. ESERCIZIO PRECEDENTE:<br><br>C.S. CONNESSI: 191086 | 0,00                              | 0,00                             | 0,00                        |

| R E G I O N E |             | P U G L I A |             | ESERCIZIO FINANZIARIO 2013 |   | STATO DI PREVISIONE DELLE ENTRATE |                                  | ALLEGATO 02                 |  |
|---------------|-------------|-------------|-------------|----------------------------|---|-----------------------------------|----------------------------------|-----------------------------|--|
| NUMERO        | T<br>I<br>T | C<br>A<br>T | U<br>P<br>B | DESCRIZIONE CAPITOLI       |   | RESIDUI<br>PRESUNTI<br>€          | PREVISIONI<br>DI COMPETENZA<br>€ | PREVISIONI<br>DI CASSA<br>€ |  |
|               |             |             |             | 2 . 1 . 4                  |   |                                   |                                  |                             |  |
| 2057924       |             |             |             |                            | LEGGE 185/92 ASSEGNAZIONE DELLO STATO PER ANNUALITA' SUCCESSIVE ALLA PRIMA PER CONCORSO INTERESSI SU PRESTITI CON ABBUONO (DD.MM.1004-1013 DEL 93) DURATA QUINQUENNALE DECORRENZA 94                        | 0,00                              | 0,00                             | 0,00                        |  |
|               |             |             |             |                            | <b>PREVISIONE DEF. ESERCIZIO PRECEDENTE:</b>  |                                   |                                  |                             |  |
|               |             |             |             |                            | <b>C.S. CONNESSI: 191087</b>  |                                   |                                  |                             |  |
|               |             |             |             | 2 . 1 . 4                  |   |                                   |                                  |                             |  |
| 2057925       |             |             |             |                            | LEGGE 185/92 ASSEGNAZIONE DELLO STATO PER ANNUALITA' SUCCESSIVE ALLA PRIMA PER CONCORSO INTERESSI SU PRESTITI DI SOCCORSO ART.3 COMMA 2 LETT.D,F (DD.MM.1004-1013 DEL 93) DURATA QUINQUENNALE DECORRENZA 94 | 0,00                              | 0,00                             | 0,00                        |  |
|               |             |             |             |                            | <b>PREVISIONE DEF. ESERCIZIO PRECEDENTE:</b>  |                                   |                                  |                             |  |
|               |             |             |             |                            | <b>C.S. CONNESSI: 191088</b>  |                                   |                                  |                             |  |
|               |             |             |             | 2 . 1 . 4                  |   |                                   |                                  |                             |  |
| 2057926       |             |             |             |                            | LEGGE 185/92 ASSEGNAZIONE DELLO STATO PER ANNUALITA' SUCCESSIVE ALLA PRIMA PER CONCORSO INTERESSI SU PRESTITI CON ABBUONO (DD.MM.694-730-711-759 DEL 1992) DURATA QUINQUENNALE DECORRENZA 94                | 0,00                              | 0,00                             | 0,00                        |  |
|               |             |             |             |                            | <b>PREVISIONE DEF. ESERCIZIO PRECEDENTE:</b>  |                                   |                                  |                             |  |
|               |             |             |             |                            | <b>C.S. CONNESSI: 191089</b>  |                                   |                                  |                             |  |
|               |             |             |             | 2 . 1 . 4                  |   |                                   |                                  |                             |  |
| 2057927       |             |             |             |                            | LEGGE 185/92 ASSEGNAZIONE DELLO STATO PER ANNUALITA' SUCCESSIVE ALLA PRIMA PER CONCORSO INTERESSI SU PRESTITI DI SOCCORSO (DD.MM. DURATA QUINQUENNALE DECORRENZA 94   | 0,00                              | 0,00                             | 0,00                        |  |
|               |             |             |             |                            | <b>PREVISIONE DEF. ESERCIZIO PRECEDENTE:</b>  |                                   |                                  |                             |  |
|               |             |             |             |                            | <b>C.S. CONNESSI: 191090</b>  |                                   |                                  |                             |  |

| R E G I O N E P U G L I A |             |             |             | ESERCIZIO FINANZIARIO 2013  | STATO DI PREVISIONE DELLE ENTRATE | ALLEGATO                         | 02                          |
|---------------------------|-------------|-------------|-------------|---|-----------------------------------|----------------------------------|-----------------------------|
| NUMERO                    | T<br>I<br>T | C<br>A<br>T | U<br>P<br>B | D E S C R I Z I O N E C A P I T O L I   | RESIDUI<br>PRESUNTI<br>€          | PREVISIONI<br>DI COMPETENZA<br>€ | PREVISIONI<br>DI CASSA<br>€ |
|                           |             |             |             | 2 . 1 . 4   |                                   |                                  |                             |
| 2057928                   |             |             |             | LEGGE 590/81 ASSEGNAZIONE DELLO STATO PER ANNUALITA' SUCCESSIVE ALLA PRIMA PER CONCORSO INTERESSI SU PRESTITI CON ABBUONO (GELATA APRILE 88) DURATA QUINQUENNALE DECORRENZA 94<br><br>PREVISIONE DEF. ESERCIZIO PRECEDENTE:<br><br>C.S. CONNESSI: 191091          | 0,00                              | 0,00                             | 0,00                        |
|                           |             |             |             | 2 . 1 . 4   |                                   |                                  |                             |
| 2057929                   |             |             |             | LEGGE 590/81 E 198/85 ASSEGNAZIONE DELLO STATO PER ANNUALITA' SUCCESSIVE ALLA PRIMA PER CONCORSO INTERESSI SU PRESTITI DI SOCCORSO (GELATA APRILE 88) DURATA QUINQUENNALE DECORRENZA 94<br><br>PREVISIONE DEF. ESERCIZIO PRECEDENTE:<br><br>C.S. CONNESSI: 191092 | 0,00                              | 0,00                             | 0,00                        |
|                           |             |             |             | 2 . 1 . 4   |                                   |                                  |                             |
| 2057930                   |             |             |             | LEGGE 590/81 ASSEGNAZIONE DELLO STATO PER ANNUALITA' SUCCESSIVE ALLA PRIMA PER CONCORSO INTERESSI SU PRESTITI CON ABBUONO (DD.MM.24-57 DEL 90) DURATA QUINQUENNALE DECORRENZA 94<br><br>PREVISIONE DEF. ESERCIZIO PRECEDENTE:<br><br>C.S. CONNESSI: 191093        | 0,00                              | 0,00                             | 0,00                        |
|                           |             |             |             | 2 . 1 . 4   |                                   |                                  |                             |
| 2057931                   |             |             |             | LEGGI 590/81-198/85 ASSEGNAZIONE DELLO STATO PER ANNUALITA' SUCCESSIVE ALLA PRIMA PER CONCORSO INTERESSI SU PRESTITI DI SOCCORSO (DD.MM.24-57 DEL 90) DURATA QUINQUENNALE DECORRENZA 94<br><br>PREVISIONE DEF. ESERCIZIO PRECEDENTE:<br><br>C.S. CONNESSI: 191094 | 0,00                              | 0,00                             | 0,00                        |

| R E G I O N E |             | P U G L I A |             | ESERCIZIO FINANZIARIO 2013  |  |  | STATO DI PREVISIONE DELLE ENTRATE |                                  | ALLEGATO 02                 |  |
|---------------|-------------|-------------|-------------|---|--|--|-----------------------------------|----------------------------------|-----------------------------|--|
| NUMERO        | T<br>I<br>T | C<br>A<br>T | U<br>P<br>B | DESCRIZIONE CAPITOLI  |  |  | RESIDUI<br>PRESUNTI<br>€          | PREVISIONI<br>DI COMPETENZA<br>€ | PREVISIONI<br>DI CASSA<br>€ |  |
|               |             |             |             | 2.1.4   |  |  |                                   |                                  |                             |  |
| 2057932       |             |             |             | LEGGE 185/92 ASSEGNAZIONE DELLO STATO PER ANNUALITA' SUCCESSIVE ALLA PRIMA SU PRESTITI CON ABBUONO (D.M.1042/94) DURATA QUINQUENNALE DECORRENZA 94                        |  |  | 0,00                              | 0,00                             | 0,00                        |  |
|               |             |             |             | PREVISIONE DEF. ESERCIZIO PRECEDENTE:   |  |  |                                   |                                  |                             |  |
|               |             |             |             | C.S. CONNESSI: 191095   |  |  |                                   |                                  |                             |  |
|               |             |             |             | 2.1.4   |  |  |                                   |                                  |                             |  |
| 2057933       |             |             |             | LEGGE 185/92 ASSEGNAZIONE DELLO STATO PER ANNUALITA' SUCCESSIVE ALLA PRIMA PER CONCORSO INTERESSI SU PRESTITI DI SOCCORSO (D.M.1042/94) DURATA QUINQUENNALE DECORRENZA 94 |  |  | 0,00                              | 0,00                             | 0,00                        |  |
|               |             |             |             | PREVISIONE DEF. ESERCIZIO PRECEDENTE:   |  |  |                                   |                                  |                             |  |
|               |             |             |             | C.S. CONNESSI: 191096   |  |  |                                   |                                  |                             |  |
|               |             |             |             | 2.1.4   |  |  |                                   |                                  |                             |  |
| 2057935       |             |             |             | ASSEGNAZIONI STATALI FONDO SOLIDARIETA' NAZIONALE (D.M.DECLARATORIA 94/01073)-PER ATTUAZIONE L.S.N.185/92.  |  |  | 0,00                              | 0,00                             | 0,00                        |  |
|               |             |             |             | PREVISIONE DEF. ESERCIZIO PRECEDENTE:   |  |  |                                   |                                  |                             |  |
|               |             |             |             | C.S. CONNESSI: 114085      114086      114087   |  |  |                                   |                                  |                             |  |
|               |             |             |             | 114088      114089      114091  |  |  |                                   |                                  |                             |  |
|               |             |             |             | 114092  |  |  |                                   |                                  |                             |  |
|               |             |             |             | 2.1.4   |  |  |                                   |                                  |                             |  |
| 2057936       |             |             |             | ASSEGNAZIONI STATALI PER INTERVENTI AVVERSITA' ATMOSFERICHE. L. 185/92 DD.MM. 95/1096 - 1097 - 1099 . 1008.   |  |  | 0,00                              | 0,00                             | 0,00                        |  |
|               |             |             |             | PREVISIONE DEF. ESERCIZIO PRECEDENTE:   |  |  |                                   |                                  |                             |  |
|               |             |             |             | C.S. CONNESSI: 114093      114094      114096   |  |  |                                   |                                  |                             |  |
|               |             |             |             | 114097  |  |  |                                   |                                  |                             |  |

| R E G I O N E P U G L I A |             |             |             | ESERCIZIO FINANZIARIO 2013   |                                |                          | STATO DI PREVISIONE DELLE ENTRATE |                             | ALLEGATO 02 |  |
|---------------------------|-------------|-------------|-------------|--|--------------------------------|--------------------------|-----------------------------------|-----------------------------|-------------|--|
| NUMERO                    | T<br>I<br>T | C<br>A<br>T | U<br>P<br>B | DESCRIZIONE  | CAPITOLI                       | RESIDUI<br>PRESUNTI<br>€ | PREVISIONI<br>DI COMPETENZA<br>€  | PREVISIONI<br>DI CASSA<br>€ |             |  |
|                           |             |             |             | 2.1.4  |                                |                          |                                   |                             |             |  |
| 2057937                   |             |             |             | ASSEGNAZIONI STATALI - FONDO SOLIDARIETA'<br>NAZIONALE - (DD.MM.DECLARATORIA NN.95701029-01021-<br>01041 E N.96/01057) PER ATTUAZIONE L.S.N.185/92.  |                                | 0,00                     | 0,00                              | 0,00                        |             |  |
|                           |             |             |             | PREVISIONE DEF. ESERCIZIO PRECEDENTE:  |                                |                          |                                   |                             |             |  |
|                           |             |             |             | C.S. CONNESSI:   | 114059      114072      114095 |                          |                                   |                             |             |  |
|                           |             |             |             |  | 114101      114102      114103 |                          |                                   |                             |             |  |
|                           |             |             |             |  | 114104                         |                          |                                   |                             |             |  |
|                           |             |             |             | 2.1.4  |                                |                          |                                   |                             |             |  |
| 2057938                   |             |             |             | ASSEGNAZIONI STATALI PER ANNUALITA' SUCCESSIVE<br>ALLA PRIMA PER CONCORSO INTERESSI SU PRESTITI<br>QUINQUENNALI PER AVVERSITA' ATMOSFERICHE.<br>DECORRENZA 1995. L. 185/92 - D.M. 94/1049. |                                | 0,00                     | 0,00                              | 0,00                        |             |  |
|                           |             |             |             | PREVISIONE DEF. ESERCIZIO PRECEDENTE:  |                                |                          |                                   |                             |             |  |
|                           |             |             |             | 2.1.4  |                                |                          |                                   |                             |             |  |
| 2057939                   |             |             |             | ASSEGNAZIONI STATALI PER ANNUALITA' SUCCESSIVE<br>ALLA PRIMA PER CONCORSO INTERESSI SU PRESTITI<br>QUINQUENNALI AVVERSITA' ATMOSFERICHE. DECORRENZA<br>1996. L. 185/92 E D.M. 94/1073.     |                                | 0,00                     | 0,00                              | 0,00                        |             |  |
|                           |             |             |             | PREVISIONE DEF. ESERCIZIO PRECEDENTE:  |                                |                          |                                   |                             |             |  |
|                           |             |             |             | 2.1.4  |                                |                          |                                   |                             |             |  |
| 2057940                   |             |             |             | ASSEGNAZIONI STATALI PER CONTRIBUTI A FAVORE DI<br>OPERATORI AGRICOLI DANNEGIATI DALLA TROMBA D'ARIA<br>DEL 25 GENNAIO 1996 (L.185/92 - ART. 3)  |                                | 0,00                     | 0,00                              | 0,00                        |             |  |
|                           |             |             |             | PREVISIONE DEF. ESERCIZIO PRECEDENTE:  |                                |                          |                                   |                             |             |  |
|                           |             |             |             | C.S. CONNESSI:   | 114098      114106      114107 |                          |                                   |                             |             |  |
|                           |             |             |             |  | 114108                         |                          |                                   |                             |             |  |

| R E G I O N E P U G L I A |                           | ESERCIZIO FINANZIARIO 2013   | STATO DI PREVISIONE DELLE ENTRATE | ALLEGATO 02                      |                             |
|---------------------------|---------------------------|--|-----------------------------------|----------------------------------|-----------------------------|
| NUMERO                    | T C U P<br>I A P<br>T T B | D E S C R I Z I O N E C A P I T O L I  | RESIDUI<br>PRESUNTI<br>€          | PREVISIONI<br>DI COMPETENZA<br>€ | PREVISIONI<br>DI CASSA<br>€ |
|                           | 2.1.4                     |  |                                   |                                  |                             |
| 2057941                   |                           | ASSEGNAZIONI STATALI PER ANNUALITA' SUCCESSIVE<br>ALLA PRIMA PER CONCORSO INTERESSI SU PRESTITI<br>QUINQUENNALI CON ABBUONO PER AVVERSITA'<br>ATMOSFERICHE. DECORRENZA 1996. L.185/92 -<br>DD.MM.95/1096 - 1097 - 1099 - 1008<br><br><b>PREVISIONE DEF. ESERCIZIO PRECEDENTE:</b><br><br><b>C.S. CONNESSI: 191102</b>                | 0,00                              | 0,00                             | 0,00                        |
|                           | 2.1.4                     |  |                                   |                                  |                             |
| 2057942                   |                           | ASSEGNAZIONI STATALI PER ANNUALITA' SUCCESSIVE<br>ALLA PRIMA PER CONCORSO INTERESSI SU PRESTITI<br>QUINQUENNALI DI SOCCORSO E SU PROROGHE PER<br>AVVERSITA' ATMOSFERICHE. DECORRENZA 1996.<br>L.185/92 - DD.MM.95/1096 - 1097 - 1099 - 1008.<br><br><b>PREVISIONE DEF. ESERCIZIO PRECEDENTE:</b><br><br><b>C.S. CONNESSI: 191103</b> | 0,00                              | 0,00                             | 0,00                        |
|                           | 2.1.4                     |  |                                   |                                  |                             |
| 2057943                   |                           | ASSEGNAZIONI STATALI PER ANNUALITA' SUCCESSIVE<br>ALLA PRIMA PER SOCCORSO INTERESSI SU PRESTITI<br>QUINQUENNALI CON ABBUONO PER AVVERSITA'<br>ATMOSFERICHE. DECORRENZA 1996. L.185/92 -<br>DD.MM.95/1029 - 1021 - 1041.<br><br><b>PREVISIONE DEF. ESERCIZIO PRECEDENTE:</b><br><br><b>C.S. CONNESSI: 191104</b>                      | 0,00                              | 0,00                             | 0,00                        |
|                           | 2.1.4                     |  |                                   |                                  |                             |
| 2057944                   |                           | ASSEGNAZIONI STATALI PER ANNUALITA' SUCCESSIVE<br>ALLA PRIMA PER CONCORSO INTERESSI SU PRESTITI<br>QUINQUENNALI DI SOCCORSO E SU PROROGHE PER<br>AVVERSITA' ATMOSFERICHE. DECORRENZA 1996.<br>L.185/92 - DD.MM.95/1029 - 1021 - 1041.<br><br><b>PREVISIONE DEF. ESERCIZIO PRECEDENTE:</b><br><br><b>C.S. CONNESSI: 191105</b>        | 0,00                              | 0,00                             | 0,00                        |

| R E G I O N E P U G L I A |             |             |             | ESERCIZIO FINANZIARIO 2013   | STATO DI PREVISIONE DELLE ENTRATE | ALLEGATO                         | 02                          |
|---------------------------|-------------|-------------|-------------|--|-----------------------------------|----------------------------------|-----------------------------|
| NUMERO                    | T<br>I<br>T | C<br>A<br>T | U<br>P<br>B | D E S C R I Z I O N E C A P I T O L I  | RESIDUI<br>PRESUNTI<br>€          | PREVISIONI<br>DI COMPETENZA<br>€ | PREVISIONI<br>DI CASSA<br>€ |
|                           |             |             |             | 2.1.4  |                                   |                                  |                             |
| 2057945                   |             |             |             | ASSEGNAZIONI STATALI PER ANNUALITA' SUCCESSIVE<br>ALLA PRIMA PER CONCORSO INTERESSI SU PRESTITI<br>QUINQUENNALI CON ABBUONO PER AVVERSITA'<br>ATMOSFERICHE. DECORRENZA 1996. L.185/92 -<br>D.M.96/1076<br><br>PREVISIONE DEF. ESERCIZIO PRECEDENTE:<br><br>C.S. CONNESSI: 191106               | 0,00                              | 0,00                             | 0,00                        |
|                           |             |             |             | 2.1.4  |                                   |                                  |                             |
| 2057946                   |             |             |             | ASSEGNAZIONI STATALI PER ANNUALITA' SUCCESSIVE<br>ALLA PRIMA PER CONCORSO INTERESSI SU PRESTITI<br>QUINQUENNALI DI SOCCORSO E SU PROROGHE PER<br>AVVERSITA' ATMOSFERICHE. DECORRENZA 1996.<br>L.185/92 - D.M.96/1076<br><br>PREVISIONE DEF. ESERCIZIO PRECEDENTE:<br><br>C.S. CONNESSI: 191107 | 0,00                              | 0,00                             | 0,00                        |
|                           |             |             |             | 2.1.4  |                                   |                                  |                             |
| 2057947                   |             |             |             | ASSEGNAZIONI STATALI - FONDO DI SOLIDARIETA'<br>NAZIONALE - (DD. MM. DECLARATORIA 96/01093-<br>96/01101-96/01128-96/01138) - PER L'ATTUAZIONE<br>DELLA L.S. N.185/92.<br><br>PREVISIONE DEF. ESERCIZIO PRECEDENTE:<br><br>C.S. CONNESSI: 114112      114113      114114                        | 0,00                              | 0,00                             | 0,00                        |
|                           |             |             |             | 2.1.4  |                                   |                                  |                             |
| 2057948                   |             |             |             | ASSEGNAZIONI STATALI - FONDO DI SOLIDARIETA'<br>NAZIONALE - PER L'ATTUAZIONE DELLA L.S. N.185/92<br>DD.MM. 97/1152; 97/1174; 97/101.216; 97/1179.<br><br>PREVISIONE DEF. ESERCIZIO PRECEDENTE:<br><br>C.S. CONNESSI: 114117      114118      114119  | 0,00                              | 0,00                             | 0,00                        |



| R E G I O N E |             | P U G L I A |             | ESERCIZIO FINANZIARIO 2013 |   | STATO DI PREVISIONE DELLE ENTRATE |                                  | ALLEGATO 02                 |  |
|---------------|-------------|-------------|-------------|----------------------------|---|-----------------------------------|----------------------------------|-----------------------------|--|
| NUMERO        | T<br>I<br>T | C<br>A<br>T | U<br>P<br>B | DESCRIZIONE CAPITOLI       |   | RESIDUI<br>PRESUNTI<br>€          | PREVISIONI<br>DI COMPETENZA<br>€ | PREVISIONI<br>DI CASSA<br>€ |  |
|               |             |             |             | 2.1.4                      |   |                                   |                                  |                             |  |
| 2057949       |             |             |             |                            | ASSEGNAZIONI STATALI PER CONCORSO INTERESSI SU MUTUI PER RIPRISTINO STRUTTURE. ART.3, COMMA 2 LETT.E, L.185/92 E D.M. 102.689/97- DECORRENZA 1997.        | 0,00                              | 0,00                             | 0,00                        |  |
|               |             |             |             |                            | PREVISIONE DEF. ESERCIZIO PRECEDENTE:   |                                   |                                  |                             |  |
|               |             |             |             |                            | C.S. CONNESSI: 191112   |                                   |                                  |                             |  |
|               |             |             |             | 2.1.4                      |   |                                   |                                  |                             |  |
| 2057951       |             |             |             |                            | ASSEGNAZIONI STATALI PER PAGAMENTO RATE CONCORSO INTERESSI DALLA 2^ ALLA 5^ L.185/92; PRESTITI QUINQUENNALI. D.M. 100.925 DEL 19/5/97. DECORRENZA 1997    | 0,00                              | 0,00                             | 0,00                        |  |
|               |             |             |             |                            | PREVISIONE DEF. ESERCIZIO PRECEDENTE:   |                                   |                                  |                             |  |
|               |             |             |             |                            | C.S. CONNESSI: 191113 191114  |                                   |                                  |                             |  |
|               |             |             |             | 2.1.4                      |   |                                   |                                  |                             |  |
| 2057952       |             |             |             |                            | ASSEGNAZIONI STATALI PER PAGAMENTO RATE CONCORSO INTERESSI DALLA 2^ ALLA 5^ L.185/92; PRESTITI QUINQUENNALI. D.M. 102.339 DELL'11/11/97. DECCORRENZA 1997 | 0,00                              | 0,00                             | 0,00                        |  |
|               |             |             |             |                            | PREVISIONE DEF. ESERCIZIO PRECEDENTE:   |                                   |                                  |                             |  |
|               |             |             |             |                            | C.S. CONNESSI: 191116 191117  |                                   |                                  |                             |  |
|               |             |             |             | 2.1.4                      |   |                                   |                                  |                             |  |
| 2057953       |             |             |             |                            | ASSEGNAZIONI STATALI - FONDO DI SOLIDARIETA' NAZIONALE - (D.M. DI DECLARATORIA N.1239 DEL 27/2/98) PER ATTUAZIONE L.185/92                                | 0,00                              | 0,00                             | 0,00                        |  |
|               |             |             |             |                            | PREVISIONE DEF. ESERCIZIO PRECEDENTE:   |                                   |                                  |                             |  |
|               |             |             |             |                            | C.S. CONNESSI: 114121 114122 114123 114124  |                                   |                                  |                             |  |

| R E G I O N E P U G L I A |             |             |             | ESERCIZIO FINANZIARIO 2013   |        |        | STATO DI PREVISIONE DELLE ENTRATE |                                  | ALLEGATO 02                 |  |
|---------------------------|-------------|-------------|-------------|--|--------|--------|-----------------------------------|----------------------------------|-----------------------------|--|
| NUMERO                    | T<br>I<br>T | C<br>A<br>T | U<br>P<br>B | DESCRIZIONE CAPITOLI   |        |        | RESIDUI<br>PRESUNTI<br>€          | PREVISIONI<br>DI COMPETENZA<br>€ | PREVISIONI<br>DI CASSA<br>€ |  |
|                           |             |             |             | 2.1.4  |        |        |                                   |                                  |                             |  |
| 2057954                   |             |             |             | ASSEGNAZIONI STATALI - FONDO DI SOLIDARIETA'<br>NAZIONALE - (DD.MM. DI DECLARATORIA NN. 1199/97 -<br>1205/97 - 1220/97) PER ATTUAZIONE (L.185/92)                |        |        | 0,00                              | 0,00                             | 0,00                        |  |
|                           |             |             |             | PREVISIONE DEF. ESERCIZIO PRECEDENTE:  |        |        |                                   |                                  |                             |  |
|                           |             |             |             | C.S. CONNESSI:   | 114125 | 114126 | 114127                            |                                  |                             |  |
|                           |             |             |             | 2.1.4  |        |        |                                   |                                  |                             |  |
| 2057955                   |             |             |             | ASSEGNAZIONI STATALI SU FONDO DI SOLIDARIETA'<br>NAZIONALE (D.M. DECLARATORIA N.98/1253 DEL 1/7/98<br>E N.98/1257 DEL 9/7/98) PER L'ATTUAZIONE DELLA<br>L.185/92 |        |        | 0,00                              | 0,00                             | 0,00                        |  |
|                           |             |             |             | PREVISIONE DEF. ESERCIZIO PRECEDENTE:  |        |        |                                   |                                  |                             |  |
|                           |             |             |             | C.S. CONNESSI:   | 114099 | 114151 | 114152                            |                                  |                             |  |
|                           |             |             |             |  | 114153 | 114154 |                                   |                                  |                             |  |
|                           |             |             |             | 2.1.4  |        |        |                                   |                                  |                             |  |
| 2057956                   |             |             |             | L.185/92 ANNUALITA' DALLA SECONDA ALLA QUINTA PER<br>CONCORSO INTERESSI SU PRESTITI QUINQUENNALI - DM<br>101098/98   |        |        | 0,00                              | 0,00                             | 0,00                        |  |
|                           |             |             |             | PREVISIONE DEF. ESERCIZIO PRECEDENTE:  |        |        |                                   |                                  |                             |  |
|                           |             |             |             | C.S. CONNESSI:   | 191121 | 191122 |                                   |                                  |                             |  |
|                           |             |             |             | 2.1.4  |        |        |                                   |                                  |                             |  |
| 2057957                   |             |             |             | L. 185/92: ANNUALITA' DALLA SECONDA ALLA QUINTA<br>PER CONCORSO INTERESSISU PRESTITI QUINQUENNALI;<br>DM 101.097/98.   |        |        | 0,00                              | 0,00                             | 0,00                        |  |
|                           |             |             |             | PREVISIONE DEF. ESERCIZIO PRECEDENTE:  |        |        |                                   |                                  |                             |  |
|                           |             |             |             | C.S. CONNESSI:   | 191123 | 191124 |                                   |                                  |                             |  |

| R E G I O N E |             | P U G L I A |             | ESERCIZIO FINANZIARIO 2013   |                                | STATO DI PREVISIONE DELLE ENTRATE |                                  | ALLEGATO 02                 |  |  |
|---------------|-------------|-------------|-------------|--|--------------------------------|-----------------------------------|----------------------------------|-----------------------------|--|--|
| NUMERO        | T<br>I<br>T | C<br>A<br>T | U<br>P<br>B | D E S C R I Z I O N E  | C A P I T O L I                | RESIDUI<br>PRESUNTI<br>€          | PREVISIONI<br>DI COMPETENZA<br>€ | PREVISIONI<br>DI CASSA<br>€ |  |  |
|               |             |             |             | 2.1.4  |                                |                                   |                                  |                             |  |  |
| 2057958       |             |             |             | ASSEGNAZIONI STATALI -FONDO DI SOLIDARIETA'<br>NAZIONALE- (DD.MM. NN.1285/98-1294/98-1298/98-<br>1302/98-1309/98). PER ATTUAZIONE L.185/92 |                                | 0,00                              | 0,00                             | 0,00                        |  |  |
|               |             |             |             | PREVISIONE DEF. ESERCIZIO PRECEDENTE:  |                                |                                   |                                  |                             |  |  |
|               |             |             |             | C.S. CONNESSI:   | 114176      114177      114178 |                                   |                                  |                             |  |  |
|               |             |             |             |  | 114179      114180             |                                   |                                  |                             |  |  |
|               |             |             |             | 2.1.4  |                                |                                   |                                  |                             |  |  |
| 2057959       |             |             |             | ASSEGNAZIONI STATALI -FONDO DI SOLIDARIETA'<br>NAZIONALE- (D.M. N.1346 DEL 8/07/99 PER<br>ATTUAZIONE L.185/92                              |                                | 0,00                              | 0,00                             | 0,00                        |  |  |
|               |             |             |             | PREVISIONE DEF. ESERCIZIO PRECEDENTE:  |                                |                                   |                                  |                             |  |  |
|               |             |             |             | C.S. CONNESSI:   | 114193      114194      114195 |                                   |                                  |                             |  |  |
|               |             |             |             | 2.1.4  |                                |                                   |                                  |                             |  |  |
| 2057961       |             |             |             | ASSEGNAZIONI STATALI -FONDO DI SOLIDARIETA'<br>NAZIONALE- (DD.MM. NN.1349/99-1354/99-1368/99-<br>1379/99-1387/99). PER ATTUAZIONE L.185/92 |                                | 0,00                              | 0,00                             | 0,00                        |  |  |
|               |             |             |             | PREVISIONE DEF. ESERCIZIO PRECEDENTE:  |                                |                                   |                                  |                             |  |  |
|               |             |             |             | C.S. CONNESSI:   | 114196      114197      114198 |                                   |                                  |                             |  |  |
|               |             |             |             |  | 114199                         |                                   |                                  |                             |  |  |
|               |             |             |             | 2.1.4  |                                |                                   |                                  |                             |  |  |
| 2057962       |             |             |             | ASSEGNAZIONI STATALI - FONDO SOLIDARIETA'<br>NAZIONALE - (DM N.100.419 DEL 9/03/2000). PER<br>ATTUAZIONE LEGGE STATALE 185/92              |                                | 0,00                              | 0,00                             | 0,00                        |  |  |
|               |             |             |             | PREVISIONE DEF. ESERCIZIO PRECEDENTE:  |                                |                                   |                                  |                             |  |  |
|               |             |             |             | C.S. CONNESSI:   | 114200                         |                                   |                                  |                             |  |  |

| R E G I O N E P U G L I A |             |             |             | ESERCIZIO FINANZIARIO 2013  |                 |                          | STATO DI PREVISIONE DELLE ENTRATE |                             | ALLEGATO 02 |  |
|---------------------------|-------------|-------------|-------------|---|-----------------|--------------------------|-----------------------------------|-----------------------------|-------------|--|
| NUMERO                    | T<br>I<br>T | C<br>A<br>T | U<br>P<br>B | D E S C R I Z I O N E   | C A P I T O L I | RESIDUI<br>PRESUNTI<br>€ | PREVISIONI<br>DI COMPETENZA<br>€  | PREVISIONI<br>DI CASSA<br>€ |             |  |
|                           |             |             |             | 2.1.4   |                 |                          |                                   |                             |             |  |
| 2057963                   |             |             |             | ASSEGNAZIONI STATALI - FONDO SOLIDARIETA'<br>NAZIONALE - (DM N.1396 DEL 7/02/2000). PER<br>ATTUAZIONE LEGGE STATALE 185/92                        |                 | 0,00                     | 0,00                              | 0,00                        |             |  |
|                           |             |             |             | PREVISIONE DEF. ESERCIZIO PRECEDENTE:   |                 |                          |                                   |                             |             |  |
|                           |             |             |             | C.S. CONNESSI: 114201      114202      114203<br>114204   |                 |                          |                                   |                             |             |  |
|                           |             |             |             | 2.1.4   |                 |                          |                                   |                             |             |  |
| 2057964                   |             |             |             | ASSEGNAZIONI STATALI - FONDO DI SOLIDARIETA'<br>NAZIONALE - (D.M. N. 1432 DEL 14/9/2000). PER<br>ATTUAZIONE L. 185/92.                            |                 | 0,00                     | 0,00                              | 0,00                        |             |  |
|                           |             |             |             | PREVISIONE DEF. ESERCIZIO PRECEDENTE:   |                 |                          |                                   |                             |             |  |
|                           |             |             |             | C.S. CONNESSI: 114205      114206      114207<br>114208   |                 |                          |                                   |                             |             |  |
|                           |             |             |             | 2.1.4   |                 |                          |                                   |                             |             |  |
| 2057965                   |             |             |             | ASSEGNAZIONI STATALI - FONDO DI SOLIDARIETA'<br>NAZIONALE - (DD.MM. N. 1473/00, 1477/01, 1481/01,<br>1486/01, 1499/01). PER ATTUAZIONE L. 185/92. |                 | 0,00                     | 0,00                              | 0,00                        |             |  |
|                           |             |             |             | PREVISIONE DEF. ESERCIZIO PRECEDENTE:   |                 |                          |                                   |                             |             |  |
|                           |             |             |             | C.S. CONNESSI: 114211      114212      114213<br>114214   |                 |                          |                                   |                             |             |  |
|                           |             |             |             | 2.1.4   |                 |                          |                                   |                             |             |  |
| 2057966                   |             |             |             | RIPARTO STATALE DEL FONDO DI SOLIDARIETA'<br>NAZIONALE PER AVVERSITA' ATMOSFERICHE DEL 2001 -<br>L. 185/92 E D.M. 04/02/2002 N. 100.274           |                 | 0,00                     | 0,00                              | 0,00                        |             |  |
|                           |             |             |             | PREVISIONE DEF. ESERCIZIO PRECEDENTE:   |                 |                          |                                   |                             |             |  |
|                           |             |             |             | C.S. CONNESSI: 114215   |                 |                          |                                   |                             |             |  |

| R E G I O N E |             | P U G L I A |             | ESERCIZIO FINANZIARIO 2013   |  |  | STATO DI PREVISIONE DELLE ENTRATE |                                  | ALLEGATO 02                 |  |
|---------------|-------------|-------------|-------------|--|--|--|-----------------------------------|----------------------------------|-----------------------------|--|
| NUMERO        | T<br>I<br>T | C<br>A<br>T | U<br>P<br>B | DESCRIZIONE CAPITOLI   |  |  | RESIDUI<br>PRESUNTI<br>€          | PREVISIONI<br>DI COMPETENZA<br>€ | PREVISIONI<br>DI CASSA<br>€ |  |
|               |             |             |             | 2.1.4  |  |  |                                   |                                  |                             |  |
| 2057967       |             |             |             | ASSEGNAZIONI STATALI - FONDO DI SOLIDARIETA'<br>NAZIONALE - (DD.MM. NN. 1570/01, 1581/02 E<br>1585/02) PER ATTUAZIONE LEGGE STATALE 185/92.                      |  |  | 11,00                             | 0,00                             | 11,00                       |  |
|               |             |             |             | PREVISIONE DEF. ESERCIZIO PRECEDENTE:  |  |  |                                   |                                  |                             |  |
|               |             |             |             | CAP. RESIDUI: 2057967 / 2008   |  |  | 11,00                             |                                  |                             |  |
|               |             |             |             | C.S. CONNESSI: 114216 114217 114218  |  |  |                                   |                                  |                             |  |
|               |             |             |             | 2.1.4  |  |  |                                   |                                  |                             |  |
| 2057968       |             |             |             | ASSEGNAZIONI STATALI - FONDO DI SOLIDARIETA'<br>NAZIONALE - (D.M. N. 1602 DEL 6/05/2002) PER<br>ATTUAZIONE LEGGE STATALE 185/92.                                 |  |  | 0,00                              | 0,00                             | 0,00                        |  |
|               |             |             |             | PREVISIONE DEF. ESERCIZIO PRECEDENTE:  |  |  |                                   |                                  |                             |  |
|               |             |             |             | C.S. CONNESSI: 114221 114222 114223  |  |  |                                   |                                  |                             |  |
|               |             |             |             | 2.1.4  |  |  |                                   |                                  |                             |  |
| 2057969       |             |             |             | ASSEGNAZIONE STATALE FONDO DI SOLIDARIETA'<br>NAZIONALE. DM DI ASSEGNAZIONE NN.1618/02-1630/02-<br>1648/02-1655/02   |  |  | 0,00                              | 0,00                             | 0,00                        |  |
|               |             |             |             | PREVISIONE DEF. ESERCIZIO PRECEDENTE:  |  |  |                                   |                                  |                             |  |
|               |             |             |             | C.S. CONNESSI: 114220 114226 114227<br>114228  |  |  |                                   |                                  |                             |  |
|               |             |             |             | 2.1.4  |  |  |                                   |                                  |                             |  |
| 2057998       |             |             |             | ASSEGNAZIONI STATALI - FONDO DI SOLIDARIETA'<br>NAZIONALE - (DD.MM. NN. 1699/03, 1700/03,<br>1712/03, 1730/03 E 1733/03) PER ATTUAZIONE LEGGE<br>STATALE 185/92. |  |  | 0,00                              | 0,00                             | 0,00                        |  |
|               |             |             |             | PREVISIONE DEF. ESERCIZIO PRECEDENTE:  |  |  | 17.705,94                         |                                  |                             |  |
|               |             |             |             | C.S. CONNESSI: 114131 114132   |  |  |                                   |                                  |                             |  |

| R E G I O N E P U G L I A |             |             |             | ESERCIZIO FINANZIARIO 2013  | STATO DI PREVISIONE DELLE ENTRATE | ALLEGATO 02                      |                             |
|---------------------------|-------------|-------------|-------------|---|-----------------------------------|----------------------------------|-----------------------------|
| NUMERO                    | T<br>I<br>T | C<br>A<br>T | U<br>P<br>B | DESCRIZIONE CAPITOLI  | RESIDUI<br>PRESUNTI<br>€          | PREVISIONI<br>DI COMPETENZA<br>€ | PREVISIONI<br>DI CASSA<br>€ |
|                           |             |             | 2 . 1 . 4   |   |                                   |                                  |                             |
| 2057999                   |             |             |             | ASSEGNAZIONI STATALI D.M. 20267 DEL 4.9.2009 - FONDO SOLIDARIETA' NAZIONALE - (DD.MM. DECLARATORIA 10311/08 E 11599/09) PER ATTUAZIONE ARTICOLI 5 E 7 DEL DECRETO LEGISLATIVO N. 102/04 - | 0,00                              | 0,00                             | 0,00                        |
|                           |             |             |             | PREVISIONE DEF. ESERCIZIO PRECEDENTE:   |                                   |                                  |                             |
|                           |             |             |             | C.S. CONNESSI: 114233   |                                   |                                  |                             |
|                           |             |             | 2 . 1 . 4   |   |                                   |                                  |                             |
| 2059907                   |             |             |             | ASSEGNAZIONI DALL' UNIONE EUROPEA FONDO FEOGA - ORIENTAMENTO E DALLO STATO PER L'ATTUAZIONE DEL PROGRAMMA OPERATIVO PUGLIA LEADER+ .  | 3.491.455,29                      | 0,00                             | 3.491.455,29                |
|                           |             |             |             | PREVISIONE DEF. ESERCIZIO PRECEDENTE:   |                                   |                                  |                             |
|                           |             |             |             | CAP. RESIDUI: 2059907 / 2006  | 3.491.455,29                      |                                  |                             |
|                           |             |             |             | C.S. CONNESSI: 181023   |                                   |                                  |                             |
|                           |             |             |             | TOTALE U.P.B.   | 3.952.284,29                      | 2.662.200,00                     | 6.614.484,29                |
|                           |             |             | 2 . 1 . 4   |   |                                   |                                  |                             |

| R E G I O N E |             | P U G L I A   |             | ESERCIZIO FINANZIARIO 2013   |  | STATO DI PREVISIONE DELLE ENTRATE |                                  | ALLEGATO 02                 |  |
|---------------|-------------|---------------|-------------|--|--|-----------------------------------|----------------------------------|-----------------------------|--|
| TITOLO        |             | 2             |             | ENTRATE DERIVANTI DA CONTRIBUTI E TRASFERIMENTI DI PARTE CORRENTE DALL'UNIONE EUROPEA, DELLO STATO E DI ALTRI SOGGETTI |  |                                   |                                  |                             |  |
| CATEGORIA     |             | 2 . 1         |             | CONTRIBUTI ED ASSEGNAZIONI DI PARTE CORRENTE DELL'U.E., DELLO STATO E DI ALTRI SOGGETTI                                |  |                                   |                                  |                             |  |
| U.P.B.        |             | 2 . 1 . 5     |             | ASSEGNAZIONI PER LO SVILUPPO DEL SETTORE FORESTALE   |  |                                   |                                  |                             |  |
| NUMERO        | T<br>I<br>T | C<br>A<br>T   | U<br>P<br>B | D E S C R I Z I O N E C A P I T O L I  |  | RESIDUI<br>PRESUNTI<br>€          | PREVISIONI<br>DI COMPETENZA<br>€ | PREVISIONI<br>DI CASSA<br>€ |  |
|               |             |               | 2 . 1 . 5   |  |  |                                   |                                  |                             |  |
| 2032160       |             |               |             | ASSEGNAZIONI STATALI PER ATTUAZIONE L.195/91<br>MONITORAGGIO INCENDI. L.195/91   |  | 0,00                              | 0,00                             | 0,00                        |  |
|               |             |               |             | PREVISIONE DEF. ESERCIZIO PRECEDENTE:  |  |                                   |                                  |                             |  |
|               |             | TOTALE U.P.B. |             | 2 . 1 . 5  |  | 0,00                              | 0,00                             | 0,00                        |  |

| R E G I O N E |                  | P U G L I A                               |             | ESERCIZIO FINANZIARIO 2013  |           | STATO DI PREVISIONE DELLE ENTRATE |                                  | ALLEGATO 02                 |  |
|---------------|------------------|---|-------------|---|-----------|-----------------------------------|----------------------------------|-----------------------------|--|
| TITOLO        |                  | 2   |             | ENTRATE DERIVANTI DA CONTRIBUTI E TRASFERIMENTI DI PARTE CORRENTE DALL'UNIONE EUROPEA, DELLO STATO E DI ALTRI SOGGETTI                        |           |                                   |                                  |                             |  |
| CATEGORIA     |                  | 2 . 1                                     |             | CONTRIBUTI ED ASSEGNAZIONI DI PARTE CORRENTE DELL'U.E., DELLO STATO E DI ALTRI SOGGETTI   |           |                                   |                                  |                             |  |
| U.P.B.        |                  | 2 . 1 . 6                                 |             | ASSEGNAZIONI IN MATERIA DI CACCIA E PESCA   |           |                                   |                                  |                             |  |
| NUMERO        | T<br>I<br>T<br>O | C<br>A<br>T<br>E<br>G<br>O<br>R<br>I<br>A | U<br>P<br>B | D E S C R I Z I O N E C A P I T O L I   |           | RESIDUI<br>PRESUNTI<br>€          | PREVISIONI<br>DI COMPETENZA<br>€ | PREVISIONI<br>DI CASSA<br>€ |  |
|               |                  |   | 2 . 1 . 6   |   |           |                                   |                                  |                             |  |
| 2053452       |                  |   |             | ASSEGNAZIONE STAtALE ALLE REGIONI RISORSE RESIDUI DEL PIANO ACQUE DOLCI - V PIANO TRIENNALE DELLA PESCA E DELL'ACQUACOLTURA D. M. DEL 24/7/97 |           | 0,00                              | 0,00                             | 0,00                        |  |
|               |                  |   |             | PREVISIONE DEF. ESERCIZIO PRECEDENTE:   |           |                                   |                                  |                             |  |
|               |                  |   |             | C.S. CONNESSI: 115090   |           |                                   |                                  |                             |  |
|               |                  |   | 2 . 1 . 6   |   |           |                                   |                                  |                             |  |
| 2053499       |                  |   |             | ATTUAZIONE DEI PROGRAMMI DI GESTIONE FAUNISTICO-AMBIENTALE. L. 157/92 E ART. 66, COMMA 14 L. 388/2000.  |           | 0,00                              | 0,00                             | 0,00                        |  |
|               |                  |   |             | PREVISIONE DEF. ESERCIZIO PRECEDENTE:   |           |                                   |                                  |                             |  |
|               |                  |   |             | C.S. CONNESSI: 841020   |           |                                   |                                  |                             |  |
|               |                  |   |             | TOTALE U.P.B.   | 2 . 1 . 6 | 0,00                              | 0,00                             | 0,00                        |  |



| R E G I O N E |                  | P U G L I A                               |             | ESERCIZIO FINANZIARIO 2013   |           | STATO DI PREVISIONE DELLE ENTRATE |                                  | ALLEGATO 02                 |  |
|---------------|------------------|---|-------------|--|-----------|-----------------------------------|----------------------------------|-----------------------------|--|
| TITOLO        |                  | 2   |             | ENTRATE DERIVANTI DA CONTRIBUTI E TRASFERIMENTI DI PARTE CORRENTE DALL'UNIONE EUROPEA, DELLO STATO E DI ALTRI SOGGETTI |           |                                   |                                  |                             |  |
| CATEGORIA     |                  | 2 . 1                                     |             | CONTRIBUTI ED ASSEGNAZIONI DI PARTE CORRENTE DELL'U.E., DELLO STATO E DI ALTRI SOGGETTI                                |           |                                   |                                  |                             |  |
| U.P.B.        |                  | 2 . 1 . 7                                 |             | ASSEGNAZIONI PER LA RIFORMA FONDIARIA  |           |                                   |                                  |                             |  |
| NUMERO        | T<br>I<br>T<br>O | C<br>A<br>T<br>E<br>G<br>O<br>R<br>I<br>A | U<br>P<br>B | DESCRIZIONE CAPITOLI   |           | RESIDUI<br>PRESUNTI<br>€          | PREVISIONI<br>DI COMPETENZA<br>€ | PREVISIONI<br>DI CASSA<br>€ |  |
|               |                  |   | 2 . 1 . 7   |  |           |                                   |                                  |                             |  |
| 2057950       |                  |   |             | FINANZIAMENTI STATALI FINALIZZATI ALLA GESTIONE DELLA RIFORMA FONDIARIA (L.386/76)                                     |           | 0,00                              | 0,00                             | 0,00                        |  |
|               |                  |   |             | PREVISIONE DEF. ESERCIZIO PRECEDENTE:  |           |                                   |                                  |                             |  |
|               |                  |   |             | C.S. CONNESSI: 112045  |           |                                   |                                  |                             |  |
|               |                  |   | 2 . 1 . 7   |  |           |                                   |                                  |                             |  |
| 2057970       |                  |   |             | ENTRATE DERIVANTI DA ANNUALITA' ORDINARIE DI AMMORTAMENTO O PER RISCATTO ANTICIPATO. L.590/65                          |           | 0,00                              | 0,00                             | 0,00                        |  |
|               |                  |   |             | PREVISIONE DEF. ESERCIZIO PRECEDENTE:  |           | 300.000,00                        |                                  |                             |  |
|               |                  |   |             | C.S. CONNESSI: 191120  |           |                                   |                                  |                             |  |
|               |                  |   |             | TOTALE U.P.B.  | 2 . 1 . 7 | 0,00                              | 0,00                             | 0,00                        |  |

| R E G I O N E |             | P U G L I A |             | ESERCIZIO FINANZIARIO 2013  |  | STATO DI PREVISIONE DELLE ENTRATE |                                  | ALLEGATO 02                 |  |
|---------------|-------------|-------------|-------------|---|--|-----------------------------------|----------------------------------|-----------------------------|--|
| TITOLO        |             | 2           |             | ENTRATE DERIVANTI DA CONTRIBUTI E TRASFERIMENTI DI PARTE CORRENTE DALL'UNIONE EUROPEA, DELLO STATO E DI ALTRI SOGGETTI  |  |                                   |                                  |                             |  |
| CATEGORIA     |             | 2 . 1       |             | CONTRIBUTI ED ASSEGNAZIONI DI PARTE CORRENTE DELL'U.E., DELLO STATO E DI ALTRI SOGGETTI   |  |                                   |                                  |                             |  |
| U.P.B.        |             | 2 . 1 . 9   |             | ASSEGNAZIONI IN MATERIA DI TURISMO  |  |                                   |                                  |                             |  |
| NUMERO        | T<br>I<br>T | C<br>A<br>T | U<br>P<br>B | D E S C R I Z I O N E C A P I T O L I   |  | RESIDUI<br>PRESUNTI<br>€          | PREVISIONI<br>DI COMPETENZA<br>€ | PREVISIONI<br>DI CASSA<br>€ |  |
|               |             |             |             | 2 . 1 . 9   |  |                                   |                                  |                             |  |
| 2053448       |             |             |             | PROMOZIONE VIA INTERNET DELLE ATTIVITA' COMMERCIALI E PUBBLICITARIE DELLE P.M.I. DEL SETTORE TURISTICO- CONTRATTI DELL'AZIONE 2   |  | 0,00                              | 0,00                             | 0,00                        |  |
|               |             |             |             | PREVISIONE DEF. ESERCIZIO PRECEDENTE:   |  |                                   |                                  |                             |  |
|               |             |             |             | C.S. CONNESSI: 383050   |  |                                   |                                  |                             |  |
|               |             |             |             | 2 . 1 . 9   |  |                                   |                                  |                             |  |
| 2059310       |             |             |             | ASSEGNAZIONE FONDI PER INIZIATIVE PROMOZIONALI TURISTICHE NELL'AMBITO DEL GRUPPO IMMAGINE (DPCM 4/8/1999).  |  | 0,00                              | 0,00                             | 0,00                        |  |
|               |             |             |             | PREVISIONE DEF. ESERCIZIO PRECEDENTE:   |  |                                   |                                  |                             |  |
|               |             |             |             | C.S. CONNESSI: 311015   |  |                                   |                                  |                             |  |
|               |             |             |             | 2 . 1 . 9   |  |                                   |                                  |                             |  |
| 2059315       |             |             |             | FINANZIAMENTO STATALE PER LA REALIZZAZIONE DI CONTENUTI DIGITALI RELATIVI ALL'OFFERTA TURISTICA REGIONALE DECRETO MINISTRO PER L'INNOVAZIONE E LE TECNOLOGIE DEL 7/03/06. |  | 889.932,31                        | 0,00                             | 889.932,31                  |  |
|               |             |             |             | PREVISIONE DEF. ESERCIZIO PRECEDENTE:   |  |                                   |                                  |                             |  |
|               |             |             |             | CAP. RESIDUI: 2059315 / 2007  |  | 889.932,31                        |                                  |                             |  |
|               |             |             |             | C.S. CONNESSI: 310120   |  |                                   |                                  |                             |  |

| R E G I O N E P U G L I A |                            | ESERCIZIO FINANZIARIO 2013           |  | STATO DI PREVISIONE DELLE ENTRATE |                                  | ALLEGATO 02                 |  |
|---------------------------|----------------------------|--------------------------------------|--|-----------------------------------|----------------------------------|-----------------------------|--|
| NUMERO                    | T<br>I<br>T<br>O<br>L<br>O | C<br>A<br>P<br>I<br>T<br>O<br>L<br>I | D<br>E<br>S<br>C<br>R<br>I<br>Z<br>I<br>O<br>N<br>E  | RESIDUI<br>PRESUNTI<br>€          | PREVISIONI<br>DI COMPETENZA<br>€ | PREVISIONI<br>DI CASSA<br>€ |  |
|                           | 2 . 1 . 9                  |                                      |  |                                   |                                  |                             |  |
| 2059320                   |                            |                                      | TRASFERIMENTO STATALE PER L'ATTUAZIONE DELLE<br>INIZIATIVE PROMOZIONALI TURISTICHE NELL'AMBITO<br>DELL'IMMAGINE -D.P.C.M. 4.8.97   | 0,00                              | 0,00                             | 0,00                        |  |
|                           |                            |                                      | <b>PREVISIONE DEF. ESERCIZIO PRECEDENTE:</b>   |                                   |                                  |                             |  |
|                           |                            |                                      | <b>C.S. CONNESSI: 321300</b>   |                                   |                                  |                             |  |
|                           | 2 . 1 . 9                  |                                      |  |                                   |                                  |                             |  |
| 2059325                   |                            |                                      | FINANZIAMENTO STATALE PER L'ATTUAZIONE DEL<br>PROGETTO MONTI DAUNI - D.P.C.M. DEL 25/02/2012.  | 1.857.265,20                      | 0,00                             | 1.857.265,20                |  |
|                           |                            |                                      | <b>PREVISIONE DEF. ESERCIZIO PRECEDENTE:</b>   | 3.095.442,00                      |                                  |                             |  |
|                           |                            |                                      | <b>CAP. RESIDUI: 2059325 / 2012</b>  | 1.857.265,20                      |                                  |                             |  |
|                           |                            |                                      | <b>C.S. CONNESSI: 311070</b>   |                                   |                                  |                             |  |
|                           | 2 . 1 . 9                  |                                      |  |                                   |                                  |                             |  |
| 2059331                   |                            |                                      | TRASFERIMENTO RISORSE DELLA REGIONE BASILICATA<br>PER LA REALIZZAZIONE DEL PROGETTO ITINERARRI<br>INTERREGIONALI TRA SITI E VILLAGGI DEL PATRIMONIO<br>DELLA CIVILTA' RUPESTRE | 0,00                              | 0,00                             | 0,00                        |  |
|                           |                            |                                      | <b>PREVISIONE DEF. ESERCIZIO PRECEDENTE:</b>   |                                   |                                  |                             |  |
|                           |                            |                                      | <b>C.S. CONNESSI: 311060</b>   |                                   |                                  |                             |  |
|                           | 2 . 1 . 9                  |                                      |  |                                   |                                  |                             |  |
| 2059332                   |                            |                                      | TRASFERIMENTO RISORSE DELLA REGIONE TOSCANA PER<br>REALIZZAZIONE DEL CONVEGNO SUL PROGETTO<br>INTERREGIONALE SULLA VALORIZZAZIONE DEL TURISMO<br>SCOLASTICO E GIOVANILE        | 0,00                              | 0,00                             | 0,00                        |  |
|                           |                            |                                      | <b>PREVISIONE DEF. ESERCIZIO PRECEDENTE:</b>   |                                   |                                  |                             |  |
|                           |                            |                                      | <b>C.S. CONNESSI: 311065</b>   |                                   |                                  |                             |  |

| R E G I O N E P U G L I A |             |             |             | ESERCIZIO FINANZIARIO 2013   |                 | STATO DI PREVISIONE DELLE ENTRATE |                                  | ALLEGATO 02                 |  |
|---------------------------|-------------|-------------|-------------|--|-----------------|-----------------------------------|----------------------------------|-----------------------------|--|
| NUMERO                    | T<br>I<br>T | C<br>A<br>T | U<br>P<br>B | D E S C R I Z I O N E  | C A P I T O L I | RESIDUI<br>PRESUNTI<br>€          | PREVISIONI<br>DI COMPETENZA<br>€ | PREVISIONI<br>DI CASSA<br>€ |  |
|                           |             |             |             | 2.1.9  |                 |                                   |                                  |                             |  |
| 2059333                   |             |             |             | QUOTA REGIONE TOSCANA PER LA REALIZZAZIONE DELLE ATTIVITA' RELATIVE AL PROGETTO INTERREGIONALE "ITINERARI INTERREGIONALI TRA SITI E VILAGGI DEL PATRIMONIO DELLA CIVILTA' RUPESTRE".   |                 | 0,00                              | 0,00                             | 0,00                        |  |
|                           |             |             |             | PREVISIONE DEF. ESERCIZIO PRECEDENTE:  |                 |                                   |                                  |                             |  |
|                           |             |             |             | C.S. CONNESSI: 311063  |                 |                                   |                                  |                             |  |
|                           |             |             |             | 2.1.9  |                 |                                   |                                  |                             |  |
| 2059340                   |             |             |             | FONDO DI COFINANZIAMENTO PER L'ATTUAZIONE DEI PROGETTI INTERREGIONALI ART.5, COMMA, 5 L.135/2001   |                 | 795.124,12                        | 0,00                             | 795.124,12                  |  |
|                           |             |             |             | PREVISIONE DEF. ESERCIZIO PRECEDENTE:  |                 |                                   |                                  |                             |  |
|                           |             |             |             | CAP. RESIDUI:  | 2059340 / 2008  | 693.503,33                        |                                  |                             |  |
|                           |             |             |             |  | 2059340 / 2007  | 101.620,79                        |                                  |                             |  |
|                           |             |             |             | C.S. CONNESSI: 311040  |                 |                                   |                                  |                             |  |
|                           |             |             |             | 2.1.9  |                 |                                   |                                  |                             |  |
| 2059345                   |             |             |             | FINANZIAMENTI STATALI PER INTERVENTI FINALIZZATI AL SOSTEGNO DEL SETTORE TURISTICO PER LA VALORIZZAZIONE DI INTINERARI TURISTICI CON RILEVANZA STORICA, CULTURALE E RELIGIOSA AI SENSI DELL'ART. 1 COMMA 1227 DELLA LEGGE 27.12.2006 N. 296. |                 | 305.886,00                        | 0,00                             | 305.886,00                  |  |
|                           |             |             |             | PREVISIONE DEF. ESERCIZIO PRECEDENTE:  |                 |                                   |                                  |                             |  |
|                           |             |             |             | CAP. RESIDUI:  | 2059345 / 2011  | 305.886,00                        |                                  |                             |  |
|                           |             |             |             | C.S. CONNESSI: 310110  |                 |                                   |                                  |                             |  |

| R E G I O N E |             | P U G L I A |             | ESERCIZIO FINANZIARIO 2013  |           | STATO DI PREVISIONE DELLE ENTRATE |                                  | ALLEGATO 02                 |  |
|---------------|-------------|-------------|-------------|---|-----------|-----------------------------------|----------------------------------|-----------------------------|--|
| NUMERO        | T<br>I<br>T | C<br>A<br>T | U<br>P<br>B | DESCRIZIONE CAPITOLI  |           | RESIDUI<br>PRESUNTI<br>€          | PREVISIONI<br>DI COMPETENZA<br>€ | PREVISIONI<br>DI CASSA<br>€ |  |
|               |             |             |             | 2 . 1 . 9   |           |                                   |                                  |                             |  |
| 2059346       |             |             |             | FINANZIAMENTO STATALE PER LA REALIZZAZIONE DEL<br>PROGETTO DI ECCELLENZA "MICE IN ITALIA"-LEGGE<br>27/12/2006 N.296 ART.1,COMMA 1228 E S.M.I. |           | 0,00                              | 0,00                             | 0,00                        |  |
|               |             |             |             | PREVISIONE DEF. ESERCIZIO PRECEDENTE:   |           | 86.043,19                         |                                  |                             |  |
|               |             |             |             | C.S. CONNESSI: 311046   |           |                                   |                                  |                             |  |
|               |             |             |             | TOTALE U.P.B.   | 2 . 1 . 9 | 3.848.207,63                      | 0,00                             | 3.848.207,63                |  |

| R E G I O N E |             | P U G L I A |             | ESERCIZIO FINANZIARIO 2013  |  | STATO DI PREVISIONE DELLE ENTRATE |                                  | ALLEGATO 02                 |  |
|---------------|-------------|-------------|-------------|---|--|-----------------------------------|----------------------------------|-----------------------------|--|
| TITOLO        |             | 2           |             | ENTRATE DERIVANTI DA CONTRIBUTI E TRASFERIMENTI DI PARTE CORRENTE DALL'UNIONE EUROPEA, DELLO STATO E DI ALTRI SOGGETTI  |  |                                   |                                  |                             |  |
| CATEGORIA     |             | 2 . 1       |             | CONTRIBUTI ED ASSEGNAZIONI DI PARTE CORRENTE DELL'U.E. , DELLO STATO E DI ALTRI SOGGETTI  |  |                                   |                                  |                             |  |
| U.P.B.        |             | 2 . 1 . 10  |             | ASSEGNAZIONI IN MATERIA DI COMMERCIO  |  |                                   |                                  |                             |  |
| NUMERO        | T<br>I<br>T | C<br>A<br>T | U<br>P<br>B | D E S C R I Z I O N E C A P I T O L I   |  | RESIDUI<br>PRESUNTI<br>€          | PREVISIONI<br>DI COMPETENZA<br>€ | PREVISIONI<br>DI CASSA<br>€ |  |
|               |             |             |             | 2 . 1 . 10  |  |                                   |                                  |                             |  |
| 2033225       |             |             |             | ASSEGNAZIONE RISORSE RIVENIENTI DALLO STATO PER ATTUAZIONE PROGRAMMA GENERALE DI INTERVENTO LA PUGLIA CHE CONSUMA DGR 458/2005. L. 388/2000 E D.M. 23 NOVEMBRE 2004.  |  | 0,00                              | 0,00                             | 0,00                        |  |
|               |             |             |             | PREVISIONE DEF. ESERCIZIO PRECEDENTE:   |  |                                   |                                  |                             |  |
|               |             |             |             | C.S. CONNESSI: 352075   |  |                                   |                                  |                             |  |
|               |             |             |             | 2 . 1 . 10  |  |                                   |                                  |                             |  |
| 2033230       |             |             |             | ASSEGNAZIONE RISORSE RIVENIENTI DALLO STATO PER ATTUAZIONE PROGRAMMA GENERALE DI INTERVENTO "DIFENDI IL TUO CONSUMO" DGR 536/07. L. 388/2000 E D.M. 18 DICEMBRE 2006. |  | 0,00                              | 0,00                             | 0,00                        |  |
|               |             |             |             | PREVISIONE DEF. ESERCIZIO PRECEDENTE:   |  |                                   |                                  |                             |  |
|               |             |             |             | C.S. CONNESSI: 353040   |  |                                   |                                  |                             |  |
|               |             |             |             | 2 . 1 . 10  |  |                                   |                                  |                             |  |
| 2033810       |             |             |             | TRASFERIMENTI PER PROGETTI RELATIVI ALLE INIZIATIVE A FAVORE DEI CONSUMATORI. DM. 120331/02 E DECRETO MINISTRO DELLE ATTIVITÀ PRODUTTIVE DEL 26/05/03.                |  | 0,00                              | 0,00                             | 0,00                        |  |
|               |             |             |             | PREVISIONE DEF. ESERCIZIO PRECEDENTE:   |  |                                   |                                  |                             |  |
|               |             |             |             | C.S. CONNESSI: 353060   |  |                                   |                                  |                             |  |

| R E G I O N E |             | P U G L I A |             | ESERCIZIO FINANZIARIO 2013 |   | STATO DI PREVISIONE DELLE ENTRATE |                                  | ALLEGATO 02                 |  |
|---------------|-------------|-------------|-------------|----------------------------|---|-----------------------------------|----------------------------------|-----------------------------|--|
| NUMERO        | T<br>I<br>T | C<br>A<br>T | U<br>P<br>B | DESCRIZIONE CAPITOLI       |   | RESIDUI<br>PRESUNTI<br>€          | PREVISIONI<br>DI COMPETENZA<br>€ | PREVISIONI<br>DI CASSA<br>€ |  |
|               |             |             |             | 2 . 1 . 10                 |   |                                   |                                  |                             |  |
| 2033815       |             |             |             |                            | FINANZIAMENTO AI SENSI DELL'ART.2/BIS L. 405/99 A FAVORE DEGLI OPERATORI DEL SETTORE COMMERCIALE DI PRODOTTI ITTICI FRESCHI DELL'ADRIATICO A PARZIALE COPERTURA DELLE PERDITE DERIVANTI DAL FERMO PESCA A CAUSA DELL'EVENTO BELLICO NEI BALCANI | 0,00                              | 0,00                             | 0,00                        |  |
|               |             |             |             |                            | <b>PREVISIONE DEF. ESERCIZIO PRECEDENTE:</b>  |                                   |                                  |                             |  |
|               |             |             |             |                            | <b>C.S. CONNESSI: 343030</b>  |                                   |                                  |                             |  |
|               |             |             |             | 2 . 1 . 10                 |   |                                   |                                  |                             |  |
| 2033818       |             |             |             |                            | SOMMA ASSEGNATA DALLO STATO PER L'ATTUAZIONE DEL PROGRAMMA GENERALE DI INTERVENTO "LA PUGLIA TUTELA IL CONSUMO" DGR 2241 DEL 19 OTTOBRE 2010. L. 388/2000 E D.M. 28 MAGGIO 2010.  | 159.886,30                        | 0,00                             | 159.886,30                  |  |
|               |             |             |             |                            | <b>PREVISIONE DEF. ESERCIZIO PRECEDENTE:</b>  | 500.007,66                        |                                  |                             |  |
|               |             |             |             |                            | <b>CAP. RESIDUI: 2033818 / 2011</b>   | 159.886,30                        |                                  |                             |  |
|               |             |             |             |                            | <b>C.S. CONNESSI: 351030</b>  |                                   |                                  |                             |  |
|               |             |             |             | 2 . 1 . 10                 |   |                                   |                                  |                             |  |
| 2033834       |             |             |             |                            | SOMMA ASSEGNATA DALLO STATO PER L'ATTUAZIONE DEL PROGRAMMA GENERALE DI INTERVENTO "LA REGIONE PUGLIA PER I CONSUMATORI" - DGR 554/2009, L. 388/2000 E D.M. 17 NOVEMBRE 2008.  | 418.949,96                        | 0,00                             | 418.949,96                  |  |
|               |             |             |             |                            | <b>PREVISIONE DEF. ESERCIZIO PRECEDENTE:</b>  |                                   |                                  |                             |  |
|               |             |             |             |                            | <b>CAP. RESIDUI: 2033834 / 2009</b>   | 418.949,96                        |                                  |                             |  |
|               |             |             |             |                            | <b>C.S. CONNESSI: 351025</b>  |                                   |                                  |                             |  |
|               |             |             |             | <b>TOTALE U.P.B.</b>       | <b>2 . 1 . 10</b>   | <b>578.836,26</b>                 | <b>0,00</b>                      | <b>578.836,26</b>           |  |

| R E G I O N E |             | P U G L I A |             | ESERCIZIO FINANZIARIO 2013  |  | STATO DI PREVISIONE DELLE ENTRATE |                                  | ALLEGATO 02                 |  |
|---------------|-------------|-------------|-------------|---|--|-----------------------------------|----------------------------------|-----------------------------|--|
| TITOLO        |             | 2           |             | ENTRATE DERIVANTI DA CONTRIBUTI E TRASFERIMENTI DI PARTE CORRENTE DALL'UNIONE EUROPEA, DELLO STATO E DI ALTRI SOGGETTI  |  |                                   |                                  |                             |  |
| CATEGORIA     |             | 2 . 1       |             | CONTRIBUTI ED ASSEGNAZIONI DI PARTE CORRENTE DELL'U.E., DELLO STATO E DI ALTRI SOGGETTI   |  |                                   |                                  |                             |  |
| U.P.B.        |             | 2 . 1 . 11  |             | ASSEGNAZIONI NEL CAMPO DELLE OPERE PUBBLICHE  |  |                                   |                                  |                             |  |
| NUMERO        | T<br>I<br>T | C<br>A<br>T | U<br>P<br>B | D E S C R I Z I O N E C A P I T O L I   |  | RESIDUI<br>PRESUNTI<br>€          | PREVISIONI<br>DI COMPETENZA<br>€ | PREVISIONI<br>DI CASSA<br>€ |  |
|               |             |             |             | 2 . 1 . 11  |  |                                   |                                  |                             |  |
| 2033843       |             |             |             | ASSEGNAZIONI DELL' AUTORITA' PER LA VIGILANZA SUI CONTRATTI PUBBLICI (ART. 7 D.GLS. 163/2006 E INTESA CONFERENZA STATO-REGIONI DEL 25/03/2008)=<br><br>PREVISIONE DEF. ESERCIZIO PRECEDENTE:<br><br>C.S. CONNESSI: 513050 |  | 0,00                              | 0,00                             | 0,00                        |  |
|               |             |             |             | 2 . 1 . 11  |  |                                   |                                  |                             |  |
| 2033848       |             |             |             | TRASFERIMENTI STATALI PER IL FINANZIAMENTO SPESE DI INTERVENTO RELATIVE AL CONFERIMENTO DELLE FUNZIONI DEL D.L.VO N. 112/98.<br><br>PREVISIONE DEF. ESERCIZIO PRECEDENTE:<br><br>C.S. CONNESSI: 531058                    |  | 0,00                              | 0,00                             | 0,00                        |  |
|               |             |             |             | 2 . 1 . 11  |  |                                   |                                  |                             |  |
| 2033849       |             |             |             | RETE DI MONITORAGGIO CORPI IDRICI. - ART. 18 L. 36/94<br><br>PREVISIONE DEF. ESERCIZIO PRECEDENTE:<br><br>C.S. CONNESSI: 513000   |  | 0,00                              | 0,00                             | 0,00                        |  |
|               |             |             |             | 2 . 1 . 11  |  |                                   |                                  |                             |  |
| 2033852       |             |             |             | TRASFERIMENTO STATALE IN ATTUAZIONE O.P.C.M. N. 3362/'04, D.P.C.M. N. 2355/'05 E DELIBERAZIONE DI G.R. N. 1965/'04<br><br>PREVISIONE DEF. ESERCIZIO PRECEDENTE:<br><br>C.S. CONNESSI: 511026      511027      511028      |  | 0,00                              | 0,00                             | 0,00                        |  |



| R E G I O N E |             | P U G L I A |             | ESERCIZIO FINANZIARIO 2013  |  | STATO DI PREVISIONE DELLE ENTRATE |                                  | ALLEGATO 02                 |  |
|---------------|-------------|-------------|-------------|---|--|-----------------------------------|----------------------------------|-----------------------------|--|
| NUMERO        | T<br>I<br>T | C<br>A<br>T | U<br>P<br>B | DESCRIZIONE CAPITOLI  |  | RESIDUI<br>PRESUNTI<br>€          | PREVISIONI<br>DI COMPETENZA<br>€ | PREVISIONI<br>DI CASSA<br>€ |  |
|               |             |             |             | 2 . 1 . 11  |  |                                   |                                  |                             |  |
| 2033854       |             |             |             | TRASFERIMENTI STATALI FINALIZZATI ALLE INDAGINI<br>DI MICROZONAZIONE A AD I NTERVENTI PER LA<br>RIDUZIONE DEL RISCHIO SISMICO SU STRUTTURE<br>STATEGICHE - OPCM N. 3907 DEL 13.11.2010                    |  | 0,00                              | 0,00                             | 0,00                        |  |
|               |             |             |             | PREVISIONE DEF. ESERCIZIO PRECEDENTE:   |  | 6.207.560,74                      |                                  |                             |  |
|               |             |             |             | CAP. RESIDUI: 2033854 / 2012  |  | 0,00                              |                                  |                             |  |
|               |             |             |             | C.S. CONNESSI: 511037 511038 511046<br>511047 511049  |  |                                   |                                  |                             |  |
|               |             |             |             | 2 . 1 . 11  |  |                                   |                                  |                             |  |
| 2051030       |             |             |             | ASSEGNAZIONE STATALE DI annualita' quindicennali<br>PER LA PROSECUZIONE DEGLI INTERVENTI CONSEGUENTI<br>AL TERREMOTO 1980/81 PER ESIGENZE ABITATIVE. ART.<br>3 L.32/92 E art. 144 L. 388/2000.            |  | 0,00                              | 1.032.913,80                     | 1.032.913,80                |  |
|               |             |             |             | PREVISIONE DEF. ESERCIZIO PRECEDENTE:   |  | 1.032.913,56                      |                                  |                             |  |
|               |             |             |             | C.S. CONNESSI: 511041 511044  |  |                                   |                                  |                             |  |
|               |             |             |             | 2 . 1 . 11  |  |                                   |                                  |                             |  |
| 2059925       |             |             |             | TRASFERIMENTO STATALE PER COMPLETAMENTO LAVORI DI<br>CONSOLIDAMENTO E RIPRISTINO DELL'EX CONVENTO<br>DELLA CONSOLAZIONE IN DELICETO DANNEGGIATO DAGLI<br>EVENTI SISMICI DEL NOVEMBRE 1980 E FEBBRAIO 1981 |  | 0,00                              | 0,00                             | 0,00                        |  |
|               |             |             |             | PREVISIONE DEF. ESERCIZIO PRECEDENTE:   |  |                                   |                                  |                             |  |
|               |             |             |             | C.S. CONNESSI: 511039   |  |                                   |                                  |                             |  |
|               |             |             |             | TOTALE U.P.B. 2 . 1 . 11  |  | 0,00                              | 1.032.913,80                     | 1.032.913,80                |  |

| R E G I O N E |             | P U G L I A |             | ESERCIZIO FINANZIARIO 2013   |            | STATO DI PREVISIONE DELLE ENTRATE |                                  | ALLEGATO 02                 |  |
|---------------|-------------|-------------|-------------|--|------------|-----------------------------------|----------------------------------|-----------------------------|--|
| TITOLO        |             | 2           |             | ENTRATE DERIVANTI DA CONTRIBUTI E TRASFERIMENTI DI PARTE CORRENTE DALL'UNIONE EUROPEA, DELLO STATO E DI ALTRI SOGGETTI   |            |                                   |                                  |                             |  |
| CATEGORIA     |             | 2 . 1       |             | CONTRIBUTI ED ASSEGNAZIONI DI PARTE CORRENTE DELL'U.E. , DELLO STATO E DI ALTRI SOGGETTI   |            |                                   |                                  |                             |  |
| U.P.B.        |             | 2 . 1 . 12  |             | ASSEGNAZIONI IN MATERIA DI DIFESA DEL SUOLO  |            |                                   |                                  |                             |  |
| NUMERO        | T<br>I<br>T | C<br>A<br>T | U<br>P<br>B | D E S C R I Z I O N E C A P I T O L I  |            | RESIDUI<br>PRESUNTI<br>€          | PREVISIONI<br>DI COMPETENZA<br>€ | PREVISIONI<br>DI CASSA<br>€ |  |
|               |             |             |             | 2 . 1 . 12   |            |                                   |                                  |                             |  |
| 2032616       |             |             |             | ASSEGNAZIONI STATALI PER IL FUNZIONAMENTO DELLE<br>ESIGENZE RELATIVE ALLE ATTIVITA' DI<br>INDIVIDUAZIONE E PERIMETRAZIONE DELLE AREE A<br>RISCHIO NONCHE' PER L'ASSUNZIONE DI PERSONALE<br>TECNICO (ART.2, COMMA2, L.267/98 E SUCCESSIVE<br>MODIFICAZIONI)   |            | 0,00                              | 0,00                             | 0,00                        |  |
|               |             |             |             | PREVISIONE DEF. ESERCIZIO PRECEDENTE:  |            |                                   |                                  |                             |  |
|               |             |             |             | C.S. CONNESSI: 511035  |            |                                   |                                  |                             |  |
|               |             |             |             | 2 . 1 . 12   |            |                                   |                                  |                             |  |
| 2032627       |             |             |             | ASSEGNAZIONE FONDI PON ATAS 2000/2006 - MIS. 1.2<br>P.O. RISORSE IDRICHE II° STRALCIO  |            | 0,00                              | 0,00                             | 0,00                        |  |
|               |             |             |             | PREVISIONE DEF. ESERCIZIO PRECEDENTE:  |            |                                   |                                  |                             |  |
|               |             |             |             | C.S. CONNESSI: 621040  |            |                                   |                                  |                             |  |
|               |             |             |             | 2 . 1 . 12   |            |                                   |                                  |                             |  |
| 2032628       |             |             |             | TRASFERIMENTO FONDI DALLO STATO PER L'ATTUAZIONE<br>DEL GEMELLAGGIO TRA LA REGIONE PUGLIA E LA<br>REGIONE MARCHE, NELL'AMBITO DELLA CONVENZIONE<br>A.G.I.R.E. POR (OB 1 2000-2006) FRA IL MINISTERO<br>DELLO SVILUPPO ECONOMICO , MINISTERO<br>DELL'AMBIENTE E DELLA TUTELA DEL TERRITORIO E DEL<br>MARE, REGIONE MARCHE E REGIONE PUGLIA. |            | 0,00                              | 0,00                             | 0,00                        |  |
|               |             |             |             | PREVISIONE DEF. ESERCIZIO PRECEDENTE:  |            |                                   |                                  |                             |  |
|               |             |             |             | C.S. CONNESSI: 621155  |            |                                   |                                  |                             |  |
|               |             |             |             | TOTALE U.P.B.  | 2 . 1 . 12 | 0,00                              | 0,00                             | 0,00                        |  |

| R E G I O N E |             | P U G L I A |             | ESERCIZIO FINANZIARIO 2013  |  | STATO DI PREVISIONE DELLE ENTRATE |                                  | ALLEGATO 02                 |  |
|---------------|-------------|-------------|-------------|---|--|-----------------------------------|----------------------------------|-----------------------------|--|
| TITOLO        |             | 2           |             | ENTRATE DERIVANTI DA CONTRIBUTI E TRASFERIMENTI DI PARTE CORRENTE DALL'UNIONE EUROPEA, DELLO STATO E DI ALTRI SOGGETTI  |  |                                   |                                  |                             |  |
| CATEGORIA     |             | 2 . 1       |             | CONTRIBUTI ED ASSEGNAZIONI DI PARTE CORRENTE DELL'U.E., DELLO STATO E DI ALTRI SOGGETTI   |  |                                   |                                  |                             |  |
| U.P.B.        |             | 2 . 1 . 13  |             | ASSEGNAZIONI IN MATERIA DI TRASPORTI  |  |                                   |                                  |                             |  |
| NUMERO        | T<br>I<br>T | C<br>A<br>T | U<br>P<br>B | DESCRIZIONE CAPITOLI  |  | RESIDUI<br>PRESUNTI<br>€          | PREVISIONI<br>DI COMPETENZA<br>€ | PREVISIONI<br>DI CASSA<br>€ |  |
|               |             |             |             | 2 . 1 . 13  |  |                                   |                                  |                             |  |
| 2054800       |             |             |             | LEGGE 296/2006 (FINANZIARIA 2007) COMPLETAMENTO DELLA RETE NAZIONALE DEGLI INTERPORTI - INTERPORTO REGIONALE DELLA PUGLIA.  |  | 0,00                              | 0,00                             | 0,00                        |  |
|               |             |             |             | PREVISIONE DEF. ESERCIZIO PRECEDENTE:   |  |                                   |                                  |                             |  |
|               |             |             |             | C.S. CONNESSI: 554020   |  |                                   |                                  |                             |  |
|               |             |             |             | 2 . 1 . 13  |  |                                   |                                  |                             |  |
| 2055301       |             |             |             | TRASFERIMENTI STATALI VINCOLATI ALL'ATTIVAZIONE DI SERVIZI FERROVIARI E/O METROPOLITANI AGGIUNTIVI A QUELLI EX ART.8 D.LGS.N.422/1997 (ART.7, COMMA 2, ACCORDO DI PROGRAMMA; DPCM 16.11.2000).                                    |  | 5.835.962,65                      | 5.835.963,00                     | 11.671.925,65               |  |
|               |             |             |             | PREVISIONE DEF. ESERCIZIO PRECEDENTE:   |  | 5.835.963,00                      |                                  |                             |  |
|               |             |             |             | CAP. RESIDUI: 2055301 / 2011  |  | 0,59                              |                                  |                             |  |
|               |             |             |             | 2055301 / 2012  |  | 5.835.962,06                      |                                  |                             |  |
|               |             |             |             | C.S. CONNESSI: 552031   |  |                                   |                                  |                             |  |
|               |             |             |             | 2 . 1 . 13  |  |                                   |                                  |                             |  |
| 2055302       |             |             |             | TRASFERIMENTI STATALI VINCOLATI ALLA COPERTURA DEGLI ONERI PER IRAP DELLE FERROVIE CONCESSE ALL'INDUSTRIA PRIVATA E DELLE FERROVIE EX GESTIONI COMMISSARIALI GOVERNATIVE (ART.7, COMMA 2, ACCORDO DI PROGRAMMA; DPCM 16.11.2000). |  | 0,00                              | 0,00                             | 0,00                        |  |
|               |             |             |             | PREVISIONE DEF. ESERCIZIO PRECEDENTE:   |  |                                   |                                  |                             |  |

| R E G I O N E P U G L I A |             |             |             | ESERCIZIO FINANZIARIO 2013  | STATO DI PREVISIONE DELLE ENTRATE | ALLEGATO 02                      |                             |
|---------------------------|-------------|-------------|-------------|---|-----------------------------------|----------------------------------|-----------------------------|
| NUMERO                    | T<br>I<br>T | C<br>A<br>T | U<br>P<br>B | D E S C R I Z I O N E C A P I T O L I   | RESIDUI<br>PRESUNTI<br>€          | PREVISIONI<br>DI COMPETENZA<br>€ | PREVISIONI<br>DI CASSA<br>€ |
|                           |             |             |             | 2.1.13  |                                   |                                  |                             |
| 2055305                   |             |             |             | PON TRASPORTI 2000-2006 - MISURA 3.4<br>TRASFERIMENTI DAL MINISTERO TRASPORTI PER<br>PROGETTI RELATIVI AI SISTEMI ITS FONDI FESR 50%<br>+ FONDI ROTAZIONE EX LEGGE 183/87 | 41.791,36                         | 0,00                             | 41.791,36                   |
|                           |             |             |             | PREVISIONE DEF. ESERCIZIO PRECEDENTE:   |                                   |                                  |                             |
|                           |             |             |             | CAP. RESIDUI: 2055305 / 2009  | 41.791,36                         |                                  |                             |
|                           |             |             |             | C.S. CONNESSI: 554010   |                                   |                                  |                             |
|                           |             |             |             | 2.1.13  |                                   |                                  |                             |
| 2055306                   |             |             |             | TRASFERIMENTI PER I RINNOVI DEI CONTRATTI DI<br>LAVORO RELATIVI AL SETTORE DEL TRASPORTO<br>PUBBLICO LOCALE (ART. 1 COMMA 297, LETT. D,<br>L.244/2007 - ALL. 1)           | 4.714.611,00                      | 28.070.000,00                    | 32.784.611,00               |
|                           |             |             |             | PREVISIONE DEF. ESERCIZIO PRECEDENTE:   | 28.070.000,00                     |                                  |                             |
|                           |             |             |             | CAP. RESIDUI: 2055306 / 2010  | 38.254,00                         |                                  |                             |
|                           |             |             |             | 2055306 / 2012  | 4.676.357,00                      |                                  |                             |
|                           |             |             |             | C.S. CONNESSI: 553006   |                                   |                                  |                             |
|                           |             |             |             | 2.1.13  |                                   |                                  |                             |
| 2055312                   |             |             |             | ASSEGNAZIONE STATALE QUINDICENNALE PER I RIPIANI<br>DEI DISAVANZI DI ESERCIZIO DEL TPRL NEL TRIENNIO<br>1994/96 (L.N.194/98)  | 0,00                              | 2.527.552,00                     | 2.527.552,00                |
|                           |             |             |             | PREVISIONE DEF. ESERCIZIO PRECEDENTE:   | 5.057.145,96                      |                                  |                             |
|                           |             |             |             | C.S. CONNESSI: 552021   |                                   |                                  |                             |

| R E G I O N E |             | P U G L I A |             | ESERCIZIO FINANZIARIO 2013   |                 | STATO DI PREVISIONE DELLE ENTRATE |                                  | ALLEGATO 02                 |  |
|---------------|-------------|-------------|-------------|--|-----------------|-----------------------------------|----------------------------------|-----------------------------|--|
| NUMERO        | T<br>I<br>T | C<br>A<br>T | U<br>P<br>B | D E S C R I Z I O N E  | C A P I T O L I | RESIDUI<br>PRESUNTI<br>€          | PREVISIONI<br>DI COMPETENZA<br>€ | PREVISIONI<br>DI CASSA<br>€ |  |
|               |             |             |             | 2 . 1 . 13   |                 |                                   |                                  |                             |  |
| 2055313       |             |             |             | CONTRIBUTO STATALE PER CONCORSO NEGLI ONERI PER RIPIANI DISAVANZI PREGRESSI DI ESERCIZIO NEL SETTORE DEI TRASPORTI PUBBLICI LOCALI (L.S.32/93-D.L.563/94) C.N.I. |                 | 0,00                              | 0,00                             | 0,00                        |  |
|               |             |             |             | <b>PREVISIONE DEF. ESERCIZIO PRECEDENTE:</b>   |                 |                                   |                                  |                             |  |
|               |             |             |             | <b>C.S. CONNESSI: 552022            552023</b>   |                 |                                   |                                  |                             |  |
|               |             |             |             | 2 . 1 . 13   |                 |                                   |                                  |                             |  |
| 2055316       |             |             |             | TRASFERIMENTI STATALI DI ANNUALITA' PER PAGAMENTO ONERI DI AMMORTAMENTO MUTUI PER INVESTIMENTI NEL SETTORE T.P.R.L.--L. 194/98 ART. 2 COMMA 5--.                 |                 | 0,00                              | 0,00                             | 0,00                        |  |
|               |             |             |             | <b>PREVISIONE DEF. ESERCIZIO PRECEDENTE:</b>   |                 |                                   |                                  |                             |  |
|               |             |             |             | 2 . 1 . 13   |                 |                                   |                                  |                             |  |
| 2055317       |             |             |             | ASSEGNAZIONE STATALE EX ART. 12 L. 472/99 PER CONCORSO NEI RIPIANI DEI DISAVANZI DI ESERCIZIO DELLE AZIENDE DEL T.P.L. NELL'ANNO 1997.                           |                 | 0,00                              | 553.126,00                       | 553.126,00                  |  |
|               |             |             |             | <b>PREVISIONE DEF. ESERCIZIO PRECEDENTE:</b>   |                 | 553.125,29                        |                                  |                             |  |
|               |             |             |             | <b>C.S. CONNESSI: 552020</b>   |                 |                                   |                                  |                             |  |
|               |             |             |             | 2 . 1 . 13   |                 |                                   |                                  |                             |  |
| 2055326       |             |             |             | ANNUALITÀ QUINDICENNALE PER IL COFINANZIAMENTO STATALE PER INVESTIMENTI FINALIZZATI ALLA PROMOZIONE DELLE MOBILITÀ CICLISTICA (L.N. 366/1998)                    |                 | 0,00                              | 66.454,00                        | 66.454,00                   |  |
|               |             |             |             | <b>PREVISIONE DEF. ESERCIZIO PRECEDENTE:</b>   |                 | 66.454,00                         |                                  |                             |  |
|               |             |             |             | <b>C.S. CONNESSI: 592060            592061</b>   |                 |                                   |                                  |                             |  |

| R E G I O N E P U G L I A |             |             | ESERCIZIO FINANZIARIO 2013 |   | STATO DI PREVISIONE DELLE ENTRATE |                          | ALLEGATO 02                      |                             |
|---------------------------|-------------|-------------|----------------------------|---|-----------------------------------|--------------------------|----------------------------------|-----------------------------|
| NUMERO                    | T<br>I<br>T | C<br>A<br>T | U<br>P<br>B                | DESCRIZIONE   | CAPITOLI                          | RESIDUI<br>PRESUNTI<br>€ | PREVISIONI<br>DI COMPETENZA<br>€ | PREVISIONI<br>DI CASSA<br>€ |
|                           |             |             |                            | 2.1.13  |                                   |                          |                                  |                             |
| 2055345                   |             |             |                            | TRASFERIMENTI STATALI DI ANNUALITÀ PER PAGAMENTO ONERI DI AMMORTAMENTO MUTUO QUATTORDICENNALE PER INVESTIMENTI NEL SETTORE DEL TRASPORTO PUBBLICO LOCALE (ART.4. CO.2, LETT. D, L.R.18/02 E L. N. 166/2002 ART. 13,CO.2 - DD.MM. MIN. TRASPORTI N.3730 E 3731 DEL 25.2.2004). _ |                                   | 0,00                     | 0,00                             | 0,00                        |
|                           |             |             |                            | PREVISIONE DEF. ESERCIZIO PRECEDENTE:   |                                   |                          |                                  |                             |
|                           |             |             |                            | 2.1.13  |                                   |                          |                                  |                             |
| 2055500                   |             |             |                            | ANNUALITÀ MUTUO QUINDICENNALE A CARICO DELLO STATO PER ATTUAZIONE PIANO DI SICUREZZA STRADALE. L.144/99   |                                   | 0,00                     | 0,00                             | 0,00                        |
|                           |             |             |                            | PREVISIONE DEF. ESERCIZIO PRECEDENTE:   |                                   |                          |                                  |                             |
|                           |             |             |                            | C.S. CONNESSI:  | 592070      592071                |                          |                                  |                             |
|                           |             |             |                            | 2.1.13  |                                   |                          |                                  |                             |
| 2055501                   |             |             |                            | RIPIANI DEI DISAVANZI DI ESERCIZIO DELLE AZIENDE DEL T.P.L. NELL'ANNO 1999 (ART. 145 388/2000)  |                                   | 0,00                     | 0,00                             | 0,00                        |
|                           |             |             |                            | PREVISIONE DEF. ESERCIZIO PRECEDENTE:   |                                   |                          |                                  |                             |
|                           |             |             |                            | C.S. CONNESSI: 552009   |                                   |                          |                                  |                             |
|                           |             |             |                            | 2.1.13  |                                   |                          |                                  |                             |
| 2055510                   |             |             |                            | TRASFERIMENTI CORRENTI DA AREA SISTEMA CASARANO - L.P. PROGETTO IT - PORT P.I.C. INTERREG III - A GRECIA/ITALIA.  |                                   | 194.796,77               | 0,00                             | 194.796,77                  |
|                           |             |             |                            | PREVISIONE DEF. ESERCIZIO PRECEDENTE:   |                                   |                          |                                  |                             |
|                           |             |             |                            | CAP. RESIDUI:   | 2055510 / 2007                    | 194.796,77               |                                  |                             |
|                           |             |             |                            | C.S. CONNESSI: 1082257  |                                   |                          |                                  |                             |

| R E G I O N E |             | P U G L I A |             | ESERCIZIO FINANZIARIO 2013  |  | STATO DI PREVISIONE DELLE ENTRATE |                                  | ALLEGATO 02                 |  |
|---------------|-------------|-------------|-------------|---|--|-----------------------------------|----------------------------------|-----------------------------|--|
| NUMERO        | T<br>I<br>T | C<br>A<br>T | U<br>P<br>B | DESCRIZIONE CAPITOLI  |  | RESIDUI<br>PRESUNTI<br>€          | PREVISIONI<br>DI COMPETENZA<br>€ | PREVISIONI<br>DI CASSA<br>€ |  |
|               |             |             |             | 2 . 1 . 13  |  |                                   |                                  |                             |  |
| 2155340       |             |             |             | TRASFERIMENTI STATALI DI ANNUALITÀ PER PAGAMENTO ONERI DI AMMORTAMENTO MUTUO QUATTORDICENNALE PER INVESTIMENTI NEL SETTORE DEL TRASPORTO PUBBLICO LOCALE (ART.4. CO.2, LETT. D, L.R.18/02 E L. N. 166/2002 ART. 13,CO.2 - DD.MM. MIN. TRASPORTI N.3730 E 3731 DEL 25.2.2004). |  | 1.984,80                          | 0,00                             | 1.984,80                    |  |
|               |             |             |             | PREVISIONE DEF. ESERCIZIO PRECEDENTE:   |  |                                   |                                  |                             |  |
|               |             |             |             | CAP. RESIDUI: 2155340 / 2006  |  | 1.984,80                          |                                  |                             |  |
|               |             |             |             | TOTALE U.P.B. 2 . 1 . 13  |  | 10.789.146,58                     | 37.053.095,00                    | 47.842.241,58               |  |

| R E G I O N E |             | P U G L I A |             | ESERCIZIO FINANZIARIO 2013  |        | STATO DI PREVISIONE DELLE ENTRATE |                          | ALLEGATO 02                      |                             |
|---------------|-------------|-------------|-------------|---|--------|-----------------------------------|--------------------------|----------------------------------|-----------------------------|
| TITOLO        |             | 2           |             | ENTRATE DERIVANTI DA CONTRIBUTI E TRASFERIMENTI DI PARTE CORRENTE DALL'UNIONE EUROPEA, DELLO STATO E DI ALTRI SOGGETTI  |        |                                   |                          |                                  |                             |
| CATEGORIA     |             | 2 . 1       |             | CONTRIBUTI ED ASSEGNAZIONI DI PARTE CORRENTE DELL'U.E. , DELLO STATO E DI ALTRI SOGGETTI  |        |                                   |                          |                                  |                             |
| U.P.B.        |             | 2 . 1 . 14  |             | ASSEGNAZIONI PER EDILIZIA RESIDENZIALE  |        |                                   |                          |                                  |                             |
| NUMERO        | T<br>I<br>T | C<br>A<br>T | U<br>P<br>B | DESCRIZIONE CAPITOLI  |        |                                   | RESIDUI<br>PRESUNTI<br>€ | PREVISIONI<br>DI COMPETENZA<br>€ | PREVISIONI<br>DI CASSA<br>€ |
|               |             |             |             | 2 . 1 . 14  |        |                                   |                          |                                  |                             |
| 2057005       |             |             |             | CONTRIBUTI ED ASSEGNAZIONI ANNUALITÀ STATALI IN<br>MATERIA DI EDILIZIA RESIDENZIALE PUBBLICA -<br>(D.L.VO 112/98)   |        |                                   | 0,00                     | 0,00                             | 0,00                        |
|               |             |             |             | PREVISIONE DEF. ESERCIZIO PRECEDENTE:   |        |                                   | 15.000.000,00            |                                  |                             |
|               |             |             |             | C.S. CONNESSI:  | 411115 | 411192                            | 491024                   |                                  |                             |
|               |             |             |             |   | 491032 | 491034                            | 491036                   |                                  |                             |
|               |             |             |             |   | 491037 | 492025                            |                          |                                  |                             |
|               |             |             |             | 2 . 1 . 14  |        |                                   |                          |                                  |                             |
| 2057010       |             |             |             | RISORSE PER FRONTEGGIARE LE RICHIESTE URGENTI DI<br>PAGAMENTO DA PARTE DEI BENEFICIARI FINANZIATI<br>DALLA REGIONE PUGLIA PER L'EDILIZIA<br>SOVVENZIONATA. D.LGS 112/98 ART.63 - ART. 4 CONV.<br>DEL 20/11/2001 CON LA CASSA DD.PP. |        |                                   | 0,00                     | 0,00                             | 0,00                        |
|               |             |             |             | PREVISIONE DEF. ESERCIZIO PRECEDENTE:   |        |                                   |                          |                                  |                             |
|               |             |             |             | C.S. CONNESSI:  | 411010 | 411040                            | 1110080                  |                                  |                             |
|               |             |             |             | 2 . 1 . 14  |        |                                   |                          |                                  |                             |
| 2057310       |             |             |             | FINANZIAMENTO DA PARTE DELLO STATO PER NUOVI<br>PROGRAMMI DI EDILIZIA AGEVOLATA QUOTA ANNO 1991.<br>(L.67/88 ART. 22)   |        |                                   | 0,00                     | 0,00                             | 0,00                        |
|               |             |             |             | PREVISIONE DEF. ESERCIZIO PRECEDENTE:   |        |                                   |                          |                                  |                             |
|               |             |             |             | C.S. CONNESSI:  | 492026 |                                   |                          |                                  |                             |



| R E G I O N E |             | P U G L I A |             | ESERCIZIO FINANZIARIO 2013   |                 | STATO DI PREVISIONE DELLE ENTRATE |                                  | ALLEGATO 02                 |  |
|---------------|-------------|-------------|-------------|--|-----------------|-----------------------------------|----------------------------------|-----------------------------|--|
| NUMERO        | T<br>I<br>T | C<br>A<br>T | U<br>P<br>B | D E S C R I Z I O N E  | C A P I T O L I | RESIDUI<br>PRESUNTI<br>€          | PREVISIONI<br>DI COMPETENZA<br>€ | PREVISIONI<br>DI CASSA<br>€ |  |
|               |             |             |             | 2 . 1 . 14   |                 |                                   |                                  |                             |  |
| 2057400       |             |             |             | L.431/98 ART.11 - CONTRIBUTI CONCESSI AI COMUNI<br>PER IL SOSTEGNO ALL'ACCESSO DELLE ABITAZIONI IN<br>LOCAZIONE.                       |                 | 0,00                              | 0,00                             | 0,00                        |  |
|               |             |             |             | PREVISIONE DEF. ESERCIZIO PRECEDENTE:  |                 | 651.830,51                        |                                  |                             |  |
|               |             |             |             | C.S. CONNESSI: 411193  |                 |                                   |                                  |                             |  |
|               |             |             |             | 2 . 1 . 14   |                 |                                   |                                  |                             |  |
| 2057450       |             |             |             | CONTRIBUZIONE FINANZIARIA DELLO STATO AL<br>PROGRAMMA NAZIONALE DENOMINATO CONTRATTO DI<br>QUARTIERE II - DM 30/12/2002 - L. 21/2001 - |                 | 0,00                              | 0,00                             | 0,00                        |  |
|               |             |             |             | PREVISIONE DEF. ESERCIZIO PRECEDENTE:  |                 | 832.638,68                        |                                  |                             |  |
|               |             |             |             | C.S. CONNESSI: 411012  |                 |                                   |                                  |                             |  |
|               |             |             |             | 2 . 1 . 14   |                 |                                   |                                  |                             |  |
| 2057460       |             |             |             | INTERVENTI DI CUI ALL'ART. 1, COMMA 1, LETTERA F)<br>DEL PIANO NAZIONALE DI EDILIZIA ABITATIVA<br>ALLEGATO AL D.P.C.M. DEL 16.7.2009   |                 | 0,00                              | 0,00                             | 0,00                        |  |
|               |             |             |             | PREVISIONE DEF. ESERCIZIO PRECEDENTE:  |                 | 2.469.366,16                      |                                  |                             |  |
|               |             |             |             | C.S. CONNESSI: 411160  |                 |                                   |                                  |                             |  |
|               |             |             |             | TOTALE U.P.B.  | 2 . 1 . 14      | 0,00                              | 0,00                             | 0,00                        |  |

| R E G I O N E |             | P U G L I A |             | ESERCIZIO FINANZIARIO 2013   |  | STATO DI PREVISIONE DELLE ENTRATE |                                  | ALLEGATO 02                 |  |
|---------------|-------------|-------------|-------------|--|--|-----------------------------------|----------------------------------|-----------------------------|--|
| TITOLO        |             | 2           |             | ENTRATE DERIVANTI DA CONTRIBUTI E TRASFERIMENTI DI PARTE CORRENTE DALL'UNIONE EUROPEA, DELLO STATO E DI ALTRI SOGGETTI   |  |                                   |                                  |                             |  |
| CATEGORIA     |             | 2 . 1       |             | CONTRIBUTI ED ASSEGNAZIONI DI PARTE CORRENTE DELL'U.E., DELLO STATO E DI ALTRI SOGGETTI  |  |                                   |                                  |                             |  |
| U.P.B.        |             | 2 . 1 . 15  |             | FONDO SANITARIO NAZIONALE DI PARTE CORRENTE ED ALTRE ASSEGNAZIONI VINCOLATE  |  |                                   |                                  |                             |  |
| NUMERO        | T<br>I<br>T | C<br>A<br>T | U<br>P<br>B | D E S C R I Z I O N E C A P I T O L I  |  | RESIDUI<br>PRESUNTI<br>€          | PREVISIONI<br>DI COMPETENZA<br>€ | PREVISIONI<br>DI CASSA<br>€ |  |
|               |             |             |             | 2 . 1 . 15   |  |                                   |                                  |                             |  |
| 2034701       |             |             |             | ASSEGNAZIONE VINCOLATA DELLO STATO RELATIVA ALLE INDENNITA' SPETTANTI AI CITTADINI COLPITI DA TBC NON ASSISTIBILI DALL'INPS (L.88/87)  |  | 0,00                              | 0,00                             | 0,00                        |  |
|               |             |             |             | PREVISIONE DEF. ESERCIZIO PRECEDENTE:  |  |                                   |                                  |                             |  |
|               |             |             |             | C.S. CONNESSI: 712040  |  |                                   |                                  |                             |  |
|               |             |             |             | 2 . 1 . 15   |  |                                   |                                  |                             |  |
| 2034702       |             |             |             | INTEGRAZIONE FINANZIAMENTO STATALE DEL S.S.R. ANNO 2006  |  | 0,00                              | 0,00                             | 0,00                        |  |
|               |             |             |             | PREVISIONE DEF. ESERCIZIO PRECEDENTE:  |  |                                   |                                  |                             |  |
|               |             |             |             | 2 . 1 . 15   |  |                                   |                                  |                             |  |
| 2034703       |             |             |             | ASSEGNAZIONE DA REGIONE EMILIA-ROMAGNA PER ADESIONE A PROGETTO: NUOVI COMPORTAMENTI DI CONSUMO: PREVENZIONE E RIDUZIONE DEI RISCHI . DECRETO DIRETTORIALE MINISTERO DELLA SALUTE DEL 21.12.2006. |  | 6.000,00                          | 0,00                             | 6.000,00                    |  |
|               |             |             |             | PREVISIONE DEF. ESERCIZIO PRECEDENTE:  |  |                                   |                                  |                             |  |
|               |             |             |             | CAP. RESIDUI: 2034703 / 2010   |  | 1.000,00                          |                                  |                             |  |
|               |             |             |             | 2034703 / 2008   |  | 5.000,00                          |                                  |                             |  |
|               |             |             |             | C.S. CONNESSI: 731000  |  |                                   |                                  |                             |  |

| R E G I O N E |             | P U G L I A |             | ESERCIZIO FINANZIARIO 2013  |  | STATO DI PREVISIONE DELLE ENTRATE |                                  | ALLEGATO 02                 |  |
|---------------|-------------|-------------|-------------|---|--|-----------------------------------|----------------------------------|-----------------------------|--|
| NUMERO        | T<br>I<br>T | C<br>A<br>T | U<br>P<br>B | DESCRIZIONE CAPITOLI  |  | RESIDUI<br>PRESUNTI<br>€          | PREVISIONI<br>DI COMPETENZA<br>€ | PREVISIONI<br>DI CASSA<br>€ |  |
|               |             |             |             | 2.1.15  |  |                                   |                                  |                             |  |
| 2034704       |             |             |             | ASSEGNAZIONE REGIONE EMILIA-ROMAGNA PER PARTECIPAZIONE PROGETTO: SOSTEGNO ALLE INIZIATIVE DI CONTROLLO DEL TABAGISMO: DALLA PIANIFICAZIONE REGIONALE ALLA PIANIFICAZIONE AZIENDALE - L. 138/2004 - DM DEL 24.11.2005. |  | 25.000,00                         | 0,00                             | 25.000,00                   |  |
|               |             |             |             | PREVISIONE DEF. ESERCIZIO PRECEDENTE:   |  |                                   |                                  |                             |  |
|               |             |             |             | CAP. RESIDUI: 2034704 / 2008  |  | 25.000,00                         |                                  |                             |  |
|               |             |             |             | C.S. CONNESSI: 731010   |  |                                   |                                  |                             |  |
|               |             |             |             | 2.1.15  |  |                                   |                                  |                             |  |
| 2034705       |             |             |             | TRASFERIMENTI STATALI PER RIPIANO DISAVANZI IIRCCS FINO AL 31/12/2005 (DD.MM. DEL 16/11/2005, DEL 16/5/2006 E 17/11/2008)   |  | 0,00                              | 0,00                             | 0,00                        |  |
|               |             |             |             | PREVISIONE DEF. ESERCIZIO PRECEDENTE:   |  |                                   |                                  |                             |  |
|               |             |             |             | C.S. CONNESSI: 751055   |  |                                   |                                  |                             |  |
|               |             |             |             | 2.1.15  |  |                                   |                                  |                             |  |
| 2034707       |             |             |             | ASSEGNAZIONE DA CONSORZIO UNIVERSITARIO DI ECONOMIA INDUSTRIALE E MANAGERIALE (CUEIM) PER FINANZIAMENTO PROGETTO SIND SUPPORT   |  | 38.500,00                         | 0,00                             | 38.500,00                   |  |
|               |             |             |             | PREVISIONE DEF. ESERCIZIO PRECEDENTE:   |  |                                   |                                  |                             |  |
|               |             |             |             | CAP. RESIDUI: 2034707 / 2011  |  | 38.500,00                         |                                  |                             |  |
|               |             |             |             | C.S. CONNESSI: 711037   |  |                                   |                                  |                             |  |

| R E G I O N E |             | P U G L I A |             | ESERCIZIO FINANZIARIO 2013  |  | STATO DI PREVISIONE DELLE ENTRATE |                                  | ALLEGATO 02                 |  |
|---------------|-------------|-------------|-------------|---|--|-----------------------------------|----------------------------------|-----------------------------|--|
| NUMERO        | T<br>I<br>T | C<br>A<br>T | U<br>P<br>B | DESCRIZIONE CAPITOLI  |  | RESIDUI<br>PRESUNTI<br>€          | PREVISIONI<br>DI COMPETENZA<br>€ | PREVISIONI<br>DI CASSA<br>€ |  |
|               |             |             |             | 2.1.15  |  |                                   |                                  |                             |  |
| 2034708       |             |             |             | SPESE PER ATTIVITÀ DI PREVENZIONE DEI<br>COMPORAMENTI A RISCHIO NEGLI ADOLESCENTI   |  | 42.857,15                         | 0,00                             | 42.857,15                   |  |
|               |             |             |             | PREVISIONE DEF. ESERCIZIO PRECEDENTE:   |  |                                   |                                  |                             |  |
|               |             |             |             | CAP. RESIDUI: 2034708 / 2010  |  | 42.857,15                         |                                  |                             |  |
|               |             |             |             | C.S. CONNESSI: 711018   |  |                                   |                                  |                             |  |
|               |             |             |             | 2.1.15  |  |                                   |                                  |                             |  |
| 2034709       |             |             |             | FINANZIAMENTO DELL'INAIL PER ATTIVITA' PROGETTO<br>"SORVEGLIANZA E PREVENZIONE DI VIRUS<br>DELL'INFLUENZA SUINA IN ANIMALI DA ALLEVAMENTO E<br>IN LAVORATORI ESPOSTI" |  | 28.000,00                         | 0,00                             | 28.000,00                   |  |
|               |             |             |             | PREVISIONE DEF. ESERCIZIO PRECEDENTE:   |  |                                   |                                  |                             |  |
|               |             |             |             | CAP. RESIDUI: 2034709 / 2011  |  | 28.000,00                         |                                  |                             |  |
|               |             |             |             | C.S. CONNESSI: 731050   |  |                                   |                                  |                             |  |
|               |             |             |             | 2.1.15  |  |                                   |                                  |                             |  |
| 2035700       |             |             |             | FINANZIAMENTO DI PARTE CORRENTE PER L'ATTIVAZIONE<br>E LA GESTIONE DI NUOVI CONSULTORI. APPLICAZIONE<br>ART. 3 COMMA 4 L.34 DEL 31.1.1996.                            |  | 0,00                              | 0,00                             | 0,00                        |  |
|               |             |             |             | PREVISIONE DEF. ESERCIZIO PRECEDENTE:   |  |                                   |                                  |                             |  |
|               |             |             |             | C.S. CONNESSI: 712020   |  |                                   |                                  |                             |  |
|               |             |             |             | 2.1.15  |  |                                   |                                  |                             |  |
| 2035702       |             |             |             | COMMUNITY PROGRAMM - INIZIATIVE LOTTA AIDS  |  | 0,00                              | 0,00                             | 0,00                        |  |
|               |             |             |             | PREVISIONE DEF. ESERCIZIO PRECEDENTE:   |  |                                   |                                  |                             |  |
|               |             |             |             | C.S. CONNESSI: 761024   |  |                                   |                                  |                             |  |

| R E G I O N E |             | P U G L I A |             | ESERCIZIO FINANZIARIO 2013   |                 | STATO DI PREVISIONE DELLE ENTRATE |                                  | ALLEGATO 02                 |  |
|---------------|-------------|-------------|-------------|--|-----------------|-----------------------------------|----------------------------------|-----------------------------|--|
| NUMERO        | T<br>I<br>T | C<br>A<br>T | U<br>P<br>B | D E S C R I Z I O N E  | C A P I T O L I | RESIDUI<br>PRESUNTI<br>€          | PREVISIONI<br>DI COMPETENZA<br>€ | PREVISIONI<br>DI CASSA<br>€ |  |
|               |             |             |             | 2 . 1 . 15   |                 |                                   |                                  |                             |  |
| 2035704       |             |             |             | QUOTA VINCOLATA AGLI OBIETTIVI DI PIANO SANITARIO<br>RELATIVA AL PIANO NAZIONALE DELLA PREVENZIONE<br>PREVISTA DALL'ACCORDO STATO E REGIONE DEL<br>23.05.2005. |                 | 0,00                              | 0,00                             | 0,00                        |  |
|               |             |             |             | PREVISIONE DEF. ESERCIZIO PRECEDENTE:  |                 |                                   |                                  |                             |  |
|               |             |             |             | C.S. CONNESSI: 741089  |                 |                                   |                                  |                             |  |
|               |             |             |             | 2 . 1 . 15   |                 |                                   |                                  |                             |  |
| 2035705       |             |             |             | F.S.N. - PARTE CORRENTE VINCOLATA - ASSISTENZA<br>NEFROPATICI - LEGGE 833/78.  |                 | 0,00                              | 0,00                             | 0,00                        |  |
|               |             |             |             | PREVISIONE DEF. ESERCIZIO PRECEDENTE:  |                 |                                   |                                  |                             |  |
|               |             |             |             | C.S. CONNESSI: 741092  |                 |                                   |                                  |                             |  |
|               |             |             |             | 2 . 1 . 15   |                 |                                   |                                  |                             |  |
| 2035706       |             |             |             | ASSEGNAZIONE DALL'ASL N. 2 LANCIANO-VASTO-CHIETI<br>PER FINANZIAMENTO PROGETTO "NIOD" - L.R. N. 26 -<br>ART. 6 - CO. 3 - LETT. C -                             |                 | 52.500,00                         | 0,00                             | 52.500,00                   |  |
|               |             |             |             | PREVISIONE DEF. ESERCIZIO PRECEDENTE:  |                 |                                   |                                  |                             |  |
|               |             |             |             | CAP. RESIDUI:  | 2035706 / 2011  | 52.500,00                         |                                  |                             |  |
|               |             |             |             | C.S. CONNESSI: 711038  |                 |                                   |                                  |                             |  |
|               |             |             |             | 2 . 1 . 15   |                 |                                   |                                  |                             |  |
| 2035714       |             |             |             | TRASFERIMENTI STATALI PER FINANZIAMENTO DEL PIANO<br>STRAORDINARIO DI INTERVENTI PER RIQUALIFICAZIONE<br>ASSISTENZA SANITARIA - ART. 72, L. 448/98.            |                 | 0,00                              | 0,00                             | 0,00                        |  |
|               |             |             |             | PREVISIONE DEF. ESERCIZIO PRECEDENTE:  |                 |                                   |                                  |                             |  |
|               |             |             |             | C.S. CONNESSI: 712015  |                 |                                   |                                  |                             |  |

| R E G I O N E P U G L I A |             |             | ESERCIZIO FINANZIARIO 2013 | STATO DI PREVISIONE DELLE ENTRATE  | ALLEGATO 02              |                                  |                             |
|---------------------------|-------------|-------------|----------------------------|--|--------------------------|----------------------------------|-----------------------------|
| NUMERO                    | T<br>I<br>T | C<br>A<br>T | U<br>P<br>B                | DESCRIZIONE CAPITOLI   | RESIDUI<br>PRESUNTI<br>€ | PREVISIONI<br>DI COMPETENZA<br>€ | PREVISIONI<br>DI CASSA<br>€ |
|                           |             |             |                            | 2.1.15   |                          |                                  |                             |
| 2035722                   |             |             |                            | F.S.N. PARTE CORRENTE VINCOLATA - SOSTEGNO ALLE<br>FUNZIONI DI INTERFACCIA TRA LE REGIONI E LE<br>PROVINCE AUTONOME ED CCM - D.M. 5.12.2006.<br><br>PREVISIONE DEF. ESERCIZIO PRECEDENTE:<br><br>C.S. CONNESSI: 712037     | 0,00                     | 0,00                             | 0,00                        |
|                           |             |             |                            | 2.1.15   |                          |                                  |                             |
| 2035724                   |             |             |                            | F.S.N. PARTE CORRENTE VINCOLATA PER IL<br>FINANZIAMENTO DELLA FORMAZIONE SPECIFICA IN<br>MEDICINA GENERALE<br><br>PREVISIONE DEF. ESERCIZIO PRECEDENTE: 5.175.563,00<br><br>C.S. CONNESSI: 761025                          | 0,00                     | 0,00                             | 0,00                        |
|                           |             |             |                            | 2.1.15   |                          |                                  |                             |
| 2035726                   |             |             |                            | FINANZIAMENTO LEGGE 7/2006 - "DISPOSIZIONI<br>CONCERNENTI LA PREVENZIONE E IL DIVIETO DELLE<br>PRATICHE DI MUTILAZIONE GENITALE FEMMINILE".<br><br>PREVISIONE DEF. ESERCIZIO PRECEDENTE:<br><br>C.S. CONNESSI: 711015      | 0,00                     | 0,00                             | 0,00                        |
|                           |             |             |                            | 2.1.15   |                          |                                  |                             |
| 2035728                   |             |             |                            | FONDO SANITARIO NAZIONALE - PARTE CORRENTE A<br>DESTINAZIONE VINCOLATA - FONDO ESCLUSIVITÀ DEL<br>RAPPORTO PERSONALE MEDICO DIRIGENTE SANITARIO.<br><br>PREVISIONE DEF. ESERCIZIO PRECEDENTE:<br><br>C.S. CONNESSI: 721040 | 0,00                     | 0,00                             | 0,00                        |

| R E G I O N E |             | P U G L I A |             | ESERCIZIO FINANZIARIO 2013   |                 | STATO DI PREVISIONE DELLE ENTRATE |                                  | ALLEGATO 02                 |  |
|---------------|-------------|-------------|-------------|--|-----------------|-----------------------------------|----------------------------------|-----------------------------|--|
| NUMERO        | T<br>I<br>T | C<br>A<br>T | U<br>P<br>B | D E S C R I Z I O N E  | C A P I T O L I | RESIDUI<br>PRESUNTI<br>€          | PREVISIONI<br>DI COMPETENZA<br>€ | PREVISIONI<br>DI CASSA<br>€ |  |
|               |             |             |             | 2 . 1 . 15   |                 |                                   |                                  |                             |  |
| 2035731       |             |             |             | F.S.N. -PARTE CORRENTE VINCOLATA- CORSI DI<br>FORMAZIONE ED ASSISTENZA A.I.D.S.  |                 | 0,00                              | 0,00                             | 0,00                        |  |
|               |             |             |             | <b>PREVISIONE DEF. ESERCIZIO PRECEDENTE:</b>   | 2.242.214,00    |                                   |                                  |                             |  |
|               |             |             |             | <b>C.S. CONNESSI: 761022</b>   |                 |                                   |                                  |                             |  |
|               |             |             |             | 2 . 1 . 15   |                 |                                   |                                  |                             |  |
| 2035732       |             |             |             | LEGGE 138/2004, ART 2 BIS. FINANZIAMENTI<br>VINCOLATI ALLA DIFFUSIONE DEGLI SCREENING<br>ONCOLOGICI.                                       |                 | 0,00                              | 0,00                             | 0,00                        |  |
|               |             |             |             | <b>PREVISIONE DEF. ESERCIZIO PRECEDENTE:</b>   | 584.601,00      |                                   |                                  |                             |  |
|               |             |             |             | <b>C.S. CONNESSI: 743000</b>   |                 |                                   |                                  |                             |  |
|               |             |             |             | 2 . 1 . 15   |                 |                                   |                                  |                             |  |
| 2035734       |             |             |             | CONVENZIONE TRA REGIONE PUGLIA E ISTITUTO<br>SUPERIORE DI SANITA' N. 513C9 CORSI TERRITORIALI<br>DI FORMAZIONE PER OPERATORI DI DISCOTECA. |                 | 0,00                              | 0,00                             | 0,00                        |  |
|               |             |             |             | <b>PREVISIONE DEF. ESERCIZIO PRECEDENTE:</b>   |                 |                                   |                                  |                             |  |
|               |             |             |             | <b>C.S. CONNESSI: 761023</b>   |                 |                                   |                                  |                             |  |
|               |             |             |             | 2 . 1 . 15   |                 |                                   |                                  |                             |  |
| 2035736       |             |             |             | INIZIATIVE PER LA LOTTA ALL' A.I.D.S. DA ATTUARE<br>ATTRAVERSO IL VOLONTARIATO LEGGE 5.6.1990 N. 135                                       |                 | 0,00                              | 0,00                             | 0,00                        |  |
|               |             |             |             | <b>PREVISIONE DEF. ESERCIZIO PRECEDENTE:</b>   |                 |                                   |                                  |                             |  |
|               |             |             |             | <b>C.S. CONNESSI: 721027</b>   |                 |                                   |                                  |                             |  |

| R E G I O N E P U G L I A |             |             |             | ESERCIZIO FINANZIARIO 2013   |                 | STATO DI PREVISIONE DELLE ENTRATE |                                  | ALLEGATO 02                 |  |  |
|---------------------------|-------------|-------------|-------------|--|-----------------|-----------------------------------|----------------------------------|-----------------------------|--|--|
| NUMERO                    | T<br>I<br>T | C<br>A<br>T | U<br>P<br>B | D E S C R I Z I O N E  | C A P I T O L I | RESIDUI<br>PRESUNTI<br>€          | PREVISIONI<br>DI COMPETENZA<br>€ | PREVISIONI<br>DI CASSA<br>€ |  |  |
|                           |             |             |             | 2.1.15   |                 |                                   |                                  |                             |  |  |
| 2035738                   |             |             |             | FONDO NAZIONALE PER LA LOTTA CONTRO LA DROGA.<br>PROGETTO POTENZIAMENTO DELLE DOTAZIONI<br>INFORMATICHE DEI SER.T. E IMPLEMENTAZIONE DI UN<br>SISTEMA DI MONITORAGGIO DELL'UTENZA DEI SERVIZI<br>BASATO SULL'UTILIZZO DI STANDARD EUROPEI. DD<br>16.3.2001 |                 | 0,00                              | 0,00                             | 0,00                        |  |  |
|                           |             |             |             | PREVISIONE DEF. ESERCIZIO PRECEDENTE:  |                 |                                   |                                  |                             |  |  |
|                           |             |             |             | C.S. CONNESSI: 761038  |                 |                                   |                                  |                             |  |  |
|                           |             |             |             | 2.1.15   |                 |                                   |                                  |                             |  |  |
| 2035741                   |             |             |             | F.S.N. -PARTE CORRENTE VINCOLATA- FUNZIONAMENTO<br>ISTITUTO ZOOPROFILATTICO SPERIMENTALE DI FOGGIA -<br>QUOTA ANNO PRECEDENTE- L. 833/78   |                 | 0,00                              | 0,00                             | 0,00                        |  |  |
|                           |             |             |             | PREVISIONE DEF. ESERCIZIO PRECEDENTE: 11.466.530,65  |                 |                                   |                                  |                             |  |  |
|                           |             |             |             | C.S. CONNESSI: 751011  |                 |                                   |                                  |                             |  |  |
|                           |             |             |             | 2.1.15   |                 |                                   |                                  |                             |  |  |
| 2035742                   |             |             |             | ASSEGNAZIONI STATALI DI QUOTA CORRENTE DEL F.S.N.<br>PER LE SPESE DI PROFILASSI OBBLIGATORIA E DI<br>RISANAMENTO VETERINARIO   |                 | 0,00                              | 0,00                             | 0,00                        |  |  |
|                           |             |             |             | PREVISIONE DEF. ESERCIZIO PRECEDENTE:  |                 |                                   |                                  |                             |  |  |
|                           |             |             |             | C.S. CONNESSI: 751012  |                 |                                   |                                  |                             |  |  |
|                           |             |             |             | 2.1.15   |                 |                                   |                                  |                             |  |  |
| 2035743                   |             |             |             | F.S.N. -PARTE CORRENTE VINCOLATA- FINANZIAMENTO<br>ISTITUTO ZOOPROFILATTICO SPERIMENTALE DI FOGGIA<br>-  |                 | 0,00                              | 0,00                             | 0,00                        |  |  |
|                           |             |             |             | PREVISIONE DEF. ESERCIZIO PRECEDENTE:  |                 |                                   |                                  |                             |  |  |
|                           |             |             |             | C.S. CONNESSI: 751012  |                 |                                   |                                  |                             |  |  |



| R E G I O N E |             | P U G L I A |             | ESERCIZIO FINANZIARIO 2013   |          | STATO DI PREVISIONE DELLE ENTRATE |                                  | ALLEGATO 02                 |  |
|---------------|-------------|-------------|-------------|--|----------|-----------------------------------|----------------------------------|-----------------------------|--|
| NUMERO        | T<br>I<br>T | C<br>A<br>T | U<br>P<br>B | DESCRIZIONE  | CAPITOLI | RESIDUI<br>PRESUNTI<br>€          | PREVISIONI<br>DI COMPETENZA<br>€ | PREVISIONI<br>DI CASSA<br>€ |  |
|               |             |             |             | 2.1  | .15      |                                   |                                  |                             |  |
| 2035745       |             |             |             | ASSEGNAZIONI STATALI A DESTINAZIONE VINCOLATA PER L'ASSISTENZA AGLI HANSENIANI E FAMILIARI F.S.N.  |          | 0,00                              | 0,00                             | 0,00                        |  |
|               |             |             |             | PREVISIONE DEF. ESERCIZIO PRECEDENTE:  |          |                                   |                                  |                             |  |
|               |             |             |             | C.S. CONNESSI: 761028  |          |                                   |                                  |                             |  |
|               |             |             |             | 2.1  | .15      |                                   |                                  |                             |  |
| 2035746       |             |             |             | F.S.N. PARTE CORRENTE VINCOLATA. FINANZIAMENTO INTERVENTI PER LA FIBROSI CISTICA.  |          | 0,00                              | 0,00                             | 0,00                        |  |
|               |             |             |             | PREVISIONE DEF. ESERCIZIO PRECEDENTE:  |          |                                   |                                  |                             |  |
|               |             |             |             | C.S. CONNESSI: 761029  |          |                                   |                                  |                             |  |
|               |             |             |             | 2.1  | .15      |                                   |                                  |                             |  |
| 2035755       |             |             |             | FINANZIAMENTO STATALE PROGRAMMA SPECIALE EX ART. 12, COMMA 2, LETT. B) DEL D.I. 93502/82 E SUCCESSIVE MODIFICAZIONI ED INTEGRAZIONI VIDEOCONNESSIONE INTERNO OSPEDALIERE PER LA CURA E LO STUDIO DELLE CARDIOPATIE CONGENITE |          | 0,00                              | 0,00                             | 0,00                        |  |
|               |             |             |             | PREVISIONE DEF. ESERCIZIO PRECEDENTE:  |          |                                   |                                  |                             |  |
|               |             |             |             | C.S. CONNESSI: 741055  |          |                                   |                                  |                             |  |
|               |             |             |             | 2.1  | .15      |                                   |                                  |                             |  |
| 2035758       |             |             |             | MIGLIORAMENTO DELL'APPROPRIATEZZA DEI RICOVERI NELLE UNITA' OPERATIVE DELLA MEDICINA INTERNA - FINANZIAMENTO MINISTERO DELLA SANITA' 1999.   |          | 0,00                              | 0,00                             | 0,00                        |  |
|               |             |             |             | PREVISIONE DEF. ESERCIZIO PRECEDENTE:  |          |                                   |                                  |                             |  |
|               |             |             |             | C.S. CONNESSI: 741060  |          |                                   |                                  |                             |  |

| R E G I O N E |             | P U G L I A |             | ESERCIZIO FINANZIARIO 2013  |                 | STATO DI PREVISIONE DELLE ENTRATE |                                  | ALLEGATO 02                 |  |
|---------------|-------------|-------------|-------------|---|-----------------|-----------------------------------|----------------------------------|-----------------------------|--|
| NUMERO        | T<br>I<br>T | C<br>A<br>T | U<br>P<br>B | D E S C R I Z I O N E   | C A P I T O L I | RESIDUI<br>PRESUNTI<br>€          | PREVISIONI<br>DI COMPETENZA<br>€ | PREVISIONI<br>DI CASSA<br>€ |  |
|               |             |             |             | 2.1.15  |                 |                                   |                                  |                             |  |
| 2035759       |             |             |             | ASSEGNAZIONI STATALI PER DISPOSIZIONI IN MATERIA<br>DI PRELIEVI E TRAPIANTI DI ORGANI E TESSUTI AI<br>SENSI DELLA L.91/1999.  |                 | 0,00                              | 0,00                             | 0,00                        |  |
|               |             |             |             | PREVISIONE DEF. ESERCIZIO PRECEDENTE:   |                 | 753.147,26                        |                                  |                             |  |
|               |             |             |             | CAP. RESIDUI: 2035759 / 2012  |                 | 0,00                              |                                  |                             |  |
|               |             |             |             | C.S. CONNESSI: 751070   |                 |                                   |                                  |                             |  |
|               |             |             |             | 2.1.15  |                 |                                   |                                  |                             |  |
| 2035763       |             |             |             | ASSEGNAZIONE STATALE A DESTINAZIONE VINCOLATA PER<br>PROGETTI IN MATERIA DI FARMACOVIGILANZA ART. 36,<br>COMMA 14 L. 449/97   |                 | 1.118.862,50                      | 0,00                             | 1.118.862,50                |  |
|               |             |             |             | PREVISIONE DEF. ESERCIZIO PRECEDENTE:   |                 |                                   |                                  |                             |  |
|               |             |             |             | CAP. RESIDUI: 2035763 / 2009  |                 | 1.118.862,50                      |                                  |                             |  |
|               |             |             |             | C.S. CONNESSI: 751085   |                 |                                   |                                  |                             |  |
|               |             |             |             | 2.1.15  |                 |                                   |                                  |                             |  |
| 2035764       |             |             |             | PROGRAMMA NAZIONALE PER LA REALIZZAZIONE DI<br>PROGETTI DI PREVENZIONE PER LA SALUTE MENTALE,<br>AVENTI PER OGGETTO INTERVENTI IN AMBIENTE<br>SCOLASTICO EX L.N. 388/2000 |                 | 0,00                              | 0,00                             | 0,00                        |  |
|               |             |             |             | PREVISIONE DEF. ESERCIZIO PRECEDENTE:   |                 |                                   |                                  |                             |  |
|               |             |             |             | C.S. CONNESSI: 712035   |                 |                                   |                                  |                             |  |
|               |             |             |             | 2.1.15  |                 |                                   |                                  |                             |  |
| 2035766       |             |             |             | TRASFERIMENTI STATALI PER ACQUISTO FARMACI CLASSE<br>C IN FAVORE DEI PENSIONATI DI GUERRA.  |                 | 0,00                              | 0,00                             | 0,00                        |  |
|               |             |             |             | PREVISIONE DEF. ESERCIZIO PRECEDENTE:   |                 |                                   |                                  |                             |  |
|               |             |             |             | C.S. CONNESSI: 712045   |                 |                                   |                                  |                             |  |

| R E G I O N E |             | P U G L I A |             | ESERCIZIO FINANZIARIO 2013   |                 | STATO DI PREVISIONE DELLE ENTRATE |                                  | ALLEGATO 02                 |  |
|---------------|-------------|-------------|-------------|--|-----------------|-----------------------------------|----------------------------------|-----------------------------|--|
| NUMERO        | T<br>I<br>T | C<br>A<br>T | U<br>P<br>B | D E S C R I Z I O N E  | C A P I T O L I | RESIDUI<br>PRESUNTI<br>€          | PREVISIONI<br>DI COMPETENZA<br>€ | PREVISIONI<br>DI CASSA<br>€ |  |
|               |             |             |             | 2.1.15   |                 |                                   |                                  |                             |  |
| 2035767       |             |             |             | FONDO PER LE TECNICHE DI PROCREAZIONE<br>MEDICALMENTE ASSISTITA EX ART. 18 DELLA L. N.<br>40/2004.   |                 | 0,00                              | 0,00                             | 0,00                        |  |
|               |             |             |             | <b>PREVISIONE DEF. ESERCIZIO PRECEDENTE:</b>   |                 | 381.273,00                        |                                  |                             |  |
|               |             |             |             | <b>C.S. CONNESSI: 712067</b>   |                 |                                   |                                  |                             |  |
|               |             |             |             | 2.1.15   |                 |                                   |                                  |                             |  |
| 2035768       |             |             |             | ASSEGNAZIONE DI RISORSE FINANZIARE TRASFERITE<br>NELLE DISPONIBILITÀ DEL SERVIZIO SANITARIO<br>REGIONALE AI SENSI DELL'ART.6 DEL D.P.C.M.<br>01/04/2008 PER L'ESERCIZIO DELLE FUNZIONI<br>SANITARIE AFFERENTI ALLA MEDICINA PENITENZIARIA. |                 | 0,00                              | 0,00                             | 0,00                        |  |
|               |             |             |             | <b>PREVISIONE DEF. ESERCIZIO PRECEDENTE:</b>   |                 | 2.016.495,54                      |                                  |                             |  |
|               |             |             |             | <b>C.S. CONNESSI: 711027</b>   |                 |                                   |                                  |                             |  |
|               |             |             |             | 2.1.15   |                 |                                   |                                  |                             |  |
| 2035769       |             |             |             | F.S.N. -PARTE CORRENTE A DESTINAZIONE VINCOLATA-<br>ASSISTENZA SANITARIA EXTRACOMUNITARI -L.40/98 E<br>D.L. 286/98   |                 | 0,00                              | 0,00                             | 0,00                        |  |
|               |             |             |             | <b>PREVISIONE DEF. ESERCIZIO PRECEDENTE:</b>   |                 |                                   |                                  |                             |  |
|               |             |             |             | <b>C.S. CONNESSI: 712080</b>   |                 |                                   |                                  |                             |  |
|               |             |             |             | 2.1.15   |                 |                                   |                                  |                             |  |
| 2035770       |             |             |             | TRASFERIMENTO DI RISORSE PER L'ESERCIZIO DI<br>FUNZIONI E COMPITI AMMINISTRATIVI CONFERITI ALLA<br>REGIONE IN TEMA DI SALUTE UMANA (ARTT. 114 E<br>SEGG., D.LGS. N. 112/98 - INDENNIZZI TRASFUSIONI<br>-                                   |                 | 0,00                              | 0,00                             | 0,00                        |  |
|               |             |             |             | <b>PREVISIONE DEF. ESERCIZIO PRECEDENTE:</b>   |                 | 6.043.007,63                      |                                  |                             |  |
|               |             |             |             | <b>C.S. CONNESSI: 751000</b>   |                 |                                   |                                  |                             |  |

| R E G I O N E P U G L I A |             |             | ESERCIZIO FINANZIARIO 2013 | STATO DI PREVISIONE DELLE ENTRATE   | ALLEGATO 02              |                                  |                             |
|---------------------------|-------------|-------------|----------------------------|---|--------------------------|----------------------------------|-----------------------------|
| NUMERO                    | T<br>I<br>T | C<br>A<br>T | U<br>P<br>B                | D E S C R I Z I O N E C A P I T O L I   | RESIDUI<br>PRESUNTI<br>€ | PREVISIONI<br>DI COMPETENZA<br>€ | PREVISIONI<br>DI CASSA<br>€ |
|                           |             |             |                            | 2.1.15  |                          |                                  |                             |
| 2035772                   |             |             |                            | TRASFERIMENTI STATALI PER RINNOVO CONTRATTUALE<br>2002/2003. DELIBERA CIPE N. 26 DEL 29/09/2004.<br><br>PREVISIONE DEF. ESERCIZIO PRECEDENTE:<br><br>C.S. CONNESSI: 741075  | 0,00                     | 0,00                             | 0,00                        |
|                           |             |             |                            | 2.1.15  |                          |                                  |                             |
| 2035778                   |             |             |                            | F.S.N. PARTE CORRENTE VINCOLATA - NORME PER LA<br>PROTEZIONE DEI SOGGETTI MALATI DI CELIACHIA - L.<br>N. 123 DEL 4.7.05 -<br><br>PREVISIONE DEF. ESERCIZIO PRECEDENTE: 12.423,29<br><br>C.S. CONNESSI: 751005                                 | 0,00                     | 0,00                             | 0,00                        |
|                           |             |             |                            | 2.1.15  |                          |                                  |                             |
| 2035779                   |             |             |                            | F.S.N. PARTE CORRENTE VINCOLATA - ASSEGNAZIONE<br>STATALE -PER LA PREVENZIONE DELLA CECITA' E LA<br>RIABILITAZIONE VISIVA AI SENSI DELLA LEGGE<br>28.8.1997 N. 28-.<br><br>PREVISIONE DEF. ESERCIZIO PRECEDENTE:<br><br>C.S. CONNESSI: 721029 | 0,00                     | 0,00                             | 0,00                        |
|                           |             |             |                            | 2.1.15  |                          |                                  |                             |
| 2035780                   |             |             |                            | F.S.N. PARTE CORRENTE VINCOLATA - ASSEGNAZIONE<br>STATALE PER LA PREVENZIONE DELLA CELIACHIA -<br>LEGGE 4 LUGLIO 2005 N. 123 -<br><br>PREVISIONE DEF. ESERCIZIO PRECEDENTE: 334.109,28<br><br>C.S. CONNESSI: 721041                           | 0,00                     | 0,00                             | 0,00                        |

| R E G I O N E |             | P U G L I A |             | ESERCIZIO FINANZIARIO 2013  |                 | STATO DI PREVISIONE DELLE ENTRATE |                                  | ALLEGATO 02                 |  |
|---------------|-------------|-------------|-------------|---|-----------------|-----------------------------------|----------------------------------|-----------------------------|--|
| NUMERO        | T<br>I<br>T | C<br>A<br>T | U<br>P<br>B | D E S C R I Z I O N E   | C A P I T O L I | RESIDUI<br>PRESUNTI<br>€          | PREVISIONI<br>DI COMPETENZA<br>€ | PREVISIONI<br>DI CASSA<br>€ |  |
|               |             |             |             | 2 . 1 . 15  |                 |                                   |                                  |                             |  |
| 2035781       |             |             |             | F.S.N. PARTE CORRENTE VINCOLATA - ASSEGNAZIONE STATALE "PER LE ATTIVITA' DELLE STRUTTURE COORDINAMENTO INTRAREGIONALE ED INTERREGIONALE DELLE ATTIVITA' TRASFUSIONALI" - LEGGE N. 219/2005 -        |                 | 0,00                              | 0,00                             | 0,00                        |  |
|               |             |             |             | <b>PREVISIONE DEF. ESERCIZIO PRECEDENTE:</b>  |                 | 377.188,69                        |                                  |                             |  |
|               |             |             |             | <b>C.S. CONNESSI: 721042</b>  |                 |                                   |                                  |                             |  |
|               |             |             |             | 2 . 1 . 15  |                 |                                   |                                  |                             |  |
| 2035784       |             |             |             | PROVENTI INERENTI LA DISCIPLINA DEL RISCONTRO DIAGNOSTICO SULLE VITTIME DELLA SINDROME DELLA MORTE IMPROVVISA DEL LATTANTE (SIDS) DI MORTE INASPETTATA DEL FETO. L. N.31 DEL 02/02/2006 ART. 1 E 2. |                 | 0,00                              | 0,00                             | 0,00                        |  |
|               |             |             |             | <b>PREVISIONE DEF. ESERCIZIO PRECEDENTE:</b>  |                 |                                   |                                  |                             |  |
|               |             |             |             | <b>C.S. CONNESSI: 735784</b>  |                 |                                   |                                  |                             |  |
|               |             |             |             | 2 . 1 . 15  |                 |                                   |                                  |                             |  |
| 2035785       |             |             |             | FONDO DISPOSTO EX ART.1 LEGGE 296/2006 - SCONTO FARMACIE RURALI.  |                 | 0,00                              | 0,00                             | 0,00                        |  |
|               |             |             |             | <b>PREVISIONE DEF. ESERCIZIO PRECEDENTE:</b>  |                 | 128.059,99                        |                                  |                             |  |
|               |             |             |             | <b>C.S. CONNESSI: 711036</b>  |                 |                                   |                                  |                             |  |
|               |             |             |             | 2 . 1 . 15  |                 |                                   |                                  |                             |  |
| 2035786       |             |             |             | ASSEGNAZIONE STATALE DELLE QUOTE VINCOLARE AGLI OBIETTIVI DI PIANO SANITARIO PER L'ANNO 2007 DELIB. CIPE N. 114/2007.   |                 | 0,00                              | 0,00                             | 0,00                        |  |
|               |             |             |             | <b>PREVISIONE DEF. ESERCIZIO PRECEDENTE:</b>  |                 |                                   |                                  |                             |  |
|               |             |             |             | <b>C.S. CONNESSI: 741086</b>  |                 |                                   |                                  |                             |  |

| R E G I O N E P U G L I A |             |             | ESERCIZIO FINANZIARIO 2013 |  | STATO DI PREVISIONE DELLE ENTRATE |                                  | ALLEGATO 02                 |  |
|---------------------------|-------------|-------------|----------------------------|--|-----------------------------------|----------------------------------|-----------------------------|--|
| NUMERO                    | T<br>I<br>T | C<br>A<br>T | U<br>P<br>B                | DESCRIZIONE CAPITOLI   | RESIDUI<br>PRESUNTI<br>€          | PREVISIONI<br>DI COMPETENZA<br>€ | PREVISIONI<br>DI CASSA<br>€ |  |
|                           |             |             |                            | 2.1.15   |                                   |                                  |                             |  |
| 2035787                   |             |             |                            | ACCESSO FONDO RIMBORSO FARMACI DI CUI ALLA<br>L.326/2003 ART.48, COMMA 19.   | 0,00                              | 0,00                             | 0,00                        |  |
|                           |             |             |                            | PREVISIONE DEF. ESERCIZIO PRECEDENTE:  | 3.195.183,28                      |                                  |                             |  |
|                           |             |             |                            | C.S. CONNESSI: 712044  |                                   |                                  |                             |  |
|                           |             |             |                            | 2.1.15   |                                   |                                  |                             |  |
| 2035788                   |             |             |                            | TRASFERIMENTI STATALI DELLE QUOTE VINCOLATE AGLI<br>OBIETTIVI DI PIANO SANITARIO PER L'ANNO 2008.                            | 0,00                              | 0,00                             | 0,00                        |  |
|                           |             |             |                            | PREVISIONE DEF. ESERCIZIO PRECEDENTE:  |                                   |                                  |                             |  |
|                           |             |             |                            | C.S. CONNESSI: 721005  |                                   |                                  |                             |  |
|                           |             |             |                            | 2.1.15   |                                   |                                  |                             |  |
| 2035789                   |             |             |                            | ENTRATE PER IL COFINANZIAMENTO DEI PROGETTI<br>ATTUATIVI DEL PIANO SANITARIO NAZIONALE ANNO<br>2008 - DM SALUTE 28/10/2010 - | 4.530.000,00                      | 0,00                             | 4.530.000,00                |  |
|                           |             |             |                            | PREVISIONE DEF. ESERCIZIO PRECEDENTE:  |                                   |                                  |                             |  |
|                           |             |             |                            | CAP. RESIDUI: 2035789 / 2011   | 4.530.000,00                      |                                  |                             |  |
|                           |             |             |                            | C.S. CONNESSI: 742015  |                                   |                                  |                             |  |
|                           |             |             |                            | 2.1.15   |                                   |                                  |                             |  |
| 2035790                   |             |             |                            | TRASFERIMENTI STATALI DELLE QUOTE VINCOLATE AGLI<br>OBIETTIVI DI PIANO SANITARIO PER L'ANNO 2009 -                           | 32.458.500,00                     | 0,00                             | 32.458.500,00               |  |
|                           |             |             |                            | PREVISIONE DEF. ESERCIZIO PRECEDENTE:  |                                   |                                  |                             |  |
|                           |             |             |                            | CAP. RESIDUI: 2035790 / 2011   | 32.458.500,00                     |                                  |                             |  |
|                           |             |             |                            | C.S. CONNESSI: 751065  |                                   |                                  |                             |  |

| R E G I O N E |             | P U G L I A |             | ESERCIZIO FINANZIARIO 2013   |                 | STATO DI PREVISIONE DELLE ENTRATE |                                  | ALLEGATO 02                 |  |
|---------------|-------------|-------------|-------------|--|-----------------|-----------------------------------|----------------------------------|-----------------------------|--|
| NUMERO        | T<br>I<br>T | C<br>A<br>T | U<br>P<br>B | D E S C R I Z I O N E  | C A P I T O L I | RESIDUI<br>PRESUNTI<br>€          | PREVISIONI<br>DI COMPETENZA<br>€ | PREVISIONI<br>DI CASSA<br>€ |  |
|               |             |             |             | 2 . 1 . 15   |                 |                                   |                                  |                             |  |
| 2035791       |             |             |             | TRASFERIMENTI CORRENTI DAL MINISTERO DELLA SALUTE<br>RELATIVI AL PROGETTO DEEP IMPACT PUGLIA -<br>DEFIBRILLAZIONE E PREVENZIONE DELLA MORTE<br>IMPROVVISA CON ACCESSO TERRITORIALE IN PUGLIA |                 | 0,00                              | 0,00                             | 0,00                        |  |
|               |             |             |             | <b>PREVISIONE DEF. ESERCIZIO PRECEDENTE:</b>   |                 | 271.776,00                        |                                  |                             |  |
|               |             |             |             | <b>C.S. CONNESSI: 711019</b>   |                 |                                   |                                  |                             |  |
|               |             |             |             | 2 . 1 . 15   |                 |                                   |                                  |                             |  |
| 2035792       |             |             |             | TRASFERIMENTI STATALI DELLE QUOTE VINCOLATE AGLI<br>OBIETTIVI DI PIANO SANITARIO PER L'ANNO 2010   |                 | 0,00                              | 0,00                             | 0,00                        |  |
|               |             |             |             | <b>PREVISIONE DEF. ESERCIZIO PRECEDENTE:</b>   |                 | 109.096.000,00                    |                                  |                             |  |
|               |             |             |             | <b>C.S. CONNESSI: 751066</b>   |                 |                                   |                                  |                             |  |
|               |             |             |             | 2 . 1 . 15   |                 |                                   |                                  |                             |  |
| 2035793       |             |             |             | ENTRATE PER IL COFINANZIAMENTO DEI PROGETTI<br>ATTUATIVI DEL PIANO SANITARIO NAZIONALE ANNO 2009<br>DM SALUTE 29/11/2011.  |                 | 0,00                              | 0,00                             | 0,00                        |  |
|               |             |             |             | <b>PREVISIONE DEF. ESERCIZIO PRECEDENTE:</b>   |                 | 4.787.276,00                      |                                  |                             |  |
|               |             |             |             | <b>CAP. RESIDUI: 2035793 / 2012</b>  |                 | 0,00                              |                                  |                             |  |
|               |             |             |             | <b>C.S. CONNESSI: 712000</b>   |                 |                                   |                                  |                             |  |
|               |             |             |             | 2 . 1 . 15   |                 |                                   |                                  |                             |  |
| 2036776       |             |             |             | ASSEGNAZIONE STATALE PER LA GESTIONE ED IL<br>FUNZIONAMENTO DELLA BANCA DATI INFORMATIZZATA<br>ALLEVAMENTI E MOVIMENTAZIONE CAPI BOVINI.<br>REGOLAMENTO U.E 1760/2000.                       |                 | 0,00                              | 0,00                             | 0,00                        |  |
|               |             |             |             | <b>PREVISIONE DEF. ESERCIZIO PRECEDENTE:</b>   |                 |                                   |                                  |                             |  |
|               |             |             |             | <b>C.S. CONNESSI: 751013</b>   |                 |                                   |                                  |                             |  |

| R E G I O N E P U G L I A |             |             |             | ESERCIZIO FINANZIARIO 2013  | STATO DI PREVISIONE DELLE ENTRATE | ALLEGATO                         | 02                          |
|---------------------------|-------------|-------------|-------------|---|-----------------------------------|----------------------------------|-----------------------------|
| NUMERO                    | T<br>I<br>T | C<br>A<br>T | U<br>P<br>B | D E S C R I Z I O N E C A P I T O L I   | RESIDUI<br>PRESUNTI<br>€          | PREVISIONI<br>DI COMPETENZA<br>€ | PREVISIONI<br>DI CASSA<br>€ |
|                           |             |             |             | 2. 1 .15  |                                   |                                  |                             |
| 2036778                   |             |             |             | F.S.N. PARTE CORRENTE VINCOLATA - "SPESE PER ATTIVITA' DI PROGRAMMAZIONE E SORVEGLIANZA A TUTELA DELLA SALUTE UMANA".<br><br>PREVISIONE DEF. ESERCIZIO PRECEDENTE:<br><br>C.S. CONNESSI: 711025   | 0,00                              | 0,00                             | 0,00                        |
|                           |             |             |             | 2. 1 .15  |                                   |                                  |                             |
| 2036780                   |             |             |             | PROGETTO NAZIONALE PREVENZIONE ATTIVITA' MOTORIA - USSL 20 VERONA.<br><br>PREVISIONE DEF. ESERCIZIO PRECEDENTE:<br><br>C.S. CONNESSI: 711017  | 0,00                              | 0,00                             | 0,00                        |
|                           |             |             |             | 2. 1 .15  |                                   |                                  |                             |
| 2036782                   |             |             |             | FINANZIAMENTO DA PARTE DEL MINISTERO DELLA SALUTE VINCOLATO AD ATTIVITA' IN TEMA DI REACH (VIGILANZA IN MATERIA DI REGISTRAZIONE, VALUTAZIONE, AUTORIZZAZIONE E RESTRIZIONE DELLE SOSTANZE CHIMICHE).<br><br>PREVISIONE DEF. ESERCIZIO PRECEDENTE:<br><br>C.S. CONNESSI: 711016 | 0,00                              | 0,00                             | 0,00                        |
|                           |             |             |             | 2. 1 .15  |                                   |                                  |                             |
| 2037000                   |             |             |             | ASSEGNAZIONI STATALI DI PARTE CORRENTE PER INTERVENTI IN MATERIA DI TUTELA DEGLI ANIMALI DI AFFEZIONE E PREVENZIONE DEL RANDAGISMO L. N. 281/91<br><br>PREVISIONE DEF. ESERCIZIO PRECEDENTE:<br><br>C.S. CONNESSI: 751015   | 0,00                              | 0,00                             | 0,00                        |



| R E G I O N E |             | P U G L I A |             | ESERCIZIO FINANZIARIO 2013  |  | STATO DI PREVISIONE DELLE ENTRATE |                                  | ALLEGATO 02                 |  |
|---------------|-------------|-------------|-------------|---|--|-----------------------------------|----------------------------------|-----------------------------|--|
| NUMERO        | T<br>I<br>T | C<br>A<br>T | U<br>P<br>B | DESCRIZIONE CAPITOLI  |  | RESIDUI<br>PRESUNTI<br>€          | PREVISIONI<br>DI COMPETENZA<br>€ | PREVISIONI<br>DI CASSA<br>€ |  |
|               |             |             |             | 2.1.15  |  |                                   |                                  |                             |  |
| 2037001       |             |             |             | PROGETTO BUONE PRATICHE PER L'ALIMENTAZIONE   |  | 16.000,00                         | 0,00                             | 16.000,00                   |  |
|               |             |             |             | PREVISIONE DEF. ESERCIZIO PRECEDENTE:   |  |                                   |                                  |                             |  |
|               |             |             |             | CAP. RESIDUI: 2037001 / 2010  |  | 16.000,00                         |                                  |                             |  |
|               |             |             |             | C.S. CONNESSI: 712053   |  |                                   |                                  |                             |  |
|               |             |             |             | 2.1.15  |  |                                   |                                  |                             |  |
| 2037002       |             |             |             | TRASFERIMENTI RISORSE DALLA REGIONE TOSCANA,<br>CAPOFILA PER LA REALIZZAZIONE DEI PROGRAMMI<br>EFFICACI PER LA PREVENZIONE DELL'OBESITA'<br>PROGETTO SIAN D.G.R. N.929 DEL 13/06/08.                              |  | 15.862,66                         | 0,00                             | 15.862,66                   |  |
|               |             |             |             | PREVISIONE DEF. ESERCIZIO PRECEDENTE:   |  |                                   |                                  |                             |  |
|               |             |             |             | CAP. RESIDUI: 2037002 / 2009  |  | 15.862,66                         |                                  |                             |  |
|               |             |             |             | C.S. CONNESSI: 711029   |  |                                   |                                  |                             |  |
|               |             |             |             | 2.1.15  |  |                                   |                                  |                             |  |
| 2037004       |             |             |             | FINANZIAMENTO DA PARTE DELL'AGENZIA NAZIONALE PER<br>I SERVIZI SANITARI REGIONALI AL PROGETTO LINEE<br>GUIDA PER LA VERIFICA DELL'APPROPRIATEZZA E DEL<br>RISPETTO DEI TEMPI DI ATTESA DEI PERCORSI<br>COMPLESSI. |  | 0,00                              | 0,00                             | 0,00                        |  |
|               |             |             |             | PREVISIONE DEF. ESERCIZIO PRECEDENTE:   |  |                                   |                                  |                             |  |
|               |             |             |             | C.S. CONNESSI: 711028   |  |                                   |                                  |                             |  |

| R E G I O N E P U G L I A |             |             |             | ESERCIZIO FINANZIARIO 2013  | STATO DI PREVISIONE DELLE ENTRATE | ALLEGATO                         | 02                          |
|---------------------------|-------------|-------------|-------------|---|-----------------------------------|----------------------------------|-----------------------------|
| NUMERO                    | T<br>I<br>T | C<br>A<br>T | U<br>P<br>B | D E S C R I Z I O N E C A P I T O L I   | RESIDUI<br>PRESUNTI<br>€          | PREVISIONI<br>DI COMPETENZA<br>€ | PREVISIONI<br>DI CASSA<br>€ |
|                           |             |             |             | 2.1.15  |                                   |                                  |                             |
| 2037005                   |             |             |             | TRASFERIMENTI DALLA REGIONE EMILIA-ROMAGNA PER LA REALIZZAZIONE DEL PROGETTO "SORVEGLIANZA DELLA FEBBRE CHIKUNGUNYA" D.M. 16.12.2004. REGIONE CAPOFILA.<br><br>PREVISIONE DEF. ESERCIZIO PRECEDENTE:<br><br>CAP. RESIDUI: 2037005 / 2009 14.000,00<br><br>C.S. CONNESSI: 711024   | 14.000,00                         | 0,00                             | 14.000,00                   |
|                           |             |             |             | 2.1.15  |                                   |                                  |                             |
| 2037006                   |             |             |             | FINANZIAMENTO ALLE REGIONI DI RISORSE PER IL FUNZIONAMENTO IN MATERIA DI CONCESSIONE DI TRATTAMENTI ECONOMICI IN FAVORE DEGLI INVALIDI CIVILI DPCM 26/05/2000.<br><br>PREVISIONE DEF. ESERCIZIO PRECEDENTE:<br><br>C.S. CONNESSI: 711031  | 0,00                              | 0,00                             | 0,00                        |
|                           |             |             |             | 2.1.15  |                                   |                                  |                             |
| 2037007                   |             |             |             | D.M.18/2/82- NORME PER LA TUTELA SANITARIA DELL'ATTIVITÀ SPORTIVA AGONISTICA.<br><br>PREVISIONE DEF. ESERCIZIO PRECEDENTE:<br><br>C.S. CONNESSI: 711026   | 0,00                              | 0,00                             | 0,00                        |
|                           |             |             |             | 2.1.15  |                                   |                                  |                             |
| 2037008                   |             |             |             | FINANZIAMENTO DA PARTE DELL'AGENAS VINCOLATO AL PROGETTO PER LA SPERIMENTAZIONE DI UN SISTEMA DI RILEVAZIONE DEI COSTI COMMISURATO ALLA VALUTAZIONE DELLA NON AUTOSUFFICIENZA E ALLA CONDIZIONE SOCIALE<br><br>PREVISIONE DEF. ESERCIZIO PRECEDENTE:<br><br>C.S. CONNESSI: 762010 | 0,00                              | 0,00                             | 0,00                        |

| R E G I O N E |             | P U G L I A |             | ESERCIZIO FINANZIARIO 2013   |                 | STATO DI PREVISIONE DELLE ENTRATE |                                  | ALLEGATO 02                 |  |
|---------------|-------------|-------------|-------------|--|-----------------|-----------------------------------|----------------------------------|-----------------------------|--|
| NUMERO        | T<br>I<br>T | C<br>A<br>T | U<br>P<br>B | D E S C R I Z I O N E  | C A P I T O L I | RESIDUI<br>PRESUNTI<br>€          | PREVISIONI<br>DI COMPETENZA<br>€ | PREVISIONI<br>DI CASSA<br>€ |  |
|               |             |             |             | 2.1.15   |                 |                                   |                                  |                             |  |
| 2037009       |             |             |             | ASSEGNAZIONE RISORSE FINANZIARIE INDIRIZZATE ALL'ATTIVITA' DI CONTROLLO DELLE MALATTIE ANIMALI. DECISIONE CE 2003/886 DEL 10.12.2003.  |                 | 0,00                              | 0,00                             | 0,00                        |  |
|               |             |             |             | <b>PREVISIONE DEF. ESERCIZIO PRECEDENTE:</b>   |                 |                                   |                                  |                             |  |
|               |             |             |             | <b>C.S. CONNESSI: 711032</b>   |                 |                                   |                                  |                             |  |
|               |             |             |             | 2.1.15   |                 |                                   |                                  |                             |  |
| 2037011       |             |             |             | FINANZIAMENTO DA PARTE DELL'INAIL VINCOLATO AD ATTIVITA' DI PREVENZIONE DEGLI INFORTUNI SUL LAVORO COME DA CONVENZIONE E SUCCESSIVO ACCORDO ATTUATIVO INAIL-REGIONE PUGLIA -   |                 | 0,00                              | 0,00                             | 0,00                        |  |
|               |             |             |             | <b>PREVISIONE DEF. ESERCIZIO PRECEDENTE:</b>   |                 |                                   |                                  |                             |  |
|               |             |             |             | <b>C.S. CONNESSI: 711011 711012</b>  |                 |                                   |                                  |                             |  |
|               |             |             |             | 2.1.15   |                 |                                   |                                  |                             |  |
| 2037013       |             |             |             | ASSEGNAZIONE DA USSL N. 9 DI TREVISO - REGIONE VENETO PER ADESIONE A PROGETTO: "MAMME LIBERE DAL FUMO".  |                 | 0,00                              | 0,00                             | 0,00                        |  |
|               |             |             |             | <b>PREVISIONE DEF. ESERCIZIO PRECEDENTE:</b>   |                 |                                   |                                  |                             |  |
|               |             |             |             | <b>C.S. CONNESSI: 711013</b>   |                 |                                   |                                  |                             |  |
|               |             |             |             | 2.1.15   |                 |                                   |                                  |                             |  |
| 2037020       |             |             |             | TRASFERIMENTO DAL MINISTERO DELLA SALUTE PER IL PROGETTO CREAZIONE DI UNA RETE ASSISTENZIALE IN TELEDIABETOLOGIA PER PAZIENTI CON DIABETE MELLITO E NEFROPATIA:IMPATTO SULLA PREVENZIONE DEGLI EVENTI IPOGLICEMICI E SULLA MORTALITÀ |                 | 199.620,00                        | 0,00                             | 199.620,00                  |  |
|               |             |             |             | <b>PREVISIONE DEF. ESERCIZIO PRECEDENTE:</b>   |                 |                                   |                                  |                             |  |
|               |             |             |             | 332.700,00   |                 |                                   |                                  |                             |  |
|               |             |             |             | <b>CAP. RESIDUI: 2037020 / 2012</b>  |                 |                                   |                                  |                             |  |
|               |             |             |             | 199.620,00   |                 |                                   |                                  |                             |  |
|               |             |             |             | <b>C.S. CONNESSI: 711042</b>   |                 |                                   |                                  |                             |  |

| R E G I O N E P U G L I A |             |             |             | ESERCIZIO FINANZIARIO 2013   | STATO DI PREVISIONE DELLE ENTRATE | ALLEGATO 02                      |                             |
|---------------------------|-------------|-------------|-------------|--|-----------------------------------|----------------------------------|-----------------------------|
| NUMERO                    | T<br>I<br>T | C<br>A<br>T | U<br>P<br>B | D E S C R I Z I O N E C A P I T O L I  | RESIDUI<br>PRESUNTI<br>€          | PREVISIONI<br>DI COMPETENZA<br>€ | PREVISIONI<br>DI CASSA<br>€ |
|                           |             |             |             | 2. 1 .15   |                                   |                                  |                             |
| 2037021                   |             |             |             | TRASFERIMENTI DAL MINISTERO DELLA SALUTE PER IL PROGETTO PERCORSI ASSISTENZIALI PER LA GESTIONE DELLO SCOMPENSO CARDIACO CRONICO COMPLESSO                         | 144.000,00                        | 0,00                             | 144.000,00                  |
|                           |             |             |             | PREVISIONE DEF. ESERCIZIO PRECEDENTE:  | 240.000,00                        |                                  |                             |
|                           |             |             |             | CAP. RESIDUI: 2037021 / 2012   | 144.000,00                        |                                  |                             |
|                           |             |             |             | C.S. CONNESSI: 711041  |                                   |                                  |                             |
|                           |             |             |             | 2. 1 .15   |                                   |                                  |                             |
| 2037210                   |             |             |             | TRASFERIMENTO FONDI PER FINANZIAMENTO PROGETTI SPERIMENTALI I CUI ALL'ART.41 TER L.104/92 E SUCCESSIVE MODIFICHE.  | 0,00                              | 0,00                             | 0,00                        |
|                           |             |             |             | PREVISIONE DEF. ESERCIZIO PRECEDENTE:  |                                   |                                  |                             |
|                           |             |             |             | C.S. CONNESSI: 784017  |                                   |                                  |                             |
|                           |             |             |             | 2. 1 .15   |                                   |                                  |                             |
| 2037212                   |             |             |             | PROMOZIONE DELL'ATTIVITA' FISICA - AZIONI PER UNA VITA IN SALUTE   | 28.000,00                         | 0,00                             | 28.000,00                   |
|                           |             |             |             | PREVISIONE DEF. ESERCIZIO PRECEDENTE:  |                                   |                                  |                             |
|                           |             |             |             | CAP. RESIDUI: 2037212 / 2008   | 28.000,00                         |                                  |                             |
|                           |             |             |             | C.S. CONNESSI: 711010  |                                   |                                  |                             |
|                           |             |             |             | 2. 1 .15   |                                   |                                  |                             |
| 2037261                   |             |             |             | SOMME EROGATE DAL MINISTERO DELLA SALUTE PER FINANZIARE IL PROGETTO DI VALUTAZIONE DELLA QUALITÀ ANALITICA DEI LABORATORI DI TOSSICOLOGIA DELLE SOSTANZE DA ABUSO. | 149.772,50                        | 0,00                             | 149.772,50                  |
|                           |             |             |             | PREVISIONE DEF. ESERCIZIO PRECEDENTE:  |                                   |                                  |                             |
|                           |             |             |             | CAP. RESIDUI: 2037261 / 2008   | 149.772,50                        |                                  |                             |
|                           |             |             |             | C.S. CONNESSI: 741056  |                                   |                                  |                             |

| R E G I O N E |             | P U G L I A |             | ESERCIZIO FINANZIARIO 2013   |  | STATO DI PREVISIONE DELLE ENTRATE |                                  | ALLEGATO 02                 |  |
|---------------|-------------|-------------|-------------|--|--|-----------------------------------|----------------------------------|-----------------------------|--|
| NUMERO        | T<br>I<br>T | C<br>A<br>T | U<br>P<br>B | DESCRIZIONE CAPITOLI   |  | RESIDUI<br>PRESUNTI<br>€          | PREVISIONI<br>DI COMPETENZA<br>€ | PREVISIONI<br>DI CASSA<br>€ |  |
|               |             |             |             | 2.1.15   |  |                                   |                                  |                             |  |
| 2037262       |             |             |             | SOMME EROGATE DAL MINISTERO DELLA SALUTE PER INTERVENTI DI PREVENZIONE IN MATERIA DI TOSSICODIPENDENZA.  |  | 178.030,00                        | 0,00                             | 178.030,00                  |  |
|               |             |             |             | PREVISIONE DEF. ESERCIZIO PRECEDENTE:  |  |                                   |                                  |                             |  |
|               |             |             |             | CAP. RESIDUI: 2037262 / 2008   |  | 178.030,00                        |                                  |                             |  |
|               |             |             |             | C.S. CONNESSI: 712030  |  |                                   |                                  |                             |  |
|               |             |             |             | 2.1.15   |  |                                   |                                  |                             |  |
| 2037267       |             |             |             | FINANZIAMENTO DA PARTE DELL'AGENZIA NAZIONALE PER SERVIZI SANITARI REGIONALI VINCOLATO AL PROGETTO "ESPERIENZE FORMAZIONE APPROPRIATEZZA PRESCRIZIONI MEDICI DI MEDICINA GENERALE".                |  | 0,00                              | 0,00                             | 0,00                        |  |
|               |             |             |             | PREVISIONE DEF. ESERCIZIO PRECEDENTE:  |  |                                   |                                  |                             |  |
|               |             |             |             | C.S. CONNESSI: 731020  |  |                                   |                                  |                             |  |
|               |             |             |             | 2.1.15   |  |                                   |                                  |                             |  |
| 2055360       |             |             |             | PON RETI E MOBILITA' 2007-2013 - ASSE I LINEA DI INTERVENTO I.3.1 TRASFERIMENTI DAL MINISTERO DEI TRASPORTI PER "SVILUPPO DI SISTEMI INFORMATIVI E TELEMATICI CONNESSI ALLA LOGISTICA DELLE MERCI" |  | 5.000.000,00                      | 0,00                             | 5.000.000,00                |  |
|               |             |             |             | PREVISIONE DEF. ESERCIZIO PRECEDENTE:  |  |                                   |                                  |                             |  |
|               |             |             |             | CAP. RESIDUI: 2055360 / 2011   |  | 5.000.000,00                      |                                  |                             |  |
|               |             |             |             | C.S. CONNESSI: 554060  |  |                                   |                                  |                             |  |

| R E G I O N E P U G L I A |             |             |             | ESERCIZIO FINANZIARIO 2013   |          | STATO DI PREVISIONE DELLE ENTRATE |                                  | ALLEGATO 02                 |  |
|---------------------------|-------------|-------------|-------------|--|----------|-----------------------------------|----------------------------------|-----------------------------|--|
| NUMERO                    | T<br>I<br>T | C<br>A<br>T | U<br>P<br>B | DESCRIZIONE  | CAPITOLI | RESIDUI<br>PRESUNTI<br>€          | PREVISIONI<br>DI COMPETENZA<br>€ | PREVISIONI<br>DI CASSA<br>€ |  |
|                           |             |             |             | 2.1.15   |          |                                   |                                  |                             |  |
| 2055767                   |             |             |             | TRASFERIMENTI DELLO STATO PER IL MONITORAGGIO DEI DATI RELATIVI AL L'ABUSO DI ALCOL E AI PROBLEMI AI PROBLEMI ALCOLCORRELATI PER GLI ANNI 2001-2002-2003. L. 125/2001                              |          | 0,00                              | 0,00                             | 0,00                        |  |
|                           |             |             |             | PREVISIONE DEF. ESERCIZIO PRECEDENTE:  |          | 27.184,00                         |                                  |                             |  |
|                           |             |             |             | C.S. CONNESSI: 712046  |          |                                   |                                  |                             |  |
|                           |             |             |             | 2.1.15   |          |                                   |                                  |                             |  |
| 2055768                   |             |             |             | ASSEGNAZIONE FINANZIAMENTO DA REGIONE FRIULI VENEZIA GIULIA PER ATTIVITÀ DI MONITORAGGIO DATI ALCOL 2006 E PER LE ATTIVITÀ DI INFORMAZIONE E PREVENZIONE IN MATERIA ALCOLOGICA - L.30.3.2001 N.125 |          | 0,00                              | 0,00                             | 0,00                        |  |
|                           |             |             |             | PREVISIONE DEF. ESERCIZIO PRECEDENTE:  |          |                                   |                                  |                             |  |
|                           |             |             |             | C.S. CONNESSI: 712049  |          |                                   |                                  |                             |  |
|                           |             |             |             | 2.1.15   |          |                                   |                                  |                             |  |
| 2055769                   |             |             |             | TRASFERIMENTI STATALI DELLE QUOTE VINCOLATE AGLI OBIETTIVI DI PIANO SANITARIO PER L'ANNO 2011  |          | 32.095.307,00                     | 0,00                             | 0,00                        |  |
|                           |             |             |             | PREVISIONE DEF. ESERCIZIO PRECEDENTE:  |          | 106.984.356,00                    |                                  |                             |  |
|                           |             |             |             | CAP. RESIDUI: 2055769 / 2012   |          | 32.095.307,00                     |                                  |                             |  |
|                           |             |             |             | C.S. CONNESSI: 751067  |          |                                   |                                  |                             |  |

| R E G I O N E |             | P U G L I A |             | ESERCIZIO FINANZIARIO 2013   |        | STATO DI PREVISIONE DELLE ENTRATE |                          | ALLEGATO 02                      |                             |
|---------------|-------------|-------------|-------------|--|--------|-----------------------------------|--------------------------|----------------------------------|-----------------------------|
| NUMERO        | T<br>I<br>T | C<br>A<br>T | U<br>P<br>B | DESCRIZIONE CAPITOLI   |        |                                   | RESIDUI<br>PRESUNTI<br>€ | PREVISIONI<br>DI COMPETENZA<br>€ | PREVISIONI<br>DI CASSA<br>€ |
|               |             |             |             | 2 . 1 . 15   |        |                                   |                          |                                  |                             |
| 2055770       |             |             |             | FONDO PEREQUATIVO NAZIONALE (D.LGS.VO 56/2000<br>ARTT.2 E 7) MAGGIORE SOMMA RELATIVA AL FSN 2011 -<br>DELIBERA CIPE 20/01/2012 N. 15 |        |                                   | 0,00                     | 0,00                             | 0,00                        |
|               |             |             |             | PREVISIONE DEF. ESERCIZIO PRECEDENTE:  |        |                                   | 6.962.040,00             |                                  |                             |
|               |             |             |             | C.S. CONNESSI: 711022      711023      711033  |        |                                   |                          |                                  |                             |
|               |             |             |             | 711034      711035      712036   |        |                                   |                          |                                  |                             |
|               |             |             |             | 712038      712039      712041   |        |                                   |                          |                                  |                             |
|               |             |             |             | 712042      712043      712048   |        |                                   |                          |                                  |                             |
|               |             |             |             | 712050      712070      721060   |        |                                   |                          |                                  |                             |
|               |             |             |             | 721070      721075      721080   |        |                                   |                          |                                  |                             |
|               |             |             |             | 721090      741010      741012   |        |                                   |                          |                                  |                             |
|               |             |             |             | 741015      741016      741090   |        |                                   |                          |                                  |                             |
|               |             |             |             | 741093      741095      742005   |        |                                   |                          |                                  |                             |
|               |             |             |             | 742050      742070      743010   |        |                                   |                          |                                  |                             |
|               |             |             |             | 751009      751016      751050   |        |                                   |                          |                                  |                             |
|               |             |             |             | 771077      771092      783050   |        |                                   |                          |                                  |                             |
|               |             |             |             | TOTALE   | U.P.B. | 2 . 1 . 15                        | 76.140.811,81            | 0,00                             | 44.045.504,81               |

| R E G I O N E |             | P U G L I A |             | ESERCIZIO FINANZIARIO 2013   |            | STATO DI PREVISIONE DELLE ENTRATE |                                  | ALLEGATO 02                 |  |
|---------------|-------------|-------------|-------------|--|------------|-----------------------------------|----------------------------------|-----------------------------|--|
| TITOLO        |             | 2           |             | ENTRATE DERIVANTI DA CONTRIBUTI E TRASFERIMENTI DI PARTE CORRENTE DALL'UNIONE EUROPEA, DELLO STATO E DI ALTRI SOGGETTI |            |                                   |                                  |                             |  |
| CATEGORIA     |             | 2 . 1       |             | CONTRIBUTI ED ASSEGNAZIONI DI PARTE CORRENTE DELL'U.E., DELLO STATO E DI ALTRI SOGGETTI                                |            |                                   |                                  |                             |  |
| U.P.B.        |             | 2 . 1 . 16  |             | ASSEGNAZIONI STATALI PER IL RIPIANO DISAVANZI PER MAGGIORE SPESA SANITARIA   |            |                                   |                                  |                             |  |
| NUMERO        | T<br>I<br>T | C<br>A<br>T | U<br>P<br>B | D E S C R I Z I O N E C A P I T O L I  |            | RESIDUI<br>PRESUNTI<br>€          | PREVISIONI<br>DI COMPETENZA<br>€ | PREVISIONI<br>DI CASSA<br>€ |  |
|               |             |             |             | 2 . 1 . 16   |            |                                   |                                  |                             |  |
| 2035710       |             |             |             | TRASFERIMENTI STATALI DI FONDI RIVENIENTI DALL'ART.4, COMMI 1 E 3 DELLA L. 493/99.                                     |            | 0,00                              | 0,00                             | 0,00                        |  |
|               |             |             |             | PREVISIONE DEF. ESERCIZIO PRECEDENTE:  |            |                                   |                                  |                             |  |
|               |             |             |             | C.S. CONNESSI: 712010  |            |                                   |                                  |                             |  |
|               |             |             |             | TOTALE U.P.B.  | 2 . 1 . 16 | 0,00                              | 0,00                             | 0,00                        |  |



| R E G I O N E |             | P U G L I A |             | ESERCIZIO FINANZIARIO 2013  |  | STATO DI PREVISIONE DELLE ENTRATE |                                  | ALLEGATO 02                 |  |
|---------------|-------------|-------------|-------------|---|--|-----------------------------------|----------------------------------|-----------------------------|--|
| TITOLO        |             | 2           |             | ENTRATE DERIVANTI DA CONTRIBUTI E TRASFERIMENTI DI PARTE CORRENTE DALL'UNIONE EUROPEA, DELLO STATO E DI ALTRI SOGGETTI                |  |                                   |                                  |                             |  |
| CATEGORIA     |             | 2 . 1       |             | CONTRIBUTI ED ASSEGNAZIONI DI PARTE CORRENTE DELL'U.E., DELLO STATO E DI ALTRI SOGGETTI   |  |                                   |                                  |                             |  |
| U.P.B.        |             | 2 . 1 . 17  |             | ASSEGNAZIONI IN CAMPO SOCIO ASSISTENZIALE   |  |                                   |                                  |                             |  |
| NUMERO        | T<br>I<br>T | C<br>A<br>T | U<br>P<br>B | D E S C R I Z I O N E C A P I T O L I   |  | RESIDUI<br>PRESUNTI<br>€          | PREVISIONI<br>DI COMPETENZA<br>€ | PREVISIONI<br>DI CASSA<br>€ |  |
|               |             |             |             | 2 . 1 . 17  |  |                                   |                                  |                             |  |
| 2032353       |             |             |             | TRASFERIMENTI CORRENTI DA COMMISSIONE EUROPEA -<br>LEAD PARTNER DI PROGETTO - RELATIVI AL PROGETTO<br>ENGAGED - PROGRAMMA CIP ICT PSP |  | 0,00                              | 0,00                             | 0,00                        |  |
|               |             |             |             | PREVISIONE DEF. ESERCIZIO PRECEDENTE:   |  | 33.217,00                         |                                  |                             |  |
|               |             |             |             | C.S. CONNESSI: 211083   |  |                                   |                                  |                             |  |
|               |             |             |             | 2 . 1 . 17  |  |                                   |                                  |                             |  |
| 2037012       |             |             |             | FONDO NAZIONALE NON AUTOSUFFICIENZA -<br>FINANZIAMENTO PROGETTO SINA MINISTERO-REGIONI.   |  | 24.000,00                         | 0,00                             | 24.000,00                   |  |
|               |             |             |             | PREVISIONE DEF. ESERCIZIO PRECEDENTE:   |  | 20.000,00                         |                                  |                             |  |
|               |             |             |             | CAP. RESIDUI: 2037012 / 2010  |  | 24.000,00                         |                                  |                             |  |
|               |             |             |             | C.S. CONNESSI: 785075   |  |                                   |                                  |                             |  |
|               |             |             |             | 2 . 1 . 17  |  |                                   |                                  |                             |  |
| 2037200       |             |             |             | ASSEGNAZIONI STATALI PER RIPARTIZIONE DEL FONDO<br>NAZIONALE PER L'INFANZIA E L'ADOLESCENZA.<br>(L.28/8/97, N.285 ART. 1 E 2)         |  | 0,00                              | 0,00                             | 0,00                        |  |
|               |             |             |             | PREVISIONE DEF. ESERCIZIO PRECEDENTE:   |  |                                   |                                  |                             |  |
|               |             |             |             | C.S. CONNESSI: 721065 784025 784026   |  |                                   |                                  |                             |  |
|               |             |             |             | 784040 785040 785050  |  |                                   |                                  |                             |  |
|               |             |             |             | 786000  |  |                                   |                                  |                             |  |

| R E G I O N E P U G L I A |             |             |             | ESERCIZIO FINANZIARIO 2013   | STATO DI PREVISIONE DELLE ENTRATE | ALLEGATO                         | 02                          |
|---------------------------|-------------|-------------|-------------|--|-----------------------------------|----------------------------------|-----------------------------|
| NUMERO                    | T<br>I<br>T | C<br>A<br>T | U<br>P<br>B | D E S C R I Z I O N E C A P I T O L I  | RESIDUI<br>PRESUNTI<br>€          | PREVISIONI<br>DI COMPETENZA<br>€ | PREVISIONI<br>DI CASSA<br>€ |
|                           |             |             |             | 2. 1 .17   |                                   |                                  |                             |
| 2037205                   |             |             |             | ASSEGNAZIONE DEL MINISTERO DELLA FAMIGLIA PER L'ATTUAZIONE DEL PIANO STRAORDINARIO DEGLI ASILI NIDO E SERVIZI PER L'INFANZIA DI CUI ALL'ART. 1, COMMA 1259 DELLA LEGGE N. 296/2006 (LEGGE FINANZIARIA 2007).                 | 0,00                              | 0,00                             | 0,00                        |
|                           |             |             |             | <b>PREVISIONE DEF. ESERCIZIO PRECEDENTE:</b>   |                                   |                                  |                             |
|                           |             |             |             | <b>C.S. CONNESSI: 781055</b>   |                                   |                                  |                             |
|                           |             |             |             | 2. 1 .17   |                                   |                                  |                             |
| 2037206                   |             |             |             | ASSEGNAZIONE DEL MINISTERO DELLA FAMIGLIA PER L'ATTIVAZIONE DI INTERVENTI, INIZIATIVE E AZIONI A FAVORE DELLE FAMIGLIE DI CUI ALL'ART. 1, COMMI 1250 E 1251, LETT. B) E C) DELLA LEGGE N. 296/2006 (LEGGE FINANZIARIA 2007). | 0,00                              | 0,00                             | 0,00                        |
|                           |             |             |             | <b>PREVISIONE DEF. ESERCIZIO PRECEDENTE:</b>   | 4.886.000,00                      |                                  |                             |
|                           |             |             |             | <b>C.S. CONNESSI: 781025</b>   |                                   |                                  |                             |
|                           |             |             |             | 2. 1 .17   |                                   |                                  |                             |
| 2037215                   |             |             |             | TRASFERIMENTI STATALI FONDO REGIONALE POLITICHE SOCIALI L. 328/2000  | 0,00                              | 0,00                             | 0,00                        |
|                           |             |             |             | <b>PREVISIONE DEF. ESERCIZIO PRECEDENTE:</b>   | 160.000,00                        |                                  |                             |
|                           |             |             |             | <b>CAP. RESIDUI: 2037215 / 2012</b>  | 0,00                              |                                  |                             |
|                           |             |             |             | <b>C.S. CONNESSI: 721065 784025 784026</b>   |                                   |                                  |                             |
|                           |             |             |             | <b>784040 785040 785050</b>  |                                   |                                  |                             |
|                           |             |             |             | <b>786000</b>  |                                   |                                  |                             |
|                           |             |             |             | 2. 1 .17   |                                   |                                  |                             |
| 2037222                   |             |             |             | FONDO PER INTESA FAMIGLIA - ART. 1 C. 1251 LETT. C-BIS DELLA L.N. 296/2006 - SOSTEGNO DOMICILIARITA' PERSONE NON AUTOSUFFICIENTI.  | 0,00                              | 0,00                             | 0,00                        |
|                           |             |             |             | <b>PREVISIONE DEF. ESERCIZIO PRECEDENTE:</b>   |                                   |                                  |                             |
|                           |             |             |             | <b>C.S. CONNESSI: 785005</b>   |                                   |                                  |                             |

| R E G I O N E P U G L I A |                            | ESERCIZIO FINANZIARIO 2013           |                  |  | STATO DI PREVISIONE DELLE ENTRATE |                                  | ALLEGATO 02                 |  |
|---------------------------|----------------------------|--------------------------------------|------------------|--|-----------------------------------|----------------------------------|-----------------------------|--|
| NUMERO                    | T<br>I<br>T<br>O<br>L<br>O | C<br>A<br>P<br>I<br>T<br>O<br>L<br>I | U<br>P<br>P<br>O | DESCRIZIONE  | RESIDUI<br>PRESUNTI<br>€          | PREVISIONI<br>DI COMPETENZA<br>€ | PREVISIONI<br>DI CASSA<br>€ |  |
|                           |                            |                                      |                  | 2.1.17   |                                   |                                  |                             |  |
| 2037225                   |                            |                                      |                  | ASSEGNAZIONI STATALI DERIVANTI DAL FONDO NAZIONALE PER LA LOTTA ALLO SFRUTTAMENTO ED ABUSO SESSUALE MINORILE DI CUI ALL'ART. 17 COMMA 2, DELLA L. 269/98 E ALL' ART. 80, COMMA 15 DELLA L. 388/2000.   | 0,00                              | 0,00                             | 0,00                        |  |
|                           |                            |                                      |                  | <b>PREVISIONE DEF. ESERCIZIO PRECEDENTE:</b>   |                                   |                                  |                             |  |
|                           |                            |                                      |                  | C.S. CONNESSI: 721065            784025            784026  |                                   |                                  |                             |  |
|                           |                            |                                      |                  | 784040            785040            785050   |                                   |                                  |                             |  |
|                           |                            |                                      |                  | 786000   |                                   |                                  |                             |  |
|                           |                            |                                      |                  | 2.1.17   |                                   |                                  |                             |  |
| 2037230                   |                            |                                      |                  | RISORSE STATALI DESTINATE AL POTENZIAMENTO DEI SERVIZI A FAVORE DELLE PERSONE CHE VERSANO IN STATO DI POVERTÀ ESTREMA E SENZA FISSA DIMORA. L.328/2000 ART.28-   | 0,00                              | 0,00                             | 0,00                        |  |
|                           |                            |                                      |                  | <b>PREVISIONE DEF. ESERCIZIO PRECEDENTE:</b>   |                                   |                                  |                             |  |
|                           |                            |                                      |                  | C.S. CONNESSI: 784013  |                                   |                                  |                             |  |
|                           |                            |                                      |                  | 2.1.17   |                                   |                                  |                             |  |
| 2037231                   |                            |                                      |                  | RISORSE STATALI DESTINATE ALLE FAMIGLIE NEL CUI NUCLEO FAMILIARE SIANO COMPRESI UNA O PIÙ PERSONE ANZIANE TITOLARI DI ASSEGNO DI ACCOMPAGNAMENTO, TOTALMENTE INABILI, COSTRETTE A LETTO E BISOGNOSE DI ASSISTENZA CONTINUATIVA DI CUI LA FAMIGLIA SI FA CARICO. ART.80, COMMA 14 L.388/2000. | 0,00                              | 0,00                             | 0,00                        |  |
|                           |                            |                                      |                  | <b>PREVISIONE DEF. ESERCIZIO PRECEDENTE:</b>   |                                   |                                  |                             |  |
|                           |                            |                                      |                  | C.S. CONNESSI: 784032  |                                   |                                  |                             |  |

| R E G I O N E P U G L I A |             |             |             | ESERCIZIO FINANZIARIO 2013   | STATO DI PREVISIONE DELLE ENTRATE | ALLEGATO                         | 02                          |
|---------------------------|-------------|-------------|-------------|--|-----------------------------------|----------------------------------|-----------------------------|
| NUMERO                    | T<br>I<br>T | C<br>A<br>T | U<br>P<br>B | D E S C R I Z I O N E C A P I T O L I  | RESIDUI<br>PRESUNTI<br>€          | PREVISIONI<br>DI COMPETENZA<br>€ | PREVISIONI<br>DI CASSA<br>€ |
|                           |             |             |             | 2.1.17   |                                   |                                  |                             |
| 2037232                   |             |             |             | FINANZIAMENTO FONDO NON AUTOSUFFICIENZA - PROGETTO FINALIZZATO PUGLIA 2010 -<br><br>PREVISIONE DEF. ESERCIZIO PRECEDENTE:<br><br>CAP. RESIDUI: 2037232 / 2011 2.226.258,72<br><br>C.S. CONNESSI: 785130  | 2.226.258,72                      | 0,00                             | 2.226.258,72                |
|                           |             |             |             | 2.1.17   |                                   |                                  |                             |
| 2037233                   |             |             |             | RISORSE STATALI DESTINATE AGLI INTERVENTI DI ASSISTENZA AI SOGGETTI CON HANDICAP GRAVI PRIVI DELL'ASSISTENZA DEI FAMILIARI. ART. 81 L. 388/2000 E DM N. 470 DEL 13/12/2001.<br><br>PREVISIONE DEF. ESERCIZIO PRECEDENTE:<br><br>C.S. CONNESSI: 784033  | 0,00                              | 0,00                             | 0,00                        |
|                           |             |             |             | 2.1.17   |                                   |                                  |                             |
| 2037235                   |             |             |             | ASSEGNAZIONE STATALE DERIVANTE DAL FONDO NAZIONALE PER LE POLITICHE SOCIALI. ULTERIORI RISORSE FINALIZZATE AL COFINANZIAMENTO DI INIZIATIVE SPERIMENTALI DI INFORMAZIONE PER LE FAMIGLIE. ART. 80 COMMA 14 L. 388/2000<br><br>PREVISIONE DEF. ESERCIZIO PRECEDENTE:<br><br>C.S. CONNESSI: 784035 | 0,00                              | 0,00                             | 0,00                        |

| R E G I O N E |             | P U G L I A |             | ESERCIZIO FINANZIARIO 2013   |  | STATO DI PREVISIONE DELLE ENTRATE |                                  | ALLEGATO 02                 |  |
|---------------|-------------|-------------|-------------|--|--|-----------------------------------|----------------------------------|-----------------------------|--|
| NUMERO        | T<br>I<br>T | C<br>A<br>T | U<br>P<br>B | DESCRIZIONE CAPITOLI   |  | RESIDUI<br>PRESUNTI<br>€          | PREVISIONI<br>DI COMPETENZA<br>€ | PREVISIONI<br>DI CASSA<br>€ |  |
|               |             |             |             | 2.1.17   |  |                                   |                                  |                             |  |
| 2037238       |             |             |             | FONDO NAZIONALE IMMIGRAZIONE 2007 - FINANZIAMENTO DEL PROGETTO PUGLIA APERTA E SOLIDALE . DIRITTO ALLA CASA-DIRITTO ALLA CITTADINANZA. |  | 324.000,00                        | 0,00                             | 324.000,00                  |  |
|               |             |             |             | PREVISIONE DEF. ESERCIZIO PRECEDENTE:  |  |                                   |                                  |                             |  |
|               |             |             |             | CAP. RESIDUI: 2037238 / 2008   |  | 324.000,00                        |                                  |                             |  |
|               |             |             |             | C.S. CONNESSI: 785090  |  |                                   |                                  |                             |  |
|               |             |             |             | 2.1.17   |  |                                   |                                  |                             |  |
| 2037240       |             |             |             | ASSEGNAZIONE STATALE PER GLI INTERVENTI DI SOSTEGNO DEI SERVIZI DI TELEFONIA SOCIALE RIVOLTI ALLE PERSONE ANZIANE.                     |  | 0,00                              | 0,00                             | 0,00                        |  |
|               |             |             |             | PREVISIONE DEF. ESERCIZIO PRECEDENTE:  |  |                                   |                                  |                             |  |
|               |             |             |             | C.S. CONNESSI: 781050  |  |                                   |                                  |                             |  |
|               |             |             |             | 2.1.17   |  |                                   |                                  |                             |  |
| 2037245       |             |             |             | FONDO STATALE PER LA COSTRUZIONE E LA GESTIONE DEGLI ASILI NIDO. ART. 70, L. 448/2001.   |  | 0,00                              | 0,00                             | 0,00                        |  |
|               |             |             |             | PREVISIONE DEF. ESERCIZIO PRECEDENTE:  |  |                                   |                                  |                             |  |
|               |             |             |             | C.S. CONNESSI: 781065  |  |                                   |                                  |                             |  |
|               |             |             |             | 2.1.17   |  |                                   |                                  |                             |  |
| 2037250       |             |             |             | ASSEGNAZIONI STATALI A SOSTEGNO DELLE PERSONE CON HANDICAP GRAVE - ART.3 COMMA 1 LEGGE 162/98  |  | 0,00                              | 0,00                             | 0,00                        |  |
|               |             |             |             | PREVISIONE DEF. ESERCIZIO PRECEDENTE:  |  |                                   |                                  |                             |  |
|               |             |             |             | C.S. CONNESSI: 721065      784025      784026  |  |                                   |                                  |                             |  |
|               |             |             |             | 784040      785040      785050   |  |                                   |                                  |                             |  |
|               |             |             |             | 786000   |  |                                   |                                  |                             |  |

| R E G I O N E P U G L I A |             |             |             | ESERCIZIO FINANZIARIO 2013   | STATO DI PREVISIONE DELLE ENTRATE | ALLEGATO                         | 02                          |
|---------------------------|-------------|-------------|-------------|--|-----------------------------------|----------------------------------|-----------------------------|
| NUMERO                    | T<br>I<br>T | C<br>A<br>T | U<br>P<br>B | D E S C R I Z I O N E C A P I T O L I  | RESIDUI<br>PRESUNTI<br>€          | PREVISIONI<br>DI COMPETENZA<br>€ | PREVISIONI<br>DI CASSA<br>€ |
|                           |             |             |             | 2.1.17   |                                   |                                  |                             |
| 2037252                   |             |             |             | PROGETTO COMUNITARIO +RESPECT<br>PREVISIONE DEF. ESERCIZIO PRECEDENTE:   | 24.235,26                         | 0,00                             | 24.235,26                   |
|                           |             |             |             | CAP. RESIDUI: 2037252 / 2010   | 24.235,26                         |                                  |                             |
|                           |             |             |             | C.S. CONNESSI: 785100  |                                   |                                  |                             |
|                           |             |             |             | 2.1.17   |                                   |                                  |                             |
| 2037255                   |             |             |             | PROGRAMMA DI INTERVENTI FINALIZZATI ALLA<br>IMPLEMENTAZIONE DELL'OSSERVATORIO SUI MOVIMENTI<br>MIGRATORI - TRASFERIMENTI DAL MINISTERO DEL<br>LAVORO E DELLE POLITICHE SOCIALI.<br>PREVISIONE DEF. ESERCIZIO PRECEDENTE: | 60.000,00                         | 0,00                             | 60.000,00                   |
|                           |             |             |             | CAP. RESIDUI: 2037255 / 2006   | 60.000,00                         |                                  |                             |
|                           |             |             |             | C.S. CONNESSI: 941045  |                                   |                                  |                             |
|                           |             |             |             | 2.1.17   |                                   |                                  |                             |
| 2037260                   |             |             |             | ASSEGNAZIONE STATALE PER IL CENTRO DI RACCOLTA ED<br>ELABORAZIONE DATI SULLA CONDIZIONE DEI MINORI.<br>PREVISIONE DEF. ESERCIZIO PRECEDENTE:   | 0,00                              | 0,00                             | 0,00                        |
|                           |             |             |             | C.S. CONNESSI: 781060  |                                   |                                  |                             |

| R E G I O N E P U G L I A |                            | ESERCIZIO FINANZIARIO 2013           |  | STATO DI PREVISIONE DELLE ENTRATE |                                  | ALLEGATO 02                 |  |
|---------------------------|----------------------------|--------------------------------------|--|-----------------------------------|----------------------------------|-----------------------------|--|
| NUMERO                    | T<br>I<br>T<br>O<br>L<br>O | C<br>A<br>P<br>I<br>T<br>O<br>L<br>I | DESCRIZIONE  | RESIDUI<br>PRESUNTI<br>€          | PREVISIONI<br>DI COMPETENZA<br>€ | PREVISIONI<br>DI CASSA<br>€ |  |
|                           |                            |                                      | 2.1.17   |                                   |                                  |                             |  |
| 2037263                   |                            |                                      | TRASFERIMENTI IN CONTO CAPITALE PER LA REALIZZAZIONE DEI PIANI DEGLI ORARI DELLE PUBBLICHE AMMINISTRAZIONI (RISORSE FESR 2007-2013 ASSEGNATE ASSE "INCLUSIONE SOCIALE E SERVIZI PER LA QUALITA' DELLA VITA E L'ATTRATTIVITA' TERRITORIALE" PER LA LINEA DI INTERVENTO "INTERVENTI PER LA CONCILIAZIONE DEI TEMPI DI VITA E DI LAVORIO"). | 0,00                              | 0,00                             | 0,00                        |  |
|                           |                            |                                      | <b>PREVISIONE DEF. ESERCIZIO PRECEDENTE:</b>   |                                   |                                  |                             |  |
|                           |                            |                                      | <b>C.S. CONNESSI: 781000</b>   |                                   |                                  |                             |  |
|                           |                            |                                      | 2.1.17   |                                   |                                  |                             |  |
| 2037264                   |                            |                                      | TRASFERIMENTI DI PARTE CORRENTE PER LA REALIZZAZIONE DEI PIANI DEGLI ORARI DELLE PUBBLICHE AMMINISTRAZIONI (ARTICOLO 28 DELLA L.53/2000; L. 296/2006 - ART. 1, COMMA 1250 E SEGUENTI).   | 0,00                              | 0,00                             | 0,00                        |  |
|                           |                            |                                      | <b>PREVISIONE DEF. ESERCIZIO PRECEDENTE:</b>   |                                   |                                  |                             |  |
|                           |                            |                                      | <b>C.S. CONNESSI: 781005</b>   |                                   |                                  |                             |  |
|                           |                            |                                      | 2.1.17   |                                   |                                  |                             |  |
| 2037265                   |                            |                                      | TRASFERIMENTI IN CONTO CAPITALE PER INTERVENTI PER LA CONCILIAZIONE VITA-LAVORO NEL SISTEMA PRIVATO (RISORSE FESR 2007-2013 ASSEGNATE ASSE "INCLUSIONE SOCIALE E SERVIZI PER LA QUALITA' DELLA VITA E L'ATTRATTIVITA' TERRITORIALE" PER LA LINEA DI INTERVENTO "INTERVENTI PER LA CONCILIAZIONE DEI TEMPI DI VITA E DI LAVORO").         | 0,00                              | 0,00                             | 0,00                        |  |
|                           |                            |                                      | <b>PREVISIONE DEF. ESERCIZIO PRECEDENTE:</b>   |                                   |                                  |                             |  |
|                           |                            |                                      | <b>C.S. CONNESSI: 781010</b>   |                                   |                                  |                             |  |

| R E G I O N E P U G L I A |             |             |             | ESERCIZIO FINANZIARIO 2013   | STATO DI PREVISIONE DELLE ENTRATE | ALLEGATO 02                      |                             |
|---------------------------|-------------|-------------|-------------|--|-----------------------------------|----------------------------------|-----------------------------|
| NUMERO                    | T<br>I<br>T | C<br>A<br>T | U<br>P<br>B | DESCRIZIONE CAPITOLI   | RESIDUI<br>PRESUNTI<br>€          | PREVISIONI<br>DI COMPETENZA<br>€ | PREVISIONI<br>DI CASSA<br>€ |
|                           |             |             |             | 2.1.17   |                                   |                                  |                             |
| 2037266                   |             |             |             | TRASFERIMENTI DI PARTE CORRENTE PER INTERVENTI PER LA CONCILIAZIONE VITA-LAVORO NEL SISTEMA PRIVATO (ARTICOLO 9 DELLA L. 53/2000; L.296/2006 - ARTICOLO 1, COMMA 1250 E SEGUENTI).   | 0,00                              | 0,00                             | 0,00                        |
|                           |             |             |             | PREVISIONE DEF. ESERCIZIO PRECEDENTE:  |                                   |                                  |                             |
|                           |             |             |             | 2.1.17   |                                   |                                  |                             |
| 2037268                   |             |             |             | ASSEGNAZIONE DAL DIPARTIMENTO GIUSTIZIA, LIBERTA' E SICUREZZA (JLS) DELLA COMMISSIONE EUROPEA PER L'ATTUAZIONE DEL PROGETTO "SERVICES FOR WOMEN VICTIMS OF VIOLENCE: ANALYSIS OF TREND AND IMPACT EVALUATION". PROGRAMMA EUROPEO DAPHNE III (2007-2013). | 0,00                              | 0,00                             | 0,00                        |
|                           |             |             |             | PREVISIONE DEF. ESERCIZIO PRECEDENTE:  |                                   |                                  |                             |
|                           |             |             |             | C.S. CONNESSI: 781085  |                                   |                                  |                             |
|                           |             |             |             | 2.1.17   |                                   |                                  |                             |
| 2037270                   |             |             |             | FONDO PER L'IMMIGRAZIONE - INTERVENTI PER L'INSERIMENTO LAVORATIVO DEI ROM.  | 480.000,00                        | 0,00                             | 480.000,00                  |
|                           |             |             |             | PREVISIONE DEF. ESERCIZIO PRECEDENTE:  |                                   |                                  |                             |
|                           |             |             |             | CAP. RESIDUI: 2037270 / 2009   | 480.000,00                        |                                  |                             |
|                           |             |             |             | C.S. CONNESSI: 785085  |                                   |                                  |                             |



| R E G I O N E P U G L I A |                            | ESERCIZIO FINANZIARIO 2013           |   | STATO DI PREVISIONE DELLE ENTRATE |                                  | ALLEGATO 02                 |  |
|---------------------------|----------------------------|--------------------------------------|---|-----------------------------------|----------------------------------|-----------------------------|--|
| NUMERO                    | T<br>I<br>T<br>O<br>L<br>O | C<br>A<br>P<br>I<br>T<br>O<br>L<br>I | DESCRIZIONE   | RESIDUI<br>PRESUNTI<br>€          | PREVISIONI<br>DI COMPETENZA<br>€ | PREVISIONI<br>DI CASSA<br>€ |  |
|                           |                            |                                      | 2.1.17  |                                   |                                  |                             |  |
| 2037272                   |                            |                                      | ASSEGNAZIONE DEL DIPARTIMENTO PER LE POLITICHE DELLA FAMIGLIA - PRESIDENZA CONSIGLIO MINISTRI PER L'ATTUAZIONE DEL PROGRAMMA DI INTERVENTO DI CUI ALL'INTESA - ART. 8, CO. 6 L. 131/03, APPROVATA IN CONFERENZA UNIFICATA 7.10.10 - RIPARTO DELLA QUOTA DEL FONDO PER LE POLITICHE DELLA FAMIGLIA A FAVORE DEI SERVIZI SOCIO-EDUCATIVI PER LA PRIMA INFANZIA E DI ALTRI INTERVENTI A FAVORE DELLE FAMIGLIE. | 6.976.912,00                      | 0,00                             | 6.976.912,00                |  |
|                           |                            |                                      | <b>PREVISIONE DEF. ESERCIZIO PRECEDENTE:</b>  |                                   |                                  |                             |  |
|                           |                            |                                      | <b>CAP. RESIDUI: 2037272 / 2010</b>   | 6.976.912,00                      |                                  |                             |  |
|                           |                            |                                      | <b>C.S. CONNESSI: 785110</b>  |                                   |                                  |                             |  |
|                           |                            |                                      | 2.1.17  |                                   |                                  |                             |  |
| 2037282                   |                            |                                      | ASSEGNAZIONE DEL DIPARTIMENTO PER LE PARI OPPORTUNITA' - PRESIDENZA CONSIGLIO DEI MINISTRI PER L'ATTUAZIONE DEL PROGRAMMA OPERATIVO RELATIVO ALLA REALIZZAZIONE DI "UN SISTEMA DI INTERVENTI PER FAVORIRE LA CONCILIAZIONE DEI TEMPI DI VITA E DI LAVORO" DI CUI ALL'INTESA "CONCILIAZIONE DEI TEMPI DI VITA E DI LAVORO" APPROVATA IN CONFERENZA UNIFICATA 29 APRILE 2010                                  | 1.413.260,40                      | 0,00                             | 1.413.260,40                |  |
|                           |                            |                                      | <b>PREVISIONE DEF. ESERCIZIO PRECEDENTE:</b>  | 1.047.000,00                      |                                  |                             |  |
|                           |                            |                                      | <b>CAP. RESIDUI: 2037282 / 2010</b>   | 1.413.260,40                      |                                  |                             |  |
|                           |                            |                                      | <b>C.S. CONNESSI: 781016</b>  |                                   |                                  |                             |  |

| R E G I O N E P U G L I A |             |             |             | ESERCIZIO FINANZIARIO 2013   |          | STATO DI PREVISIONE DELLE ENTRATE |                                  | ALLEGATO 02                 |  |
|---------------------------|-------------|-------------|-------------|--|----------|-----------------------------------|----------------------------------|-----------------------------|--|
| NUMERO                    | T<br>I<br>T | C<br>A<br>T | U<br>P<br>B | DESCRIZIONE  | CAPITOLI | RESIDUI<br>PRESUNTI<br>€          | PREVISIONI<br>DI COMPETENZA<br>€ | PREVISIONI<br>DI CASSA<br>€ |  |
|                           |             |             |             | 2.1.17   |          |                                   |                                  |                             |  |
| 2056020                   |             |             |             | PROGRAMMA DI INTERVENTI FINALIZZATI ALLA<br>DIFFUSIONE DELLA CONOSCENZA DELLA LINGUA ITALIANA<br>DESTINATO AI CITTADINI EXTRACOMUNITARI<br>REGOLARMENTE PRESENTI IN ITALIA - TRASFERIMENTI<br>DAL MINISTERO DEL LAVORO E DELLE POLITICHE<br>SOCIALI. |          | 371.955,20                        | 0,00                             | 371.955,20                  |  |
|                           |             |             |             | PREVISIONE DEF. ESERCIZIO PRECEDENTE:  |          | 185.600,00                        |                                  |                             |  |
|                           |             |             |             | CAP. RESIDUI: 2056020 / 2010   |          | 70.355,20                         |                                  |                             |  |
|                           |             |             |             | 2056020 / 2006   |          | 46.000,00                         |                                  |                             |  |
|                           |             |             |             | 2056020 / 2012   |          | 185.600,00                        |                                  |                             |  |
|                           |             |             |             | 2056020 / 2008   |          | 70.000,00                         |                                  |                             |  |
|                           |             |             |             | C.S. CONNESSI: 941050  |          |                                   |                                  |                             |  |
|                           |             |             |             | 2.1.17   |          |                                   |                                  |                             |  |
| 2056025                   |             |             |             | INTERVENTI PER L'INTEGRAZIONE SOCIO-CULTURALE<br>DEGLI IMMIGRATI - ART. 4 L.R. N. 26/2000.   |          | 0,00                              | 0,00                             | 0,00                        |  |
|                           |             |             |             | PREVISIONE DEF. ESERCIZIO PRECEDENTE:  |          |                                   |                                  |                             |  |
|                           |             |             |             | C.S. CONNESSI: 785080  |          |                                   |                                  |                             |  |
|                           |             |             |             | 2.1.17   |          |                                   |                                  |                             |  |
| 2056030                   |             |             |             | ASSEGNAZIONE DEL DIPARTIMENTO DELLE PARI<br>OPPORTUNITA' - PRESIDENZA DEL CONSIGLIO DEI<br>MINISTRI PER L'ATTUAZIONE DEL PROGETTO R.O.S.A -<br>RETE OCCUPAZIONE SERVIZI ASSISTENZIALI.   |          | 505.000,00                        | 0,00                             | 505.000,00                  |  |
|                           |             |             |             | PREVISIONE DEF. ESERCIZIO PRECEDENTE:  |          |                                   |                                  |                             |  |
|                           |             |             |             | CAP. RESIDUI: 2056030 / 2008   |          | 505.000,00                        |                                  |                             |  |
|                           |             |             |             | C.S. CONNESSI: 786030  |          |                                   |                                  |                             |  |

| R E G I O N E |             | P U G L I A |             | ESERCIZIO FINANZIARIO 2013   |                       | STATO DI PREVISIONE DELLE ENTRATE |                                  | ALLEGATO 02                 |  |  |
|---------------|-------------|-------------|-------------|--|-----------------------|-----------------------------------|----------------------------------|-----------------------------|--|--|
| NUMERO        | T<br>I<br>T | C<br>A<br>T | U<br>P<br>B | D E S C R I Z I O N E  | C A P I T O L I       | RESIDUI<br>PRESUNTI<br>€          | PREVISIONI<br>DI COMPETENZA<br>€ | PREVISIONI<br>DI CASSA<br>€ |  |  |
|               |             |             |             | 2.1.17   |                       |                                   |                                  |                             |  |  |
| 2056170       |             |             |             | RECUPERI ASSEGNAZIONI STATALI A DESTINAZIONE<br>VINCOLATA PER IL FINANZIAMENTO DI PROGETTI PER LA<br>LOTTA ALLA DROGA -ART. 127 D.P.R. N. 309/90   |                       | 0,00                              | 0,00                             | 0,00                        |  |  |
|               |             |             |             | <b>PREVISIONE DEF. ESERCIZIO PRECEDENTE:</b>   |                       |                                   |                                  |                             |  |  |
|               |             |             |             | <b>C.S. CONNESSI: 783155</b>   |                       |                                   |                                  |                             |  |  |
|               |             |             |             | 2.1.17   |                       |                                   |                                  |                             |  |  |
| 2056260       |             |             |             | ASSEGNAZIONE DEL DIPARTIMENTO DELLE PARI<br>OPPORTUNITA' - PRESIDENZA DEL CONSIGLIO DEI<br>MINISTRI PER LA GESTIONE DELLA POSTAZIONE<br>TELEFONICA TERRITORIALE DEL NUMERO VERDE<br>NAZIONALE ANTI-TRATTA. |                       | 93.200,00                         | 0,00                             | 93.200,00                   |  |  |
|               |             |             |             | <b>PREVISIONE DEF. ESERCIZIO PRECEDENTE:</b>   |                       |                                   |                                  |                             |  |  |
|               |             |             |             | <b>CAP. RESIDUI:</b>   | <b>2056260 / 2010</b> | 46.600,00                         |                                  |                             |  |  |
|               |             |             |             |  | <b>2056260 / 2009</b> | 46.600,00                         |                                  |                             |  |  |
|               |             |             |             | <b>C.S. CONNESSI: 786040</b>   |                       |                                   |                                  |                             |  |  |
|               |             |             |             | 2.1.17   |                       |                                   |                                  |                             |  |  |
| 2056265       |             |             |             | CONTRIBUTO FINANZIARIO PER PROTOCOLLO DI INTESA<br>REGIONE VENETO - REGIONE PUGLIA DEL 02/11/2010  |                       | 18.300,00                         | 0,00                             | 18.300,00                   |  |  |
|               |             |             |             | <b>PREVISIONE DEF. ESERCIZIO PRECEDENTE:</b>   |                       |                                   |                                  |                             |  |  |
|               |             |             |             | <b>CAP. RESIDUI:</b>   | <b>2056265 / 2012</b> | 18.300,00                         |                                  |                             |  |  |
|               |             |             |             | <b>C.S. CONNESSI: 785065</b>   |                       |                                   |                                  |                             |  |  |

| R E G I O N E P U G L I A |             |             | ESERCIZIO FINANZIARIO 2013 | STATO DI PREVISIONE DELLE ENTRATE   | ALLEGATO 02              |                                  |                             |
|---------------------------|-------------|-------------|----------------------------|---|--------------------------|----------------------------------|-----------------------------|
| NUMERO                    | T<br>I<br>T | C<br>A<br>T | U<br>P<br>B                | D E S C R I Z I O N E C A P I T O L I   | RESIDUI<br>PRESUNTI<br>€ | PREVISIONI<br>DI COMPETENZA<br>€ | PREVISIONI<br>DI CASSA<br>€ |
|                           |             |             |                            | 2 . 1 . 17  |                          |                                  |                             |
| 2056270                   |             |             |                            | CONTRIBUTO FINANZIARIO PER LA CONVENZIONE REGIONE<br>CAMPANIA - REGIONE PUGLIA -PROGETTO S.IN.BA. | 32.010,00                | 0,00                             | 32.010,00                   |
|                           |             |             |                            | PREVISIONE DEF. ESERCIZIO PRECEDENTE:   | 53.350,00                |                                  |                             |
|                           |             |             |                            | CAP. RESIDUI: 2056270 / 2012  | 32.010,00                |                                  |                             |
|                           |             |             |                            | C.S. CONNESSI: 785066   |                          |                                  |                             |
|                           |             |             |                            | 2 . 1 . 17  |                          |                                  |                             |
| 2056280                   |             |             |                            | CONTRIBUTO FINANZIARIO PER LA CONVENZIONE UNAR -<br>REGIONE PUGLIA                                | 50.000,00                | 0,00                             | 50.000,00                   |
|                           |             |             |                            | PREVISIONE DEF. ESERCIZIO PRECEDENTE:   | 50.000,00                |                                  |                             |
|                           |             |             |                            | CAP. RESIDUI: 2056280 / 2012  | 50.000,00                |                                  |                             |
|                           |             |             |                            | C.S. CONNESSI: 786050   |                          |                                  |                             |
|                           |             |             |                            | TOTALE U.P.B. 2 . 1 . 17  | 12.599.131,58            | 0,00                             | 12.599.131,58               |

| R E G I O N E |             | P U G L I A |             | ESERCIZIO FINANZIARIO 2013  |  | STATO DI PREVISIONE DELLE ENTRATE |                                  | ALLEGATO 02                 |  |
|---------------|-------------|-------------|-------------|---|--|-----------------------------------|----------------------------------|-----------------------------|--|
| TITOLO        |             | 2           |             | ENTRATE DERIVANTI DA CONTRIBUTI E TRASFERIMENTI DI PARTE CORRENTE DALL'UNIONE EUROPEA, DELLO STATO E DI ALTRI SOGGETTI  |  |                                   |                                  |                             |  |
| CATEGORIA     |             | 2 . 1       |             | CONTRIBUTI ED ASSEGNAZIONI DI PARTE CORRENTE DELL'U.E., DELLO STATO E DI ALTRI SOGGETTI   |  |                                   |                                  |                             |  |
| U.P.B.        |             | 2 . 1 . 18  |             | ASSEGNAZIONI IN MATERIA DI TUTELA AMBIENTALE  |  |                                   |                                  |                             |  |
| NUMERO        | T<br>I<br>T | C<br>A<br>T | U<br>P<br>B | DESCRIZIONE CAPITOLI  |  | RESIDUI<br>PRESUNTI<br>€          | PREVISIONI<br>DI COMPETENZA<br>€ | PREVISIONI<br>DI CASSA<br>€ |  |
|               |             |             |             | 2 . 1 . 18  |  |                                   |                                  |                             |  |
| 2032355       |             |             |             | CONTRIBUTO A CARICO DEL BILANCIO DELLO STATO PER LA REALIZZAZIONE DEL PIANO REGIONALE DI PROTEZIONE DELL'AMBIENTE DI DECONTAMINAZIONE, DI SMALTIMENTO E DI BONIFICA, AI FINI DELLA DIFESA DAI PERICOLI DERIVANTI DALL'AMIANTO (D.P.C.M. DEL 16.11.1995) |  | 0,00                              | 0,00                             | 0,00                        |  |
|               |             |             |             | PREVISIONE DEF. ESERCIZIO PRECEDENTE:   |  |                                   |                                  |                             |  |
|               |             |             |             | 2 . 1 . 18  |  |                                   |                                  |                             |  |
| 2032370       |             |             |             | ASSEGNAZIONI STATALI PER INTERVENTI STRAORDINARI PROGRAMMA TRIENNALE TUTELA AMBIENTE -SINA (SISTEMA INFORMATICO NAZIONALE) (L.305/89 DEL. CIPE 3.8.90)  |  | 2.312.179,17                      | 0,00                             | 2.312.179,17                |  |
|               |             |             |             | PREVISIONE DEF. ESERCIZIO PRECEDENTE:   |  |                                   |                                  |                             |  |
|               |             |             |             | CAP. RESIDUI: 2032370 / 2003  |  | 2.312.179,17                      |                                  |                             |  |
|               |             |             |             | C.S. CONNESSI: 621098   |  |                                   |                                  |                             |  |
|               |             |             |             | 2 . 1 . 18  |  |                                   |                                  |                             |  |
| 2032386       |             |             |             | SOMMA RELATIVA ALLA DEFINIZIONE E REALIZZAZIONE DEL PIANO DI RISANAMENTO DEL BASSO ADRIATICO AUTORIZZATA EX ART. 52, COMMA 59 DELLA LEGGE N. 448/2001 (LEGGE FINANZIARIA).  |  | 0,00                              | 0,00                             | 0,00                        |  |
|               |             |             |             | PREVISIONE DEF. ESERCIZIO PRECEDENTE:   |  | 2.171.824,00                      |                                  |                             |  |
|               |             |             |             | C.S. CONNESSI: 611089   |  |                                   |                                  |                             |  |

| R E G I O N E P U G L I A |             |             |             | ESERCIZIO FINANZIARIO 2013   |          | STATO DI PREVISIONE DELLE ENTRATE |                                  | ALLEGATO 02                 |  |
|---------------------------|-------------|-------------|-------------|--|----------|-----------------------------------|----------------------------------|-----------------------------|--|
| NUMERO                    | T<br>I<br>T | C<br>A<br>T | U<br>P<br>B | DESCRIZIONE  | CAPITOLI | RESIDUI<br>PRESUNTI<br>€          | PREVISIONI<br>DI COMPETENZA<br>€ | PREVISIONI<br>DI CASSA<br>€ |  |
|                           |             |             |             | 2.1.18   |          |                                   |                                  |                             |  |
| 2032395                   |             |             |             | FINANZIAMENTO PER L'ATTUAZIONE DEL PROGETTO -<br>LOTTA ALLA SICCAITA' ED ALLA DESERTIFICAZIONE -<br>DELIBERA CIPE N. 229 DEL 21.12.1999.   |          | 0,00                              | 0,00                             | 0,00                        |  |
|                           |             |             |             | PREVISIONE DEF. ESERCIZIO PRECEDENTE:  |          | 200.000,00                        |                                  |                             |  |
|                           |             |             |             | C.S. CONNESSI: 611035  |          |                                   |                                  |                             |  |
|                           |             |             |             | 2.1.18   |          |                                   |                                  |                             |  |
| 2032396                   |             |             |             | ASSEGNAZIONI STATALI PER INTERVENTI STRAORDINARI<br>PROGRAMMA TRIENNALE TUTELA AMBIENTE - CARG<br>(CARTOGRAFIA GEOLOGICA) QUOTA ANNI PRECEDENTI.<br>(L.305/89 ART.14 - DEL. CIPE 3.8.90) |          | 234.585,80                        | 0,00                             | 234.585,80                  |  |
|                           |             |             |             | PREVISIONE DEF. ESERCIZIO PRECEDENTE:  |          |                                   |                                  |                             |  |
|                           |             |             |             | CAP. RESIDUI: 2032396 / 2004   |          | 234.585,80                        |                                  |                             |  |
|                           |             |             |             | C.S. CONNESSI: 611055  |          |                                   |                                  |                             |  |
|                           |             |             |             | 2.1.18   |          |                                   |                                  |                             |  |
| 2032397                   |             |             |             | ASSEGNAZIONE NAZIONALE E COMUNITARIA PER IL<br>PROGETTO DI POTENZIAMENTO DELLA RE.S.E.F.A.P.-<br>RETE DEI SERVIZI PER L'EDUCAZIONE E LA FORMAZIONE<br>AMBIENTALE DELLA PUGLIA .          |          | 0,00                              | 0,00                             | 0,00                        |  |
|                           |             |             |             | PREVISIONE DEF. ESERCIZIO PRECEDENTE:  |          |                                   |                                  |                             |  |
|                           |             |             |             | C.S. CONNESSI: 611025  |          |                                   |                                  |                             |  |
|                           |             |             |             | 2.1.18   |          |                                   |                                  |                             |  |
| 2032400                   |             |             |             | ASSEGNAZIONI STATALI PER ONERI DI FUNZIONAMENTO<br>IN ATTUAZIONE DEL DECRETO L.VO 112/98 IN MATERIA<br>DI TUTELA AMBIENTALE.   |          | 0,00                              | 0,00                             | 0,00                        |  |
|                           |             |             |             | PREVISIONE DEF. ESERCIZIO PRECEDENTE:  |          |                                   |                                  |                             |  |
|                           |             |             |             | C.S. CONNESSI: 611066 611067   |          |                                   |                                  |                             |  |

| R E G I O N E P U G L I A |                         | ESERCIZIO FINANZIARIO 2013   |                       | STATO DI PREVISIONE DELLE ENTRATE |                                  | ALLEGATO 02                 |  |
|---------------------------|-------------------------|--|-----------------------|-----------------------------------|----------------------------------|-----------------------------|--|
| NUMERO                    | T C U<br>I A P<br>T T B | D E S C R I Z I O N E  | C A P I T O L I       | RESIDUI<br>PRESUNTI<br>€          | PREVISIONI<br>DI COMPETENZA<br>€ | PREVISIONI<br>DI CASSA<br>€ |  |
|                           | 2 . 1 . 18              |  |                       |                                   |                                  |                             |  |
| 2033406                   |                         | ASSEGNAZIONI STATALI PER INTERVENTI IN ATTUAZIONE DEL PROTOCOLLO DI KYOTO D.M. AMBIENTE DEL 21/05/2001   |                       | 0,00                              | 0,00                             | 0,00                        |  |
|                           |                         | <b>PREVISIONE DEF. ESERCIZIO PRECEDENTE:</b>   |                       |                                   |                                  |                             |  |
|                           |                         | <b>C.S. CONNESSI: 611068</b>   |                       |                                   |                                  |                             |  |
|                           | 2 . 1 . 18              |  |                       |                                   |                                  |                             |  |
| 2033407                   |                         | ASSEGNAZIONE PER L'ATTUAZIONE DEL PROGETTO WETLANDS II - INTERREG III B - CASES  |                       | 265.278,23                        | 0,00                             | 265.278,23                  |  |
|                           |                         | <b>PREVISIONE DEF. ESERCIZIO PRECEDENTE:</b>   |                       |                                   |                                  |                             |  |
|                           |                         | <b>CAP. RESIDUI:</b>   | <b>2033407 / 2003</b> | 265.278,23                        |                                  |                             |  |
|                           |                         | <b>C.S. CONNESSI: 581070</b>   |                       |                                   |                                  |                             |  |
|                           | 2 . 1 . 18              |  |                       |                                   |                                  |                             |  |
| 2033420                   |                         | ASSEGNAZIONI STATALI PER INTERVENTI STRAORDINARI PROGRAMMA TRIENNALE TUTELA AMBIENTALE 1994-1996 - SINA (SISTEMA INFORMATIVO NAZIONALE AMBIENTALE) RIFERIMENTO TERRITORIALE PFR (PUNTO FOCALE REGIONALE) D.G.R. N. 1124/05 - |                       | 0,00                              | 0,00                             | 0,00                        |  |
|                           |                         | <b>PREVISIONE DEF. ESERCIZIO PRECEDENTE:</b>   |                       |                                   |                                  |                             |  |
|                           |                         | <b>C.S. CONNESSI: 581090</b>   |                       |                                   |                                  |                             |  |
|                           | 2 . 1 . 18              |  |                       |                                   |                                  |                             |  |
| 2046315                   |                         | MONITORAGGIO MARINO COSTIERO 2001-2003. L.979/82   |                       | 0,00                              | 0,00                             | 0,00                        |  |
|                           |                         | <b>PREVISIONE DEF. ESERCIZIO PRECEDENTE:</b>   |                       |                                   |                                  |                             |  |
|                           |                         | <b>C.S. CONNESSI: 611054</b>   |                       |                                   |                                  |                             |  |

| R E G I O N E P U G L I A |             |             |             | ESERCIZIO FINANZIARIO 2013  | STATO DI PREVISIONE DELLE ENTRATE |                                  | ALLEGATO 02                 |
|---------------------------|-------------|-------------|-------------|---|-----------------------------------|----------------------------------|-----------------------------|
| NUMERO                    | T<br>I<br>T | C<br>A<br>T | U<br>P<br>B | D E S C R I Z I O N E C A P I T O L I   | RESIDUI<br>PRESUNTI<br>€          | PREVISIONI<br>DI COMPETENZA<br>€ | PREVISIONI<br>DI CASSA<br>€ |
|                           |             |             |             | 2.1.18  |                                   |                                  |                             |
| 2046316                   |             |             |             | TRASFERIMENTO FONDI F.A.S. 2004/2007 DEL. CIPE N. 19/2004 - DGR N. 1961/2006 - PROGETTO GRASTEPP - TRA GRAVINE E STEPPE.<br><br>PREVISIONE DEF. ESERCIZIO PRECEDENTE:<br><br>C.S. CONNESSI: 611036            611037  | 0,00                              | 0,00                             | 0,00                        |
|                           |             |             |             | 2.1.18  |                                   |                                  |                             |
| 2047035                   |             |             |             | SOMME RELATIVE ALL'ATTUAZIONE DELL'ACCORDO DI PROGRAMMA CONCERNENTE IL SIN DI BRINDISI E PER L'ATTUAZIONE DEGLI INTERVENTI DI MESSA IN SICUREZZA E BONIFICA DELLE AREE COMPRESI NEI SITI DI INTERESSE NAZIONALE DI TARANTO, MANFREDONIA E BARI-FIBRONIT EX D.M. 468/2001 E 308/2009<br><br>PREVISIONE DEF. ESERCIZIO PRECEDENTE:                      499.961,98<br><br>C.S. CONNESSI: 611110 | 0,00                              | 0,00                             | 0,00                        |
|                           |             |             |             | 2.1.18  |                                   |                                  |                             |
| 2050545                   |             |             |             | ASSEGNAZIONE STATALE PER REALIZZAZIONE PARCHI NATURALI.-L.394/91<br><br>PREVISIONE DEF. ESERCIZIO PRECEDENTE:<br><br>C.S. CONNESSI: 581030  | 0,00                              | 0,00                             | 0,00                        |
|                           |             |             |             | 2.1.18  |                                   |                                  |                             |
| 2056263                   |             |             |             | TRASFERIMENTI DA PARTE DEL MINISTERO DELL'AMBIENTE L'ACCORDO DI PROGRAMMA INFORMAZIONE, FORMAZIONE ED EDUCAZIONE AMBIENTALE - INFEA DELIBERA CONFERENZA STATO-REGIONI DEL 17/01/2002.<br><br>PREVISIONE DEF. ESERCIZIO PRECEDENTE:                      300,55<br><br>C.S. CONNESSI: 611024   | 0,00                              | 0,00                             | 0,00                        |
|                           |             |             |             | <b>TOTALE U.P.B.</b>  | <b>2.812.043,20</b>               | <b>0,00</b>                      | <b>2.812.043,20</b>         |



| R E G I O N E |                  | P U G L I A                               |             | ESERCIZIO FINANZIARIO 2013   |  | STATO DI PREVISIONE DELLE ENTRATE |                                  | ALLEGATO 02                 |  |
|---------------|------------------|---|-------------|--|--|-----------------------------------|----------------------------------|-----------------------------|--|
| TITOLO        |                  | 2   |             | ENTRATE DERIVANTI DA CONTRIBUTI E TRASFERIMENTI DI PARTE CORRENTE DALL'UNIONE EUROPEA, DELLO STATO E DI ALTRI SOGGETTI   |  |                                   |                                  |                             |  |
| CATEGORIA     |                  | 2 . 1                                     |             | CONTRIBUTI ED ASSEGNAZIONI DI PARTE CORRENTE DELL'U.E., DELLO STATO E DI ALTRI SOGGETTI  |  |                                   |                                  |                             |  |
| U.P.B.        |                  | 2 . 1 . 19                                |             | ASSEGNAZIONI NEL CAMPO DEL LAVORO, PREVIDENZA SOCIALE ED IMMIGRAZIONE  |  |                                   |                                  |                             |  |
| NUMERO        | T<br>I<br>T<br>O | C<br>A<br>T<br>E<br>G<br>O<br>R<br>I<br>A | U<br>P<br>B | D E S C R I Z I O N E C A P I T O L I  |  | RESIDUI<br>PRESUNTI<br>€          | PREVISIONI<br>DI COMPETENZA<br>€ | PREVISIONI<br>DI CASSA<br>€ |  |
|               |                  |   |             | 2 . 1 . 19   |  |                                   |                                  |                             |  |
| 2037280       |                  |   |             | FONDO NAZIONALE PER IL DIRITTO AL LAVORO DEI DISABILI ISTITUITO DALL'ART.13, COMMA 4, L. 68/99.  |  | 0,00                              | 0,00                             | 0,00                        |  |
|               |                  |   |             | PREVISIONE DEF. ESERCIZIO PRECEDENTE:  |  |                                   |                                  |                             |  |
|               |                  |   |             | C.S. CONNESSI: 787010  |  |                                   |                                  |                             |  |
|               |                  |   |             | 2 . 1 . 19   |  |                                   |                                  |                             |  |
| 2047000       |                  |   |             | RISORSE TRASFERITE DAL MINISTERO DAL LAVORO E DELLA PREVIDENZA SOCIALE AI SENSI DELL'ART. 7 COMMA 1 E 8, DEL DECRETO L.VO N. 469/97 E DELL'ART. 7 COMMA 1, DELLA L. 59/97. |  | 0,00                              | 0,00                             | 0,00                        |  |
|               |                  |   |             | PREVISIONE DEF. ESERCIZIO PRECEDENTE:  |  |                                   |                                  |                             |  |
|               |                  |   |             | 2 . 1 . 19   |  |                                   |                                  |                             |  |
| 2047020       |                  |   |             | COFINANZIAMENTO UNIONE EUROPEA DEL PROGETTO WEF-NET, INTERREG 3. INSERIMENTO DELLE DONNE NEI PROCESSI DI SVILUPPO LOCALE.  |  | 0,00                              | 0,00                             | 0,00                        |  |
|               |                  |   |             | PREVISIONE DEF. ESERCIZIO PRECEDENTE:  |  |                                   |                                  |                             |  |
|               |                  |   |             | C.S. CONNESSI: 1103230   |  |                                   |                                  |                             |  |
|               |                  |   |             | 2 . 1 . 19   |  |                                   |                                  |                             |  |
| 2047030       |                  |   |             | COFINANZIAMENTO DELLO STATO PROGETTO WEF-NET, INTERREG 3. INSERIMENTO DELLE DONNE NEI PROCESSI DI SVILUPPO LOCALE.   |  | 0,00                              | 0,00                             | 0,00                        |  |
|               |                  |   |             | PREVISIONE DEF. ESERCIZIO PRECEDENTE:  |  |                                   |                                  |                             |  |
|               |                  |   |             | C.S. CONNESSI: 1103231   |  |                                   |                                  |                             |  |

| R E G I O N E P U G L I A |             |             |             | ESERCIZIO FINANZIARIO 2013   | STATO DI PREVISIONE DELLE ENTRATE | ALLEGATO                         | 02                          |
|---------------------------|-------------|-------------|-------------|--|-----------------------------------|----------------------------------|-----------------------------|
| NUMERO                    | T<br>I<br>T | C<br>A<br>T | U<br>P<br>B | D E S C R I Z I O N E C A P I T O L I  | RESIDUI<br>PRESUNTI<br>€          | PREVISIONI<br>DI COMPETENZA<br>€ | PREVISIONI<br>DI CASSA<br>€ |
|                           |             |             |             | 2.1.19   |                                   |                                  |                             |
| 2047040                   |             |             |             | FINANZIAMENTO DALL'UNIONE EUROPEA DEI FONDI PER IL PROGETTO IDEA . AREA TERRE DI BARI 2003. STRATEGIA DI CONTRASTO ALL'EMERSIONE DEL LAVORO SOMMERSO. DGR. N. 886/04         | 0,00                              | 0,00                             | 0,00                        |
|                           |             |             |             | PREVISIONE DEF. ESERCIZIO PRECEDENTE:  |                                   |                                  |                             |
|                           |             |             |             | C.S. CONNESSI: 1103232   |                                   |                                  |                             |
|                           |             |             |             | 2.1.19   |                                   |                                  |                             |
| 2047050                   |             |             |             | TRASFERIMENTI DEL MINISTERO DEL LAVORO E DELLE POLITICHE SOCIALI PER IL NUOVO ACCORDO ALLOGGI DEL 29/12/2010   | 0,00                              | 0,00                             | 0,00                        |
|                           |             |             |             | PREVISIONE DEF. ESERCIZIO PRECEDENTE:  | 800.000,00                        |                                  |                             |
|                           |             |             |             | CAP. RESIDUI: 2047050 / 2012   | 0,00                              |                                  |                             |
|                           |             |             |             | C.S. CONNESSI: 814050  |                                   |                                  |                             |
|                           |             |             |             | 2.1.19   |                                   |                                  |                             |
| 2056000                   |             |             |             | ASSEGNAZIONE STATALE A DESTINAZIONE VINCOLATA PROGETTI L.S.U ART. 45 COMMA 6 L.144/1999.   | 1.492,55                          | 0,00                             | 1.492,55                    |
|                           |             |             |             | PREVISIONE DEF. ESERCIZIO PRECEDENTE:  | 1.700.750,08                      |                                  |                             |
|                           |             |             |             | CAP. RESIDUI: 2056000 / 2011   | 1.492,55                          |                                  |                             |
|                           |             |             |             | C.S. CONNESSI: 953070  |                                   |                                  |                             |
|                           |             |             |             | 2.1.19   |                                   |                                  |                             |
| 2056010                   |             |             |             | FONDI IN FAVORE DEI LSU ART. 78 C. 3 - INTERVENTO SPERIMENTALE PER LA RICOLLOCAZIONE DEI LAVORATORI IN MOBILITA' DELLE EX CASE DI CURA RIUNITE E DEI 150 LAVORATORI L.S.U. - | 0,00                              | 0,00                             | 0,00                        |
|                           |             |             |             | PREVISIONE DEF. ESERCIZIO PRECEDENTE:  |                                   |                                  |                             |
|                           |             |             |             | C.S. CONNESSI: 952040  |                                   |                                  |                             |

| R E G I O N E |             | P U G L I A |             | ESERCIZIO FINANZIARIO 2013   |  | STATO DI PREVISIONE DELLE ENTRATE |                                  | ALLEGATO 02                 |  |
|---------------|-------------|-------------|-------------|--|--|-----------------------------------|----------------------------------|-----------------------------|--|
| NUMERO        | T<br>I<br>T | C<br>A<br>T | U<br>P<br>B | DESCRIZIONE CAPITOLI   |  | RESIDUI<br>PRESUNTI<br>€          | PREVISIONI<br>DI COMPETENZA<br>€ | PREVISIONI<br>DI CASSA<br>€ |  |
|               |             |             |             | 2.1.19   |  |                                   |                                  |                             |  |
| 2056050       |             |             |             | ASSEGNAZIONI STATALI A DESTINAZIONE VINCOLATA PER ACCERTAMENTO QUALIFICA PROFESSIONALE. (ALLEGATO 4B DPCM DEL 14/12/2000<br><br>PREVISIONE DEF. ESERCIZIO PRECEDENTE:<br><br>C.S. CONNESSI: 953085   |  | 0,00                              | 0,00                             | 0,00                        |  |
|               |             |             |             | 2.1.19   |  |                                   |                                  |                             |  |
| 2056165       |             |             |             | ASSEGNAZIONI STATALI A DESTINAZIONE VINCOLATA PER LA RIPARTIZIONE AI SENSI DELL'ART. 45 DEL DECRETO LEGISLATIVO 25/7/98, N.286, DELLO STANZIAMENTO DEL FONDO NAZIONALE PER LE POLITICHE MIGRATORIE.<br><br>PREVISIONE DEF. ESERCIZIO PRECEDENTE:<br><br>C.S. CONNESSI: 783152  |  | 0,00                              | 0,00                             | 0,00                        |  |
|               |             |             |             | 2.1.19   |  |                                   |                                  |                             |  |
| 2056201       |             |             |             | CONTRIBUTO CORECOM ALL'UFFICIO DELLA CONSIGLIERA DI PARITA' SU PROPOSTA PROGETTUALE -EMITTENTI LOCALI E DIFFERENZE DI GENERE - LA PAROLA ALLE DONNE.<br><br>PREVISIONE DEF. ESERCIZIO PRECEDENTE:<br><br>C.S. CONNESSI: 953076   |  | 0,00                              | 0,00                             | 0,00                        |  |
|               |             |             |             | 2.1.19   |  |                                   |                                  |                             |  |
| 2056203       |             |             |             | ASSEGNAZIONI STATALI A DESTINAZIONE VINCOLATA PER LA RIPARTIZIONE AI SENSI DELL'ART.20 DELLA L.266/97 E CIRC.MIN.LAVORO - DIR.GEN.IMPIEGO N.12/97 DEL 10% DELLO STANZIAMENTO PER RIMBORSO ONERI SOSTENUTI DAGLI ISTITUTI PREVIDENZIALI PER ATTIVITÀ UTILI ALLA RICOLLOCAZIONE DEI DIRIGENTI IL CUI RAPPORTO DI LAVORO È CESSATO.<br><br>PREVISIONE DEF. ESERCIZIO PRECEDENTE:<br><br>C.S. CONNESSI: 953080 |  | 0,00                              | 0,00                             | 0,00                        |  |

| R E G I O N E P U G L I A |             |             | ESERCIZIO FINANZIARIO 2013 | STATO DI PREVISIONE DELLE ENTRATE   | ALLEGATO 02              |                                  |                             |
|---------------------------|-------------|-------------|----------------------------|---|--------------------------|----------------------------------|-----------------------------|
| NUMERO                    | T<br>I<br>T | C<br>A<br>T | U<br>P<br>B                | D E S C R I Z I O N E C A P I T O L I   | RESIDUI<br>PRESUNTI<br>€ | PREVISIONI<br>DI COMPETENZA<br>€ | PREVISIONI<br>DI CASSA<br>€ |
|                           |             |             |                            | 2 . 1 . 19  |                          |                                  |                             |
| 2056206                   |             |             |                            | TRASFERIMENTO RISORSE EURES EX D.L.VO 469/97.<br>PREVISIONE DEF. ESERCIZIO PRECEDENTE:<br>C.S. CONNESSI: 953096   | 0,00                     | 0,00                             | 0,00                        |
|                           |             |             |                            | 2 . 1 . 19  |                          |                                  |                             |
| 2056212                   |             |             |                            | ASSEGNAZIONI STATALI RELATIVI AL TRATTAMENTO<br>ECONOMICO ACCESSORIO DEL PERSONALE INDICATO<br>ALL'ART. 1 COMMA 2 DEL DPCM 14/12/2000.<br>PREVISIONE DEF. ESERCIZIO PRECEDENTE:<br>C.S. CONNESSI: 787020                                    | 0,00                     | 0,00                             | 0,00                        |
|                           |             |             |                            | 2 . 1 . 19  |                          |                                  |                             |
| 2056214                   |             |             |                            | ASSEGNAZIONI STATALI RELATIVI AL TRATTAMENTO<br>ECONOMICO DEL PERSONALE INDICATO ALL'ART. 1 COMMA<br>2 DEL DPCM 14/12/2000.<br>PREVISIONE DEF. ESERCIZIO PRECEDENTE:<br>C.S. CONNESSI: 787030   | 0,00                     | 0,00                             | 0,00                        |
|                           |             |             |                            | 2 . 1 . 19  |                          |                                  |                             |
| 2056216                   |             |             |                            | ASSEGNAZIONI STATALI A DESTINAZIONE VINCOLATA<br>RELATIVE AL FUNZIONAMENTO E ALLE ATTIVITÀ DI<br>CONSIGLIERE REGIONALE E PROVINCIALE DI PARITÀ .<br>DEL D.LVO N.196/2000.<br>PREVISIONE DEF. ESERCIZIO PRECEDENTE:<br>C.S. CONNESSI: 953075 | 0,00                     | 0,00                             | 0,00                        |
|                           |             |             |                            |   | 119.711,15               |                                  |                             |

| R E G I O N E |             | P U G L I A |             | ESERCIZIO FINANZIARIO 2013   |                | STATO DI PREVISIONE DELLE ENTRATE |                                  | ALLEGATO 02                 |  |
|---------------|-------------|-------------|-------------|--|----------------|-----------------------------------|----------------------------------|-----------------------------|--|
| NUMERO        | T<br>I<br>T | C<br>A<br>T | U<br>P<br>B | DESCRIZIONE CAPITOLI   |                | RESIDUI<br>PRESUNTI<br>€          | PREVISIONI<br>DI COMPETENZA<br>€ | PREVISIONI<br>DI CASSA<br>€ |  |
|               |             |             |             | 2.1  | .19            |                                   |                                  |                             |  |
| 2056220       |             |             |             | TRASFERIMENTO STATALE PER IL SERVIZIO DI CONTROLLO E MONITORAGGIO DEL PATRIMONIO BOSCHIVO PUGLIESE PREVENZIONE RISCHIO INCENDI - QUOTA STATALE- CONVENZIONE STATO/REGIONI/SMA S.P.A. DI CUI ALLA DGR 1489/01 |                | 0,00                              | 0,00                             | 0,00                        |  |
|               |             |             |             | PREVISIONE DEF. ESERCIZIO PRECEDENTE:  |                |                                   |                                  |                             |  |
|               |             |             |             | C.S. CONNESSI: 953055  |                |                                   |                                  |                             |  |
|               |             |             |             | 2.1  | .19            |                                   |                                  |                             |  |
| 2056222       |             |             |             | ASSEGNAZIONE STATALE A DESTINAZIONE VINCOLATA - POLITICHE ATTIVE DEL LAVORO - PROGETTO P.A.R.I. -  |                | 400.000,00                        | 0,00                             | 400.000,00                  |  |
|               |             |             |             | PREVISIONE DEF. ESERCIZIO PRECEDENTE:  |                |                                   |                                  |                             |  |
|               |             |             |             | CAP. RESIDUI:  | 2056222 / 2008 | 400.000,00                        |                                  |                             |  |
|               |             |             |             | C.S. CONNESSI: 951025  |                |                                   |                                  |                             |  |
|               |             |             |             | 2.1  | .19            |                                   |                                  |                             |  |
| 2056257       |             |             |             | TRASFERIMENTI STATALI PER PROGETTI, ANCHE FORMATIVI, PER L'EMERSIONE DEL LAVORO NON REGOLARE. L. 236/93 E DELIB. CIPE 138/2000 E 48/2001.  |                | 0,00                              | 0,00                             | 0,00                        |  |
|               |             |             |             | PREVISIONE DEF. ESERCIZIO PRECEDENTE:  |                |                                   |                                  |                             |  |
|               |             |             |             | C.S. CONNESSI: 956057  |                |                                   |                                  |                             |  |
|               |             |             |             | 2.1  | .19            |                                   |                                  |                             |  |
| 2056258       |             |             |             | ASSEGNAZIONE STATALE A DESTINAZIONE VINCOLATA. ATTIVITA' DI POLITICHE ATTIVE DEL LAVORO - FONDO PER L'OCCUPAZIONE.   |                | 0,00                              | 0,00                             | 0,00                        |  |
|               |             |             |             | PREVISIONE DEF. ESERCIZIO PRECEDENTE:  |                |                                   |                                  |                             |  |
|               |             |             |             | C.S. CONNESSI: 952050  |                |                                   |                                  |                             |  |

| R E G I O N E P U G L I A |             |             | ESERCIZIO FINANZIARIO 2013 |   | STATO DI PREVISIONE DELLE ENTRATE |                          | ALLEGATO 02                      |                             |
|---------------------------|-------------|-------------|----------------------------|---|-----------------------------------|--------------------------|----------------------------------|-----------------------------|
| NUMERO                    | T<br>I<br>T | C<br>A<br>T | U<br>P<br>B                | DESCRIZIONE   | CAPITOLI                          | RESIDUI<br>PRESUNTI<br>€ | PREVISIONI<br>DI COMPETENZA<br>€ | PREVISIONI<br>DI CASSA<br>€ |
|                           |             |             |                            | 2 . 1 . 19  |                                   |                          |                                  |                             |
| 2056261                   |             |             |                            | ASSEGNAZIONE FONDI DERIVANTI DAL D.L.VO N.286 DEL<br>25/7/98 ARTT. 18 E 45. |                                   | 134.375,18               | 0,00                             | 134.375,18                  |
|                           |             |             |                            | PREVISIONE DEF. ESERCIZIO PRECEDENTE:                                       |                                   |                          |                                  |                             |
|                           |             |             |                            | CAP. RESIDUI:   | 2056261 / 2007                    | 134.375,18               |                                  |                             |
|                           |             |             |                            | C.S. CONNESSI:  | 951045                            |                          |                                  |                             |
|                           |             |             |                            | TOTALE U.P.B.   | 2 . 1 . 19                        | 535.867,73               | 0,00                             | 535.867,73                  |

| R E G I O N E |             | P U G L I A |             | ESERCIZIO FINANZIARIO 2013   |  | STATO DI PREVISIONE DELLE ENTRATE |                                  | ALLEGATO 02                 |  |
|---------------|-------------|-------------|-------------|--|--|-----------------------------------|----------------------------------|-----------------------------|--|
| TITOLO        |             | 2           |             | ENTRATE DERIVANTI DA CONTRIBUTI E TRASFERIMENTI DI PARTE CORRENTE DALL'UNIONE EUROPEA, DELLO STATO E DI ALTRI SOGGETTI   |  |                                   |                                  |                             |  |
| CATEGORIA     |             | 2 . 1       |             | CONTRIBUTI ED ASSEGNAZIONI DI PARTE CORRENTE DELL'U.E., DELLO STATO E DI ALTRI SOGGETTI  |  |                                   |                                  |                             |  |
| U.P.B.        |             | 2 . 1 . 20  |             | ASSEGNAZIONI IN MATERIA DI PUBBLICA ISTRUZIONE   |  |                                   |                                  |                             |  |
| NUMERO        | T<br>I<br>T | C<br>A<br>T | U<br>P<br>B | DESCRIZIONE CAPITOLI   |  | RESIDUI<br>PRESUNTI<br>€          | PREVISIONI<br>DI COMPETENZA<br>€ | PREVISIONI<br>DI CASSA<br>€ |  |
|               |             |             |             | 2 . 1 . 20   |  |                                   |                                  |                             |  |
| 2039000       |             |             |             | ASSEGNAZIONI STATALI PER RIPARTIZIONE DEL FONDO DI INTERVENTO INTEGRATIVO PER LA CONCESSIONE DEI PRESIDI D'ONORE E L'ELARGIZIONE DI BORSE DI STUDIO. (L.2/12/91 N.390 ART. 16 E 4) |  | 0,00                              | 0,00                             | 0,00                        |  |
|               |             |             |             | PREVISIONE DEF. ESERCIZIO PRECEDENTE:  |  | 636.295,09                        |                                  |                             |  |
|               |             |             |             | CAP. RESIDUI: 2039000 / 2012   |  | 0,00                              |                                  |                             |  |
|               |             |             |             | C.S. CONNESSI: 916025  |  |                                   |                                  |                             |  |
|               |             |             |             | 2 . 1 . 20   |  |                                   |                                  |                             |  |
| 2039200       |             |             |             | ASSEGNAZIONE RISORSE DA PRESIDENZA CONSIGLIO MINISTRI SU FONDO PER INTERVENTI STRAORDINARI EX ART. 32 BIS DECRETO LEGGE N. 269/2003, CONVERTITO CON LEGGE 326/2003.                |  | 0,00                              | 0,00                             | 0,00                        |  |
|               |             |             |             | PREVISIONE DEF. ESERCIZIO PRECEDENTE:  |  | 1.796.732,46                      |                                  |                             |  |
|               |             |             |             | C.S. CONNESSI: 916065  |  |                                   |                                  |                             |  |
|               |             |             |             | 2 . 1 . 20   |  |                                   |                                  |                             |  |
| 2039500       |             |             |             | FINANZIAMENTO STATALE DA DEVOLVERE AI COMUNI PER LA FORNITURA DI LIBRI DI TESTO - L.448/98.  |  | 232.934,94                        | 0,00                             | 232.934,94                  |  |
|               |             |             |             | PREVISIONE DEF. ESERCIZIO PRECEDENTE:  |  | 10.731.171,00                     |                                  |                             |  |
|               |             |             |             | CAP. RESIDUI: 2039500 / 2007   |  | 232.934,94                        |                                  |                             |  |
|               |             |             |             | C.S. CONNESSI: 911020  |  |                                   |                                  |                             |  |

| R E G I O N E P U G L I A |             |             |             | ESERCIZIO FINANZIARIO 2013  | STATO DI PREVISIONE DELLE ENTRATE | ALLEGATO                         | 02                          |
|---------------------------|-------------|-------------|-------------|---|-----------------------------------|----------------------------------|-----------------------------|
| NUMERO                    | T<br>I<br>T | C<br>A<br>T | U<br>P<br>B | D E S C R I Z I O N E C A P I T O L I   | RESIDUI<br>PRESUNTI<br>€          | PREVISIONI<br>DI COMPETENZA<br>€ | PREVISIONI<br>DI CASSA<br>€ |
|                           |             |             |             | 2.1.20  |                                   |                                  |                             |
| 2039510                   |             |             |             | TRASFERIMENTI STATALI IN MATERIA DI PUBBLICA<br>ISTRUZIONE. D.L.VO 112/98 ART. 138 E L.R. 24/2000<br>ART.25   | 0,00                              | 0,00                             | 0,00                        |
|                           |             |             |             | PREVISIONE DEF. ESERCIZIO PRECEDENTE:   |                                   |                                  |                             |
|                           |             |             |             | C.S. CONNESSI: 911030   |                                   |                                  |                             |
|                           |             |             |             | 2.1.20  |                                   |                                  |                             |
| 2039600                   |             |             |             | FINANZIAMENTO STATALE DA DEVOLVERE AI COMUNI PER<br>L'ASSEGNAZIONE BORSE DI STUDIO. L. 62/00 ART. 1<br>C. 12 --                                     | 199.283,75                        | 0,00                             | 199.283,75                  |
|                           |             |             |             | PREVISIONE DEF. ESERCIZIO PRECEDENTE:   |                                   |                                  |                             |
|                           |             |             |             | CAP. RESIDUI: 2039600 / 2011  | 199.283,75                        |                                  |                             |
|                           |             |             |             | C.S. CONNESSI: 916045   |                                   |                                  |                             |
|                           |             |             |             | 2.1.20  |                                   |                                  |                             |
| 2039610                   |             |             |             | FONDI STATALI PER LA TUTELA DELLE MINORANZE<br>LINGUISTICHE. L. 482/99  | 0,00                              | 0,00                             | 0,00                        |
|                           |             |             |             | PREVISIONE DEF. ESERCIZIO PRECEDENTE:   | 288.710,00                        |                                  |                             |
|                           |             |             |             | CAP. RESIDUI: 2039610 / 2012  | 0,00                              |                                  |                             |
|                           |             |             |             | C.S. CONNESSI: 916050   |                                   |                                  |                             |
|                           |             |             |             | 2.1.20  |                                   |                                  |                             |
| 2039620                   |             |             |             | TRASFERIMENTI STATALI PER BENI STRUMENTALI<br>CONNESSI ALL'ESERCIZIO DELLE FUNZIONI TRASFERITE<br>IN MATERIA DI ISTRUZIONE SCOLASTICA. DPCM 1311/00 | 0,00                              | 0,00                             | 0,00                        |
|                           |             |             |             | PREVISIONE DEF. ESERCIZIO PRECEDENTE:   |                                   |                                  |                             |
|                           |             |             |             | C.S. CONNESSI: 916620   |                                   |                                  |                             |



| R E G I O N E |             | P U G L I A |             | ESERCIZIO FINANZIARIO 2013   |          | STATO DI PREVISIONE DELLE ENTRATE |                                  | ALLEGATO 02                 |  |
|---------------|-------------|-------------|-------------|--|----------|-----------------------------------|----------------------------------|-----------------------------|--|
| NUMERO        | T<br>I<br>T | C<br>A<br>T | U<br>P<br>B | DESCRIZIONE  | CAPITOLI | RESIDUI<br>PRESUNTI<br>€          | PREVISIONI<br>DI COMPETENZA<br>€ | PREVISIONI<br>DI CASSA<br>€ |  |
|               |             |             |             | 2.1.20   |          |                                   |                                  |                             |  |
| 2039625       |             |             |             | TRASFERIMENTO FONDI STATALI PER L'EDILIZIA SCOLASTICA AI SENSI DEL COMMA 625, ART. 1, L.296/2006.  |          | 0,00                              | 0,00                             | 0,00                        |  |
|               |             |             |             | PREVISIONE DEF. ESERCIZIO PRECEDENTE:  |          |                                   |                                  |                             |  |
|               |             |             |             | C.S. CONNESSI: 916060  |          |                                   |                                  |                             |  |
|               |             |             |             | 2.1.20   |          |                                   |                                  |                             |  |
| 2046810       |             |             |             | ASSEGNAZIONE DI SOMME STATALI PER LA REALIZZAZIONE DELL'ANAGRAFE NAZIONALE PER L'EDILIZIA SCOLASTICA (L.11.01.97, N.23, ART.7)   |          | 0,00                              | 0,00                             | 0,00                        |  |
|               |             |             |             | PREVISIONE DEF. ESERCIZIO PRECEDENTE:  |          |                                   |                                  |                             |  |
|               |             |             |             | C.S. CONNESSI: 916040  |          |                                   |                                  |                             |  |
|               |             |             |             | 2.1.20   |          |                                   |                                  |                             |  |
| 2046820       |             |             |             | ASSEGNAZIONE FONDI LEGGE 28/8/97 N. 284 IN MATERIA DI PREVENZIONE DELLA CECITA' E RIABILITAZIONE VISIVA E INTEGRAZIONE SOCIALE E LAVORATIVA DEI CIECHI PLURIMINORATI.  |          | 0,00                              | 0,00                             | 0,00                        |  |
|               |             |             |             | PREVISIONE DEF. ESERCIZIO PRECEDENTE:  |          |                                   |                                  |                             |  |
|               |             |             |             | C.S. CONNESSI: 916042  |          |                                   |                                  |                             |  |
|               |             |             |             | 2.1.20   |          |                                   |                                  |                             |  |
| 2056259       |             |             |             | TRASFERIMENTO DELLE RISORSE PER IL POTENZIAMENTO DEI SERVIZI PER L'IMPIEGO E GLI UFFICI DI COLLOCAMENTO DELLA GENTE DI MARE. ART. 1, COMMA 1165 DELLA LEGGE 27.12.2006, N. 296 E ART. 117, COMMA 5, DELLA LEGGE N. 388/2000. |          | 0,00                              | 0,00                             | 0,00                        |  |
|               |             |             |             | PREVISIONE DEF. ESERCIZIO PRECEDENTE:  |          |                                   |                                  |                             |  |
|               |             |             |             | C.S. CONNESSI: 951050  |          |                                   |                                  |                             |  |
|               |             |             |             | TOTALE U.P.B.  | 2.1.20   | 432.218,69                        | 0,00                             | 432.218,69                  |  |

| R E G I O N E |             | P U G L I A |             | ESERCIZIO FINANZIARIO 2013   |  | STATO DI PREVISIONE DELLE ENTRATE |                                  | ALLEGATO 02                 |  |
|---------------|-------------|-------------|-------------|--|--|-----------------------------------|----------------------------------|-----------------------------|--|
| TITOLO        |             | 2           |             | ENTRATE DERIVANTI DA CONTRIBUTI E TRASFERIMENTI DI PARTE CORRENTE DALL'UNIONE EUROPEA, DELLO STATO E DI ALTRI SOGGETTI |  |                                   |                                  |                             |  |
| CATEGORIA     |             | 2 . 1       |             | CONTRIBUTI ED ASSEGNAZIONI DI PARTE CORRENTE DELL'U.E., DELLO STATO E DI ALTRI SOGGETTI                                |  |                                   |                                  |                             |  |
| U.P.B.        |             | 2 . 1 . 21  |             | ASSEGNAZIONI PER PROGRAMMI OPERATIVI DI FORMAZIONE PROFESSIONALE   |  |                                   |                                  |                             |  |
| NUMERO        | T<br>I<br>T | C<br>A<br>T | U<br>P<br>B | D E S C R I Z I O N E C A P I T O L I  |  | RESIDUI<br>PRESUNTI<br>€          | PREVISIONI<br>DI COMPETENZA<br>€ | PREVISIONI<br>DI CASSA<br>€ |  |
|               |             |             |             | 2 . 1 . 21   |  |                                   |                                  |                             |  |
| 2050415       |             |             |             | ATTIVITA' SPECIFICHE FINANZIATE EX ART. 26 LEGGE 845/78.   |  | 3.060.208,73                      | 0,00                             | 3.060.208,73                |  |
|               |             |             |             | PREVISIONE DEF. ESERCIZIO PRECEDENTE:  |  |                                   |                                  |                             |  |
|               |             |             |             | CAP. RESIDUI: 2050415 / 1992   |  | 197.983,75                        |                                  |                             |  |
|               |             |             |             | 2050415 / 2001   |  | 2.862.224,98                      |                                  |                             |  |
|               |             |             |             | C.S. CONNESSI: 971020  |  |                                   |                                  |                             |  |
|               |             |             |             | 2 . 1 . 21   |  |                                   |                                  |                             |  |
| 2050420       |             |             |             | INTERVENTI FORMATIVI FINALIZZATI ALL'INGRESSO IN ITALIA DI CITTADINI EXTRACOMUNITARI PER MOTIVI DI LAVORO              |  | 199.520,00                        | 0,00                             | 199.520,00                  |  |
|               |             |             |             | PREVISIONE DEF. ESERCIZIO PRECEDENTE:  |  |                                   |                                  |                             |  |
|               |             |             |             | CAP. RESIDUI: 2050420 / 2006   |  | 199.520,00                        |                                  |                             |  |
|               |             |             |             | C.S. CONNESSI: 962040  |  |                                   |                                  |                             |  |
|               |             |             |             | 2 . 1 . 21   |  |                                   |                                  |                             |  |
| 2050519       |             |             |             | FINANZIAMENTO STRAORDINARIO DELLO STATO PER L'INNOVAZIONE DEL SISTEMA FORMATIVO REGIONALE: LEGGE N.492/88.             |  | 1.885.584,14                      | 0,00                             | 1.885.584,14                |  |
|               |             |             |             | PREVISIONE DEF. ESERCIZIO PRECEDENTE:  |  |                                   |                                  |                             |  |
|               |             |             |             | CAP. RESIDUI: 2050519 / 1992   |  | 1.885.584,14                      |                                  |                             |  |
|               |             |             |             | C.S. CONNESSI: 962045  |  |                                   |                                  |                             |  |

| R E G I O N E |             | P U G L I A |             | ESERCIZIO FINANZIARIO 2013   |  | STATO DI PREVISIONE DELLE ENTRATE |                                  | ALLEGATO 02                 |  |
|---------------|-------------|-------------|-------------|--|--|-----------------------------------|----------------------------------|-----------------------------|--|
| NUMERO        | T<br>I<br>T | C<br>A<br>T | U<br>P<br>B | DESCRIZIONE CAPITOLI   |  | RESIDUI<br>PRESUNTI<br>€          | PREVISIONI<br>DI COMPETENZA<br>€ | PREVISIONI<br>DI CASSA<br>€ |  |
|               |             |             |             | 2.1.21   |  |                                   |                                  |                             |  |
| 2050530       |             |             |             | ASSEGNAZIONE FONDI DELLO STATO PER LA FORMAZIONE<br>E L'ORIENTAMENTO PROFESSIONALE - POR 2000-2006   |  | 43.166.259,71                     | 0,00                             | 43.166.259,71               |  |
|               |             |             |             | PREVISIONE DEF. ESERCIZIO PRECEDENTE:  |  | 399.453,57                        |                                  |                             |  |
|               |             |             |             | CAP. RESIDUI: 2050530 / 2012   |  | 0,00                              |                                  |                             |  |
|               |             |             |             | 2050530 / 2005   |  | 1.072.747,98                      |                                  |                             |  |
|               |             |             |             | 2050530 / 2006   |  | 33.881.114,87                     |                                  |                             |  |
|               |             |             |             | 2050530 / 2009   |  | 2.822.396,86                      |                                  |                             |  |
|               |             |             |             | 2050530 / 2008   |  | 5.390.000,00                      |                                  |                             |  |
|               |             |             |             | C.S. CONNESSI: 1093110 1093203 1093301   |  |                                   |                                  |                             |  |
|               |             |             |             | 1093302 1093303 1093304  |  |                                   |                                  |                             |  |
|               |             |             |             | 1093305 1093306 1093307  |  |                                   |                                  |                             |  |
|               |             |             |             | 1093308 1093309 1093310  |  |                                   |                                  |                             |  |
|               |             |             |             | 1093311 1093312 1093314  |  |                                   |                                  |                             |  |
|               |             |             |             | 1093420 1093503 1093604  |  |                                   |                                  |                             |  |
|               |             |             |             | 2.1.21   |  |                                   |                                  |                             |  |
| 2050532       |             |             |             | ASSEGNAZIONI FONDI DELLO STATO PER IL<br>CONFINANZIAMENTO DI INTERVENTI TENDENTI<br>ALL'INSERIMENTO E REINSERIMENTO DI PERSONE ALLA<br>RICERCA DI OCCUPAZIONE. OB.3, REG. CEE 2084/93 -<br>(L.845/78)- POP 1994-99 |  | 3.197.079,37                      | 0,00                             | 3.197.079,37                |  |
|               |             |             |             | PREVISIONE DEF. ESERCIZIO PRECEDENTE:  |  |                                   |                                  |                             |  |
|               |             |             |             | CAP. RESIDUI: 2050532 / 1999   |  | 3.197.079,37                      |                                  |                             |  |
|               |             |             |             | C.S. CONNESSI: 961005  |  |                                   |                                  |                             |  |

| R E G I O N E P U G L I A |             |             |             | ESERCIZIO FINANZIARIO 2013  |                | STATO DI PREVISIONE DELLE ENTRATE |                                  | ALLEGATO 02                 |  |
|---------------------------|-------------|-------------|-------------|---|----------------|-----------------------------------|----------------------------------|-----------------------------|--|
| NUMERO                    | T<br>I<br>T | C<br>A<br>T | U<br>P<br>B | DESCRIZIONE   | CAPITOLI       | RESIDUI<br>PRESUNTI<br>€          | PREVISIONI<br>DI COMPETENZA<br>€ | PREVISIONI<br>DI CASSA<br>€ |  |
|                           |             |             |             | 2.1.21  |                |                                   |                                  |                             |  |
| 2050533                   |             |             |             | ASSEGNAZIONE FONDI DELLO STATO PER IL<br>CONFINANZIAMENTO DI INTERVENTI PER LA FORMAZIONE<br>CONTINUA DEGLI OCCUPATI. OB 4 REG. CEE 2084/93<br>L.845/78-POP 1994-99 |                | 371.099,66                        | 0,00                             | 371.099,66                  |  |
|                           |             |             |             | PREVISIONE DEF. ESERCIZIO PRECEDENTE:   |                |                                   |                                  |                             |  |
|                           |             |             |             | CAP. RESIDUI:   | 2050533 / 1999 | 371.099,66                        |                                  |                             |  |
|                           |             |             |             | C.S. CONNESSI: 961006   |                |                                   |                                  |                             |  |
|                           |             |             |             | 2.1.21  |                |                                   |                                  |                             |  |
| 2050538                   |             |             |             | ASSEGNAZIONE DA PARTE DELLO STATO PER LA GESTIONE<br>DEI FONDI RELATIVI ALL'ART. 9 COMMA 3/3 BIS<br>L.236/93  |                | 24.435.721,43                     | 0,00                             | 24.435.721,43               |  |
|                           |             |             |             | PREVISIONE DEF. ESERCIZIO PRECEDENTE:   |                | 25.792.641,54                     |                                  |                             |  |
|                           |             |             |             | CAP. RESIDUI:   | 2050538 / 2012 | 17.622.712,67                     |                                  |                             |  |
|                           |             |             |             |   | 2050538 / 2001 | 3.756.885,94                      |                                  |                             |  |
|                           |             |             |             |   | 2050538 / 2002 | 1.869.966,80                      |                                  |                             |  |
|                           |             |             |             |   | 2050538 / 2007 | 1.186.156,02                      |                                  |                             |  |
|                           |             |             |             | C.S. CONNESSI: 962046   |                |                                   |                                  |                             |  |

| R E G I O N E |             | P U G L I A |             | ESERCIZIO FINANZIARIO 2013   |  |  | STATO DI PREVISIONE DELLE ENTRATE |                                  | ALLEGATO 02                 |  |
|---------------|-------------|-------------|-------------|--|--|--|-----------------------------------|----------------------------------|-----------------------------|--|
| NUMERO        | T<br>I<br>T | C<br>A<br>T | U<br>P<br>B | DESCRIZIONE CAPITOLI   |  |  | RESIDUI<br>PRESUNTI<br>€          | PREVISIONI<br>DI COMPETENZA<br>€ | PREVISIONI<br>DI CASSA<br>€ |  |
|               |             |             |             | 2.1.21   |  |  |                                   |                                  |                             |  |
| 2050540       |             |             |             | TRASFERIMENTI DIRETTI DALLA CEE (F.S.E.) PER LA FORMAZIONE E ORIENTAMENTO PROFESSIONALE- POR 2000-2006 |  |  | 101.565.185,09                    | 0,00                             | 101.565.185,09              |  |
|               |             |             |             | PREVISIONE DEF. ESERCIZIO PRECEDENTE:  |  |  | 1.059.774,74                      |                                  |                             |  |
|               |             |             |             | CAP. RESIDUI: 2050540 / 2012   |  |  | 0,00                              |                                  |                             |  |
|               |             |             |             | 2050540 / 2006   |  |  | 79.777.193,43                     |                                  |                             |  |
|               |             |             |             | 2050540 / 2009   |  |  | 7.487.991,66                      |                                  |                             |  |
|               |             |             |             | 2050540 / 2008   |  |  | 14.300.000,00                     |                                  |                             |  |
|               |             |             |             | C.S. CONNESSI: 1093110 1093203 1093301   |  |  |                                   |                                  |                             |  |
|               |             |             |             | 1093302 1093303 1093304  |  |  |                                   |                                  |                             |  |
|               |             |             |             | 1093305 1093306 1093307  |  |  |                                   |                                  |                             |  |
|               |             |             |             | 1093308 1093309 1093310  |  |  |                                   |                                  |                             |  |
|               |             |             |             | 1093311 1093312 1093314  |  |  |                                   |                                  |                             |  |
|               |             |             |             | 1093420 1093503 1093604  |  |  |                                   |                                  |                             |  |
|               |             |             |             | 2.1.21   |  |  |                                   |                                  |                             |  |
| 2050544       |             |             |             | INIZIATIVE COMUNITARIE EQUAL MISURA 1.1 . QUOTA F.S.E.   |  |  | 548.887,11                        | 0,00                             | 548.887,11                  |  |
|               |             |             |             | PREVISIONE DEF. ESERCIZIO PRECEDENTE:  |  |  |                                   |                                  |                             |  |
|               |             |             |             | CAP. RESIDUI: 2050544 / 2004   |  |  | 548.887,11                        |                                  |                             |  |
|               |             |             |             | C.S. CONNESSI: 961044  |  |  |                                   |                                  |                             |  |
|               |             |             |             | 2.1.21   |  |  |                                   |                                  |                             |  |
| 2050546       |             |             |             | INIZIATIVE COMUNITARIE EQUAL MISURA 2.2 - QUOTA F.S.E.   |  |  | 346.924,80                        | 0,00                             | 346.924,80                  |  |
|               |             |             |             | PREVISIONE DEF. ESERCIZIO PRECEDENTE:  |  |  |                                   |                                  |                             |  |
|               |             |             |             | CAP. RESIDUI: 2050546 / 2004   |  |  | 346.924,80                        |                                  |                             |  |
|               |             |             |             | C.S. CONNESSI: 961046  |  |  |                                   |                                  |                             |  |

| R E G I O N E P U G L I A |             |             |             | ESERCIZIO FINANZIARIO 2013                             | STATO DI PREVISIONE DELLE ENTRATE | ALLEGATO                         | 02                          |
|---------------------------|-------------|-------------|-------------|--|-----------------------------------|----------------------------------|-----------------------------|
| NUMERO                    | T<br>I<br>T | C<br>A<br>T | U<br>P<br>B | D E S C R I Z I O N E C A P I T O L I                  | RESIDUI<br>PRESUNTI<br>€          | PREVISIONI<br>DI COMPETENZA<br>€ | PREVISIONI<br>DI CASSA<br>€ |
|                           |             |             |             | 2.1.21   |                                   |                                  |                             |
| 2050547                   |             |             |             | INIZIATIVE COMUNITARIE EQUAL MISURA 3.1 - QUOTA F.S.E. | 466.451,19                        | 0,00                             | 466.451,19                  |
|                           |             |             |             | PREVISIONE DEF. ESERCIZIO PRECEDENTE:                  |                                   |                                  |                             |
|                           |             |             |             | CAP. RESIDUI: 2050547 / 2004                           | 466.451,19                        |                                  |                             |
|                           |             |             |             | C.S. CONNESSI: 961047                                  |                                   |                                  |                             |
|                           |             |             |             | 2.1.21   |                                   |                                  |                             |
| 2050548                   |             |             |             | INIZIATIVE COMUNITARIE EQUAL MISURA 4.2 - QUOTA F.S.E. | 241.981,06                        | 0,00                             | 241.981,06                  |
|                           |             |             |             | PREVISIONE DEF. ESERCIZIO PRECEDENTE:                  |                                   |                                  |                             |
|                           |             |             |             | CAP. RESIDUI: 2050548 / 2004                           | 241.981,06                        |                                  |                             |
|                           |             |             |             | C.S. CONNESSI: 961048                                  |                                   |                                  |                             |
|                           |             |             |             | 2.1.21   |                                   |                                  |                             |
| 2050549                   |             |             |             | INIZIATIVE COMUNITARIE EQUAL MISURA 1.1 - QUOTA STATO  | 241.133,82                        | 0,00                             | 241.133,82                  |
|                           |             |             |             | PREVISIONE DEF. ESERCIZIO PRECEDENTE:                  |                                   |                                  |                             |
|                           |             |             |             | CAP. RESIDUI: 2050549 / 2004                           | 241.133,82                        |                                  |                             |
|                           |             |             |             | C.S. CONNESSI: 961049                                  |                                   |                                  |                             |
|                           |             |             |             | 2.1.21   |                                   |                                  |                             |
| 2050551                   |             |             |             | INIZIATIVE COMUNITARIE EQUAL MISURA 2.2 - QUOTA STATO  | 327.770,34                        | 0,00                             | 327.770,34                  |
|                           |             |             |             | PREVISIONE DEF. ESERCIZIO PRECEDENTE:                  |                                   |                                  |                             |
|                           |             |             |             | CAP. RESIDUI: 2050551 / 2004                           | 327.770,34                        |                                  |                             |
|                           |             |             |             | C.S. CONNESSI: 961051                                  |                                   |                                  |                             |

| R E G I O N E |             | P U G L I A |             | ESERCIZIO FINANZIARIO 2013   |                 | STATO DI PREVISIONE DELLE ENTRATE |                                  | ALLEGATO 02                 |  |
|---------------|-------------|-------------|-------------|--|-----------------|-----------------------------------|----------------------------------|-----------------------------|--|
| NUMERO        | T<br>I<br>T | C<br>A<br>T | U<br>P<br>B | D E S C R I Z I O N E  | C A P I T O L I | RESIDUI<br>PRESUNTI<br>€          | PREVISIONI<br>DI COMPETENZA<br>€ | PREVISIONI<br>DI CASSA<br>€ |  |
|               |             |             |             | 2 . 1 . 21   |                 |                                   |                                  |                             |  |
| 2050552       |             |             |             | INIZIATIVE COMUNITARIE EQUAL MISURA 3.1 - QUOTA STATO  |                 | 329.216,61                        | 0,00                             | 329.216,61                  |  |
|               |             |             |             | PREVISIONE DEF. ESERCIZIO PRECEDENTE:  |                 |                                   |                                  |                             |  |
|               |             |             |             | CAP. RESIDUI:  | 2050552 / 2004  | 329.216,61                        |                                  |                             |  |
|               |             |             |             | C.S. CONNESSI: 961052  |                 |                                   |                                  |                             |  |
|               |             |             |             | 2 . 1 . 21   |                 |                                   |                                  |                             |  |
| 2050553       |             |             |             | INIZIATIVE COMUNITARIE EQUAL MISURA 4.2 - QUOTA STATO  |                 | 53.630,94                         | 0,00                             | 53.630,94                   |  |
|               |             |             |             | PREVISIONE DEF. ESERCIZIO PRECEDENTE:  |                 |                                   |                                  |                             |  |
|               |             |             |             | CAP. RESIDUI:  | 2050553 / 2004  | 53.630,94                         |                                  |                             |  |
|               |             |             |             | C.S. CONNESSI: 961053  |                 |                                   |                                  |                             |  |
|               |             |             |             | 2 . 1 . 21   |                 |                                   |                                  |                             |  |
| 2050554       |             |             |             | ASSEGNAZIONE DELLO STATO DI CONTRIBUTI PER PROGETTI DI FORMAZIONE DI LAVORATORI OCCUPATI (L.53/2000 ART. 6). |                 | 3.705.668,49                      | 0,00                             | 3.705.668,49                |  |
|               |             |             |             | PREVISIONE DEF. ESERCIZIO PRECEDENTE:  |                 |                                   |                                  |                             |  |
|               |             |             |             | 1.698.570,00   |                 |                                   |                                  |                             |  |
|               |             |             |             | CAP. RESIDUI:  | 2050554 / 2007  | 776.129,74                        |                                  |                             |  |
|               |             |             |             |  | 2050554 / 2008  | 2.207.893,17                      |                                  |                             |  |
|               |             |             |             |  | 2050554 / 2005  | 721.645,58                        |                                  |                             |  |
|               |             |             |             | C.S. CONNESSI: 961054  |                 |                                   |                                  |                             |  |

| R E G I O N E P U G L I A |             |             |             | ESERCIZIO FINANZIARIO 2013   | STATO DI PREVISIONE DELLE ENTRATE | ALLEGATO 02                      |                             |
|---------------------------|-------------|-------------|-------------|--|-----------------------------------|----------------------------------|-----------------------------|
| NUMERO                    | T<br>I<br>T | C<br>A<br>T | U<br>P<br>B | D E S C R I Z I O N E C A P I T O L I  | RESIDUI<br>PRESUNTI<br>€          | PREVISIONI<br>DI COMPETENZA<br>€ | PREVISIONI<br>DI CASSA<br>€ |
|                           |             |             |             | 2.1.21   |                                   |                                  |                             |
| 2050558                   |             |             |             | PROGETTO 4S: STRATEGIE DI SVILUPPO SOCIO-<br>ECONOMICO SOSTENIBILE. QUOTA FSE.<br><br>PREVISIONE DEF. ESERCIZIO PRECEDENTE:                              | 491.143,96                        | 0,00                             | 491.143,96                  |
|                           |             |             |             | CAP. RESIDUI: 2050558 / 2004   | 491.143,96                        |                                  |                             |
|                           |             |             |             | C.S. CONNESSI: 961058  |                                   |                                  |                             |
|                           |             |             |             | 2.1.21   |                                   |                                  |                             |
| 2050559                   |             |             |             | TRASFERIMENTI DIRETTI DALL'UE PER LA GESTIONE<br>DELLE ATTIVITA' RELATIVE AI PROGETTI LEONARDO DA<br>VINCI.<br><br>PREVISIONE DEF. ESERCIZIO PRECEDENTE: | 9.468,00                          | 0,00                             | 9.468,00                    |
|                           |             |             |             | CAP. RESIDUI: 2050559 / 2008   | 9.468,00                          |                                  |                             |
|                           |             |             |             | C.S. CONNESSI: 961027  |                                   |                                  |                             |
|                           |             |             |             | 2.1.21   |                                   |                                  |                             |
| 2050560                   |             |             |             | CONTRIBUTO F.S.E. P.O. 940028/I/1 - AZIONI<br>INNOVATIVE SUD ED ASSISTENZA TECNICA .<br>(DD.211/98)<br><br>PREVISIONE DEF. ESERCIZIO PRECEDENTE:         | 46.243,08                         | 0,00                             | 46.243,08                   |
|                           |             |             |             | CAP. RESIDUI: 2050560 / 1998   | 46.243,08                         |                                  |                             |
|                           |             |             |             | C.S. CONNESSI: 961008  |                                   |                                  |                             |



| R E G I O N E |             | P U G L I A |             | ESERCIZIO FINANZIARIO 2013   |                 | STATO DI PREVISIONE DELLE ENTRATE |                                  | ALLEGATO 02                 |  |  |
|---------------|-------------|-------------|-------------|--|-----------------|-----------------------------------|----------------------------------|-----------------------------|--|--|
| NUMERO        | T<br>I<br>T | C<br>A<br>T | U<br>P<br>B | D E S C R I Z I O N E  | C A P I T O L I | RESIDUI<br>PRESUNTI<br>€          | PREVISIONI<br>DI COMPETENZA<br>€ | PREVISIONI<br>DI CASSA<br>€ |  |  |
|               |             |             |             | 2.1.21   |                 |                                   |                                  |                             |  |  |
| 2050561       |             |             |             | CONTRIBUTO DELLO STATO, FONDO DI ROTAZIONE EX<br>ART.5 L. N.183/87 P.O. 940028/I/1 - AZIONI<br>INNOVATIVE SUD ED ASSISTENZA TECNICA. (DD 211/98) |                 | 11.512,42                         | 0,00                             | 11.512,42                   |  |  |
|               |             |             |             | PREVISIONE DEF. ESERCIZIO PRECEDENTE:  |                 |                                   |                                  |                             |  |  |
|               |             |             |             | CAP. RESIDUI:  | 2050561 / 1998  | 11.512,42                         |                                  |                             |  |  |
|               |             |             |             | C.S. CONNESSI: 961009  |                 |                                   |                                  |                             |  |  |
|               |             |             |             | 2.1.21   |                 |                                   |                                  |                             |  |  |
| 2050563       |             |             |             | CONTRIBUTO DELLO STATO FR EX ART.5 L. 183/87 POM<br>970033/I/1 PARCO PROGETTI DD 449/VII/98 ED AL<br>DD 452/VII/98 DEL 19.11.1998                |                 | 0,00                              | 0,00                             | 0,00                        |  |  |
|               |             |             |             | PREVISIONE DEF. ESERCIZIO PRECEDENTE:  |                 |                                   |                                  |                             |  |  |
|               |             |             |             | C.S. CONNESSI: 962028  |                 |                                   |                                  |                             |  |  |
|               |             |             |             | 2.1.21   |                 |                                   |                                  |                             |  |  |
| 2050564       |             |             |             | CONTRIBUTO FSE PER PROGETTO APPRENDISTATO POM<br>940026/I/1 L. 5.985.675.000 (D.D.<br>418 - 419 - 420/VII/98).                                   |                 | 84.182,79                         | 0,00                             | 84.182,79                   |  |  |
|               |             |             |             | PREVISIONE DEF. ESERCIZIO PRECEDENTE:  |                 |                                   |                                  |                             |  |  |
|               |             |             |             | CAP. RESIDUI:  | 2050564 / 1999  | 84.182,79                         |                                  |                             |  |  |
|               |             |             |             | C.S. CONNESSI: 961034  |                 |                                   |                                  |                             |  |  |
|               |             |             |             | 2.1.21   |                 |                                   |                                  |                             |  |  |
| 2050566       |             |             |             | CONTRIBUTO FSE PER FORMAZIONE FORMATORI ENTI NON<br>A CARATTERE NAZIONALE POM 940022/I/1 L.<br>6.406.373.902 (D.D. 67/VII/97 E D.D. 429/VII/98). |                 | 0,00                              | 0,00                             | 0,00                        |  |  |
|               |             |             |             | PREVISIONE DEF. ESERCIZIO PRECEDENTE:  |                 |                                   |                                  |                             |  |  |
|               |             |             |             | C.S. CONNESSI: 961036  |                 |                                   |                                  |                             |  |  |

| R E G I O N E P U G L I A |             |             |             | ESERCIZIO FINANZIARIO 2013   | STATO DI PREVISIONE DELLE ENTRATE | ALLEGATO 02                      |                             |
|---------------------------|-------------|-------------|-------------|--|-----------------------------------|----------------------------------|-----------------------------|
| NUMERO                    | T<br>I<br>T | C<br>A<br>T | U<br>P<br>B | D E S C R I Z I O N E C A P I T O L I  | RESIDUI<br>PRESUNTI<br>€          | PREVISIONI<br>DI COMPETENZA<br>€ | PREVISIONI<br>DI CASSA<br>€ |
|                           |             |             |             | 2. 1 .21   |                                   |                                  |                             |
| 2050570                   |             |             |             | CONTRIBUTO DALLO STATO PER PROGETTO APPRENDISTATO<br>A REGIME (L.196/97 ART.16 D.D. 590/11/99)   | 0,00                              | 0,00                             | 0,00                        |
|                           |             |             |             | PREVISIONE DEF. ESERCIZIO PRECEDENTE:  | 7.248.495,00                      |                                  |                             |
|                           |             |             |             | C.S. CONNESSI: 961050  |                                   |                                  |                             |
|                           |             |             |             | 2. 1 .21   |                                   |                                  |                             |
| 2050571                   |             |             |             | OBBLIGO FORMATIVO FINANZIAMENTO INIZIATIVA DI CUI<br>ALL'ART.68 DELLA L.144/99 - D.D. 370/SEGR/2000<br>DEL 13/11/2000.   | 1.261.230,00                      | 0,00                             | 1.261.230,00                |
|                           |             |             |             | PREVISIONE DEF. ESERCIZIO PRECEDENTE:  | 10.869.950,00                     |                                  |                             |
|                           |             |             |             | CAP. RESIDUI: 2050571 / 2006   | 1.261.230,00                      |                                  |                             |
|                           |             |             |             | C.S. CONNESSI: 961070  |                                   |                                  |                             |
|                           |             |             |             | 2. 1 .21   |                                   |                                  |                             |
| 2050572                   |             |             |             | P.O.M. 940029/I/1 - PROGETTO EUROFORMAZIONE<br>DIFESA A TITOLARITA' MINISTERO DELLA DIFESA -<br>D.D. 250/VII/98 DEL MLPS. AFFIDAMENTO ALLA<br>REGIONE PUGLIA PER L'ATTUAZIONE DI PARTE DEL<br>PROGRAMMA (DECRETO DEL MINISTERO DELLA DIFESA DEL<br>06/07/2000) | 229.618,03                        | 0,00                             | 229.618,03                  |
|                           |             |             |             | PREVISIONE DEF. ESERCIZIO PRECEDENTE:  |                                   |                                  |                             |
|                           |             |             |             | CAP. RESIDUI: 2050572 / 2001   | 229.618,03                        |                                  |                             |
|                           |             |             |             | C.S. CONNESSI: 961060  |                                   |                                  |                             |

| R E G I O N E |             | P U G L I A |             | ESERCIZIO FINANZIARIO 2013   |                 | STATO DI PREVISIONE DELLE ENTRATE |                                  | ALLEGATO 02                 |  |  |
|---------------|-------------|-------------|-------------|--|-----------------|-----------------------------------|----------------------------------|-----------------------------|--|--|
| NUMERO        | T<br>I<br>T | C<br>A<br>T | U<br>P<br>B | D E S C R I Z I O N E  | C A P I T O L I | RESIDUI<br>PRESUNTI<br>€          | PREVISIONI<br>DI COMPETENZA<br>€ | PREVISIONI<br>DI CASSA<br>€ |  |  |
|               |             |             |             | 2.1.21   |                 |                                   |                                  |                             |  |  |
| 2050573       |             |             |             | INIZIATIVA COMUNITARIA EQUAL. ASSISTENZA TECNICA<br>D.D. 226/03. QUOTA FSE.  |                 | 9.416,37                          | 0,00                             | 9.416,37                    |  |  |
|               |             |             |             | PREVISIONE DEF. ESERCIZIO PRECEDENTE:  |                 |                                   |                                  |                             |  |  |
|               |             |             |             | CAP. RESIDUI:  | 2050573 / 2005  | 9.416,37                          |                                  |                             |  |  |
|               |             |             |             | C.S. CONNESSI:   | 961041          |                                   |                                  |                             |  |  |
|               |             |             |             | 2.1.21   |                 |                                   |                                  |                             |  |  |
| 2050574       |             |             |             | INIZIATIVA COMUNITARIA EQUAL. ASSISTENZA TECNICA<br>D.D. 226/03. QUOTA STATO.  |                 | 3.200,17                          | 0,00                             | 3.200,17                    |  |  |
|               |             |             |             | PREVISIONE DEF. ESERCIZIO PRECEDENTE:  |                 |                                   |                                  |                             |  |  |
|               |             |             |             | CAP. RESIDUI:  | 2050574 / 2005  | 3.200,17                          |                                  |                             |  |  |
|               |             |             |             | C.S. CONNESSI:   | 961042          |                                   |                                  |                             |  |  |
|               |             |             |             | 2.1.21   |                 |                                   |                                  |                             |  |  |
| 2050575       |             |             |             | ASSEGNAZIONI STATALI PER IL COFINANZIAMENTO DI<br>PROGETTI DI RISTRUTTURAZIONE DEGLI ENTI DI<br>FORMAZIONE. ART. 118 L. 388/2000   |                 | 923.911,54                        | 0,00                             | 923.911,54                  |  |  |
|               |             |             |             | PREVISIONE DEF. ESERCIZIO PRECEDENTE:  |                 |                                   |                                  |                             |  |  |
|               |             |             |             | CAP. RESIDUI:  | 2050575 / 2007  | 923.911,54                        |                                  |                             |  |  |
|               |             |             |             | C.S. CONNESSI:   | 961095          |                                   |                                  |                             |  |  |
|               |             |             |             | 2.1.21   |                 |                                   |                                  |                             |  |  |
| 2050576       |             |             |             | ASSEGNAZIONI FONDI DA PARTE DEL MINISTERO<br>DELL'ECONOMIA E FINANZE NELL'AMBITO DEL PROGETTO<br>A.G.I.R.E. QCS OB. 1 2000-2006 PER LA<br>REALIZZAZIONE DEL GEMELLAGGIO REGIONE PUGLIA -<br>REGIONE EMILIA ROMAGNA PON ATAS 2000-2006. |                 | 0,00                              | 0,00                             | 0,00                        |  |  |
|               |             |             |             | PREVISIONE DEF. ESERCIZIO PRECEDENTE:  |                 |                                   |                                  |                             |  |  |
|               |             |             |             | C.S. CONNESSI:   | 962005          |                                   |                                  |                             |  |  |

| R E G I O N E P U G L I A |             |             | ESERCIZIO FINANZIARIO 2013 |  | STATO DI PREVISIONE DELLE ENTRATE |                                  | ALLEGATO 02                 |                |
|---------------------------|-------------|-------------|----------------------------|--|-----------------------------------|----------------------------------|-----------------------------|----------------|
| NUMERO                    | T<br>I<br>T | C<br>A<br>T | U<br>P<br>B                | D E S C R I Z I O N E C A P I T O L I  | RESIDUI<br>PRESUNTI<br>€          | PREVISIONI<br>DI COMPETENZA<br>€ | PREVISIONI<br>DI CASSA<br>€ |                |
|                           |             |             |                            | 2 . 1 . 21   |                                   |                                  |                             |                |
| 2055550                   |             |             |                            | ATTIVITÀ DI FORMAZIONE PER LA PROMOZIONE DELLA CULTURA E DELLE AZIONI DI PREVENZIONE DELLA SALUTE E SICUREZZA SUI LUOGHI DI LAVORO (DECRETI DEL MINISTERO DEL LAVORO E P.S. DEL 20/11/2008, 17/12/2009 E 22/12/2010) | 0,00                              | 0,00                             | 0,00                        |                |
|                           |             |             |                            | PREVISIONE DEF. ESERCIZIO PRECEDENTE:  | 2.501.998,00                      |                                  |                             |                |
|                           |             |             |                            | 2 . 1 . 21   |                                   |                                  |                             |                |
| 2056225                   |             |             |                            | TRASFERIMENTO STATALE PER RIMBORSO COPERTURA ASSICURATIVA ALLE IMPRESE PUGLIESI CHE HANNO EFFETTUATO TIROCINII. D.M. 2201/01   | 0,00                              | 0,00                             | 0,00                        |                |
|                           |             |             |                            | PREVISIONE DEF. ESERCIZIO PRECEDENTE:  |                                   |                                  |                             |                |
|                           |             |             |                            | C.S. CONNESSI: 953056  |                                   |                                  |                             |                |
|                           |             |             |                            | TOTALE U.P.B.  | 2 . 1 . 21                        | 187.212.248,85                   | 0,00                        | 187.212.248,85 |

| R E G I O N E |             | P U G L I A |             | ESERCIZIO FINANZIARIO 2013   |  | STATO DI PREVISIONE DELLE ENTRATE |                                  | ALLEGATO 02                 |  |
|---------------|-------------|-------------|-------------|--|--|-----------------------------------|----------------------------------|-----------------------------|--|
| TITOLO        |             | 2           |             | ENTRATE DERIVANTI DA CONTRIBUTI E TRASFERIMENTI DI PARTE CORRENTE DALL'UNIONE EUROPEA, DELLO STATO E DI ALTRI SOGGETTI |  |                                   |                                  |                             |  |
| CATEGORIA     |             | 2 . 1       |             | CONTRIBUTI ED ASSEGNAZIONI DI PARTE CORRENTE DELL'U.E., DELLO STATO E DI ALTRI SOGGETTI                                |  |                                   |                                  |                             |  |
| U.P.B.        |             | 2 . 1 . 22  |             | ASSEGNAZIONI PER STUDI DI FATTIBILITA', PROGETTAZIONI E PER IL NUCLEO DI VALUTAZIONE INVESTIMENTI PUBBLICI             |  |                                   |                                  |                             |  |
| NUMERO        | T<br>I<br>T | C<br>A<br>T | U<br>P<br>B | DESCRIZIONE CAPITOLI   |  | RESIDUI<br>PRESUNTI<br>€          | PREVISIONI<br>DI COMPETENZA<br>€ | PREVISIONI<br>DI CASSA<br>€ |  |
|               |             |             |             | 2 . 1 . 22   |  |                                   |                                  |                             |  |
| 2032368       |             |             |             | P.O. MISURA 2.5 - STUDI DI FATTIBILITA' E PROGETTAZIONI - DELIBERA CIPE N. 70/1998 - QUOTA A CARICO FESR.              |  | 238.603,09                        | 0,00                             | 238.603,09                  |  |
|               |             |             |             | PREVISIONE DEF. ESERCIZIO PRECEDENTE:  |  |                                   |                                  |                             |  |
|               |             |             |             | CAP. RESIDUI: 2032368 / 2000   |  | 238.603,09                        |                                  |                             |  |
|               |             |             |             | C.S. CONNESSI: 1082060   |  |                                   |                                  |                             |  |
|               |             |             |             | 2 . 1 . 22   |  |                                   |                                  |                             |  |
| 2032369       |             |             |             | P.O. MISURA 2.5 - STUDI DI FATTIBILITA' E PROGETTAZIONI - DELIBERA CIPE N. 70/1998 - QUOTA A CARICO DELLO STATO.       |  | 48.214,87                         | 0,00                             | 48.214,87                   |  |
|               |             |             |             | PREVISIONE DEF. ESERCIZIO PRECEDENTE:  |  |                                   |                                  |                             |  |
|               |             |             |             | CAP. RESIDUI: 2032369 / 1999   |  | 48.214,87                         |                                  |                             |  |
|               |             |             |             | C.S. CONNESSI: 1082070   |  |                                   |                                  |                             |  |
|               |             |             |             | 2 . 1 . 22   |  |                                   |                                  |                             |  |
| 2032376       |             |             |             | RISORSE AGGIUNTIVE EX ART. 4 DELIBERA CIPE N. 26/2003 REGIONALIZZAZIONE PATTI TERRITORIALI .                           |  | 0,00                              | 0,00                             | 0,00                        |  |
|               |             |             |             | PREVISIONE DEF. ESERCIZIO PRECEDENTE:  |  |                                   |                                  |                             |  |
|               |             |             |             | C.S. CONNESSI: 1082210 1082220   |  |                                   |                                  |                             |  |

| R E G I O N E P U G L I A |             |             | ESERCIZIO FINANZIARIO 2013 | STATO DI PREVISIONE DELLE ENTRATE  | ALLEGATO 02              |                                  |                             |
|---------------------------|-------------|-------------|----------------------------|--|--------------------------|----------------------------------|-----------------------------|
| NUMERO                    | T<br>I<br>T | C<br>A<br>T | U<br>P<br>B                | DESCRIZIONE CAPITOLI   | RESIDUI<br>PRESUNTI<br>€ | PREVISIONI<br>DI COMPETENZA<br>€ | PREVISIONI<br>DI CASSA<br>€ |
|                           |             |             |                            | 2. 1 .22   |                          |                                  |                             |
| 2033220                   |             |             |                            | ASSEGNAZIONE PER LA REALIZZAZIONE DEL PROGETTO<br>COOPERAZIONE E SVILUPPO DEL SISTEMA<br>AGROALIMENTARE BALCANICO PROGETTO PILOTA JUDET<br>IALOMITA, CALARASI, COSTANTA, TUCLEA - ROMANIA.<br>LEGGE 84/2001 ART.7.<br><br>PREVISIONE DEF. ESERCIZIO PRECEDENTE:<br><br>C.S. CONNESSI: 211042   | 0,00                     | 0,00                             | 0,00                        |
|                           |             |             |                            | 2. 1 .22   |                          |                                  |                             |
| 2038055                   |             |             |                            | ASSEGNAZIONE STATALE PER L'ATTUATUAZIONE<br>DELL'ART.1, COMMA 7 L. 144 DEL 17/05/1999 -<br>NUCLEO DI VALUTAZIONE E VERIFICA DEGLI<br>INVESTIMENTI PUBBLICI - DECRETO L 31/12/1999.<br><br>PREVISIONE DEF. ESERCIZIO PRECEDENTE: 1.104.605,00<br><br>CAP. RESIDUI: 2038055 / 2009 1.078.590,00<br><br>C.S. CONNESSI: 1082055  | 1.078.590,00             | 0,00                             | 1.078.590,00                |
|                           |             |             |                            | 2. 1 .22   |                          |                                  |                             |
| 2051504                   |             |             |                            | RICERCA E REDAZIONE DI UNA MONOGRAFIA A STAMPA<br>CORREDATA DI CAROGRAFIA TEMATICA MIRATA A "LE<br>ACQUE SOTTERRANEE DELLA PUGLIA: DALLA RICERCA<br>ALL'EMERGENZA NELLA SALVAGUARDIA DELLA RISORSA".<br>PROGETTO COD. PUG/AC/07. ENTRATE DALLO STATO PER<br>ASSEGNAZIONI DEL MINISTERO DELLE INFRASTRUTTURE E<br>DEI TRASPORTI.<br><br>PREVISIONE DEF. ESERCIZIO PRECEDENTE:<br><br>CAP. RESIDUI: 2051504 / 2008 34.500,00<br><br>C.S. CONNESSI: 1082100 | 34.500,00                | 0,00                             | 34.500,00                   |
|                           |             |             |                            | TOTALE U.P.B. 2. 1 .22   | 1.399.907,96             | 0,00                             | 1.399.907,96                |

| R E G I O N E |             | P U G L I A |             | ESERCIZIO FINANZIARIO 2013   |            | STATO DI PREVISIONE DELLE ENTRATE |                                  | ALLEGATO 02                 |  |
|---------------|-------------|-------------|-------------|--|------------|-----------------------------------|----------------------------------|-----------------------------|--|
| TITOLO        |             | 2           |             | ENTRATE DERIVANTI DA CONTRIBUTI E TRASFERIMENTI DI PARTE CORRENTE DALL'UNIONE EUROPEA, DELLO STATO E DI ALTRI SOGGETTI                       |            |                                   |                                  |                             |  |
| CATEGORIA     |             | 2 . 1       |             | CONTRIBUTI ED ASSEGNAZIONI DI PARTE CORRENTE DELL'U.E., DELLO STATO E DI ALTRI SOGGETTI  |            |                                   |                                  |                             |  |
| U.P.B.        |             | 2 . 1 . 23  |             | TRASFERIMENTI CORRENTI DELLO STATO IN MATERIA DI CONTI PUBBLICI TERRITORIALI   |            |                                   |                                  |                             |  |
| NUMERO        | T<br>I<br>T | C<br>A<br>T | U<br>P<br>B | DESCRIZIONE CAPITOLI   |            | RESIDUI<br>PRESUNTI<br>€          | PREVISIONI<br>DI COMPETENZA<br>€ | PREVISIONI<br>DI CASSA<br>€ |  |
|               |             |             |             | 2 . 1 . 23   |            |                                   |                                  |                             |  |
| 2031000       |             |             |             | TRASFERIMENTO STATALE FONDO PREMIALITÀ PER IL POTENZIAMENTO DEL NUCLEO REGIONALE CONTI PUBBLICI TERRITORIALI. DELIBERA CIPE 36 DEL 03/05/01. |            | 0,00                              | 0,00                             | 0,00                        |  |
|               |             |             |             | PREVISIONE DEF. ESERCIZIO PRECEDENTE:  |            |                                   |                                  |                             |  |
|               |             |             |             | C.S. CONNESSI: 3870  |            |                                   |                                  |                             |  |
|               |             |             |             | TOTALE U.P.B.  | 2 . 1 . 23 | 0,00                              | 0,00                             | 0,00                        |  |

| R E G I O N E |             | P U G L I A |             | ESERCIZIO FINANZIARIO 2013   |  | STATO DI PREVISIONE DELLE ENTRATE |                                  | ALLEGATO 02                 |  |
|---------------|-------------|-------------|-------------|--|--|-----------------------------------|----------------------------------|-----------------------------|--|
| TITOLO        |             | 2           |             | ENTRATE DERIVANTI DA CONTRIBUTI E TRASFERIMENTI DI PARTE CORRENTE DALL'UNIONE EUROPEA, DELLO STATO E DI ALTRI SOGGETTI                           |  |                                   |                                  |                             |  |
| CATEGORIA     |             | 2 . 1       |             | CONTRIBUTI ED ASSEGNAZIONI DI PARTE CORRENTE DELL'U.E., DELLO STATO E DI ALTRI SOGGETTI  |  |                                   |                                  |                             |  |
| U.P.B.        |             | 2 . 1 . 24  |             | SERVIZI SOCIALI PROGRAMMAZIONE ED INTEGRAZIONE   |  |                                   |                                  |                             |  |
| NUMERO        | T<br>I<br>T | C<br>A<br>T | U<br>P<br>B | D E S C R I Z I O N E C A P I T O L I  |  | RESIDUI<br>PRESUNTI<br>€          | PREVISIONI<br>DI COMPETENZA<br>€ | PREVISIONI<br>DI CASSA<br>€ |  |
|               |             |             |             | 2 . 1 . 24   |  |                                   |                                  |                             |  |
| 2032422       |             |             |             | PROGRAMMA COMUNITARIO URBACT II - PROGETTO DEL WORKING GROUP DAL TITOLO "SHARIN URBAN KNOWLEDGE" CON LEAD PARTNER L'UNIVERSITA' IUAV DI VENEZIA. |  | 6.530,00                          | 0,00                             | 6.530,00                    |  |
|               |             |             |             | PREVISIONE DEF. ESERCIZIO PRECEDENTE:  |  |                                   |                                  |                             |  |
|               |             |             |             | CAP. RESIDUI: 2032422 / 2010   |  | 6.530,00                          |                                  |                             |  |
|               |             |             |             | C.S. CONNESSI: 574015  |  |                                   |                                  |                             |  |
|               |             |             |             | 2 . 1 . 24   |  |                                   |                                  |                             |  |
| 2038081       |             |             |             | ASSEGNAZIONE STATALE PER L'ELABORAZIONE DELLE PROIEZIONI TERRITORIALI DEL DOCUMENTO STRATEGICO DI PROGRAMMAZIONE 2007-2013                       |  | 36.000,00                         | 0,00                             | 36.000,00                   |  |
|               |             |             |             | PREVISIONE DEF. ESERCIZIO PRECEDENTE:  |  |                                   |                                  |                             |  |
|               |             |             |             | CAP. RESIDUI: 2038081 / 2006   |  | 36.000,00                         |                                  |                             |  |
|               |             |             |             | C.S. CONNESSI: 574020  |  |                                   |                                  |                             |  |
|               |             |             |             | 2 . 1 . 24   |  |                                   |                                  |                             |  |
| 2056175       |             |             |             | SUPERAMENTO ISTITUTI PER MINORI - ATTUAZIONE DEL D.L. N. 249/2004  |  | 0,00                              | 0,00                             | 0,00                        |  |
|               |             |             |             | PREVISIONE DEF. ESERCIZIO PRECEDENTE:  |  |                                   |                                  |                             |  |
|               |             |             |             | C.S. CONNESSI: 785030  |  |                                   |                                  |                             |  |



| R E G I O N E P U G L I A |                            | ESERCIZIO FINANZIARIO 2013           |   | STATO DI PREVISIONE DELLE ENTRATE |                                  | ALLEGATO 02                 |  |
|---------------------------|----------------------------|--------------------------------------|---|-----------------------------------|----------------------------------|-----------------------------|--|
| NUMERO                    | T<br>I<br>T<br>O<br>L<br>O | C<br>A<br>P<br>I<br>T<br>O<br>L<br>I | DESCRIZIONE   | RESIDUI<br>PRESUNTI<br>€          | PREVISIONI<br>DI COMPETENZA<br>€ | PREVISIONI<br>DI CASSA<br>€ |  |
|                           |                            |                                      | 2.1.24  |                                   |                                  |                             |  |
| 2056176                   |                            |                                      | FINANZIAMENTO STATALE ART. 13 LEGGE 228/2003<br>MISURE CONTRO LA TRATTA DI PERSONE. PROGRAMMI DI<br>ASSISTENZA - AVVISO N. 1/2006 - PROGETTO LE<br>CITTA' INVISIBILI DELLA REGIONE PUGLIA .                                 | 353.228,76                        | 0,00                             | 353.228,76                  |  |
|                           |                            |                                      | PREVISIONE DEF. ESERCIZIO PRECEDENTE:   | 242.231,36                        |                                  |                             |  |
|                           |                            |                                      | CAP. RESIDUI: 2056176 / 2012  | 205.241,36                        |                                  |                             |  |
|                           |                            |                                      | 2056176 / 2011  | 123.300,00                        |                                  |                             |  |
|                           |                            |                                      | 2056176 / 2008  | 24.687,40                         |                                  |                             |  |
|                           |                            |                                      | C.S. CONNESSI: 784029   |                                   |                                  |                             |  |
|                           |                            |                                      | 2.1.24  |                                   |                                  |                             |  |
| 2056177                   |                            |                                      | ASSEGNAZIONE DEL MINISTERO DELLA SOLIDARIETA'<br>SOCIALE PER L'ATTUAZIONE DI INIZIATIVE RELATIVE<br>AL "FONDO PER LE AUTOSUFFICIENZE" DI CUI ALL'ART.<br>1, COMMA 1264 DELLA LEGGE N. 296/2006 (LEGGE<br>FINANZIARIA 2007). | 100,02                            | 0,00                             | 100,02                      |  |
|                           |                            |                                      | PREVISIONE DEF. ESERCIZIO PRECEDENTE:   |                                   |                                  |                             |  |
|                           |                            |                                      | CAP. RESIDUI: 2056177 / 2009  | 100,02                            |                                  |                             |  |
|                           |                            |                                      | C.S. CONNESSI: 785060   |                                   |                                  |                             |  |
|                           |                            |                                      | 2.1.24  |                                   |                                  |                             |  |
| 2056178                   |                            |                                      | PROGRAMMA COMUNITARIO INTI - TRASFERIMENTO FONDI<br>DAL LEAD PARTNER VENETO LAVORO PER ATTUAZIONE<br>PROGETTO "ROUTES".   | 0,00                              | 0,00                             | 0,00                        |  |
|                           |                            |                                      | PREVISIONE DEF. ESERCIZIO PRECEDENTE:   |                                   |                                  |                             |  |
|                           |                            |                                      | C.S. CONNESSI: 785070   |                                   |                                  |                             |  |
|                           |                            |                                      | TOTALE U.P.B. 2.1.24  | 395.858,78                        | 0,00                             | 395.858,78                  |  |

| R E G I O N E |                  | P U G L I A                               |             | ESERCIZIO FINANZIARIO 2013   |  | STATO DI PREVISIONE DELLE ENTRATE |                          | ALLEGATO 02                      |                             |
|---------------|------------------|---|-------------|--|--|-----------------------------------|--------------------------|----------------------------------|-----------------------------|
| TITOLO        |                  | 2   |             | ENTRATE DERIVANTI DA CONTRIBUTI E TRASFERIMENTI DI PARTE CORRENTE DALL'UNIONE EUROPEA, DELLO STATO E DI ALTRI SOGGETTI |  |                                   |                          |                                  |                             |
| CATEGORIA     |                  | 2 . 1                                     |             | CONTRIBUTI ED ASSEGNAZIONI DI PARTE CORRENTE DELL'U.E., DELLO STATO E DI ALTRI SOGGETTI                                |  |                                   |                          |                                  |                             |
| U.P.B.        |                  | 2 . 1 . 26                                |             | FONDO SANITARIO NAZIONALE DI COMPETENZA REGIONALE  |  |                                   |                          |                                  |                             |
| NUMERO        | T<br>I<br>T<br>O | C<br>A<br>T<br>E<br>G<br>O<br>R<br>I<br>A | U<br>P<br>B | D E S C R I Z I O N E C A P I T O L I  |  |                                   | RESIDUI<br>PRESUNTI<br>€ | PREVISIONI<br>DI COMPETENZA<br>€ | PREVISIONI<br>DI CASSA<br>€ |
|               |                  |   |             | 2 . 1 . 26   |  |                                   |                          |                                  |                             |
| 1011090       |                  |   |             | FONDO PEREQUATIVO NAZIONALE (D.LEG.VO N.56/2000 - ARTT. 2 E 7 )  |  |                                   | 1.111.102.208,91         | 1.500.577.447,00                 | 2.611.679.655,91            |
|               |                  |   |             | PREVISIONE DEF. ESERCIZIO PRECEDENTE:  |  |                                   | 1.875.412.406,00         |                                  |                             |
|               |                  |   |             | CAP. RESIDUI: 1011090 / 2011   |  |                                   | 489.707.073,00           |                                  |                             |
|               |                  |   |             | 1011090 / 2010   |  |                                   | 621.395.135,91           |                                  |                             |
|               |                  |   |             | C.S. CONNESSI: 711022 711023 711033  |  |                                   |                          |                                  |                             |
|               |                  |   |             | 711034 711035 712036   |  |                                   |                          |                                  |                             |
|               |                  |   |             | 712038 712039 712041   |  |                                   |                          |                                  |                             |
|               |                  |   |             | 712042 712043 712048   |  |                                   |                          |                                  |                             |
|               |                  |   |             | 712050 712070 721060   |  |                                   |                          |                                  |                             |
|               |                  |   |             | 721070 721075 721080   |  |                                   |                          |                                  |                             |
|               |                  |   |             | 721090 741010 741012   |  |                                   |                          |                                  |                             |
|               |                  |   |             | 741015 741016 741090   |  |                                   |                          |                                  |                             |
|               |                  |   |             | 741093 741095 742005   |  |                                   |                          |                                  |                             |
|               |                  |   |             | 742050 742070 743010   |  |                                   |                          |                                  |                             |
|               |                  |   |             | 751009 751016 751050   |  |                                   |                          |                                  |                             |
|               |                  |   |             | 771077 771092 783050   |  |                                   |                          |                                  |                             |
|               |                  |   |             | TOTALE U.P.B. 2 . 1 . 26   |  |                                   | 1.111.102.208,91         | 1.500.577.447,00                 | 2.611.679.655,91            |

| R E G I O N E |                  | P U G L I A                               |             | ESERCIZIO FINANZIARIO 2013   |  | STATO DI PREVISIONE DELLE ENTRATE |                                  | ALLEGATO 02                 |  |
|---------------|------------------|---|-------------|--|--|-----------------------------------|----------------------------------|-----------------------------|--|
| TITOLO        |                  | 2   |             | ENTRATE DERIVANTI DA CONTRIBUTI E TRASFERIMENTI DI PARTE CORRENTE DALL'UNIONE EUROPEA, DELLO STATO E DI ALTRI SOGGETTI                       |  |                                   |                                  |                             |  |
| CATEGORIA     |                  | 2 . 1                                     |             | CONTRIBUTI ED ASSEGNAZIONI DI PARTE CORRENTE DELL'U.E., DELLO STATO E DI ALTRI SOGGETTI  |  |                                   |                                  |                             |  |
| U.P.B.        |                  | 2 . 1 . 27                                |             | PROMOZIONI ATTIVITA' CULTURALI   |  |                                   |                                  |                             |  |
| NUMERO        | T<br>I<br>T<br>O | C<br>A<br>T<br>E<br>G<br>O<br>R<br>I<br>A | U<br>P<br>B | DESCRIZIONE CAPITOLI   |  | RESIDUI<br>PRESUNTI<br>€          | PREVISIONI<br>DI COMPETENZA<br>€ | PREVISIONI<br>DI CASSA<br>€ |  |
|               |                  |   |             | 2 . 1 . 27   |  |                                   |                                  |                             |  |
| 2033240       |                  |   |             | TRASFERIMENTO STATALE FONDI RELATIVI AL PIANO DI AZIONE MEDIATECA 2000. DELIBERA CIPE 11/11/1998   |  | 0,00                              | 0,00                             | 0,00                        |  |
|               |                  |   |             | PREVISIONE DEF. ESERCIZIO PRECEDENTE:  |  |                                   |                                  |                             |  |
|               |                  |   |             | C.S. CONNESSI: 811035  |  |                                   |                                  |                             |  |
|               |                  |   |             | 2 . 1 . 27   |  |                                   |                                  |                             |  |
| 2033859       |                  |   |             | ASSEGNAZIONI IN MATERIA DI POLITICHE GIOVANILI PER LA REALIZZAZIONE DEL MEETING INTERNAZIONALE DEI GIOVANI 2009                              |  | 0,00                              | 0,00                             | 0,00                        |  |
|               |                  |   |             | PREVISIONE DEF. ESERCIZIO PRECEDENTE:  |  |                                   |                                  |                             |  |
|               |                  |   |             | C.S. CONNESSI: 814020  |  |                                   |                                  |                             |  |
|               |                  |   |             | 2 . 1 . 27   |  |                                   |                                  |                             |  |
| 2033861       |                  |   |             | CONTRIBUTO DA PARTE DEL LEADER PARTNER PER LA REALIZZAZIONE DEL PROGETTO "REMPART-ERASMUS FOR YOUNG ENTREPRENEURSCOMMITMENT".                |  | 0,00                              | 0,00                             | 0,00                        |  |
|               |                  |   |             | PREVISIONE DEF. ESERCIZIO PRECEDENTE:  |  |                                   |                                  |                             |  |
|               |                  |   |             | C.S. CONNESSI: 814040  |  |                                   |                                  |                             |  |
|               |                  |   |             | 2 . 1 . 27   |  |                                   |                                  |                             |  |
| 2036802       |                  |   |             | FINANZIAMENTO STATALE FINALIZZATO ALLA REALIZZAZIONE DEL PROGETTO PATTO PER LE ATTIVITA' CULTURALI DI SPETTACOLO - D.M. DEL 19 LUGLIO 2007 . |  | 0,00                              | 0,00                             | 0,00                        |  |
|               |                  |   |             | PREVISIONE DEF. ESERCIZIO PRECEDENTE:  |  |                                   |                                  |                             |  |
|               |                  |   |             | C.S. CONNESSI: 813070  |  |                                   |                                  |                             |  |

| R E G I O N E P U G L I A |             |             | ESERCIZIO FINANZIARIO 2013 |                       | STATO DI PREVISIONE DELLE ENTRATE |                          | ALLEGATO 02                      |                             |
|---------------------------|-------------|-------------|----------------------------|-----------------------|-----------------------------------|--------------------------|----------------------------------|-----------------------------|
| NUMERO                    | T<br>I<br>T | C<br>A<br>T | U<br>P<br>B                | D E S C R I Z I O N E | C A P I T O L I                   | RESIDUI<br>PRESUNTI<br>€ | PREVISIONI<br>DI COMPETENZA<br>€ | PREVISIONI<br>DI CASSA<br>€ |
|                           |             |             |                            | TOTALE U.P.B.         | 2 . 1 .27                         | 0,00                     | 0,00                             | 0,00                        |

| R E G I O N E |             | P U G L I A |             | ESERCIZIO FINANZIARIO 2013   |                 | STATO DI PREVISIONE DELLE ENTRATE |                                  | ALLEGATO 02                 |  |
|---------------|-------------|-------------|-------------|--|-----------------|-----------------------------------|----------------------------------|-----------------------------|--|
| TITOLO        |             | 2           |             | ENTRATE DERIVANTI DA CONTRIBUTI E TRASFERIMENTI DI PARTE CORRENTE DALL'UNIONE EUROPEA, DELLO STATO E DI ALTRI SOGGETTI |                 |                                   |                                  |                             |  |
| CATEGORIA     |             | 2 . 1       |             | CONTRIBUTI ED ASSEGNAZIONI DI PARTE CORRENTE DELL'U.E., DELLO STATO E DI ALTRI SOGGETTI                                |                 |                                   |                                  |                             |  |
| U.P.B.        |             | 2 . 1 . 28  |             | UFFICIO STATISTICO   |                 |                                   |                                  |                             |  |
| NUMERO        | T<br>I<br>T | C<br>A<br>T | U<br>P<br>B | D E S C R I Z I O N E C A P I T O L I  |                 | RESIDUI<br>PRESUNTI<br>€          | PREVISIONI<br>DI COMPETENZA<br>€ | PREVISIONI<br>DI CASSA<br>€ |  |
|               |             |             |             | 2 . 1 . 28   |                 |                                   |                                  |                             |  |
| 2036902       |             |             |             | RISORSE TRASFERITE DALL'ISTAT PER REALIZZAZIONE DEL VI CENSIMENTO GENERALE DELL'AGRICOLTURA.                           |                 | 0,00                              | 0,00                             | 0,00                        |  |
|               |             |             |             | PREVISIONE DEF. ESERCIZIO PRECEDENTE:  |                 |                                   |                                  |                             |  |
|               |             |             |             | C.S. CONNESSI:   | 1084045 1084050 |                                   |                                  |                             |  |
|               |             |             |             | TOTALE U.P.B.  | 2 . 1 . 28      | 0,00                              | 0,00                             | 0,00                        |  |
|               |             |             |             | TOTALE CATEGORIA   | 2 . 1           | 1.624.110.149,00                  | 1.541.457.473,66                 | 3.133.472.315,66            |  |
|               |             |             |             | TOTALE TITOLO  | 2               | 1.624.110.149,00                  | 1.541.457.473,66                 | 3.133.472.315,66            |  |

| R E G I O N E |                            | P U G L I A                          |             | ESERCIZIO FINANZIARIO 2013                                    |  | STATO DI PREVISIONE DELLE ENTRATE |                                  | ALLEGATO 02                 |  |
|---------------|----------------------------|--------------------------------------|-------------|---|--|-----------------------------------|----------------------------------|-----------------------------|--|
| TITOLO        |                            | 3                                    |             | ENTRATE EXTRATRIBUTARIE                                       |  |                                   |                                  |                             |  |
| CATEGORIA     |                            | 3 . 1                                |             | ENTRATE DERIVANTI DA RENDITE PATRIMONIALI ED UTILIZZO DI BENI |  |                                   |                                  |                             |  |
| U.P.B.        |                            | 3 . 1 . 1                            |             | INTERESSI ATTIVI  |  |                                   |                                  |                             |  |
| NUMERO        | T<br>I<br>T<br>O<br>L<br>O | C<br>A<br>P<br>I<br>T<br>O<br>L<br>I | U<br>P<br>B | DESCRIZIONE   |  | RESIDUI<br>PRESUNTI<br>€          | PREVISIONI<br>DI COMPETENZA<br>€ | PREVISIONI<br>DI CASSA<br>€ |  |
|               |                            |                                      | 3 . 1 . 1   |   |  |                                   |                                  |                             |  |
| 3072000       |                            |                                      |             | INTERESSI ATTIVI.   |  | 6,86                              | 6.000.000,00                     | 6.000.006,86                |  |
|               |                            |                                      |             | PREVISIONE DEF. ESERCIZIO PRECEDENTE:                         |  | 6.000.000,00                      |                                  |                             |  |
|               |                            |                                      |             | CAP. RESIDUI: 3072000 / 2011                                  |  | 6,86                              |                                  |                             |  |
|               |                            |                                      |             | 3072000 / 2012  |  | 0,00                              |                                  |                             |  |
|               |                            |                                      |             | TOTALE U.P.B.   |  | 6,86                              | 6.000.000,00                     | 6.000.006,86                |  |

| R E G I O N E |                            | P U G L I A                          |             | ESERCIZIO FINANZIARIO 2013  |  | STATO DI PREVISIONE DELLE ENTRATE |                                  | ALLEGATO 02                 |  |
|---------------|----------------------------|--------------------------------------|-------------|---|--|-----------------------------------|----------------------------------|-----------------------------|--|
| TITOLO        |                            | 3                                    |             | ENTRATE EXTRATRIBUTARIE   |  |                                   |                                  |                             |  |
| CATEGORIA     |                            | 3 . 1                                |             | ENTRATE DERIVANTI DA RENDITE PATRIMONIALI ED UTILIZZO DI BENI   |  |                                   |                                  |                             |  |
| U.P.B.        |                            | 3 . 1 . 3                            |             | ALTRI PROVENTI  |  |                                   |                                  |                             |  |
| NUMERO        | T<br>I<br>T<br>O<br>L<br>O | C<br>A<br>P<br>I<br>T<br>O<br>L<br>I | U<br>P<br>B | D E S C R I Z I O N E   |  | RESIDUI<br>PRESUNTI<br>€          | PREVISIONI<br>DI COMPETENZA<br>€ | PREVISIONI<br>DI CASSA<br>€ |  |
|               | 3 . 1 . 3                  |                                      |             |   |  |                                   |                                  |                             |  |
| 2051411       |                            |                                      |             | QUOTA DI ESERCIZIO FUNZIONI TRASFERITE IN MATERIA DI USI CIVICI. L.R. 7/98.   |  | 0,00                              | 0,00                             | 0,00                        |  |
|               |                            |                                      |             | PREVISIONE DEF. ESERCIZIO PRECEDENTE:   |  |                                   |                                  |                             |  |
|               |                            |                                      |             | CAP. RESIDUI: 2051411 / 2012  |  | 0,00                              |                                  |                             |  |
|               |                            |                                      |             | C.S. CONNESSI: 121130   |  |                                   |                                  |                             |  |
|               | 3 . 1 . 3                  |                                      |             |   |  |                                   |                                  |                             |  |
| 2057960       |                            |                                      |             | ENTRATE DERIVANTI DA ANNUALITA' ORDINARIA DI AMMORTAMENTO, O PER RISCATTO ANTICIPATO. L.386/76                                    |  | 0,00                              | 0,00                             | 0,00                        |  |
|               |                            |                                      |             | PREVISIONE DEF. ESERCIZIO PRECEDENTE:   |  | 1.000.000,00                      |                                  |                             |  |
|               |                            |                                      |             | CAP. RESIDUI: 2057960 / 2012  |  | 0,00                              |                                  |                             |  |
|               | 3 . 1 . 3                  |                                      |             |   |  |                                   |                                  |                             |  |
| 3061150       |                            |                                      |             | PROVENTI RIVENIENTI DALLA TARIFFAZIONE DELL'ESERCIZIO DELL'ATTIVITÀ ESTRATTIVA. (L.R.37/1985) COLLEGATO PER IL 20% AL C.S. 241025 |  | 0,00                              | 400.000,00                       | 400.000,00                  |  |
|               |                            |                                      |             | PREVISIONE DEF. ESERCIZIO PRECEDENTE:   |  | 1.800.000,00                      |                                  |                             |  |
|               |                            |                                      |             | CAP. RESIDUI: 3061150 / 2012  |  | 0,00                              |                                  |                             |  |
|               |                            |                                      |             | C.S. CONNESSI: 241025   |  |                                   |                                  |                             |  |

| R E G I O N E P U G L I A |             |             |             | ESERCIZIO FINANZIARIO 2013  | STATO DI PREVISIONE DELLE ENTRATE | ALLEGATO 02                      |                             |
|---------------------------|-------------|-------------|-------------|---|-----------------------------------|----------------------------------|-----------------------------|
| NUMERO                    | T<br>I<br>T | C<br>A<br>T | U<br>P<br>B | D E S C R I Z I O N E C A P I T O L I   | RESIDUI<br>PRESUNTI<br>€          | PREVISIONI<br>DI COMPETENZA<br>€ | PREVISIONI<br>DI CASSA<br>€ |
|                           |             |             |             | 3 . 1 . 3   |                                   |                                  |                             |
| 3061620                   |             |             |             | SOMME DERIVANTI DALLA CONCESSIONE DI DIRITTO DI IMPIANTO DEI VIGNETI PRELEVATI DALLA RISERVA REGIONALE.<br><br>PREVISIONE DEF. ESERCIZIO PRECEDENTE:  | 0,00                              | 0,00                             | 0,00                        |
|                           |             |             |             | 3 . 1 . 3   |                                   |                                  |                             |
| 3062200                   |             |             |             | PROVENTI DERIVANTI DA RICERCA, ESTRAZIONE E UTILIZZAZIONE DEMANIO IDRICO - L. 18/99 ART. 18.<br><br>PREVISIONE DEF. ESERCIZIO PRECEDENTE: 2.200.000,00<br><br>CAP. RESIDUI: 3062200 / 2012 0,00   | 0,00                              | 2.200.000,00                     | 2.200.000,00                |
|                           |             |             |             | 3 . 1 . 3   |                                   |                                  |                             |
| 3062500                   |             |             |             | PROVENTI DERIVANTI DALLE MISURE COMPENSATIVE PER LA RIQUALIFICAZIONE DELLE AREE A RISCHIO DI TENUTA DELLA RETE COMMERCIALE NEI COMUNI DI INSEDIAMENTO DELLE GRANDI STRUTTURE DI VENDITA E/O IN QUELLI LIMITROFI. (L.R. N. 11/2003 E REGOLAMENTO REGIONALE N. 2/04. OBIETTIVI DI PRESENZA E SVILUPPO PER LE GRANDI STRUTTURE DI VENDITA).COLLEG. AL CAP. 352065<br><br>PREVISIONE DEF. ESERCIZIO PRECEDENTE: 100.000,00<br><br>C.S. CONNESSI: 352065 | 0,00                              | 100.000,00                       | 100.000,00                  |
|                           |             |             |             | 3 . 1 . 3   |                                   |                                  |                             |
| 3062600                   |             |             |             | RETROCESSIONE QUOTA IMPOSTA SOSTITUTIVA EMISSIONE PRESTITI OBBLIGAZIONARI. (LEGGE N. 724/94 - ART.34; D.LGS N. 239/96 ART.1 , CO. 2; N. 342/200 ART. 27)<br><br>PREVISIONE DEF. ESERCIZIO PRECEDENTE:   | 0,00                              | 0,00                             | 0,00                        |



| R E G I O N E |             | P U G L I A |             | ESERCIZIO FINANZIARIO 2013 |  | STATO DI PREVISIONE DELLE ENTRATE |                                  | ALLEGATO 02                 |  |
|---------------|-------------|-------------|-------------|----------------------------|--|-----------------------------------|----------------------------------|-----------------------------|--|
| NUMERO        | T<br>I<br>T | C<br>A<br>T | U<br>P<br>B | DESCRIZIONE CAPITOLI       |  | RESIDUI<br>PRESUNTI<br>€          | PREVISIONI<br>DI COMPETENZA<br>€ | PREVISIONI<br>DI CASSA<br>€ |  |
|               |             |             |             | 3.1.3                      |  |                                   |                                  |                             |  |
| 3062700       |             |             |             |                            | RECUPERO SOMME ANTICIPATE PER L'APPLICAZIONE DELL'ART. 54 DEL CODICE DELLA NAVIGAZIONE NONCHE' PROVENTI RIVENIENTI DALLE VIOLAZIONI DELLE ORDINANZE BALNEARI. COLLEGATO AL CAP. SPESA N. 3431  | 0,00                              | 0,00                             | 0,00                        |  |
|               |             |             |             |                            | <b>PREVISIONE DEF. ESERCIZIO PRECEDENTE:</b>   |                                   |                                  |                             |  |
|               |             |             |             |                            | <b>C.S. CONNESSI: 3431</b>   |                                   |                                  |                             |  |
|               |             |             |             | 3.1.3                      |  |                                   |                                  |                             |  |
| 3062800       |             |             |             |                            | PROVENTI DERIVANTI DALLE RISCOSSIONI IN MATERIA DI ESPROPRIAZIONI PER PUBBLICA UTILITA' PER LE SPESE DI FUNZIONAMENTO DELLE COMMISSIONI PROVINCIALI ESPROPRI, POSTE A CARICO DELLE AUTORITA' ESPROPRIANTI E DEGLI Istanti (L.R. N. 3/2005 - ART. 17, COMMA 7, LETT. B) E C). | 0,00                              | 0,00                             | 0,00                        |  |
|               |             |             |             |                            | <b>PREVISIONE DEF. ESERCIZIO PRECEDENTE:</b>   |                                   |                                  |                             |  |
|               |             |             |             |                            | <b>C.S. CONNESSI: 511015</b>   |                                   |                                  |                             |  |
|               |             |             |             | 3.1.3                      |  |                                   |                                  |                             |  |
| 3065030       |             |             |             |                            | PROVENTI RIVENIENTI DALLA GESTIONE DEGLI IMPIANTI IRRIGUI DI PROPRIETA' REGIONALE --   | 0,00                              | 0,00                             | 0,00                        |  |
|               |             |             |             |                            | <b>PREVISIONE DEF. ESERCIZIO PRECEDENTE:</b>   |                                   |                                  |                             |  |
|               |             |             |             | 3.1.3                      |  |                                   |                                  |                             |  |
| 3065550       |             |             |             |                            | ENTRATE DIVERSE E VARIE PROVENIENTI DALLA GESTIONE LIQUIDATORIA EX ERSAP E GESTIONE SPECIALE RIFORMA FONDIARIA.  | 0,00                              | 100.000,00                       | 100.000,00                  |  |
|               |             |             |             |                            | <b>PREVISIONE DEF. ESERCIZIO PRECEDENTE:</b>   | 250.000,00                        |                                  |                             |  |
|               |             |             |             |                            | <b>CAP. RESIDUI: 3065550 / 2012</b>  | 0,00                              |                                  |                             |  |

| R E G I O N E P U G L I A |             |             |             | ESERCIZIO FINANZIARIO 2013   | STATO DI PREVISIONE DELLE ENTRATE | ALLEGATO 02                      |                             |
|---------------------------|-------------|-------------|-------------|--|-----------------------------------|----------------------------------|-----------------------------|
| NUMERO                    | T<br>I<br>T | C<br>A<br>T | U<br>P<br>B | D E S C R I Z I O N E C A P I T O L I  | RESIDUI<br>PRESUNTI<br>€          | PREVISIONI<br>DI COMPETENZA<br>€ | PREVISIONI<br>DI CASSA<br>€ |
|                           |             |             | 3           | 3 . 1 . 3  |                                   |                                  |                             |
| 3071100                   |             |             |             | PROVENTI DEI BENI DEL DEMANIO E DEL PATRIMONIO REGIONALE LEGGE 382-LL.RR.67/80-5/85 E 11/89  | 0,00                              | 1.500.000,00                     | 1.500.000,00                |
|                           |             |             |             | PREVISIONE DEF. ESERCIZIO PRECEDENTE:  | 1.000.000,00                      |                                  |                             |
|                           |             |             |             | CAP. RESIDUI: 3071100 / 2012   | 0,00                              |                                  |                             |
|                           |             |             | 3           | 3 . 1 . 3  |                                   |                                  |                             |
| 3072050                   |             |             |             | PROVENTI RISCOSSI PER DELEGA DAL MINISTERO LL.PP. PER TRANSITO VEICOLI TRASPORTI ECCEZIONALI DA RIVERSARE AGLI ENTI PROPRIETARI DELLE STRADE (ART.6 L.R.14/86) - COLLEGATO AL CAPITOLO DI SPESA 531060 | 0,00                              | 20.000,00                        | 20.000,00                   |
|                           |             |             |             | PREVISIONE DEF. ESERCIZIO PRECEDENTE:  | 20.000,00                         |                                  |                             |
|                           |             |             |             | CAP. RESIDUI: 3072050 / 2012   | 0,00                              |                                  |                             |
|                           |             |             |             | C.S. CONNESSI: 531060  |                                   |                                  |                             |
|                           |             |             |             | TOTALE U.P.B. 3 . 1 . 3  | 0,00                              | 4.320.000,00                     | 4.320.000,00                |
|                           |             |             |             | TOTALE CATEGORIA 3 . 1   | 6,86                              | 10.320.000,00                    | 10.320.006,86               |

| R E G I O N E |                            | P U G L I A                          |             | ESERCIZIO FINANZIARIO 2013                             |   | STATO DI PREVISIONE DELLE ENTRATE |                                  | ALLEGATO 02                 |               |
|---------------|----------------------------|--------------------------------------|-------------|--|---|-----------------------------------|----------------------------------|-----------------------------|---------------|
| TITOLO        |                            | 3                                    |             | ENTRATE EXTRATRIBUTARIE                                |   |                                   |                                  |                             |               |
| CATEGORIA     |                            | 3 . 2                                |             | ENTRATE DERIVANTI DA UTILI DI ENTI E AZIENDE REGIONALI |   |                                   |                                  |                             |               |
| U.P.B.        |                            | 3 . 2 . 1                            |             | UTILI DI ENTI ED AZIENDE REGIONALI                     |   |                                   |                                  |                             |               |
| NUMERO        | T<br>I<br>T<br>O<br>L<br>O | C<br>A<br>P<br>I<br>T<br>O<br>L<br>I | U<br>P<br>B | DESCRIZIONE  |   | RESIDUI<br>PRESUNTI<br>€          | PREVISIONI<br>DI COMPETENZA<br>€ | PREVISIONI<br>DI CASSA<br>€ |               |
|               | 3 . 2 . 1                  |                                      |             |  |   |                                   |                                  |                             |               |
| 3081000       |                            |                                      |             |  | PRODOTTI NETTI DI AZIENDE AUTONOME ED UTILI DI GESTIONE DI ENTI E AZIENDE REGIONALI.                      | 0,00                              | 0,00                             | 0,00                        |               |
|               |                            |                                      |             |  | PREVISIONE DEF. ESERCIZIO PRECEDENTE:   |                                   |                                  |                             |               |
|               | 3 . 2 . 1                  |                                      |             |  |   |                                   |                                  |                             |               |
| 3082000       |                            |                                      |             |  | REDDITI VARI E DIVIDENDI SU PARTECIPAZIONI AZIONARIE.   | 12.250.000,00                     | 0,00                             | 12.250.000,00               |               |
|               |                            |                                      |             |  | PREVISIONE DEF. ESERCIZIO PRECEDENTE:   |                                   |                                  |                             |               |
|               |                            |                                      |             |  | CAP. RESIDUI: 3082000 / 2011  | 12.250.000,00                     |                                  |                             |               |
|               | 3 . 2 . 1                  |                                      |             |  |   |                                   |                                  |                             |               |
| 3083000       |                            |                                      |             |  | RESTITUZIONE DEGLI AVANZI DI AMMINISTRAZIONE DEGLI E.DI.S.U. DI BARI E LECCE E DELLE AGENZIE REGIONALI -- | 0,00                              | 0,00                             | 0,00                        |               |
|               |                            |                                      |             |  | PREVISIONE DEF. ESERCIZIO PRECEDENTE:   |                                   |                                  |                             |               |
|               | 3 . 2 . 1                  |                                      |             |  |   |                                   |                                  |                             |               |
| 3084000       |                            |                                      |             |  | RESTITUZIONE DELL'AVANZO DI AMMINISTRAZIONE DELLA GESTIONE FINANZIARIA AUTONOMA DEL CONSIGLIO REGIONALE   | 0,00                              | 0,00                             | 0,00                        |               |
|               |                            |                                      |             |  | PREVISIONE DEF. ESERCIZIO PRECEDENTE:   |                                   |                                  |                             |               |
|               |                            |                                      |             |  | TOTALE U.P.B.   | 3 . 2 . 1                         | 12.250.000,00                    | 0,00                        | 12.250.000,00 |
|               |                            |                                      |             |  | TOTALE CATEGORIA  | 3 . 2                             | 12.250.000,00                    | 0,00                        | 12.250.000,00 |

| R E G I O N E |             | P U G L I A |             | ESERCIZIO FINANZIARIO 2013  |  | STATO DI PREVISIONE DELLE ENTRATE |                                  | ALLEGATO 02                 |  |
|---------------|-------------|-------------|-------------|---|--|-----------------------------------|----------------------------------|-----------------------------|--|
| TITOLO        |             | 3           |             | ENTRATE EXTRATRIBUTARIE   |  |                                   |                                  |                             |  |
| CATEGORIA     |             | 3 . 3       |             | ENTRATE DERIVANTI DA SERVIZI PUBBLICI REGIONALI   |  |                                   |                                  |                             |  |
| U.P.B.        |             | 3 . 3 . 1   |             | PROVENTI E DIRITTI PER PRESTAZIONI RESE DA UFFICI E SERVIZI REGIONALI   |  |                                   |                                  |                             |  |
| NUMERO        | T<br>I<br>T | C<br>A<br>T | U<br>P<br>B | DESCRIZIONE CAPITOLI  |  | RESIDUI<br>PRESUNTI<br>€          | PREVISIONI<br>DI COMPETENZA<br>€ | PREVISIONI<br>DI CASSA<br>€ |  |
|               |             |             | 3 . 3 . 1   |   |  |                                   |                                  |                             |  |
| 3061500       |             |             |             | RIMBORSO SPESE INDENNITA' DI MISSIONE ESEGUITE PER C/ DI SOGGETTI PRIVATI NELLE MATERIE ACQUE MINERALI E TERMALI E CAVE E TORBIERE ART.25 L.R.20/80 E DPR 128/59 E LR 37/85               |  | 0,00                              | 0,00                             | 0,00                        |  |
|               |             |             |             | PREVISIONE DEF. ESERCIZIO PRECEDENTE:   |  |                                   |                                  |                             |  |
|               |             |             | 3 . 3 . 1   |   |  |                                   |                                  |                             |  |
| 3062000       |             |             |             | PROVENTI DALLA GESTIONE DEL BOLLETTINO UFFICIALE DELLA REGIONE.   |  | 0,00                              | 300.000,00                       | 300.000,00                  |  |
|               |             |             |             | PREVISIONE DEF. ESERCIZIO PRECEDENTE:   |  | 300.000,00                        |                                  |                             |  |
|               |             |             |             | CAP. RESIDUI: 3062000 / 2012  |  | 0,00                              |                                  |                             |  |
|               |             |             | 3 . 3 . 1   |   |  |                                   |                                  |                             |  |
| 3062100       |             |             |             | PROVENTI E DIRITTI PER PRESTAZIONI RESE DA UFFICI E SERVIZI REGIONALI   |  | 0,00                              | 500.000,00                       | 500.000,00                  |  |
|               |             |             |             | PREVISIONE DEF. ESERCIZIO PRECEDENTE:   |  | 500.000,00                        |                                  |                             |  |
|               |             |             |             | CAP. RESIDUI: 3062100 / 2012  |  | 0,00                              |                                  |                             |  |
|               |             |             | 3 . 3 . 1   |   |  |                                   |                                  |                             |  |
| 3062101       |             |             |             | ENTRATE RIVENIENTI DA VERSAMENTI ESEGUITI DA SOGGETTI RICHIEDENTI LA PRIMA ISCRIZIONE E L'ISCRIZIONE ANNUALE ALL'ALBO DELLE IMPRESE BOSCHIVE, ART. 3 L.R. /2012 (COLLEGATO AL CAP 121071) |  | 0,00                              | 0,00                             | 0,00                        |  |
|               |             |             |             | PREVISIONE DEF. ESERCIZIO PRECEDENTE:   |  |                                   |                                  |                             |  |
|               |             |             |             | C.S. CONNESSI: 121071   |  |                                   |                                  |                             |  |

| R E G I O N E P U G L I A |                         | ESERCIZIO FINANZIARIO 2013  |                | STATO DI PREVISIONE DELLE ENTRATE |                                  | ALLEGATO 02                 |  |
|---------------------------|-------------------------|---|----------------|-----------------------------------|----------------------------------|-----------------------------|--|
| NUMERO                    | T C U<br>I A P<br>T T B | DESCRIZIONE CAPITOLI  |                | RESIDUI<br>PRESUNTI<br>€          | PREVISIONI<br>DI COMPETENZA<br>€ | PREVISIONI<br>DI CASSA<br>€ |  |
|                           |                         | 3.3.1   |                |                                   |                                  |                             |  |
| 3062120                   |                         | PROVENTI DERIVANTI DALL'ESERCIZIO DELLE ATTIVITA' DI CONTROLLO DI COMPETENZA REGIONALE SUGLI STABILIMENTI A RISCHIO DI INCIDENTE RILEVANTE AI SENSI DELL'ART. 25 DEL D.LGS. 334/1999 E S.M.I. (ART. L.R. BILANCIO 2012) COLLEGATO AI CAP. 641010-641015 |                | 0,00                              | 0,00                             | 0,00                        |  |
|                           |                         | PREVISIONE DEF. ESERCIZIO PRECEDENTE:   |                |                                   |                                  |                             |  |
|                           |                         | C.S. CONNESSI:  | 641010 641015  |                                   |                                  |                             |  |
|                           |                         | 3.3.1   |                |                                   |                                  |                             |  |
| 3062130                   |                         | PROVENTI DERIVANTI DALLO SVOLGIMENTO DELLE ATTIVITA' CONNESSE ALL'APPLICAZIONE DELLA NORMATIVA IN MATERIA DI PREVENZIONE E RIDUZIONE INTEGRATA DELL'INQUINAMENTO. (ART. L.R. BILANCIO 2012) COLLEGATO AI CAP. 641020-641025                             |                | 0,00                              | 0,00                             | 0,00                        |  |
|                           |                         | PREVISIONE DEF. ESERCIZIO PRECEDENTE:   |                |                                   |                                  |                             |  |
|                           |                         | CAP. RESIDUI:   | 3062130 / 2012 | 0,00                              |                                  |                             |  |
|                           |                         | C.S. CONNESSI:  | 641020 641025  |                                   |                                  |                             |  |
|                           |                         | 3.3.1   |                |                                   |                                  |                             |  |
| 3062900                   |                         | RIMBORSO DA PARTE DELL'AGEA PER SPESE DIRETTE DELLA REGIONE PUGLIA CONNESSE ALL'ATTUAZIONE DEL PIANO DI SVILUPPO RURALE 2007-2013 - DEC. U.E. 18.2.2008 C (2008) 737.   |                | 6.980.742,82                      | 0,00                             | 6.980.742,82                |  |
|                           |                         | PREVISIONE DEF. ESERCIZIO PRECEDENTE:   |                | 3.000.000,00                      |                                  |                             |  |
|                           |                         | CAP. RESIDUI:   | 3062900 / 2012 | 3.000.000,00                      |                                  |                             |  |
|                           |                         |   | 3062900 / 2011 | 3.277.425,45                      |                                  |                             |  |
|                           |                         |   | 3062900 / 2010 | 703.317,37                        |                                  |                             |  |
|                           |                         | C.S. CONNESSI:  | 1150810        |                                   |                                  |                             |  |

| R E G I O N E P U G L I A |             |             |             | ESERCIZIO FINANZIARIO 2013   | STATO DI PREVISIONE DELLE ENTRATE | ALLEGATO                         | 02                          |
|---------------------------|-------------|-------------|-------------|--|-----------------------------------|----------------------------------|-----------------------------|
| NUMERO                    | T<br>I<br>T | C<br>A<br>T | U<br>P<br>B | D E S C R I Z I O N E C A P I T O L I  | RESIDUI<br>PRESUNTI<br>€          | PREVISIONI<br>DI COMPETENZA<br>€ | PREVISIONI<br>DI CASSA<br>€ |
|                           |             |             |             | 3.3.1  |                                   |                                  |                             |
| 3063373                   |             |             |             | CONTRIBUTO PER L'ESPLETAMENTO PROCEDURE<br>CONCORSUALI PER RECLUTAMENTO PERSONALE DI<br>COMPARTO E DIRIGENZIALE (COLLEGATO AL CAPITOLO DI<br>SPESA N. 3373)  | 0,00                              | 0,00                             | 0,00                        |
|                           |             |             |             | PREVISIONE DEF. ESERCIZIO PRECEDENTE:  |                                   |                                  |                             |
|                           |             |             |             | C.S. CONNESSI: 3373  |                                   |                                  |                             |
|                           |             |             |             | 3.3.1  |                                   |                                  |                             |
| 3065081                   |             |             |             | PROVENTI DERIVANTI DAL RILASCIO DI AUTORIZZAZIONI<br>ALLA COSTRUZIONE ED ESERCIZIO DI IMPIANTI PER LA<br>PRODUZIONE DI ENERGIA ELETTRICA DA FONTI<br>RINNOVABILI. D.L.VO DEL 29.12.2003 N. 387 -<br>COLLEGATO AL C.S. 636025   | 0,00                              | 500.000,00                       | 500.000,00                  |
|                           |             |             |             | PREVISIONE DEF. ESERCIZIO PRECEDENTE:  | 1.500.000,00                      |                                  |                             |
|                           |             |             |             | CAP. RESIDUI: 3065081 / 2012   | 0,00                              |                                  |                             |
|                           |             |             |             | C.S. CONNESSI: 636025  |                                   |                                  |                             |
|                           |             |             |             | 3.3.1  |                                   |                                  |                             |
| 3065082                   |             |             |             | PROVENTI DERIVANTI ALLA REGIONE IN MATERIA DI<br>FINANZIAMENTO PER IL MANTENIMENTO, MIGLIORAMENTO E<br>POTENZIAMENTO DEI CONTROLLI SANITARI UFFICIALI IN<br>MATERIA DI SICUREZZA ALIMENTARE IN ATTUAZIONE DEL<br>REGOLAMENTO CE N. 882/2004 (D.LVO 194/08) -<br>COLLEGATO AL CAP. USCITA 712055. | 0,00                              | 100.000,00                       | 100.000,00                  |
|                           |             |             |             | PREVISIONE DEF. ESERCIZIO PRECEDENTE:  | 40.000,00                         |                                  |                             |
|                           |             |             |             | CAP. RESIDUI: 3065082 / 2012   | 0,00                              |                                  |                             |
|                           |             |             |             | C.S. CONNESSI: 712055  |                                   |                                  |                             |

| R E G I O N E |             | P U G L I A |             | ESERCIZIO FINANZIARIO 2013   |           | STATO DI PREVISIONE DELLE ENTRATE |                                  | ALLEGATO 02                 |              |
|---------------|-------------|-------------|-------------|--|-----------|-----------------------------------|----------------------------------|-----------------------------|--------------|
| NUMERO        | T<br>I<br>T | C<br>A<br>T | U<br>P<br>B | DESCRIZIONE CAPITOLI   |           | RESIDUI<br>PRESUNTI<br>€          | PREVISIONI<br>DI COMPETENZA<br>€ | PREVISIONI<br>DI CASSA<br>€ |              |
|               |             |             |             | 3.3.1  |           |                                   |                                  |                             |              |
| 3065084       |             |             |             | PROVENTI RELATIVI AL RICONOSCIMENTO DEGLI<br>STABILIMENTI ED IMPIANTI AI SENSI DEI REGOLAMENTI<br>CE 853/04 E 1774/02 - COLLEGATO AL CAP.USCITA<br>712060. |           | 0,00                              | 50.000,00                        | 50.000,00                   |              |
|               |             |             |             | PREVISIONE DEF. ESERCIZIO PRECEDENTE:  |           | 25.000,00                         |                                  |                             |              |
|               |             |             |             | CAP. RESIDUI: 3065084 / 2012   |           | 0,00                              |                                  |                             |              |
|               |             |             |             | C.S. CONNESSI: 712060  |           |                                   |                                  |                             |              |
|               |             |             |             | TOTALE   | U.P.B.    | 3.3.1                             | 6.980.742,82                     | 1.450.000,00                | 8.430.742,82 |
|               |             |             |             | TOTALE   | CATEGORIA | 3.3                               | 6.980.742,82                     | 1.450.000,00                | 8.430.742,82 |

| R E G I O N E |                  | P U G L I A      |             | ESERCIZIO FINANZIARIO 2013   |  | STATO DI PREVISIONE DELLE ENTRATE |                                  | ALLEGATO                    | 02 |
|---------------|------------------|------------------|-------------|--|--|-----------------------------------|----------------------------------|-----------------------------|----|
| TITOLO        |                  | 3                |             | ENTRATE EXTRATRIBUTARIE  |  |                                   |                                  |                             |    |
| CATEGORIA     |                  | 3 . 4            |             | INTROITI DIVERSI, RIMBORSI E RECUPERI VARI   |  |                                   |                                  |                             |    |
| U.P.B.        |                  | 3 . 4 . 1        |             | RIMBORSI E RECUPERI DA ENTI DEL SETTORE PUBBLICO   |  |                                   |                                  |                             |    |
| NUMERO        | T<br>I<br>T<br>O | C<br>A<br>P<br>I | U<br>P<br>B | D E S C R I Z I O N E C A P I T O L I  |  | RESIDUI<br>PRESUNTI<br>€          | PREVISIONI<br>DI COMPETENZA<br>€ | PREVISIONI<br>DI CASSA<br>€ |    |
|               |                  |                  | 3 . 4 . 1   |  |  |                                   |                                  |                             |    |
| 2032621       |                  |                  |             | L.R. 19/2002. QUOTA DI PARTECIPAZIONE DELLE REGIONI BASILICATA E CAMPANIA PER LE SPESE DI FUNZIONAMENTO DELL'AUTORITA' DI BACINO DELLA PUGLIA. COLLEGATO AL CAP. DI SPESA N.621105   |  | 0,00                              | 0,00                             | 0,00                        |    |
|               |                  |                  |             | PREVISIONE DEF. ESERCIZIO PRECEDENTE:  |  |                                   |                                  |                             |    |
|               |                  |                  | 3 . 4 . 1   |  |  |                                   |                                  |                             |    |
| 2035774       |                  |                  |             | ENTRATE PROVENIENTI DAL RECUPERO CREDITI PER MOBILITÀ SANITARIA ANNI 2003 E PRECEDENTI DA DESTINARE AL REINTEGRO DEL CAPITOLO DI SPESA 1110046. (L.R. N. 16/2007)  |  | 0,00                              | 0,00                             | 0,00                        |    |
|               |                  |                  |             | PREVISIONE DEF. ESERCIZIO PRECEDENTE:  |  |                                   |                                  |                             |    |
|               |                  |                  | 3 . 4 . 1   |  |  |                                   |                                  |                             |    |
| 2035776       |                  |                  |             | ENTRATE PROVENIENTI DA RESIDUO RISULTATO POSITIVO SERVIZIO SANITARIO 2005, DALLA QUOTA REGIONALE EX ART.2 D.I./2005 E DAGLI UTILI DI GESTIONE DELL'ARES. (ART. 2 L.R.N.28 DEL 26.10.2007 - III VARIAZIONE BILANCIO 2007) COLLEGATO AL CAP. N. 771094 |  | 0,00                              | 0,00                             | 0,00                        |    |
|               |                  |                  |             | PREVISIONE DEF. ESERCIZIO PRECEDENTE:  |  |                                   |                                  |                             |    |
|               |                  |                  | 3 . 4 . 1   |  |  |                                   |                                  |                             |    |
| 2035777       |                  |                  |             | ENTRATE PROVENIENTI DALLA VENDITA DI IMMOBILI NON STRUMENTALI DELLE AUSL   |  | 0,00                              | 60.000.000,00                    | 60.000.000,00               |    |
|               |                  |                  |             | PREVISIONE DEF. ESERCIZIO PRECEDENTE:  |  | 60.000.000,00                     |                                  |                             |    |



| R E G I O N E |             | P U G L I A |             | ESERCIZIO FINANZIARIO 2013  |                 | STATO DI PREVISIONE DELLE ENTRATE |                                  | ALLEGATO 02                 |  |
|---------------|-------------|-------------|-------------|---|-----------------|-----------------------------------|----------------------------------|-----------------------------|--|
| NUMERO        | T<br>I<br>T | C<br>A<br>T | U<br>P<br>B | D E S C R I Z I O N E   | C A P I T O L I | RESIDUI<br>PRESUNTI<br>€          | PREVISIONI<br>DI COMPETENZA<br>€ | PREVISIONI<br>DI CASSA<br>€ |  |
|               |             |             |             | 3.4.1   |                 |                                   |                                  |                             |  |
| 3065020       |             |             |             | RIMBORSO E RECUPERI VARI EFFETTUATI DA ENTI   |                 | 0,00                              | 2.000.000,00                     | 2.000.000,00                |  |
|               |             |             |             | PREVISIONE DEF. ESERCIZIO PRECEDENTE:   | 3.670.071,80    |                                   |                                  |                             |  |
|               |             |             |             | CAP. RESIDUI:   | 3065020 / 2012  | 0,00                              |                                  |                             |  |
|               |             |             |             | 3.4.1   |                 |                                   |                                  |                             |  |
| 3065022       |             |             |             | RECUPERO DALLO STATO PER CONTRIBUTI DOVUTI<br>ALL'INPS PER GLI APPRENDISTI ARTIGIANI (L.449/97<br>ART. 48 COMMA 9) - (COLLEGATO AL CAP.217016)  |                 | 0,00                              | 0,00                             | 0,00                        |  |
|               |             |             |             | PREVISIONE DEF. ESERCIZIO PRECEDENTE:   |                 |                                   |                                  |                             |  |
|               |             |             |             | C.S. CONNESSI:  | 217016          |                                   |                                  |                             |  |
|               |             |             |             | 3.4.1   |                 |                                   |                                  |                             |  |
| 3065023       |             |             |             | RESTITUZIONE DA PARTE DELL'AGENZIA DELL'ENTRATA<br>DELL'ANTICIPAZIONE DI CUI ALL'ART. 2<br>DELL'ORDINANZA DEL PRESIDENTE DEL CONSIGLIO DEI<br>MINISTRI DEL 17/02/2006 N. 3496. (COLLEGATO AL<br>CAP. N. 3855) |                 | 0,00                              | 0,00                             | 0,00                        |  |
|               |             |             |             | PREVISIONE DEF. ESERCIZIO PRECEDENTE:   |                 |                                   |                                  |                             |  |
|               |             |             |             | C.S. CONNESSI:  | 3855 3856       |                                   |                                  |                             |  |
|               |             |             |             | 3.4.1   |                 |                                   |                                  |                             |  |
| 3065024       |             |             |             | RESTITUZIONE DA PARTE DELL' INPS<br>DELL'ANTICIPAZIONE DI CUI ALL'ART.3<br>DELL'ORDINANZA DEL PRESIDENTE DEL CONSIGLIO DEI<br>MINISTRI DEL 17/02/2006 N. 3496. (COLLEGATO AL<br>CAP.N. 3856)                  |                 | 0,00                              | 0,00                             | 0,00                        |  |
|               |             |             |             | PREVISIONE DEF. ESERCIZIO PRECEDENTE:   |                 |                                   |                                  |                             |  |
|               |             |             |             | C.S. CONNESSI:  | 3855 3856       |                                   |                                  |                             |  |

| R E G I O N E P U G L I A |             |             |             | ESERCIZIO FINANZIARIO 2013   | STATO DI PREVISIONE DELLE ENTRATE | ALLEGATO                         | 02                          |
|---------------------------|-------------|-------------|-------------|--|-----------------------------------|----------------------------------|-----------------------------|
| NUMERO                    | T<br>I<br>T | C<br>A<br>T | U<br>P<br>B | D E S C R I Z I O N E C A P I T O L I  | RESIDUI<br>PRESUNTI<br>€          | PREVISIONI<br>DI COMPETENZA<br>€ | PREVISIONI<br>DI CASSA<br>€ |
|                           |             |             |             | 3.4.1  |                                   |                                  |                             |
| 3065025                   |             |             |             | RECUPERI DAI COMUNI A SEGUITO DI MANCATA<br>UTILIZZAZIONE DI CONTRIBUTI PER COSTRUZIONE E<br>GESTIONE DI ASILI NIDO. LL.RR. 62/79 E 17/75.<br>LL.SS. 412/75 E 891/77   | 0,00                              | 0,00                             | 0,00                        |
|                           |             |             |             | PREVISIONE DEF. ESERCIZIO PRECEDENTE:  |                                   |                                  |                             |
|                           |             |             |             | 3.4.1  |                                   |                                  |                             |
| 3065026                   |             |             |             | RECUPERI DAI COMUNI A SEGUITO DI MANCATA<br>UTILIZZAZIONE DI CONTRIBUTI PER L'ASSISTENZA AGLI<br>ANZIANI. (L.R.49/81)  | 0,00                              | 0,00                             | 0,00                        |
|                           |             |             |             | PREVISIONE DEF. ESERCIZIO PRECEDENTE:  |                                   |                                  |                             |
|                           |             |             |             | 3.4.1  |                                   |                                  |                             |
| 3065028                   |             |             |             | RIMBORSO E RECUPERI DI QUOTE DI COFINANZIAMENTO<br>REGIONALE DI PROGRAMMI COMUNITARI E STATALI DA<br>PARTE DI ENTI PUBBLICI  | 0,00                              | 0,00                             | 0,00                        |
|                           |             |             |             | PREVISIONE DEF. ESERCIZIO PRECEDENTE:  | 38.509,85                         |                                  |                             |
|                           |             |             |             | CAP. RESIDUI: 3065028 / 2012   | 0,00                              |                                  |                             |
|                           |             |             |             | 3.4.1  |                                   |                                  |                             |
| 3065050                   |             |             |             | RECUPERI CONTRIBUTI D'ESERCIZIO EROGATI ALLE<br>AZIENDE DI TRASPORTO IN AGGIUNTA AL F.N.T.<br>L.S.151/81 (L.R. 11/90 ART. 1 U.C.)  | 0,00                              | 0,00                             | 0,00                        |
|                           |             |             |             | PREVISIONE DEF. ESERCIZIO PRECEDENTE:  |                                   |                                  |                             |
|                           |             |             |             | 3.4.1  |                                   |                                  |                             |
| 3065060                   |             |             |             | RECUPERI DI CONTRIBUTI STATALI ANTICIPATI DALLA<br>REGIONE ALLE AZIENDE DI PUBBLICO TRASPORTO LOCALE<br>PER I PIANI DEI DISAVANZI PREGRESSI DI ESERCIZIO.<br>(ART.1 D.L.98/1995 CONVERTITO DALLA L.204/1995) | 0,00                              | 0,00                             | 0,00                        |
|                           |             |             |             | PREVISIONE DEF. ESERCIZIO PRECEDENTE:  |                                   |                                  |                             |

| R E G I O N E |             | P U G L I A |             | ESERCIZIO FINANZIARIO 2013   |                 | STATO DI PREVISIONE DELLE ENTRATE |                                  | ALLEGATO 02                 |  |
|---------------|-------------|-------------|-------------|--|-----------------|-----------------------------------|----------------------------------|-----------------------------|--|
| NUMERO        | T<br>I<br>T | C<br>A<br>T | U<br>P<br>B | D E S C R I Z I O N E  | C A P I T O L I | RESIDUI<br>PRESUNTI<br>€          | PREVISIONI<br>DI COMPETENZA<br>€ | PREVISIONI<br>DI CASSA<br>€ |  |
|               |             |             |             | 3.4.1  |                 |                                   |                                  |                             |  |
| 3065061       |             |             |             | ECCEDEXENZA DEL CONTRIBUTO STATALE EX ART.2 COMMA 2<br>L.S.N.194/98 DA UTILIZZARE PER IL MIGLIORAMENTO<br>DEL TPRL   |                 | 0,00                              | 0,00                             | 0,00                        |  |
|               |             |             |             | PREVISIONE DEF. ESERCIZIO PRECEDENTE:  |                 | 500.000,00                        |                                  |                             |  |
|               |             |             |             | 3.4.1  |                 |                                   |                                  |                             |  |
| 3065063       |             |             |             | RIMBORSO AL NETTO DELLA TRATTENUTA PRO U.E. DEL<br>MAGGIORE ONERE FINANZIARIO DERIVANTE<br>DALL'ASSOGGETTAMENTO AD IVA (10%) DEI<br>CORRISPETTIVI DEI CONTRATTI DI SERVIZIO DEL<br>T.P.R.L. LEGGE 472/1999, ART,9 - COMMA 4 - D.M.<br>22/12/2000 IN G.U. N.3/4/01/2001). |                 | 0,00                              | 0,00                             | 0,00                        |  |
|               |             |             |             | PREVISIONE DEF. ESERCIZIO PRECEDENTE:  |                 | 2.000.000,00                      |                                  |                             |  |
|               |             |             |             | 3.4.1  |                 |                                   |                                  |                             |  |
| 3065070       |             |             |             | RECUPERO DA ENTI PER SPESE RELATIVE AL PERSONALE<br>REGIONALE COMANDATO  |                 | 0,00                              | 250.000,00                       | 250.000,00                  |  |
|               |             |             |             | PREVISIONE DEF. ESERCIZIO PRECEDENTE:  |                 | 300.000,00                        |                                  |                             |  |
|               |             |             |             | 3.4.1  |                 |                                   |                                  |                             |  |
| 4111200       |             |             |             | RECUPERO INDENNITA' DI FINE SERVIZIO DI<br>BUONUSCITA E DI ANZIANITA' E DI ALTRE ANALOGHE<br>LIQUIDATE DAGLI ISTITUTI DI PREVIDENZA AL<br>PERSONALE REGIONALE COLLOCATO A RIPOSO E/O LORO<br>SUPERSTITI.   |                 | 0,00                              | 20.000,00                        | 20.000,00                   |  |
|               |             |             |             | PREVISIONE DEF. ESERCIZIO PRECEDENTE:  |                 | 20.000,00                         |                                  |                             |  |
|               |             |             |             | 3.4.1  |                 |                                   |                                  |                             |  |
| 4112000       |             |             |             | RESTITUZIONE DI SOMME PER RECUPERI, REVOCHE E<br>RIMBORSI DA SOGGETTI PUBBLICI CONNESSE A SPESE<br>LEGISLATIVAMENTE VINCOLATE .  |                 | 0,00                              | 0,00                             | 0,00                        |  |
|               |             |             |             | PREVISIONE DEF. ESERCIZIO PRECEDENTE:  |                 |                                   |                                  |                             |  |

| R E G I O N E P U G L I A |             |             | ESERCIZIO FINANZIARIO 2013 |  | STATO DI PREVISIONE DELLE ENTRATE |                          | ALLEGATO 02                      |                             |
|---------------------------|-------------|-------------|----------------------------|--|-----------------------------------|--------------------------|----------------------------------|-----------------------------|
| NUMERO                    | T<br>I<br>T | C<br>A<br>T | U<br>P<br>B                | DESCRIZIONE  | CAPITOLI                          | RESIDUI<br>PRESUNTI<br>€ | PREVISIONI<br>DI COMPETENZA<br>€ | PREVISIONI<br>DI CASSA<br>€ |
|                           |             |             |                            | 3.4.1  |                                   |                          |                                  |                             |
| 4114150                   |             |             |                            | FONDI DI ROTAZIONE DI CUI ALLA LL.RR. 3/77 33/80-<br>16/81 RESTITUZIONE DAI COMUNI |                                   | 0,00                     | 500.000,00                       | 500.000,00                  |
|                           |             |             |                            | PREVISIONE DEF. ESERCIZIO PRECEDENTE:  |                                   | 500.000,00               |                                  |                             |
|                           |             |             |                            | CAP. RESIDUI: 4114150 / 2012   |                                   | 0,00                     |                                  |                             |
|                           |             |             |                            | TOTALE U.P.B.  | 3.4.1                             | 0,00                     | 62.770.000,00                    | 62.770.000,00               |

| R E G I O N E |                            | P U G L I A                          |             | ESERCIZIO FINANZIARIO 2013   |  | STATO DI PREVISIONE DELLE ENTRATE |                                  | ALLEGATO 02                 |  |
|---------------|----------------------------|--------------------------------------|-------------|--|--|-----------------------------------|----------------------------------|-----------------------------|--|
| TITOLO        |                            | 3                                    |             | ENTRATE EXTRATRIBUTARIE  |  |                                   |                                  |                             |  |
| CATEGORIA     |                            | 3 . 4                                |             | INTROITI DIVERSI, RIMBORSI E RECUPERI VARI   |  |                                   |                                  |                             |  |
| U.P.B.        |                            | 3 . 4 . 2                            |             | INTROITI DIVERSI   |  |                                   |                                  |                             |  |
| NUMERO        | T<br>I<br>T<br>O<br>L<br>O | C<br>A<br>P<br>I<br>T<br>O<br>L<br>I | U<br>P<br>B | DESCRIZIONE  |  | RESIDUI<br>PRESUNTI<br>€          | PREVISIONI<br>DI COMPETENZA<br>€ | PREVISIONI<br>DI CASSA<br>€ |  |
|               |                            |                                      | 3 . 4 . 2   |  |  |                                   |                                  |                             |  |
| 1012015       |                            |                                      |             | ENTRATE DERIVANTI DA INFRAZIONI A NORME RELATIVE ALLE TASSE E DAL RECUPERO DI NOTIFICHE  |  | 0,00                              | 3.000.000,00                     | 3.000.000,00                |  |
|               |                            |                                      |             | PREVISIONE DEF. ESERCIZIO PRECEDENTE:  |  | 3.000.000,00                      |                                  |                             |  |
|               |                            |                                      |             | CAP. RESIDUI: 1012015 / 2012   |  | 0,00                              |                                  |                             |  |
|               |                            |                                      | 3 . 4 . 2   |  |  |                                   |                                  |                             |  |
| 2035773       |                            |                                      |             | SOMME VERSATE DA AZIENDE FARMACEUTICHE A TITOLO DI PAY BACH L. 296 ART. 1 COMMA 796 LETTERA G - COLLEGATO AL CAP. 1110046          |  | 0,00                              | 0,00                             | 0,00                        |  |
|               |                            |                                      |             | PREVISIONE DEF. ESERCIZIO PRECEDENTE:  |  |                                   |                                  |                             |  |
|               |                            |                                      | 3 . 4 . 2   |  |  |                                   |                                  |                             |  |
| 2035783       |                            |                                      |             | SOMME VERSATE DA AZIENDE FARMACEUTICHE A TITOLO DI PAY BACH L. 296 ART. 1 COMMA 796 LETTERA G .(COLLEGATO AL CAP. DI SPESA 771098) |  | 0,00                              | 20.000.000,00                    | 20.000.000,00               |  |
|               |                            |                                      |             | PREVISIONE DEF. ESERCIZIO PRECEDENTE:  |  | 25.000.000,00                     |                                  |                             |  |
|               |                            |                                      |             | CAP. RESIDUI: 2035783 / 2012   |  | 0,00                              |                                  |                             |  |
|               |                            |                                      |             | C.S. CONNESSI: 771098  |  |                                   |                                  |                             |  |
|               |                            |                                      | 3 . 4 . 2   |  |  |                                   |                                  |                             |  |
| 2035795       |                            |                                      |             | INTROITO DELLA SOMMA DI EURO 7.900.000,00 VERSATA DA MERRYL LINCH PER GLI EFFETTI DELLA TRANSAZIONE STIPULATA IL 09/02/2012        |  | 0,00                              | 0,00                             | 0,00                        |  |
|               |                            |                                      |             | PREVISIONE DEF. ESERCIZIO PRECEDENTE:  |  | 7.900.000,00                      |                                  |                             |  |

| R E G I O N E P U G L I A |             |             | ESERCIZIO FINANZIARIO 2013 |   | STATO DI PREVISIONE DELLE ENTRATE |                                  | ALLEGATO 02                 |  |
|---------------------------|-------------|-------------|----------------------------|---|-----------------------------------|----------------------------------|-----------------------------|--|
| NUMERO                    | T<br>I<br>T | C<br>A<br>T | U<br>P<br>B                | D E S C R I Z I O N E C A P I T O L I   | RESIDUI<br>PRESUNTI<br>€          | PREVISIONI<br>DI COMPETENZA<br>€ | PREVISIONI<br>DI CASSA<br>€ |  |
|                           |             |             |                            | 3.4.2   |                                   |                                  |                             |  |
| 2035796                   |             |             |                            | ENTRATE DERIVANTI DALLA TRANSAZIONE STIPULATA CON MERRYL LINTCH IL 06/02/2012 PER ESERCIZIO DEL DIRITTO DI SOSTITUZIONE   | 0,00                              | 0,00                             | 0,00                        |  |
|                           |             |             |                            | PREVISIONE DEF. ESERCIZIO PRECEDENTE:   | 3.850.000,00                      |                                  |                             |  |
|                           |             |             |                            | 3.4.2   |                                   |                                  |                             |  |
| 2055327                   |             |             |                            | RIMBORSO DALLO STATO PER SPESE DI FUNZIONAMENTO RELATIVE AL CONFERIMENTO DI FUNZIONI IN MATERIA DI TRASPORTI AI SENSI DEL D. LGS N. 112/98 - ART. 105, COMMA 7. | 0,00                              | 0,00                             | 0,00                        |  |
|                           |             |             |                            | PREVISIONE DEF. ESERCIZIO PRECEDENTE:   |                                   |                                  |                             |  |
|                           |             |             |                            | 3.4.2   |                                   |                                  |                             |  |
| 3061000                   |             |             |                            | INTROITI VARI E CASUALI.  | 0,00                              | 100.000,00                       | 100.000,00                  |  |
|                           |             |             |                            | PREVISIONE DEF. ESERCIZIO PRECEDENTE:   | 100.000,00                        |                                  |                             |  |
|                           |             |             |                            | CAP. RESIDUI: 3061000 / 2012  | 0,00                              |                                  |                             |  |
|                           |             |             |                            | 3.4.2   |                                   |                                  |                             |  |
| 3061020                   |             |             |                            | TRATTENUTE MENSILI AI CONSIGLIERI REGIONALI PER L'ASSEGNO VITALIZIO E DI REVERSIBILITÀ L. R. N. 8/2003  | 0,00                              | 0,00                             | 0,00                        |  |
|                           |             |             |                            | PREVISIONE DEF. ESERCIZIO PRECEDENTE:   | 2.000.000,00                      |                                  |                             |  |

| R E G I O N E |             | P U G L I A |             | ESERCIZIO FINANZIARIO 2013  |  | STATO DI PREVISIONE DELLE ENTRATE |                                  | ALLEGATO 02                 |  |
|---------------|-------------|-------------|-------------|---|--|-----------------------------------|----------------------------------|-----------------------------|--|
| NUMERO        | T<br>I<br>T | C<br>A<br>T | U<br>P<br>B | DESCRIZIONE CAPITOLI  |  | RESIDUI<br>PRESUNTI<br>€          | PREVISIONI<br>DI COMPETENZA<br>€ | PREVISIONI<br>DI CASSA<br>€ |  |
|               |             |             |             | 3.4.2   |  |                                   |                                  |                             |  |
| 3061040       |             |             |             | PROVENTI CONNESSI ALL'ISTRUTTORIA DELLE ISTANZE PER IL RILASCIO DELLE CONCESSIONI E LOCAZIONI DEI BENI REGIONALI - L.R. 27/1995 - COLLEGATO AL CAPITOLO DI SPESA 3446 - |  | 0,00                              | 0,00                             | 0,00                        |  |
|               |             |             |             | PREVISIONE DEF. ESERCIZIO PRECEDENTE:   |  | 2.000,00                          |                                  |                             |  |
|               |             |             |             | CAP. RESIDUI: 3061040 / 2012  |  | 0,00                              |                                  |                             |  |
|               |             |             |             | C.S. CONNESSI: 3446   |  |                                   |                                  |                             |  |
|               |             |             |             | 3.4.2   |  |                                   |                                  |                             |  |
| 3061050       |             |             |             | PROVENTI DERIVANTI DALLA APPLICAZIONE DELLE MISURE DI CUI ALL'ART. 3 COMMA 3 DELLA L.R. 2/2005 E DPGR 74/2011 - COLLEGATO AL CAPITOLO DI SPESA 1250 -                   |  | 0,00                              | 0,00                             | 0,00                        |  |
|               |             |             |             | PREVISIONE DEF. ESERCIZIO PRECEDENTE:   |  |                                   |                                  |                             |  |
|               |             |             |             | C.S. CONNESSI: 1250   |  |                                   |                                  |                             |  |
|               |             |             |             | 3.4.2   |  |                                   |                                  |                             |  |
| 3061105       |             |             |             | PROVENTI RIVENIENTI DALLE INDENNITA' PER OPERE ABUSIVE DI CUI ALL'ART. 15 DELLA L.1497 DEL 29.6.1939 - RECUPERI DALLO STATO   |  | 0,00                              | 0,00                             | 0,00                        |  |
|               |             |             |             | PREVISIONE DEF. ESERCIZIO PRECEDENTE:   |  |                                   |                                  |                             |  |
|               |             |             |             | 3.4.2   |  |                                   |                                  |                             |  |
| 3061110       |             |             |             | PROVENTI DELLE INDENNITA' DOVUTE PER REALIZZAZIONE OPERE ABUSIVE (L. 1497 DEL 29.6.1939 - ART.15)-COLLEGATO AL CAPITOLO DI SPESA 571040                                 |  | 0,00                              | 300.000,00                       | 300.000,00                  |  |
|               |             |             |             | PREVISIONE DEF. ESERCIZIO PRECEDENTE:   |  | 260.000,00                        |                                  |                             |  |
|               |             |             |             | CAP. RESIDUI: 3061110 / 2012  |  | 0,00                              |                                  |                             |  |
|               |             |             |             | C.S. CONNESSI: 571040 571050 574030 574035  |  |                                   |                                  |                             |  |

| R E G I O N E P U G L I A |             |             |             | ESERCIZIO FINANZIARIO 2013   | STATO DI PREVISIONE DELLE ENTRATE | ALLEGATO 02                      |                             |
|---------------------------|-------------|-------------|-------------|--|-----------------------------------|----------------------------------|-----------------------------|
| NUMERO                    | T<br>I<br>T | C<br>A<br>T | U<br>P<br>B | D E S C R I Z I O N E C A P I T O L I  | RESIDUI<br>PRESUNTI<br>€          | PREVISIONI<br>DI COMPETENZA<br>€ | PREVISIONI<br>DI CASSA<br>€ |
|                           |             |             |             | 3.4.2  |                                   |                                  |                             |
| 3061125                   |             |             |             | PROVENTI DERIVANTI DALL'IRROGAZIONE DELLE SANZIONI AMMINISTRATIVE IN MATERIA DI TUTELA E SICUREZZA DEL LAVORO E DAI PAGAMENTI DELLE SOMME AGGIUNTIVE DOVUTE PER REVOCA PROVVEDIMENTO DI SOSPENSIONE. D.I.GS. 9/4/08 N. 81 ATTUAZIONE ART. 1 L. 3/8/07 N. 123 IN MATERIA DI TUTELA DELLA SALUTE E DELLA SICUREZZA NEI LUOGHI DI LAVORO (COLLEGATO AL CAPITOLO DI SPESA 711021). | 0,00                              | 1.000.000,00                     | 1.000.000,00                |
|                           |             |             |             | PREVISIONE DEF. ESERCIZIO PRECEDENTE:  | 1.000.000,00                      |                                  |                             |
|                           |             |             |             | CAP. RESIDUI: 3061125 / 2012   | 0,00                              |                                  |                             |
|                           |             |             |             | C.S. CONNESSI: 711021  |                                   |                                  |                             |
|                           |             |             |             | 3.4.2  |                                   |                                  |                             |
| 3061130                   |             |             |             | SANZIONI AMMINISTRATIVE IN MATERIA DI TUTELA DELLE ACQUE DELL'INQUINAMENTO (ART.21 - D.LEG.VO N.258/2000)  | 0,00                              | 800.000,00                       | 800.000,00                  |
|                           |             |             |             | PREVISIONE DEF. ESERCIZIO PRECEDENTE:  | 800.000,00                        |                                  |                             |
|                           |             |             |             | CAP. RESIDUI: 3061130 / 2012   | 0,00                              |                                  |                             |
|                           |             |             |             | 3.4.2  |                                   |                                  |                             |
| 3061135                   |             |             |             | SANZIONI PREVISTE DAI CONTRATTO DI SERVIZIO CON LE IMPRESE ESERCENTI SERVIZIO DI TPRL. (COLLEGATO AL CAP. N.552008 )   | 0,00                              | 25.000,00                        | 25.000,00                   |
|                           |             |             |             | PREVISIONE DEF. ESERCIZIO PRECEDENTE:  | 50.000,00                         |                                  |                             |
|                           |             |             |             | C.S. CONNESSI: 552008  |                                   |                                  |                             |



| R E G I O N E |             | P U G L I A |             | ESERCIZIO FINANZIARIO 2013  |                 | STATO DI PREVISIONE DELLE ENTRATE |                                  | ALLEGATO 02                 |              |
|---------------|-------------|-------------|-------------|---|-----------------|-----------------------------------|----------------------------------|-----------------------------|--------------|
| NUMERO        | T<br>I<br>T | C<br>A<br>T | U<br>P<br>B | D E S C R I Z I O N E   | C A P I T O L I | RESIDUI<br>PRESUNTI<br>€          | PREVISIONI<br>DI COMPETENZA<br>€ | PREVISIONI<br>DI CASSA<br>€ |              |
|               |             |             |             | 3 . 4 . 2   |                 |                                   |                                  |                             |              |
| 3061140       |             |             |             | DIVIETO DI FUMARE NEI LUOGHI PUBBLICI. SANZIONI AMMINISTRATIVE RELATIVE AL MANCATO RISPETTO DELLA L.R. 16/2002 ART. 9. COLLEG. CAP SPESA 741051   |                 | 0,00                              | 0,00                             | 0,00                        |              |
|               |             |             |             | PREVISIONE DEF. ESERCIZIO PRECEDENTE:   |                 |                                   |                                  |                             |              |
|               |             |             |             | C.S. CONNESSI: 741051   |                 |                                   |                                  |                             |              |
|               |             |             |             | 3 . 4 . 2   |                 |                                   |                                  |                             |              |
| 3061145       |             |             |             | SANZIONI AMMINISTRATIVE IN MATERIA DI QUOTE LATTE AI SENSI DELL'ART. 1 LEGGE 119/2003 E S.M.I.  |                 | 0,00                              | 0,00                             | 0,00                        |              |
|               |             |             |             | PREVISIONE DEF. ESERCIZIO PRECEDENTE:   |                 |                                   |                                  |                             |              |
|               |             |             |             | C.S. CONNESSI: 111104   |                 |                                   |                                  |                             |              |
|               |             |             |             | 3 . 4 . 2   |                 |                                   |                                  |                             |              |
| 3061148       |             |             |             | PROVENTI RIVENIENTI DALLE SANZIONI PECUNIARIE DA VIOLAZIONI ACCERTATE DALLE GUARDIE ECOLOGICHE VOLONTARIE COLL. CAP. SPESA N. 611048 (ARTT. 3, 11 E 14 L.R. 10/2003)                          |                 | 0,00                              | 0,00                             | 0,00                        |              |
|               |             |             |             | PREVISIONE DEF. ESERCIZIO PRECEDENTE:   |                 |                                   |                                  |                             |              |
|               |             |             |             | C.S. CONNESSI: 611048   |                 |                                   |                                  |                             |              |
|               |             |             |             | 3 . 4 . 2   |                 |                                   |                                  |                             |              |
| 3061410       |             |             |             | FONDO REGIONALE PER L'OCCUPAZIONE DEI DISABILI ALIMENTATO CON LE RISORSE E LE MODALITA' PREVISTE DALL'ART. 14, COMMA 3, DELLA L. 68/99 (ART. 48 L.R. 9/2000) - COLLEGATO AL CAP.USCITA 787000 |                 | 0,00                              | 800.000,00                       | 800.000,00                  |              |
|               |             |             |             | PREVISIONE DEF. ESERCIZIO PRECEDENTE:   |                 |                                   |                                  |                             | 1.500.000,00 |
|               |             |             |             | CAP. RESIDUI: 3061410 / 2012  |                 |                                   |                                  |                             | 0,00         |
|               |             |             |             | C.S. CONNESSI: 787000   |                 |                                   |                                  |                             |              |

| R E G I O N E P U G L I A |             |             |             | ESERCIZIO FINANZIARIO 2013  | STATO DI PREVISIONE DELLE ENTRATE | ALLEGATO 02                      |                             |
|---------------------------|-------------|-------------|-------------|---|-----------------------------------|----------------------------------|-----------------------------|
| NUMERO                    | T<br>I<br>T | C<br>A<br>T | U<br>P<br>B | D E S C R I Z I O N E C A P I T O L I   | RESIDUI<br>PRESUNTI<br>€          | PREVISIONI<br>DI COMPETENZA<br>€ | PREVISIONI<br>DI CASSA<br>€ |
|                           |             |             |             | 3. 4 . 2  |                                   |                                  |                             |
| 3061600                   |             |             |             | PROVENTI DERIVANTI DA SANZIONI AMMINISTRATIVE PER INADEMPIENZE ALLA DISPOSIZIONI COMUNITARIE , NAZIONALI E REGIONALI IN MATERIA VITIVINICOLA.<br><br>PREVISIONE DEF. ESERCIZIO PRECEDENTE:  | 0,00                              | 30.000,00                        | 30.000,00                   |
|                           |             |             |             | CAP. RESIDUI: 3061600 / 2012  | 100.000,00                        |                                  |                             |
|                           |             |             |             |   | 0,00                              |                                  |                             |
|                           |             |             |             | 3. 4 . 2  |                                   |                                  |                             |
| 3061800                   |             |             |             | INTROITI DERIVANTI DALLE SOMME VERSATE DAI CONCESSIONARI DEGLI IMPIANTI DI DISTRIBUZIONE DEI CARBURANTI PER AUTOTRAZIONE, DEGLI IMPIANTI DI DEPOSITI OLI MINERALI E GPL ED IMPIANTI DI TRAVASO E RIEMPIMENTO GPL. (ART.34 L.R. 13/90 ED ART 11 DPR 420/94).COLLEGATO AL CAPITOLO DI SPESA CAP.345010<br><br>PREVISIONE DEF. ESERCIZIO PRECEDENTE: | 0,00                              | 0,00                             | 0,00                        |
|                           |             |             |             | C.S. CONNESSI: 345010   |                                   |                                  |                             |
|                           |             |             |             | 3. 4 . 2  |                                   |                                  |                             |
| 3062300                   |             |             |             | ENTRATE DERIVANTI DA PROVVEDIMENTI ED ATTIVITA' GIUDIZIALI DESTINATE AL ALIMENTARE IL FONDO PER I COMPENSI PROFESSIONALI AGLI AVVOCATI DELL'AVVOCATURA REGIONALE - COLLEGATO AL CAP.USCITA 1320.<br><br>PREVISIONE DEF. ESERCIZIO PRECEDENTE:   | 12.613,46                         | 750.000,00                       | 762.613,46                  |
|                           |             |             |             | CAP. RESIDUI: 3062300 / 2011  | 1.450.000,00                      |                                  |                             |
|                           |             |             |             | 3062300 / 2012  | 12.613,46                         |                                  |                             |
|                           |             |             |             |   | 0,00                              |                                  |                             |
|                           |             |             |             | C.S. CONNESSI: 1320   |                                   |                                  |                             |

| R E G I O N E |             | P U G L I A |             | ESERCIZIO FINANZIARIO 2013   |                       | STATO DI PREVISIONE DELLE ENTRATE |                                  | ALLEGATO 02                 |  |
|---------------|-------------|-------------|-------------|--|-----------------------|-----------------------------------|----------------------------------|-----------------------------|--|
| NUMERO        | T<br>I<br>T | C<br>A<br>T | U<br>P<br>B | D E S C R I Z I O N E  | C A P I T O L I       | RESIDUI<br>PRESUNTI<br>€          | PREVISIONI<br>DI COMPETENZA<br>€ | PREVISIONI<br>DI CASSA<br>€ |  |
|               |             |             |             | 3.4.2  |                       |                                   |                                  |                             |  |
| 3062305       |             |             |             | ENTRATE DERIVANTI DA PROVVEDIMENTI ED ATTIVITA'<br>DELLA REGIONE PUGLIA DINANZI ALLE COMMISSIONI<br>TRIBUTARIE. ART. 6 L.R. 31/12/2010 N. 19. -<br>COLLEGATO AL CAP. 3800-           |                       | 0,00                              | 0,00                             | 0,00                        |  |
|               |             |             |             | <b>PREVISIONE DEF. ESERCIZIO PRECEDENTE:</b>   |                       |                                   |                                  |                             |  |
|               |             |             |             | <b>C.S. CONNESSI: 3800</b>   |                       |                                   |                                  |                             |  |
|               |             |             |             | 3.4.2  |                       |                                   |                                  |                             |  |
| 3062400       |             |             |             | ENTRATE RIVENIENTI DA VERSAMENTI ESEGUITI DA<br>SOGGETTI RICHIEDENTI RILASCIO AUTORIZZAZIONI IN<br>MATERIA PAESAGGISTICA.  |                       | 0,00                              | 0,00                             | 0,00                        |  |
|               |             |             |             | <b>PREVISIONE DEF. ESERCIZIO PRECEDENTE:</b>   |                       |                                   |                                  |                             |  |
|               |             |             |             | <b>CAP. RESIDUI:</b>   | <b>3062400 / 2012</b> | 0,00                              |                                  |                             |  |
|               |             |             |             | 3.4.2  |                       |                                   |                                  |                             |  |
| 3065040       |             |             |             | INTROITI PER RITENUTE INDENNITA' DI FINE MANDATO<br>DEI CONSIGLIERI REGIONALI  |                       | 0,00                              | 0,00                             | 0,00                        |  |
|               |             |             |             | <b>PREVISIONE DEF. ESERCIZIO PRECEDENTE:</b>   |                       |                                   |                                  |                             |  |
|               |             |             |             | 3.4.2  |                       |                                   |                                  |                             |  |
| 3065045       |             |             |             | D.G.R. 622/2012.INTROITI RELATIVI AI DONI DI<br>RAPPRESENTANZA RICEVUTI DAL PRESIDENTE DELLA<br>GIUNTA REGIONALE E DAGLI ASSESSORI REGIONALI.<br>COLLEGATO AL CAPITOLO DI SPESA 1471 |                       | 0,00                              | 0,00                             | 0,00                        |  |
|               |             |             |             | <b>PREVISIONE DEF. ESERCIZIO PRECEDENTE:</b>   |                       |                                   |                                  |                             |  |

| R E G I O N E P U G L I A |             |             |             | ESERCIZIO FINANZIARIO 2013  | STATO DI PREVISIONE DELLE ENTRATE | ALLEGATO 02                      |                             |
|---------------------------|-------------|-------------|-------------|---|-----------------------------------|----------------------------------|-----------------------------|
| NUMERO                    | T<br>I<br>T | C<br>A<br>T | U<br>P<br>B | D E S C R I Z I O N E C A P I T O L I   | RESIDUI<br>PRESUNTI<br>€          | PREVISIONI<br>DI COMPETENZA<br>€ | PREVISIONI<br>DI CASSA<br>€ |
|                           |             |             |             | 3.4.2   |                                   |                                  |                             |
| 3065071                   |             |             |             | RISORSE E/O INTROITI RIVENIENTI DA BILANCIO REGIONALE PER L'APPLICAZIONE DI SPECIFICHE DISPOSIZIONI DI LEGGE EX ART. 15 COMMA 1, LETT. K ) DEL CCNL DEL 01/04/2009 REGIONI ED AUTONOMIE LOCALI DEL PERSONALE DEL COMPARTO. DESTINAZIONE AI SENSI DELL'ART. 17, COMMA 2, LETT. G) DEL CCNL. COLLEGATO AL CAP. N.3071<br><br>PREVISIONE DEF. ESERCIZIO PRECEDENTE:<br><br>C.S. CONNESSI: 3071 | 0,00                              | 500.000,00                       | 500.000,00                  |
|                           |             |             |             | 3.4.2   |                                   |                                  |                             |
| 3065072                   |             |             |             | RISORSE E/O INTROITI RIVENIENTI DA TERZI PER L'APPLICAZIONE DI SPECIFICHE DISPOSIZIONI DI LEGGE EX ART. 15 COMMA 1, LETT. K ) DEL CCNL DEL 01/04/2009 REGIONI ED AUTONOMIE LOCALI DEL PERSONALE DEL COMPARTO. DESTINAZIONE AI SENSI DELL'ART. 17, COMMA 2, LETT. G) DEL CCNL COLLEGATO AL CAP. N. 3072<br><br>PREVISIONE DEF. ESERCIZIO PRECEDENTE:<br><br>C.S. CONNESSI: 3072              | 0,00                              | 500.000,00                       | 500.000,00                  |
|                           |             |             |             | 3.4.2   |                                   |                                  |                             |
| 3065080                   |             |             |             | PROVENTI DERIVANTI DAI DIRITTI DI SEGRETERIA PER LA TENUTA DELL'ALBO DELLE IMPRESE ARTIGIANE E PER IL RILASCIO DELLE RELATIVE CERTIFICAZIONI AI SENSI DELL'ART.28 L.R.2/88<br><br>PREVISIONE DEF. ESERCIZIO PRECEDENTE: 500.000,00<br><br>CAP. RESIDUI: 3065080 / 2012 0,00   | 0,00                              | 500.000,00                       | 500.000,00                  |

| R E G I O N E |             | P U G L I A |             | ESERCIZIO FINANZIARIO 2013   |                 | STATO DI PREVISIONE DELLE ENTRATE |                                  | ALLEGATO 02                 |  |            |
|---------------|-------------|-------------|-------------|--|-----------------|-----------------------------------|----------------------------------|-----------------------------|--|------------|
| NUMERO        | T<br>I<br>T | C<br>A<br>T | U<br>P<br>B | D E S C R I Z I O N E  | C A P I T O L I | RESIDUI<br>PRESUNTI<br>€          | PREVISIONI<br>DI COMPETENZA<br>€ | PREVISIONI<br>DI CASSA<br>€ |  |            |
|               |             |             |             | 3 . 4 . 2  |                 |                                   |                                  |                             |  |            |
| 3065085       |             |             |             | NORME PER LA COSTITUZIONE, ORGANIZZAZIONE E<br>FUNZIONAMENTO DELLE COMMISSIONI PROVINCIALI E<br>REGIONALE PER L'ARTIGIANATO - RISCOSSIONE DEI<br>PROVENTI DERIVANTI DA SANZIONI AMMINISTRATIVE<br>L.R. N. 2/88 ART. 25 |                 | 0,00                              | 0,00                             | 0,00                        |  |            |
|               |             |             |             | <b>PREVISIONE DEF. ESERCIZIO PRECEDENTE:</b>   |                 |                                   |                                  |                             |  |            |
|               |             |             |             | <b>C.S. CONNESSI: 213012</b>   |                 |                                   |                                  |                             |  |            |
|               |             |             |             | 3 . 4 . 2  |                 |                                   |                                  |                             |  |            |
| 3066000       |             |             |             | INTROITI PER PRESTAZIONI RESE DA DIRIGENTI<br>REGIONALI PER INCARICHI ESTERNI SVOLTI IN RAGIONE<br>DEL LORO UFFICIO O SU AUTORIZZAZIONE<br>DELL'AMMINISTRAZIONE D.LVO 165/01 COLLEGATO AL<br>CAP SPESA 3366            |                 | 0,00                              | 300.000,00                       | 300.000,00                  |  |            |
|               |             |             |             | <b>PREVISIONE DEF. ESERCIZIO PRECEDENTE:</b>   |                 |                                   |                                  |                             |  | 400.000,00 |
|               |             |             |             | <b>CAP. RESIDUI: 3066000 / 2012</b>  |                 |                                   |                                  |                             |  | 0,00       |
|               |             |             |             | <b>C.S. CONNESSI: 3366</b>   |                 |                                   |                                  |                             |  |            |
|               |             |             |             | 3 . 4 . 2  |                 |                                   |                                  |                             |  |            |
| 3066220       |             |             |             | CONTRIBUTO DEGLI ISTITUTI BANCARI DEL POOL DI<br>TESORERIA PER SPONSORIZZAZIONI E INIZIATIVE<br>ISTITUZIONALI DELLA REGIONE PUGLIA (ART.20<br>CONVENZIONE N. 11733 DEL 23/06/2010) - COLLEGATO<br>AL CAP. USCITA 1261  |                 | 0,00                              | 120.000,00                       | 120.000,00                  |  |            |
|               |             |             |             | <b>PREVISIONE DEF. ESERCIZIO PRECEDENTE:</b>   |                 |                                   |                                  |                             |  | 120.000,00 |
|               |             |             |             | <b>C.S. CONNESSI: 1261</b>   |                 |                                   |                                  |                             |  |            |

| R E G I O N E |             | P U G L I A |             | ESERCIZIO FINANZIARIO 2013   |           | STATO DI PREVISIONE DELLE ENTRATE |                                  | ALLEGATO 02                 |  |
|---------------|-------------|-------------|-------------|--|-----------|-----------------------------------|----------------------------------|-----------------------------|--|
| NUMERO        | T<br>I<br>T | C<br>A<br>T | U<br>P<br>B | DESCRIZIONE CAPITOLI   |           | RESIDUI<br>PRESUNTI<br>€          | PREVISIONI<br>DI COMPETENZA<br>€ | PREVISIONI<br>DI CASSA<br>€ |  |
|               |             |             |             | 3 . 4 . 2  |           |                                   |                                  |                             |  |
| 3066230       |             |             |             | RISORSE PROVENIENTI DA ATTI DI LIBERALITA' E DA SPONSORIZZAZIONI DI SOGGETTI PUBBLICI E PRIVATI A SOSTEGNO DI ATTIVITA' CULTURALI E DI SPETTACOLO PROMOSSE O SOSTENUTE DALLA REGIONE PUGLIA. (L.R. ASSESTAMENTO BILANCIO 2008) (COLLEGATO AL CAPITOLO DI SPESA N.813080) |           | 0,00                              | 0,00                             | 0,00                        |  |
|               |             |             |             | PREVISIONE DEF. ESERCIZIO PRECEDENTE:  |           |                                   |                                  |                             |  |
|               |             |             |             | TOTALE U.P.B.  | 3 . 4 . 2 | 12.613,46                         | 28.725.000,00                    | 28.737.613,46               |  |

| R E G I O N E |                            | P U G L I A                          |             | ESERCIZIO FINANZIARIO 2013                 |  | STATO DI PREVISIONE DELLE ENTRATE |                                  | ALLEGATO 02                 |  |
|---------------|----------------------------|--------------------------------------|-------------|--|--|-----------------------------------|----------------------------------|-----------------------------|--|
| TITOLO        |                            | 3                                    |             | ENTRATE EXTRATRIBUTARIE                    |  |                                   |                                  |                             |  |
| CATEGORIA     |                            | 3 . 4                                |             | INTROITI DIVERSI, RIMBORSI E RECUPERI VARI |  |                                   |                                  |                             |  |
| U.P.B.        |                            | 3 . 4 . 3                            |             | ALTRI RIMBORSI E RECUPERI                  |  |                                   |                                  |                             |  |
| NUMERO        | T<br>I<br>T<br>O<br>L<br>O | C<br>A<br>P<br>I<br>T<br>O<br>L<br>I | U<br>P<br>B | DESCRIZIONE                                |  | RESIDUI<br>PRESUNTI<br>€          | PREVISIONI<br>DI COMPETENZA<br>€ | PREVISIONI<br>DI CASSA<br>€ |  |
|               | 3 . 4 . 3                  |                                      |             |  |  |                                   |                                  |                             |  |
| 3061005       |                            |                                      |             |  | RECUPERO SOMME RIVENIENTI DALLA RIDUZIONE DELLA RETRIBUZIONE LORDA DEI DIPENDENTI REGIONALI IN REGIME DI TFR. - DPCM DEL 20/12/99 ART.1 COMMA 3. | 0,00                              | 250.000,00                       | 250.000,00                  |  |
|               |                            |                                      |             |  | PREVISIONE DEF. ESERCIZIO PRECEDENTE:  | 200.000,00                        |                                  |                             |  |
|               | 3 . 4 . 3                  |                                      |             |  |  |                                   |                                  |                             |  |
| 3061200       |                            |                                      |             |  | ENTRATE A TITOLO DI RIVALSE EX ART.69 LETTERA E - LEGGE 833/78   | 0,00                              | 150.000,00                       | 150.000,00                  |  |
|               |                            |                                      |             |  | PREVISIONE DEF. ESERCIZIO PRECEDENTE:  | 100.000,00                        |                                  |                             |  |
|               |                            |                                      |             |  | CAP. RESIDUI: 3061200 / 2012   | 0,00                              |                                  |                             |  |
|               | 3 . 4 . 3                  |                                      |             |  |  |                                   |                                  |                             |  |
| 3061700       |                            |                                      |             |  | RIMBORSI DALL'AIMA PER AVVENUTO ESPLETAMENTO DI SERVIZI ISTRUTTORI PER L'ATTUAZIONE DEI REGOLAMENTI CEE NEL SETTORE ZOOTECNICO                   | 0,00                              | 0,00                             | 0,00                        |  |
|               |                            |                                      |             |  | PREVISIONE DEF. ESERCIZIO PRECEDENTE:  |                                   |                                  |                             |  |
|               |                            |                                      |             |  | C.S. CONNESSI: 114146  |                                   |                                  |                             |  |
|               | 3 . 4 . 3                  |                                      |             |  |  |                                   |                                  |                             |  |
| 3061710       |                            |                                      |             |  | ENTRATE DERIVANTI DA RECUPERO FONDI NON UTILIZZATI PER I FINI DI CUI ALL'ART. 8, COMMI DA 1 A 4, L.R. 34/2009                                    | 5.000.000,00                      | 0,00                             | 5.000.000,00                |  |
|               |                            |                                      |             |  | PREVISIONE DEF. ESERCIZIO PRECEDENTE:  | 10.020.000,00                     |                                  |                             |  |
|               |                            |                                      |             |  | CAP. RESIDUI: 3061710 / 2012   | 5.000.000,00                      |                                  |                             |  |

| R E G I O N E P U G L I A |             |             |             | ESERCIZIO FINANZIARIO 2013  | STATO DI PREVISIONE DELLE ENTRATE | ALLEGATO 02                      |                             |
|---------------------------|-------------|-------------|-------------|---|-----------------------------------|----------------------------------|-----------------------------|
| NUMERO                    | T<br>I<br>T | C<br>A<br>T | U<br>P<br>B | D E S C R I Z I O N E C A P I T O L I   | RESIDUI<br>PRESUNTI<br>€          | PREVISIONI<br>DI COMPETENZA<br>€ | PREVISIONI<br>DI CASSA<br>€ |
|                           |             |             | 3 . 4 . 3   |   |                                   |                                  |                             |
| 3065005                   |             |             |             | RECUPERO SPESE ANTICIPATE PER MANUTENZIONE<br>STRAORDINARIA SU IMMOBILI IN LICAZIONE PASSIVA.<br>ART. L.R. BILANCIO 2013. COLLEGATO AL<br>CAP N. 3410 | 0,00                              | 50.000,00                        | 50.000,00                   |
|                           |             |             |             | PREVISIONE DEF. ESERCIZIO PRECEDENTE:   |                                   |                                  |                             |
|                           |             |             |             | C.S. CONNESSI: 3410   |                                   |                                  |                             |
|                           |             |             | 3 . 4 . 3   |   |                                   |                                  |                             |
| 3065010                   |             |             |             | RIMBORSO E RECUPERI EFFETTUATI DA PRIVATI   | 0,00                              | 500.000,00                       | 500.000,00                  |
|                           |             |             |             | PREVISIONE DEF. ESERCIZIO PRECEDENTE:   | 3.900.000,00                      |                                  |                             |
|                           |             |             |             | CAP. RESIDUI: 3065010 / 2012  | 0,00                              |                                  |                             |
|                           |             |             | 3 . 4 . 3   |   |                                   |                                  |                             |
| 3065015                   |             |             |             | RIMBORSO DA PARTE DI OPERATORI AGRICOLI DEI PREMI<br>DI I^ INSEDIAMENTO EX REG. CEE 797/85 ART. 7   | 0,00                              | 70.000,00                        | 70.000,00                   |
|                           |             |             |             | PREVISIONE DEF. ESERCIZIO PRECEDENTE:   | 70.000,00                         |                                  |                             |
|                           |             |             |             | CAP. RESIDUI: 3065015 / 2012  | 0,00                              |                                  |                             |
|                           |             |             | 3 . 4 . 3   |   |                                   |                                  |                             |
| 3065027                   |             |             |             | RIMBORSO E RECUPERI DI QUOTE DI COFINANZIAMENTO<br>REGIONALE DI PROGRAMMI COMUNITARI E STATALI DA<br>PARTE DI PRIVATI                                 | 0,00                              | 0,00                             | 0,00                        |
|                           |             |             |             | PREVISIONE DEF. ESERCIZIO PRECEDENTE:   | 274.524,68                        |                                  |                             |
|                           |             |             |             | CAP. RESIDUI: 3065027 / 2012  | 0,00                              |                                  |                             |



| R E G I O N E |             | P U G L I A |             | ESERCIZIO FINANZIARIO 2013  |                 | STATO DI PREVISIONE DELLE ENTRATE |                                  | ALLEGATO 02                 |  |
|---------------|-------------|-------------|-------------|---|-----------------|-----------------------------------|----------------------------------|-----------------------------|--|
| NUMERO        | T<br>I<br>T | C<br>A<br>T | U<br>P<br>B | D E S C R I Z I O N E   | C A P I T O L I | RESIDUI<br>PRESUNTI<br>€          | PREVISIONI<br>DI COMPETENZA<br>€ | PREVISIONI<br>DI CASSA<br>€ |  |
|               |             |             |             | 3 . 4 . 3   |                 |                                   |                                  |                             |  |
| 3065049       |             |             |             | AVANZI FINANZIARI DELLE CESSATE GESTIONI DI<br>AUTOSERVIZI IN AFFIDAMENTO REGIONALE   |                 | 0,00                              | 500.000,00                       | 500.000,00                  |  |
|               |             |             |             | <b>PREVISIONE DEF. ESERCIZIO PRECEDENTE:</b>  |                 | 500.000,00                        |                                  |                             |  |
|               |             |             |             | 3 . 4 . 3   |                 |                                   |                                  |                             |  |
| 3065055       |             |             |             | RECUPERO DI QUOTE DEL CONTRIBUTO STATALE EX D.L.<br>98/95 GIA' EROGATE ALLE AZIENDE DEL PUBBLICO<br>TRASPORTO (L.R.37/95 - ART. 1, COMMA 4) |                 | 0,00                              | 0,00                             | 0,00                        |  |
|               |             |             |             | <b>PREVISIONE DEF. ESERCIZIO PRECEDENTE:</b>  |                 |                                   |                                  |                             |  |
|               |             |             |             | 3 . 4 . 3   |                 |                                   |                                  |                             |  |
| 3065065       |             |             |             | RESTITUZIONE SOMME DA PARTE DELLA FONDAZIONE<br>S.RAFFAELE.( COLLEGATO AL CAP. 1146055)   |                 | 0,00                              | 3.000.000,00                     | 3.000.000,00                |  |
|               |             |             |             | <b>PREVISIONE DEF. ESERCIZIO PRECEDENTE:</b>  |                 |                                   |                                  |                             |  |
|               |             |             |             | <b>C.S. CONNESSI: 1146055</b>   |                 |                                   |                                  |                             |  |
|               |             |             |             | 3 . 4 . 3   |                 |                                   |                                  |                             |  |
| 3066250       |             |             |             | INTROITI PER VERSAMENTI EFFETTUATI DALL'EAAP A<br>TITOLO DI RIMBORSO SPESE GESTIONE IMPIANTI DI<br>DEPURAZIONE                              |                 | 0,00                              | 0,00                             | 0,00                        |  |
|               |             |             |             | <b>PREVISIONE DEF. ESERCIZIO PRECEDENTE:</b>  |                 |                                   |                                  |                             |  |
|               |             |             |             | 3 . 4 . 3   |                 |                                   |                                  |                             |  |
| 4111050       |             |             |             | RECUPERO QUOTA PARI AD 1/3 COSTO BUONO PASTO A<br>CARICO DEI DIPENDENTI (L.R. N.26/84).   |                 | 0,00                              | 200.000,00                       | 200.000,00                  |  |
|               |             |             |             | <b>PREVISIONE DEF. ESERCIZIO PRECEDENTE:</b>  |                 | 200.000,00                        |                                  |                             |  |
|               |             |             |             | 3 . 4 . 3   |                 |                                   |                                  |                             |  |
| 4111105       |             |             |             | QUOTE DI AMMORTAMENTO DEI MUTUI CONCESSI CON L.R.<br>N.66/80. - PICCOLA PROPRIETA' COLTIVATRICE.  |                 | 0,00                              | 500.000,00                       | 500.000,00                  |  |
|               |             |             |             | <b>PREVISIONE DEF. ESERCIZIO PRECEDENTE:</b>  |                 | 500.000,00                        |                                  |                             |  |

| R E G I O N E P U G L I A |             |             | ESERCIZIO FINANZIARIO 2013 | STATO DI PREVISIONE DELLE ENTRATE  | ALLEGATO 02              |                                  |                             |
|---------------------------|-------------|-------------|----------------------------|--|--------------------------|----------------------------------|-----------------------------|
| NUMERO                    | T<br>I<br>T | C<br>A<br>T | U<br>P<br>B                | DESCRIZIONE CAPITOLI   | RESIDUI<br>PRESUNTI<br>€ | PREVISIONI<br>DI COMPETENZA<br>€ | PREVISIONI<br>DI CASSA<br>€ |
|                           |             |             | 3.4.3                      |  |                          |                                  |                             |
| 4112100                   |             |             |                            | RESTITUZIONE DI SOMME PER RECUPERI, REVOCHE E RIMBORSI DA SOGGETTI PRIVATI CONNESSE A SPESE LEGISLATIVAMENTE VINCOLATE   | 0,00                     | 0,00                             | 0,00                        |
|                           |             |             |                            | <b>PREVISIONE DEF. ESERCIZIO PRECEDENTE:</b>   |                          |                                  |                             |
|                           |             |             | 3.4.3                      |  |                          |                                  |                             |
| 4113100                   |             |             |                            | QUOTE DI AMMORTAMENTO DEI MUTUI CONCESSI EX L.36/79 - ESERCIZI RICETTIVI.  | 0,00                     | 5.000,00                         | 5.000,00                    |
|                           |             |             |                            | <b>PREVISIONE DEF. ESERCIZIO PRECEDENTE:</b>   | 5.000,00                 |                                  |                             |
|                           |             |             | 3.4.3                      |  |                          |                                  |                             |
| 4114100                   |             |             |                            | RESTITUZIONE PRESTITI INDIVIDUALI CONCESSI AI SENSI DELLA L.R. 33/80. EDILIZIA RESIDENZIALE RECUPERI. (EX CAP.5141100)   | 0,00                     | 5.000,00                         | 5.000,00                    |
|                           |             |             |                            | <b>PREVISIONE DEF. ESERCIZIO PRECEDENTE:</b>   | 5.000,00                 |                                  |                             |
|                           |             |             | 3.4.3                      |  |                          |                                  |                             |
| 4114300                   |             |             |                            | SOMME RIVENIENTI DA INDICIZZAZIONI, VARIAZIONE TASSI E RECUPERI (ART.23 LEGGE 457/78) PER INTERVENTI FINANZIATI CON FONDI REGIONALI NONCHE' DALLA TRASFORMAZIONE DELLE COOPERATIVE DA PROPRIETA' INDIVISA A DIVISA (ART. 18 LEGGE 179/92) - COLLEGATO AL CAPITOLO DI SPESA 411030. | 2.495,59                 | 1.000.000,00                     | 1.002.495,59                |
|                           |             |             |                            | <b>PREVISIONE DEF. ESERCIZIO PRECEDENTE:</b>   | 1.000.000,00             |                                  |                             |
|                           |             |             |                            | <b>CAP. RESIDUI: 4114300 / 2012</b>  | 2.495,59                 |                                  |                             |
|                           |             |             |                            | <b>C.S. CONNESSI: 411030</b>   |                          |                                  |                             |
|                           |             |             |                            | <b>TOTALE U.P.B. 3.4.3</b>   | <b>5.002.495,59</b>      | <b>6.230.000,00</b>              | <b>11.232.495,59</b>        |
|                           |             |             |                            | <b>TOTALE CATEGORIA 3.4</b>  | <b>5.015.109,05</b>      | <b>97.725.000,00</b>             | <b>102.740.109,05</b>       |
|                           |             |             |                            | <b>TOTALE TITOLO 3</b>   | <b>24.245.858,73</b>     | <b>109.495.000,00</b>            | <b>133.740.858,73</b>       |

| R E G I O N E |             | P U G L I A |             | ESERCIZIO FINANZIARIO 2013  |  | STATO DI PREVISIONE DELLE ENTRATE |                                  | ALLEGATO 02                 |  |
|---------------|-------------|-------------|-------------|---|--|-----------------------------------|----------------------------------|-----------------------------|--|
| TITOLO        |             | 4           |             | ENTRATE DERIVANTI DA ALIENAZIONI, DA RISCOSSIONI DI CREDITI E DA TRASFERIMENTI IN CONTO CAPITALE DELL'U.E., DELLO STATO E DI ALTRI SOGGETTI |  |                                   |                                  |                             |  |
| CATEGORIA     |             | 4 . 1       |             | ENTRATE DERIVANTI DA ALIENAZIONI DI BENI MOBILI ED IMMOBILI   |  |                                   |                                  |                             |  |
| U.P.B.        |             | 4 . 1 . 2   |             | PROVENTI DERIVANTI DALLA ALIENAZIONE DI BENI IMMOBILI   |  |                                   |                                  |                             |  |
| NUMERO        | T<br>I<br>T | C<br>A<br>T | U<br>P<br>B | DESCRIZIONE CAPITOLI  |  | RESIDUI<br>PRESUNTI<br>€          | PREVISIONI<br>DI COMPETENZA<br>€ | PREVISIONI<br>DI CASSA<br>€ |  |
|               |             |             | 4 . 1 . 2   |   |  |                                   |                                  |                             |  |
| 4091000       |             |             |             | ALIENAZIONE DI BENI E DIRITTI PATRIMONIALI.<br>LL.RR.67/80 E 5/85, 27/95 ART.30 - COLLEGATO AL<br>CAPITOLO DI SPESA 3445.                   |  | 0,00                              | 500.000,00                       | 500.000,00                  |  |
|               |             |             |             | PREVISIONE DEF. ESERCIZIO PRECEDENTE:   |  | 500.000,00                        |                                  |                             |  |
|               |             |             |             | CAP. RESIDUI: 4091000 / 2012  |  | 0,00                              |                                  |                             |  |
|               |             |             |             | C.S. CONNESSI: 3445   |  |                                   |                                  |                             |  |
|               |             |             | 4 . 1 . 2   |   |  |                                   |                                  |                             |  |
| 4091010       |             |             |             | PROVENTI DERIVANTI DALL'ALIENAZIONE DEL COMPLESSO<br>EX SICEM IN FOGGIA (ART.17 L.R.28/2000).<br>COLLEGATO AL CAP. USCITA 512010            |  | 0,00                              | 0,00                             | 0,00                        |  |
|               |             |             |             | PREVISIONE DEF. ESERCIZIO PRECEDENTE:   |  |                                   |                                  |                             |  |
|               |             |             |             | C.S. CONNESSI: 512010   |  |                                   |                                  |                             |  |
|               |             |             | 4 . 1 . 2   |   |  |                                   |                                  |                             |  |
| 4091050       |             |             |             | ENTRATE PROVENIENTI DALLA ALIENAZIONE DI BENI<br>IMMOBILI IN ATTUAZIONE ALL'ART.11 L.386/76   |  | 0,00                              | 2.500.000,00                     | 2.500.000,00                |  |
|               |             |             |             | PREVISIONE DEF. ESERCIZIO PRECEDENTE:   |  | 2.500.000,00                      |                                  |                             |  |
|               |             |             |             | CAP. RESIDUI: 4091050 / 2012  |  | 0,00                              |                                  |                             |  |

| R E G I O N E P U G L I A |             |             |             | ESERCIZIO FINANZIARIO 2013  | STATO DI PREVISIONE DELLE ENTRATE | ALLEGATO 02                      |                             |
|---------------------------|-------------|-------------|-------------|---|-----------------------------------|----------------------------------|-----------------------------|
| NUMERO                    | T<br>I<br>T | C<br>A<br>T | U<br>P<br>B | D E S C R I Z I O N E C A P I T O L I   | RESIDUI<br>PRESUNTI<br>€          | PREVISIONI<br>DI COMPETENZA<br>€ | PREVISIONI<br>DI CASSA<br>€ |
|                           |             |             | 4 . 1 . 2   |   |                                   |                                  |                             |
| 4091100                   |             |             |             | INTROITI DIVERSI PROVENIENTI DA VENDITE_O<br>RECUPERI DI ANTICIPAZIONI L.386/76   | 0,00                              | 500.000,00                       | 500.000,00                  |
|                           |             |             |             | PREVISIONE DEF. ESERCIZIO PRECEDENTE:   | 500.000,00                        |                                  |                             |
|                           |             |             |             | CAP. RESIDUI: 4091100 / 2012  | 0,00                              |                                  |                             |
|                           |             |             | 4 . 1 . 2   |   |                                   |                                  |                             |
| 4091150                   |             |             |             | PROVENTI DA ALIENAZIONI DI CUI ALL'ART.20 DELA<br>L.R. 30/06/1999 N.20.   | 0,00                              | 0,00                             | 0,00                        |
|                           |             |             |             | PREVISIONE DEF. ESERCIZIO PRECEDENTE:   |                                   |                                  |                             |
|                           |             |             | 4 . 1 . 2   |   |                                   |                                  |                             |
| 4091160                   |             |             |             | PROVENTI ALIENAZIONE BENI TRATTURALI ART. 8 L.R.<br>29 DEL 23/12/2003. COLLEGATO AL CAPITOLO DI SPESA<br>N. 3429                          | 0,00                              | 500.000,00                       | 500.000,00                  |
|                           |             |             |             | PREVISIONE DEF. ESERCIZIO PRECEDENTE:   | 1.000.000,00                      |                                  |                             |
|                           |             |             |             | C.S. CONNESSI: 3429   |                                   |                                  |                             |
|                           |             |             | 4 . 1 . 2   |   |                                   |                                  |                             |
| 4110100                   |             |             |             | PROVENTI DA UTILI, DIVIDENDI, DISMISSIONI.<br>VENDITE E/O ALTRE ENTRATE CONNESSE A<br>PARESIPAZIONE REGIONALI. ART. L.R. BILANCIO<br>2012 | 0,00                              | 0,00                             | 0,00                        |
|                           |             |             |             | PREVISIONE DEF. ESERCIZIO PRECEDENTE:   |                                   |                                  |                             |
|                           |             |             |             | TOTALE U.P.B. 4 . 1 . 2   | 0,00                              | 4.000.000,00                     | 4.000.000,00                |
|                           |             |             |             | TOTALE CATEGORIA 4 . 1  | 0,00                              | 4.000.000,00                     | 4.000.000,00                |

| R E G I O N E |             | P U G L I A |             | ESERCIZIO FINANZIARIO 2013  |  | STATO DI PREVISIONE DELLE ENTRATE |                                  | ALLEGATO 02                 |  |
|---------------|-------------|-------------|-------------|---|--|-----------------------------------|----------------------------------|-----------------------------|--|
| TITOLO        |             | 4           |             | ENTRATE DERIVANTI DA ALIENAZIONI, DA RISCOSSIONI DI CREDITI E DA TRASFERIMENTI IN CONTO CAPITALE DELL'U.E., DELLO STATO E DI ALTRI SOGGETTI |  |                                   |                                  |                             |  |
| CATEGORIA     |             | 4 . 2       |             | ENTRATE DERIVANTI DA RIMBORSO DI CREDITI  |  |                                   |                                  |                             |  |
| U.P.B.        |             | 4 . 2 . 2   |             | RIMBORSO DA ENTI PUBBLICI E PRIVATI PER INTERVENTI IN CONTO CAPITALE  |  |                                   |                                  |                             |  |
| NUMERO        | T<br>I<br>T | C<br>A<br>T | U<br>P<br>B | D E S C R I Z I O N E C A P I T O L I   |  | RESIDUI<br>PRESUNTI<br>€          | PREVISIONI<br>DI COMPETENZA<br>€ | PREVISIONI<br>DI CASSA<br>€ |  |
|               |             |             |             | 4 . 2 . 2   |  |                                   |                                  |                             |  |
| 2052700       |             |             |             | TRASFERIMENTI PER L'ATTUAZIONE DEL P.O. - FEP 2007/2013. QUOTA U.E. : REG.(CE) N. 1198/2006.  |  | 53.149.419,16                     | 0,00                             | 53.149.419,16               |  |
|               |             |             |             | PREVISIONE DEF. ESERCIZIO PRECEDENTE:   |  | 20.130.502,00                     |                                  |                             |  |
|               |             |             |             | CAP. RESIDUI: 2052700 / 2011  |  | 9.134.537,00                      |                                  |                             |  |
|               |             |             |             | 2052700 / 2012  |  | 20.130.502,00                     |                                  |                             |  |
|               |             |             |             | 2052700 / 2010  |  | 23.884.380,16                     |                                  |                             |  |
|               |             |             |             | C.S. CONNESSI: 115000 115010  |  |                                   |                                  |                             |  |
|               |             |             |             | 4 . 2 . 2   |  |                                   |                                  |                             |  |
| 2052900       |             |             |             | TRASFERIMENTI PER L'ATTUAZIONE DEL P.O. - FEP 2007/2013. QUOTA STATO A CARICO DEL FONDO DI ROTAZIONE - OBIETTIVO CONVERGENZA.               |  | 42.519.533,73                     | 0,00                             | 42.519.533,73               |  |
|               |             |             |             | PREVISIONE DEF. ESERCIZIO PRECEDENTE:   |  | 16.104.401,00                     |                                  |                             |  |
|               |             |             |             | CAP. RESIDUI: 2052900 / 2012  |  | 16.104.401,00                     |                                  |                             |  |
|               |             |             |             | 2052900 / 2011  |  | 7.307.629,00                      |                                  |                             |  |
|               |             |             |             | 2052900 / 2010  |  | 19.107.503,73                     |                                  |                             |  |
|               |             |             |             | C.S. CONNESSI: 115000 115010  |  |                                   |                                  |                             |  |

| R E G I O N E P U G L I A |             |             | ESERCIZIO FINANZIARIO 2013 | STATO DI PREVISIONE DELLE ENTRATE  | ALLEGATO 02              |                                  |                             |                |
|---------------------------|-------------|-------------|----------------------------|--|--------------------------|----------------------------------|-----------------------------|----------------|
| NUMERO                    | T<br>I<br>T | C<br>A<br>T | U<br>P<br>B                | DESCRIZIONE CAPITOLI   | RESIDUI<br>PRESUNTI<br>€ | PREVISIONI<br>DI COMPETENZA<br>€ | PREVISIONI<br>DI CASSA<br>€ |                |
|                           |             |             | 4 . 2 . 2                  |  |                          |                                  |                             |                |
| 4111111                   |             |             |                            | RECUPERI DA ACQUEDOTTO PUGLIESE SPA DI SOMME<br>VERSATE DA REGIONE PUGLIA ALLA BANCA EUROPEA<br>DEGLI INVESTIMENTI PER ESCUSSIONE GARANZIA SU<br>CONCESSIONE DI MUTUO DI 150 MILIONI DI EURO.<br>ART. 3 L.R. N.38 DEL 10/12/2012 | 0,00                     | 172.500.000,00                   | 172.500.000,00              |                |
|                           |             |             |                            | PREVISIONE DEF. ESERCIZIO PRECEDENTE:  |                          |                                  |                             |                |
|                           |             |             |                            | C.S. CONNESSI: 1181000   |                          |                                  |                             |                |
|                           |             |             | 4 . 2 . 2                  |  |                          |                                  |                             |                |
| 4114340                   |             |             |                            | CONGUAGLI E RESIDUI SU MUTUI SCADUTI CONCESSI<br>DALLA CASSA DD.PP. PER OPERE PUBBLICHE (LL.RR.<br>37/78 E 27/85) - RUOLI 239 E 240  | 0,00                     | 1.500.000,00                     | 1.500.000,00                |                |
|                           |             |             |                            | PREVISIONE DEF. ESERCIZIO PRECEDENTE:  | 1.500.000,00             |                                  |                             |                |
|                           |             |             |                            | TOTALE U.P.B.  | 4 . 2 . 2                | 95.668.952,89                    | 174.000.000,00              | 269.668.952,89 |

| R E G I O N E |                  | P U G L I A                               |             | ESERCIZIO FINANZIARIO 2013   |  | STATO DI PREVISIONE DELLE ENTRATE |                                  | ALLEGATO 02                 |  |
|---------------|------------------|---|-------------|--|--|-----------------------------------|----------------------------------|-----------------------------|--|
| TITOLO        |                  | 4   |             | ENTRATE DERIVANTI DA ALIENAZIONI, DA RISCOSSIONI DI CREDITI E DA TRASFERIMENTI IN CONTO CAPITALE DELL'U.E., DELLO STATO E DI ALTRI SOGGETTI                      |  |                                   |                                  |                             |  |
| CATEGORIA     |                  | 4 . 2                                     |             | ENTRATE DERIVANTI DA RIMBORSO DI CREDITI   |  |                                   |                                  |                             |  |
| U.P.B.        |                  | 4 . 2 . 3                                 |             | RIMBORSO DA ALTRI SOGGETTI PER INTERVENTI IN CONTO CAPITALE  |  |                                   |                                  |                             |  |
| NUMERO        | T<br>I<br>T<br>O | C<br>A<br>T<br>E<br>G<br>O<br>R<br>I<br>A | U<br>P<br>B | DESCRIZIONE CAPITOLI   |  | RESIDUI<br>PRESUNTI<br>€          | PREVISIONI<br>DI COMPETENZA<br>€ | PREVISIONI<br>DI CASSA<br>€ |  |
|               |                  |   | 4 . 2 . 3   |  |  |                                   |                                  |                             |  |
| 4111110       |                  |   |             | INTROITO DI SOMME RISCOSE A SEGUITO DI RESTITUZIONE DA PARTE DI BANCHE A DIVERSO TITOLO SU OPERAZIONI DI CREDITO AGRARIO, VINCOLATE ALLA SPECIFICA DESTINAZIONE. |  | 0,00                              | 0,00                             | 0,00                        |  |
|               |                  |   |             | PREVISIONE DEF. ESERCIZIO PRECEDENTE:  |  |                                   |                                  |                             |  |
|               |                  |   |             | C.S. CONNESSI:   | 114053      114054      191069<br>191108 |                                   |                                  |                             |  |
|               |                  |   |             | TOTALE U.P.B.  | 4 . 2 . 3                                | 0,00                              | 0,00                             | 0,00                        |  |
|               |                  |   |             | TOTALE CATEGORIA   | 4 . 2                                    | 95.668.952,89                     | 174.000.000,00                   | 269.668.952,89              |  |

| R E G I O N E |             | P U G L I A |             | ESERCIZIO FINANZIARIO 2013   |        | STATO DI PREVISIONE DELLE ENTRATE |                          | ALLEGATO 02                      |                             |
|---------------|-------------|-------------|-------------|--|--------|-----------------------------------|--------------------------|----------------------------------|-----------------------------|
| TITOLO        |             | 4           |             | ENTRATE DERIVANTI DA ALIENAZIONI, DA RISCOSSIONI DI CREDITI E DA TRASFERIMENTI IN CONTO CAPITALE DELL'U.E., DELLO STATO E DI ALTRI SOGGETTI  |        |                                   |                          |                                  |                             |
| CATEGORIA     |             | 4 . 3       |             | ENTRATE DERIVANTI DA CONTRIBUTI ED ASSEGNAZIONI IN CONTO CAPITALE DELLA UNIONE EUROPEA, DELLO STATO E DI ALTRI SOGGETTI PER FUNZIONI PROPRIE |        |                                   |                          |                                  |                             |
| U.P.B.        |             | 4 . 3 . 1   |             | ASSEGNAZIONI IN CAMPO AGRICOLO   |        |                                   |                          |                                  |                             |
| NUMERO        | T<br>I<br>T | C<br>A<br>T | U<br>P<br>B | DESCRIZIONE CAPITOLI   |        |                                   | RESIDUI<br>PRESUNTI<br>€ | PREVISIONI<br>DI COMPETENZA<br>€ | PREVISIONI<br>DI CASSA<br>€ |
|               |             |             | 4 . 3 . 1   |  |        |                                   |                          |                                  |                             |
| 2032110       |             |             |             | TRASFERIMENTO FONDI DALLO STATO PER ATTUAZIONE PROGRAMMI INTERREGIONALI. (LEGGI 578/96 - 135/97 E 423/98)                                    |        |                                   | 0,00                     | 0,00                             | 0,00                        |
|               |             |             |             | PREVISIONE DEF. ESERCIZIO PRECEDENTE:  |        |                                   |                          |                                  |                             |
|               |             |             |             | C.S. CONNESSI:   | 111110 | 111151                            | 111152                   |                                  |                             |
|               |             |             |             |  | 111153 | 111154                            | 111156                   |                                  |                             |
|               |             |             |             |  | 111157 | 111164                            | 112053                   |                                  |                             |
|               |             |             |             |  | 112054 | 112059                            | 112096                   |                                  |                             |
|               |             |             |             |  | 112097 | 113039                            | 114209                   |                                  |                             |
|               |             |             |             |  | 115030 | 121063                            | 131008                   |                                  |                             |
|               |             |             |             |  | 131014 | 131036                            |                          |                                  |                             |
|               |             |             | 4 . 3 . 1   |  |        |                                   |                          |                                  |                             |
| 2032111       |             |             |             | TRASFERIMENTI FONDI DALLO STATO PER L'ATTUAZIONE DEL PROGRAMMA INTERREGIONALE SEMENTIERO (L.499/99 ART.2 COMMA 7)                            |        |                                   | 0,00                     | 0,00                             | 0,00                        |
|               |             |             |             | PREVISIONE DEF. ESERCIZIO PRECEDENTE:  |        |                                   |                          |                                  |                             |
|               |             |             |             | C.S. CONNESSI:   | 111171 |                                   |                          |                                  |                             |
|               |             |             | 4 . 3 . 1   |  |        |                                   |                          |                                  |                             |
| 2032112       |             |             |             | TRASFERIMENTI FONDI DALLO STATO PER L'ATTUAZIONE DEL PROGRAMMA INTERREGIONALE PROTEINE VEGETALI (L.499/99 ART.2 COMMA 7)                     |        |                                   | 0,00                     | 0,00                             | 0,00                        |
|               |             |             |             | PREVISIONE DEF. ESERCIZIO PRECEDENTE:  |        |                                   |                          |                                  |                             |
|               |             |             |             | C.S. CONNESSI:   | 111172 |                                   |                          |                                  |                             |



| R E G I O N E |             | P U G L I A |             | ESERCIZIO FINANZIARIO 2013 |   | STATO DI PREVISIONE DELLE ENTRATE |                                  | ALLEGATO 02                 |  |
|---------------|-------------|-------------|-------------|----------------------------|---|-----------------------------------|----------------------------------|-----------------------------|--|
| NUMERO        | T<br>I<br>T | C<br>A<br>T | U<br>P<br>B | DESCRIZIONE CAPITOLI       |   | RESIDUI<br>PRESUNTI<br>€          | PREVISIONI<br>DI COMPETENZA<br>€ | PREVISIONI<br>DI CASSA<br>€ |  |
|               |             |             |             | 4.3.1                      |   |                                   |                                  |                             |  |
| 2032113       |             |             |             |                            | TRASFERIMENTI FONDI DALLO STATO PER L'ATTUAZIONE DEL PROGRAMMA INTERREGIONALE SVILUPPO RURALE SOTTOPROGRAMMA SERVIZIO DI SVILUPPO (L.499/99 ART.2 COMMA 7)  | 0,00                              | 0,00                             | 0,00                        |  |
|               |             |             |             |                            | PREVISIONE DEF. ESERCIZIO PRECEDENTE:   |                                   |                                  |                             |  |
|               |             |             |             |                            | C.S. CONNESSI: 111173   |                                   |                                  |                             |  |
|               |             |             |             | 4.3.1                      |   |                                   |                                  |                             |  |
| 2032114       |             |             |             |                            | TRASFERIMENTI FONDI DALLO STATO PER L'ATTUAZIONE DEL PROGRAMMA INTERREGIONALE SVILUPPO RURALE SOTTOPROGRAMMA RICERCA E INNOVAZIONE (L.499/99 ART.2 COMMA 7)   | 0,00                              | 0,00                             | 0,00                        |  |
|               |             |             |             |                            | PREVISIONE DEF. ESERCIZIO PRECEDENTE:   |                                   |                                  |                             |  |
|               |             |             |             |                            | C.S. CONNESSI: 111174   |                                   |                                  |                             |  |
|               |             |             |             | 4.3.1                      |   |                                   |                                  |                             |  |
| 2032115       |             |             |             |                            | TRASFERIMENTI FONDI DALLO STATO ATTUAZIONE DELLA MIS.3 INTERSCAMBIO DEI DATI, INFORMAZIONI E PRODOTTI AGRO-METEOROLOGICI TRA MINISTERO E REGIONE DEL PROGRAMMA INTERREGIONALE AGRICOLTURA E QUALITA' . LEGGE 135/1997 | 0,00                              | 0,00                             | 0,00                        |  |
|               |             |             |             |                            | PREVISIONE DEF. ESERCIZIO PRECEDENTE:   |                                   |                                  |                             |  |
|               |             |             |             |                            | C.S. CONNESSI: 111158   |                                   |                                  |                             |  |
|               |             |             |             | 4.3.1                      |   |                                   |                                  |                             |  |
| 2032118       |             |             |             |                            | FINANZIAMENTO PROBIO - (D.M. N. 10316 DEL 23/12/2002) PER ATTUAZIONE ART.3 DELLA L.423/98   | 65.763,02                         | 0,00                             | 65.763,02                   |  |
|               |             |             |             |                            | PREVISIONE DEF. ESERCIZIO PRECEDENTE:   |                                   |                                  |                             |  |
|               |             |             |             |                            | CAP. RESIDUI: 2032118 / 2004  | 65.763,02                         |                                  |                             |  |
|               |             |             |             |                            | C.S. CONNESSI: 111166   |                                   |                                  |                             |  |

| R E G I O N E P U G L I A |             |             |             | ESERCIZIO FINANZIARIO 2013   |          |        | STATO DI PREVISIONE DELLE ENTRATE |                          | ALLEGATO 02                      |                             |
|---------------------------|-------------|-------------|-------------|--|----------|--------|-----------------------------------|--------------------------|----------------------------------|-----------------------------|
| NUMERO                    | T<br>I<br>T | C<br>A<br>T | U<br>P<br>B | DESCRIZIONE  | CAPITOLI |        |                                   | RESIDUI<br>PRESUNTI<br>€ | PREVISIONI<br>DI COMPETENZA<br>€ | PREVISIONI<br>DI CASSA<br>€ |
|                           |             |             |             | 4.3.1  |          |        |                                   |                          |                                  |                             |
| 2032300                   |             |             |             | ASSEGNAZIONI STATALI PER CONTO DELLA CEE PER MIGLIORAMENTO STRUTTURE AZIENDE AGRICOLE IN ATTUAZIONE DEL REG CEE 797/85 - TIT. 1-2-3-. L.S. 752/86 ART. 5 - L.S. 183/87 E L.S. 201/91.- POP 1994-99 |          |        |                                   | 0,00                     | 0,00                             | 0,00                        |
|                           |             |             |             | PREVISIONE DEF. ESERCIZIO PRECEDENTE:  |          |        |                                   |                          |                                  |                             |
|                           |             |             |             | C.S. CONNESSI:   | 114030   | 121060 | 185020                            |                          |                                  |                             |
|                           |             |             |             | 4.3.1  |          |        |                                   |                          |                                  |                             |
| 2032308                   |             |             |             | TRASFERIMENTO FONDI DALLO STATO PER ATTUAZIONE PROGRAMMA INTERREGIONALE LEGGE 135/97 ---   |          |        |                                   | 0,00                     | 0,00                             | 0,00                        |
|                           |             |             |             | PREVISIONE DEF. ESERCIZIO PRECEDENTE:  |          |        |                                   |                          |                                  |                             |
|                           |             |             |             | C.S. CONNESSI:   | 114158   |        |                                   |                          |                                  |                             |
|                           |             |             |             | 4.3.1  |          |        |                                   |                          |                                  |                             |
| 2032309                   |             |             |             | TRASFERIMENTO FONDI DALLO STATO PER ATTUAZIONE MISURA 5 REALIZZAZIONE CARTA PEDOLOGICA NAZIONALE DEL PROGRAMMA INTERREGIONALE AGRICOLTURA E QUALITA' - LEGGE 135/97                                |          |        |                                   | 0,00                     | 0,00                             | 0,00                        |
|                           |             |             |             | PREVISIONE DEF. ESERCIZIO PRECEDENTE:  |          |        |                                   |                          |                                  |                             |
|                           |             |             |             | C.S. CONNESSI:   | 114159   |        |                                   |                          |                                  |                             |
|                           |             |             |             | 4.3.1  |          |        |                                   |                          |                                  |                             |
| 2032311                   |             |             |             | ASSEGNAZIONI STATALI PER CONTO DELLA U.E. PER IL MIGLIORAMENTO QUALITATIVO DELLA PRODUZIONE DI OLIO DI OLIVA IN ATTUAZIONE DEL REG. CEE N. 2132/96.  |          |        |                                   | 0,00                     | 0,00                             | 0,00                        |
|                           |             |             |             | PREVISIONE DEF. ESERCIZIO PRECEDENTE:  |          |        |                                   |                          |                                  |                             |
|                           |             |             |             | C.S. CONNESSI:   | 111101   |        |                                   |                          |                                  |                             |

| R E G I O N E |             | P U G L I A |             | ESERCIZIO FINANZIARIO 2013   |                 | STATO DI PREVISIONE DELLE ENTRATE |                                  | ALLEGATO 02                 |  |
|---------------|-------------|-------------|-------------|--|-----------------|-----------------------------------|----------------------------------|-----------------------------|--|
| NUMERO        | T<br>I<br>T | C<br>A<br>T | U<br>P<br>B | D E S C R I Z I O N E  | C A P I T O L I | RESIDUI<br>PRESUNTI<br>€          | PREVISIONI<br>DI COMPETENZA<br>€ | PREVISIONI<br>DI CASSA<br>€ |  |
|               |             |             |             | 4 . 3 . 1  |                 |                                   |                                  |                             |  |
| 2032313       |             |             |             | ASSEGNAZIONE DI FINANZIAMENTI COMUNITARI PER IL MIGLIORAMENTO QUALITATIVO DELLA PRODUZIONE DI OLIO DI OLIVA IN ATTUAZIONE DEL REG. CEE 528/99. |                 | 0,00                              | 0,00                             | 0,00                        |  |
|               |             |             |             | PREVISIONE DEF. ESERCIZIO PRECEDENTE:  |                 |                                   |                                  |                             |  |
|               |             |             |             | C.S. CONNESSI: 111102  |                 |                                   |                                  |                             |  |
|               |             |             |             | 4 . 3 . 1  |                 |                                   |                                  |                             |  |
| 2032314       |             |             |             | ASSEGNAZIONE DEL CONTRIBUTO NAZIONALE PER IL MIGLIORAMENTO QUALITATIVO DELLA PRODUZIONE DI OLIO DI OLIVA IN ATTUAZIONE DEL REG. CEE 528/99.    |                 | 0,00                              | 0,00                             | 0,00                        |  |
|               |             |             |             | PREVISIONE DEF. ESERCIZIO PRECEDENTE:  |                 |                                   |                                  |                             |  |
|               |             |             |             | C.S. CONNESSI: 111103  |                 |                                   |                                  |                             |  |
|               |             |             |             | 4 . 3 . 1  |                 |                                   |                                  |                             |  |
| 2032315       |             |             |             | ASSEGNAZIONI STATALI PER INTERVENTI NEL SETTORE AGRICOLO, AGROALIMENTARE, AGROINDUSTRIALE E FORESTALE - D.L.VO 173/98 ART. 13 COMMA 1          |                 | 0,00                              | 0,00                             | 0,00                        |  |
|               |             |             |             | PREVISIONE DEF. ESERCIZIO PRECEDENTE:  |                 |                                   |                                  |                             |  |
|               |             |             |             | C.S. CONNESSI: 111159  |                 |                                   |                                  |                             |  |
|               |             |             |             | 4 . 3 . 1  |                 |                                   |                                  |                             |  |
| 2032316       |             |             |             | ASSEGNAZIONI STATALI PER ATTUAZIONE PROGRAMMA INTERVENTO REGIONALE SULLA BIODIVERSITA' - D. L.VO 173/98  |                 | 0,00                              | 0,00                             | 0,00                        |  |
|               |             |             |             | PREVISIONE DEF. ESERCIZIO PRECEDENTE:  |                 |                                   |                                  |                             |  |
|               |             |             |             | C.S. CONNESSI: 111160  |                 |                                   |                                  |                             |  |

| R E G I O N E P U G L I A |             |             |             | ESERCIZIO FINANZIARIO 2013  | STATO DI PREVISIONE DELLE ENTRATE                           | ALLEGATO                         | 02                          |
|---------------------------|-------------|-------------|-------------|---|---|----------------------------------|-----------------------------|
| NUMERO                    | T<br>I<br>T | C<br>A<br>T | U<br>P<br>B | D E S C R I Z I O N E C A P I T O L I   | RESIDUI<br>PRESUNTI<br>€                                    | PREVISIONI<br>DI COMPETENZA<br>€ | PREVISIONI<br>DI CASSA<br>€ |
|                           |             |             |             | 4.3.1   |   |                                  |                             |
| 2032317                   |             |             |             | ASSEGNAZIONI STATALI PER INTERVENTI LATTIERO-<br>CASEARIO - L. 423/98.<br><br>PREVISIONE DEF. ESERCIZIO PRECEDENTE:<br><br>C.S. CONNESSI: 111161  | 0,00  | 0,00                             | 0,00                        |
|                           |             |             |             | 4.3.1   |   |                                  |                             |
| 2032318                   |             |             |             | ASSEGNAZIONI STATALI PER L'ATTUAZIONE DELLA L.<br>268/99 DISCIPLINA DELLE STRADE DEL VINO<br><br>PREVISIONE DEF. ESERCIZIO PRECEDENTE:<br><br>C.S. CONNESSI: 111162   | 0,00  | 0,00                             | 0,00                        |
|                           |             |             |             | 4.3.1   |   |                                  |                             |
| 2032321                   |             |             |             | ASSEGNAZIONI STATALI FONDO DI SOLIDARIETÀ<br>NAZIONALE D.M. 102.246 DEL 4/8/2005 PER<br>ATTUAZIONE INTERVENTI LEGGE 185/92.<br><br>PREVISIONE DEF. ESERCIZIO PRECEDENTE:<br><br>C.S. CONNESSI: 114232   | 0,00  | 0,00                             | 0,00                        |
|                           |             |             |             | 4.3.1   |   |                                  |                             |
| 2032323                   |             |             |             | TRASFERIMENTO FONDI DALLO STATO PER PROGRAMMI<br>RELATIVI AL SOSTEGNO E ALLO SVILUPPO<br>DELL'AGRICOLTURA BIOLOGICA. ART. 123 L.388/2000 E<br>ART 3 L. 38/2003.<br><br>PREVISIONE DEF. ESERCIZIO PRECEDENTE:<br><br>CAP. RESIDUI: 2032323 / 2011<br>2032323 / 2012<br><br>C.S. CONNESSI: 111200 | 162.782,36<br><br>113.328,00<br><br>49.454,36<br>113.328,00 | 0,00                             | 162.782,36                  |

| R E G I O N E |             | P U G L I A |             | ESERCIZIO FINANZIARIO 2013 |   | STATO DI PREVISIONE DELLE ENTRATE |                                  | ALLEGATO 02                 |  |
|---------------|-------------|-------------|-------------|----------------------------|---|-----------------------------------|----------------------------------|-----------------------------|--|
| NUMERO        | T<br>I<br>T | C<br>A<br>T | U<br>P<br>B | DESCRIZIONE CAPITOLI       |   | RESIDUI<br>PRESUNTI<br>€          | PREVISIONI<br>DI COMPETENZA<br>€ | PREVISIONI<br>DI CASSA<br>€ |  |
|               |             |             |             | 4.3.1                      |   |                                   |                                  |                             |  |
| 2032339       |             |             |             |                            | TRASFERIMENTO FONDI DA AGEA PER L'ESERCIZIO DI FUNZIONI DELEGATE IN MATERIA DI CONCESSIONE DI AIUTI RIVENIENTI DALL'ATTUAZIONE DELLA POLITICA AGRICOLA COMUNE - LEGGE N. 165/99 E SUCC. MOD.<br><br><b>PREVISIONE DEF. ESERCIZIO PRECEDENTE:</b><br><br>C.S. CONNESSI: 114245   | 0,00                              | 0,00                             | 0,00                        |  |
|               |             |             |             | 4.3.1                      |   |                                   |                                  |                             |  |
| 2032340       |             |             |             |                            | CONTRIBUTI DEL MIPAF AI SENSI DEL D.M. 17.2.2003 E S.M.I. E/O ALTRI SOGGETTI PUBBLICI O PRIVATI PER ATTIVITA' DI PROMOZIONE DI COMPETENZA REGIONALE DELLE PRODUZIONI AGROALIMENTARI DI QUALITA'.<br><br><b>PREVISIONE DEF. ESERCIZIO PRECEDENTE:</b><br><br>CAP. RESIDUI: 2032340 / 2012<br><br>C.S. CONNESSI: 111120 | 0,00                              | 0,00                             | 0,00                        |  |
|               |             |             |             | 4.3.1                      |   |                                   |                                  |                             |  |
| 2041105       |             |             |             |                            | ASSEGNAZIONI DI FONDI PER INTERVENTI STRUTTURALI E DI PREVENZIONE DALLE INFEZIONI DI LINGUA BLU NEGLI ALLEVAMENTI OVINI. ART.29, COMMA 1, L.388/2000 E ART 66 L. 448/2001.<br><br><b>PREVISIONE DEF. ESERCIZIO PRECEDENTE:</b><br><br>C.S. CONNESSI: 114224   | 0,00                              | 0,00                             | 0,00                        |  |
|               |             |             |             | 4.3.1                      |   |                                   |                                  |                             |  |
| 2044117       |             |             |             |                            | ASSEGNAZIONE STATALE PER IL RICONOSCIMENTO AGLI ALLEVATORI PER I DANNI INDIRETTI DETERMINATI FALTA PROFILASSI IMMUNIZZANTE NEI CONFRONTI DELLA BLUE TONGUE. D.M. 25722/2005<br><br><b>PREVISIONE DEF. ESERCIZIO PRECEDENTE:</b><br><br>C.S. CONNESSI: 114237  | 0,00                              | 0,00                             | 0,00                        |  |

| R E G I O N E P U G L I A |             |             |             | ESERCIZIO FINANZIARIO 2013   | STATO DI PREVISIONE DELLE ENTRATE | ALLEGATO                         | 02                          |
|---------------------------|-------------|-------------|-------------|--|-----------------------------------|----------------------------------|-----------------------------|
| NUMERO                    | T<br>I<br>T | C<br>A<br>T | U<br>P<br>B | D E S C R I Z I O N E C A P I T O L I  | RESIDUI<br>PRESUNTI<br>€          | PREVISIONI<br>DI COMPETENZA<br>€ | PREVISIONI<br>DI CASSA<br>€ |
|                           |             |             |             | 4.3.1  |                                   |                                  |                             |
| 2051415                   |             |             |             | ASSEGNAZIONI DI CONTRIBUTI ALLE COMUNITA' MONTANE<br>IN ORDINE AL FONDO NAZIONALE PER GLI INVESTIMENTI<br>PER L'ANNO CORRENTE - ART. 4 L.421/92 -. | 0,00                              | 0,00                             | 0,00                        |
|                           |             |             |             | PREVISIONE DEF. ESERCIZIO PRECEDENTE:  |                                   |                                  |                             |
|                           |             |             |             | C.S. CONNESSI: 121086  |                                   |                                  |                             |
|                           |             |             |             | 4.3.1  |                                   |                                  |                             |
| 2051420                   |             |             |             | FONDO NAZIONALE PER LA MONTAGNA. (L.97/94)   | 0,00                              | 0,00                             | 0,00                        |
|                           |             |             |             | PREVISIONE DEF. ESERCIZIO PRECEDENTE:  | 1.263.194,00                      |                                  |                             |
|                           |             |             |             | C.S. CONNESSI: 121090  |                                   |                                  |                             |
|                           |             |             |             | 4.3.1  |                                   |                                  |                             |
| 2053414                   |             |             |             | PROGRAMMI REGIONALI DI SVILUPPO DELIBERA CIPE<br>29/12/86 - I P.A.A. E DEL.CIPE 3/8/88 II P.A.A.<br>(L. 64/86)                                     | 0,00                              | 0,00                             | 0,00                        |
|                           |             |             |             | PREVISIONE DEF. ESERCIZIO PRECEDENTE:  |                                   |                                  |                             |
|                           |             |             |             | C.S. CONNESSI: 131045      131046      541045  |                                   |                                  |                             |
|                           |             |             |             | 4.3.1  |                                   |                                  |                             |
| 2053419                   |             |             |             | ASSEGNAZIONE FONDI PER AZIONI ORGANICHE 7-8-9 IN<br>AGRICOLTURA II P.A.A. - PROGRAMMA REGIONALE DI<br>SVILUPPO. DEL.CIPE 3/8/88 (L.64/86)          | 0,00                              | 0,00                             | 0,00                        |
|                           |             |             |             | PREVISIONE DEF. ESERCIZIO PRECEDENTE:  |                                   |                                  |                             |
|                           |             |             |             | C.S. CONNESSI: 121025  |                                   |                                  |                             |
|                           |             |             |             | 4.3.1  |                                   |                                  |                             |
| 2057902                   |             |             |             | ASSEGNAZIONI STATALI IN CONTO CAPITALE FONDO DI<br>SOLIDARIETA' NAZIONALE PER ATTUAZIONE LEGGE<br>N.185/92 E LEGGE N.258/02.                       | 0,00                              | 0,00                             | 0,00                        |
|                           |             |             |             | PREVISIONE DEF. ESERCIZIO PRECEDENTE:  |                                   |                                  |                             |
|                           |             |             |             | C.S. CONNESSI: 114229  |                                   |                                  |                             |

| R E G I O N E |             | P U G L I A |             | ESERCIZIO FINANZIARIO 2013 |                 | STATO DI PREVISIONE DELLE ENTRATE |                                  | ALLEGATO 02                 |  |
|---------------|-------------|-------------|-------------|----------------------------|-----------------|-----------------------------------|----------------------------------|-----------------------------|--|
| NUMERO        | T<br>I<br>T | C<br>A<br>T | U<br>P<br>B | D E S C R I Z I O N E      | C A P I T O L I | RESIDUI<br>PRESUNTI<br>€          | PREVISIONI<br>DI COMPETENZA<br>€ | PREVISIONI<br>DI CASSA<br>€ |  |
|               |             |             |             | TOTALE U.P.B.              | 4 . 3 . 1       | 228.545,38                        | 0,00                             | 228.545,38                  |  |

| R E G I O N E |             | P U G L I A |             | ESERCIZIO FINANZIARIO 2013            |  | STATO DI PREVISIONE DELLE ENTRATE |                                  | ALLEGATO 02                 |  |
|---------------|-------------|-------------|-------------|---------------------------------------|--|-----------------------------------|----------------------------------|-----------------------------|--|
| NUMERO        | T<br>I<br>T | C<br>A<br>T | U<br>P<br>B | D E S C R I Z I O N E C A P I T O L I |  | RESIDUI<br>PRESUNTI<br>€          | PREVISIONI<br>DI COMPETENZA<br>€ | PREVISIONI<br>DI CASSA<br>€ |  |
|               |             |             |             | 4                                     | ENTRATE DERIVANTI DA ALIENAZIONI, DA RISCOSSIONI DI CREDITI E DA TRASFERIMENTI IN CONTO CAPITALE DELL'U.E., DELLO STATO E DI ALTRI SOGGETTI  |                                   |                                  |                             |  |
|               |             |             |             | 4 . 3                                 | ENTRATE DERIVANTI DA CONTRIBUTI ED ASSEGNAZIONI IN CONTO CAPITALE DELLA UNIONE EUROPEA, DELLO STATO E DI ALTRI SOGGETTI PER FUNZIONI PROPRIE   |                                   |                                  |                             |  |
|               |             |             |             | 4 . 3 . 3                             | ASSEGNAZIONI PER DANNI DERIVANTI DA CALAMITA' ATMOSFERICHE   |                                   |                                  |                             |  |
|               |             |             |             | 4 . 3 . 3                             |  |                                   |                                  |                             |  |
| 2057812       |             |             |             |                                       | FONDO DI SOLIDARIETA' NAZIONALE PER GLI INTERVENTI FINANZIARI A SOSTEGNO DELLE IMPRESE AGRICOLE COLPITE DA CALAMITA' NATURALI E DA AVVERSITA' ATMOSFERICHE A CARATTERE ECCEZIONALE. D.M. 10314 DEL 16/09/2008. | 0,00                              | 0,00                             | 0,00                        |  |
|               |             |             |             |                                       | PREVISIONE DEF. ESERCIZIO PRECEDENTE:  |                                   |                                  |                             |  |
|               |             |             |             | TOTALE U.P.B.                         | 4 . 3 . 3  | 0,00                              | 0,00                             | 0,00                        |  |



| R E G I O N E |             | P U G L I A |             | ESERCIZIO FINANZIARIO 2013   |           | STATO DI PREVISIONE DELLE ENTRATE |                                  | ALLEGATO 02                 |  |
|---------------|-------------|-------------|-------------|--|-----------|-----------------------------------|----------------------------------|-----------------------------|--|
| TITOLO        |             | 4           |             | ENTRATE DERIVANTI DA ALIENAZIONI, DA RISCOSSIONI DI CREDITI E DA TRASFERIMENTI IN CONTO CAPITALE DELL'U.E., DELLO STATO E DI ALTRI SOGGETTI                                    |           |                                   |                                  |                             |  |
| CATEGORIA     |             | 4 . 3       |             | ENTRATE DERIVANTI DA CONTRIBUTI ED ASSEGNAZIONI IN CONTO CAPITALE DELLA UNIONE EUROPEA, DELLO STATO E DI ALTRI SOGGETTI PER FUNZIONI PROPRIE                                   |           |                                   |                                  |                             |  |
| U.P.B.        |             | 4 . 3 . 4   |             | ASSEGNAZIONI A SEGUITO DI EVENTI CALAMITOSI  |           |                                   |                                  |                             |  |
| NUMERO        | T<br>I<br>T | C<br>A<br>T | U<br>P<br>B | DESCRIZIONE CAPITOLI   |           | RESIDUI<br>PRESUNTI<br>€          | PREVISIONI<br>DI COMPETENZA<br>€ | PREVISIONI<br>DI CASSA<br>€ |  |
|               |             |             | 4 . 3 . 4   |  |           |                                   |                                  |                             |  |
| 2032860       |             |             |             | ASSEGNAZIONE STATALE COMPLETAMENTO DELLE OPERE DI RICOSTRUZIONE DEI COMUNI DEL SUBAPPENNINO DAUNO COLPITI DAL SISMA 1980-81. (OPCM 3534/2006)                                  |           | 0,00                              | 0,00                             | 0,00                        |  |
|               |             |             |             | PREVISIONE DEF. ESERCIZIO PRECEDENTE:  |           |                                   |                                  |                             |  |
|               |             |             |             | C.S. CONNESSI: 531049  |           |                                   |                                  |                             |  |
|               |             |             | 4 . 3 . 4   |  |           |                                   |                                  |                             |  |
| 2033830       |             |             |             | INTERVENTI URGENTI DI PROTEZIONE CIVILE ORDINANZA DEL P.C.M. 2/5/96 L. 74/96 ART. 7.   |           | 0,00                              | 0,00                             | 0,00                        |  |
|               |             |             |             | PREVISIONE DEF. ESERCIZIO PRECEDENTE:  |           |                                   |                                  |                             |  |
|               |             |             |             | C.S. CONNESSI: 511050  |           |                                   |                                  |                             |  |
|               |             |             | 4 . 3 . 4   |  |           |                                   |                                  |                             |  |
| 2033846       |             |             |             | ASSEGNAZIONE ULTERIORI DISPOSIZIONI URGENTI DI PROTEZIONE CIVILE PER FRONTEGGIARE GLI EVENTI ALLUVIONALI DEI MESI SETTEMBRE, OTTOBRE, E NOVEMBRE 2000. ORDINANZA N. 3110/2001. |           | 0,00                              | 0,00                             | 0,00                        |  |
|               |             |             |             | PREVISIONE DEF. ESERCIZIO PRECEDENTE:  |           |                                   |                                  |                             |  |
|               |             |             |             | C.S. CONNESSI: 531056  |           |                                   |                                  |                             |  |
|               |             |             |             | TOTALE U.P.B.  | 4 . 3 . 4 | 0,00                              | 0,00                             | 0,00                        |  |

| R E G I O N E |             | P U G L I A |             | ESERCIZIO FINANZIARIO 2013   |           | STATO DI PREVISIONE DELLE ENTRATE |                                  | ALLEGATO 02                 |  |
|---------------|-------------|-------------|-------------|--|-----------|-----------------------------------|----------------------------------|-----------------------------|--|
| TITOLO        |             | 4           |             | ENTRATE DERIVANTI DA ALIENAZIONI, DA RISCOSSIONI DI CREDITI E DA TRASFERIMENTI IN CONTO CAPITALE DELL'U.E., DELLO STATO E DI ALTRI SOGGETTI    |           |                                   |                                  |                             |  |
| CATEGORIA     |             | 4 . 3       |             | ENTRATE DERIVANTI DA CONTRIBUTI ED ASSEGNAZIONI IN CONTO CAPITALE DELLA UNIONE EUROPEA, DELLO STATO E DI ALTRI SOGGETTI PER FUNZIONI PROPRIE   |           |                                   |                                  |                             |  |
| U.P.B.        |             | 4 . 3 . 5   |             | ASSEGNAZIONI PER LO SVILUPPO DELL'ARTIGIANATO  |           |                                   |                                  |                             |  |
| NUMERO        | T<br>I<br>T | C<br>A<br>T | U<br>P<br>B | D E S C R I Z I O N E C A P I T O L I  |           | RESIDUI<br>PRESUNTI<br>€          | PREVISIONI<br>DI COMPETENZA<br>€ | PREVISIONI<br>DI CASSA<br>€ |  |
|               |             |             | 4 . 3 . 5   |  |           |                                   |                                  |                             |  |
| 2053488       |             |             |             | ASSEGNAZIONE FONDI STATALI DA DESTINARE AGLI INTERVENTI A FAVORE DELL'IMPRENDITORIA FEMMINILE DI CUI ALL'ART.2 C.1 LETT.A DEL D.P.R. 314/2000. |           | 137,09                            | 0,00                             | 137,09                      |  |
|               |             |             |             | PREVISIONE DEF. ESERCIZIO PRECEDENTE:  |           |                                   |                                  |                             |  |
|               |             |             |             | CAP. RESIDUI: 2053488 / 2003   |           | 137,09                            |                                  |                             |  |
|               |             |             |             | C.S. CONNESSI: 213000  |           |                                   |                                  |                             |  |
|               |             |             | 4 . 3 . 5   |  |           |                                   |                                  |                             |  |
| 2053489       |             |             |             | ASSEGNAZIONE FONDI STATALI DA DESTINARE AGLI INTERVENTI A FAVORE DELL'IMPRENDITORIA FEMMINILE DI CUI ALL'ART.2 C.1 LETT.B DEL D.P.R. 314/2000. |           | 897.657,24                        | 0,00                             | 897.657,24                  |  |
|               |             |             |             | PREVISIONE DEF. ESERCIZIO PRECEDENTE:  |           |                                   |                                  |                             |  |
|               |             |             |             | CAP. RESIDUI: 2053489 / 2002   |           | 447.047,30                        |                                  |                             |  |
|               |             |             |             | 2053489 / 2001   |           | 450.609,94                        |                                  |                             |  |
|               |             |             |             | C.S. CONNESSI: 213005  |           |                                   |                                  |                             |  |
|               |             |             |             | TOTALE U.P.B.  | 4 . 3 . 5 | 897.794,33                        | 0,00                             | 897.794,33                  |  |

| R E G I O N E |                  | P U G L I A                          |             | ESERCIZIO FINANZIARIO 2013   |  | STATO DI PREVISIONE DELLE ENTRATE |                                  | ALLEGATO 02                 |  |
|---------------|------------------|--------------------------------------|-------------|--|--|-----------------------------------|----------------------------------|-----------------------------|--|
| TITOLO        |                  | 4                                    |             | ENTRATE DERIVANTI DA ALIENAZIONI, DA RISCOSSIONI DI CREDITI E DA TRASFERIMENTI IN CONTO CAPITALE DELL'U.E., DELLO STATO E DI ALTRI SOGGETTI  |  |                                   |                                  |                             |  |
| CATEGORIA     |                  | 4 . 3                                |             | ENTRATE DERIVANTI DA CONTRIBUTI ED ASSEGNAZIONI IN CONTO CAPITALE DELLA UNIONE EUROPEA, DELLO STATO E DI ALTRI SOGGETTI PER FUNZIONI PROPRIE   |  |                                   |                                  |                             |  |
| U.P.B.        |                  | 4 . 3 . 6                            |             | ASSEGNAZIONI PER LO SVILUPPO DELLE IMPRESE   |  |                                   |                                  |                             |  |
| NUMERO        | T<br>I<br>T<br>O | C<br>A<br>P<br>I<br>T<br>O<br>L<br>I | U<br>P<br>B | DESCRIZIONE  |  | RESIDUI<br>PRESUNTI<br>€          | PREVISIONI<br>DI COMPETENZA<br>€ | PREVISIONI<br>DI CASSA<br>€ |  |
|               |                  |                                      | 4 . 3 . 6   |  |  |                                   |                                  |                             |  |
| 2032351       |                  |                                      |             | FONDO UNICO REGIONALE ART. 19 COMMA 6 D.LVO N. 112/98  |  | 0,00                              | 0,00                             | 0,00                        |  |
|               |                  |                                      |             | PREVISIONE DEF. ESERCIZIO PRECEDENTE:  |  | 1.251.452,82                      |                                  |                             |  |
|               |                  |                                      |             | C.S. CONNESSI: 211010      211020      211030  |  |                                   |                                  |                             |  |
|               |                  |                                      |             | 211040      211050      211060   |  |                                   |                                  |                             |  |
|               |                  |                                      |             | 211070      211085      211095   |  |                                   |                                  |                             |  |
|               |                  |                                      |             | 211100      215000      215010   |  |                                   |                                  |                             |  |
|               |                  |                                      |             | 215015      215020      215045   |  |                                   |                                  |                             |  |
|               |                  |                                      |             | 215055      215075      241010   |  |                                   |                                  |                             |  |
|               |                  |                                      |             | 241015      241030      241040   |  |                                   |                                  |                             |  |
|               |                  |                                      |             | 241050      241060      241070   |  |                                   |                                  |                             |  |
|               |                  |                                      |             | 311025      311050      353000   |  |                                   |                                  |                             |  |
|               |                  |                                      |             | 353010      353020      353025   |  |                                   |                                  |                             |  |
|               |                  |                                      |             | 353030      353070      636040   |  |                                   |                                  |                             |  |
|               |                  |                                      |             | 1081030  |  |                                   |                                  |                             |  |
|               |                  |                                      | 4 . 3 . 6   |  |  |                                   |                                  |                             |  |
| 2032352       |                  |                                      |             | TRASFERIMENTI CORRENTI DA COMMISSIONE EUROPEA - LEAD PARTNER DI PROGETTO - RELATIVI AL PROGETTO ECCL - PROGRAMMA "EUROPEAN ALLIANCES FOR MOBILE AND MOBILITY INDUSTRIES AND CREATIVE INDUSTRIES" |  | 158.515,64                        | 0,00                             | 158.515,64                  |  |
|               |                  |                                      |             | PREVISIONE DEF. ESERCIZIO PRECEDENTE:  |  | 158.515,64                        |                                  |                             |  |
|               |                  |                                      |             | CAP. RESIDUI:      2032352 / 2012  |  | 158.515,64                        |                                  |                             |  |
|               |                  |                                      |             | C.S. CONNESSI: 211084  |  |                                   |                                  |                             |  |
|               |                  |                                      |             | TOTALE U.P.B.  |  | 158.515,64                        | 0,00                             | 158.515,64                  |  |
|               |                  |                                      | 4 . 3 . 6   |  |  |                                   |                                  |                             |  |

| R E G I O N E |             | P U G L I A |             | ESERCIZIO FINANZIARIO 2013  |  | STATO DI PREVISIONE DELLE ENTRATE |                                  | ALLEGATO 02                 |  |
|---------------|-------------|-------------|-------------|---|--|-----------------------------------|----------------------------------|-----------------------------|--|
| TITOLO        |             | 4           |             | ENTRATE DERIVANTI DA ALIENAZIONI, DA RISCOSSIONI DI CREDITI E DA TRASFERIMENTI IN CONTO CAPITALE DELL'U.E., DELLO STATO E DI ALTRI SOGGETTI   |  |                                   |                                  |                             |  |
| CATEGORIA     |             | 4 . 3       |             | ENTRATE DERIVANTI DA CONTRIBUTI ED ASSEGNAZIONI IN CONTO CAPITALE DELLA UNIONE EUROPEA, DELLO STATO E DI ALTRI SOGGETTI PER FUNZIONI PROPRIE  |  |                                   |                                  |                             |  |
| U.P.B.        |             | 4 . 3 . 7   |             | ASSEGNAZIONI PER LO SVILUPPO DEL COMMERCIO  |  |                                   |                                  |                             |  |
| NUMERO        | T<br>I<br>T | C<br>A<br>T | U<br>P<br>B | DESCRIZIONE CAPITOLI  |  | RESIDUI<br>PRESUNTI<br>€          | PREVISIONI<br>DI COMPETENZA<br>€ | PREVISIONI<br>DI CASSA<br>€ |  |
|               |             |             |             | 4 . 3 . 7   |  |                                   |                                  |                             |  |
| 2033820       |             |             |             | SOMMA ASSEGNATA DAL CIPE CON DELIBERA DEL 8/8/1996 PER IL FINANZIAMENTO DI PROGRAMMI DI QUALIFICAZIONE DI CONTESTI URBANI E TERRITORIALI ATTRAVERSO AZIONI DI RIQUALIFICAZIONE DEL SISTEMA DISTRIBUTIVO RICETTIVO. (L.549/95) |  | 1,29                              | 0,00                             | 1,29                        |  |
|               |             |             |             | PREVISIONE DEF. ESERCIZIO PRECEDENTE:   |  |                                   |                                  |                             |  |
|               |             |             |             | CAP. RESIDUI: 2033820 / 1999  |  | 1,29                              |                                  |                             |  |
|               |             |             |             | C.S. CONNESSI: 352050   |  |                                   |                                  |                             |  |
|               |             |             |             | 4 . 3 . 7   |  |                                   |                                  |                             |  |
| 2033825       |             |             |             | SOMMA ASSEGNATA DAL CIPE CON DELIBERA 5.8.98 PER IL COFINANZIAMENTO DI PROGRAMMI DI RIQUALIFICAZIONE E DI RIVITALIZZAZIONE DEL SISTEMA DISTRIBUTIVO - (L.266/97 - DEL. CIPE N.100 DEL 5.8.98)                                 |  | 10.478.113,02                     | 0,00                             | 10.478.113,02               |  |
|               |             |             |             | PREVISIONE DEF. ESERCIZIO PRECEDENTE:   |  | 3.627.550,00                      |                                  |                             |  |
|               |             |             |             | CAP. RESIDUI: 2033825 / 2009  |  | 1.161.054,00                      |                                  |                             |  |
|               |             |             |             | 2033825 / 2012  |  | 3.627.550,00                      |                                  |                             |  |
|               |             |             |             | 2033825 / 2008  |  | 5.689.509,02                      |                                  |                             |  |
|               |             |             |             | C.S. CONNESSI: 352055   |  |                                   |                                  |                             |  |

| R E G I O N E |             | P U G L I A |             | ESERCIZIO FINANZIARIO 2013  |           | STATO DI PREVISIONE DELLE ENTRATE |                                  | ALLEGATO 02                 |  |
|---------------|-------------|-------------|-------------|---|-----------|-----------------------------------|----------------------------------|-----------------------------|--|
| NUMERO        | T<br>I<br>T | C<br>A<br>T | U<br>P<br>B | DESCRIZIONE CAPITOLI  |           | RESIDUI<br>PRESUNTI<br>€          | PREVISIONI<br>DI COMPETENZA<br>€ | PREVISIONI<br>DI CASSA<br>€ |  |
|               |             |             |             | 4 . 3 . 7   |           |                                   |                                  |                             |  |
| 2053424       |             |             |             | COFINANZIAMENTO STATALE INCENTIVI PER LA RIQUALIFICAZIONE E IL POTENZIAMENTO DEGLI APPARATI DI SICUREZZA NELLE PICCOLE E MEDIE IMPRESE COMMERCIALI. ART. 74 L. 289/2002 |           | 0,00                              | 0,00                             | 0,00                        |  |
|               |             |             |             | PREVISIONE DEF. ESERCIZIO PRECEDENTE:   |           |                                   |                                  |                             |  |
|               |             |             |             | C.S. CONNESSI: 352040   |           |                                   |                                  |                             |  |
|               |             |             |             | TOTALE U.P.B.   | 4 . 3 . 7 | 10.478.114,31                     | 0,00                             | 10.478.114,31               |  |

| R E G I O N E |             | P U G L I A |             | ESERCIZIO FINANZIARIO 2013                                     |           | STATO DI PREVISIONE DELLE ENTRATE  |                                  | ALLEGATO 02                 |  |
|---------------|-------------|-------------|-------------|--|-----------|--|----------------------------------|-----------------------------|--|
| NUMERO        | T<br>I<br>T | C<br>A<br>T | U<br>P<br>B | D E S C R I Z I O N E C A P I T O L I                          |           | RESIDUI<br>PRESUNTI<br>€   | PREVISIONI<br>DI COMPETENZA<br>€ | PREVISIONI<br>DI CASSA<br>€ |  |
|               |             |             |             | TITOLO   | 4         | ENTRATE DERIVANTI DA ALIENAZIONI, DA RISCOSSIONI DI CREDITI E DA TRASFERIMENTI IN CONTO CAPITALE DELL'U.E., DELLO STATO E DI ALTRI SOGGETTI  |                                  |                             |  |
|               |             |             |             | CATEGORIA  | 4 . 3     | ENTRATE DERIVANTI DA CONTRIBUTI ED ASSEGNAZIONI IN CONTO CAPITALE DELLA UNIONE EUROPEA, DELLO STATO E DI ALTRI SOGGETTI PER FUNZIONI PROPRIE |                                  |                             |  |
|               |             |             |             | U.P.B.   | 4 . 3 . 8 | ASSEGNAZIONI PER LO SVILUPPO DEL TURISMO   |                                  |                             |  |
|               |             |             |             | 4 . 3 . 8  |           |  |                                  |                             |  |
| 2059330       |             |             |             | FONDO DI COFINANZIAMENTO OFFERTA TURISTICA ART.6<br>L.135/2001 |           | 0,00   | 0,00                             | 0,00                        |  |
|               |             |             |             | PREVISIONE DEF. ESERCIZIO PRECEDENTE:                          |           |  |                                  |                             |  |
|               |             |             |             | C.S. CONNESSI: 311020  |           |  |                                  |                             |  |
|               |             |             |             | TOTALE U.P.B.  | 4 . 3 . 8 | 0,00   | 0,00                             | 0,00                        |  |

| R E G I O N E |                  | P U G L I A                          |             | ESERCIZIO FINANZIARIO 2013   |  | STATO DI PREVISIONE DELLE ENTRATE |                                  | ALLEGATO 02                 |  |
|---------------|------------------|--------------------------------------|-------------|--|--|-----------------------------------|----------------------------------|-----------------------------|--|
| TITOLO        |                  | 4                                    |             | ENTRATE DERIVANTI DA ALIENAZIONI, DA RISCOSSIONI DI CREDITI E DA TRASFERIMENTI IN CONTO CAPITALE DELL'U.E., DELLO STATO E DI ALTRI SOGGETTI  |  |                                   |                                  |                             |  |
| CATEGORIA     |                  | 4 . 3                                |             | ENTRATE DERIVANTI DA CONTRIBUTI ED ASSEGNAZIONI IN CONTO CAPITALE DELLA UNIONE EUROPEA, DELLO STATO E DI ALTRI SOGGETTI PER FUNZIONI PROPRIE |  |                                   |                                  |                             |  |
| U.P.B.        |                  | 4 . 3 . 9                            |             | ASSEGNAZIONI PER INTERVENTI DI EDILIZIA AGEVOLATA  |  |                                   |                                  |                             |  |
| NUMERO        | T<br>I<br>T<br>O | C<br>A<br>P<br>I<br>T<br>O<br>L<br>I | U<br>P<br>B | DESCRIZIONE  |  | RESIDUI<br>PRESUNTI<br>€          | PREVISIONI<br>DI COMPETENZA<br>€ | PREVISIONI<br>DI CASSA<br>€ |  |
|               |                  |                                      | 4 . 3 . 9   |  |  |                                   |                                  |                             |  |
| 2057015       |                  |                                      |             |  | TRASFERIMENTO DEL PROGRAMMA DI RIQUALIFICAZIONE URBANA PER ALLOGGI A CANONI SOSTENIBILI - DECRETO MINISTERO INFRASTRUTTURE DEL 26/03/2008 (G.U. N. 115/2008)   | 12.120.048,83                     | 0,00                             | 12.120.048,83               |  |
|               |                  |                                      |             |  | PREVISIONE DEF. ESERCIZIO PRECEDENTE:  |                                   |                                  |                             |  |
|               |                  |                                      |             |  | CAP. RESIDUI: 2057015 / 2011   | 859.360,58                        |                                  |                             |  |
|               |                  |                                      |             |  | 2057015 / 2008   | 11.260.688,25                     |                                  |                             |  |
|               |                  |                                      |             |  | C.S. CONNESSI: 411022  |                                   |                                  |                             |  |
|               |                  |                                      | 4 . 3 . 9   |  |  |                                   |                                  |                             |  |
| 2057025       |                  |                                      |             |  | ASSEGNAZIONI STATALI PER FONDO DI ROTAZIONE DI CUI ALL'ART. 5 L. 179/92  | 0,00                              | 0,00                             | 0,00                        |  |
|               |                  |                                      |             |  | PREVISIONE DEF. ESERCIZIO PRECEDENTE:  | 18.075,91                         |                                  |                             |  |
|               |                  |                                      |             |  | C.S. CONNESSI: 411175  |                                   |                                  |                             |  |
|               |                  |                                      | 4 . 3 . 9   |  |  |                                   |                                  |                             |  |
| 2057035       |                  |                                      |             |  | ART. 2 COMMA 63 LETT. D) L. 662/96. D. MIN. LL.PP. N. 1113/97 RIPARTIZIONE FONDI STATALI E D. MIN. LL.PP. N. 3546/98 DI MESSA A DISPOSIZIONE DELLA REGIONE PUGLIA. INTERVENTI PER ALLOGGI DA CONCEDERE IN LOCAZIONE A LAVORATORI DIPENDENTI. | 0,00                              | 0,00                             | 0,00                        |  |
|               |                  |                                      |             |  | PREVISIONE DEF. ESERCIZIO PRECEDENTE:  |                                   |                                  |                             |  |
|               |                  |                                      |             |  | C.S. CONNESSI: 411190  |                                   |                                  |                             |  |

| R E G I O N E P U G L I A |             |             | ESERCIZIO FINANZIARIO 2013 |   | STATO DI PREVISIONE DELLE ENTRATE |                                  | ALLEGATO 02                 |  |
|---------------------------|-------------|-------------|----------------------------|---|-----------------------------------|----------------------------------|-----------------------------|--|
| NUMERO                    | T<br>I<br>T | C<br>A<br>T | U<br>P<br>B                | D E S C R I Z I O N E C A P I T O L I   | RESIDUI<br>PRESUNTI<br>€          | PREVISIONI<br>DI COMPETENZA<br>€ | PREVISIONI<br>DI CASSA<br>€ |  |
|                           |             |             | 4 . 3 . 9                  |   |                                   |                                  |                             |  |
| 2057045                   |             |             |                            | CONTRIBUTI STATALI IN C/CAPITALE PIANO OPERATIVO REGIONALE PER LA REALIZZAZIONE DI ABITAZIONI DA DARE IN AFFITTO. L. 21/2001            | 0,00                              | 0,00                             | 0,00                        |  |
|                           |             |             |                            | PREVISIONE DEF. ESERCIZIO PRECEDENTE:   |                                   |                                  |                             |  |
|                           |             |             |                            | C.S. CONNESSI: 411197   |                                   |                                  |                             |  |
|                           |             |             | 4 . 3 . 9                  |   |                                   |                                  |                             |  |
| 2057055                   |             |             |                            | INTERVENTI DI CUI ALL'ART. 1 COMMA1 LETTERE B), C), D), ED E) DEL PIANO NAZIONALE DI EDILIZIA ABITATIVA ALLEGATO AL DPCM DEL 16/07/2009 | 14.978.654,12                     | 0,00                             | 14.978.654,12               |  |
|                           |             |             |                            | PREVISIONE DEF. ESERCIZIO PRECEDENTE:   | 24.964.423,53                     |                                  |                             |  |
|                           |             |             |                            | CAP. RESIDUI: 2057055 / 2012  | 14.978.654,12                     |                                  |                             |  |
|                           |             |             |                            | C.S. CONNESSI: 411155   |                                   |                                  |                             |  |
|                           |             |             |                            | TOTALE U.P.B.   | 27.098.702,95                     | 0,00                             | 27.098.702,95               |  |
|                           |             |             |                            | 4 . 3 . 9   |                                   |                                  |                             |  |



| R E G I O N E |             | P U G L I A |             | ESERCIZIO FINANZIARIO 2013   |  | STATO DI PREVISIONE DELLE ENTRATE |                                  | ALLEGATO 02                 |  |
|---------------|-------------|-------------|-------------|--|--|-----------------------------------|----------------------------------|-----------------------------|--|
| TITOLO        |             | 4           |             | ENTRATE DERIVANTI DA ALIENAZIONI, DA RISCOSSIONI DI CREDITI E DA TRASFERIMENTI IN CONTO CAPITALE DELL'U.E., DELLO STATO E DI ALTRI SOGGETTI  |  |                                   |                                  |                             |  |
| CATEGORIA     |             | 4 . 3       |             | ENTRATE DERIVANTI DA CONTRIBUTI ED ASSEGNAZIONI IN CONTO CAPITALE DELLA UNIONE EUROPEA, DELLO STATO E DI ALTRI SOGGETTI PER FUNZIONI PROPRIE   |  |                                   |                                  |                             |  |
| U.P.B.        |             | 4 . 3 . 10  |             | ASSEGNAZIONI PER LA DIFESA DEL SUOLO   |  |                                   |                                  |                             |  |
| NUMERO        | T<br>I<br>T | C<br>A<br>P | U<br>P<br>B | DESCRIZIONE CAPITOLI   |  | RESIDUI<br>PRESUNTI<br>€          | PREVISIONI<br>DI COMPETENZA<br>€ | PREVISIONI<br>DI CASSA<br>€ |  |
|               |             |             |             | 4 . 3 . 10   |  |                                   |                                  |                             |  |
| 2032375       |             |             |             | TRASFERIMENTO DALLO STATO DEI FONDI PER INTERVENTI DELL'UFFICIO IDROGRAFICO E MAREOGRAFICO DI BARI, ART.92 COMMA 4 D.LGS 112/98  |  | 0,00                              | 0,00                             | 0,00                        |  |
|               |             |             |             | PREVISIONE DEF. ESERCIZIO PRECEDENTE:  |  | 223.950,00                        |                                  |                             |  |
|               |             |             |             | CAP. RESIDUI: 2032375 / 2012   |  | 0,00                              |                                  |                             |  |
|               |             |             |             | C.S. CONNESSI: 611020 611021   |  |                                   |                                  |                             |  |
|               |             |             |             | 4 . 3 . 10   |  |                                   |                                  |                             |  |
| 2032610       |             |             |             | ASSEGNAZIONE FONDI STATALI PER ATTUAZIONE SCHEMI PREVISIONALI E PROGRAMMATICI EX LEGGE 183/89 E 253/90 IN MATERIA DI DIFESA DEL SUOLO BACINI REGIONALI E INTERREGIONALI                  |  | 0,00                              | 0,00                             | 0,00                        |  |
|               |             |             |             | PREVISIONE DEF. ESERCIZIO PRECEDENTE:  |  | 15.928,42                         |                                  |                             |  |
|               |             |             |             | C.S. CONNESSI: 621110 621120   |  |                                   |                                  |                             |  |
|               |             |             |             | 4 . 3 . 10   |  |                                   |                                  |                             |  |
| 2032611       |             |             |             | ASSEGNAZIONI STATALI AI SENSI DELLA L. N. 183/89 E DEL D.P.R. N. 331/2001 FINALIZZATE ALLE ATTIVITÀ DI STUDI, INDAGINI E RICERCHE PER LA DIFESA DEL SUOLO E PER L'ASSETTO IDROGEOLOGICO. |  | 0,00                              | 0,00                             | 0,00                        |  |
|               |             |             |             | PREVISIONE DEF. ESERCIZIO PRECEDENTE:  |  |                                   |                                  |                             |  |
|               |             |             |             | C.S. CONNESSI: 621111  |  |                                   |                                  |                             |  |

| R E G I O N E P U G L I A |             |             |             | ESERCIZIO FINANZIARIO 2013   | STATO DI PREVISIONE DELLE ENTRATE | ALLEGATO                         | 02                          |
|---------------------------|-------------|-------------|-------------|--|-----------------------------------|----------------------------------|-----------------------------|
| NUMERO                    | T<br>I<br>T | C<br>A<br>T | U<br>P<br>B | D E S C R I Z I O N E C A P I T O L I  | RESIDUI<br>PRESUNTI<br>€          | PREVISIONI<br>DI COMPETENZA<br>€ | PREVISIONI<br>DI CASSA<br>€ |
|                           |             |             |             | 4.3.10   |                                   |                                  |                             |
| 2032612                   |             |             |             | ASSEGNAZIONI FONDI STATALI L. 500/92 PER<br>L'ATTUAZIONE DEGLI SCHEMI PREVISIONALI E<br>PROGRAMMATICI EX L. 183/89 E 253/90 IN MATERIA DI<br>DIFESA SUOLO-BACINI REGIONALI E INTERREGIONALI.<br><br>PREVISIONE DEF. ESERCIZIO PRECEDENTE:<br><br>C.S. CONNESSI: 621122            621123                       | 0,00                              | 0,00                             | 0,00                        |
|                           |             |             |             | 4.3.10   |                                   |                                  |                             |
| 2032613                   |             |             |             | ASSEGNAZIONE FONDI STATALI L.537/93 TAB. C PER<br>ATTUAZIONE SCHEMI PREVISIONALI E PROGRAMMATICI EX<br>L.183/89 E 253/90 IN MATERIA DI DIFESA DEL SUOLO<br>- BACINI REGIONALE E INTERREGIONALI. PROGR. 1996<br>BIS<br><br>PREVISIONE DEF. ESERCIZIO PRECEDENTE:<br><br>C.S. CONNESSI: 621127            621128 | 0,00                              | 0,00                             | 0,00                        |
|                           |             |             |             | 4.3.10   |                                   |                                  |                             |
| 2032614                   |             |             |             | ASSEGNAZIONE FONDI PER ATTUAZIONE ATTIVITA'<br>PERIMETRAZIONE AREE A RISCHIO IDROGEOLOGICO<br>D.L.11.6.98 N.180 CONVERTITO IN LEGGE 3.8.98<br>N.267 ART.8 COMMA 1 BACINI INTERREGIONALI E<br>REGIONALI<br><br>PREVISIONE DEF. ESERCIZIO PRECEDENTE:<br><br>C.S. CONNESSI: 621114            1081040            | 0,00                              | 0,00                             | 0,00                        |
|                           |             |             |             | 4.3.10   |                                   |                                  |                             |
| 2032615                   |             |             |             | ASSEGNAZIONE FONDI STATALI PER ATTUAZIONE<br>ATTIVITA' PERIMETRAZIONE AREE A RISCHIO<br>IDROGEOLOGICO D.L.11.6.98 N.180 CONVERTITO IN<br>LEGGE 3.8.98 N.267 ART.8 COMMA 2 BACINI<br>INTERREGIONALI E REGIONALI<br><br>PREVISIONE DEF. ESERCIZIO PRECEDENTE:<br><br>C.S. CONNESSI: 621115                       | 0,00                              | 0,00                             | 0,00                        |

| R E G I O N E |             | P U G L I A |             | ESERCIZIO FINANZIARIO 2013  |                 | STATO DI PREVISIONE DELLE ENTRATE |                                  | ALLEGATO 02                 |  |
|---------------|-------------|-------------|-------------|---|-----------------|-----------------------------------|----------------------------------|-----------------------------|--|
| NUMERO        | T<br>I<br>T | C<br>A<br>T | U<br>P<br>B | D E S C R I Z I O N E   | C A P I T O L I | RESIDUI<br>PRESUNTI<br>€          | PREVISIONI<br>DI COMPETENZA<br>€ | PREVISIONI<br>DI CASSA<br>€ |  |
|               |             |             |             | 4 . 3 . 10  |                 |                                   |                                  |                             |  |
| 2032617       |             |             |             | ASSEGNAZIONE FONDI PER PROGETTI STRATEGICI - DPR<br>N.331 DEL 9/05/2001   |                 | 0,00                              | 0,00                             | 0,00                        |  |
|               |             |             |             | PREVISIONE DEF. ESERCIZIO PRECEDENTE:   |                 |                                   |                                  |                             |  |
|               |             |             |             | C.S. CONNESSI: 621117   |                 |                                   |                                  |                             |  |
|               |             |             |             | 4 . 3 . 10  |                 |                                   |                                  |                             |  |
| 2032618       |             |             |             | ASSEGNAZIONE DI FONDI STATALI PER INTERVENTI<br>DIFESA SUOLO AREE DEPRESSE L.35/97 DELIBERA CIPE<br>29/08/1997 INTERVENTO PILOTA CONSOILDAMENTO<br>CANOSA DI PUGLIA |                 | 0,00                              | 0,00                             | 0,00                        |  |
|               |             |             |             | PREVISIONE DEF. ESERCIZIO PRECEDENTE:   |                 |                                   |                                  |                             |  |
|               |             |             |             | C.S. CONNESSI: 621118   |                 |                                   |                                  |                             |  |
|               |             |             |             | 4 . 3 . 10  |                 |                                   |                                  |                             |  |
| 2032622       |             |             |             | D.L.VO 112/1998 - RISORSE STATALI PER L'ESERCIZIO<br>DELLE FUNZIONI TRASFERITE IN MATERIA DI OPERE<br>MARITTIME.  |                 | 0,00                              | 0,00                             | 0,00                        |  |
|               |             |             |             | PREVISIONE DEF. ESERCIZIO PRECEDENTE:   |                 |                                   |                                  |                             |  |
|               |             |             |             | C.S. CONNESSI: 611022   |                 |                                   |                                  |                             |  |
|               |             |             |             | 4 . 3 . 10  |                 |                                   |                                  |                             |  |
| 2032624       |             |             |             | RISORSE STATALI DESTINATE A SPESE DI INTERVENTO<br>PER LA DIFESA DEL SUOLO. D.LGS 112/98.   |                 | 0,00                              | 0,00                             | 0,00                        |  |
|               |             |             |             | PREVISIONE DEF. ESERCIZIO PRECEDENTE:   |                 |                                   |                                  |                             |  |
|               |             |             |             | C.S. CONNESSI: 621134   |                 |                                   |                                  |                             |  |

| R E G I O N E P U G L I A |             |             |             | ESERCIZIO FINANZIARIO 2013  | STATO DI PREVISIONE DELLE ENTRATE | ALLEGATO 02                      |                             |      |
|---------------------------|-------------|-------------|-------------|---|-----------------------------------|----------------------------------|-----------------------------|------|
| NUMERO                    | T<br>I<br>T | C<br>A<br>T | U<br>P<br>B | D E S C R I Z I O N E C A P I T O L I   | RESIDUI<br>PRESUNTI<br>€          | PREVISIONI<br>DI COMPETENZA<br>€ | PREVISIONI<br>DI CASSA<br>€ |      |
|                           |             |             |             | 4 . 3 . 10  |                                   |                                  |                             |      |
| 2032626                   |             |             |             | ASSEGNAZIONE FONDI STATALI DA TRASFERIRE AI COMUNI PER INTERVENTI IN MATERIA DI DIFESA DEL SUOLO - DISSESTI IDROGEOLOGICI - D.P.R. 331 DEL 9/05/2001 - BACINO REGIONALE E BACINI INTERREGIONALI.<br><br>PREVISIONE DEF. ESERCIZIO PRECEDENTE:<br><br>C.S. CONNESSI: 621136            | 0,00                              | 0,00                             | 0,00                        |      |
|                           |             |             |             | 4 . 3 . 10  |                                   |                                  |                             |      |
| 2032629                   |             |             |             | ASSEGNAZIONE DI FONDI STATALI PER L'ATTUAZIONE DEL PROGRAMMA STRATEGICO NAZIONALE. LEGGE 24/12/2007 N. 45<br><br>PREVISIONE DEF. ESERCIZIO PRECEDENTE:<br><br>C.S. CONNESSI: 621160   | 0,00                              | 0,00                             | 0,00                        |      |
|                           |             |             |             | 4 . 3 . 10  |                                   |                                  |                             |      |
| 2032630                   |             |             |             | L. 179/2002 - ART 16. PROGRAMMA STRALCIO DI INTERVENTI URGENTI PER IL RIASSETTO TERRITORIALE DELLE AREE A RISCHIO IDROGEOLOGICO<br><br>PREVISIONE DEF. ESERCIZIO PRECEDENTE:<br><br>C.S. CONNESSI: 621140   | 0,00                              | 0,00                             | 0,00                        |      |
|                           |             |             |             | 4 . 3 . 10  |                                   |                                  |                             |      |
| 2032632                   |             |             |             | ASSEGNAZIONE FONDI STATALI PER LA REALIZZAZIONE DI UN PROGRAMMA DI INTERVENTI DI MESSA IN SICUREZZA DEL TERRITORIO NAZIONALE DAL DISSESTO IDROGEOLOGICO. ART. 32, COMMA 10 DEL DL 30 SETTEMBRE 2003 N. 269.<br><br>PREVISIONE DEF. ESERCIZIO PRECEDENTE:<br><br>C.S. CONNESSI: 621132 | 0,00                              | 0,00                             | 0,00                        |      |
|                           |             |             |             | TOTALE U.P.B.   | 4 . 3 . 10                        | 0,00                             | 0,00                        | 0,00 |

| R E G I O N E |   | P U G L I A   |  | ESERCIZIO FINANZIARIO 2013   |                                  | STATO DI PREVISIONE DELLE ENTRATE |              | ALLEGATO 02 |  |
|---------------|---|---|--|--|----------------------------------|-----------------------------------|--------------|-------------|--|
| TITOLO        |   | 4   |  | ENTRATE DERIVANTI DA ALIENAZIONI, DA RISCOSSIONI DI CREDITI E DA TRASFERIMENTI IN CONTO CAPITALE DELL'U.E., DELLO STATO E DI ALTRI SOGGETTI  |                                  |                                   |              |             |  |
| CATEGORIA     |   | 4 . 3   |  | ENTRATE DERIVANTI DA CONTRIBUTI ED ASSEGNAZIONI IN CONTO CAPITALE DELLA UNIONE EUROPEA, DELLO STATO E DI ALTRI SOGGETTI PER FUNZIONI PROPRIE |                                  |                                   |              |             |  |
| U.P.B.        |   | 4 . 3 . 12  |  | ASSEGNAZIONI PER INTERVENTI DI DEPURAZIONE E DISINQUINAMENTO   |                                  |                                   |              |             |  |
| NUMERO        | T<br>C<br>U<br>I<br>A<br>P<br>T<br>T<br>B | DESCRIZIONE CAPITOLI  |  | RESIDUI<br>PRESUNTI<br>€   | PREVISIONI<br>DI COMPETENZA<br>€ | PREVISIONI<br>DI CASSA<br>€       |              |             |  |
|               |   | 4 . 3 . 12  |  |  |                                  |                                   |              |             |  |
| 2032335       |   | ASSEGNAZIONI STATALI A VALERE SULLA LEGGE N.135 DEL 23/5/97 PER REALIZZAZIONE SISTEMI DI COLLETTAMENTO E DEPURAZIONE DELLE ACQUE.   |  | 3.504.461,77   | 0,00                             | 3.504.461,77                      |              |             |  |
|               |   | PREVISIONE DEF. ESERCIZIO PRECEDENTE:   |  |  |                                  |                                   |              |             |  |
|               |   | CAP. RESIDUI: 2032335 / 2000  |  | 1.980.018,99   |                                  |                                   |              |             |  |
|               |   | 2032335 / 1999  |  | 1.524.442,78   |                                  |                                   |              |             |  |
|               |   | C.S. CONNESSI: 621066   |  |  |                                  |                                   |              |             |  |
|               |   | 4 . 3 . 12  |  |  |                                  |                                   |              |             |  |
| 2032336       |   | TRASFERIMENTO DAL MINISTERO DELL'AMBIENTE E DELLA TUTELA DEL TERRITORIO PER MONITORAGGIO E STUDIO IN MATERIA DI TUTELA DELLE ACQUE DALL'INQUINAMENTO DI CUI ALL'ART. 170, C. 9 DEL D.LGS. N. 152/06 - |  | 0,00   | 0,00                             | 0,00                              |              |             |  |
|               |   | PREVISIONE DEF. ESERCIZIO PRECEDENTE:   |  | 117.500,00   |                                  |                                   |              |             |  |
|               |   | C.S. CONNESSI: 621000   |  |  |                                  |                                   |              |             |  |
|               |   | TOTALE U.P.B.   |  | 4 . 3 . 12   | 3.504.461,77                     | 0,00                              | 3.504.461,77 |             |  |

| R E G I O N E |             | P U G L I A |             | ESERCIZIO FINANZIARIO 2013   |   | STATO DI PREVISIONE DELLE ENTRATE |                                  | ALLEGATO 02                 |  |
|---------------|-------------|-------------|-------------|--|---|-----------------------------------|----------------------------------|-----------------------------|--|
| TITOLO        |             | 4           |             | ENTRATE DERIVANTI DA ALIENAZIONI, DA RISCOSSIONI DI CREDITI E DA TRASFERIMENTI IN CONTO CAPITALE DELL'U.E., DELLO STATO E DI ALTRI SOGGETTI  |   |                                   |                                  |                             |  |
| CATEGORIA     |             | 4 . 3       |             | ENTRATE DERIVANTI DA CONTRIBUTI ED ASSEGNAZIONI IN CONTO CAPITALE DELLA UNIONE EUROPEA, DELLO STATO E DI ALTRI SOGGETTI PER FUNZIONI PROPRIE |   |                                   |                                  |                             |  |
| U.P.B.        |             | 4 . 3 . 13  |             | ASSEGNAZIONI PER LA TUTELA AMBIENTALE  |   |                                   |                                  |                             |  |
| NUMERO        | T<br>I<br>T | C<br>A<br>T | U<br>P<br>B | DESCRIZIONE CAPITOLI   |   | RESIDUI<br>PRESUNTI<br>€          | PREVISIONI<br>DI COMPETENZA<br>€ | PREVISIONI<br>DI CASSA<br>€ |  |
|               |             |             |             | 4 . 3 . 13   |   |                                   |                                  |                             |  |
| 2032345       |             |             |             |  | QUOTA DI COFINANZIAMENTO DELLA U.E. PER ATTUAZIONE PROGETTO LIFE + NATURA & BIODIVERSITÀ N. LIFE 09 NAT/IT/000150 - INTERVENTI DI CONSERVAZIONE DEGLI HABITAT DELLE ZONE UMIDE COSTIERE NEL SIC ZONE UMIDE DELLA CAPITANATA                 | 1.419.220,80                      | 0,00                             | 1.419.220,80                |  |
|               |             |             |             |  | <b>PREVISIONE DEF. ESERCIZIO PRECEDENTE:</b>  |                                   |                                  |                             |  |
|               |             |             |             |  | <b>CAP. RESIDUI: 2032345 / 2011</b>   | 1.419.220,80                      |                                  |                             |  |
|               |             |             |             |  | <b>C.S. CONNESSI: 611069</b>  |                                   |                                  |                             |  |
|               |             |             |             | 4 . 3 . 13   |   |                                   |                                  |                             |  |
| 2032346       |             |             |             |  | QUOTA DI COFINANZIAMENTO DELLA PROVINCIA DI FOGGIA. PER ATTUAZIONE PROGETTO LIFE + NATURA & BIODIVERSITÀ N. LIFE 09 NAT/IT/000150 - INTERVENTI DI CONSERVAZIONE DEGLI HABITAT DELLE ZONE UMIDE COSTIERE NEL SIC ZONE UMIDE DELLA CAPITANATA | 224.000,00                        | 0,00                             | 224.000,00                  |  |
|               |             |             |             |  | <b>PREVISIONE DEF. ESERCIZIO PRECEDENTE:</b>  |                                   |                                  |                             |  |
|               |             |             |             |  | <b>CAP. RESIDUI: 2032346 / 2011</b>   | 224.000,00                        |                                  |                             |  |
|               |             |             |             |  | <b>C.S. CONNESSI: 611069</b>  |                                   |                                  |                             |  |

| R E G I O N E |             | P U G L I A |             | ESERCIZIO FINANZIARIO 2013  |  | STATO DI PREVISIONE DELLE ENTRATE |                                  | ALLEGATO 02                 |  |
|---------------|-------------|-------------|-------------|---|--|-----------------------------------|----------------------------------|-----------------------------|--|
| NUMERO        | T<br>I<br>T | C<br>A<br>T | U<br>P<br>B | DESCRIZIONE CAPITOLI  |  | RESIDUI<br>PRESUNTI<br>€          | PREVISIONI<br>DI COMPETENZA<br>€ | PREVISIONI<br>DI CASSA<br>€ |  |
|               |             |             |             | 4.3.13  |  |                                   |                                  |                             |  |
| 2032391       |             |             |             | TRASFERIMENTO RISORSE EX DELIBERAZIONI CIPE N. 4/99 E 142/99 DESTINATE ALLE ALLE INFRASTRUTTURE ED IN PARTICOLARE ALLA BONIFICA E MESSA IN SICUREZZA DELL'AREA EX FIBRONIT DI BARI.                         |  | 0,00                              | 0,00                             | 0,00                        |  |
|               |             |             |             | PREVISIONE DEF. ESERCIZIO PRECEDENTE:   |  | 3.000.000,00                      |                                  |                             |  |
|               |             |             |             | C.S. CONNESSI: 581005   |  |                                   |                                  |                             |  |
|               |             |             |             | 4.3.13  |  |                                   |                                  |                             |  |
| 2032398       |             |             |             | TRASFERIMENTI DIRETTI DALLA CEE - QUOTA FESR - PER ATTUAZIONE INIZIATIVE COMUNITARIE PER TUTELA AMBIENTE E SVILUPPO SOCIO ECONOMICO - ENVIREG - REG.COM.2052/88 - COMUNICAZIONE 90/C 115/03 G.U. CEE 9.5.90 |  | 0,00                              | 0,00                             | 0,00                        |  |
|               |             |             |             | PREVISIONE DEF. ESERCIZIO PRECEDENTE:   |  |                                   |                                  |                             |  |
|               |             |             |             | C.S. CONNESSI: 611059   |  |                                   |                                  |                             |  |
|               |             |             |             | 4.3.13  |  |                                   |                                  |                             |  |
| 2032405       |             |             |             | ASSEGNAZIONI STATALI PER INVESTIMENTO IN ATTUAZIONE DEL DECRETO L.VO 112/98 IN MATERIA DI TUTELA AMBIENTALE.  |  | 0,00                              | 0,00                             | 0,00                        |  |
|               |             |             |             | PREVISIONE DEF. ESERCIZIO PRECEDENTE:   |  |                                   |                                  |                             |  |
|               |             |             |             | C.S. CONNESSI: 611066          611067   |  |                                   |                                  |                             |  |
|               |             |             |             | 4.3.13  |  |                                   |                                  |                             |  |
| 2046500       |             |             |             | ASSEGNAZIONE STATALE RELATIVA ALL'ATTUAZIONE DEGLI INTERVENTI DI CUI AL DPR 23/4/98 AREE A RISCHIO DI CRISI AMBIENTALE DI BRINDISI E TARANTO.   |  | 1.084.559,49                      | 0,00                             | 1.084.559,49                |  |
|               |             |             |             | PREVISIONE DEF. ESERCIZIO PRECEDENTE:   |  |                                   |                                  |                             |  |
|               |             |             |             | CAP. RESIDUI:          2046500 / 2000   |  | 1.084.559,49                      |                                  |                             |  |
|               |             |             |             | C.S. CONNESSI: 611075   |  |                                   |                                  |                             |  |

| R E G I O N E P U G L I A |             |             | ESERCIZIO FINANZIARIO 2013 |                       | STATO DI PREVISIONE DELLE ENTRATE |                          | ALLEGATO 02                      |                             |
|---------------------------|-------------|-------------|----------------------------|-----------------------|-----------------------------------|--------------------------|----------------------------------|-----------------------------|
| NUMERO                    | T<br>I<br>T | C<br>A<br>T | U<br>P<br>B                | D E S C R I Z I O N E | C A P I T O L I                   | RESIDUI<br>PRESUNTI<br>€ | PREVISIONI<br>DI COMPETENZA<br>€ | PREVISIONI<br>DI CASSA<br>€ |
|                           |             |             |                            | TOTALE U.P.B.         | 4 . 3 .13                         | 2.727.780,29             | 0,00                             | 2.727.780,29                |



| R E G I O N E |             | P U G L I A |             | ESERCIZIO FINANZIARIO 2013   |  | STATO DI PREVISIONE DELLE ENTRATE |                                  | ALLEGATO 02                 |  |
|---------------|-------------|-------------|-------------|--|--|-----------------------------------|----------------------------------|-----------------------------|--|
| TITOLO        |             | 4           |             | ENTRATE DERIVANTI DA ALIENAZIONI, DA RISCOSSIONI DI CREDITI E DA TRASFERIMENTI IN CONTO CAPITALE DELL'U.E., DELLO STATO E DI ALTRI SOGGETTI  |  |                                   |                                  |                             |  |
| CATEGORIA     |             | 4 . 3       |             | ENTRATE DERIVANTI DA CONTRIBUTI ED ASSEGNAZIONI IN CONTO CAPITALE DELLA UNIONE EUROPEA, DELLO STATO E DI ALTRI SOGGETTI PER FUNZIONI PROPRIE |  |                                   |                                  |                             |  |
| U.P.B.        |             | 4 . 3 . 14  |             | ASSEGNAZIONI NEL CAMPO ENERGETICO  |  |                                   |                                  |                             |  |
| NUMERO        | T<br>I<br>T | C<br>A<br>P | U<br>P<br>B | DESCRIZIONE CAPITOLI   |  | RESIDUI<br>PRESUNTI<br>€          | PREVISIONI<br>DI COMPETENZA<br>€ | PREVISIONI<br>DI CASSA<br>€ |  |
|               |             |             |             | 4 . 3 . 14   |  |                                   |                                  |                             |  |
| 2033210       |             |             |             | TRASFERIMENTI STATALI PER COFINANZIAMENTO 1° E<br>2° SOTTOPROGRAMMA MINISTERO DELL'AMBIENTE TETTI<br>FOTOVOLTAICI E SOLARE-TERMICO           |  | 0,00                              | 0,00                             | 0,00                        |  |
|               |             |             |             | PREVISIONE DEF. ESERCIZIO PRECEDENTE:  |  |                                   |                                  |                             |  |
|               |             |             |             | C.S. CONNESSI: 635010  |  |                                   |                                  |                             |  |
|               |             |             |             | TOTALE U.P.B.  |  | 0,00                              | 0,00                             | 0,00                        |  |
|               |             |             |             | 4 . 3 . 14   |  |                                   |                                  |                             |  |

| R E G I O N E |             | P U G L I A |             | ESERCIZIO FINANZIARIO 2013   |  | STATO DI PREVISIONE DELLE ENTRATE |                                  | ALLEGATO 02                 |  |
|---------------|-------------|-------------|-------------|--|--|-----------------------------------|----------------------------------|-----------------------------|--|
| TITOLO        |             | 4           |             | ENTRATE DERIVANTI DA ALIENAZIONI, DA RISCOSSIONI DI CREDITI E DA TRASFERIMENTI IN CONTO CAPITALE DELL'U.E., DELLO STATO E DI ALTRI SOGGETTI  |  |                                   |                                  |                             |  |
| CATEGORIA     |             | 4 . 3       |             | ENTRATE DERIVANTI DA CONTRIBUTI ED ASSEGNAZIONI IN CONTO CAPITALE DELLA UNIONE EUROPEA, DELLO STATO E DI ALTRI SOGGETTI PER FUNZIONI PROPRIE   |  |                                   |                                  |                             |  |
| U.P.B.        |             | 4 . 3 . 15  |             | ASSEGNAZIONI NEL CAMPO DEI LAVORI PUBBLICI   |  |                                   |                                  |                             |  |
| NUMERO        | T<br>I<br>T | C<br>A<br>T | U<br>P<br>B | D E S C R I Z I O N E C A P I T O L I  |  | RESIDUI<br>PRESUNTI<br>€          | PREVISIONI<br>DI COMPETENZA<br>€ | PREVISIONI<br>DI CASSA<br>€ |  |
|               |             |             | 4 . 3 . 15  |  |  |                                   |                                  |                             |  |
| 2032625       |             |             |             | RISORSE STATALI IN CONTO CAPITALE TRASFERITE A SEGUITO DELLA SOPPRESSIONE DEL SERVIZIO ESCAVAZIONE PORTI - D.LVO 112/98 .  |  | 0,00                              | 0,00                             | 0,00                        |  |
|               |             |             |             | PREVISIONE DEF. ESERCIZIO PRECEDENTE:  |  |                                   |                                  |                             |  |
|               |             |             |             | C.S. CONNESSI: 621133  |  |                                   |                                  |                             |  |
|               |             |             | 4 . 3 . 15  |  |  |                                   |                                  |                             |  |
| 2051015       |             |             |             | TRASFERIMENTO STATALE PER PROSECUZIONE LAVORI DI COSTRUZIONE DELLA DIGA FRANGIFLUTTI DEL PORTO DI MOLFETTA. L. 428/2001  |  | 0,00                              | 0,00                             | 0,00                        |  |
|               |             |             |             | PREVISIONE DEF. ESERCIZIO PRECEDENTE:  |  |                                   |                                  |                             |  |
|               |             |             |             | C.S. CONNESSI: 522015  |  |                                   |                                  |                             |  |
|               |             |             | 4 . 3 . 15  |  |  |                                   |                                  |                             |  |
| 2053434       |             |             |             | SOMME ASSEGNATE ALLE REGIONI DALLO STATO PER OPERE CONNESSE AL RINFORZO, ALL'ADEGUAMENTO ED ALL'USURA DELLE INFRASTRUTTURE STRADALI (ART. 34 D.L. 285/92 NUOVO CODICE DELLA STRADA ) |  | 0,00                              | 0,00                             | 0,00                        |  |
|               |             |             |             | PREVISIONE DEF. ESERCIZIO PRECEDENTE:  |  |                                   |                                  |                             |  |

| R E G I O N E |             | P U G L I A |             | ESERCIZIO FINANZIARIO 2013   |  | STATO DI PREVISIONE DELLE ENTRATE |                                  | ALLEGATO 02                 |  |
|---------------|-------------|-------------|-------------|--|--|-----------------------------------|----------------------------------|-----------------------------|--|
| NUMERO        | T<br>I<br>T | C<br>A<br>T | U<br>P<br>B | DESCRIZIONE CAPITOLI   |  | RESIDUI<br>PRESUNTI<br>€          | PREVISIONI<br>DI COMPETENZA<br>€ | PREVISIONI<br>DI CASSA<br>€ |  |
|               |             |             |             | 4.3.15   |  |                                   |                                  |                             |  |
| 2058760       |             |             |             | L.471/94 ART. 4 E L. 265/95 ART. 1 -INTERVENTI IN FAVORE DELLE ZONE ALLUVIONATE NEI MESI DI SETTEMBRE- DICEMBRE 1993.                                    |  | 19.771,16                         | 0,00                             | 19.771,16                   |  |
|               |             |             |             | PREVISIONE DEF. ESERCIZIO PRECEDENTE:  |  |                                   |                                  |                             |  |
|               |             |             |             | CAP. RESIDUI: 2058760 / 1997   |  | 19.771,16                         |                                  |                             |  |
|               |             |             |             | C.S. CONNESSI: 521029  |  |                                   |                                  |                             |  |
|               |             |             |             | 4.3.15   |  |                                   |                                  |                             |  |
| 2059910       |             |             |             | ASSEGNAZIONI STATALI IN C/CAPITALE PER L'ESERCIZIO DI FUNZIONI DELEGATE IN MATERIA DI ELIMINAZIONE DELLE BARRIERE ARCHITETTONICHE (L.13/89 ARTT.10 E 11) |  | 0,00                              | 0,00                             | 0,00                        |  |
|               |             |             |             | PREVISIONE DEF. ESERCIZIO PRECEDENTE:  |  |                                   |                                  |                             |  |
|               |             |             |             | C.S. CONNESSI: 521025  |  |                                   |                                  |                             |  |
|               |             |             |             | 4.3.15   |  |                                   |                                  |                             |  |
| 2059912       |             |             |             | RISORSE STATALI IN CONTO CAPITALE DESTINATE ALLA VIABILITA'. D.M. TESORO BILANCIO E P.E. N.0044924 DEL 6/5/2001.   |  | 0,00                              | 0,00                             | 0,00                        |  |
|               |             |             |             | PREVISIONE DEF. ESERCIZIO PRECEDENTE:  |  | 338.130,38                        |                                  |                             |  |
|               |             |             |             | C.S. CONNESSI: 512047  |  |                                   |                                  |                             |  |
|               |             |             |             | 4.3.15   |  |                                   |                                  |                             |  |
| 2059914       |             |             |             | RISORSE STATALI DESTINATE AL PIANO STRAORDINARIO DI INTERVENTI ALLA VIABILITA'. D.M. TESORO BILANCIO E P.E. N.0044924 DEL 6/5/2001.                      |  | 0,00                              | 0,00                             | 0,00                        |  |
|               |             |             |             | PREVISIONE DEF. ESERCIZIO PRECEDENTE:  |  |                                   |                                  |                             |  |
|               |             |             |             | C.S. CONNESSI: 512048  |  |                                   |                                  |                             |  |
|               |             |             |             | TOTALE U.P.B.  |  | 19.771,16                         | 0,00                             | 19.771,16                   |  |

| R E G I O N E |             | P U G L I A |             | ESERCIZIO FINANZIARIO 2013   |  | STATO DI PREVISIONE DELLE ENTRATE |                                  | ALLEGATO 02                 |  |
|---------------|-------------|-------------|-------------|--|--|-----------------------------------|----------------------------------|-----------------------------|--|
| TITOLO        |             | 4           |             | ENTRATE DERIVANTI DA ALIENAZIONI, DA RISCOSSIONI DI CREDITI E DA TRASFERIMENTI IN CONTO CAPITALE DELL'U.E., DELLO STATO E DI ALTRI SOGGETTI                                    |  |                                   |                                  |                             |  |
| CATEGORIA     |             | 4 . 3       |             | ENTRATE DERIVANTI DA CONTRIBUTI ED ASSEGNAZIONI IN CONTO CAPITALE DELLA UNIONE EUROPEA, DELLO STATO E DI ALTRI SOGGETTI PER FUNZIONI PROPRIE                                   |  |                                   |                                  |                             |  |
| U.P.B.        |             | 4 . 3 . 16  |             | ASSEGNAZIONI PER INVESTIMENTI NEL SETTORE TRASPORTI  |  |                                   |                                  |                             |  |
| NUMERO        | T<br>I<br>T | C<br>A<br>T | U<br>P<br>B | DESCRIZIONE CAPITOLI   |  | RESIDUI<br>PRESUNTI<br>€          | PREVISIONI<br>DI COMPETENZA<br>€ | PREVISIONI<br>DI CASSA<br>€ |  |
|               |             |             | 4 . 3 . 16  |  |  |                                   |                                  |                             |  |
| 2053433       |             |             |             | TRASFERIMENTI DELLO STATO PER FINANZIAMENTI DI ITINERARI CICLO PEDONALI. - (L. 208/97)   |  | 0,00                              | 0,00                             | 0,00                        |  |
|               |             |             |             | PREVISIONE DEF. ESERCIZIO PRECEDENTE:  |  |                                   |                                  |                             |  |
|               |             |             |             | C.S. CONNESSI: 522065  |  |                                   |                                  |                             |  |
|               |             |             | 4 . 3 . 16  |  |  |                                   |                                  |                             |  |
| 2055005       |             |             |             | PON "RETE E MOBILITA' 2007-2013" LINEA DI INTERVENTO 1.2.2. SVILUPPO DI INFRASTRUTTURE NODALI FINALIZZATE ALLA INTERMODALITA' DELLE MERCI - INTERPORTO REGIONALE DELLA PUGLIA. |  | 14.138.000,00                     | 0,00                             | 14.138.000,00               |  |
|               |             |             |             | PREVISIONE DEF. ESERCIZIO PRECEDENTE:  |  |                                   |                                  |                             |  |
|               |             |             |             | CAP. RESIDUI: 2055005 / 2010   |  | 14.138.000,00                     |                                  |                             |  |
|               |             |             |             | C.S. CONNESSI: 554030  |  |                                   |                                  |                             |  |
|               |             |             | 4 . 3 . 16  |  |  |                                   |                                  |                             |  |
| 2055200       |             |             |             | ASSEGNAZIONE STATALE SU FONDO NAZIONALE TRASPORTI PER SPESE DI INVESTIMENTO. (ART.11 LEGGE 10.4.81, N.151)   |  | 0,00                              | 0,00                             | 0,00                        |  |
|               |             |             |             | PREVISIONE DEF. ESERCIZIO PRECEDENTE:  |  |                                   |                                  |                             |  |
|               |             |             |             | C.S. CONNESSI: 552025  |  |                                   |                                  |                             |  |

| R E G I O N E P U G L I A |   | ESERCIZIO FINANZIARIO 2013   |  | STATO DI PREVISIONE DELLE ENTRATE |                                  | ALLEGATO 02                 |  |
|---------------------------|---|--|--|-----------------------------------|----------------------------------|-----------------------------|--|
| NUMERO                    | T<br>C<br>U<br>P<br>I<br>A<br>T<br>T<br>B | DESCRIZIONE CAPITOLI   |  | RESIDUI<br>PRESUNTI<br>€          | PREVISIONI<br>DI COMPETENZA<br>€ | PREVISIONI<br>DI CASSA<br>€ |  |
|                           |   | 4.3.16   |  |                                   |                                  |                             |  |
| 2055205                   |   | L. 144/99 - ASSEGNAZIONE DI FONDI STATALI IN CONTO CAPITALE PER I PROGRAMMI DI ATTUAZIONE DEL PIANO NAZIONALE DELLA SICUREZZA STRADALE.  |  | 16.732.054,60                     | 8.000.000,00                     | 24.732.054,60               |  |
|                           |   | PREVISIONE DEF. ESERCIZIO PRECEDENTE:  |  |                                   |                                  |                             |  |
|                           |   | CAP. RESIDUI: 2055205 / 2011   |  | 16.732.054,60                     |                                  |                             |  |
|                           |   | C.S. CONNESSI: 551055  |  |                                   |                                  |                             |  |
|                           |   | 4.3.16   |  |                                   |                                  |                             |  |
| 2055208                   |   | L. N. 311/2004 - TRASFERIMENTI DALLO STATO PER INTERVENTI INFRASTRUTTURALI PER LA MOBILITA' AL SERVIZIO DELLE FIERE DI BARI E DI FOGGIA.   |  | 0,00                              | 27.750.000,00                    | 27.750.000,00               |  |
|                           |   | PREVISIONE DEF. ESERCIZIO PRECEDENTE:  |  |                                   |                                  |                             |  |
|                           |   | C.S. CONNESSI: 552065  |  |                                   |                                  |                             |  |
|                           |   | 4.3.16   |  |                                   |                                  |                             |  |
| 2055210                   |   | COPERTURA DEL MAGGIOR FABBISOGNO DI RISORSE PER L'ESERCIZIO 2001 RELATIVO ALLE FUNZIONI E COMPITI CONFERITI AI SENSI DEGLI ARTT. 8 E 12 DEL D.LGS. 422/97 IN MATERIA DI TRASPORTO PUBBLICO LOCALE - DPCM 3.8.2007. |  | 0,00                              | 0,00                             | 0,00                        |  |
|                           |   | PREVISIONE DEF. ESERCIZIO PRECEDENTE:  |  |                                   |                                  |                             |  |
|                           |   | C.S. CONNESSI: 552057  |  |                                   |                                  |                             |  |
|                           |   | 4.3.16   |  |                                   |                                  |                             |  |
| 2055212                   |   | TRASFERIMENTO DELLO STATO DELLE RISORSE PER LA PROMOZIONE ED IL SOSTEGNO DELLO SVILUPPO DEL TRASPORTO LOCALE - LEGGE N. 244/2007.  |  | 11.812.714,00                     | 0,00                             | 11.812.714,00               |  |
|                           |   | PREVISIONE DEF. ESERCIZIO PRECEDENTE:  |  |                                   |                                  |                             |  |
|                           |   | CAP. RESIDUI: 2055212 / 2008   |  | 11.812.714,00                     |                                  |                             |  |
|                           |   | C.S. CONNESSI: 551046  |  |                                   |                                  |                             |  |

| R E G I O N E P U G L I A |             |             |             | ESERCIZIO FINANZIARIO 2013  | STATO DI PREVISIONE DELLE ENTRATE | ALLEGATO                         | 02                          |
|---------------------------|-------------|-------------|-------------|---|-----------------------------------|----------------------------------|-----------------------------|
| NUMERO                    | T<br>I<br>T | C<br>A<br>T | U<br>P<br>B | D E S C R I Z I O N E C A P I T O L I   | RESIDUI<br>PRESUNTI<br>€          | PREVISIONI<br>DI COMPETENZA<br>€ | PREVISIONI<br>DI CASSA<br>€ |
|                           |             |             |             | 4.3.16  |                                   |                                  |                             |
| 2055215                   |             |             |             | TRASFERIMENTI STATALI DESTINATI AGLI INTERVENTI FINANZIARI PER L'ESERCIZIO DEI SERVIZI FERROVIARI E METROPOLITANI IN ATTUAZIONE DELL'ART. 9 D.L.VO 422/97 E ART. 4, COMMA 2 L.R. 18/02 -<br><br><b>PREVISIONE DEF. ESERCIZIO PRECEDENTE:</b><br><br>C.S. CONNESSI: 552006   | 0,00                              | 0,00                             | 0,00                        |
|                           |             |             |             | 4.3.16  |                                   |                                  |                             |
| 2055299                   |             |             |             | INTERVENTI PER GLI ESERCIZI DEI SERVIZI FERROVIARI E METROPOLITANI A COMPENSAZIONE DEI CONTRATTI DI SERVIZIO (ART.9 D.L.NO 422/97 E ART. 4 COMMA 2 L.R. N. 18/02).<br><br><b>PREVISIONE DEF. ESERCIZIO PRECEDENTE:</b><br><br>CAP. RESIDUI: 2055299 / 2010 1.955.603,36<br><br>C.S. CONNESSI: 552006  | 1.955.603,36                      | 0,00                             | 1.955.603,36                |
|                           |             |             |             | 4.3.16  |                                   |                                  |                             |
| 2055303                   |             |             |             | TRASFERIMENTI STATALI A TITOLO DI FONDO COMUNE PER RINNOVO IMPIANTI FISSI E MATERIALE ROTABILE DELLE FERROVIE CONCESSE ALL'INDUSTRIA PRIVATA E DELLE FERROVIE EX GESTIONI COMMISSARIALI GOVERNATIVE (ART.8, COMMA 3, ACCORDO DI PROGRAMMA; DPCM 16.11.2000; L.297/1978).<br><br><b>PREVISIONE DEF. ESERCIZIO PRECEDENTE:</b><br><br>C.S. CONNESSI: 552033 | 0,00                              | 0,00                             | 0,00                        |
|                           |             |             |             | 4.3.16  |                                   |                                  |                             |
| 2055304                   |             |             |             | FONDO PER IL FINANZIAMENTO DEL TRASPORTO PUBBLICO LOCALE, ANCHE FERROVIARIO - CO. 3, ART.3, D.L. 98/2011 E CO.3, ART. 30 D.L. 201/2011-.<br><br><b>PREVISIONE DEF. ESERCIZIO PRECEDENTE:</b> 43.409.661,60<br><br>C.S. CONNESSI: 552006   | 0,00                              | 55.000.000,00                    | 55.000.000,00               |

| R E G I O N E |             | P U G L I A |             | ESERCIZIO FINANZIARIO 2013   |                       | STATO DI PREVISIONE DELLE ENTRATE |                                  | ALLEGATO 02                 |  |
|---------------|-------------|-------------|-------------|--|-----------------------|-----------------------------------|----------------------------------|-----------------------------|--|
| NUMERO        | T<br>I<br>T | C<br>A<br>T | U<br>P<br>B | D E S C R I Z I O N E  | C A P I T O L I       | RESIDUI<br>PRESUNTI<br>€          | PREVISIONI<br>DI COMPETENZA<br>€ | PREVISIONI<br>DI CASSA<br>€ |  |
|               |             |             |             | 4 . 3 . 16   |                       |                                   |                                  |                             |  |
| 2055307       |             |             |             | TRASFERIMENTI DALLO STATO PER INTERVENTI<br>INFRASTRUTTURALI PER LA MOBILITÀ DEL POLO<br>FIERISTICO - FIERA DEL LEVANTE E FIERA DI FOGGIA<br>- L. 350/03 ART. 4.   |                       | 0,00                              | 30.628.181,00                    | 30.628.181,00               |  |
|               |             |             |             | <b>PREVISIONE DEF. ESERCIZIO PRECEDENTE:</b>   |                       |                                   |                                  |                             |  |
|               |             |             |             | <b>C.S. CONNESSI: 552060</b>   |                       |                                   |                                  |                             |  |
|               |             |             |             | 4 . 3 . 16   |                       |                                   |                                  |                             |  |
| 2055309       |             |             |             | CONTRIBUTI PER INVESTIMENTI ALLE AZIENDE<br>ESERCENTI TRASPORTO PUBBLICO LOCALE PER LE<br>FINALITA' DI CUI ALL'ART. 1, COMMA 1031 LEGGE<br>296/2006  |                       | 1.248.221,48                      | 0,00                             | 1.248.221,48                |  |
|               |             |             |             | <b>PREVISIONE DEF. ESERCIZIO PRECEDENTE:</b>   |                       |                                   |                                  |                             |  |
|               |             |             |             | <b>CAP. RESIDUI:</b>   | <b>2055309 / 2008</b> | 1.248.221,48                      |                                  |                             |  |
|               |             |             |             | <b>C.S. CONNESSI: 551045</b>   |                       |                                   |                                  |                             |  |
|               |             |             |             | 4 . 3 . 16   |                       |                                   |                                  |                             |  |
| 2055315       |             |             |             | TRASFERIMENTI STATALI DESTINATI AGLI INTERVENTI<br>FINANZIARI PER L'ESERCIZIO DEI SERVIZI FERROVIARI<br>E METROPOLITANI IN ATTUAZIONE DELL'ART. 20 DEL<br>D.L.VO 422/97 (ART. 4, COMMA 2/LETT.B, - L.R.<br>13/99)  |                       | 0,00                              | 0,00                             | 0,00                        |  |
|               |             |             |             | <b>PREVISIONE DEF. ESERCIZIO PRECEDENTE:</b>   |                       |                                   |                                  |                             |  |
|               |             |             |             | 474.421,67   |                       |                                   |                                  |                             |  |
|               |             |             |             | <b>C.S. CONNESSI: 552013</b>   |                       |                                   |                                  |                             |  |
|               |             |             |             | 4 . 3 . 16   |                       |                                   |                                  |                             |  |
| 2055324       |             |             |             | TRASFERIMENTI STATALI VINCOLATI A INVESTIMENTI<br>NEL SETTORE DELLE FERROVIE CONCESSE ALL'INDUSTRIA<br>PRIVATA, PER IL RISANAMENTO TECNICO ECONOMICO<br>DELLA RETE FERROVIARIA, DEGLI IMPIANTI E DEL<br>MATERIALE ROTABILE: FERROTRAMVIARIA. (ART.8,<br>COMMA 1, ACCORDO DI PROGRAMMA; DPCM 16/11/2000). |                       | 0,00                              | 0,00                             | 0,00                        |  |
|               |             |             |             | <b>PREVISIONE DEF. ESERCIZIO PRECEDENTE:</b>   |                       |                                   |                                  |                             |  |

| R E G I O N E P U G L I A |             |             | ESERCIZIO FINANZIARIO 2013 |  | STATO DI PREVISIONE DELLE ENTRATE |                          | ALLEGATO 02                      |                             |
|---------------------------|-------------|-------------|----------------------------|--|-----------------------------------|--------------------------|----------------------------------|-----------------------------|
| NUMERO                    | T<br>I<br>T | C<br>A<br>T | U<br>P<br>B                | DESCRIZIONE  | CAPITOLI                          | RESIDUI<br>PRESUNTI<br>€ | PREVISIONI<br>DI COMPETENZA<br>€ | PREVISIONI<br>DI CASSA<br>€ |
|                           |             |             |                            | 4 . 3 . 16   |                                   |                          |                                  |                             |
| 2055329                   |             |             |                            | ASSEGNAZIONI STATALI IN CONTO CAPITALE DERIVANTI<br>DA ACCORDO DI PROGRAMMA AI SENSI DELL'ART. 15 DEL<br>D.L.VO N.422/97-IN ATTUAZIONE DI INVESTIMENTI NEL<br>SETTORE DEI TRASPORTI- |                                   | 128.618.054,66           | 0,00                             | 128.618.054,66              |
|                           |             |             |                            | PREVISIONE DEF. ESERCIZIO PRECEDENTE:  |                                   |                          |                                  |                             |
|                           |             |             |                            | CAP. RESIDUI:  | 2055329 / 2008                    | 73.875.248,58            |                                  |                             |
|                           |             |             |                            |  | 2055329 / 2011                    | 29.800.000,00            |                                  |                             |
|                           |             |             |                            |  | 2055329 / 2003                    | 24.942.806,08            |                                  |                             |
|                           |             |             |                            | C.S. CONNESSI: 1142000   |                                   |                          |                                  |                             |
|                           |             |             |                            | 4 . 3 . 16   |                                   |                          |                                  |                             |
| 2055330                   |             |             |                            | ASSEGNAZIONI STATALI DI CUI ALL'ART.13, COMMA 2,<br>LEGGE 1/08/02 N. 166.  |                                   | 21.589,93                | 0,00                             | 21.589,93                   |
|                           |             |             |                            | PREVISIONE DEF. ESERCIZIO PRECEDENTE:  |                                   |                          |                                  |                             |
|                           |             |             |                            | CAP. RESIDUI:  | 2055330 / 2004                    | 21.589,93                |                                  |                             |
|                           |             |             |                            | C.S. CONNESSI: 552051  |                                   |                          |                                  |                             |
|                           |             |             |                            | 4 . 3 . 16   |                                   |                          |                                  |                             |
| 2055333                   |             |             |                            | TRASFERIMENTI STATALI VINCOLATI PER INVESTIMENTI<br>FINALIZZATI ALLA PROMOZIONE DELLA MOBILITÀ<br>CICLISTICA (L.N. 366/1998) DECRETO DIRIGENZIALE<br>N. 5.418 DEL 3/11/2003.         |                                   | 0,00                     | 0,00                             | 0,00                        |
|                           |             |             |                            | PREVISIONE DEF. ESERCIZIO PRECEDENTE:  |                                   |                          |                                  |                             |
|                           |             |             |                            | C.S. CONNESSI: 552052  |                                   |                          |                                  |                             |
|                           |             |             |                            | TOTALE U.P.B.  | 4 . 3 . 16                        | 174.526.238,03           | 121.378.181,00                   | 295.904.419,03              |



| R E G I O N E |             | P U G L I A |             | ESERCIZIO FINANZIARIO 2013   |  | STATO DI PREVISIONE DELLE ENTRATE |                                  | ALLEGATO 02                 |  |
|---------------|-------------|-------------|-------------|--|--|-----------------------------------|----------------------------------|-----------------------------|--|
| TITOLO        |             | 4           |             | ENTRATE DERIVANTI DA ALIENAZIONI, DA RISCOSSIONI DI CREDITI E DA TRASFERIMENTI IN CONTO CAPITALE DELL'U.E., DELLO STATO E DI ALTRI SOGGETTI  |  |                                   |                                  |                             |  |
| CATEGORIA     |             | 4 . 3       |             | ENTRATE DERIVANTI DA CONTRIBUTI ED ASSEGNAZIONI IN CONTO CAPITALE DELLA UNIONE EUROPEA, DELLO STATO E DI ALTRI SOGGETTI PER FUNZIONI PROPRIE |  |                                   |                                  |                             |  |
| U.P.B.        |             | 4 . 3 . 17  |             | ASSEGNAZIONI PER INVESTIMENTI IN CAMPO SANITARIO (F.S.N.)  |  |                                   |                                  |                             |  |
| NUMERO        | T<br>I<br>T | C<br>A<br>P | U<br>P<br>B | D E S C R I Z I O N E C A P I T O L I  |  | RESIDUI<br>PRESUNTI<br>€          | PREVISIONI<br>DI COMPETENZA<br>€ | PREVISIONI<br>DI CASSA<br>€ |  |
|               |             |             |             | 4 . 3 . 17   |  |                                   |                                  |                             |  |
| 2035760       |             |             |             | FINANZIAMENTO PROGRAMMI SPECIALI EX ART.12 C.2 LETT.B - D.L.VO N.502/92 E SUCCESSIVE MODIFICAZIONI ED INTEGRAZIONI.                          |  | 863.666,35                        | 450.000,00                       | 1.313.666,35                |  |
|               |             |             |             | PREVISIONE DEF. ESERCIZIO PRECEDENTE:  |  | 938.616,00                        |                                  |                             |  |
|               |             |             |             | CAP. RESIDUI: 2035760 / 2009   |  | 270.900,00                        |                                  |                             |  |
|               |             |             |             | 2035760 / 2005   |  | 3.200,00                          |                                  |                             |  |
|               |             |             |             | 2035760 / 2012   |  | 563.169,60                        |                                  |                             |  |
|               |             |             |             | 2035760 / 2006   |  | 26.396,75                         |                                  |                             |  |
|               |             |             |             | C.S. CONNESSI: 751080  |  |                                   |                                  |                             |  |
|               |             |             |             | 4 . 3 . 17   |  |                                   |                                  |                             |  |
| 2035761       |             |             |             | FINANZIAMENTO PROGRAMMI SPECIALI EX ART.12 E 13 BIS D.L.502/92 E SUCC.MOD.ED INTEGRAZIONI.   |  | 978,99                            | 0,00                             | 978,99                      |  |
|               |             |             |             | PREVISIONE DEF. ESERCIZIO PRECEDENTE:  |  |                                   |                                  |                             |  |
|               |             |             |             | CAP. RESIDUI: 2035761 / 2005   |  | 978,99                            |                                  |                             |  |
|               |             |             |             | C.S. CONNESSI: 751090  |  |                                   |                                  |                             |  |

| R E G I O N E P U G L I A |             |             |             | ESERCIZIO FINANZIARIO 2013  |  | STATO DI PREVISIONE DELLE ENTRATE |                                  | ALLEGATO 02                 |  |
|---------------------------|-------------|-------------|-------------|---|--|-----------------------------------|----------------------------------|-----------------------------|--|
| NUMERO                    | T<br>I<br>T | C<br>A<br>T | U<br>P<br>B | DESCRIZIONE CAPITOLI  |  | RESIDUI<br>PRESUNTI<br>€          | PREVISIONI<br>DI COMPETENZA<br>€ | PREVISIONI<br>DI CASSA<br>€ |  |
|                           |             |             |             | 4.3.17  |  |                                   |                                  |                             |  |
| 2035762                   |             |             |             | FINANZIAMENTO PIANO STRAORDINARIO DI INTERVENTI<br>PER RIQUALIFICAZIONE DELL'ASSISTENZA SANITARIA<br>NEI GRANDI CENTRI URBANI (ART.71 L.448/98) |  | 17.639.695,86                     | 0,00                             | 17.639.695,86               |  |
|                           |             |             |             | PREVISIONE DEF. ESERCIZIO PRECEDENTE:   |  | 9.829.009,68                      |                                  |                             |  |
|                           |             |             |             | CAP. RESIDUI: 2035762 / 2004  |  | 14.222.109,14                     |                                  |                             |  |
|                           |             |             |             | 2035762 / 2007  |  | 3.417.586,72                      |                                  |                             |  |
|                           |             |             |             | C.S. CONNESSI: 751095   |  |                                   |                                  |                             |  |
|                           |             |             |             | 4.3.17  |  |                                   |                                  |                             |  |
| 2035771                   |             |             |             | ASSEGNAZIONE STATALE PROGRAMMA NAZIONALE PER LA<br>REALIZZAZIONE DI STRUTTURE PER LE CURE<br>PALLIATIVE. DM. DEL 28/09/99 E DM 4/05/2001        |  | 966.430,74                        | 0,00                             | 966.430,74                  |  |
|                           |             |             |             | PREVISIONE DEF. ESERCIZIO PRECEDENTE:   |  |                                   |                                  |                             |  |
|                           |             |             |             | CAP. RESIDUI: 2035771 / 2001  |  | 966.430,74                        |                                  |                             |  |
|                           |             |             |             | C.S. CONNESSI: 741071   |  |                                   |                                  |                             |  |
|                           |             |             |             | 4.3.17  |  |                                   |                                  |                             |  |
| 2037010                   |             |             |             | ASSEGNAZIONI STATALI DELLE QUOTE VINCOLATE AL<br>COFINANZIAMENTO DEI PROGETTI ATTUATIVI DEL PIANO<br>SANITARIO NAZIONALE PER L'ANNO 2007        |  | 0,00                              | 0,00                             | 0,00                        |  |
|                           |             |             |             | PREVISIONE DEF. ESERCIZIO PRECEDENTE:   |  |                                   |                                  |                             |  |
|                           |             |             |             | C.S. CONNESSI: 742010   |  |                                   |                                  |                             |  |

| R E G I O N E |             | P U G L I A |             | ESERCIZIO FINANZIARIO 2013  |  | STATO DI PREVISIONE DELLE ENTRATE |                                  | ALLEGATO 02                 |  |
|---------------|-------------|-------------|-------------|---|--|-----------------------------------|----------------------------------|-----------------------------|--|
| NUMERO        | T<br>I<br>T | C<br>A<br>T | U<br>P<br>B | DESCRIZIONE CAPITOLI  |  | RESIDUI<br>PRESUNTI<br>€          | PREVISIONI<br>DI COMPETENZA<br>€ | PREVISIONI<br>DI CASSA<br>€ |  |
|               |             |             |             | 4.3.17  |  |                                   |                                  |                             |  |
| 2038045       |             |             |             | FINANZIAMENTO STATALE OBIETTIVI DI CARATTERE<br>PRIORITARIO E DI RILIEVO NAZIONALE A NORMA<br>DELL'ART. 1, COMMA 34 E 34 BIS DELLA L. 662/97. |  | 11.754.492,86                     | 0,00                             | 11.754.492,86               |  |
|               |             |             |             | PREVISIONE DEF. ESERCIZIO PRECEDENTE:   |  |                                   |                                  |                             |  |
|               |             |             |             | CAP. RESIDUI: 2038045 / 2004  |  | 11.754.492,86                     |                                  |                             |  |
|               |             |             |             | C.S. CONNESSI: 751060   |  |                                   |                                  |                             |  |
|               |             |             |             | 4.3.17  |  |                                   |                                  |                             |  |
| 2056202       |             |             |             | FONDO SANITARIO - PARTE IN CONTO CAPITALE -<br>L.S.833/78   |  | 0,00                              | 0,00                             | 0,00                        |  |
|               |             |             |             | PREVISIONE DEF. ESERCIZIO PRECEDENTE:   |  |                                   |                                  |                             |  |
|               |             |             |             | C.S. CONNESSI: 721020   |  |                                   |                                  |                             |  |
|               |             |             |             | 4.3.17  |  |                                   |                                  |                             |  |
| 5127214       |             |             |             | EROGAZIONI STATALI PER PER INTERVENTI DI OPERE DI<br>EDILIZIA SANITARIA ART. 20 L. 67/88 STRALCIO II<br>FASE L. 449/98                        |  | 514.551.488,55                    | 0,00                             | 514.551.488,55              |  |
|               |             |             |             | PREVISIONE DEF. ESERCIZIO PRECEDENTE:   |  |                                   |                                  |                             |  |
|               |             |             |             | CAP. RESIDUI: 5127214 / 2006  |  | 93.412.172,30                     |                                  |                             |  |
|               |             |             |             | 5127214 / 2008  |  | 10.717.578,69                     |                                  |                             |  |
|               |             |             |             | 5127214 / 2009  |  | 361.380.572,55                    |                                  |                             |  |
|               |             |             |             | 5127214 / 2007  |  | 40.608.509,55                     |                                  |                             |  |
|               |             |             |             | 5127214 / 2000  |  | 8.432.655,46                      |                                  |                             |  |
|               |             |             |             | C.S. CONNESSI: 734031   |  |                                   |                                  |                             |  |
|               |             |             |             | TOTALE U.P.B.   |  | 545.776.753,35                    | 450.000,00                       | 546.226.753,35              |  |

| R E G I O N E |             | P U G L I A |             | ESERCIZIO FINANZIARIO 2013   |  | STATO DI PREVISIONE DELLE ENTRATE |                                  | ALLEGATO 02                 |  |
|---------------|-------------|-------------|-------------|--|--|-----------------------------------|----------------------------------|-----------------------------|--|
| TITOLO        |             | 4           |             | ENTRATE DERIVANTI DA ALIENAZIONI, DA RISCOSSIONI DI CREDITI E DA TRASFERIMENTI IN CONTO CAPITALE DELL'U.E., DELLO STATO E DI ALTRI SOGGETTI  |  |                                   |                                  |                             |  |
| CATEGORIA     |             | 4 . 3       |             | ENTRATE DERIVANTI DA CONTRIBUTI ED ASSEGNAZIONI IN CONTO CAPITALE DELLA UNIONE EUROPEA, DELLO STATO E DI ALTRI SOGGETTI PER FUNZIONI PROPRIE   |  |                                   |                                  |                             |  |
| U.P.B.        |             | 4 . 3 . 19  |             | ASSEGNAZIONI IN MATERIA DI FUNZIONI COLLEGATE ALLA CESSAZIONE DELL'INTERVENTO STRAORDINARIO DEL MEZZOGIORNO  |  |                                   |                                  |                             |  |
| NUMERO        | T<br>I<br>T | C<br>A<br>T | U<br>P<br>B | DESCRIZIONE CAPITOLI   |  | RESIDUI<br>PRESUNTI<br>€          | PREVISIONI<br>DI COMPETENZA<br>€ | PREVISIONI<br>DI CASSA<br>€ |  |
|               |             |             |             | 4 . 3 . 19   |  |                                   |                                  |                             |  |
| 2051020       |             |             |             | ASSEGNAZIONI STATALI PER REALIZZAZIONE OPERE VALORIZZAZIONE AMBIENTALE TURISTICO CULTURALE DI ACAYA, CESINE, LAGHI ALIMINI. PROGRAMMA TRIENNALE DI SVILUPPO III P.A.A. DEL.CIPE 29.3.90 G.U.34 DEL 14.5.90 - (L.64/86) |  | 0,00                              | 0,00                             | 0,00                        |  |
|               |             |             |             | PREVISIONE DEF. ESERCIZIO PRECEDENTE:  |  |                                   |                                  |                             |  |
|               |             |             |             | C.S. CONNESSI: 522030 522085   |  |                                   |                                  |                             |  |
|               |             |             |             | 4 . 3 . 19   |  |                                   |                                  |                             |  |
| 2053405       |             |             |             | TRASFERIMENTI DI RISORSE RIVENIENTI DA CONVENZIONI EX AGENSUD DPCM 12/09/2000.   |  | 0,00                              | 0,00                             | 0,00                        |  |
|               |             |             |             | PREVISIONE DEF. ESERCIZIO PRECEDENTE:  |  |                                   |                                  |                             |  |
|               |             |             |             | C.S. CONNESSI: 1081043   |  |                                   |                                  |                             |  |
|               |             |             |             | 4 . 3 . 19   |  |                                   |                                  |                             |  |
| 2053408       |             |             |             | QUOTA PROGRAMMA REGIONALE DI SVILUPPO II P.A.A. - QUOTA PARTE PER IL FINANZIAMENTO P.I.M. 1990 - DEL.CIPE 3/8/88.- L. 64/86 PRS  |  | 0,00                              | 0,00                             | 0,00                        |  |
|               |             |             |             | PREVISIONE DEF. ESERCIZIO PRECEDENTE:  |  |                                   |                                  |                             |  |

| R E G I O N E |             | P U G L I A |             | ESERCIZIO FINANZIARIO 2013   |                 | STATO DI PREVISIONE DELLE ENTRATE |                                  | ALLEGATO 02                 |  |  |
|---------------|-------------|-------------|-------------|--|-----------------|-----------------------------------|----------------------------------|-----------------------------|--|--|
| NUMERO        | T<br>I<br>T | C<br>A<br>T | U<br>P<br>B | D E S C R I Z I O N E  | C A P I T O L I | RESIDUI<br>PRESUNTI<br>€          | PREVISIONI<br>DI COMPETENZA<br>€ | PREVISIONI<br>DI CASSA<br>€ |  |  |
|               |             |             |             | 4 . 3 . 19   |                 |                                   |                                  |                             |  |  |
| 2053409       |             |             |             | PROGRAMMA REGIONALE DI SVILUPPO - II P.A.A. -<br>QUOTA PARTE PER IL FINANZIAMENTO: CORPI IDRICI,<br>IMPIANTI IRRIGUI, INFRASTRUTTURE A CURA ENTI<br>LOCALI, INTERVENTI SETTORE AGRO-ALIMENTARE E<br>MAGGIORE SPESA NON COPERTA DAL I P.A.A.<br>(DEL.CIPE 3/8/88 - L.64/86) |                 | 0,00                              | 0,00                             | 0,00                        |  |  |
|               |             |             |             | <b>PREVISIONE DEF. ESERCIZIO PRECEDENTE:</b>   |                 |                                   |                                  |                             |  |  |
|               |             |             |             | <b>C.S. CONNESSI: 1081020</b>  |                 |                                   |                                  |                             |  |  |
|               |             |             |             | 4 . 3 . 19   |                 |                                   |                                  |                             |  |  |
| 2053416       |             |             |             | ASSEGNAZIONE FONDI PER INTERVENTI RELATIVI AD<br>AREE INTERNE. AZIONI ORGANICHE 6.3 DEL II P.A.A.<br>DEL PROGRAMMA REGIONALE DI SVILUPPO. DEL. CIPE<br>3.8.88 (L.64/86)  |                 | 0,00                              | 0,00                             | 0,00                        |  |  |
|               |             |             |             | <b>PREVISIONE DEF. ESERCIZIO PRECEDENTE:</b>   |                 |                                   |                                  |                             |  |  |
|               |             |             |             | <b>C.S. CONNESSI: 1081060</b>  |                 |                                   |                                  |                             |  |  |
|               |             |             |             | 4 . 3 . 19   |                 |                                   |                                  |                             |  |  |
| 2053460       |             |             |             | TRASFERIMENTI DI RISORSE NAZIONALI PER IL<br>COFINANZIAMENTO SOTTOPROGRAMMI F.E.S.R.-OB. 1-<br>POP(L.187/87 ART. 5, LEGGE 218/78 ART.44, LEGGE<br>64/86 ART.13)  |                 | 0,00                              | 0,00                             | 0,00                        |  |  |
|               |             |             |             | <b>PREVISIONE DEF. ESERCIZIO PRECEDENTE:</b>   |                 |                                   |                                  |                             |  |  |
|               |             |             |             | 4 . 3 . 19   |                 |                                   |                                  |                             |  |  |
| 2059104       |             |             |             | ASSEGNAZIONE FONDI PER INTERVENTI NELLE AREE<br>INTERNE. AZIONI ORGANICHE 6.3 - III P.A.A.<br>PROGRAMMI REGIONALI DI SVILUPPO - L.S. 65/86 -<br>DEL.CIPE 21.12.89.   |                 | 0,00                              | 0,00                             | 0,00                        |  |  |
|               |             |             |             | <b>PREVISIONE DEF. ESERCIZIO PRECEDENTE:</b>   |                 |                                   |                                  |                             |  |  |
|               |             |             |             | <b>C.S. CONNESSI: 1082020</b>  |                 |                                   |                                  |                             |  |  |

| R E G I O N E P U G L I A |             |             |             | ESERCIZIO FINANZIARIO 2013  | STATO DI PREVISIONE DELLE ENTRATE |                                  |                             | ALLEGATO 02 |
|---------------------------|-------------|-------------|-------------|---|-----------------------------------|----------------------------------|-----------------------------|-------------|
| NUMERO                    | T<br>I<br>T | C<br>A<br>T | U<br>P<br>B | D E S C R I Z I O N E C A P I T O L I   | RESIDUI<br>PRESUNTI<br>€          | PREVISIONI<br>DI COMPETENZA<br>€ | PREVISIONI<br>DI CASSA<br>€ |             |
|                           |             |             | 4 . 3 . 19  |   |                                   |                                  |                             |             |
| 2059500                   |             |             |             | ASSEGNAZIONE DI FONDI DALLO STATO PER LA<br>REALIZZAZIONE DEL PARCO REGIONALE ATTREZZATO<br>PORTO SELVAGGIO - ART.12 LEGGE 887/84. (FIO 1985)<br><br>PREVISIONE DEF. ESERCIZIO PRECEDENTE:<br><br>C.S. CONNESSI: 521034   | 0,00                              | 0,00                             | 0,00                        |             |
|                           |             |             | 4 . 3 . 19  |   |                                   |                                  |                             |             |
| 2059922                   |             |             |             | QUOTA PARTE ASSEGNAZIONE TERZO P.A.A. PROGRAMMA<br>REGIONALE DI SVILUPPO PER PARTECIPAZIONE<br>FINANZIARIA DELLA REGIONE PROTOCOLLO D'INTESA PER<br>RIASSETTO TERRITORIALE DELLA PROVINCIA DI TARANTO<br>(ART.44 T.U.L.M. - L.N.64/86 - DELIBERA CIPE DEL<br>19/10/93)<br><br>PREVISIONE DEF. ESERCIZIO PRECEDENTE:<br><br>C.S. CONNESSI: 1081042 | 0,00                              | 0,00                             | 0,00                        |             |
|                           |             |             |             | TOTALE U.P.B.   | 4 . 3 . 19                        | 0,00                             | 0,00                        | 0,00        |

| R E G I O N E |                  | P U G L I A                |             | ESERCIZIO FINANZIARIO 2013  |         | STATO DI PREVISIONE DELLE ENTRATE |                          | ALLEGATO 02                      |                             |
|---------------|------------------|----------------------------|-------------|---|---------|-----------------------------------|--------------------------|----------------------------------|-----------------------------|
| TITOLO        |                  | 4                          |             | ENTRATE DERIVANTI DA ALIENAZIONI, DA RISCOSSIONI DI CREDITI E DA TRASFERIMENTI IN CONTO CAPITALE DELL'U.E., DELLO STATO E DI ALTRI SOGGETTI                 |         |                                   |                          |                                  |                             |
| CATEGORIA     |                  | 4 . 3                      |             | ENTRATE DERIVANTI DA CONTRIBUTI ED ASSEGNAZIONI IN CONTO CAPITALE DELLA UNIONE EUROPEA, DELLO STATO E DI ALTRI SOGGETTI PER FUNZIONI PROPRIE                |         |                                   |                          |                                  |                             |
| U.P.B.        |                  | 4 . 3 . 20                 |             | ASSEGNAZIONI PER GLI INTERVENTI PREVISTI DAL QUADRO COMUNITARIO DI SOSTEGNO   |         |                                   |                          |                                  |                             |
| NUMERO        | T<br>I<br>T<br>O | C<br>A<br>P<br>I<br>T<br>O | U<br>P<br>B | DESCRIZIONE CAPITOLI  |         |                                   | RESIDUI<br>PRESUNTI<br>€ | PREVISIONI<br>DI COMPETENZA<br>€ | PREVISIONI<br>DI CASSA<br>€ |
|               |                  |                            | 4 . 3 . 20  |   |         |                                   |                          |                                  |                             |
| 2053432       |                  |                            |             | COFINANZIAMENTO UE - FESR PER L'ATTUAZIONE DEL P.O.R. 2000-2006. OBIETTIVO 1 DECISIONE DELLA COMMISSIONE UE C(2000) 2349 DEL 08.08.2000 (REG.CEE N.1260/99) |         |                                   | 203.086,08               | 0,00                             | 203.086,08                  |
|               |                  |                            |             | PREVISIONE DEF. ESERCIZIO PRECEDENTE:   |         |                                   | 567.364,96               |                                  |                             |
|               |                  |                            |             | CAP. RESIDUI: 2053432 / 2012  |         |                                   | 0,00                     |                                  |                             |
|               |                  |                            |             | 2053432 / 2009  |         |                                   | 203.086,08               |                                  |                             |
|               |                  |                            |             | C.S. CONNESSI:  | 285000  | 1085000                           | 1091101                  |                                  |                             |
|               |                  |                            |             |   | 1091103 | 1091105                           | 1091106                  |                                  |                             |
|               |                  |                            |             |   | 1091108 | 1091109                           | 1091201                  |                                  |                             |
|               |                  |                            |             |   | 1091313 | 1091401                           | 1091402                  |                                  |                             |
|               |                  |                            |             |   | 1091414 | 1091415                           | 1091416                  |                                  |                             |
|               |                  |                            |             |   | 1091417 | 1091418                           | 1091419                  |                                  |                             |
|               |                  |                            |             |   | 1091501 | 1091502                           | 1091601                  |                                  |                             |
|               |                  |                            |             |   | 1091602 | 1091603                           | 1091605                  |                                  |                             |
|               |                  |                            |             |   | 1091700 |                                   |                          |                                  |                             |

| R E G I O N E P U G L I A |             |             |             | ESERCIZIO FINANZIARIO 2013   |  | STATO DI PREVISIONE DELLE ENTRATE |                                  | ALLEGATO 02                 |  |
|---------------------------|-------------|-------------|-------------|--|--|-----------------------------------|----------------------------------|-----------------------------|--|
| NUMERO                    | T<br>I<br>T | C<br>A<br>T | U<br>P<br>B | DESCRIZIONE CAPITOLI   |  | RESIDUI<br>PRESUNTI<br>€          | PREVISIONI<br>DI COMPETENZA<br>€ | PREVISIONI<br>DI CASSA<br>€ |  |
|                           |             |             |             | 4.3.20   |  |                                   |                                  |                             |  |
| 2053441                   |             |             |             | COFINANZIAMENTO UE - FEOGA PER L'ATTUAZIONE DEL P.O.R. 2000-2006. OBIETTIVO 1. DECISIONE DELLA COMMISSIONE U.E. (2000) 2349 DELL'8.8.2000 (REG. CEE N. 1260/99). |  | 84.614.771,15                     | 0,00                             | 84.614.771,15               |  |
|                           |             |             |             | PREVISIONE DEF. ESERCIZIO PRECEDENTE:  |  | 21.761.202,39                     |                                  |                             |  |
|                           |             |             |             | CAP. RESIDUI: 2053441 / 2006   |  | 16.767.889,62                     |                                  |                             |  |
|                           |             |             |             | 2053441 / 2009   |  | 11.072.292,29                     |                                  |                             |  |
|                           |             |             |             | 2053441 / 2010   |  | 44.349.328,06                     |                                  |                             |  |
|                           |             |             |             | 2053441 / 2012   |  | 12.425.261,18                     |                                  |                             |  |
|                           |             |             |             | C.S. CONNESSI: 1092102 1092104 1092107   |  |                                   |                                  |                             |  |
|                           |             |             |             | 1092202 1092403 1092404  |  |                                   |                                  |                             |  |
|                           |             |             |             | 1092405 1092406 1092407  |  |                                   |                                  |                             |  |
|                           |             |             |             | 1092408 1092409 1092410  |  |                                   |                                  |                             |  |
|                           |             |             |             | 1092411 1092421 1092422  |  |                                   |                                  |                             |  |
|                           |             |             |             | 1092423  |  |                                   |                                  |                             |  |
|                           |             |             |             | 4.3.20   |  |                                   |                                  |                             |  |
| 2053442                   |             |             |             | COFINANZIAMENTO DELLO STATO PER L'ATTUAZIONE DELLE MISURE FEOGA DEL P.O.R. 2000-2006. OBIETTIVO 1. DELIBERA CIPE N. 60/2000 DEL 22.6.2000.                       |  | 10.597.159,07                     | 0,00                             | 10.597.159,07               |  |
|                           |             |             |             | PREVISIONE DEF. ESERCIZIO PRECEDENTE:  |  | 8.023.498,77                      |                                  |                             |  |
|                           |             |             |             | CAP. RESIDUI: 2053442 / 2010   |  | 5.902.997,02                      |                                  |                             |  |
|                           |             |             |             | 2053442 / 2012   |  | 4.694.162,05                      |                                  |                             |  |
|                           |             |             |             | C.S. CONNESSI: 1092102 1092104 1092107   |  |                                   |                                  |                             |  |
|                           |             |             |             | 1092202 1092403 1092404  |  |                                   |                                  |                             |  |
|                           |             |             |             | 1092405 1092406 1092407  |  |                                   |                                  |                             |  |
|                           |             |             |             | 1092408 1092409 1092410  |  |                                   |                                  |                             |  |
|                           |             |             |             | 1092411 1092421 1092422  |  |                                   |                                  |                             |  |
|                           |             |             |             | 1092423  |  |                                   |                                  |                             |  |



| R E G I O N E |             | P U G L I A |             | ESERCIZIO FINANZIARIO 2013  |  | STATO DI PREVISIONE DELLE ENTRATE |                                  | ALLEGATO 02                 |  |
|---------------|-------------|-------------|-------------|---|--|-----------------------------------|----------------------------------|-----------------------------|--|
| NUMERO        | T<br>I<br>T | C<br>A<br>T | U<br>P<br>B | DESCRIZIONE CAPITOLI  |  | RESIDUI<br>PRESUNTI<br>€          | PREVISIONI<br>DI COMPETENZA<br>€ | PREVISIONI<br>DI CASSA<br>€ |  |
|               |             |             |             | 4.3.20  |  |                                   |                                  |                             |  |
| 2053443       |             |             |             | COFINANZIAMENTO UE - SFOP PER L'ATTUAZIONE DEL P.O.R. 2000-2006. OBIETTIVO 1. DECISIONE DELLA COMMISSIONE U.E. C(2000) 2349 DELL'8.8.2000 (REG. CEE N. 1260/99. |  | 10.943.711,83                     | 0,00                             | 10.943.711,83               |  |
|               |             |             |             | PREVISIONE DEF. ESERCIZIO PRECEDENTE:   |  |                                   |                                  |                             |  |
|               |             |             |             | CAP. RESIDUI: 2053443 / 2005  |  | 4.153.346,83                      |                                  |                             |  |
|               |             |             |             | 2053443 / 2006  |  | 6.790.365,00                      |                                  |                             |  |
|               |             |             |             | C.S. CONNESSI: 1094412 1094413  |  |                                   |                                  |                             |  |
|               |             |             |             | 4.3.20  |  |                                   |                                  |                             |  |
| 2053444       |             |             |             | COFINANZIAMENTO DELLO STATO PER L'ATTUAZIONE DELLE MISURE SFOP DEL P.O.R. 2000-2006. OBIETTIVO 1. DELIBERA CIPE N. 60/2000 DEL 22.6.2000.                       |  | 9.583.448,63                      | 0,00                             | 9.583.448,63                |  |
|               |             |             |             | PREVISIONE DEF. ESERCIZIO PRECEDENTE:   |  |                                   |                                  |                             |  |
|               |             |             |             | CAP. RESIDUI: 2053444 / 2005  |  | 4.011.516,63                      |                                  |                             |  |
|               |             |             |             | 2053444 / 2006  |  | 5.571.932,00                      |                                  |                             |  |
|               |             |             |             | C.S. CONNESSI: 1094412 1094413  |  |                                   |                                  |                             |  |

| R E G I O N E P U G L I A |             |             |             | ESERCIZIO FINANZIARIO 2013  | STATO DI PREVISIONE DELLE ENTRATE | ALLEGATO                         | 02                          |
|---------------------------|-------------|-------------|-------------|---|-----------------------------------|----------------------------------|-----------------------------|
| NUMERO                    | T<br>I<br>T | C<br>A<br>T | U<br>P<br>B | D E S C R I Z I O N E C A P I T O L I   | RESIDUI<br>PRESUNTI<br>€          | PREVISIONI<br>DI COMPETENZA<br>€ | PREVISIONI<br>DI CASSA<br>€ |
|                           |             |             |             | 4.3.20  |                                   |                                  |                             |
| 2053462                   |             |             |             | COFINANZIAMENTO DELLO STATO PER L'ATTUAZIONE DEL<br>P.O.R. 2000-2006. OBIETTIVO 1. DELIEBERA CIPE<br>N.60/2000 DEL 22.06.2000   | 44.137.576,52                     | 0,00                             | 44.137.576,52               |
|                           |             |             |             | PREVISIONE DEF. ESERCIZIO PRECEDENTE:   | 397.155,42                        |                                  |                             |
|                           |             |             |             | CAP. RESIDUI: 2053462 / 2009  | 5.341.462,28                      |                                  |                             |
|                           |             |             |             | 2053462 / 2008  | 16.280.279,39                     |                                  |                             |
|                           |             |             |             | 2053462 / 2006  | 22.515.834,85                     |                                  |                             |
|                           |             |             |             | 2053462 / 2012  | 0,00                              |                                  |                             |
|                           |             |             |             | C.S. CONNESSI: 285000 1085000 1091101   |                                   |                                  |                             |
|                           |             |             |             | 1091103 1091105 1091106   |                                   |                                  |                             |
|                           |             |             |             | 1091108 1091109 1091201   |                                   |                                  |                             |
|                           |             |             |             | 1091313 1091401 1091402   |                                   |                                  |                             |
|                           |             |             |             | 1091414 1091415 1091416   |                                   |                                  |                             |
|                           |             |             |             | 1091417 1091418 1091419   |                                   |                                  |                             |
|                           |             |             |             | 1091501 1091502 1091601   |                                   |                                  |                             |
|                           |             |             |             | 1091602 1091603 1091605   |                                   |                                  |                             |
|                           |             |             |             | 1091700   |                                   |                                  |                             |
|                           |             |             |             | 4.3.20  |                                   |                                  |                             |
| 2053466                   |             |             |             | ASSEGNAZIONE STATALE PER COFINANZIAMENTO<br>SOTTOPROGRAMMI FESR PER ATTUAZIONE P.O.P. 1994-<br>1999. OBIETTIVI 1 II TRIENNIO 1997-1999 DELIBERA<br>CIPE DEL 13/04/1994. | 0,00                              | 0,00                             | 0,00                        |
|                           |             |             |             | PREVISIONE DEF. ESERCIZIO PRECEDENTE:   |                                   |                                  |                             |
|                           |             |             |             | C.S. CONNESSI: 284131 284141 284170   |                                   |                                  |                             |
|                           |             |             |             | 384090 384095 544130  |                                   |                                  |                             |
|                           |             |             |             | 684210 734021   |                                   |                                  |                             |

| R E G I O N E |             | P U G L I A |             | ESERCIZIO FINANZIARIO 2013   |  | STATO DI PREVISIONE DELLE ENTRATE |                                  | ALLEGATO 02                 |  |
|---------------|-------------|-------------|-------------|--|--|-----------------------------------|----------------------------------|-----------------------------|--|
| NUMERO        | T<br>I<br>T | C<br>A<br>T | U<br>P<br>B | DESCRIZIONE CAPITOLI   |  | RESIDUI<br>PRESUNTI<br>€          | PREVISIONI<br>DI COMPETENZA<br>€ | PREVISIONI<br>DI CASSA<br>€ |  |
|               |             |             |             | 4.3.20   |  |                                   |                                  |                             |  |
| 2053467       |             |             |             | ASSEGNAZIONE STATALE PER COFINANZIAMENTO<br>SOTTOPROGRAMMA FEOGA PER ATTUAZIONE P.O.P.<br>1994/99. OBIETTIVO 1 - II TRIENNIO 1997/99.<br>DELIBERA CIPE DEL 13/04/94.                         |  | 27.958.342,95                     | 0,00                             | 27.958.342,95               |  |
|               |             |             |             | PREVISIONE DEF. ESERCIZIO PRECEDENTE:  |  |                                   |                                  |                             |  |
|               |             |             |             | CAP. RESIDUI: 2053467 / 1999   |  | 5.341.258,45                      |                                  |                             |  |
|               |             |             |             | 2053467 / 1998   |  | 6.861.129,90                      |                                  |                             |  |
|               |             |             |             | 2053467 / 1997   |  | 15.755.954,60                     |                                  |                             |  |
|               |             |             |             | C.S. CONNESSI: 184246 184256 184261<br>184271  |  |                                   |                                  |                             |  |
|               |             |             |             | 4.3.20   |  |                                   |                                  |                             |  |
| 2053475       |             |             |             | ASSEGNAZIONE STATALE PER COFINANZIAMENTO<br>SOTTOPROGRAMMI FEOGA PER ATTUAZIONE P.O.P. 1994-<br>1999 OBIETTIVO 1. PRIMO TRIENNIO 1994-1996.<br>DELIBERA CIPE DEL 23/06/95 (L. 183/87, ART.5) |  | 0,00                              | 0,00                             | 0,00                        |  |
|               |             |             |             | PREVISIONE DEF. ESERCIZIO PRECEDENTE:  |  |                                   |                                  |                             |  |
|               |             |             |             | C.S. CONNESSI: 184245 184255 184260  |  |                                   |                                  |                             |  |
|               |             |             |             | TOTALE U.P.B. 4.3.20   |  | 188.038.096,23                    | 0,00                             | 188.038.096,23              |  |

| R E G I O N E |             | P U G L I A |             | ESERCIZIO FINANZIARIO 2013   |  | STATO DI PREVISIONE DELLE ENTRATE |                          | ALLEGATO 02                      |                             |
|---------------|-------------|-------------|-------------|--|--|-----------------------------------|--------------------------|----------------------------------|-----------------------------|
| TITOLO        |             | 4           |             | ENTRATE DERIVANTI DA ALIENAZIONI, DA RISCOSSIONI DI CREDITI E DA TRASFERIMENTI IN CONTO CAPITALE DELL'U.E., DELLO STATO E DI ALTRI SOGGETTI  |  |                                   |                          |                                  |                             |
| CATEGORIA     |             | 4 . 3       |             | ENTRATE DERIVANTI DA CONTRIBUTI ED ASSEGNAZIONI IN CONTO CAPITALE DELLA UNIONE EUROPEA, DELLO STATO E DI ALTRI SOGGETTI PER FUNZIONI PROPRIE |  |                                   |                          |                                  |                             |
| U.P.B.        |             | 4 . 3 . 21  |             | ASSEGNAZIONI PER L'ATTUAZIONE DEI PROGRAMMI DI INTERVENTO COMUNITARI   |  |                                   |                          |                                  |                             |
| NUMERO        | T<br>I<br>T | C<br>A<br>T | U<br>P<br>B | DESCRIZIONE CAPITOLI   |  |                                   | RESIDUI<br>PRESUNTI<br>€ | PREVISIONI<br>DI COMPETENZA<br>€ | PREVISIONI<br>DI CASSA<br>€ |
|               |             |             | 4 . 3 . 21  |  |  |                                   |                          |                                  |                             |
| 2033408       |             |             |             | COFINANZIAMENTO U.E. E STATO DEGLI ASSI<br>PRIORITARI DEL PIC INTERREG III - A ITALIA GRECIA   |  |                                   | 34.890.086,08            | 0,00                             | 34.890.086,08               |
|               |             |             |             | PREVISIONE DEF. ESERCIZIO PRECEDENTE:  |  |                                   |                          |                                  |                             |
|               |             |             |             | CAP. RESIDUI: 2033408 / 2004   |  |                                   | 3.459.844,24             |                                  |                             |
|               |             |             |             | 2033408 / 2005   |  |                                   | 17.143.468,05            |                                  |                             |
|               |             |             |             | 2033408 / 2006   |  |                                   | 14.286.773,79            |                                  |                             |
|               |             |             |             | C.S. CONNESSI: 1103121 1103122 1103123<br>1103124  |  |                                   |                          |                                  |                             |
|               |             |             | 4 . 3 . 21  |  |  |                                   |                          |                                  |                             |
| 2033411       |             |             |             | FINANZIAMENTO U.E. (FESR) E STATO (F D R) PER<br>L'ATTUAZIONE DEI PROGETTI INTERREG III - B<br>ARCHI-MED                                     |  |                                   | 1.795.268,04             | 0,00                             | 1.795.268,04                |
|               |             |             |             | PREVISIONE DEF. ESERCIZIO PRECEDENTE:  |  |                                   |                          |                                  |                             |
|               |             |             |             | CAP. RESIDUI: 2033411 / 2008   |  |                                   | 77.884,90                |                                  |                             |
|               |             |             |             | 2033411 / 2007   |  |                                   | 192.609,48               |                                  |                             |
|               |             |             |             | 2033411 / 2006   |  |                                   | 1.524.773,66             |                                  |                             |
|               |             |             |             | C.S. CONNESSI: 1083231 1083232 1083233<br>1083234 1083235 1083240  |  |                                   |                          |                                  |                             |

| R E G I O N E |             | P U G L I A |             | ESERCIZIO FINANZIARIO 2013   |  | STATO DI PREVISIONE DELLE ENTRATE |                                  | ALLEGATO 02                 |  |
|---------------|-------------|-------------|-------------|--|--|-----------------------------------|----------------------------------|-----------------------------|--|
| NUMERO        | T<br>I<br>T | C<br>A<br>T | U<br>P<br>B | DESCRIZIONE CAPITOLI   |  | RESIDUI<br>PRESUNTI<br>€          | PREVISIONI<br>DI COMPETENZA<br>€ | PREVISIONI<br>DI CASSA<br>€ |  |
|               |             |             |             | 4.3.21   |  |                                   |                                  |                             |  |
| 2033412       |             |             |             | TRASFERIMENTI CORRENTI DALLA REGIONE CAMPANIA<br>LEADER PARTNER DI PROGETTO "MOS.MEDIA-IA" -<br>INTERREG III - B ARCHI-MED   |  | 289.846,35                        | 0,00                             | 289.846,35                  |  |
|               |             |             |             | PREVISIONE DEF. ESERCIZIO PRECEDENTE:  |  |                                   |                                  |                             |  |
|               |             |             |             | CAP. RESIDUI: 2033412 / 2007   |  | 289.846,35                        |                                  |                             |  |
|               |             |             |             | C.S. CONNESSI: 1083236   |  |                                   |                                  |                             |  |
|               |             |             |             | 4.3.21   |  |                                   |                                  |                             |  |
| 2033415       |             |             |             | RIMESSE LEADER PARTNER PROGETTO VIAGGIADR PER<br>ATTIVITA' DI INFORMAZIONE E DISSEMINAZIONE.   |  | 3.214,45                          | 0,00                             | 3.214,45                    |  |
|               |             |             |             | PREVISIONE DEF. ESERCIZIO PRECEDENTE:  |  |                                   |                                  |                             |  |
|               |             |             |             | CAP. RESIDUI: 2033415 / 2007   |  | 3.214,45                          |                                  |                             |  |
|               |             |             |             | C.S. CONNESSI: 1083230   |  |                                   |                                  |                             |  |
|               |             |             |             | 4.3.21   |  |                                   |                                  |                             |  |
| 2033416       |             |             |             | TRASFERIMENTI CORRENTI DA PROVINCIA DI BRINDISI E<br>TEATRO PUBBLICO PUGLIESE PER I PROGETTI LA<br>BOTTEGA DELLE VOCI - L'OPERA DEI GIOVANI E LA<br>BOTTEGA DELLE VOCI - CENTRO DI PRODUZIONE<br>TEATRALE - P.I.C. INTERREG III - A GRE/ITA. |  | 24.050,00                         | 0,00                             | 24.050,00                   |  |
|               |             |             |             | PREVISIONE DEF. ESERCIZIO PRECEDENTE:  |  |                                   |                                  |                             |  |
|               |             |             |             | CAP. RESIDUI: 2033416 / 2007   |  | 24.050,00                         |                                  |                             |  |
|               |             |             |             | C.S. CONNESSI: 1083331 1083332   |  |                                   |                                  |                             |  |

| R E G I O N E |             | P U G L I A |             | ESERCIZIO FINANZIARIO 2013   |  | STATO DI PREVISIONE DELLE ENTRATE |                                  | ALLEGATO 02                 |  |
|---------------|-------------|-------------|-------------|--|--|-----------------------------------|----------------------------------|-----------------------------|--|
| NUMERO        | T<br>I<br>T | C<br>A<br>T | U<br>P<br>B | DESCRIZIONE CAPITOLI   |  | RESIDUI<br>PRESUNTI<br>€          | PREVISIONI<br>DI COMPETENZA<br>€ | PREVISIONI<br>DI CASSA<br>€ |  |
|               |             |             |             | 4.3.21   |  |                                   |                                  |                             |  |
| 2033421       |             |             |             | RIMBORSO COFINANZIAMENTO FESR DA MUNICIPALITY OF<br>AVRIG - SIBIU COUNTY - ROMANIA RELATIVO AL<br>PROGETTO "CULTTOUR"                                |  | 221.000,00                        | 0,00                             | 221.000,00                  |  |
|               |             |             |             | PREVISIONE DEF. ESERCIZIO PRECEDENTE:  |  | 221.000,00                        |                                  |                             |  |
|               |             |             |             | CAP. RESIDUI: 2033421 / 2012   |  | 221.000,00                        |                                  |                             |  |
|               |             |             |             | C.S. CONNESSI: 1083516 1083517   |  |                                   |                                  |                             |  |
|               |             |             |             | 4.3.21   |  |                                   |                                  |                             |  |
| 2033422       |             |             |             | RIMBORSO COFINANZIAMENTO NAZIONALE (FONDO DI<br>ROTAZIONE) DA MEF/IGRUE RELATIVO AL PROGETTO<br>"CULTTOUR"   |  | 39.000,00                         | 0,00                             | 39.000,00                   |  |
|               |             |             |             | PREVISIONE DEF. ESERCIZIO PRECEDENTE:  |  | 39.000,00                         |                                  |                             |  |
|               |             |             |             | CAP. RESIDUI: 2033422 / 2012   |  | 39.000,00                         |                                  |                             |  |
|               |             |             |             | C.S. CONNESSI: 1083516 1083517   |  |                                   |                                  |                             |  |
|               |             |             |             | 4.3.21   |  |                                   |                                  |                             |  |
| 2033430       |             |             |             | TRASFERIMENTI DA REGION OF WESTERN GREECE (GR)-<br>LEAD PARTNER DEL PROGETTO "LA BOTTEGA DELLE VOCI<br>II" - P.O. C.T.E. GRECIA/ITALIA CBC 2007/2013 |  | 30.000,00                         | 0,00                             | 30.000,00                   |  |
|               |             |             |             | PREVISIONE DEF. ESERCIZIO PRECEDENTE:  |  | 30.000,00                         |                                  |                             |  |
|               |             |             |             | CAP. RESIDUI: 2033430 / 2012   |  | 30.000,00                         |                                  |                             |  |
|               |             |             |             | C.S. CONNESSI: 1083518 1083519   |  |                                   |                                  |                             |  |

| R E G I O N E P U G L I A |             | ESERCIZIO FINANZIARIO 2013 |             | STATO DI PREVISIONE DELLE ENTRATE  |          | ALLEGATO 02              |                                  |                             |
|---------------------------|-------------|----------------------------|-------------|--|----------|--------------------------|----------------------------------|-----------------------------|
| NUMERO                    | T<br>I<br>T | C<br>A<br>T                | U<br>P<br>B | DESCRIZIONE  | CAPITOLI | RESIDUI<br>PRESUNTI<br>€ | PREVISIONI<br>DI COMPETENZA<br>€ | PREVISIONI<br>DI CASSA<br>€ |
|                           |             |                            |             | 4.3.21   |          |                          |                                  |                             |
| 2033431                   |             |                            |             | TRASFERIMENTI FINANZIATI DAL FONDO DI ROTAZIONE (STATO) RELATIVI ALL'ATTUAZIONE DEL PROGETTO "LA BOTTEGA DELLE VOCI II" - P.O. "GRECIA/ITALIA CBC 2007/2013" |          | 10.000,00                | 0,00                             | 10.000,00                   |
|                           |             |                            |             | PREVISIONE DEF. ESERCIZIO PRECEDENTE:  |          | 10.000,00                |                                  |                             |
|                           |             |                            |             | CAP. RESIDUI: 2033431 / 2012   |          | 10.000,00                |                                  |                             |
|                           |             |                            |             | C.S. CONNESSI: 1083518 1083519   |          |                          |                                  |                             |
|                           |             |                            |             | 4.3.21   |          |                          |                                  |                             |
| 2033440                   |             |                            |             | TRASFERIMENTI DA CONSORZIO DI GESTIONE PARCO TORRE GUACETO - LEAD PARTNER DEL PROGETTO "PROACT NATURA 2000" - P.O. C.T.E. GRECIA/ITALIA C.B.C. 2007/2013     |          | 133.500,00               | 0,00                             | 133.500,00                  |
|                           |             |                            |             | PREVISIONE DEF. ESERCIZIO PRECEDENTE:  |          | 133.500,00               |                                  |                             |
|                           |             |                            |             | CAP. RESIDUI: 2033440 / 2012   |          | 133.500,00               |                                  |                             |
|                           |             |                            |             | C.S. CONNESSI: 1083529 1083530   |          |                          |                                  |                             |
|                           |             |                            |             | 4.3.21   |          |                          |                                  |                             |
| 2033441                   |             |                            |             | TRASFERIMENTI FINANZIATI DAL FONDO DI ROTAZIONE (STATO) RELATIVI ALL'ATTUAZIONE DEL PROGETTO "PROACT NATURA 2000" - P.O. "GRECIA/ITALIA CBC 2007/2013"       |          | 44.500,00                | 0,00                             | 44.500,00                   |
|                           |             |                            |             | PREVISIONE DEF. ESERCIZIO PRECEDENTE:  |          | 44.500,00                |                                  |                             |
|                           |             |                            |             | CAP. RESIDUI: 2033441 / 2012   |          | 44.500,00                |                                  |                             |
|                           |             |                            |             | C.S. CONNESSI: 1083529 1083530   |          |                          |                                  |                             |

| R E G I O N E P U G L I A |             |             |             | ESERCIZIO FINANZIARIO 2013   | STATO DI PREVISIONE DELLE ENTRATE | ALLEGATO 02                      |                             |
|---------------------------|-------------|-------------|-------------|--|-----------------------------------|----------------------------------|-----------------------------|
| NUMERO                    | T<br>I<br>T | C<br>A<br>T | U<br>P<br>B | D E S C R I Z I O N E C A P I T O L I  | RESIDUI<br>PRESUNTI<br>€          | PREVISIONI<br>DI COMPETENZA<br>€ | PREVISIONI<br>DI CASSA<br>€ |
|                           |             |             |             | 4.3.21   |                                   |                                  |                             |
| 2033500                   |             |             |             | TRASFERIMENTI CORRENTI DA REGIONE EMILIA ROMAGNA<br>- LEADERS PARTNERS DI PROGETTO - RELATIVI AL<br>PROGETTO "SHAPE" -P.O. "I.P.A./ADRIATIC CBC" -<br><br>PREVISIONE DEF. ESERCIZIO PRECEDENTE:<br><br>CAP. RESIDUI: 2033500 / 2011 149.400,00<br><br>C.S. CONNESSI: 1083505 1083515         | 149.400,00                        | 0,00                             | 149.400,00                  |
|                           |             |             |             | 4.3.21   |                                   |                                  |                             |
| 2033501                   |             |             |             | TRASFERIMENTI CORRENTI DA REGIONE ABRUZZO -<br>LEADERS PARTNERS DI PROGETTO - RELATIVI AL<br>PROGETTO "POWERED" - P.O. "I.P.A./ADRIATIC CBC"<br><br>PREVISIONE DEF. ESERCIZIO PRECEDENTE:<br><br>CAP. RESIDUI: 2033501 / 2011 136.120,00<br><br>C.S. CONNESSI: 1083501 1083511               | 136.120,00                        | 0,00                             | 136.120,00                  |
|                           |             |             |             | 4.3.21   |                                   |                                  |                             |
| 2033502                   |             |             |             | TRASFERIMENTI CORRENTI DA PROVINCIA DI TERAMO -<br>LEADERS PARTNERS DI PROGETTO - RELATIVI AL<br>PROGETTO "ADRI-SEAPLANES" - P.O. "I.P.A./ADRIATIC<br>CBC"<br><br>PREVISIONE DEF. ESERCIZIO PRECEDENTE:<br><br>CAP. RESIDUI: 2033502 / 2011 355.240,00<br><br>C.S. CONNESSI: 1083502 1083512 | 355.240,00                        | 0,00                             | 355.240,00                  |



| R E G I O N E |             | P U G L I A |             | ESERCIZIO FINANZIARIO 2013  |  | STATO DI PREVISIONE DELLE ENTRATE |                                  | ALLEGATO 02                 |  |
|---------------|-------------|-------------|-------------|---|--|-----------------------------------|----------------------------------|-----------------------------|--|
| NUMERO        | T<br>I<br>T | C<br>A<br>T | U<br>P<br>B | DESCRIZIONE CAPITOLI  |  | RESIDUI<br>PRESUNTI<br>€          | PREVISIONI<br>DI COMPETENZA<br>€ | PREVISIONI<br>DI CASSA<br>€ |  |
|               |             |             |             | 4.3.21  |  |                                   |                                  |                             |  |
| 2033503       |             |             |             | TRASFERIMENTI CORRENTI DA PROVINCIA DI GORIZIA - LEADERS PARTNERS DI PROGETTO - RELATIVI AL PROGETTO "YOUTH ADRINET" - P.O. "I.P.A./ADRIATIC CBC"   |  | 289.675,50                        | 0,00                             | 289.675,50                  |  |
|               |             |             |             | PREVISIONE DEF. ESERCIZIO PRECEDENTE:   |  |                                   |                                  |                             |  |
|               |             |             |             | CAP. RESIDUI: 2033503 / 2011  |  | 289.675,50                        |                                  |                             |  |
|               |             |             |             | C.S. CONNESSI: 1083503 1083513  |  |                                   |                                  |                             |  |
|               |             |             |             | 4.3.21  |  |                                   |                                  |                             |  |
| 2033504       |             |             |             | TRASFERIMENTI CORRENTI DA REGIONE ABRUZZO - LEADERS PARTNERS DI PROGETTO - RELATIVI AL PROGETTO "AGRINET" - P.O. "I.P.A./ADRIATIC CBC"  |  | 157.700,00                        | 0,00                             | 157.700,00                  |  |
|               |             |             |             | PREVISIONE DEF. ESERCIZIO PRECEDENTE:   |  |                                   |                                  |                             |  |
|               |             |             |             | CAP. RESIDUI: 2033504 / 2011  |  | 157.700,00                        |                                  |                             |  |
|               |             |             |             | C.S. CONNESSI: 1083504 1083514  |  |                                   |                                  |                             |  |
|               |             |             |             | 4.3.21  |  |                                   |                                  |                             |  |
| 2033510       |             |             |             | TRASFERIMENTI CORRENTI DA COMUNE DI BARI - LEAD PARTNER DEL PROGETTO CIELO - P.PO. C.T.E. GRACIA/ITALIA C.B.C. 2007/2013 - PER EURO 64.200,00 (75% DEL FINANZIAMENTO TOTALE APPROVATO) COD.SIOPE 2134 |  | 64.200,00                         | 0,00                             | 64.200,00                   |  |
|               |             |             |             | PREVISIONE DEF. ESERCIZIO PRECEDENTE:   |  | 64.200,00                         |                                  |                             |  |
|               |             |             |             | CAP. RESIDUI: 2033510 / 2012  |  | 64.200,00                         |                                  |                             |  |
|               |             |             |             | C.S. CONNESSI: 1083520 1083521  |  |                                   |                                  |                             |  |

| R E G I O N E P U G L I A |             |             | ESERCIZIO FINANZIARIO 2013 |   |  | STATO DI PREVISIONE DELLE ENTRATE |                          | ALLEGATO 02                      |                             |
|---------------------------|-------------|-------------|----------------------------|---|--|-----------------------------------|--------------------------|----------------------------------|-----------------------------|
| NUMERO                    | T<br>I<br>T | C<br>A<br>T | U<br>P<br>B                | DESCRIZIONE CAPITOLI  |  |                                   | RESIDUI<br>PRESUNTI<br>€ | PREVISIONI<br>DI COMPETENZA<br>€ | PREVISIONI<br>DI CASSA<br>€ |
|                           |             |             |                            | 4.3.21  |  |                                   |                          |                                  |                             |
| 2033511                   |             |             |                            | TRASFERIMENTI CORRENTI FINANZIATI DAL FONDO DI ROTAZIONE (STATO) RELATIVE ALL'ATTUAZIONE DEL PROGETTO "CIELO" - P.O. GRECIA/ITALIA CBC 2007/2013, PER EURO 21.400,00 (25% DEL FINANZIAMENTO APPROVATO AI PARTNER ITALIANI)                          |  |                                   | 21.400,00                | 0,00                             | 21.400,00                   |
|                           |             |             |                            | PREVISIONE DEF. ESERCIZIO PRECEDENTE:   |  |                                   | 21.400,00                |                                  |                             |
|                           |             |             |                            | CAP. RESIDUI: 2033511 / 2012  |  |                                   | 21.400,00                |                                  |                             |
|                           |             |             |                            | C.S. CONNESSI: 1083520 1083521  |  |                                   |                          |                                  |                             |
|                           |             |             |                            | 4.3.21  |  |                                   |                          |                                  |                             |
| 2033520                   |             |             |                            | TRASFERIMENTI CORRENTI DA MINISTERO DELL'ECONOMIA DI GRECIA - AUTORITÀ DI GESTIONE DEL P.O. C.T.E. GRECIA/ITALIA 2007/2013 - RELATIVI AL PROGETTO "MAGNA GRECIA MARE" - PER EURO 797.909,63 (75% DEL FINANZIAMENTO TOTALE APPROVATO) COD.SIOPE 2212 |  |                                   | 797.909,63               | 0,00                             | 797.909,63                  |
|                           |             |             |                            | PREVISIONE DEF. ESERCIZIO PRECEDENTE:   |  |                                   | 797.909,63               |                                  |                             |
|                           |             |             |                            | CAP. RESIDUI: 2033520 / 2012  |  |                                   | 797.909,63               |                                  |                             |
|                           |             |             |                            | C.S. CONNESSI: 1083525 1083526 1083527 1083528  |  |                                   |                          |                                  |                             |
|                           |             |             |                            | 4.3.21  |  |                                   |                          |                                  |                             |
| 2033521                   |             |             |                            | TRASFERIMENTI CORRENTI FINANZIATI DAL FONDO DI ROTAZIONE (STATO) RELATIVI ALL'ATTUAZIONE DEL PROGETTO "MAGNA GRECIA MARE" - P.O. GRECIA /ITALIA CBC 2007/2013 PER EURO 193.159,88 (25% DEL FINANZIAMENTO APPROVATO AI PARTNER ITALIANI)             |  |                                   | 193.159,88               | 0,00                             | 193.159,88                  |
|                           |             |             |                            | PREVISIONE DEF. ESERCIZIO PRECEDENTE:   |  |                                   | 193.159,88               |                                  |                             |
|                           |             |             |                            | CAP. RESIDUI: 2033521 / 2012  |  |                                   | 193.159,88               |                                  |                             |
|                           |             |             |                            | C.S. CONNESSI: 1083525 1083526 1083527 1083528  |  |                                   |                          |                                  |                             |

| R E G I O N E P U G L I A |                         | ESERCIZIO FINANZIARIO 2013   | STATO DI PREVISIONE DELLE ENTRATE | ALLEGATO 02                      |                             |
|---------------------------|-------------------------|--|-----------------------------------|----------------------------------|-----------------------------|
| NUMERO                    | T C U<br>I A P<br>T T B | D E S C R I Z I O N E C A P I T O L I  | RESIDUI<br>PRESUNTI<br>€          | PREVISIONI<br>DI COMPETENZA<br>€ | PREVISIONI<br>DI CASSA<br>€ |
|                           |                         | 4.3.21   |                                   |                                  |                             |
| 2033530                   |                         | TRASFERIMENTI DA MINISTERO DELL'ECONOMIA DI GRECIA -AUTORITA' DI GESTIONE DELO P.O. C.T.E. GRECIA/ITALIA 2007-20013- RELATIVI AL PROGETTO "LA.CULTU.RE". | 701.345,24                        | 0,00                             | 701.345,24                  |
|                           |                         | PREVISIONE DEF. ESERCIZIO PRECEDENTE:  | 901.120,48                        |                                  |                             |
|                           |                         | CAP. RESIDUI: 2033530 / 2012   | 701.345,24                        |                                  |                             |
|                           |                         | C.S. CONNESSI: 1083531   |                                   |                                  |                             |
|                           |                         | 4.3.21   |                                   |                                  |                             |
| 2033540                   |                         | TRASFERIMENTI DA MINISTERO DELL'ECONOMIA DI GRECIA -AUTORITA' DI GESTIONE DELO P.O. C.T.E. GRECIA/ITALIA 2007-20013- RELATIVI AL PROGETTO "I.C.B.N.".    | 386.444,93                        | 0,00                             | 386.444,93                  |
|                           |                         | PREVISIONE DEF. ESERCIZIO PRECEDENTE:  | 386.444,93                        |                                  |                             |
|                           |                         | CAP. RESIDUI: 2033540 / 2012   | 386.444,93                        |                                  |                             |
|                           |                         | C.S. CONNESSI: 1083532   |                                   |                                  |                             |
|                           |                         | 4.3.21   |                                   |                                  |                             |
| 2053406                   |                         | TRASFERIMENTI U.E. - STATO RELATIVI AL P.I.C.- AZIONI INNOVATIVE FESR 2000/2006.   | 134.765,95                        | 0,00                             | 134.765,95                  |
|                           |                         | PREVISIONE DEF. ESERCIZIO PRECEDENTE:  |                                   |                                  |                             |
|                           |                         | CAP. RESIDUI: 2053406 / 2002   | 134.765,95                        |                                  |                             |
|                           |                         | C.S. CONNESSI: 1081044   |                                   |                                  |                             |

| R E G I O N E P U G L I A |             |             | ESERCIZIO FINANZIARIO 2013 |   | STATO DI PREVISIONE DELLE ENTRATE |                                  | ALLEGATO 02                 |  |
|---------------------------|-------------|-------------|----------------------------|---|-----------------------------------|----------------------------------|-----------------------------|--|
| NUMERO                    | T<br>I<br>T | C<br>A<br>T | U<br>P<br>B                | D E S C R I Z I O N E C A P I T O L I   | RESIDUI<br>PRESUNTI<br>€          | PREVISIONI<br>DI COMPETENZA<br>€ | PREVISIONI<br>DI CASSA<br>€ |  |
|                           |             |             |                            | 4.3.21  |                                   |                                  |                             |  |
| 2053453                   |             |             |                            | FONDI PER L'AZIONE PILOTA ART.10 FERS ARCHI MED<br>PER LA COOPERAZIONE TRASNAZIONALE NELL'AREA<br>MEDITERRANEO CENTRO - ORIENTALE ASSETTO DEL<br>TERRITORIO - QUOTA COMUNITARIA | 4.670,69                          | 0,00                             | 4.670,69                    |  |
|                           |             |             |                            | PREVISIONE DEF. ESERCIZIO PRECEDENTE:   |                                   |                                  |                             |  |
|                           |             |             |                            | CAP. RESIDUI: 2053453 / 2000  | 4.670,69                          |                                  |                             |  |
|                           |             |             |                            | C.S. CONNESSI: 1082170  |                                   |                                  |                             |  |
|                           |             |             |                            | 4.3.21  |                                   |                                  |                             |  |
| 2053454                   |             |             |                            | FONDI PER L'AZIONE PILOTA ART.10 ARCHI MED PER<br>LA COOPERAZIONE TRASNAZIONALE NELL'AREA DEL<br>MEDITERRANEO CENTRO - ORIENTALE ASSETTO DEL<br>TERRITORIO - QUOTA NAZIONALE    | 581,79                            | 0,00                             | 581,79                      |  |
|                           |             |             |                            | PREVISIONE DEF. ESERCIZIO PRECEDENTE:   |                                   |                                  |                             |  |
|                           |             |             |                            | CAP. RESIDUI: 2053454 / 2000  | 581,79                            |                                  |                             |  |
|                           |             |             |                            | C.S. CONNESSI: 1082180  |                                   |                                  |                             |  |
|                           |             |             |                            | 4.3.21  |                                   |                                  |                             |  |
| 2053471                   |             |             |                            | FINANZIAMENTO U.E. (FESR) PER L'ATTUAZIONE DEL<br>PROGETTO CENTURIO - INTERREG III-C WEST ZONE  | 2.851,91                          | 0,00                             | 2.851,91                    |  |
|                           |             |             |                            | PREVISIONE DEF. ESERCIZIO PRECEDENTE:   |                                   |                                  |                             |  |
|                           |             |             |                            | CAP. RESIDUI: 2053471 / 2005  | 2.851,91                          |                                  |                             |  |
|                           |             |             |                            | C.S. CONNESSI: 1083321  |                                   |                                  |                             |  |

| R E G I O N E |             | P U G L I A |             | ESERCIZIO FINANZIARIO 2013   |                 | STATO DI PREVISIONE DELLE ENTRATE |                                  | ALLEGATO 02                 |  |
|---------------|-------------|-------------|-------------|--|-----------------|-----------------------------------|----------------------------------|-----------------------------|--|
| NUMERO        | T<br>I<br>T | C<br>A<br>T | U<br>P<br>B | D E S C R I Z I O N E  | C A P I T O L I | RESIDUI<br>PRESUNTI<br>€          | PREVISIONI<br>DI COMPETENZA<br>€ | PREVISIONI<br>DI CASSA<br>€ |  |
|               |             |             |             | 4.3.21   |                 |                                   |                                  |                             |  |
| 2053476       |             |             |             | TRASFERIMENTI MINISTERO AFFARI ESTERI E REGIONI ITALIANE. QUOTE COFINANZIAMENTO PROGRAMMA FOSEL                                    |                 | 1.469.991,81                      | 0,00                             | 1.469.991,81                |  |
|               |             |             |             | PREVISIONE DEF. ESERCIZIO PRECEDENTE:  |                 | 2.472.126,40                      |                                  |                             |  |
|               |             |             |             | CAP. RESIDUI:  | 2053476 / 2010  | 1.469.991,81                      |                                  |                             |  |
|               |             |             |             | C.S. CONNESSI:   | 1083239         |                                   |                                  |                             |  |
|               |             |             |             | 4.3.21   |                 |                                   |                                  |                             |  |
| 2053477       |             |             |             | FONDI ASSISTENZA TECNICA-COORDINAMENTO NAZIONALE DEL P.O.MED. DECRETO DIRIGENZIALE DELLA REGIONE CAMPANIA N. 105 DEL 31/12/2009    |                 | 23.000,00                         | 0,00                             | 23.000,00                   |  |
|               |             |             |             | PREVISIONE DEF. ESERCIZIO PRECEDENTE:  |                 |                                   |                                  |                             |  |
|               |             |             |             | CAP. RESIDUI:  | 2053477 / 2010  | 23.000,00                         |                                  |                             |  |
|               |             |             |             | C.S. CONNESSI:   | 1086000         |                                   |                                  |                             |  |
|               |             |             |             | 4.3.21   |                 |                                   |                                  |                             |  |
| 2053478       |             |             |             | TRASFERIMENTI CORRENTI DA REGIONE ABRUZZO. - AUTORITA' DI GESTIONE DEL P.O. I.P.A./ADRIATIC CBC - RELATIVI AL PROGETTO ALTENERGY . |                 | 9.395.003,00                      | 0,00                             | 9.395.003,00                |  |
|               |             |             |             | PREVISIONE DEF. ESERCIZIO PRECEDENTE:  |                 |                                   |                                  |                             |  |
|               |             |             |             | CAP. RESIDUI:  | 2053478 / 2011  | 9.395.003,00                      |                                  |                             |  |
|               |             |             |             | C.S. CONNESSI:   | 1083242 1083243 |                                   |                                  |                             |  |

| R E G I O N E P U G L I A |             |             |             | ESERCIZIO FINANZIARIO 2013   | STATO DI PREVISIONE DELLE ENTRATE | ALLEGATO                         | 02                          |
|---------------------------|-------------|-------------|-------------|--|-----------------------------------|----------------------------------|-----------------------------|
| NUMERO                    | T<br>I<br>T | C<br>A<br>T | U<br>P<br>B | D E S C R I Z I O N E C A P I T O L I  | RESIDUI<br>PRESUNTI<br>€          | PREVISIONI<br>DI COMPETENZA<br>€ | PREVISIONI<br>DI CASSA<br>€ |
|                           |             |             |             | 4.3.21   |                                   |                                  |                             |
| 2053479                   |             |             |             | TRASFERIMENTI CORRENTI DA REGIONE SARDEGNA. -<br>AUTORITA' DI GESTIONE DEL P.O.C.T.E. "E.N.P.I.<br>CBC MEDITERRANEAN SEA BASIN PROGRAMME" - RELATIVI<br>AL PROGETTO "FISHINMED". | 1.472.270,46                      | 0,00                             | 1.472.270,46                |
|                           |             |             |             | PREVISIONE DEF. ESERCIZIO PRECEDENTE:  |                                   |                                  |                             |
|                           |             |             |             | CAP. RESIDUI: 2053479 / 2011   | 1.472.270,46                      |                                  |                             |
|                           |             |             |             | C.S. CONNESSI: 1083244 1083245   |                                   |                                  |                             |
|                           |             |             |             | 4.3.21   |                                   |                                  |                             |
| 2053481                   |             |             |             | TRASFERIMENTI DA NEW ISRAELFUND-SHATIL, 9 YAD<br>HERUTZIMST., POB 91533 - L.P. DEL PROGETTO -<br>WEALTH- DEL P.O. CTE E.N.P.I. CBC MEDITERRANEAN<br>SEA BASIN PROGRAMME.         | 140.222,69                        | 0,00                             | 140.222,69                  |
|                           |             |             |             | PREVISIONE DEF. ESERCIZIO PRECEDENTE:  | 140.222,69                        |                                  |                             |
|                           |             |             |             | CAP. RESIDUI: 2053481 / 2012   | 140.222,69                        |                                  |                             |
|                           |             |             |             | C.S. CONNESSI: 1083481   |                                   |                                  |                             |
|                           |             |             |             | 4.3.21   |                                   |                                  |                             |
| 2053482                   |             |             |             | TRASFERIMENTI DA REGIONE SARDEGNA AUTORITA' DI<br>GESTIONE DEL P.O. CTE E.N.P.I. CBC MEDITERRANEAN<br>SEA BASIN PROGRAMME.   | 15.580,30                         | 0,00                             | 15.580,30                   |
|                           |             |             |             | PREVISIONE DEF. ESERCIZIO PRECEDENTE:  | 15.580,30                         |                                  |                             |
|                           |             |             |             | CAP. RESIDUI: 2053482 / 2012   | 15.580,30                         |                                  |                             |
|                           |             |             |             | C.S. CONNESSI: 1083482   |                                   |                                  |                             |

| R E G I O N E |             | P U G L I A |             | ESERCIZIO FINANZIARIO 2013  |     | STATO DI PREVISIONE DELLE ENTRATE |                                  | ALLEGATO 02                 |  |
|---------------|-------------|-------------|-------------|---|-----|-----------------------------------|----------------------------------|-----------------------------|--|
| NUMERO        | T<br>I<br>T | C<br>A<br>T | U<br>P<br>B | DESCRIZIONE CAPITOLI  |     | RESIDUI<br>PRESUNTI<br>€          | PREVISIONI<br>DI COMPETENZA<br>€ | PREVISIONI<br>DI CASSA<br>€ |  |
|               |             |             |             | 4.3   | .21 |                                   |                                  |                             |  |
| 2053483       |             |             |             | TRASFERIMENTI DA REGIONE ABRUZZO - AUTORITÀ DI GESTIONE DEL P.O. I.P.A./ADRIATIC CBC - RELATIVI AL PROGETTO ARTVISION         |     | 0,00                              | 0,00                             | 0,00                        |  |
|               |             |             |             | PREVISIONE DEF. ESERCIZIO PRECEDENTE:   |     |                                   |                                  |                             |  |
|               |             |             |             | C.S. CONNESSI: 1083534  |     | 1083535                           |                                  |                             |  |
|               |             |             |             | 4.3   | .21 |                                   |                                  |                             |  |
| 2053484       |             |             |             | TRASFERIMENTI DA REGIONE MOLISE - LEADER PARTNER DI PROGETTO - RELATIVI AL PROGETTO ADRIGOV - P.O.I.P.A. ADRIATIC CBC         |     | 0,00                              | 0,00                             | 0,00                        |  |
|               |             |             |             | PREVISIONE DEF. ESERCIZIO PRECEDENTE:   |     |                                   |                                  |                             |  |
|               |             |             |             | C.S. CONNESSI: 1083536  |     | 1083537                           |                                  |                             |  |
|               |             |             |             | 4.3   | .21 |                                   |                                  |                             |  |
| 2053494       |             |             |             | TRASFERIMENTI DA PROVINCIA DI FERRARA - LEADER PARTNER DI PROGETTO - RELATIVI AL PROGETTO LEGEND - P.O. I.P.A. / ADRIATIC CBC |     | 0,00                              | 0,00                             | 0,00                        |  |
|               |             |             |             | PREVISIONE DEF. ESERCIZIO PRECEDENTE:   |     |                                   |                                  |                             |  |
|               |             |             |             | C.S. CONNESSI: 1083538  |     | 1083539                           |                                  |                             |  |
|               |             |             |             | 4.3   | .21 |                                   |                                  |                             |  |
| 2053497       |             |             |             | INTERVENTI COMUNITARI E STATALI INIZIATIVA COMUNITARIA PESCA. AFFIDAMENTO GESTIONE PROGETTI ALLA REGIONE PUGLIA               |     | 4.356.554,74                      | 0,00                             | 4.356.554,74                |  |
|               |             |             |             | PREVISIONE DEF. ESERCIZIO PRECEDENTE:   |     |                                   |                                  |                             |  |
|               |             |             |             | CAP. RESIDUI: 2053497 / 1998  |     | 4.356.554,74                      |                                  |                             |  |
|               |             |             |             | C.S. CONNESSI: 115045   |     |                                   |                                  |                             |  |

| R E G I O N E P U G L I A |             |             |             | ESERCIZIO FINANZIARIO 2013  | STATO DI PREVISIONE DELLE ENTRATE | ALLEGATO 02                      |                             |
|---------------------------|-------------|-------------|-------------|---|-----------------------------------|----------------------------------|-----------------------------|
| NUMERO                    | T<br>I<br>T | C<br>A<br>T | U<br>P<br>B | D E S C R I Z I O N E C A P I T O L I   | RESIDUI<br>PRESUNTI<br>€          | PREVISIONI<br>DI COMPETENZA<br>€ | PREVISIONI<br>DI CASSA<br>€ |
|                           |             |             |             | 4.3.21  |                                   |                                  |                             |
| 2053601                   |             |             |             | TRASFERIMENTI CORRENTI DA C.I.H.E.A.M. - LEADERS PARTNERS DI PROGETTO - A DA M.E.F. / I.G.R.U.E. - AUTORITA' RESPONSABILE PER L'ITALIA, RELATIVI AL PROGETTO "BIOLMED" - P.O. "MEDITERRANEO F.E.S.R.. | 101.384,96                        | 0,00                             | 101.384,96                  |
|                           |             |             |             | PREVISIONE DEF. ESERCIZIO PRECEDENTE:   |                                   |                                  |                             |
|                           |             |             |             | CAP. RESIDUI: 2053601 / 2009  | 101.384,96                        |                                  |                             |
|                           |             |             |             | C.S. CONNESSI: 1083238  |                                   |                                  |                             |
|                           |             |             |             | 4.3.21  |                                   |                                  |                             |
| 2053700                   |             |             |             | QUOTA COMUNITARIA PER ATTUAZIONE PIC INTERREG ITALIA/ALBANIA (DEC. C.E. C(96)2650 DEL 10.10.96 FESR   | 10.511.519,11                     | 0,00                             | 10.511.519,11               |
|                           |             |             |             | PREVISIONE DEF. ESERCIZIO PRECEDENTE:   |                                   |                                  |                             |
|                           |             |             |             | CAP. RESIDUI: 2053700 / 1999  | 6.495.989,13                      |                                  |                             |
|                           |             |             |             | 2053700 / 1996  | 4.015.529,98                      |                                  |                             |
|                           |             |             |             | C.S. CONNESSI: 1081150  |                                   |                                  |                             |
|                           |             |             |             | 4.3.21  |                                   |                                  |                             |
| 2053701                   |             |             |             | QUOTA U.E. (F.E.S.R.) E STATO PER IL COFINANZIAMENTO E L'ATTUAZIONE DEL P.I.C. INTERREG III A ITALIA-ALBANIA.   | 16.554.696,33                     | 0,00                             | 16.554.696,33               |
|                           |             |             |             | PREVISIONE DEF. ESERCIZIO PRECEDENTE:   |                                   |                                  |                             |
|                           |             |             |             | CAP. RESIDUI: 2053701 / 2005  | 2.125.015,92                      |                                  |                             |
|                           |             |             |             | 2053701 / 2006  | 14.429.680,41                     |                                  |                             |
|                           |             |             |             | C.S. CONNESSI: 1103111 1103112 1103113  |                                   |                                  |                             |
|                           |             |             |             | 1103114 1103115   |                                   |                                  |                             |



| R E G I O N E |             | P U G L I A |             | ESERCIZIO FINANZIARIO 2013   |                | STATO DI PREVISIONE DELLE ENTRATE |                                  | ALLEGATO 02                 |  |
|---------------|-------------|-------------|-------------|--|----------------|-----------------------------------|----------------------------------|-----------------------------|--|
| NUMERO        | T<br>I<br>T | C<br>A<br>T | U<br>P<br>B | DESCRIZIONE CAPITOLI   |                | RESIDUI<br>PRESUNTI<br>€          | PREVISIONI<br>DI COMPETENZA<br>€ | PREVISIONI<br>DI CASSA<br>€ |  |
|               |             |             |             | 4.3  | .21            |                                   |                                  |                             |  |
| 2053703       |             |             |             | QUOTA COMUNITARIA PER ATTUAZIONE PIC INTERREG ITALIA/ALBANIA (DEC. C.E. C(96)2650 DEL 10.10.96 FSE                     |                | 0,00                              | 0,00                             | 0,00                        |  |
|               |             |             |             | PREVISIONE DEF. ESERCIZIO PRECEDENTE:  |                |                                   |                                  |                             |  |
|               |             |             |             | C.S. CONNESSI: 1081155   |                |                                   |                                  |                             |  |
|               |             |             |             | 4.3  | .21            |                                   |                                  |                             |  |
| 2053704       |             |             |             | QUOTA COMUNITARIA PER L'ATTUAZIONE DEL PIC INTERREG II ITALIA - ALBANIA DEC. U.E. C(96)2650 FEOGA.                     |                | 39.097,79                         | 0,00                             | 39.097,79                   |  |
|               |             |             |             | PREVISIONE DEF. ESERCIZIO PRECEDENTE:  |                |                                   |                                  |                             |  |
|               |             |             |             | CAP. RESIDUI:  | 2053704 / 1999 | 21.006,88                         |                                  |                             |  |
|               |             |             |             |  | 2053704 / 1998 | 18.090,91                         |                                  |                             |  |
|               |             |             |             | C.S. CONNESSI: 1081156   |                |                                   |                                  |                             |  |
|               |             |             |             | 4.3  | .21            |                                   |                                  |                             |  |
| 2053705       |             |             |             | QUOTA A CARICO DELLO STATO PER ATTUAZIONE PIC INTERREG ITALIA ALBANIA DELIBERA C.I.P.E. 21/3/1997                      |                | 0,00                              | 0,00                             | 0,00                        |  |
|               |             |             |             | PREVISIONE DEF. ESERCIZIO PRECEDENTE:  |                |                                   |                                  |                             |  |
|               |             |             |             | C.S. CONNESSI: 1081165   |                |                                   |                                  |                             |  |
|               |             |             |             | 4.3  | .21            |                                   |                                  |                             |  |
| 2053706       |             |             |             | QUOTA A CARICO DELLO STATO PER L'ATTUAZIONE DEL P.I.C. INTERREG II ITALIA - ALBANIA. DELIB. CIPE N. 20/99 DEL 19/02/99 |                | 4.588.912,83                      | 0,00                             | 4.588.912,83                |  |
|               |             |             |             | PREVISIONE DEF. ESERCIZIO PRECEDENTE:  |                |                                   |                                  |                             |  |
|               |             |             |             | CAP. RESIDUI:  | 2053706 / 1999 | 4.588.912,83                      |                                  |                             |  |
|               |             |             |             | C.S. CONNESSI: 1081166   |                |                                   |                                  |                             |  |

| R E G I O N E P U G L I A |             |             |             | ESERCIZIO FINANZIARIO 2013  |  |  |  | STATO DI PREVISIONE DELLE ENTRATE |                                  | ALLEGATO 02                 |  |
|---------------------------|-------------|-------------|-------------|---|--|--|--|-----------------------------------|----------------------------------|-----------------------------|--|
| NUMERO                    | T<br>I<br>T | C<br>A<br>T | U<br>P<br>B | DESCRIZIONE CAPITOLI  |  |  |  | RESIDUI<br>PRESUNTI<br>€          | PREVISIONI<br>DI COMPETENZA<br>€ | PREVISIONI<br>DI CASSA<br>€ |  |
|                           |             |             |             | 4.3.21  |  |  |  |                                   |                                  |                             |  |
| 2053707                   |             |             |             | ASSEGNAZIONE AGGIUNTIVA DELLO STATO PER L'ATTUAZIONE DEL P.I.C. INTERREG II ITALIA-ALBANIA. DELIBERA CIPE DEL 5.11.1999.  |  |  |  | 2.294.272,65                      | 0,00                             | 2.294.272,65                |  |
|                           |             |             |             | PREVISIONE DEF. ESERCIZIO PRECEDENTE:   |  |  |  |                                   |                                  |                             |  |
|                           |             |             |             | CAP. RESIDUI: 2053707 / 1999  |  |  |  | 2.294.272,65                      |                                  |                             |  |
|                           |             |             |             | C.S. CONNESSI: 1081167  |  |  |  |                                   |                                  |                             |  |
|                           |             |             |             | 4.3.21  |  |  |  |                                   |                                  |                             |  |
| 2054700                   |             |             |             | QUOTA U.E. - FESR PER IL COOFIANNZIAMENTO DEL P.I.C. INTERREG II - ITALIA - GRECIA. DECISIONE DELLA COMMISSIONE U.E. N.C (97) 3221 DEL 20.11.1997. OBIETTIVO 1. |  |  |  | 10.001.817,74                     | 0,00                             | 10.001.817,74               |  |
|                           |             |             |             | PREVISIONE DEF. ESERCIZIO PRECEDENTE:   |  |  |  |                                   |                                  |                             |  |
|                           |             |             |             | CAP. RESIDUI: 2054700 / 1999  |  |  |  | 10.001.817,74                     |                                  |                             |  |
|                           |             |             |             | C.S. CONNESSI: 1082110 1082120 1082130<br>1082140 1082150 1082160   |  |  |  |                                   |                                  |                             |  |
|                           |             |             |             | 4.3.21  |  |  |  |                                   |                                  |                             |  |
| 2054703                   |             |             |             | QUOTA U.E. - FSE PER IL COOFINANZIAMENTO DEL P.I.C. INTERREG II - ITALIA - GRECIA. DECISIONE DELLA COMMISSIONE U.E. N.C(97) 3221 DEL 20.11.1997. OBIETTIVO 1    |  |  |  | 2.945.256,76                      | 0,00                             | 2.945.256,76                |  |
|                           |             |             |             | PREVISIONE DEF. ESERCIZIO PRECEDENTE:   |  |  |  |                                   |                                  |                             |  |
|                           |             |             |             | CAP. RESIDUI: 2054703 / 1999  |  |  |  | 2.945.256,76                      |                                  |                             |  |
|                           |             |             |             | C.S. CONNESSI: 1082110 1082120 1082130<br>1082140 1082150 1082160   |  |  |  |                                   |                                  |                             |  |

| R E G I O N E |             | P U G L I A |             | ESERCIZIO FINANZIARIO 2013  |  |  | STATO DI PREVISIONE DELLE ENTRATE |                                  | ALLEGATO 02                 |  |
|---------------|-------------|-------------|-------------|---|--|--|-----------------------------------|----------------------------------|-----------------------------|--|
| NUMERO        | T<br>I<br>T | C<br>A<br>T | U<br>P<br>B | DESCRIZIONE CAPITOLI  |  |  | RESIDUI<br>PRESUNTI<br>€          | PREVISIONI<br>DI COMPETENZA<br>€ | PREVISIONI<br>DI CASSA<br>€ |  |
|               |             |             |             | 4.3.21  |  |  |                                   |                                  |                             |  |
| 2054705       |             |             |             | ASSEGNAZIONE DELLO STATO PER IL COFINANZIAMENTO DEL P.I.C. INTERREG II - ITALIA - GRECIA. DELIBERA CIPE DEL 26/2/1998. OBIETTIVO 1. MISURE FESR |  |  | 2.845.729,52                      | 0,00                             | 2.845.729,52                |  |
|               |             |             |             | PREVISIONE DEF. ESERCIZIO PRECEDENTE:   |  |  |                                   |                                  |                             |  |
|               |             |             |             | CAP. RESIDUI: 2054705 / 1999  |  |  | 2.845.729,52                      |                                  |                             |  |
|               |             |             |             | C.S. CONNESSI: 1082110 1082120 1082130  |  |  |                                   |                                  |                             |  |
|               |             |             |             | 1082140 1082150 1082160   |  |  |                                   |                                  |                             |  |
|               |             |             |             | 4.3.21  |  |  |                                   |                                  |                             |  |
| 2054706       |             |             |             | ASSEGNAZIONE DELLO STATO PER IL COFINANZIAMENTO DEL P.I.C. INTERREG II - ITALIA - GRECIA. DELIBERA CIPE DEL 26/2/1998. OBIETTIVO 1. MISURE FSE  |  |  | 563.347,55                        | 0,00                             | 563.347,55                  |  |
|               |             |             |             | PREVISIONE DEF. ESERCIZIO PRECEDENTE:   |  |  |                                   |                                  |                             |  |
|               |             |             |             | CAP. RESIDUI: 2054706 / 1999  |  |  | 352.893,59                        |                                  |                             |  |
|               |             |             |             | 2054706 / 1998  |  |  | 210.453,96                        |                                  |                             |  |
|               |             |             |             | C.S. CONNESSI: 1082110 1082120 1082130  |  |  |                                   |                                  |                             |  |
|               |             |             |             | 1082140 1082150 1082160   |  |  |                                   |                                  |                             |  |
|               |             |             |             | 4.3.21  |  |  |                                   |                                  |                             |  |
| 2054707       |             |             |             | ASSEGNAZIONE PER L'ATTUAZIONE DEL PROGETTO INTEGRATED MANAGEMENT OF WETLANDS INTERREG IIC - CADSES - QUOTA U.E.- D.M. LL.PP. DEL 16/09/98.      |  |  | 2.821,44                          | 0,00                             | 2.821,44                    |  |
|               |             |             |             | PREVISIONE DEF. ESERCIZIO PRECEDENTE:   |  |  |                                   |                                  |                             |  |
|               |             |             |             | CAP. RESIDUI: 2054707 / 1999  |  |  | 2.821,44                          |                                  |                             |  |
|               |             |             |             | C.S. CONNESSI: 581050   |  |  |                                   |                                  |                             |  |

| R E G I O N E P U G L I A |             |             |             | ESERCIZIO FINANZIARIO 2013  | STATO DI PREVISIONE DELLE ENTRATE | ALLEGATO 02                      |                             |
|---------------------------|-------------|-------------|-------------|---|-----------------------------------|----------------------------------|-----------------------------|
| NUMERO                    | T<br>I<br>T | C<br>A<br>T | U<br>P<br>B | D E S C R I Z I O N E C A P I T O L I   | RESIDUI<br>PRESUNTI<br>€          | PREVISIONI<br>DI COMPETENZA<br>€ | PREVISIONI<br>DI CASSA<br>€ |
|                           |             |             |             | 4. 3 .21  |                                   |                                  |                             |
| 2054708                   |             |             |             | ASSEGNAZIONE PER L'ATTUAZIONE DEL PROGETTO<br>INTEGRATED MANAGEMENT OF WETLANDS INTERREG IIC -<br>CADSES - QUOTA NAZIONALE D.M. LL.PP. DEL<br>16/09/1998.     | 14.483,13                         | 0,00                             | 14.483,13                   |
|                           |             |             |             | PREVISIONE DEF. ESERCIZIO PRECEDENTE:   |                                   |                                  |                             |
|                           |             |             |             | CAP. RESIDUI: 2054708 / 1999  | 14.483,13                         |                                  |                             |
|                           |             |             |             | C.S. CONNESSI: 581060   |                                   |                                  |                             |
|                           |             |             |             | 4. 3 .21  |                                   |                                  |                             |
| 2054709                   |             |             |             | ASSEGNAZIONE AGGIUNTIVA DELLO STATO PER IL<br>COFINANZIAMENTO DEL P.I.C. INTERREG II ITALIA-<br>GRECIA. DELIB. CIPE DEL 5/11/99 - OBIETTIVO 1<br>MISU E FESR. | 3.438.053,58                      | 0,00                             | 3.438.053,58                |
|                           |             |             |             | PREVISIONE DEF. ESERCIZIO PRECEDENTE:   |                                   |                                  |                             |
|                           |             |             |             | CAP. RESIDUI: 2054709 / 1999  | 3.438.053,58                      |                                  |                             |
|                           |             |             |             | C.S. CONNESSI: 1082110 1082120 1082130<br>1082140 1082150 1082160   |                                   |                                  |                             |
|                           |             |             |             | 4. 3 .21  |                                   |                                  |                             |
| 2054710                   |             |             |             | ASSEGNAZIONE AGGIUNTIVA DELLO STATO PER IL<br>COFINANZIAMENTO DEL P.I.C. INTERREG II ITALIA-<br>GRECIA. DELIB. CIPE DEL 5/11/99 - OBIETTIVO 1<br>MISURE FSE.  | 122.400,29                        | 0,00                             | 122.400,29                  |
|                           |             |             |             | PREVISIONE DEF. ESERCIZIO PRECEDENTE:   |                                   |                                  |                             |
|                           |             |             |             | CAP. RESIDUI: 2054710 / 1999  | 122.400,29                        |                                  |                             |
|                           |             |             |             | C.S. CONNESSI: 1082110 1082120 1082130<br>1082140 1082150 1082160   |                                   |                                  |                             |

| R E G I O N E P U G L I A |             | ESERCIZIO FINANZIARIO 2013 |             | STATO DI PREVISIONE DELLE ENTRATE  |                | ALLEGATO 02              |                                  |                             |
|---------------------------|-------------|----------------------------|-------------|--|----------------|--------------------------|----------------------------------|-----------------------------|
| NUMERO                    | T<br>I<br>T | C<br>A<br>T                | U<br>P<br>B | DESCRIZIONE  | CAPITOLI       | RESIDUI<br>PRESUNTI<br>€ | PREVISIONI<br>DI COMPETENZA<br>€ | PREVISIONI<br>DI CASSA<br>€ |
|                           |             |                            |             | 4.3.21   |                |                          |                                  |                             |
| 2054711                   |             |                            |             | FINANZIAMENTO U.E. (FESR) E STATO (F D R) PER<br>L'ATTUAZIONE DEI PROGETTI INTERREG III - B CADSES   |                | 118.577,59               | 0,00                             | 118.577,59                  |
|                           |             |                            |             | PREVISIONE DEF. ESERCIZIO PRECEDENTE:  |                |                          |                                  |                             |
|                           |             |                            |             | CAP. RESIDUI:  | 2054711 / 2005 | 110.064,59               |                                  |                             |
|                           |             |                            |             |  | 2054711 / 2006 | 8.513,00                 |                                  |                             |
|                           |             |                            |             | C.S. CONNESSI: 1083222   |                |                          |                                  |                             |
|                           |             |                            |             | 4.3.21   |                |                          |                                  |                             |
| 2054712                   |             |                            |             | RIMESSE AUTORITA' DI PAGAMENTO DEL PIC INTERREG<br>III - A 2000-2006 TRANSFRONTALIERO ADRIATICO  |                | 106.885,57               | 0,00                             | 106.885,57                  |
|                           |             |                            |             | PREVISIONE DEF. ESERCIZIO PRECEDENTE:  |                |                          |                                  |                             |
|                           |             |                            |             | CAP. RESIDUI:  | 2054712 / 2007 | 1.933,95                 |                                  |                             |
|                           |             |                            |             |  | 2054712 / 2005 | 104.951,62               |                                  |                             |
|                           |             |                            |             | C.S. CONNESSI: 1083223 1083224   |                |                          |                                  |                             |
|                           |             |                            |             | 4.3.21   |                |                          |                                  |                             |
| 2054713                   |             |                            |             | TRASFERIMENTI CORRENTI DA LEADERS PARTNERS DI<br>PROGETTO (ENTI DIVERSI) E DA AUTORITA' DI<br>PAGAMENTO P.I.C. INTERREG III - A 2000/2006<br>TRANSFRONTALIERO ADRIATICO. |                | 398.777,45               | 0,00                             | 398.777,45                  |
|                           |             |                            |             | PREVISIONE DEF. ESERCIZIO PRECEDENTE:  |                |                          |                                  |                             |
|                           |             |                            |             | CAP. RESIDUI:  | 2054713 / 2007 | 398.777,45               |                                  |                             |
|                           |             |                            |             | C.S. CONNESSI: 1083223 1083224   |                |                          |                                  |                             |

| R E G I O N E P U G L I A |             |             |             | ESERCIZIO FINANZIARIO 2013   |                 | STATO DI PREVISIONE DELLE ENTRATE |                                  | ALLEGATO 02                 |  |
|---------------------------|-------------|-------------|-------------|--|-----------------|-----------------------------------|----------------------------------|-----------------------------|--|
| NUMERO                    | T<br>I<br>T | C<br>A<br>T | U<br>P<br>B | DESCRIZIONE  | CAPITOLI        | RESIDUI<br>PRESUNTI<br>€          | PREVISIONI<br>DI COMPETENZA<br>€ | PREVISIONI<br>DI CASSA<br>€ |  |
|                           |             |             |             | 4.3.21   |                 |                                   |                                  |                             |  |
| 2054714                   |             |             |             | TRASFERIMENTI IN CONTO CAPITALE DA LEADERS PARTNERS DI PROGETTO (ENTI DIVERSI) E DA AUTORITA' DI PAGAMENTO P.I.C. INTERREG III - A 200/2006 TRANSFRONTALIERO ADRIATICO.  |                 | 13.355,70                         | 0,00                             | 13.355,70                   |  |
|                           |             |             |             | PREVISIONE DEF. ESERCIZIO PRECEDENTE:  |                 |                                   |                                  |                             |  |
|                           |             |             |             | CAP. RESIDUI:  | 2054714 / 2007  | 13.355,70                         |                                  |                             |  |
|                           |             |             |             | C.S. CONNESSI:   | 1083223 1083224 |                                   |                                  |                             |  |
|                           |             |             |             | 4.3.21   |                 |                                   |                                  |                             |  |
| 2054715                   |             |             |             | TRASFERIMENTO DAL M.E.F.- I.G.R.U.E. DELLE CONTROPARTITE PUBBLICHE NAZIONALI (FONDO DI ROTAZIONE L. 183/87) AFFERENTI LE ATTIVITA' DI CUI ALL'ASSE 1; ASSE 2; ASSE 3; ASSE 4 DEL P.O. COOPERAZIONE TERRITORIALE EUROPEA 2007/2013 GRECIA/ITALIA. |                 | 6.005.952,00                      | 2.345.036,00                     | 8.350.988,00                |  |
|                           |             |             |             | PREVISIONE DEF. ESERCIZIO PRECEDENTE:  |                 | 3.327.243,00                      |                                  |                             |  |
|                           |             |             |             | CAP. RESIDUI:  | 2054715 / 2010  | 126.647,67                        |                                  |                             |  |
|                           |             |             |             |  | 2054715 / 2009  | 2.552.061,33                      |                                  |                             |  |
|                           |             |             |             |  | 2054715 / 2012  | 3.327.243,00                      |                                  |                             |  |
|                           |             |             |             | C.S. CONNESSI:   | 1083400 1083410 |                                   |                                  |                             |  |
|                           |             |             |             | 4.3.21   |                 |                                   |                                  |                             |  |
| 2054716                   |             |             |             | TRASFERIMENTI CORRENTI DA REGIONE PACA - LEADERS PARTNERS DI PROGETTO - E DA M.E.F./I.G.R.U.E. - AUTORITA' RESPONSABILE PER L'ITALIA, RELATIVI AL PROGETTO "NOVAGRIMED" - P.O. "MEDITERRANEO F.E.S.R." -   |                 | 294.864,28                        | 0,00                             | 294.864,28                  |  |
|                           |             |             |             | PREVISIONE DEF. ESERCIZIO PRECEDENTE:  |                 |                                   |                                  |                             |  |
|                           |             |             |             | CAP. RESIDUI:  | 2054716 / 2009  | 294.864,28                        |                                  |                             |  |
|                           |             |             |             | C.S. CONNESSI:   | 1083237         |                                   |                                  |                             |  |

| R E G I O N E |             | P U G L I A |             | ESERCIZIO FINANZIARIO 2013  |            | STATO DI PREVISIONE DELLE ENTRATE |                                  | ALLEGATO 02                 |  |
|---------------|-------------|-------------|-------------|---|------------|-----------------------------------|----------------------------------|-----------------------------|--|
| NUMERO        | T<br>I<br>T | C<br>A<br>T | U<br>P<br>B | DESCRIZIONE CAPITOLI  |            | RESIDUI<br>PRESUNTI<br>€          | PREVISIONI<br>DI COMPETENZA<br>€ | PREVISIONI<br>DI CASSA<br>€ |  |
|               |             |             |             | 4 . 3 . 21  |            |                                   |                                  |                             |  |
| 2054720       |             |             |             | TRASFERIMENTI CORRENTI DAL MINISTERO DELL'ECONOMIA DI GRECIA, AUTORITA' DI GESTIONE DEL P.O. CTE GRECIA/ITALIA 2007/2013, RELATIVI ALLE SPESE DI CUI ALL'ASSE IV. |            | 0,00                              | 0,00                             | 0,00                        |  |
|               |             |             |             | PREVISIONE DEF. ESERCIZIO PRECEDENTE:   |            | 1.362.035,00                      |                                  |                             |  |
|               |             |             |             | C.S. CONNESSI: 1083533  |            |                                   |                                  |                             |  |
|               |             |             |             | 4 . 3 . 21  |            |                                   |                                  |                             |  |
| 2059905       |             |             |             | TRASFERIMENTO FONDI COMUNITARI PER ATTUAZIONE PROGRAMMA LEADER II   |            | 5.456.859,78                      | 0,00                             | 5.456.859,78                |  |
|               |             |             |             | PREVISIONE DEF. ESERCIZIO PRECEDENTE:   |            |                                   |                                  |                             |  |
|               |             |             |             | CAP. RESIDUI: 2059905 / 1998  |            | 5.456.859,78                      |                                  |                             |  |
|               |             |             |             | C.S. CONNESSI: 181020   |            |                                   |                                  |                             |  |
|               |             |             |             | 4 . 3 . 21  |            |                                   |                                  |                             |  |
| 2059906       |             |             |             | TRASFERIMENTO FONDI NAZIONALI PER ATTUAZIONE PROGRAMMA LEADER II  |            | 3.953.768,50                      | 0,00                             | 3.953.768,50                |  |
|               |             |             |             | PREVISIONE DEF. ESERCIZIO PRECEDENTE:   |            |                                   |                                  |                             |  |
|               |             |             |             | CAP. RESIDUI: 2059906 / 1998  |            | 1.370.809,77                      |                                  |                             |  |
|               |             |             |             | 2059906 / 1999  |            | 2.582.958,73                      |                                  |                             |  |
|               |             |             |             | C.S. CONNESSI: 181021   |            |                                   |                                  |                             |  |
|               |             |             |             | TOTALE U.P.B.   | 4 . 3 . 21 | 128.121.387,99                    | 2.345.036,00                     | 130.466.423,99              |  |

| R E G I O N E |             | P U G L I A |             | ESERCIZIO FINANZIARIO 2013   |  | STATO DI PREVISIONE DELLE ENTRATE |                                  | ALLEGATO 02                 |  |
|---------------|-------------|-------------|-------------|--|--|-----------------------------------|----------------------------------|-----------------------------|--|
| TITOLO        |             | 4           |             | ENTRATE DERIVANTI DA ALIENAZIONI, DA RISCOSSIONI DI CREDITI E DA TRASFERIMENTI IN CONTO CAPITALE DELL'U.E., DELLO STATO E DI ALTRI SOGGETTI  |  |                                   |                                  |                             |  |
| CATEGORIA     |             | 4 . 3       |             | ENTRATE DERIVANTI DA CONTRIBUTI ED ASSEGNAZIONI IN CONTO CAPITALE DELLA UNIONE EUROPEA, DELLO STATO E DI ALTRI SOGGETTI PER FUNZIONI PROPRIE   |  |                                   |                                  |                             |  |
| U.P.B.        |             | 4 . 3 . 22  |             | ASSEGNAZIONI PER L'ATTUAZIONE DEI PROGRAMMI OPERATIVI MINISTERIALI (POM) E PROGRAMMI OPERATIVI NAZIONALI (PON)   |  |                                   |                                  |                             |  |
| NUMERO        | T<br>I<br>T | C<br>A<br>T | U<br>P<br>B | DESCRIZIONE CAPITOLI   |  | RESIDUI<br>PRESUNTI<br>€          | PREVISIONI<br>DI COMPETENZA<br>€ | PREVISIONI<br>DI CASSA<br>€ |  |
|               |             |             | 4 . 3 . 22  |  |  |                                   |                                  |                             |  |
| 2053461       |             |             |             | ASSEGNAZIONE DEL MINISTERO ECONOMIA E FINANZE PER L'ATTUAZIONE DI INIZIATIVE DI ASSISTENZA TECNICA PREVISTE NEL PON ATAS 2000-2006.  |  | 0,00                              | 0,00                             | 0,00                        |  |
|               |             |             |             | PREVISIONE DEF. ESERCIZIO PRECEDENTE:  |  |                                   |                                  |                             |  |
|               |             |             |             | C.S. CONNESSI: 1090700   |  |                                   |                                  |                             |  |
|               |             |             | 4 . 3 . 22  |  |  |                                   |                                  |                             |  |
| 2057971       |             |             |             | TRASFERIMENTO FONDI PER ATTUAZIONE POM MISURA 2 CONCERNENTE IL PROGETTO DI RICERCA ANALISI E RAZIONALIZZAZIONE DEGLI INTERVENTI FITOSANITARI PER IL CONTROLLO DEI FITOFAGI DI COLTURE DI RILEVANTE INTERESSE ECONOMICO (LOTTAINNOVA) |  | 0,00                              | 0,00                             | 0,00                        |  |
|               |             |             |             | PREVISIONE DEF. ESERCIZIO PRECEDENTE:  |  |                                   |                                  |                             |  |
|               |             |             |             | C.S. CONNESSI: 114161  |  |                                   |                                  |                             |  |
|               |             |             | 4 . 3 . 22  |  |  |                                   |                                  |                             |  |
| 2057972       |             |             |             | TRASFERIMENTO FONDI PER ATTUAZIONE POM MISURA 2 CONCERNENTE IL PROGETTO DI RICERCA OTTIMIZZAZIONE DELL'USO DELLE RISORSE IDRICHE CONVENZIONALI E NON IN SISTEMI COLTURALI SOSTENIBILI (OTRIS)  |  | 0,00                              | 0,00                             | 0,00                        |  |
|               |             |             |             | PREVISIONE DEF. ESERCIZIO PRECEDENTE:  |  |                                   |                                  |                             |  |
|               |             |             |             | C.S. CONNESSI: 114162  |  |                                   |                                  |                             |  |



| R E G I O N E |             | P U G L I A |             | ESERCIZIO FINANZIARIO 2013   |                 | STATO DI PREVISIONE DELLE ENTRATE |                                  | ALLEGATO 02                 |  |
|---------------|-------------|-------------|-------------|--|-----------------|-----------------------------------|----------------------------------|-----------------------------|--|
| NUMERO        | T<br>I<br>T | C<br>A<br>T | U<br>P<br>B | D E S C R I Z I O N E  | C A P I T O L I | RESIDUI<br>PRESUNTI<br>€          | PREVISIONI<br>DI COMPETENZA<br>€ | PREVISIONI<br>DI CASSA<br>€ |  |
|               |             |             |             | 4.3.22   |                 |                                   |                                  |                             |  |
| 2057975       |             |             |             | TRASFERIMENTO FONDI PER ATTUAZIONE POM MISURA 2 CONCERNENTE IL PROGETTO DI RICERCA RACCOLTA MECCANICA DI UVE DA VINO IN AMBIENTI MERIDIONALI E INSULARI ITALIANI (RACCMECC)  |                 | 0,00                              | 0,00                             | 0,00                        |  |
|               |             |             |             | <b>PREVISIONE DEF. ESERCIZIO PRECEDENTE:</b>   |                 |                                   |                                  |                             |  |
|               |             |             |             | <b>C.S. CONNESSI: 114165</b>   |                 |                                   |                                  |                             |  |
|               |             |             |             | 4.3.22   |                 |                                   |                                  |                             |  |
| 2057995       |             |             |             | TRASFERIMENTO DI FONDI PER ATTUAZIONE POM MIS. 2 CONCERNENTE IL PROGETTO DI RICERCA: QUALIFICAZIONE DEL PRODOTTO C. GALLINA (VONGOLA COMUNE) DELLA FASCIA COSTIERA MOLISE-PUGLIA SETTENTRIONALE FINALIZZATA ALL'OTTENIMENTO DI UN MARCHIO DI QUALITA'. |                 | 0,00                              | 0,00                             | 0,00                        |  |
|               |             |             |             | <b>PREVISIONE DEF. ESERCIZIO PRECEDENTE:</b>   |                 |                                   |                                  |                             |  |
|               |             |             |             | <b>C.S. CONNESSI: 114190</b>   |                 |                                   |                                  |                             |  |
|               |             |             |             | 4.3.22   |                 |                                   |                                  |                             |  |
| 2057996       |             |             |             | TRASFERIMENTO DI FONDI PER ATTUAZIONE POM MIS. 2 CONCERNENTE IL PROGETTO DI RICERCA: RIDUZIONE DEL COSTO DI PRODUZIONE, MIGLIORAMENTO DELLA QUALITA' E TUTELA DELL'AMBIENTE NELLA FILIERA OLIVICOLA-OLEARIA.   |                 | 0,00                              | 0,00                             | 0,00                        |  |
|               |             |             |             | <b>PREVISIONE DEF. ESERCIZIO PRECEDENTE:</b>   |                 |                                   |                                  |                             |  |
|               |             |             |             | <b>C.S. CONNESSI: 114191</b>   |                 |                                   |                                  |                             |  |
|               |             |             |             | 4.3.22   |                 |                                   |                                  |                             |  |
| 2057997       |             |             |             | TRASFERIMENTO DI FONDI PER ATTUAZIONE POM MIS. 2 CONCERNENTE IL PROGETTO DI RICERCA: VALORIZZAZIONE INDUSTRIALE DEL POMODORINO (CHERRY TOMATO).  |                 | 0,00                              | 0,00                             | 0,00                        |  |
|               |             |             |             | <b>PREVISIONE DEF. ESERCIZIO PRECEDENTE:</b>   |                 |                                   |                                  |                             |  |
|               |             |             |             | <b>C.S. CONNESSI: 114192</b>   |                 |                                   |                                  |                             |  |

| R E G I O N E P U G L I A |             |             | ESERCIZIO FINANZIARIO 2013 |                       | STATO DI PREVISIONE DELLE ENTRATE |                          | ALLEGATO 02                      |                             |
|---------------------------|-------------|-------------|----------------------------|-----------------------|-----------------------------------|--------------------------|----------------------------------|-----------------------------|
| NUMERO                    | T<br>I<br>T | C<br>A<br>T | U<br>P<br>B                | D E S C R I Z I O N E | C A P I T O L I                   | RESIDUI<br>PRESUNTI<br>€ | PREVISIONI<br>DI COMPETENZA<br>€ | PREVISIONI<br>DI CASSA<br>€ |
|                           |             |             |                            | TOTALE U.P.B.         | 4 . 3 . 22                        | 0,00                     | 0,00                             | 0,00                        |

| R E G I O N E |             | P U G L I A |             | ESERCIZIO FINANZIARIO 2013  |                | STATO DI PREVISIONE DELLE ENTRATE |                                  | ALLEGATO 02                 |  |
|---------------|-------------|-------------|-------------|---|----------------|-----------------------------------|----------------------------------|-----------------------------|--|
| TITOLO        |             | 4           |             | ENTRATE DERIVANTI DA ALIENAZIONI, DA RISCOSSIONI DI CREDITI E DA TRASFERIMENTI IN CONTO CAPITALE DELL'U.E., DELLO STATO E DI ALTRI SOGGETTI   |                |                                   |                                  |                             |  |
| CATEGORIA     |             | 4 . 3       |             | ENTRATE DERIVANTI DA CONTRIBUTI ED ASSEGNAZIONI IN CONTO CAPITALE DELLA UNIONE EUROPEA, DELLO STATO E DI ALTRI SOGGETTI PER FUNZIONI PROPRIE  |                |                                   |                                  |                             |  |
| U.P.B.        |             | 4 . 3 . 23  |             | ASSEGNAZIONI STATALI PER L'ATTUAZIONE DELL'INTESA ISTITUZIONALE DI PROGRAMMA  |                |                                   |                                  |                             |  |
| NUMERO        | T<br>I<br>T | C<br>A<br>T | U<br>P<br>B | D E S C R I Z I O N E C A P I T O L I   |                | RESIDUI<br>PRESUNTI<br>€          | PREVISIONI<br>DI COMPETENZA<br>€ | PREVISIONI<br>DI CASSA<br>€ |  |
|               |             |             |             | 4 . 3 . 23  |                |                                   |                                  |                             |  |
| 2032329       |             |             |             | ACCORDO DI PROGRAMMA QUADRO -RICERCA SCIENTIFICA-<br>II ATTO INTEGRATIVO. ENTRATE DELLO STATO PER<br>ASSEGNAZIONI DI CUI ALLA DELIBERA CIPE N.20/04   |                | 15.000.000,00                     | 0,00                             | 15.000.000,00               |  |
|               |             |             |             | PREVISIONE DEF. ESERCIZIO PRECEDENTE:   |                |                                   |                                  |                             |  |
|               |             |             |             | CAP. RESIDUI:   | 2032329 / 2007 | 15.000.000,00                     |                                  |                             |  |
|               |             |             |             | 4 . 3 . 23  |                |                                   |                                  |                             |  |
| 2032331       |             |             |             | TRASFERIMENTO DALLO STATO PER L'ATTUAZIONE<br>DELL'ACCORDO DI PROGRAMMA QUADRO -POLITICHE<br>GIOVANILI-. DELIBERA CIPE N.20/04  |                | 4.000.000,00                      | 0,00                             | 4.000.000,00                |  |
|               |             |             |             | PREVISIONE DEF. ESERCIZIO PRECEDENTE:   |                |                                   |                                  |                             |  |
|               |             |             |             | CAP. RESIDUI:   | 2032331 / 2007 | 4.000.000,00                      |                                  |                             |  |
|               |             |             |             | 4 . 3 . 23  |                |                                   |                                  |                             |  |
| 2032332       |             |             |             | INTESA ISTITUZIONALE DI PROGRAMMA STATO -REGIONE<br>PUGLIA ACCORDO DI PROGRAMMA QUADRO "POLITICHE<br>GIOVANILI" - SECONDO ATTO INTEGRATIVO. ENTRATE<br>DALLO STATO PER ASSEGNAZIONI DI CUI ALLA LEGGE<br>NUMERO 248/06. |                | 8.376.000,00                      | 0,00                             | 8.376.000,00                |  |
|               |             |             |             | PREVISIONE DEF. ESERCIZIO PRECEDENTE:   |                |                                   |                                  |                             |  |
|               |             |             |             | CAP. RESIDUI:   | 2032332 / 2008 | 8.376.000,00                      |                                  |                             |  |

| R E G I O N E P U G L I A |             |             |             | ESERCIZIO FINANZIARIO 2013  |                | STATO DI PREVISIONE DELLE ENTRATE |                                  | ALLEGATO 02                 |  |
|---------------------------|-------------|-------------|-------------|---|----------------|-----------------------------------|----------------------------------|-----------------------------|--|
| NUMERO                    | T<br>I<br>T | C<br>A<br>T | U<br>P<br>B | DESCRIZIONE CAPITOLI  |                | RESIDUI<br>PRESUNTI<br>€          | PREVISIONI<br>DI COMPETENZA<br>€ | PREVISIONI<br>DI CASSA<br>€ |  |
|                           |             |             |             | 4.3.23  |                |                                   |                                  |                             |  |
| 2032333                   |             |             |             | TRASFERIMENTO DALLO STATO PER L'ATTUAZIONE<br>DELL'ACCORDO DI PROGRAMMA QUADRO "SVILUPPO<br>LOCALE" - DELIBERA CIPE N.20/04 |                | 9.029.258,06                      | 0,00                             | 9.029.258,06                |  |
|                           |             |             |             | PREVISIONE DEF. ESERCIZIO PRECEDENTE:   |                |                                   |                                  |                             |  |
|                           |             |             |             | CAP. RESIDUI:   | 2032333 / 2007 | 9.029.258,06                      |                                  |                             |  |

| R E G I O N E |             | P U G L I A |             | ESERCIZIO FINANZIARIO 2013  |         | STATO DI PREVISIONE DELLE ENTRATE |                          | ALLEGATO 02                      |                             |
|---------------|-------------|-------------|-------------|---|---------|-----------------------------------|--------------------------|----------------------------------|-----------------------------|
| NUMERO        | T<br>I<br>T | C<br>A<br>T | U<br>P<br>B | DESCRIZIONE CAPITOLI  |         |                                   | RESIDUI<br>PRESUNTI<br>€ | PREVISIONI<br>DI COMPETENZA<br>€ | PREVISIONI<br>DI CASSA<br>€ |
|               |             |             |             | 4.3.23  |         |                                   |                          |                                  |                             |
| 2032334       |             |             |             | TRASFERIMENTI DALLO STATO PER GLI INTERVENTI<br>PREVISTI DA ACCORDI DI PROGRAMMA QUADRO |         |                                   | 7.562.631,20             | 0,00                             | 7.562.631,20                |
|               |             |             |             | PREVISIONE DEF. ESERCIZIO PRECEDENTE:   |         |                                   | 58.262.631,20            |                                  |                             |
|               |             |             |             | CAP. RESIDUI: 2032334 / 2012  |         |                                   | 7.562.631,20             |                                  |                             |
|               |             |             |             | C.S. CONNESSI:  | 1140102 | 1140103                           | 1140104                  |                                  |                             |
|               |             |             |             |   | 1140105 | 1140402                           | 1140403                  |                                  |                             |
|               |             |             |             |   | 1140404 | 1140405                           | 1140406                  |                                  |                             |
|               |             |             |             |   | 1140407 | 1140408                           | 1140409                  |                                  |                             |
|               |             |             |             |   | 1140410 | 1140411                           | 1140601                  |                                  |                             |
|               |             |             |             |   | 1140901 | 1140902                           | 1140905                  |                                  |                             |
|               |             |             |             |   | 1141011 | 1141012                           | 1141013                  |                                  |                             |
|               |             |             |             |   | 1141014 | 1141015                           | 1141016                  |                                  |                             |
|               |             |             |             |   | 1141017 | 1141018                           | 1141024                  |                                  |                             |
|               |             |             |             |   | 1141025 | 1141026                           | 1141027                  |                                  |                             |
|               |             |             |             |   | 1141028 | 1141036                           | 1141037                  |                                  |                             |
|               |             |             |             |   | 1141038 | 1141042                           | 1141051                  |                                  |                             |
|               |             |             |             |   | 1141058 | 1141059                           | 1141060                  |                                  |                             |
|               |             |             |             |   | 1141061 | 1141103                           | 1141104                  |                                  |                             |
|               |             |             |             |   | 1141201 | 1141902                           | 1142001                  |                                  |                             |
|               |             |             |             |   | 1142002 | 1142003                           | 1142004                  |                                  |                             |
|               |             |             |             |   | 1142005 | 1142006                           | 1142007                  |                                  |                             |
|               |             |             |             |   | 1142008 | 1143015                           | 1143025                  |                                  |                             |
|               |             |             |             |   | 1143035 | 1143045                           | 1143055                  |                                  |                             |
|               |             |             |             |   | 1143065 | 1143075                           | 1143076                  |                                  |                             |
|               |             |             |             |   | 1143079 | 1143200                           | 1143201                  |                                  |                             |
|               |             |             |             |   | 1143202 | 1144210                           | 1144220                  |                                  |                             |
|               |             |             |             |   | 1144230 | 1145041                           | 1145042                  |                                  |                             |
|               |             |             |             |   | 1145043 | 1145044                           | 1146031                  |                                  |                             |
|               |             |             |             |   | 1146032 | 1146033                           | 1146034                  |                                  |                             |
|               |             |             |             |   | 1146035 | 1146036                           | 1147201                  |                                  |                             |
|               |             |             |             |   | 1147202 | 1148001                           | 1148002                  |                                  |                             |
|               |             |             |             |   | 1148003 | 1148004                           | 1148005                  |                                  |                             |
|               |             |             |             |   | 1148102 | 1148103                           | 1148132                  |                                  |                             |

| R E G I O N E P U G L I A |             |             | ESERCIZIO FINANZIARIO 2013 |  |                       | STATO DI PREVISIONE DELLE ENTRATE |                                  |                             | ALLEGATO 02 |  |  |  |
|---------------------------|-------------|-------------|----------------------------|--|-----------------------|-----------------------------------|----------------------------------|-----------------------------|-------------|--|--|--|
| NUMERO                    | T<br>I<br>T | C<br>A<br>T | U<br>P<br>B                | D E S C R I Z I O N E  | C A P I T O L I       | RESIDUI<br>PRESUNTI<br>€          | PREVISIONI<br>DI COMPETENZA<br>€ | PREVISIONI<br>DI CASSA<br>€ |             |  |  |  |
|                           |             |             |                            | 1148141  | 1148143 1148201       |                                   |                                  |                             |             |  |  |  |
|                           |             |             |                            | 1148303  | 1148603 1148604       |                                   |                                  |                             |             |  |  |  |
|                           |             |             |                            | 1148703  | 1148901 1149101       |                                   |                                  |                             |             |  |  |  |
|                           |             |             |                            | 1149201  | 1149202 1149203       |                                   |                                  |                             |             |  |  |  |
|                           |             |             |                            | 1149301  | 1149302 1149401       |                                   |                                  |                             |             |  |  |  |
|                           |             |             |                            | <b>4.3.23</b>  |                       |                                   |                                  |                             |             |  |  |  |
| 2032371                   |             |             |                            | INTESA ISTITUZIONALE DI PROGRAMMA STATO - REGIONE PUGLIA. ACCORDO DI PROGRAMMA QUADRO SVILUPPO LOCALE . ENTRATE DALLO STATO PER ASSEGNAZIONI DI CUI ALLA DEL. CIPE N. 142/1999 |                       | 6.498.831,21                      | 0,00                             | 6.498.831,21                |             |  |  |  |
|                           |             |             |                            | <b>PREVISIONE DEF. ESERCIZIO PRECEDENTE:</b>   |                       |                                   |                                  |                             |             |  |  |  |
|                           |             |             |                            | <b>CAP. RESIDUI:</b>   | <b>2032371 / 2006</b> | 5.852.960,39                      |                                  |                             |             |  |  |  |
|                           |             |             |                            |  | <b>2032371 / 2008</b> | 645.870,82                        |                                  |                             |             |  |  |  |
|                           |             |             |                            | <b>4.3.23</b>  |                       |                                   |                                  |                             |             |  |  |  |
| 2032372                   |             |             |                            | INTESA ISTITUZIONALE DI PROGRAMMA STATO - REGIONE PUGLIA. ACCORDO DI PROGRAMMA QUADRO SVILUPPO LOCALE . ENTRATE DALLO STATO PER ASSEGNAZIONI DI CUI ALLA DEL. CIPE N. 84/2000  |                       | 112.336,18                        | 0,00                             | 112.336,18                  |             |  |  |  |
|                           |             |             |                            | <b>PREVISIONE DEF. ESERCIZIO PRECEDENTE:</b>   |                       |                                   |                                  |                             |             |  |  |  |
|                           |             |             |                            | <b>CAP. RESIDUI:</b>   | <b>2032372 / 2008</b> | 112.336,18                        |                                  |                             |             |  |  |  |

| R E G I O N E |             | P U G L I A |             | ESERCIZIO FINANZIARIO 2013  |                | STATO DI PREVISIONE DELLE ENTRATE |                                  | ALLEGATO 02                 |  |
|---------------|-------------|-------------|-------------|---|----------------|-----------------------------------|----------------------------------|-----------------------------|--|
| NUMERO        | T<br>I<br>T | C<br>A<br>T | U<br>P<br>B | DESCRIZIONE CAPITOLI  |                | RESIDUI<br>PRESUNTI<br>€          | PREVISIONI<br>DI COMPETENZA<br>€ | PREVISIONI<br>DI CASSA<br>€ |  |
|               |             |             |             | 4.3.23  |                |                                   |                                  |                             |  |
| 2032373       |             |             |             | INTESA ISTITUZIONALE DI PROGRAMMA STATO - REGIONE PUGLIA. ACCORDO DI PROGRAMMA QUADRO SVILUPPO LOCALE . ENTRATE DALLO STATO PER ASSEGNAZIONI DI CUI ALLA DEL. CIPE N. 138/2000  |                | 68.867.670,50                     | 0,00                             | 68.867.670,50               |  |
|               |             |             |             | PREVISIONE DEF. ESERCIZIO PRECEDENTE:   |                |                                   |                                  |                             |  |
|               |             |             |             | CAP. RESIDUI:   | 2032373 / 2006 | 20.000.000,00                     |                                  |                             |  |
|               |             |             |             |   | 2032373 / 2005 | 46.142.489,66                     |                                  |                             |  |
|               |             |             |             |   | 2032373 / 2008 | 850.000,00                        |                                  |                             |  |
|               |             |             |             |   | 2032373 / 2002 | 1.875.180,84                      |                                  |                             |  |
|               |             |             |             | 4.3.23  |                |                                   |                                  |                             |  |
| 2032374       |             |             |             | RIPARTIZIONE RISORSE PER INTERVENTI AREE SOTTOUTILIZZATE - DELIBERA CIPE DEL 12/11/2003 N. 83 QUOTA B 1.1 - PROGETTO DI PROMOZIONE E DIFFUSIONE DELL'ARTE CONTEMPORANEA E LA VALORIZZAZIONE ARCHITETTONICA ED URBANISTICA NELLE REGIONI DEL SUD ITALIA. |                | 0,00                              | 0,00                             | 0,00                        |  |
|               |             |             |             | PREVISIONE DEF. ESERCIZIO PRECEDENTE:   |                |                                   |                                  |                             |  |
|               |             |             |             | C.S. CONNESSI: 813040   |                |                                   |                                  |                             |  |
|               |             |             |             | 4.3.23  |                |                                   |                                  |                             |  |
| 2032377       |             |             |             | INTESA ISTITUZIONALE DI PROGRAMMA STATO-REGIONE PUGLIA. ACCORDO DI PROGRAMMA QUADRO SVILUPPO LOCALE . ATTO INTEGRATIVO 2. ENTRATE DALLO STATO PER ASSEGNAZIONI DI CUI ALLA DEL. CIPE N. 20/04.  |                | 32.788.886,73                     | 0,00                             | 32.788.886,73               |  |
|               |             |             |             | PREVISIONE DEF. ESERCIZIO PRECEDENTE:   |                |                                   |                                  |                             |  |
|               |             |             |             | CAP. RESIDUI:   | 2032377 / 2006 | 32.788.886,73                     |                                  |                             |  |

| R E G I O N E P U G L I A |             |             |             | ESERCIZIO FINANZIARIO 2013   | STATO DI PREVISIONE DELLE ENTRATE | ALLEGATO                         | 02                          |
|---------------------------|-------------|-------------|-------------|--|-----------------------------------|----------------------------------|-----------------------------|
| NUMERO                    | T<br>I<br>T | C<br>A<br>T | U<br>P<br>B | D E S C R I Z I O N E C A P I T O L I  | RESIDUI<br>PRESUNTI<br>€          | PREVISIONI<br>DI COMPETENZA<br>€ | PREVISIONI<br>DI CASSA<br>€ |
|                           |             |             |             | 4. 3 .23   |                                   |                                  |                             |
| 2032378                   |             |             |             | INTESA ISTITUZIONALE DI PROGRAMMA STATO - REGIONE PUGLIA. ACCORDO DI PROGRAMMA QUADRO "SVILUPPO LOCALE". 3° ATTO INTEGRATIVO . ENTRATE DALLO STATO PER ASSEGNAZIONI DI CUI ALLA DEL. CIPE N. 35/05.<br><br>PREVISIONE DEF. ESERCIZIO PRECEDENTE: | 11.500.000,00                     | 0,00                             | 11.500.000,00               |
|                           |             |             |             | CAP. RESIDUI: 2032378 / 2006   | 11.500.000,00                     |                                  |                             |
|                           |             |             |             | 4. 3 .23   |                                   |                                  |                             |
| 2032379                   |             |             |             | INTESA ISTITUZIONALE DI PROGRAMMA STATO - REGIONE PUGLIA. ACCORDO DI PROGRAMMA QUADRO "CITTA'". ENTRATE DALLO STATO PER ASSEGNAZIONI DI CUI ALLA DEL. CIPE N. 20/04.<br><br>PREVISIONE DEF. ESERCIZIO PRECEDENTE:                                | 13.900.000,00                     | 0,00                             | 13.900.000,00               |
|                           |             |             |             | CAP. RESIDUI: 2032379 / 2007   | 13.900.000,00                     |                                  |                             |
|                           |             |             |             | 4. 3 .23   |                                   |                                  |                             |
| 2032381                   |             |             |             | INTESA ISTITUZIONALE DI PROGRAMMA STATO-REGIONE PUGLIA ACCORDO DI PROGRAMMA QUADRO BENI CULTURALI ENTRATE DALLO STATO PER ASSEGNAZIONI DI CUI ALLA DELIB. CIPE N. 142/99.<br><br>PREVISIONE DEF. ESERCIZIO PRECEDENTE:                           | 0,00                              | 0,00                             | 0,00                        |
|                           |             |             |             | 4. 3 .23   |                                   |                                  |                             |
| 2032382                   |             |             |             | INTESA ISTITUZIONALE DI PROGRAMMA STATO-REGIONE PUGLIA ACCORDO DI PROGRAMMA QUADRO BENI CULTURALI ENTRATE DALLO STATO PER ASSEGNAZIONI DI CUI ALLA DELIB. CIPE N. 84/2000.<br><br>PREVISIONE DEF. ESERCIZIO PRECEDENTE:                          | 36.766.095,35                     | 0,00                             | 36.766.095,35               |
|                           |             |             |             | CAP. RESIDUI: 2032382 / 2004   | 36.766.095,35                     |                                  |                             |



| R E G I O N E |             | P U G L I A |             | ESERCIZIO FINANZIARIO 2013  |                | STATO DI PREVISIONE DELLE ENTRATE |                                  | ALLEGATO 02                 |  |
|---------------|-------------|-------------|-------------|---|----------------|-----------------------------------|----------------------------------|-----------------------------|--|
| NUMERO        | T<br>I<br>T | C<br>A<br>T | U<br>P<br>B | DESCRIZIONE CAPITOLI  |                | RESIDUI<br>PRESUNTI<br>€          | PREVISIONI<br>DI COMPETENZA<br>€ | PREVISIONI<br>DI CASSA<br>€ |  |
|               |             |             |             | 4.3.23  |                |                                   |                                  |                             |  |
| 2032383       |             |             |             | INTESA ISTITUZIONALE DI PROGRAMMA STATO-REGIONE PUGLIA ACCORDO DI PROGRAMMA QUADRO BENI CULTURALI ENTRATE DALLO STATO PER ASSEGNAZIONI DI CUI ALLA DELIB. CIPE N. 138/00.                                     |                | 44.634.000,00                     | 0,00                             | 44.634.000,00               |  |
|               |             |             |             | PREVISIONE DEF. ESERCIZIO PRECEDENTE:   |                |                                   |                                  |                             |  |
|               |             |             |             | CAP. RESIDUI:   | 2032383 / 2004 | 44.634.000,00                     |                                  |                             |  |
|               |             |             |             | 4.3.23  |                |                                   |                                  |                             |  |
| 2032384       |             |             |             | INTESA ISTITUZIONALE DI PROGRAMMA STATO-REGIONE PUGLIA. ACCORDO DI PROGRAMMA QUADRO BENI ED ATTIVITA' CULTURALI . ATTO INTEGRATIVO 2. ENTRATE DALLO STATO PER ASSEGNAZIONI DI CUI ALLA DEL. CIPE N. 20/04.    |                | 9.043.717,64                      | 0,00                             | 9.043.717,64                |  |
|               |             |             |             | PREVISIONE DEF. ESERCIZIO PRECEDENTE:   |                |                                   |                                  |                             |  |
|               |             |             |             | CAP. RESIDUI:   | 2032384 / 2006 | 9.043.717,64                      |                                  |                             |  |
|               |             |             |             | 4.3.23  |                |                                   |                                  |                             |  |
| 2032385       |             |             |             | INTESA ISTITUZIONALE DI PROGRAMMA STATO-REGIONE PUGLIA. ACCORDO DI PROGRAMMA QUADRO "BENI ED ATTIVITA' CULTURALI". III ATTO INTEGRATIVO. ENTRATE DALLO STATO PER ASSEGNAZIONI DI CUI ALLA DEL. CIPE N. 35/05. |                | 13.500.000,00                     | 0,00                             | 13.500.000,00               |  |
|               |             |             |             | PREVISIONE DEF. ESERCIZIO PRECEDENTE:   |                |                                   |                                  |                             |  |
|               |             |             |             | CAP. RESIDUI:   | 2032385 / 2007 | 13.500.000,00                     |                                  |                             |  |

| R E G I O N E |             | P U G L I A |             | ESERCIZIO FINANZIARIO 2013  |  | STATO DI PREVISIONE DELLE ENTRATE |                                  | ALLEGATO 02                 |  |
|---------------|-------------|-------------|-------------|---|--|-----------------------------------|----------------------------------|-----------------------------|--|
| NUMERO        | T<br>I<br>T | C<br>A<br>T | U<br>P<br>B | DESCRIZIONE CAPITOLI  |  | RESIDUI<br>PRESUNTI<br>€          | PREVISIONI<br>DI COMPETENZA<br>€ | PREVISIONI<br>DI CASSA<br>€ |  |
|               |             |             |             | 4. 3 .23  |  |                                   |                                  |                             |  |
| 2032387       |             |             |             | INTESA ISTITUZIONALE DI PROGRAMMA STATO-REGIONE PUGLIA. ACCORDO DI PROGRAMMA QUADRO "BENI ED ATTIVITA' CULTURALI". IV ATTO INTEGRATIVO. ENTRATE DALLO STATO PER ASSEGNAZIONI DI CUI ALLA DEL. CIPE N. 3/06. |  | 20.000.000,00                     | 0,00                             | 20.000.000,00               |  |
|               |             |             |             | PREVISIONE DEF. ESERCIZIO PRECEDENTE:   |  |                                   |                                  |                             |  |
|               |             |             |             | CAP. RESIDUI: 2032387 / 2008  |  | 20.000.000,00                     |                                  |                             |  |
|               |             |             |             | 4. 3 .23  |  |                                   |                                  |                             |  |
| 2032388       |             |             |             | TRASFERIMENTO DALLO STATO OER L'ATTUAZIONE DELL'ACCORDO DI PROGRAMMA QUADRO "STUDI DI FATTIBILITA'". DELIBERA CIPE N. 35/05.  |  | 6.000.000,00                      | 0,00                             | 6.000.000,00                |  |
|               |             |             |             | PREVISIONE DEF. ESERCIZIO PRECEDENTE:   |  |                                   |                                  |                             |  |
|               |             |             |             | CAP. RESIDUI: 2032388 / 2008  |  | 5.750.000,00                      |                                  |                             |  |
|               |             |             |             | 2032388 / 2009  |  | 250.000,00                        |                                  |                             |  |
|               |             |             |             | 4. 3 .23  |  |                                   |                                  |                             |  |
| 2032389       |             |             |             | TRASFERIMENTO DALLO STATO PER L'ATTUAZIONE DELL'ACCORDO DI PROGRAMMA QUADRO "SVILIPPO DELL'INDUSTRIA AUDIOVISIVA NEL MEZZOGIORNO" - 1° ATTO INTEGRATIVO. DELIBERA CIPE N. 20/2004                           |  | 6.000.000,00                      | 0,00                             | 6.000.000,00                |  |
|               |             |             |             | PREVISIONE DEF. ESERCIZIO PRECEDENTE:   |  |                                   |                                  |                             |  |
|               |             |             |             | CAP. RESIDUI: 2032389 / 2007  |  | 6.000.000,00                      |                                  |                             |  |
|               |             |             |             | 4. 3 .23  |  |                                   |                                  |                             |  |
| 2032390       |             |             |             | DELIBERA CIPE N.36 DEL 3/05/2002. QUOTA PARTE DEI FONDI ASSEGNATI PER INTERVENTI URGENTI A STRALCIO DEL SETTORE DEL CICLO INTEGRATO DELL'ACQUA.   |  | 0,00                              | 0,00                             | 0,00                        |  |
|               |             |             |             | PREVISIONE DEF. ESERCIZIO PRECEDENTE:   |  |                                   |                                  |                             |  |
|               |             |             |             | C.S. CONNESSI: 1142010  |  |                                   |                                  |                             |  |

| R E G I O N E |             | P U G L I A |             | ESERCIZIO FINANZIARIO 2013  |  | STATO DI PREVISIONE DELLE ENTRATE |                                  | ALLEGATO 02                 |  |
|---------------|-------------|-------------|-------------|---|--|-----------------------------------|----------------------------------|-----------------------------|--|
| NUMERO        | T<br>I<br>T | C<br>A<br>T | U<br>P<br>B | DESCRIZIONE CAPITOLI  |  | RESIDUI<br>PRESUNTI<br>€          | PREVISIONI<br>DI COMPETENZA<br>€ | PREVISIONI<br>DI CASSA<br>€ |  |
|               |             |             |             | 4.3.23  |  |                                   |                                  |                             |  |
| 2032392       |             |             |             | FONDO PER LE AREE SOTTOUTILIZZATE (F.A.S.).<br>PREMIALITA' DEL. CIPE N. 17/03 PUNTO 1.2.4<br>LETTERA A). ENTRATE DALLO STATO A VALERE SULLA<br>DEL. CIPE N. 181/06.   |  | 34.711,11                         | 0,00                             | 34.711,11                   |  |
|               |             |             |             | PREVISIONE DEF. ESERCIZIO PRECEDENTE:   |  |                                   |                                  |                             |  |
|               |             |             |             | CAP. RESIDUI: 2032392 / 2009  |  | 34.711,11                         |                                  |                             |  |
|               |             |             |             | 4.3.23  |  |                                   |                                  |                             |  |
| 2032394       |             |             |             | ASSEGNAZIONE STATALE PER L'ATTUAZIONE DELLA<br>DELIBERA CIPE N. 17/2003 RIPARTIZIONE DELLE<br>RISORSE PER INTERVENTI NELLE AREE SOTTOUTILIZZATE<br>- RIFINANZIAMENTO L.208/98 TRIENNIO 2003/2005<br>PUNTO 1.2.3. FINANZIAMENTO DELLE SPESE NECESSARIE<br>ALL'IMMEDIATO AVVIO DELLE ATTIVITÀ DI ASSISTENZA<br>TECNICA E SUPPORTO AL PIANO DI MONITORAGGIO<br>(TABELLA C) |  | 0,00                              | 0,00                             | 0,00                        |  |
|               |             |             |             | PREVISIONE DEF. ESERCIZIO PRECEDENTE:   |  |                                   |                                  |                             |  |
|               |             |             |             | C.S. CONNESSI: 1082010  |  |                                   |                                  |                             |  |
|               |             |             |             | 4.3.23  |  |                                   |                                  |                             |  |
| 2032403       |             |             |             | FONDO PER LE AREE SOTTOUTILIZZATE (F.A.S.).<br>PREMIALITA' REGIONALE DEL. CIPE N. 20/04 PUNTO<br>1.2 LETTERA B). ENTRATE DALLO STATO A VALERE<br>SULLA DEL. CIPE N. 162/06.   |  | 0,00                              | 0,00                             | 0,00                        |  |
|               |             |             |             | PREVISIONE DEF. ESERCIZIO PRECEDENTE:   |  |                                   |                                  |                             |  |

| R E G I O N E P U G L I A |             |             |             | ESERCIZIO FINANZIARIO 2013  | STATO DI PREVISIONE DELLE ENTRATE | ALLEGATO                         | 02                          |
|---------------------------|-------------|-------------|-------------|---|-----------------------------------|----------------------------------|-----------------------------|
| NUMERO                    | T<br>I<br>T | C<br>A<br>T | U<br>P<br>B | D E S C R I Z I O N E C A P I T O L I   | RESIDUI<br>PRESUNTI<br>€          | PREVISIONI<br>DI COMPETENZA<br>€ | PREVISIONI<br>DI CASSA<br>€ |
|                           |             |             |             | 4. 3 .23  |                                   |                                  |                             |
| 2032415                   |             |             |             | INTESA ISTITUZIONALE DI PROGRAMMA -<br>DELIBERAZIONI CIPE A VALERE SUL FONDO PER LO<br>SVILUPPO E COESIONE 2007/2013  | 1.309.901.406,71                  | 0,00                             | 1.309.901.406,71            |
|                           |             |             |             | PREVISIONE DEF. ESERCIZIO PRECEDENTE:   | 1.533.466.046,71                  |                                  |                             |
|                           |             |             |             | CAP. RESIDUI: 2032415 / 2012  | 1.309.901.406,71                  |                                  |                             |
|                           |             |             |             | C.S. CONNESSI: 1147010 1147020 1147030  |                                   |                                  |                             |
|                           |             |             |             | 1147040 1147050 1147060   |                                   |                                  |                             |
|                           |             |             |             | 1147070 1147080 1147090   |                                   |                                  |                             |
|                           |             |             |             | 1147095   |                                   |                                  |                             |
|                           |             |             |             | 4. 3 .23  |                                   |                                  |                             |
| 2033419                   |             |             |             | FINANZIAMENTO DI PARTE STATALE DEL PROGETTO PER<br>LO SVILUPPO DEI SERVIZI DI E-GOVERNMENT SULLA<br>PIATTAFORMA DIGITALE TERRESTRE "PUGLIA - TGOV".<br>LEGGE 3/2003 ART. 27.                      | 0,00                              | 0,00                             | 0,00                        |
|                           |             |             |             | PREVISIONE DEF. ESERCIZIO PRECEDENTE:   |                                   |                                  |                             |
|                           |             |             |             | 4. 3 .23  |                                   |                                  |                             |
| 2051500                   |             |             |             | INTESA ISTITUZIONALE DI PROGRAMMA STATO - REGIONE<br>PUGLIA. ACCORDO DI PROGRAMMA QUADRO "CITTA'" - I<br>ATTO INTEGRATIVO. ENTRATE DALLO STATO PER<br>ASSEGNAZIONI DI CUI ALLA DEL. CIPE N. 3/06. | 10.000.000,00                     | 0,00                             | 10.000.000,00               |
|                           |             |             |             | PREVISIONE DEF. ESERCIZIO PRECEDENTE:   |                                   |                                  |                             |
|                           |             |             |             | CAP. RESIDUI: 2051500 / 2008  | 10.000.000,00                     |                                  |                             |

| R E G I O N E P U G L I A |                            | ESERCIZIO FINANZIARIO 2013   | STATO DI PREVISIONE DELLE ENTRATE | ALLEGATO 02                      |                             |
|---------------------------|----------------------------|--|-----------------------------------|----------------------------------|-----------------------------|
| NUMERO                    | T<br>I<br>T<br>O<br>L<br>O | D E S C R I Z I O N E C A P I T O L I  | RESIDUI<br>PRESUNTI<br>€          | PREVISIONI<br>DI COMPETENZA<br>€ | PREVISIONI<br>DI CASSA<br>€ |
|                           |                            | 4.3.23   |                                   |                                  |                             |
| 2051502                   |                            | INTESA ISTITUZIONALE DI PROGRAMMA STATO - REGIONE PUGLIA. ACCORDO DI PROGRAMMA QUADRO "TUTELA E RISANAMENTO AMBIENTALE". III ATTO INTEGRATIVO. ENTRATE DALLO STATO PER ASSEGNAZIONI DI CUI ALLA DEL. CIPE N. 3/06. | 29.468.320,00                     | 0,00                             | 29.468.320,00               |
|                           |                            | <b>PREVISIONE DEF. ESERCIZIO PRECEDENTE:</b>   |                                   |                                  |                             |
|                           |                            | <b>CAP. RESIDUI: 2051502 / 2008</b>  | 29.468.320,00                     |                                  |                             |
|                           |                            | 4.3.23   |                                   |                                  |                             |
| 2053411                   |                            | INTESA ISTITUZIONALE DI PROGRAMMA STATO-REGIONE PUGLIA. ACCORDO DI PROGRAMMA QUADRO BENI ED ATTIVITÀ CULTURALI - ATTO INTEGRATIVO . ENTRATE DALLO STATO PER ASSEGNAZIONI DI CUI ALLA DEL.CIPE N.17/03              | 48.547.457,75                     | 0,00                             | 48.547.457,75               |
|                           |                            | <b>PREVISIONE DEF. ESERCIZIO PRECEDENTE:</b>   |                                   |                                  |                             |
|                           |                            | <b>CAP. RESIDUI: 2053411 / 2005</b>  | 48.547.457,75                     |                                  |                             |
|                           |                            | 4.3.23   |                                   |                                  |                             |
| 2053412                   |                            | FINANZIAMENTO DI PARTE STATALE DELL'APQ SOCIETÀ DELL'INFORMAZIONE - DELIBERA CIPE N. 17/2003: QUOTA F. 4 REGIONI DEL MEZZOGIORNO.  | 13.315.495,77                     | 0,00                             | 13.315.495,77               |
|                           |                            | <b>PREVISIONE DEF. ESERCIZIO PRECEDENTE:</b>   |                                   |                                  |                             |
|                           |                            | <b>CAP. RESIDUI: 2053412 / 2004</b>  | 13.315.495,77                     |                                  |                             |
|                           |                            | 4.3.23   |                                   |                                  |                             |
| 2053413                   |                            | FINANZIAMENTO DI PARTE STATALE DELL'APQ SOCIETÀ DELL'INFORMAZIONE - DELIBERA CIPE N. 17/2003: QUOTA E 1.1.2 PROGRAMMA PER IL SUD E NON SOLO.   | 11.137.414,56                     | 0,00                             | 11.137.414,56               |
|                           |                            | <b>PREVISIONE DEF. ESERCIZIO PRECEDENTE:</b>   |                                   |                                  |                             |
|                           |                            | <b>CAP. RESIDUI: 2053413 / 2004</b>  | 11.137.414,56                     |                                  |                             |

| R E G I O N E P U G L I A |             |             |             | ESERCIZIO FINANZIARIO 2013  |                | STATO DI PREVISIONE DELLE ENTRATE |                                  | ALLEGATO 02                 |  |  |
|---------------------------|-------------|-------------|-------------|---|----------------|-----------------------------------|----------------------------------|-----------------------------|--|--|
| NUMERO                    | T<br>I<br>T | C<br>A<br>T | U<br>P<br>B | DESCRIZIONE   | CAPITOLI       | RESIDUI<br>PRESUNTI<br>€          | PREVISIONI<br>DI COMPETENZA<br>€ | PREVISIONI<br>DI CASSA<br>€ |  |  |
|                           |             |             |             | 4.3.23  |                |                                   |                                  |                             |  |  |
| 2055308                   |             |             |             | ACCORDO DI PROGRAMMA QUADRO - TRASPORTI E VIABILITÀ DEL 31/03/2003. ACCORDO AGGIUNTIVO 2004 DELIBERE CIPE NN. 142/99, 84/2000, 138/2000, 130/03 E 20/04 E DGR 1750 DEL 19/11/2004   |                | 724.327.586,93                    | 0,00                             | 724.327.586,93              |  |  |
|                           |             |             |             | PREVISIONE DEF. ESERCIZIO PRECEDENTE:   |                |                                   |                                  |                             |  |  |
|                           |             |             |             | CAP. RESIDUI:   | 2055308 / 2008 | 135.000.000,00                    |                                  |                             |  |  |
|                           |             |             |             |   | 2055308 / 2005 | 368.907.385,42                    |                                  |                             |  |  |
|                           |             |             |             |   | 2055308 / 2006 | 220.420.201,51                    |                                  |                             |  |  |
|                           |             |             |             | 4.3.23  |                |                                   |                                  |                             |  |  |
| 2055331                   |             |             |             | INTESA ISTITUZIONALE DI PROGRAMMA STATO-REGIONE PUGLIA. ACCORDO DI PROGRAMMA QUADRO TUTELA E RISANAMENTO AMBIENTALE . ATTO INTEGRATIVO ENTRATE DALLO STATO PER ASSEGNAZIONI DI CUI ALLA DEL. CIPE N. 20/04                      |                | 18.019.417,80                     | 0,00                             | 18.019.417,80               |  |  |
|                           |             |             |             | PREVISIONE DEF. ESERCIZIO PRECEDENTE:   |                |                                   |                                  |                             |  |  |
|                           |             |             |             | CAP. RESIDUI:   | 2055331 / 2006 | 18.019.417,80                     |                                  |                             |  |  |
|                           |             |             |             | 4.3.23  |                |                                   |                                  |                             |  |  |
| 2055332                   |             |             |             | INTESA ISTITUZIONALE DI PROGRAMMA STATO - REGIONE PUGLIA. ACCORDO DI PROGRAMMA QUADRO TUTELA E RISANAMENTO AMBIENTALE DEL TERRITORIO DELLA REGIONE PUGLIA . ENTRATE DALLO STATO PER ASSEGNAZIONI DI CUI ALLA DEL. CIPE N. 36/02 |                | 43.495.258,48                     | 0,00                             | 43.495.258,48               |  |  |
|                           |             |             |             | PREVISIONE DEF. ESERCIZIO PRECEDENTE:   |                |                                   |                                  |                             |  |  |
|                           |             |             |             | CAP. RESIDUI:   | 2055332 / 2004 | 43.495.258,48                     |                                  |                             |  |  |

| R E G I O N E P U G L I A |             | ESERCIZIO FINANZIARIO 2013 |             | STATO DI PREVISIONE DELLE ENTRATE  |                | ALLEGATO 02              |                                  |                             |
|---------------------------|-------------|----------------------------|-------------|--|----------------|--------------------------|----------------------------------|-----------------------------|
| NUMERO                    | T<br>I<br>T | C<br>A<br>T                | U<br>P<br>B | DESCRIZIONE  | CAPITOLI       | RESIDUI<br>PRESUNTI<br>€ | PREVISIONI<br>DI COMPETENZA<br>€ | PREVISIONI<br>DI CASSA<br>€ |
|                           |             |                            |             | 4.3.23   |                |                          |                                  |                             |
| 2055334                   |             |                            |             | A.P.Q. RICERCA SCIENTIFICA - ENTRATE DELLO STATO<br>DI CUI ALLA DELIBERA CIPE N. 17/03   |                | 45.140.251,89            | 0,00                             | 45.140.251,89               |
|                           |             |                            |             | PREVISIONE DEF. ESERCIZIO PRECEDENTE:  |                |                          |                                  |                             |
|                           |             |                            |             | CAP. RESIDUI:  | 2055334 / 2008 | 9.530.000,00             |                                  |                             |
|                           |             |                            |             |  | 2055334 / 2005 | 35.610.251,89            |                                  |                             |
|                           |             |                            |             | 4.3.23   |                |                          |                                  |                             |
| 2055335                   |             |                            |             | ACCORDO DI PROGRAMMA QUADRO -RICERCA SCIENTIFICA-<br>ATTO INTEGRATIVO I, ENTRATE DALLO STATO PER<br>ASSEGNAZIONI DI CUI ALLA DEL. CIPE N. 20/04.                                       |                | 76.800.000,00            | 0,00                             | 76.800.000,00               |
|                           |             |                            |             | PREVISIONE DEF. ESERCIZIO PRECEDENTE:  |                |                          |                                  |                             |
|                           |             |                            |             | CAP. RESIDUI:  | 2055335 / 2007 | 8.000.000,00             |                                  |                             |
|                           |             |                            |             |  | 2055335 / 2006 | 68.800.000,00            |                                  |                             |
|                           |             |                            |             | 4.3.23   |                |                          |                                  |                             |
| 2055336                   |             |                            |             | TRASFERIMENTO DALLO STATO PER L'ATTUAZIONE<br>DELL'ATTO INTEGRATIVO ALL'ACCORDO DI PROGRAMMA<br>QUADRO DIFESA DEL SUOLO, CON LE RISORSE<br>RIVENIENTI DALLA DELIBERA CIPE N. 20/2004 . |                | 18.200.000,00            | 0,00                             | 18.200.000,00               |
|                           |             |                            |             | PREVISIONE DEF. ESERCIZIO PRECEDENTE:  |                |                          |                                  |                             |
|                           |             |                            |             | CAP. RESIDUI:  | 2055336 / 2007 | 4.600.000,00             |                                  |                             |
|                           |             |                            |             |  | 2055336 / 2006 | 13.600.000,00            |                                  |                             |

| R E G I O N E |             | P U G L I A |             | ESERCIZIO FINANZIARIO 2013  |                | STATO DI PREVISIONE DELLE ENTRATE |                                  | ALLEGATO 02                 |  |
|---------------|-------------|-------------|-------------|---|----------------|-----------------------------------|----------------------------------|-----------------------------|--|
| NUMERO        | T<br>I<br>T | C<br>A<br>T | U<br>P<br>B | DESCRIZIONE CAPITOLI  |                | RESIDUI<br>PRESUNTI<br>€          | PREVISIONI<br>DI COMPETENZA<br>€ | PREVISIONI<br>DI CASSA<br>€ |  |
|               |             |             |             | 4.3.23  |                |                                   |                                  |                             |  |
| 2055337       |             |             |             | TRASFERIMENTO DALLO STATO PER L'ATTUAZIONE DELL'ACCORDO DI PROGRAMMA QUADRO DIFESA DEL SUOLO CON LE RISORSE RIVENIENTI DALLA DELIBERA CIPE N. 17/2003 - QUOTA F 4 REGIONI DEL MEZZOGIORNO . |                | 56.576.606,72                     | 0,00                             | 56.576.606,72               |  |
|               |             |             |             | PREVISIONE DEF. ESERCIZIO PRECEDENTE:   |                |                                   |                                  |                             |  |
|               |             |             |             | CAP. RESIDUI:   | 2055337 / 2005 | 56.576.606,72                     |                                  |                             |  |
|               |             |             |             | 4.3.23  |                |                                   |                                  |                             |  |
| 2055339       |             |             |             | INTESA ISTITUZIONALE DI PROGRAMMA STATO-REGIONE PUGLIA. ACCORDO DI PROGRAMMA QUADRO "POLITICHE GIOVANILI". ENTRATE DALLO STATO PER ASSEGNAZIONI DI CUI ALLA DEL. CIPE N. 35/05              |                | 20.000.000,00                     | 0,00                             | 20.000.000,00               |  |
|               |             |             |             | PREVISIONE DEF. ESERCIZIO PRECEDENTE:   |                |                                   |                                  |                             |  |
|               |             |             |             | CAP. RESIDUI:   | 2055339 / 2006 | 20.000.000,00                     |                                  |                             |  |
|               |             |             |             | 4.3.23  |                |                                   |                                  |                             |  |
| 2055340       |             |             |             | TRASFERIMENTI DALLO STATO PER L'ACCORDO DI PROGRAMMA QUADRO ACCELERAZIONE DELLA SPESA IN AREE URBANE. DELIBERA CIPE N. 20/2004.   |                | 33.948.000,00                     | 0,00                             | 33.948.000,00               |  |
|               |             |             |             | PREVISIONE DEF. ESERCIZIO PRECEDENTE:   |                |                                   |                                  |                             |  |
|               |             |             |             | CAP. RESIDUI:   | 2055340 / 2006 | 3.680.264,30                      |                                  |                             |  |
|               |             |             |             |   | 2055340 / 2005 | 30.267.735,70                     |                                  |                             |  |



| R E G I O N E |             | P U G L I A |             | ESERCIZIO FINANZIARIO 2013   |                | STATO DI PREVISIONE DELLE ENTRATE |                                  | ALLEGATO 02                 |  |
|---------------|-------------|-------------|-------------|--|----------------|-----------------------------------|----------------------------------|-----------------------------|--|
| NUMERO        | T<br>I<br>T | C<br>A<br>T | U<br>P<br>B | DESCRIZIONE CAPITOLI   |                | RESIDUI<br>PRESUNTI<br>€          | PREVISIONI<br>DI COMPETENZA<br>€ | PREVISIONI<br>DI CASSA<br>€ |  |
|               |             |             |             | 4.3.23   |                |                                   |                                  |                             |  |
| 2055341       |             |             |             | FINANZIAMENTO DI PARTE STATALE DELL'ATTO INTEGRATIVO ALL' APQ SOCIETA' DELL'INFORMAZIONE . DELIBERA CIPE 13/11/2003 N. 83.                           |                | 541.512,58                        | 0,00                             | 541.512,58                  |  |
|               |             |             |             | PREVISIONE DEF. ESERCIZIO PRECEDENTE:  |                |                                   |                                  |                             |  |
|               |             |             |             | CAP. RESIDUI:  | 2055341 / 2005 | 111.512,58                        |                                  |                             |  |
|               |             |             |             |  | 2055341 / 2009 | 430.000,00                        |                                  |                             |  |
|               |             |             |             | 4.3.23   |                |                                   |                                  |                             |  |
| 2055342       |             |             |             | FINANZIAMENTO DI PARTE STATALE DELL'ATTO INTEGRATIVO ALL' APQ SOCIETA' DELL'INFORMAZIONE . DELIBERA CIPE 29/01/2004 N. 8                             |                | 4.940.146,00                      | 0,00                             | 4.940.146,00                |  |
|               |             |             |             | PREVISIONE DEF. ESERCIZIO PRECEDENTE:  |                |                                   |                                  |                             |  |
|               |             |             |             | CAP. RESIDUI:  | 2055342 / 2005 | 1.240.146,00                      |                                  |                             |  |
|               |             |             |             |  | 2055342 / 2009 | 3.700.000,00                      |                                  |                             |  |
|               |             |             |             | 4.3.23   |                |                                   |                                  |                             |  |
| 2055343       |             |             |             | FINANZIAMENTO DI PARTE STATALE DELL'ATTO INTEGRATIVO ALL' APQ SOCIETA' DELL'INFORMAZIONE . FONDI UMTS -LINEA 1- II FASE E-GOVERNMENT. PROGETTO ICAR. |                | 1.520.710,00                      | 0,00                             | 1.520.710,00                |  |
|               |             |             |             | PREVISIONE DEF. ESERCIZIO PRECEDENTE:  |                |                                   |                                  |                             |  |
|               |             |             |             | CAP. RESIDUI:  | 2055343 / 2005 | 1.520.710,00                      |                                  |                             |  |

| R E G I O N E P U G L I A |             |             |             | ESERCIZIO FINANZIARIO 2013   | STATO DI PREVISIONE DELLE ENTRATE | ALLEGATO                         | 02                          |
|---------------------------|-------------|-------------|-------------|--|-----------------------------------|----------------------------------|-----------------------------|
| NUMERO                    | T<br>I<br>T | C<br>A<br>T | U<br>P<br>B | D E S C R I Z I O N E C A P I T O L I  | RESIDUI<br>PRESUNTI<br>€          | PREVISIONI<br>DI COMPETENZA<br>€ | PREVISIONI<br>DI CASSA<br>€ |
|                           |             |             |             | 4. 3 .23   |                                   |                                  |                             |
| 2055344                   |             |             |             | FINANZIAMENTO DI PARTE STATALE DELL'ATTO INTEGRATIVO ALL' APQ SOCIETA' DELL'INFORMAZIONE . DELIBERA CIPE 29/09/2004 N. 20. QUOTA E4 REGIONI DEL MEZZOGIORNO.<br><br>PREVISIONE DEF. ESERCIZIO PRECEDENTE:<br><br>CAP. RESIDUI:        2055344 / 2005                           | 5.594.572,55                      | 0,00                             | 5.594.572,55                |
|                           |             |             |             | 4. 3 .23   |                                   |                                  |                             |
| 2055346                   |             |             |             | ACCORDO DI PROGRAMMA QUADRO E-GOVERNMENT E SOCIETA' DELL'INFORMAZIONE . ATTO INTEGRATIVO 2. ENTRATE DALLO STATO PER ASSEGNAZIONI DI CUI ALLA DELIBERA CIPE N. 35/05.<br><br>PREVISIONE DEF. ESERCIZIO PRECEDENTE:<br><br>CAP. RESIDUI:        2055346 / 2006<br>2055346 / 2008 | 4.500.000,00                      | 0,00                             | 4.500.000,00                |
|                           |             |             |             | 4. 3 .23   |                                   |                                  |                             |
| 2055347                   |             |             |             | TRASFERIMENTO DALLO STATO PER L'ATTUAZIONE DELL'ATTO INTEGRATIVO ALL'ACCORDO DI PROGRAMMA QUADRO DIFESA DEL SUOLO, CON LE RISORSE RIVENIENTI DALLA DELIBERA CIPE N. 35/2005.<br><br>PREVISIONE DEF. ESERCIZIO PRECEDENTE:<br><br>CAP. RESIDUI:        2055347 / 2007           | 42.000.000,00                     | 0,00                             | 42.000.000,00               |

| R E G I O N E P U G L I A |                            | ESERCIZIO FINANZIARIO 2013           |  | STATO DI PREVISIONE DELLE ENTRATE |                                  | ALLEGATO 02                 |  |
|---------------------------|----------------------------|--------------------------------------|--|-----------------------------------|----------------------------------|-----------------------------|--|
| NUMERO                    | T<br>I<br>T<br>O<br>L<br>O | C<br>A<br>P<br>I<br>T<br>O<br>L<br>I | DESCRIZIONE  | RESIDUI<br>PRESUNTI<br>€          | PREVISIONI<br>DI COMPETENZA<br>€ | PREVISIONI<br>DI CASSA<br>€ |  |
|                           |                            |                                      | 4.3.23   |                                   |                                  |                             |  |
| 2055348                   |                            |                                      | TRASFERIMENTO DALLO STATO PER L'ATTUAZIONE DELL'ACCORDO DI PROGRAMMA QUADRO "ACCELERAZIONE DELLA SPESA IN AREE URBANE" - I ATTO INTEGRATIVO. DELIBERA CIPE N. 35/05.                     | 37.720.000,00                     | 0,00                             | 37.720.000,00               |  |
|                           |                            |                                      | PREVISIONE DEF. ESERCIZIO PRECEDENTE:  | 101.304,43                        |                                  |                             |  |
|                           |                            |                                      | CAP. RESIDUI: 2055348 / 2012   | 0,00                              |                                  |                             |  |
|                           |                            |                                      | 2055348 / 2007   | 37.720.000,00                     |                                  |                             |  |
|                           |                            |                                      | 4.3.23   |                                   |                                  |                             |  |
| 2055349                   |                            |                                      | TRASFERIMENTO DALLO STATO PER L'ATTUAZIONE DELL'ACCORDO DI PROGRAMMA QUADRO "SVILUPPO DELL'INDUSTRIA AUDIOVISIVA NEL MEZZOGIORNO". DELIBERA CIPE N. 35/05 QUOTA C. 3.6.                  | 1.000.000,00                      | 0,00                             | 1.000.000,00                |  |
|                           |                            |                                      | PREVISIONE DEF. ESERCIZIO PRECEDENTE:  |                                   |                                  |                             |  |
|                           |                            |                                      | CAP. RESIDUI: 2055349 / 2007   | 1.000.000,00                      |                                  |                             |  |
|                           |                            |                                      | C.S. CONNESSI: 1143078   |                                   |                                  |                             |  |
|                           |                            |                                      | 4.3.23   |                                   |                                  |                             |  |
| 2055350                   |                            |                                      | TRASFERIMENTO DALLO STATO PER L'ATTUAZIONE DELL'ACCORDO DI PROGRAMMA QUADRO MULTIREGIONALE - SENSI CONTEMPORANEI- ATTO INTEGRATIVO REGIONE PUGLIA. DELIBERA CIPE N. 35/05 QUOTA C.3.5.1. | 300.000,00                        | 0,00                             | 300.000,00                  |  |
|                           |                            |                                      | PREVISIONE DEF. ESERCIZIO PRECEDENTE:  | 300.000,00                        |                                  |                             |  |
|                           |                            |                                      | CAP. RESIDUI: 2055350 / 2008   | 300.000,00                        |                                  |                             |  |
|                           |                            |                                      | C.S. CONNESSI: 1143085 1143095   |                                   |                                  |                             |  |

| R E G I O N E P U G L I A |             |             |             | ESERCIZIO FINANZIARIO 2013  | STATO DI PREVISIONE DELLE ENTRATE | ALLEGATO 02                      |                             |
|---------------------------|-------------|-------------|-------------|---|-----------------------------------|----------------------------------|-----------------------------|
| NUMERO                    | T<br>I<br>T | C<br>A<br>T | U<br>P<br>B | DESCRIZIONE CAPITOLI  | RESIDUI<br>PRESUNTI<br>€          | PREVISIONI<br>DI COMPETENZA<br>€ | PREVISIONI<br>DI CASSA<br>€ |
|                           |             |             |             | 4.3.23  |                                   |                                  |                             |
| 2055351                   |             |             |             | TRASFERIMENTO DALLO STATO PER L'ATTUAZIONE<br>DELL'ACCORDO DI PROGRAMMA QUADRO E- GOVERNMENT E<br>SOCIETA' DELL'INFORMAZIONE - II ATTO<br>INTEGRATIVO. DELIBERA CIPE N. 20/04.<br><br>PREVISIONE DEF. ESERCIZIO PRECEDENTE:                                       | 4.861.600,00                      | 0,00                             | 4.861.600,00                |
|                           |             |             |             | CAP. RESIDUI: 2055351 / 2007  | 4.861.600,00                      |                                  |                             |
|                           |             |             |             | 4.3.23  |                                   |                                  |                             |
| 2055352                   |             |             |             | TRASFERIMENTO DALLO STATO PER L'ATTUAZIONE<br>DELL'ATTO INTEGRATIVO ALL'ACCORDO DI PROGRAMMA<br>QUADRO -DIFESA DEL SUOLO- CON LE RISORSE<br>RIVENIENTI DALLA DELIBERA CIPE 3/2006<br><br>PREVISIONE DEF. ESERCIZIO PRECEDENTE:                                    | 51.000.000,00                     | 0,00                             | 51.000.000,00               |
|                           |             |             |             | CAP. RESIDUI: 2055352 / 2007  | 51.000.000,00                     |                                  |                             |
|                           |             |             |             | 4.3.23  |                                   |                                  |                             |
| 2055353                   |             |             |             | INTESA ISTITUZIONALE DI PROGRAMMA STATO - REGIONE<br>PUGLIA. ACCORDO DI PROGRAMMA QUADRO 2RICERCA<br>SCIENTIFICA". III ATTO INTEGRATIVO. ENTRATE DALLO<br>STATO PER ASSEGNAZIONI DI CUI ALLA DELIB. CIPE N.<br>3/06.<br><br>PREVISIONE DEF. ESERCIZIO PRECEDENTE: | 20.000.000,00                     | 0,00                             | 20.000.000,00               |
|                           |             |             |             | CAP. RESIDUI: 2055353 / 2008  | 20.000.000,00                     |                                  |                             |

| R E G I O N E P U G L I A |                            | ESERCIZIO FINANZIARIO 2013           | STATO DI PREVISIONE DELLE ENTRATE   | ALLEGATO 02              |                                  |                             |
|---------------------------|----------------------------|--------------------------------------|---|--------------------------|----------------------------------|-----------------------------|
| NUMERO                    | T<br>I<br>T<br>O<br>L<br>O | C<br>A<br>P<br>I<br>T<br>O<br>L<br>I | DESCRIZIONE   | RESIDUI<br>PRESUNTI<br>€ | PREVISIONI<br>DI COMPETENZA<br>€ | PREVISIONI<br>DI CASSA<br>€ |
|                           |                            |                                      | 4.3.23  |                          |                                  |                             |
| 2055354                   |                            |                                      | INTESA ISTITUZIONALE DI PROGRAMMA STATO -<br>REGIONE PUGLIA. ACCORDO DI PROGRAMMA QUADRO<br>"SVILUPPO LOCALE". IV ATTO INTEGRATIVO. ENTRATE<br>DALLO STATO PER ASSEGNAZIONI DI CUI ALLA DEL.<br>CIPE N. 3/06.   | 50.000.000,00            | 0,00                             | 50.000.000,00               |
|                           |                            |                                      | <b>PREVISIONE DEF. ESERCIZIO PRECEDENTE:</b>  |                          |                                  |                             |
|                           |                            |                                      | <b>CAP. RESIDUI: 2055354 / 2008</b>   | 50.000.000,00            |                                  |                             |
|                           |                            |                                      | 4.3.23  |                          |                                  |                             |
| 2055355                   |                            |                                      | INTESA ISTITUZIONALE DI PROGRAMMA STATO-REGIONE<br>PUGLIA. ACCORDO DI PROGRAMMA QUADRO "E.<br>GOVERNMENT E SOCIETA' DELL'INFORMAZIONE" II ATTO<br>INTEGRATIVO. ENTRATA AGGIUNTIVA DALLO STATO PER<br>COFINANZIAMENTO DEL PROGETTO "POTENZIAMENTO DELLA<br>LARGA BANDA NEI DISTRETTI INDUSTRIALI DELLA<br>PUGLIA". | 2.765.146,53             | 0,00                             | 2.765.146,53                |
|                           |                            |                                      | <b>PREVISIONE DEF. ESERCIZIO PRECEDENTE:</b>  |                          |                                  |                             |
|                           |                            |                                      | <b>CAP. RESIDUI: 2055355 / 2008</b>   | 1.298.800,00             |                                  |                             |
|                           |                            |                                      | <b>2055355 / 2010</b>   | 5.196,53                 |                                  |                             |
|                           |                            |                                      | <b>2055355 / 2011</b>   | 1.461.150,00             |                                  |                             |
|                           |                            |                                      | 4.3.23  |                          |                                  |                             |
| 2055357                   |                            |                                      | A.P.Q. RICERCA SCIENTIFICA - II ATTO INTEGRATIVO<br>ENTRATE DELLO STATO DI CUI ALLA DELIBERA CIPE<br>N.35/2005  | 28.500.000,00            | 0,00                             | 28.500.000,00               |
|                           |                            |                                      | <b>PREVISIONE DEF. ESERCIZIO PRECEDENTE:</b>  |                          |                                  |                             |
|                           |                            |                                      | <b>CAP. RESIDUI: 2055357 / 2007</b>   | 28.500.000,00            |                                  |                             |

| R E G I O N E P U G L I A |             |             |             | ESERCIZIO FINANZIARIO 2013   | STATO DI PREVISIONE DELLE ENTRATE | ALLEGATO                         | 02                          |
|---------------------------|-------------|-------------|-------------|--|-----------------------------------|----------------------------------|-----------------------------|
| NUMERO                    | T<br>I<br>T | C<br>A<br>T | U<br>P<br>B | D E S C R I Z I O N E C A P I T O L I  | RESIDUI<br>PRESUNTI<br>€          | PREVISIONI<br>DI COMPETENZA<br>€ | PREVISIONI<br>DI CASSA<br>€ |
|                           |             |             |             | 4. 3 .23   |                                   |                                  |                             |
| 2055358                   |             |             |             | INTESA ISTITUZIONALE DI PROGRAMMA STATO-REGIONE PUGLIA. ACCORDO DI PROGRAMMA QUADRO "TUTELA E RISANAMENTO AMBIENTALE". II ATTO INTEGRATIVO. ENTRATE DALLO STATO PER ASSEGNAZIONI DI CUI ALLA DEL. CIPE N. 35/05. | 33.400.000,00                     | 0,00                             | 33.400.000,00               |
|                           |             |             |             | PREVISIONE DEF. ESERCIZIO PRECEDENTE:  |                                   |                                  |                             |
|                           |             |             |             | CAP. RESIDUI: 2055358 / 2008   | 33.400.000,00                     |                                  |                             |
|                           |             |             |             | 4. 3 .23   |                                   |                                  |                             |
| 2055359                   |             |             |             | INTESA ISTITUZIONALE DI PROGRAMMA STATO - REGIONE PUGLIA. ACCORDO DI PROGRAMMA QUADRO "POLITICHE GIOVANILI". I ATTO INTEGRATIVO. ENTRATE DALLO STATO PER ASSEGNAZIONI DI CUI ALLA DEL. CIPE N. 3/06.             | 10.000.000,00                     | 0,00                             | 10.000.000,00               |
|                           |             |             |             | PREVISIONE DEF. ESERCIZIO PRECEDENTE:  |                                   |                                  |                             |
|                           |             |             |             | CAP. RESIDUI: 2055359 / 2008   | 10.000.000,00                     |                                  |                             |
|                           |             |             |             | 4. 3 .23   |                                   |                                  |                             |
| 2055361                   |             |             |             | COMPLETAMENTO DELLE ATTIVITA' RELATIVE ALL'AZIONE DI SISTEMA PREVISTE DALL' APQ SVILUPPO LOCALE - IV ATTO INTEGRATIVO  | 1.307.499,05                      | 0,00                             | 1.307.499,05                |
|                           |             |             |             | PREVISIONE DEF. ESERCIZIO PRECEDENTE:  |                                   |                                  |                             |
|                           |             |             |             | CAP. RESIDUI: 2055361 / 2009   | 1.307.499,05                      |                                  |                             |
|                           |             |             |             | 4. 3 .23   |                                   |                                  |                             |
| 2058001                   |             |             |             | FONDO PER LE AREE SOTTOUTILIZZATE (F.A.S.). PREMIALITA' DEL. CIPE N. 20/04 PUNTO 1.2 LETTERA A). ENTRATE DALLO STATO A VALERE SULLA DEL. CIPE N. 162/06.   | 0,00                              | 0,00                             | 0,00                        |
|                           |             |             |             | PREVISIONE DEF. ESERCIZIO PRECEDENTE:  |                                   |                                  |                             |

| R E G I O N E P U G L I A |   | ESERCIZIO FINANZIARIO 2013   | STATO DI PREVISIONE DELLE ENTRATE |                                  | ALLEGATO 02                 |
|---------------------------|---|--|-----------------------------------|----------------------------------|-----------------------------|
| NUMERO                    | T<br>I<br>T<br>C<br>A<br>T<br>U<br>P<br>B | D E S C R I Z I O N E C A P I T O L I  | RESIDUI<br>PRESUNTI<br>€          | PREVISIONI<br>DI COMPETENZA<br>€ | PREVISIONI<br>DI CASSA<br>€ |
|                           |   | 4.3.23   |                                   |                                  |                             |
| 2058002                   |   | FONDO PER LE AREE SOTTOUTILIZZATE (F.A.S.).<br>PREMIALITÀ DEL. CIPE N. 20/04 PUNTO 1.2 LETTERA<br>A). ENTRATE DALLO STATO A VALERE SULLA DEL. CIPE<br>N. 44/07.<br><br>PREVISIONE DEF. ESERCIZIO PRECEDENTE:   | 0,00                              | 0,00                             | 0,00                        |
|                           |   | 4.3.23   |                                   |                                  |                             |
| 2059908                   |   | INTESA ISTITUZIONALE DI PROGRAMMA STATO-REGIONE<br>PUGLIA. ACCORDO DI PROGRAMMA QUADRO "TUTELA DELLE<br>ACQUE E GESTIONE INTEGRATA DELLE RISORSE<br>IDRICHE". II ATTO INTEGRATIVO. ENTRATE DALLO<br>STATO PER ASSEGNAZIONI DI CUI ALLA DELIBERA CIPE<br>N. 3/06.<br><br>PREVISIONE DEF. ESERCIZIO PRECEDENTE:  | 75.000.000,00                     | 0,00                             | 75.000.000,00               |
|                           |   | CAP. RESIDUI: 2059908 / 2008   | 75.000.000,00                     |                                  |                             |
|                           |   | 4.3.23   |                                   |                                  |                             |
| 2059909                   |   | TRASFERIMENTI DALLO STATO PER L'ATTUAZIONE<br>ACCORDO DI PROGRAMMA QUADRO RISORSE IDRICHE CON<br>LE RISORSE RIVENIENTI DA: DELIBERE CIPE NN.<br>36/02-142/99-84/00-FONDI MINISTERO AMBIENTE LEGGI<br>NN. 388/00 E 448/01- MONITORAGGIO ANNUALITÀ 2001-<br>2002 E 2004 - FONDI O.P.C.M. N. 3184 DEL<br>22/03/2002.<br><br>PREVISIONE DEF. ESERCIZIO PRECEDENTE: | 149.174.304,22                    | 0,00                             | 149.174.304,22              |
|                           |   | CAP. RESIDUI: 2059909 / 2004   | 149.174.304,22                    |                                  |                             |

| R E G I O N E P U G L I A |             |             | ESERCIZIO FINANZIARIO 2013 |  | STATO DI PREVISIONE DELLE ENTRATE |                                  | ALLEGATO 02                 |  |
|---------------------------|-------------|-------------|----------------------------|--|-----------------------------------|----------------------------------|-----------------------------|--|
| NUMERO                    | T<br>I<br>T | C<br>A<br>T | U<br>P<br>B                | D E S C R I Z I O N E C A P I T O L I  | RESIDUI<br>PRESUNTI<br>€          | PREVISIONI<br>DI COMPETENZA<br>€ | PREVISIONI<br>DI CASSA<br>€ |  |
|                           |             |             | 4 . 3 . 23                 |  |                                   |                                  |                             |  |
| 2059911                   |             |             |                            | INTESA ISTITUZIONALE DI PROGRAMMA STATO-REGIONE PUGLIA. ACCORDO DI PROGRAMMA QUADRO -TUTELA DELLE ACQUE E GESTIONE INTEGRATA DELLE RISORSE IDRICHE- . I ATTO INTEGRATIVO. ENTRATE DALLO STATO PER ASSEGNAZIONI DI CUI ALLA DEL. CIPE N. 35/05. | 108.000.000,00                    | 0,00                             | 108.000.000,00              |  |
|                           |             |             |                            | PREVISIONE DEF. ESERCIZIO PRECEDENTE:  |                                   |                                  |                             |  |
|                           |             |             |                            | CAP. RESIDUI: 2059911 / 2007   | 108.000.000,00                    |                                  |                             |  |
|                           |             |             |                            | TOTALE U.P.B. 4 . 3 . 23   | 3.404.616.845,52                  | 0,00                             | 3.404.616.845,52            |  |



| R E G I O N E |                                      | P U G L I A   |  | ESERCIZIO FINANZIARIO 2013   |                                  | STATO DI PREVISIONE DELLE ENTRATE |  | ALLEGATO 02 |  |
|---------------|--------------------------------------|---|--|--|----------------------------------|-----------------------------------|--|-------------|--|
| TITOLO        |                                      | 4   |  | ENTRATE DERIVANTI DA ALIENAZIONI, DA RISCOSSIONI DI CREDITI E DA TRASFERIMENTI IN CONTO CAPITALE DELL'U.E., DELLO STATO E DI ALTRI SOGGETTI  |                                  |                                   |  |             |  |
| CATEGORIA     |                                      | 4 . 3   |  | ENTRATE DERIVANTI DA CONTRIBUTI ED ASSEGNAZIONI IN CONTO CAPITALE DELLA UNIONE EUROPEA, DELLO STATO E DI ALTRI SOGGETTI PER FUNZIONI PROPRIE |                                  |                                   |  |             |  |
| U.P.B.        |                                      | 4 . 3 . 24  |  | ASSEGNAZIONI PER L'ATTUAZIONE DI ALTRI PROGRAMMI   |                                  |                                   |  |             |  |
| NUMERO        | T<br>C<br>U<br>I<br>A<br>P<br>T<br>B | D E S C R I Z I O N E C A P I T O L I   |  | RESIDUI<br>PRESUNTI<br>€   | PREVISIONI<br>DI COMPETENZA<br>€ | PREVISIONI<br>DI CASSA<br>€       |  |             |  |
|               |                                      | 4 . 3 . 24  |  |  |                                  |                                   |  |             |  |
| 2032360       |                                      | DELIBERA CIPE N. 52/1999 - RISORSE PER OPERE DI COMPLETAMENTO AI SENSI DEL PUNTO 2.2 DELLA DELIBERA CIPE N. 70/1998.  |  | 3.779.421,41   | 0,00                             | 3.779.421,41                      |  |             |  |
|               |                                      | PREVISIONE DEF. ESERCIZIO PRECEDENTE:   |  |  |                                  |                                   |  |             |  |
|               |                                      | CAP. RESIDUI: 2032360 / 2002  |  | 3.779.421,41   |                                  |                                   |  |             |  |
|               |                                      | C.S. CONNESSI: 1082030  |  |  |                                  |                                   |  |             |  |
|               |                                      | 4 . 3 . 24  |  |  |                                  |                                   |  |             |  |
| 2032364       |                                      | PROGETTO IFFI - REALIZZAZIONE DELL'INVENTARIO DEI FENOMENI FRANOSI IN PUGLIA (ACCORDO DI PROGRAMMA D.P.C.M. 13/01/2000 DSTN/2/25850) CONVENZIONE TRA REGIONE PUGLIA E UNIVERSITÀ DI BARI DEL 15/12/2000 REP. N. 5380 REGISTRATA IL 9/01/2001 AL N. 236. |  | 0,00   | 0,00                             | 0,00                              |  |             |  |
|               |                                      | PREVISIONE DEF. ESERCIZIO PRECEDENTE:   |  |  |                                  |                                   |  |             |  |
|               |                                      | C.S. CONNESSI: 1081140  |  |  |                                  |                                   |  |             |  |
|               |                                      | 4 . 3 . 24  |  |  |                                  |                                   |  |             |  |
| 2032365       |                                      | DELIBERE CIPE N. 52/1999 E N. 106/1999 - RISORSE PER IL COFINANZIAMENTO DI UNA QUOTA PARI AL 50% DEL COSTO DI STUDI DI FATTIBILITÀ DI CUI AL PUNTO 2.2 DELLA DELIBERA CIPE N. 70/1998.  |  | 0,00   | 0,00                             | 0,00                              |  |             |  |
|               |                                      | PREVISIONE DEF. ESERCIZIO PRECEDENTE:   |  |  |                                  |                                   |  |             |  |
|               |                                      | C.S. CONNESSI: 1082040  |  |  |                                  |                                   |  |             |  |

| R E G I O N E P U G L I A |             |             | ESERCIZIO FINANZIARIO 2013 | STATO DI PREVISIONE DELLE ENTRATE  | ALLEGATO 02              |                                  |                             |
|---------------------------|-------------|-------------|----------------------------|--|--------------------------|----------------------------------|-----------------------------|
| NUMERO                    | T<br>I<br>T | C<br>A<br>T | U<br>P<br>B                | DESCRIZIONE CAPITOLI   | RESIDUI<br>PRESUNTI<br>€ | PREVISIONI<br>DI COMPETENZA<br>€ | PREVISIONI<br>DI CASSA<br>€ |
|                           |             |             |                            | 4.3.24   |                          |                                  |                             |
| 2032366                   |             |             |                            | REALIZZAZIONE DEL SISTEMA CARTOGRAFICO NAZIONALE DI RIFERIMENTO, AZIONE B12, DEL PROGRAMMA DELLE ATTIVITÀ CONV. TRA LE REGIONI BASILICATA E PUGLIA, D.G.R. PUGLIA N. 1922/99.<br><br>PREVISIONE DEF. ESERCIZIO PRECEDENTE:<br><br>C.S. CONNESSI: 1081145 | 0,00                     | 0,00                             | 0,00                        |
|                           |             |             |                            | 4.3.24   |                          |                                  |                             |
| 2032367                   |             |             |                            | ASSEGNAZIONE ALLA REGIONE PER LA REALIZZAZIONE INIZIATIVE PREVISTE NELL'AMBITO DEL DOCUMENTO UNICO DI PROGRAMMAZIONE ISOLE MINORI. L. 208/98<br><br>PREVISIONE DEF. ESERCIZIO PRECEDENTE:<br><br>C.S. CONNESSI: 1081010                                  | 0,00                     | 0,00                             | 0,00                        |
|                           |             |             |                            | 4.3.24   |                          |                                  |                             |
| 2032393                   |             |             |                            | TRASFERIMENTO RISORSE DALLE REGIONI ADERENTI AL PROGETTO PRODE PER LA REALIZZAZIONE DEL TASK RA1<br><br>PREVISIONE DEF. ESERCIZIO PRECEDENTE:<br><br>C.S. CONNESSI: 211082   | 0,00                     | 0,00                             | 0,00                        |
|                           |             |             |                            | 4.3.24   |                          |                                  |                             |
| 2032408                   |             |             |                            | ASSEGNAZIONE PER L'ATTUAZIONE DEL PROGETTO APE - APPENNINO PARCO D'EUROPA. DELIBERE CIPE DEL 04/08/2000 E DEL 1/02/2001.<br><br>PREVISIONE DEF. ESERCIZIO PRECEDENTE:<br><br>CAP. RESIDUI: 2032408 / 2004<br><br>C.S. CONNESSI: 581080                   | 170.430,78               | 0,00                             | 170.430,78                  |

| R E G I O N E |             | P U G L I A |             | ESERCIZIO FINANZIARIO 2013 |  | STATO DI PREVISIONE DELLE ENTRATE |                                  | ALLEGATO 02                 |  |
|---------------|-------------|-------------|-------------|----------------------------|--|-----------------------------------|----------------------------------|-----------------------------|--|
| NUMERO        | T<br>I<br>T | C<br>A<br>T | U<br>P<br>B | DESCRIZIONE CAPITOLI       |  | RESIDUI<br>PRESUNTI<br>€          | PREVISIONI<br>DI COMPETENZA<br>€ | PREVISIONI<br>DI CASSA<br>€ |  |
|               |             |             |             | 4 . 3 . 24                 |  |                                   |                                  |                             |  |
| 2053423       |             |             |             |                            | COFINANZIAMENTO DEL MINISTERO INNOVAZIONE E<br>TECNOLOGIE (DIT) PER L'ATTUAZIONE DEL PROGETTO<br>DENOMINATO SCATEL.<br><br>PREVISIONE DEF. ESERCIZIO PRECEDENTE:<br><br>C.S. CONNESSI: 1090603   | 0,00                              | 0,00                             | 0,00                        |  |
|               |             |             |             | 4 . 3 . 24                 |  |                                   |                                  |                             |  |
| 2053429       |             |             |             |                            | ASSEGNAZIONE PER COFINANZIAMENTO D.I.T.<br>ATTUAZIONE DEL PROGETTO DI SINTESI.<br><br>PREVISIONE DEF. ESERCIZIO PRECEDENTE:<br><br>C.S. CONNESSI: 953065   | 0,00                              | 0,00                             | 0,00                        |  |
|               |             |             |             | 4 . 3 . 24                 |  |                                   |                                  |                             |  |
| 2053456       |             |             |             |                            | REALIZZAZIONE DELL'INTEGRAZIONE, AGGIORNAMENTO ED<br>IMPLEMENTAZIONE DELLA BANCA DATI CARTOGRAFICA ED<br>ALFANUMERICA DEL PROGETTO IFFI INVENTARIO DEI<br>FENOMENI FRANOSI IN ITALIA NELL'AMBITO DEL<br>TERRITORIO PUGLIESE AI SENSI DELL'EX LEGGE N.<br>183/89<br><br>PREVISIONE DEF. ESERCIZIO PRECEDENTE:<br><br>C.S. CONNESSI: 1081142 | 0,00                              | 0,00                             | 0,00                        |  |
|               |             |             |             | 4 . 3 . 24                 |  |                                   |                                  |                             |  |
| 2055338       |             |             |             |                            | FINANZIAMENTO DA PARTE DELL'UNIONE EUROPEA PER IL<br>PROGETTO IASMINI - AZIONI INDIRETTE RST -<br>CONTRATTO 014651<br><br>PREVISIONE DEF. ESERCIZIO PRECEDENTE:<br><br>CAP. RESIDUI: 2055338 / 2006<br><br>C.S. CONNESSI: 1082056  | 186.610,95                        | 0,00                             | 186.610,95                  |  |
|               |             |             |             | TOTALE U.P.B.              | 4 . 3 . 24   | 4.136.463,14                      | 0,00                             | 4.136.463,14                |  |

| R E G I O N E |             | P U G L I A |             | ESERCIZIO FINANZIARIO 2013   |                                | STATO DI PREVISIONE DELLE ENTRATE |                                  | ALLEGATO 02                 |  |
|---------------|-------------|-------------|-------------|--|--------------------------------|-----------------------------------|----------------------------------|-----------------------------|--|
| TITOLO        |             | 4           |             | ENTRATE DERIVANTI DA ALIENAZIONI, DA RISCOSSIONI DI CREDITI E DA TRASFERIMENTI IN CONTO CAPITALE DELL'U.E., DELLO STATO E DI ALTRI SOGGETTI              |                                |                                   |                                  |                             |  |
| CATEGORIA     |             | 4 . 3       |             | ENTRATE DERIVANTI DA CONTRIBUTI ED ASSEGNAZIONI IN CONTO CAPITALE DELLA UNIONE EUROPEA, DELLO STATO E DI ALTRI SOGGETTI PER FUNZIONI PROPRIE             |                                |                                   |                                  |                             |  |
| U.P.B.        |             | 4 . 3 . 25  |             | TRASFERIMENTI IN MATERIA DI SERVIZI SOCIALI  |                                |                                   |                                  |                             |  |
| NUMERO        | T<br>I<br>T | C<br>A<br>T | U<br>P<br>B | D E S C R I Z I O N E C A P I T O L I  |                                | RESIDUI<br>PRESUNTI<br>€          | PREVISIONI<br>DI COMPETENZA<br>€ | PREVISIONI<br>DI CASSA<br>€ |  |
|               |             |             | 4 . 3 . 25  |  |                                |                                   |                                  |                             |  |
| 2037220       |             |             |             | ASSEGNAZIONI STATALI A DESTINAZIONE VINCOLATA PER IL FINANZIAMENTO DEGLI INTERVENTI DI INFORMATIZZAZIONE IN MATERIA DI ADOZIONI INTERNAZIONALI L.476/98. |                                | 0,00                              | 0,00                             | 0,00                        |  |
|               |             |             |             | PREVISIONE DEF. ESERCIZIO PRECEDENTE:  |                                |                                   |                                  |                             |  |
|               |             |             |             | C.S. CONNESSI:   | 721065      784025      784026 |                                   |                                  |                             |  |
|               |             |             |             |  | 784040      785040      785050 |                                   |                                  |                             |  |
|               |             |             |             |  | 786000                         |                                   |                                  |                             |  |
|               |             |             |             | TOTALE U.P.B.  | 4 . 3 . 25                     | 0,00                              | 0,00                             | 0,00                        |  |

| R E G I O N E |                  | P U G L I A                          |             | ESERCIZIO FINANZIARIO 2013   |         | STATO DI PREVISIONE DELLE ENTRATE     |  | ALLEGATO 02   |  |   |  |
|---------------|------------------|--------------------------------------|-------------|--|---------|---------------------------------------|--|---|--|---|--|
| TITOLO        |                  | 4                                    |             | ENTRATE DERIVANTI DA ALIENAZIONI, DA RISCOSSIONI DI CREDITI E DA TRASFERIMENTI IN CONTO CAPITALE DELL'U.E., DELLO STATO E DI ALTRI SOGGETTI  |         |                                       |  |   |  |   |  |
| CATEGORIA     |                  | 4 . 3                                |             | ENTRATE DERIVANTI DA CONTRIBUTI ED ASSEGNAZIONI IN CONTO CAPITALE DELLA UNIONE EUROPEA, DELLO STATO E DI ALTRI SOGGETTI PER FUNZIONI PROPRIE |         |                                       |  |   |  |   |  |
| U.P.B.        |                  | 4 . 3 . 27                           |             | PROGRAMMI OPERATIVI 2007 - 2013 QUOTA U.E.   |         |                                       |  |   |  |   |  |
| NUMERO        | T<br>I<br>T<br>O | C<br>A<br>P<br>I<br>T<br>O<br>L<br>I | U<br>P<br>B | D E S C R I Z I O N E  |         | R E S I D U I<br>P R E S U N T I<br>€ |  | P R E V I S I O N I<br>D I C O M P E T E N Z A<br>€ |  | P R E V I S I O N I<br>D I C A S S A<br>€ |  |
|               |                  |                                      |             | 4 . 3 . 27   |         |                                       |  |   |  |   |  |
| 2052000       |                  |                                      |             | TRAFERIMENTI PER IL PROGRAMMA OPERATIVO FESR 2007-2013 -QUOTA U.E. OBIETTIVO CONVERGENZA.  |         | 1.692.472.019,25                      |  | 0,00  |  | 1.692.472.019,25                          |  |
|               |                  |                                      |             | PREVISIONE DEF. ESERCIZIO PRECEDENTE:  |         | 1.503.186,73                          |  |   |  |   |  |
|               |                  |                                      |             | CAP. RESIDUI:  |         |                                       |  |   |  |   |  |
|               |                  |                                      |             | 2052000 / 2010   |         | 500.089.936,61                        |  |   |  |   |  |
|               |                  |                                      |             | 2052000 / 2011   |         | 392.282.453,17                        |  |   |  |   |  |
|               |                  |                                      |             | 2052000 / 2008   |         | 574.221.800,97                        |  |   |  |   |  |
|               |                  |                                      |             | 2052000 / 2012   |         | 1.440.008,50                          |  |   |  |   |  |
|               |                  |                                      |             | 2052000 / 2009   |         | 224.437.820,00                        |  |   |  |   |  |
|               |                  |                                      |             | C.S. CONNESSI:   |         |                                       |  |   |  |   |  |
|               |                  |                                      |             | 1151010  | 1151020 | 1151030                               |  |   |  |   |  |
|               |                  |                                      |             | 1151040  | 1151050 | 1152010                               |  |   |  |   |  |
|               |                  |                                      |             | 1152020  | 1152030 | 1152040                               |  |   |  |   |  |
|               |                  |                                      |             | 1152050  | 1153010 | 1153020                               |  |   |  |   |  |
|               |                  |                                      |             | 1153030  | 1153040 | 1154010                               |  |   |  |   |  |
|               |                  |                                      |             | 1154020  | 1154030 | 1154040                               |  |   |  |   |  |
|               |                  |                                      |             | 1155010  | 1155020 | 1155030                               |  |   |  |   |  |
|               |                  |                                      |             | 1155040  | 1156010 | 1156020                               |  |   |  |   |  |
|               |                  |                                      |             | 1156030  | 1157010 | 1157020                               |  |   |  |   |  |
|               |                  |                                      |             | 1158010  | 1158020 |                                       |  |   |  |   |  |

| R E G I O N E P U G L I A |             |             |             | ESERCIZIO FINANZIARIO 2013  | STATO DI PREVISIONE DELLE ENTRATE | ALLEGATO                         | 02                          |
|---------------------------|-------------|-------------|-------------|---|-----------------------------------|----------------------------------|-----------------------------|
| NUMERO                    | T<br>I<br>T | C<br>A<br>T | U<br>P<br>B | D E S C R I Z I O N E C A P I T O L I   | RESIDUI<br>PRESUNTI<br>€          | PREVISIONI<br>DI COMPETENZA<br>€ | PREVISIONI<br>DI CASSA<br>€ |
|                           |             |             |             | 4.3.27  |                                   |                                  |                             |
| 2052010                   |             |             |             | TRASFERIMENTI DA LEAD PARTNER DI PROGETTO ENTE NET ITD -SVIZZERA - PER CONTO DELLA COMMISSIONE EUROPEA - RELATIVI AL PROGETTO SOLAR-ERA.NET ERANET ON SOLAR ELECTTRICITY:IMPLEMENTATIRM OF THE SOLAR ENERGY INDUSTRY INITIATIVE - ACRONIMO SOLAR-ERA.NET<br><br>PREVISIONE DEF. ESERCIZIO PRECEDENTE:<br><br>C.S. CONNESSI: 1083610   | 0,00                              | 0,00                             | 0,00                        |
|                           |             |             |             | 4.3.27  |                                   |                                  |                             |
| 2052300                   |             |             |             | TRASFERIMENTO QUOTA COMUNITARIA FONDI POIN-FESR 2007-2013 PER LA REALIZZAZIONE DEL PROGETTO AT TRANSITORIA POIN 2007-2013<br><br>PREVISIONE DEF. ESERCIZIO PRECEDENTE:<br><br>CAP. RESIDUI: 2052300 / 2010<br><br>C.S. CONNESSI: 1083500  | 77.580,00                         | 0,00                             | 77.580,00                   |
|                           |             |             |             | 4.3.27  |                                   |                                  |                             |
| 2052800                   |             |             |             | TRAFERIMENTI PER IL PROGRAMMA OPERATIVO FSE 2007-2013 -QUOTA U.E. OBIETTIVO CONVERGENZA.<br><br>PREVISIONE DEF. ESERCIZIO PRECEDENTE:<br><br>CAP. RESIDUI: 2052800 / 2011<br>2052800 / 2009<br>2052800 / 2008<br>2052800 / 2012<br>2052800 / 2010<br><br>C.S. CONNESSI: 1151500 1152500 1153500<br>1154500 1155500 1156500<br>1157500 | 440.383.704,03                    | 73.473.010,70                    | 462.399.721,55              |

| R E G I O N E |             | P U G L I A |             | ESERCIZIO FINANZIARIO 2013 |                 | STATO DI PREVISIONE DELLE ENTRATE |                                  | ALLEGATO 02                 |  |
|---------------|-------------|-------------|-------------|----------------------------|-----------------|-----------------------------------|----------------------------------|-----------------------------|--|
| NUMERO        | T<br>I<br>T | C<br>A<br>T | U<br>P<br>B | D E S C R I Z I O N E      | C A P I T O L I | RESIDUI<br>PRESUNTI<br>€          | PREVISIONI<br>DI COMPETENZA<br>€ | PREVISIONI<br>DI CASSA<br>€ |  |
|               |             |             |             | TOTALE U.P.B.              | 4 . 3 .27       | 2.132.933.303,28                  | 73.473.010,70                    | 2.154.949.320,80            |  |

| R E G I O N E |             | P U G L I A |             | ESERCIZIO FINANZIARIO 2013   |  | STATO DI PREVISIONE DELLE ENTRATE |                                  | ALLEGATO 02                 |  |
|---------------|-------------|-------------|-------------|--|--|-----------------------------------|----------------------------------|-----------------------------|--|
| TITOLO        |             | 4           |             | ENTRATE DERIVANTI DA ALIENAZIONI, DA RISCOSSIONI DI CREDITI E DA TRASFERIMENTI IN CONTO CAPITALE DELL'U.E., DELLO STATO E DI ALTRI SOGGETTI            |  |                                   |                                  |                             |  |
| CATEGORIA     |             | 4 . 3       |             | ENTRATE DERIVANTI DA CONTRIBUTI ED ASSEGNAZIONI IN CONTO CAPITALE DELLA UNIONE EUROPEA, DELLO STATO E DI ALTRI SOGGETTI PER FUNZIONI PROPRIE           |  |                                   |                                  |                             |  |
| U.P.B.        |             | 4 . 3 . 28  |             | PROGRAMMI OPERATIVI 2007 -2013 QUOTA STATO   |  |                                   |                                  |                             |  |
| NUMERO        | T<br>I<br>T | C<br>A<br>T | U<br>P<br>B | D E S C R I Z I O N E C A P I T O L I  |  | RESIDUI<br>PRESUNTI<br>€          | PREVISIONI<br>DI COMPETENZA<br>€ | PREVISIONI<br>DI CASSA<br>€ |  |
|               |             |             | 4 . 3 . 28  |  |  |                                   |                                  |                             |  |
| 2052200       |             |             |             | TRASFERIMENTO QUOTA NAZIONALE DEL FONDO DI ROTAZIONE DI CUI ALL'ART. 5 DELLA L. 183/87 PER LA REALIZZAZIONE DEL PROGETTO AT TRANSITORIA POIN 2007-2013 |  | 77.580,00                         | 0,00                             | 77.580,00                   |  |
|               |             |             |             | PREVISIONE DEF. ESERCIZIO PRECEDENTE:  |  |                                   |                                  |                             |  |
|               |             |             |             | CAP. RESIDUI: 2052200 / 2010   |  | 77.580,00                         |                                  |                             |  |
|               |             |             |             | C.S. CONNESSI: 1083500   |  |                                   |                                  |                             |  |



| R E G I O N E |             | P U G L I A |             | ESERCIZIO FINANZIARIO 2013  |  | STATO DI PREVISIONE DELLE ENTRATE |                                  | ALLEGATO 02                 |  |
|---------------|-------------|-------------|-------------|---|--|-----------------------------------|----------------------------------|-----------------------------|--|
| NUMERO        | T<br>I<br>T | C<br>A<br>T | U<br>P<br>B | DESCRIZIONE CAPITOLI  |  | RESIDUI<br>PRESUNTI<br>€          | PREVISIONI<br>DI COMPETENZA<br>€ | PREVISIONI<br>DI CASSA<br>€ |  |
|               |             |             |             | 4.3.28  |  |                                   |                                  |                             |  |
| 2052400       |             |             |             | TRAFERIMENTI PER IL PROGRAMMA OPERATIVO FESR<br>2007-2013 -QUOTA STATO OBIETTIVO CONVERGENZA. |  | 1.262.954.290,49                  | 0,00                             | 1.262.954.290,49            |  |
|               |             |             |             | PREVISIONE DEF. ESERCIZIO PRECEDENTE:   |  | 1.052.230,70                      |                                  |                             |  |
|               |             |             |             | CAP. RESIDUI: 2052400 / 2012  |  | 1.008.005,95                      |                                  |                             |  |
|               |             |             |             | 2052400 / 2010  |  | 350.512.100,95                    |                                  |                             |  |
|               |             |             |             | 2052400 / 2011  |  | 274.603.615,34                    |                                  |                             |  |
|               |             |             |             | 2052400 / 2008  |  | 479.724.094,25                    |                                  |                             |  |
|               |             |             |             | 2052400 / 2009  |  | 157.106.474,00                    |                                  |                             |  |
|               |             |             |             | C.S. CONNESSI: 1151010 1151020 1151030  |  |                                   |                                  |                             |  |
|               |             |             |             | 1151040 1151050 1152010   |  |                                   |                                  |                             |  |
|               |             |             |             | 1152020 1152030 1152040   |  |                                   |                                  |                             |  |
|               |             |             |             | 1152050 1153010 1153020   |  |                                   |                                  |                             |  |
|               |             |             |             | 1153030 1153040 1154010   |  |                                   |                                  |                             |  |
|               |             |             |             | 1154020 1154030 1154040   |  |                                   |                                  |                             |  |
|               |             |             |             | 1155010 1155020 1155030   |  |                                   |                                  |                             |  |
|               |             |             |             | 1155040 1156010 1156020   |  |                                   |                                  |                             |  |
|               |             |             |             | 1156030 1157010 1157020   |  |                                   |                                  |                             |  |
|               |             |             |             | 1158010 1158020   |  |                                   |                                  |                             |  |

| R E G I O N E P U G L I A |             |             |             | ESERCIZIO FINANZIARIO 2013   | STATO DI PREVISIONE DELLE ENTRATE |                                  | ALLEGATO 02                 |
|---------------------------|-------------|-------------|-------------|--|-----------------------------------|----------------------------------|-----------------------------|
| NUMERO                    | T<br>I<br>T | C<br>A<br>T | U<br>P<br>B | D E S C R I Z I O N E C A P I T O L I  | RESIDUI<br>PRESUNTI<br>€          | PREVISIONI<br>DI COMPETENZA<br>€ | PREVISIONI<br>DI CASSA<br>€ |
|                           |             |             |             | 4 . 3 . 28   |                                   |                                  |                             |
| 2053000                   |             |             |             | TRAFERIMENTI PER IL PROGRAMMA OPERATIVO FSE 2007-<br>2013 -QUOTA STATO. OBIETTIVO CONVERGENZA. | 300.907.768,09                    | 58.767.829,30                    | 359.675.597,39              |
|                           |             |             |             | PREVISIONE DEF. ESERCIZIO PRECEDENTE:  | 53.358.890,13                     |                                  |                             |
|                           |             |             |             | CAP. RESIDUI: 2053000 / 2008   | 66.652.691,18                     |                                  |                             |
|                           |             |             |             | 2053000 / 2012   | 53.358.890,13                     |                                  |                             |
|                           |             |             |             | 2053000 / 2009   | 73.097.142,42                     |                                  |                             |
|                           |             |             |             | 2053000 / 2010   | 63.360.009,25                     |                                  |                             |
|                           |             |             |             | 2053000 / 2011   | 44.439.035,11                     |                                  |                             |
|                           |             |             |             | C.S. CONNESSI: 1151500 1152500 1153500   |                                   |                                  |                             |
|                           |             |             |             | 1154500 1155500 1156500  |                                   |                                  |                             |
|                           |             |             |             | 1157500  |                                   |                                  |                             |
|                           |             |             |             | TOTALE U.P.B. 4 . 3 . 28   | 1.563.939.638,58                  | 58.767.829,30                    | 1.622.707.467,88            |

| R E G I O N E |                  | P U G L I A                          |             | ESERCIZIO FINANZIARIO 2013  |           | STATO DI PREVISIONE DELLE ENTRATE |                                  | ALLEGATO 02                 |                  |
|---------------|------------------|--------------------------------------|-------------|---|-----------|-----------------------------------|----------------------------------|-----------------------------|------------------|
| TITOLO        |                  | 4                                    |             | ENTRATE DERIVANTI DA ALIENAZIONI, DA RISCOSSIONI DI CREDITI E DA TRASFERIMENTI IN CONTO CAPITALE DELL'U.E., DELLO STATO E DI ALTRI SOGGETTI   |           |                                   |                                  |                             |                  |
| CATEGORIA     |                  | 4 . 3                                |             | ENTRATE DERIVANTI DA CONTRIBUTI ED ASSEGNAZIONI IN CONTO CAPITALE DELLA UNIONE EUROPEA, DELLO STATO E DI ALTRI SOGGETTI PER FUNZIONI PROPRIE  |           |                                   |                                  |                             |                  |
| U.P.B.        |                  | 4 . 3 . 30                           |             | FINANZIAMENTI PER EFFICIENTAMENTO ENERGETICO IMMOBILI REGIONALI   |           |                                   |                                  |                             |                  |
| NUMERO        | T<br>I<br>T<br>O | C<br>A<br>P<br>I<br>T<br>O<br>L<br>I | U<br>P<br>B | DESCRIZIONE   |           | RESIDUI<br>PRESUNTI<br>€          | PREVISIONI<br>DI COMPETENZA<br>€ | PREVISIONI<br>DI CASSA<br>€ |                  |
|               |                  |                                      | 4 . 3 . 30  |   |           |                                   |                                  |                             |                  |
| 4091180       |                  |                                      |             | FINANZIAMENTO PROGETTO CODICE BREPUGLIA2 A VALERE SUL POI FESR 2007/13 - ENERGIE RINNOVABILI E RISPARMIO ENERGETICO, ASSE I, LINEA 1.3, D.D.DEL 16/09/2011 DEL MISE, G.U.N.230 SERIE GENERALE, IN DATA 03/10/2011 |           | 240.988,49                        | 0,00                             | 240.988,49                  |                  |
|               |                  |                                      |             | PREVISIONE DEF. ESERCIZIO PRECEDENTE:   |           | 421.797,25                        |                                  |                             |                  |
|               |                  |                                      |             | CAP. RESIDUI: 4091180 / 2012  |           | 240.988,49                        |                                  |                             |                  |
|               |                  |                                      |             | C.S. CONNESSI: 3444   |           |                                   |                                  |                             |                  |
|               |                  |                                      |             | TOTALE  | U.P.B.    | 4 . 3 . 30                        | 240.988,49                       | 0,00                        | 240.988,49       |
|               |                  |                                      |             | TOTALE  | CATEGORIA | 4 . 3                             | 8.187.443.400,44                 | 256.414.057,00              | 8.392.400.464,26 |
|               |                  |                                      |             | TOTALE  | TITOLO    | 4                                 | 8.283.112.353,33                 | 434.414.057,00              | 8.666.069.417,15 |

| R E G I O N E |             | P U G L I A |             | ESERCIZIO FINANZIARIO 2013   |  | STATO DI PREVISIONE DELLE ENTRATE |                                  | ALLEGATO 02                 |  |
|---------------|-------------|-------------|-------------|--|--|-----------------------------------|----------------------------------|-----------------------------|--|
| TITOLO        |             | 5           |             | ENTRATE DERIVANTI DA MUTUI, PRESTITI O ALTRE OPERAZIONI CREDITIZIE   |  |                                   |                                  |                             |  |
| CATEGORIA     |             | 5 . 1       |             | PROVENTI DA ASSUNZIONI DI MUTUI, DALLA EMISSIONE DI PRESTITI OBBLIGAZIONARI E DA ALTRE FORME DI INDEBITAMENTO  |  |                                   |                                  |                             |  |
| U.P.B.        |             | 5 . 1 . 2   |             | MUTUI PER INVESTIMENTI   |  |                                   |                                  |                             |  |
| NUMERO        | T<br>I<br>T | C<br>A<br>T | U<br>P<br>B | DESCRIZIONE CAPITOLI   |  | RESIDUI<br>PRESUNTI<br>€          | PREVISIONI<br>DI COMPETENZA<br>€ | PREVISIONI<br>DI CASSA<br>€ |  |
|               |             |             | 5 . 1 . 2   |  |  |                                   |                                  |                             |  |
| 5124005       |             |             |             | ENTRATE DERIVANTI DALLE OPERAZIONI DI RISTRUTTURAZIONE DEI MUTUI - INTESA CONVENZIONALE (ART...3,CO.2, L.R.N.40/2007 E LEGGE BILANCIO DI PREVISIONE 2009).                                   |  | 0,00                              | 0,00                             | 0,00                        |  |
|               |             |             |             | PREVISIONE DEF. ESERCIZIO PRECEDENTE:  |  |                                   |                                  |                             |  |
|               |             |             |             | C.S. CONNESSI: 1120025   |  |                                   |                                  |                             |  |
|               |             |             | 5 . 1 . 2   |  |  |                                   |                                  |                             |  |
| 5125110       |             |             |             | FINANZIAMENTO CASSA DEPOSITI E PRESTITI PER ATTIVAZIONE INTERVENTI CONTRIBUTIVI CREDITIZI PER AVVERSITA' ATMOSFERICHE VERIFICATE NELL'ANNO 2003. LEGGE 185/92 E D.M. 101.687 DEL 23/06/2003. |  | 0,00                              | 0,00                             | 0,00                        |  |
|               |             |             |             | PREVISIONE DEF. ESERCIZIO PRECEDENTE:  |  |                                   |                                  |                             |  |
|               |             |             |             | C.S. CONNESSI: 114236 114238   |  |                                   |                                  |                             |  |
|               |             |             | 5 . 1 . 2   |  |  |                                   |                                  |                             |  |
| 5125118       |             |             |             | MUTUI CON ONERI A TOTALE CARICO DELLO STATO PER INTERVENTI NEI COMUNI DELLA REGIONE PUGLIA INTERESSATI DAGLI EVENTI ALLUVIONALI DEL 12, 13 E 14 NOVEMBRE 2004 (O.P.C.M N. 3464/2005)         |  | 0,00                              | 0,00                             | 0,00                        |  |
|               |             |             |             | PREVISIONE DEF. ESERCIZIO PRECEDENTE:  |  |                                   |                                  |                             |  |
|               |             |             |             | C.S. CONNESSI: 531048  |  |                                   |                                  |                             |  |

| R E G I O N E |             | P U G L I A |             | ESERCIZIO FINANZIARIO 2013   |  | STATO DI PREVISIONE DELLE ENTRATE |                                  | ALLEGATO 02                 |  |
|---------------|-------------|-------------|-------------|--|--|-----------------------------------|----------------------------------|-----------------------------|--|
| NUMERO        | T<br>I<br>T | C<br>A<br>T | U<br>P<br>B | DESCRIZIONE CAPITOLI   |  | RESIDUI<br>PRESUNTI<br>€          | PREVISIONI<br>DI COMPETENZA<br>€ | PREVISIONI<br>DI CASSA<br>€ |  |
|               |             |             |             | 5.1.2  |  |                                   |                                  |                             |  |
| 5125120       |             |             |             | FINANZIAMENTO CASSA DEPOSITI E PRESTITI PER ATTIVAZIONE INTERVENTI CONTRIBUTIVI CREDITIZI PER AVVERSITA' ATMOSFERICHE VERIFICATE NELL'ANNO 2003. LEGGE 185/92 E D.M. 102.287 DEL 26/07/2004. |  | 0,00                              | 0,00                             | 0,00                        |  |
|               |             |             |             | PREVISIONE DEF. ESERCIZIO PRECEDENTE:  |  | 20.505,18                         |                                  |                             |  |
|               |             |             |             | CAP. RESIDUI: 5125120 / 2012   |  | 0,00                              |                                  |                             |  |
|               |             |             |             | C.S. CONNESSI: 114236 114238   |  |                                   |                                  |                             |  |
|               |             |             |             | 5.1.2  |  |                                   |                                  |                             |  |
| 5125217       |             |             |             | MUTUI CON ONERI A TOTALE CARICO DELLO STATO PER INTERVENTI NEI COMUNI DELLE PROVINCE DI LECCE E TARANTO INTERESSATI DAGLI EVENTI ALLUVIONALI DEL MESE DI OTTOBRE 2004 (O.P.C.M N. 3464/2005) |  | 0,00                              | 0,00                             | 0,00                        |  |
|               |             |             |             | PREVISIONE DEF. ESERCIZIO PRECEDENTE:  |  |                                   |                                  |                             |  |
|               |             |             |             | C.S. CONNESSI: 531047  |  |                                   |                                  |                             |  |
|               |             |             |             | 5.1.2  |  |                                   |                                  |                             |  |
| 5127213       |             |             |             | MUTUI A TOTALE CARICO DELLO STATO PER LA REALIZZAZIONE DI PROGETTI DI EDILIZIA SANITARIA E DI AMMODERNAMENTO TECNOLOGICO. ART. 20 L.67/88  |  | 15.570.230,16                     | 0,00                             | 15.570.230,16               |  |
|               |             |             |             | PREVISIONE DEF. ESERCIZIO PRECEDENTE:  |  |                                   |                                  |                             |  |
|               |             |             |             | CAP. RESIDUI: 5127213 / 1997   |  | 2.208.022,80                      |                                  |                             |  |
|               |             |             |             | 5127213 / 1996   |  | 13.362.207,36                     |                                  |                             |  |
|               |             |             |             | C.S. CONNESSI: 721023  |  |                                   |                                  |                             |  |

| R E G I O N E P U G L I A |             |             |             | ESERCIZIO FINANZIARIO 2013   | STATO DI PREVISIONE DELLE ENTRATE | ALLEGATO                         | 02                          |
|---------------------------|-------------|-------------|-------------|--|-----------------------------------|----------------------------------|-----------------------------|
| NUMERO                    | T<br>I<br>T | C<br>A<br>T | U<br>P<br>B | D E S C R I Z I O N E C A P I T O L I  | RESIDUI<br>PRESUNTI<br>€          | PREVISIONI<br>DI COMPETENZA<br>€ | PREVISIONI<br>DI CASSA<br>€ |
|                           |             |             |             | 5.1.2  |                                   |                                  |                             |
| 5127215                   |             |             |             | MUTUO CON LA CASSA DEPOSITI E PRESTITI A TOTALE CARICO DELLO STATO PERLA REALIZZAZIONE DI REPARTI DI MALATTIE INFETTIVE. - DELIBERE C.I.P.E.DEL 21/12/93 E DEL 9/10/96 - LEGGI NN.135/90, 492/93 E N.34/96.<br><br>PREVISIONE DEF. ESERCIZIO PRECEDENTE:<br><br>CAP. RESIDUI: 5127215 / 1997<br><br>C.S. CONNESSI: 721025                            | 790.326,59                        | 0,00                             | 790.326,59                  |
|                           |             |             |             | 5.1.2  |                                   |                                  |                             |
| 5129225                   |             |             |             | ASSUNZIONE PRESTITO VENTICINQUENNALE DI EURO 150.000.000,00 DALLA B.E.I. (BANCA EUROPEA PER GLI INVESTIMENTI), DESTINATO ALLA COPERTURA DELLA QUOTA DI COFINANZIAMENTO REGIONALE DEL POR PUGLIA 2000-2006. VERSAMENTO IMPORTI DERIVANTI DAGLI ATTI DI EROGAZIONE E QUIETANZA. (L.R. N. 7/2002, ART. 14)<br><br>PREVISIONE DEF. ESERCIZIO PRECEDENTE: | 0,00                              | 0,00                             | 0,00                        |
|                           |             |             |             | 5.1.2  |                                   |                                  |                             |
| 5129231                   |             |             |             | MUTUO VENTENNALE CASSA DD.PP. DI EURO 100.000.000,00 PER ACQUISTO IMMOBILE DA DESTINARE A SEDE DELLA REGIONE IN BARI (L.R. N. 30/03)<br><br>PREVISIONE DEF. ESERCIZIO PRECEDENTE:<br><br>CAP. RESIDUI: 5129231 / 2004<br><br>C.S. CONNESSI: 3426   | 36.612.610,40                     | 0,00                             | 36.612.610,40               |

| R E G I O N E |             | P U G L I A |             | ESERCIZIO FINANZIARIO 2013   |                 | STATO DI PREVISIONE DELLE ENTRATE |                                  | ALLEGATO 02                 |  |  |
|---------------|-------------|-------------|-------------|--|-----------------|-----------------------------------|----------------------------------|-----------------------------|--|--|
| NUMERO        | T<br>I<br>T | C<br>A<br>T | U<br>P<br>B | D E S C R I Z I O N E  | C A P I T O L I | RESIDUI<br>PRESUNTI<br>€          | PREVISIONI<br>DI COMPETENZA<br>€ | PREVISIONI<br>DI CASSA<br>€ |  |  |
|               |             |             |             | 5.1.2  |                 |                                   |                                  |                             |  |  |
| 5129232       |             |             |             | MUTUO VENTENNALE CASSA DEPOSITI E PRESTITI DI EURO 50.000.000,00 PER IL COMPLETAMENTO COSTRUZIONE DELLA SEDE DEL CONSIGLIO REGIONALE. (L.R. ASSESTAMENTO BILANCIO 2008). |                 | 0,00                              | 0,00                             | 0,00                        |  |  |
|               |             |             |             | PREVISIONE DEF. ESERCIZIO PRECEDENTE:  |                 |                                   |                                  |                             |  |  |
|               |             |             |             | 5.1.2  |                 |                                   |                                  |                             |  |  |
| 5129265       |             |             |             | MUTUO CON LA BEI CON ONERI A TOTALE CARICO DELLO STATO PER INTERVENTI NEL COMUNE DI APRICENA IN ATTUAZIONE DELLE ORDINANZE NN. 3311 E 3317/03                            |                 | 0,00                              | 0,00                             | 0,00                        |  |  |
|               |             |             |             | PREVISIONE DEF. ESERCIZIO PRECEDENTE:  |                 |                                   |                                  |                             |  |  |
|               |             |             |             | C.S. CONNESSI: 531065  |                 |                                   |                                  |                             |  |  |
|               |             |             |             | TOTALE U.P.B.  | 5.1.2           | 52.973.167,15                     | 0,00                             | 52.973.167,15               |  |  |
|               |             |             |             | TOTALE CATEGORIA   | 5.1             | 52.973.167,15                     | 0,00                             | 52.973.167,15               |  |  |

| R E G I O N E |                            | P U G L I A                          |             | ESERCIZIO FINANZIARIO 2013  |  | STATO DI PREVISIONE DELLE ENTRATE |                                  | ALLEGATO 02                 |  |
|---------------|----------------------------|--------------------------------------|-------------|---|--|-----------------------------------|----------------------------------|-----------------------------|--|
| TITOLO        |                            | 5                                    |             | ENTRATE DERIVANTI DA MUTUI, PRESTITI O ALTRE OPERAZIONI CREDITIZIE          |  |                                   |                                  |                             |  |
| CATEGORIA     |                            | 5 . 2                                |             | ANTICIPAZIONI DI CASSA, APERTURE DI CREDITO ED ALTRE FORME DI INDEBITAMENTO |  |                                   |                                  |                             |  |
| U.P.B.        |                            | 5 . 2 . 1                            |             | ANTICIPAZIONI DI TESORERIA  |  |                                   |                                  |                             |  |
| NUMERO        | T<br>I<br>T<br>O<br>L<br>O | C<br>A<br>P<br>I<br>T<br>O<br>L<br>I | U<br>P<br>B | D E S C R I Z I O N E   |  | RESIDUI<br>PRESUNTI<br>€          | PREVISIONI<br>DI COMPETENZA<br>€ | PREVISIONI<br>DI CASSA<br>€ |  |
|               |                            |                                      | 5 . 2 . 1   |   |  |                                   |                                  |                             |  |
| 5141500       |                            |                                      |             | ANTICIPAZIONI DI CASSA E APERTURE DI CREDITO<br>VARIE.                      |  | 0,00                              | 0,00                             | 0,00                        |  |
|               |                            |                                      |             | PREVISIONE DEF. ESERCIZIO PRECEDENTE:                                       |  |                                   |                                  |                             |  |
|               | TOTALE                     | U.P.B.                               | 5 . 2 . 1   |   |  | 0,00                              | 0,00                             | 0,00                        |  |
|               | TOTALE                     | CATEGORIA                            | 5 . 2       |   |  | 0,00                              | 0,00                             | 0,00                        |  |
|               | TOTALE                     | TITOLO                               | 5           |   |  | 52.973.167,15                     | 0,00                             | 52.973.167,15               |  |



| R E G I O N E |                  | P U G L I A                          |  | ESERCIZIO FINANZIARIO 2013 |                          | STATO DI PREVISIONE DELLE ENTRATE |                             | ALLEGATO 02 |  |
|---------------|------------------|--------------------------------------|--|----------------------------|--------------------------|-----------------------------------|-----------------------------|-------------|--|
| TITOLO        |                  | 6                                    |  | CONTABILITA' SPECIALI      |                          |                                   |                             |             |  |
| CATEGORIA     |                  | 6 . 1                                |  | PARTITE DI GIRO            |                          |                                   |                             |             |  |
| U.P.B.        |                  | 6 . 1 . 1                            |  | PARTITE DI GIRO            |                          |                                   |                             |             |  |
| NUMERO        | T<br>I<br>T<br>O | C<br>A<br>P<br>I<br>T<br>O<br>L<br>I | D E S C R I Z I O N E  |                            | RESIDUI<br>PRESUNTI<br>€ | PREVISIONI<br>DI COMPETENZA<br>€  | PREVISIONI<br>DI CASSA<br>€ |             |  |
|               | 6 . 1 . 1        |                                      |  |                            |                          |                                   |                             |             |  |
| 6150200       |                  |                                      | RITENUTE ERARIALI SU REDDITI DA LAVORO<br>DIPENDENTE OD ASSIMILATI. (P.M.E.)   |                            | 0,00                     | 29.000.000,00                     | 29.000.000,00               |             |  |
|               |                  |                                      | PREVISIONE DEF. ESERCIZIO PRECEDENTE:  |                            | 32.000.000,00            |                                   |                             |             |  |
|               |                  |                                      | C.S. CONNESSI: 1200010   |                            |                          |                                   |                             |             |  |
|               | 6 . 1 . 1        |                                      |  |                            |                          |                                   |                             |             |  |
| 6150400       |                  |                                      | RITENUTE ERARIALI SU REDDITI DA LAVORO AUTONOMO.<br>(P.M.E.)   |                            | 140,00                   | 3.500.000,00                      | 3.500.140,00                |             |  |
|               |                  |                                      | PREVISIONE DEF. ESERCIZIO PRECEDENTE:  |                            | 3.500.000,00             |                                   |                             |             |  |
|               |                  |                                      | CAP. RESIDUI: 6150400 / 2010   |                            | 140,00                   |                                   |                             |             |  |
|               |                  |                                      | C.S. CONNESSI: 1200020   |                            |                          |                                   |                             |             |  |
|               | 6 . 1 . 1        |                                      |  |                            |                          |                                   |                             |             |  |
| 6150600       |                  |                                      | RITENUTE PREVIDENZIALI ED ASSISTENZIALI A CARICO<br>DEL PERSONALE ED ACCANTONAMENTO CONTRIBUTI<br>PREVIDENZIALI ED ASSISTENZIALI A CARICO DELLA<br>REGIONE. (P.M.E.) |                            | 0,00                     | 14.000.000,00                     | 14.000.000,00               |             |  |
|               |                  |                                      | PREVISIONE DEF. ESERCIZIO PRECEDENTE:  |                            | 14.000.000,00            |                                   |                             |             |  |
|               |                  |                                      | C.S. CONNESSI: 1200030   |                            |                          |                                   |                             |             |  |
|               | 6 . 1 . 1        |                                      |  |                            |                          |                                   |                             |             |  |
| 6150700       |                  |                                      | ENTRATE RISCOSE, ANCHE PER TRATTENUTE PER CONTO<br>DEL PERSONALE DELLA REGIONE. (P.M.E.)   |                            | 0,00                     | 4.000.000,00                      | 4.000.000,00                |             |  |
|               |                  |                                      | PREVISIONE DEF. ESERCIZIO PRECEDENTE:  |                            | 4.000.000,00             |                                   |                             |             |  |
|               |                  |                                      | C.S. CONNESSI: 1200040   |                            |                          |                                   |                             |             |  |

| R E G I O N E |             | P U G L I A |             | ESERCIZIO FINANZIARIO 2013  |  | STATO DI PREVISIONE DELLE ENTRATE |                                  | ALLEGATO 02                 |  |
|---------------|-------------|-------------|-------------|---|--|-----------------------------------|----------------------------------|-----------------------------|--|
| NUMERO        | T<br>I<br>T | C<br>A<br>T | U<br>P<br>B | DESCRIZIONE CAPITOLI  |  | RESIDUI<br>PRESUNTI<br>€          | PREVISIONI<br>DI COMPETENZA<br>€ | PREVISIONI<br>DI CASSA<br>€ |  |
|               |             |             |             | 6.1.1   |  |                                   |                                  |                             |  |
| 6151000       |             |             |             | RECUPERO DI SOMME ANTICIPATE PER CONTO DI ENTI DIVERSI. (P.M.S.- VINC. 1 A 1)                                     |  | 3.986.959,54                      | 0,00                             | 3.986.959,54                |  |
|               |             |             |             | PREVISIONE DEF. ESERCIZIO PRECEDENTE:   |  | 1.000.000,00                      |                                  |                             |  |
|               |             |             |             | CAP. RESIDUI: 6151000 / 2004  |  | 1.648,04                          |                                  |                             |  |
|               |             |             |             | 6151000 / 2002  |  | 3.985.311,50                      |                                  |                             |  |
|               |             |             |             | C.S. CONNESSI: 1200050  |  |                                   |                                  |                             |  |
|               |             |             |             | 6.1.1   |  |                                   |                                  |                             |  |
| 6151200       |             |             |             | RECUPERO ANTICIPAZIONI I.V.A. DAI CONSORZI SISRI - ART. 13 L.R.28/2000 (P.M.S. - VINC. 1 A 1)                     |  | 3.160.950,37                      | 0,00                             | 3.160.950,37                |  |
|               |             |             |             | PREVISIONE DEF. ESERCIZIO PRECEDENTE:   |  |                                   |                                  |                             |  |
|               |             |             |             | CAP. RESIDUI: 6151200 / 2001  |  | 1.039.243,18                      |                                  |                             |  |
|               |             |             |             | 6151200 / 2002  |  | 2.121.707,19                      |                                  |                             |  |
|               |             |             |             | C.S. CONNESSI: 1200060  |  |                                   |                                  |                             |  |
|               |             |             |             | 6.1.1   |  |                                   |                                  |                             |  |
| 6151270       |             |             |             | RECUPERO DI SOMME ANTICIPATE AI CONSORZI DI BONIFICA - LEGGE BILANCIO DI PREVISIONE 2007 - (P.M.S. - VINC. 1 A 1) |  | 131.368.149,75                    | 0,00                             | 131.368.149,75              |  |
|               |             |             |             | PREVISIONE DEF. ESERCIZIO PRECEDENTE:   |  | 14.500.000,00                     |                                  |                             |  |
|               |             |             |             | CAP. RESIDUI: 6151270 / 2010  |  | 31.999.652,59                     |                                  |                             |  |
|               |             |             |             | 6151270 / 2008  |  | 27.997.247,75                     |                                  |                             |  |
|               |             |             |             | 6151270 / 2009  |  | 31.999.359,01                     |                                  |                             |  |
|               |             |             |             | 6151270 / 2011  |  | 14.500.000,00                     |                                  |                             |  |
|               |             |             |             | 6151270 / 2007  |  | 24.871.890,40                     |                                  |                             |  |
|               |             |             |             | C.S. CONNESSI: 1200170  |  |                                   |                                  |                             |  |

| R E G I O N E |             | P U G L I A |             | ESERCIZIO FINANZIARIO 2013  |                 | STATO DI PREVISIONE DELLE ENTRATE |                                  | ALLEGATO 02                 |  |  |
|---------------|-------------|-------------|-------------|---|-----------------|-----------------------------------|----------------------------------|-----------------------------|--|--|
| NUMERO        | T<br>I<br>T | C<br>A<br>T | U<br>P<br>B | D E S C R I Z I O N E   | C A P I T O L I | RESIDUI<br>PRESUNTI<br>€          | PREVISIONI<br>DI COMPETENZA<br>€ | PREVISIONI<br>DI CASSA<br>€ |  |  |
|               |             |             |             | 6.1.1   |                 |                                   |                                  |                             |  |  |
| 6151275       |             |             |             | RECUPERI DEL FONDO DI ROTAZIONE PER L'ATTUAZIONE<br>DEI PROGRAMMI DI RIPIANO DELLE DEBITORIE DEI<br>CONSORZI ASI. (ART. L.R. BILANCIO 2013) |                 | 10.000.000,00                     | 4.000.000,00                     | 14.000.000,00               |  |  |
|               |             |             |             | PREVISIONE DEF. ESERCIZIO PRECEDENTE:   |                 |                                   |                                  |                             |  |  |
|               |             |             |             | CAP. RESIDUI:   | 6151275 / 2010  | 10.000.000,00                     |                                  |                             |  |  |
|               |             |             |             | C.S. CONNESSI: 1200175  |                 |                                   |                                  |                             |  |  |
|               |             |             |             | 6.1.1   |                 |                                   |                                  |                             |  |  |
| 6151277       |             |             |             | RECUPERI SUL FONDO DI ROTAZIONE ANTICIPAZIONI IVA<br>CONSORZI PER LO SVILUPPO INDUSTRIALE. PMS  |                 | 1.910.380,00                      | 0,00                             | 1.910.380,00                |  |  |
|               |             |             |             | PREVISIONE DEF. ESERCIZIO PRECEDENTE:   |                 |                                   |                                  |                             |  |  |
|               |             |             |             | CAP. RESIDUI:   | 6151277 / 2011  | 1.910.380,00                      |                                  |                             |  |  |
|               |             |             |             | C.S. CONNESSI: 1200177  |                 |                                   |                                  |                             |  |  |
|               |             |             |             | 6.1.1   |                 |                                   |                                  |                             |  |  |
| 6151300       |             |             |             | RISCOSSIONI PROVENTI FONDO GESTIONE COMPENSI E<br>GETTONI LIQUIDATI A DIPENDENTI REGIONALI.<br>(P.M.E.)                                     |                 | 0,00                              | 100.000,00                       | 100.000,00                  |  |  |
|               |             |             |             | PREVISIONE DEF. ESERCIZIO PRECEDENTE:   |                 |                                   |                                  |                             |  |  |
|               |             |             |             | C.S. CONNESSI:  | 1200065         | 100.000,00                        |                                  |                             |  |  |
|               |             |             |             | 6.1.1   |                 |                                   |                                  |                             |  |  |
| 6151400       |             |             |             | DEPOSITI EFFETTUATI DA TERZI PER SPESE<br>CONTRATTUALI E D'ASTA. (P.M.E.)   |                 | 0,00                              | 0,00                             | 0,00                        |  |  |
|               |             |             |             | PREVISIONE DEF. ESERCIZIO PRECEDENTE:   |                 |                                   |                                  |                             |  |  |
|               |             |             |             | C.S. CONNESSI:  | 1200070         | 100.000,00                        |                                  |                             |  |  |

| R E G I O N E P U G L I A |             |             |             | ESERCIZIO FINANZIARIO 2013   | STATO DI PREVISIONE DELLE ENTRATE | ALLEGATO 02                      |                             |
|---------------------------|-------------|-------------|-------------|--|-----------------------------------|----------------------------------|-----------------------------|
| NUMERO                    | T<br>I<br>T | C<br>A<br>T | U<br>P<br>B | DESCRIZIONE CAPITOLI   | RESIDUI<br>PRESUNTI<br>€          | PREVISIONI<br>DI COMPETENZA<br>€ | PREVISIONI<br>DI CASSA<br>€ |
|                           |             |             |             | 6.1.1  |                                   |                                  |                             |
| 6151450                   |             |             |             | SOMME TRATTENUTE PER PIGNORAMENTI PRESSO IL TERZO-REGIONE PUGLIA, A SEGUITO DI ATTI DI GIURISDIZIONE. (VINC. 1 A 1, PME) | 0,00                              | 10.000.000,00                    | 10.000.000,00               |
|                           |             |             |             | PREVISIONE DEF. ESERCIZIO PRECEDENTE:  | 10.000.000,00                     |                                  |                             |
|                           |             |             |             | C.S. CONNESSI: 1200045   |                                   |                                  |                             |
|                           |             |             |             | 6.1.1  |                                   |                                  |                             |
| 6151500                   |             |             |             | RECUPERO DI SPESE CONTRATTUALI ANTICIPATE DALLA REGIONE. ( P.M.S.)   | 0,00                              | 0,00                             | 0,00                        |
|                           |             |             |             | PREVISIONE DEF. ESERCIZIO PRECEDENTE:  |                                   |                                  |                             |
|                           |             |             |             | C.S. CONNESSI: 1200075   |                                   |                                  |                             |
|                           |             |             |             | 6.1.1  |                                   |                                  |                             |
| 6151600                   |             |             |             | DEPOSITI CAUZIONALI E DIVERSI EFFETTUATI DA TERZI. ( P.M.E.- VINC.1 A 1)   | 0,00                              | 200.000,00                       | 200.000,00                  |
|                           |             |             |             | PREVISIONE DEF. ESERCIZIO PRECEDENTE:  | 200.000,00                        |                                  |                             |
|                           |             |             |             | C.S. CONNESSI: 1200080   |                                   |                                  |                             |
|                           |             |             |             | 6.1.1  |                                   |                                  |                             |
| 6151800                   |             |             |             | RESTITUZIONE ANTICIPAZIONE DI FONDI BILANCIO AUTONOMO ALL'ECONOMO. ( P.M.S.- VINC.1 A 1)                                 | 5.684.783,23                      | 7.000.000,00                     | 12.684.783,23               |
|                           |             |             |             | PREVISIONE DEF. ESERCIZIO PRECEDENTE:  | 7.000.000,00                      |                                  |                             |
|                           |             |             |             | CAP. RESIDUI: 6151800 / 2012   | 5.669.587,76                      |                                  |                             |
|                           |             |             |             | 6151800 / 2006   | 300,00                            |                                  |                             |
|                           |             |             |             | 6151800 / 2008   | 14.895,47                         |                                  |                             |
|                           |             |             |             | C.S. CONNESSI: 1200090   |                                   |                                  |                             |

| R E G I O N E |             | P U G L I A |             | ESERCIZIO FINANZIARIO 2013   |                 | STATO DI PREVISIONE DELLE ENTRATE |                                  | ALLEGATO 02                 |  |
|---------------|-------------|-------------|-------------|--|-----------------|-----------------------------------|----------------------------------|-----------------------------|--|
| NUMERO        | T<br>I<br>T | C<br>A<br>T | U<br>P<br>B | D E S C R I Z I O N E  | C A P I T O L I | RESIDUI<br>PRESUNTI<br>€          | PREVISIONI<br>DI COMPETENZA<br>€ | PREVISIONI<br>DI CASSA<br>€ |  |
|               |             |             |             | 6.1.1  |                 |                                   |                                  |                             |  |
| 6151850       |             |             |             | RESTITUZIONE DALL'ECONOMO DELLE ANTICIPAZIONI DEI FONDI VINCOLATI.   |                 | 703.141,48                        | 5.000.000,00                     | 5.703.141,48                |  |
|               |             |             |             | PREVISIONE DEF. ESERCIZIO PRECEDENTE:  |                 | 5.000.000,00                      |                                  |                             |  |
|               |             |             |             | CAP. RESIDUI:  | 6151850 / 2012  | 703.141,48                        |                                  |                             |  |
|               |             |             |             | C.S. CONNESSI:   | 1200095         |                                   |                                  |                             |  |
|               |             |             |             | 6.1.1  |                 |                                   |                                  |                             |  |
| 6152200       |             |             |             | RECUPERI DI PAGAMENTI VARI EFFETTUATI PER CONTO DI TERZI, IVI COMPRESSE SOMME ANTICIPATE PER IL PERSONALE COMANDATO (P.M.S. - VINC. 1 A 1) |                 | 190.440,55                        | 100.000,00                       | 290.440,55                  |  |
|               |             |             |             | PREVISIONE DEF. ESERCIZIO PRECEDENTE:  |                 | 100.000,00                        |                                  |                             |  |
|               |             |             |             | CAP. RESIDUI:  | 6152200 / 2002  | 8.489,77                          |                                  |                             |  |
|               |             |             |             |  | 6152200 / 2007  | 4.198,77                          |                                  |                             |  |
|               |             |             |             |  | 6152200 / 2008  | 22.133,57                         |                                  |                             |  |
|               |             |             |             |  | 6152200 / 2000  | 12.923,67                         |                                  |                             |  |
|               |             |             |             |  | 6152200 / 2004  | 2.097,02                          |                                  |                             |  |
|               |             |             |             |  | 6152200 / 2005  | 10.088,03                         |                                  |                             |  |
|               |             |             |             |  | 6152200 / 1999  | 4.111,67                          |                                  |                             |  |
|               |             |             |             |  | 6152200 / 2001  | 14.612,32                         |                                  |                             |  |
|               |             |             |             |  | 6152200 / 2003  | 12.081,76                         |                                  |                             |  |
|               |             |             |             |  | 6152200 / 2010  | 14.228,91                         |                                  |                             |  |
|               |             |             |             |  | 6152200 / 2011  | 9.817,16                          |                                  |                             |  |
|               |             |             |             |  | 6152200 / 2012  | 2.582,16                          |                                  |                             |  |
|               |             |             |             |  | 6152200 / 2006  | 2.514,76                          |                                  |                             |  |
|               |             |             |             |  | 6152200 / 2009  | 70.560,98                         |                                  |                             |  |
|               |             |             |             | C.S. CONNESSI:   | 1200110         |                                   |                                  |                             |  |

| R E G I O N E P U G L I A |             |             |             | ESERCIZIO FINANZIARIO 2013  | STATO DI PREVISIONE DELLE ENTRATE | ALLEGATO 02                      |                             |
|---------------------------|-------------|-------------|-------------|---|-----------------------------------|----------------------------------|-----------------------------|
| NUMERO                    | T<br>I<br>T | C<br>A<br>T | U<br>P<br>B | DESCRIZIONE CAPITOLI  | RESIDUI<br>PRESUNTI<br>€          | PREVISIONI<br>DI COMPETENZA<br>€ | PREVISIONI<br>DI CASSA<br>€ |
|                           |             |             |             | 6.1.1   |                                   |                                  |                             |
| 6152500                   |             |             |             | RECUPERO ANTICIPAZIONE IN FAVORE IACP DI TARANTO PER DEFINIZIONE PROPOSTA TRANSATTIVA CON L'ACQUEDOTTO PUGLIESE (LEGGE BILANCIO DI PREVISIONE 2009). - P.M.S. - | 1.800.005,50                      | 0,00                             | 1.800.005,50                |
|                           |             |             |             | PREVISIONE DEF. ESERCIZIO PRECEDENTE:   |                                   |                                  |                             |
|                           |             |             |             | CAP. RESIDUI: 6152500 / 2009  | 1.800.000,00                      |                                  |                             |
|                           |             |             |             | 6152500 / 2007  | 5,50                              |                                  |                             |
|                           |             |             |             | C.S. CONNESSI: 1200025  |                                   |                                  |                             |
|                           |             |             |             | 6.1.1   |                                   |                                  |                             |
| 6153000                   |             |             |             | RISCOSSIONI VARIE PER CONTO DI TERZI. (P.M.E.- VINC. 1 A 1)   | 0,00                              | 150.000.000,00                   | 150.000.000,00              |
|                           |             |             |             | PREVISIONE DEF. ESERCIZIO PRECEDENTE:   | 156.000.000,00                    |                                  |                             |
|                           |             |             |             | CAP. RESIDUI: 6153000 / 2012  | 0,00                              |                                  |                             |
|                           |             |             |             | C.S. CONNESSI: 1200115  |                                   |                                  |                             |
|                           |             |             |             | 6.1.1   |                                   |                                  |                             |
| 6153200                   |             |             |             | SISTEMAZIONE CONTABILE PAGAMENTI IN CONTO SOSPESO IN ATTESA DI DEFINITIVA IMPUTAZIONE. (P.M.S.- VINC. 1 A 1)  | 74.375,00                         | 0,00                             | 74.375,00                   |
|                           |             |             |             | PREVISIONE DEF. ESERCIZIO PRECEDENTE:   | 1.000.000,00                      |                                  |                             |
|                           |             |             |             | CAP. RESIDUI: 6153200 / 2007  | 74.375,00                         |                                  |                             |
|                           |             |             |             | C.S. CONNESSI: 1200120  |                                   |                                  |                             |

| R E G I O N E P U G L I A |                            | ESERCIZIO FINANZIARIO 2013           |   | STATO DI PREVISIONE DELLE ENTRATE |                                  | ALLEGATO 02                 |  |
|---------------------------|----------------------------|--------------------------------------|---|-----------------------------------|----------------------------------|-----------------------------|--|
| NUMERO                    | T<br>I<br>T<br>O<br>L<br>E | C<br>A<br>P<br>I<br>T<br>O<br>L<br>I | DESCRIZIONE   | RESIDUI<br>PRESUNTI<br>€          | PREVISIONI<br>DI COMPETENZA<br>€ | PREVISIONI<br>DI CASSA<br>€ |  |
|                           | 6.1.1                      |                                      |   |                                   |                                  |                             |  |
| 6153205                   |                            |                                      | PRESTITO OBBLIGAZIONARIO DI DURATA VENTENNALE DI EURO 600.000.000,00 PER RICAPITALIZZAZIONE AZIENDE SANITARIE ED OSPEDALIERE REGIONALI A COPERTURA DISAVANZI 2000 E RETRO. CONTRATTO DI SWAP CON MERRILL CAPITAL MARKETS BANK LIMITED DUBLIN. RIMBORSO INTERESSI SU TITOLI CON AMMORTAMENTO BULLET IN FAVORE DEGLI INVESTITORI TRAMITE L'AGENTE PAGATORE DEUTSCHE BANK AG. LONDRA.            | 0,00                              | 29.000.000,00                    | 29.000.000,00               |  |
|                           |                            |                                      | <b>PREVISIONE DEF. ESERCIZIO PRECEDENTE:</b>  | 29.000.000,00                     |                                  |                             |  |
|                           |                            |                                      | <b>C.S. CONNESSI: 1200116</b>   |                                   |                                  |                             |  |
|                           | 6.1.1                      |                                      |   |                                   |                                  |                             |  |
| 6153206                   |                            |                                      | PRESTITO OBBLIGAZIONARIO DI DURATA VENTENNALE DI EURO 270.000.000,00 PER RIFINANZIAMENTO E RISTRUTTURAZIONE DEBITI REGIONALI VERSO ISTITUTI BANCARI. RICORSO DELLA REGIONE AL MERCATO DEI CAPITALI PER L'ESTINZIONE ANTICIPATA DEL MUTUO PASSIVO CREDIOP PER SPESE DI INVESTIMENTO (L.R. 19/2003 - ART. 3)..RIMBORSI INTERESSI SU TITOLI CON AMMORTAMENTO BULLET IN FAVORE DEGLI INVESTITORI. | 0,00                              | 15.000.000,00                    | 15.000.000,00               |  |
|                           |                            |                                      | <b>PREVISIONE DEF. ESERCIZIO PRECEDENTE:</b>  | 15.000.000,00                     |                                  |                             |  |
|                           |                            |                                      | <b>C.S. CONNESSI: 1200117</b>   |                                   |                                  |                             |  |
|                           | 6.1.1                      |                                      |   |                                   |                                  |                             |  |
| 6153300                   |                            |                                      | SOMME RISCOSE IN CONTO SOSPESO IN ATTESA DI DEFINITIVA IMPUTAZIONE. (P.M.E.- VINC. 1 A 1)   | 0,00                              | 1.000.000.000,00                 | 1.000.000.000,00            |  |
|                           |                            |                                      | <b>PREVISIONE DEF. ESERCIZIO PRECEDENTE:</b>  | 1.000.000.000,00                  |                                  |                             |  |
|                           |                            |                                      | <b>CAP. RESIDUI: 6153300 / 2012</b>   | 0,00                              |                                  |                             |  |
|                           |                            |                                      | <b>C.S. CONNESSI: 1200125</b>   |                                   |                                  |                             |  |

| R E G I O N E |             | P U G L I A |             | ESERCIZIO FINANZIARIO 2013  |                | STATO DI PREVISIONE DELLE ENTRATE |                                  | ALLEGATO 02                 |  |
|---------------|-------------|-------------|-------------|---|----------------|-----------------------------------|----------------------------------|-----------------------------|--|
| NUMERO        | T<br>I<br>T | C<br>A<br>T | U<br>P<br>B | DESCRIZIONE CAPITOLI  |                | RESIDUI<br>PRESUNTI<br>€          | PREVISIONI<br>DI COMPETENZA<br>€ | PREVISIONI<br>DI CASSA<br>€ |  |
|               |             |             |             | 6.1.1   |                |                                   |                                  |                             |  |
| 6153500       |             |             |             | SOMME RISCOSE IN CONTO SOSPESO PER ANTICIPAZIONI MENSILI SERVIZIO SANITARIO REGIONALE.  |                | 0,00                              | 1.000.000.000,00                 | 1.000.000.000,00            |  |
|               |             |             |             | PREVISIONE DEF. ESERCIZIO PRECEDENTE:   |                | 1.500.000.000,00                  |                                  |                             |  |
|               |             |             |             | C.S. CONNESSI: 1200126  |                |                                   |                                  |                             |  |
|               |             |             |             | 6.1.1   |                |                                   |                                  |                             |  |
| 6153800       |             |             |             | RECUPERO ACCONTI DI PENSIONE E INDENNITA' PREMIO DI SERVIZIO A FAVORE PERSONALE POSTO IN QUIESCENZA. (P.M.S. - VINC. 1 A 1)   |                | 2.312.411,85                      | 0,00                             | 2.312.411,85                |  |
|               |             |             |             | PREVISIONE DEF. ESERCIZIO PRECEDENTE:   |                | 3.000.000,00                      |                                  |                             |  |
|               |             |             |             | CAP. RESIDUI:   |                |                                   |                                  |                             |  |
|               |             |             |             |   | 6153800 / 2001 | 202.534,01                        |                                  |                             |  |
|               |             |             |             |   | 6153800 / 2004 | 301.640,61                        |                                  |                             |  |
|               |             |             |             |   | 6153800 / 2005 | 305.986,40                        |                                  |                             |  |
|               |             |             |             |   | 6153800 / 2006 | 186.303,16                        |                                  |                             |  |
|               |             |             |             |   | 6153800 / 1999 | 45,67                             |                                  |                             |  |
|               |             |             |             |   | 6153800 / 2000 | 6.681,95                          |                                  |                             |  |
|               |             |             |             |   | 6153800 / 2002 | 635.207,18                        |                                  |                             |  |
|               |             |             |             |   | 6153800 / 2003 | 665.860,01                        |                                  |                             |  |
|               |             |             |             |   | 6153800 / 2007 | 8.152,86                          |                                  |                             |  |
|               |             |             |             | C.S. CONNESSI: 1200130  |                |                                   |                                  |                             |  |
|               |             |             |             | 6.1.1   |                |                                   |                                  |                             |  |
| 6154000       |             |             |             | RESTITUZIONE DA PARTE DEGLI ISTITUTI DI CREDITO DELLE DISPONIBILITÀ DEI C/C ACCESSI AI SENSI DI LEGGI REGIONALI (ART.66 L.388/2000-SISTEMA DI TESORERIA UNICA) (PME VINC. 1 A 1). |                | 0,00                              | 0,00                             | 0,00                        |  |
|               |             |             |             | PREVISIONE DEF. ESERCIZIO PRECEDENTE:   |                |                                   |                                  |                             |  |
|               |             |             |             | C.S. CONNESSI: 1200140  |                |                                   |                                  |                             |  |



| R E G I O N E |             | P U G L I A |             | ESERCIZIO FINANZIARIO 2013   |                 | STATO DI PREVISIONE DELLE ENTRATE |                                  | ALLEGATO 02                 |  |
|---------------|-------------|-------------|-------------|--|-----------------|-----------------------------------|----------------------------------|-----------------------------|--|
| NUMERO        | T<br>I<br>T | C<br>A<br>T | U<br>P<br>B | D E S C R I Z I O N E  | C A P I T O L I | RESIDUI<br>PRESUNTI<br>€          | PREVISIONI<br>DI COMPETENZA<br>€ | PREVISIONI<br>DI CASSA<br>€ |  |
|               |             |             |             | 6.1.1  |                 |                                   |                                  |                             |  |
| 6154500       |             |             |             | INTROITO DI SOMME DERIVANTI DA RESTITUZIONE DI MANDATI DI PAGAMENTO NON ESITATI PER CAUSE DIVERSE (ASSEGNI CIRCOLARI EMESSI DAL TESORIERE REGIONALE E NON ANDATI A BUON FINE, CONTI ESTINTI, IRREPERIBILITA' DEL BENEFICIARIO, ECC.) (PME - VINC. 1 A 1) . |                 | 0,00                              | 2.000.000,00                     | 2.000.000,00                |  |
|               |             |             |             | <b>PREVISIONE DEF. ESERCIZIO PRECEDENTE:</b>   |                 | 2.000.000,00                      |                                  |                             |  |
|               |             |             |             | <b>C.S. CONNESSI: 1200150</b>  |                 |                                   |                                  |                             |  |
|               |             |             |             | 6.1.1  |                 |                                   |                                  |                             |  |
| 6154900       |             |             |             | PRELEVAMENTI DAL C/C 22908 ACCESO PRESSO LA TESORERIA CENTRALE DELLO STATO DI SOMME RELATIVE A CONTRIBUTI ED ASSEGNAZIONI DELLA C.E.E. (P.M .S.)   |                 | 388.898.286,23                    | 1.000.000.000,00                 | 1.388.898.286,23            |  |
|               |             |             |             | <b>PREVISIONE DEF. ESERCIZIO PRECEDENTE:</b>   |                 | 1.200.000.000,00                  |                                  |                             |  |
|               |             |             |             | <b>CAP. RESIDUI: 6154900 / 2012</b>  |                 | 388.898.286,23                    |                                  |                             |  |
|               |             |             |             | <b>C.S. CONNESSI: 1200180</b>  |                 |                                   |                                  |                             |  |
|               |             |             |             | 6.1.1  |                 |                                   |                                  |                             |  |
| 6155191       |             |             |             | TRASFERIMENTO TEMPORANEO DAL CONTO DI TESORERIA GESTIONE SANITARIA COLLEGATO AL CAPITOLO DI SPESA 1200191  |                 | 0,00                              | 0,00                             | 0,00                        |  |
|               |             |             |             | <b>PREVISIONE DEF. ESERCIZIO PRECEDENTE:</b>   |                 | 600.000.000,00                    |                                  |                             |  |
|               |             |             |             | <b>C.S. CONNESSI: 1200191</b>  |                 |                                   |                                  |                             |  |
|               |             |             |             | 6.1.1  |                 |                                   |                                  |                             |  |
| 6155192       |             |             |             | TRASFERIMENTO TEMPORANEO DAL CONTO DI TESORERIA GESTIONE ORDINARIA COLLEGATO AL CAPITOLO DI SPESA 1200192  |                 | 0,00                              | 0,00                             | 0,00                        |  |
|               |             |             |             | <b>PREVISIONE DEF. ESERCIZIO PRECEDENTE:</b>   |                 | 600.000.000,00                    |                                  |                             |  |
|               |             |             |             | <b>C.S. CONNESSI: 1200192</b>  |                 |                                   |                                  |                             |  |

| R E G I O N E P U G L I A |             |             |             | ESERCIZIO FINANZIARIO 2013  | STATO DI PREVISIONE DELLE ENTRATE | ALLEGATO                         | 02                          |
|---------------------------|-------------|-------------|-------------|---|-----------------------------------|----------------------------------|-----------------------------|
| NUMERO                    | T<br>I<br>T | C<br>A<br>T | U<br>P<br>B | D E S C R I Z I O N E C A P I T O L I   | RESIDUI<br>PRESUNTI<br>€          | PREVISIONI<br>DI COMPETENZA<br>€ | PREVISIONI<br>DI CASSA<br>€ |
|                           |             |             |             | 6.1.1   |                                   |                                  |                             |
| 6155193                   |             |             |             | TRASFERIMENTO DAL CONTO DI TESORERIA GESTIONE SANITARIA DI SOMME ERRONEAMENTE INTROITATE NEL CONTO DI TESORERIA GESTIONE ORDINARIA COLLEGATO AL CAPITOLO DI SPESA 1200194 | 0,00                              | 300.000.000,00                   | 300.000.000,00              |
|                           |             |             |             | PREVISIONE DEF. ESERCIZIO PRECEDENTE:   | 300.000.000,00                    |                                  |                             |
|                           |             |             |             | C.S. CONNESSI: 1200194  |                                   |                                  |                             |
|                           |             |             |             | 6.1.1   |                                   |                                  |                             |
| 6155194                   |             |             |             | TRASFERIMENTO DAL CONTO DI TESORERIA GESTIONE ORDINARIA DI SOMME ERRONEAMENTE INTROITATE NEL CONTO DI TESORERIA GESTIONE SANITARIA COLLEGATO AL CAPITOLO DI SPESA 1200193 | 0,00                              | 130.000.000,00                   | 130.000.000,00              |
|                           |             |             |             | PREVISIONE DEF. ESERCIZIO PRECEDENTE:   | 150.000.000,00                    |                                  |                             |
|                           |             |             |             | C.S. CONNESSI: 1200193  |                                   |                                  |                             |
|                           |             |             |             | 6.1.1   |                                   |                                  |                             |
| 6155195                   |             |             |             | TRASFERIMENTO NEL CONTO DI TESORERIA GESTIONE SANITARIA PER SPESE SANITARIE FINANZIATE DA ENTRATE NON VINCOLATE COLLEGATO AL CAPITOLO DI SPESA 1200195                    | 0,00                              | 10.000.000,00                    | 10.000.000,00               |
|                           |             |             |             | PREVISIONE DEF. ESERCIZIO PRECEDENTE:   | 100.000.000,00                    |                                  |                             |
|                           |             |             |             | C.S. CONNESSI: 1200195  |                                   |                                  |                             |
|                           |             |             |             | 6.1.1   |                                   |                                  |                             |
| 6155196                   |             |             |             | SOMME INTROITATE SUL CONTO DI TESORERIA GESTIONE ORDINARIA DA TRASFERIRE AL CONTO DI TESORERIA GESTIONE SANITARIA (ART. 21, D.LGS 118/2011)                               | 0,00                              | 0,00                             | 0,00                        |
|                           |             |             |             | PREVISIONE DEF. ESERCIZIO PRECEDENTE:   |                                   |                                  |                             |
|                           |             |             |             | C.S. CONNESSI: 1200196  |                                   |                                  |                             |

| R E G I O N E |             | P U G L I A |             | ESERCIZIO FINANZIARIO 2013  |           | STATO DI PREVISIONE DELLE ENTRATE |                                  | ALLEGATO 02                 |                  |
|---------------|-------------|-------------|-------------|---|-----------|-----------------------------------|----------------------------------|-----------------------------|------------------|
| NUMERO        | T<br>I<br>T | C<br>A<br>T | U<br>P<br>B | DESCRIZIONE CAPITOLI  |           | RESIDUI<br>PRESUNTI<br>€          | PREVISIONI<br>DI COMPETENZA<br>€ | PREVISIONI<br>DI CASSA<br>€ |                  |
|               |             |             |             | 6 . 1 . 1   |           |                                   |                                  |                             |                  |
| 6155197       |             |             |             | SOMME INTROITATE SUL CONTO DI TESORERIA GESTIONE<br>SANITARIA DA TRASFERIRE AL CONTO DI TESORERIA<br>GESTIONE ORDINARIA (ART. 21, D.LGS 118/2011) |           | 0,00                              | 0,00                             | 0,00                        |                  |
|               |             |             |             | PREVISIONE DEF. ESERCIZIO PRECEDENTE:   |           |                                   |                                  |                             |                  |
|               |             |             |             | C.S. CONNESSI: 1200197  |           |                                   |                                  |                             |                  |
|               |             |             |             | TOTALE  | U.P.B.    | 6 . 1 . 1                         | 550.090.023,50                   | 3.712.900.000,00            | 4.262.990.023,50 |
|               |             |             |             | TOTALE  | CATEGORIA | 6 . 1                             | 550.090.023,50                   | 3.712.900.000,00            | 4.262.990.023,50 |
|               |             |             |             | TOTALE  | TITOLO    | 6                                 | 550.090.023,50                   | 3.712.900.000,00            | 4.262.990.023,50 |

| R E G I O N E |             | P U G L I A |             | ESERCIZIO FINANZIARIO 2013 |                 | STATO DI PREVISIONE DELLE ENTRATE |                                  |                             |
|---------------|-------------|-------------|-------------|----------------------------|-----------------|-----------------------------------|----------------------------------|-----------------------------|
| NUMERO        | T<br>I<br>T | C<br>A<br>T | U<br>P<br>B | D E S C R I Z I O N E      | C A P I T O L I | RESIDUI<br>PRESUNTI<br>€          | PREVISIONI<br>DI COMPETENZA<br>€ | PREVISIONI<br>DI CASSA<br>€ |
|               |             |             |             | TOTALE GEN. ENTRATE        |                 | 12.353.992.016,34                 | 13.295.096.052,49                | 26.535.135.004,86           |

| R E G I O N E P U G L I A - INDICE CAPITOLI IN ORDINE PROGRESSIVO DEL BIL. DI PREV. DELLE ENTRATE DEL 2013 |        |      |           |        |           |         |           |        |           | DATA 27/12/2012 ALLEGATO 02 |           |         |        |     |
|--|--------|------|-----------|--------|-----------|---------|-----------|--------|-----------|-----------------------------|-----------|---------|--------|-----|
| COD. CAP.  | U.P.B. | PAG. | COD. CAP. | U.P.B. | COD. CAP. | U.P.B.  | COD. CAP. | U.P.B. | COD. CAP. | U.P.B.                      | COD. CAP. | U.P.B.  |        |     |
| 1010000  | 0.0.0  | 2    | 1010001   | 0.0.0  | 2         | 1011049 | 1.1.21    | 7      | 1011050   | 1.1.21                      | 7         | 1011051 | 1.1.21 | 8   |
| 1011052  | 1.1.21 | 8    | 1011053   | 1.1.21 | 8         | 1011054 | 1.1.21    | 8      | 1011055   | 1.1.21                      | 9         | 1011056 | 1.1.21 | 9   |
| 1011057  | 1.1.21 | 9    | 1011058   | 1.1.21 | 9         | 1011059 | 1.1.21    | 10     | 1011060   | 1.1.21                      | 10        | 1011061 | 1.1.21 | 11  |
| 1011062  | 1.1.21 | 11   | 1011063   | 1.1.21 | 11        | 1011064 | 1.1.21    | 11     | 1011067   | 1.1.21                      | 12        | 1011068 | 1.1.21 | 12  |
| 1011070  | 2.1.1  | 22   | 1011080   | 1.2.1  | 14        | 1011081 | 1.2.1     | 14     | 1011082   | 1.2.1                       | 15        | 1011084 | 1.2.1  | 15  |
| 1011085  | 1.2.1  | 16   | 1011086   | 1.2.1  | 16        | 1011087 | 1.1.2     | 3      | 1011088   | 1.2.1                       | 16        | 1011089 | 1.2.1  | 17  |
| 1011090  | 2.1.26 | 136  | 1012000   | 1.1.2  | 3         | 1012010 | 1.1.2     | 3      | 1012015   | 3.4.2                       | 155       | 1012020 | 1.1.21 | 12  |
| 1013000  | 1.1.2  | 4    | 1013001   | 1.1.2  | 4         | 1013100 | 1.1.2     | 4      | 1013200   | 1.1.21                      | 12        | 1013300 | 1.1.2  | 4   |
| 1013400  | 1.1.2  | 5    | 1013500   | 1.1.2  | 5         | 1013600 | 1.1.2     | 5      | 1013700   | 1.1.21                      | 13        | 1017000 | 1.1.2  | 6   |
| 1018000  | 1.1.21 | 13   | 1019000   | 1.1.2  | 6         | 1021000 | 1.2.3     | 21     | 1021100   | 1.2.2                       | 18        | 1021105 | 1.2.2  | 18  |
| 1021110  | 1.2.2  | 18   | 1021121   | 1.2.2  | 19        | 1021122 | 1.2.2     | 19     | 1021123   | 1.2.2                       | 19        | 2031000 | 2.1.23 | 133 |
| 2031005  | 2.1.4  | 29   | 2031006   | 2.1.4  | 29        | 2032000 | 1.1.2     | 6      | 2032100   | 2.1.4                       | 29        | 2032103 | 2.1.4  | 30  |
| 2032104  | 2.1.4  | 30   | 2032110   | 4.3.1  | 174       | 2032111 | 4.3.1     | 174    | 2032112   | 4.3.1                       | 174       | 2032113 | 4.3.1  | 175 |
| 2032114  | 4.3.1  | 175  | 2032115   | 4.3.1  | 175       | 2032118 | 4.3.1     | 175    | 2032119   | 2.1.4                       | 30        | 2032160 | 2.1.5  | 53  |
| 2032190  | 2.1.3  | 24   | 2032220   | 2.1.4  | 30        | 2032300 | 4.3.1     | 176    | 2032308   | 4.3.1                       | 176       | 2032309 | 4.3.1  | 176 |
| 2032310  | 2.1.4  | 31   | 2032311   | 4.3.1  | 176       | 2032313 | 4.3.1     | 177    | 2032314   | 4.3.1                       | 177       | 2032315 | 4.3.1  | 177 |
| 2032316  | 4.3.1  | 177  | 2032317   | 4.3.1  | 178       | 2032318 | 4.3.1     | 178    | 2032319   | 2.1.4                       | 31        | 2032320 | 2.1.4  | 31  |
| 2032321  | 4.3.1  | 178  | 2032322   | 2.1.4  | 31        | 2032323 | 4.3.1     | 178    | 2032324   | 2.1.4                       | 32        | 2032326 | 2.1.4  | 32  |
| 2032328  | 2.1.4  | 32   | 2032329   | 4.3.23 | 241       | 2032331 | 4.3.23    | 241    | 2032332   | 4.3.23                      | 241       | 2032333 | 4.3.23 | 242 |
| 2032334  | 4.3.23 | 243  | 2032335   | 4.3.12 | 195       | 2032336 | 4.3.12    | 195    | 2032339   | 4.3.1                       | 179       | 2032340 | 4.3.1  | 179 |
| 2032345  | 4.3.13 | 196  | 2032346   | 4.3.13 | 196       | 2032351 | 4.3.6     | 185    | 2032352   | 4.3.6                       | 185       | 2032353 | 2.1.17 | 95  |
| 2032355  | 2.1.18 | 107  | 2032360   | 4.3.24 | 263       | 2032364 | 4.3.24    | 263    | 2032365   | 4.3.24                      | 263       | 2032366 | 4.3.24 | 264 |
| 2032367  | 4.3.24 | 264  | 2032368   | 2.1.22 | 131       | 2032369 | 2.1.22    | 131    | 2032370   | 2.1.18                      | 107       | 2032371 | 4.3.23 | 244 |
| 2032372  | 4.3.23 | 244  | 2032373   | 4.3.23 | 245       | 2032374 | 4.3.23    | 245    | 2032375   | 4.3.10                      | 191       | 2032376 | 2.1.22 | 131 |
| 2032377  | 4.3.23 | 245  | 2032378   | 4.3.23 | 246       | 2032379 | 4.3.23    | 246    | 2032381   | 4.3.23                      | 246       | 2032382 | 4.3.23 | 246 |
| 2032383  | 4.3.23 | 247  | 2032384   | 4.3.23 | 247       | 2032385 | 4.3.23    | 247    | 2032386   | 2.1.18                      | 107       | 2032387 | 4.3.23 | 248 |
| 2032388  | 4.3.23 | 248  | 2032389   | 4.3.23 | 248       | 2032390 | 4.3.23    | 248    | 2032391   | 4.3.13                      | 197       | 2032392 | 4.3.23 | 249 |
| 2032393  | 4.3.24 | 264  | 2032394   | 4.3.23 | 249       | 2032395 | 2.1.18    | 108    | 2032396   | 2.1.18                      | 108       | 2032397 | 2.1.18 | 108 |
| 2032398  | 4.3.13 | 197  | 2032400   | 2.1.18 | 108       | 2032403 | 4.3.23    | 249    | 2032404   | 2.1.4                       | 32        | 2032405 | 4.3.13 | 197 |
| 2032406  | 2.1.4  | 33   | 2032407   | 2.1.4  | 33        | 2032408 | 4.3.24    | 264    | 2032410   | 2.1.4                       | 33        | 2032412 | 2.1.4  | 33  |
| 2032415  | 4.3.23 | 250  | 2032420   | 2.1.4  | 34        | 2032422 | 2.1.24    | 134    | 2032610   | 4.3.10                      | 191       | 2032611 | 4.3.10 | 191 |
| 2032612  | 4.3.10 | 192  | 2032613   | 4.3.10 | 192       | 2032614 | 4.3.10    | 192    | 2032615   | 4.3.10                      | 192       | 2032616 | 2.1.12 | 64  |
| 2032617  | 4.3.10 | 193  | 2032618   | 4.3.10 | 193       | 2032621 | 3.4.1     | 150    | 2032622   | 4.3.10                      | 193       | 2032624 | 4.3.10 | 193 |
| 2032625  | 4.3.15 | 200  | 2032626   | 4.3.10 | 194       | 2032627 | 2.1.12    | 64     | 2032628   | 2.1.12                      | 64        | 2032629 | 4.3.10 | 194 |
| 2032630  | 4.3.10 | 194  | 2032632   | 4.3.10 | 194       | 2032860 | 4.3.4     | 183    | 2032865   | 2.1.3                       | 24        | 2033210 | 4.3.14 | 199 |

| R E G I O N E P U G L I A - INDICE CAPITOLI IN ORDINE PROGRESSIVO DEL BIL. DI PREV. DELLE ENTRATE DEL 2013 |        |      |           |        |           |         |           |        |           | DATA 27/12/2012 ALLEGATO 02 |           |         |        |     |
|--|--------|------|-----------|--------|-----------|---------|-----------|--------|-----------|-----------------------------|-----------|---------|--------|-----|
| COD. CAP.  | U.P.B. | PAG. | COD. CAP. | U.P.B. | COD. CAP. | U.P.B.  | COD. CAP. | U.P.B. | COD. CAP. | U.P.B.                      | COD. CAP. | U.P.B.  |        |     |
| 2033220  | 2.1.22 | 132  | 2033225   | 2.1.10 | 60        | 2033230 | 2.1.10    | 60     | 2033240   | 2.1.27                      | 137       | 2033404 | 2.1.3  | 24  |
| 2033406  | 2.1.18 | 109  | 2033407   | 2.1.18 | 109       | 2033408 | 4.3.21    | 218    | 2033411   | 4.3.21                      | 218       | 2033412 | 4.3.21 | 219 |
| 2033413  | 2.1.4  | 34   | 2033414   | 2.1.4  | 34        | 2033415 | 4.3.21    | 219    | 2033416   | 4.3.21                      | 219       | 2033418 | 2.1.4  | 34  |
| 2033419  | 4.3.23 | 250  | 2033420   | 2.1.18 | 109       | 2033421 | 4.3.21    | 220    | 2033422   | 4.3.21                      | 220       | 2033430 | 4.3.21 | 220 |
| 2033431  | 4.3.21 | 221  | 2033440   | 4.3.21 | 221       | 2033441 | 4.3.21    | 221    | 2033500   | 4.3.21                      | 222       | 2033501 | 4.3.21 | 222 |
| 2033502  | 4.3.21 | 222  | 2033503   | 4.3.21 | 223       | 2033504 | 4.3.21    | 223    | 2033510   | 4.3.21                      | 223       | 2033511 | 4.3.21 | 224 |
| 2033520  | 4.3.21 | 224  | 2033521   | 4.3.21 | 224       | 2033530 | 4.3.21    | 225    | 2033540   | 4.3.21                      | 225       | 2033810 | 2.1.10 | 60  |
| 2033815  | 2.1.10 | 61   | 2033818   | 2.1.10 | 61        | 2033820 | 4.3.7     | 186    | 2033825   | 4.3.7                       | 186       | 2033830 | 4.3.4  | 183 |
| 2033832  | 2.1.4  | 35   | 2033834   | 2.1.10 | 61        | 2033835 | 2.1.3     | 24     | 2033843   | 2.1.11                      | 62        | 2033844 | 2.1.3  | 25  |
| 2033845  | 2.1.3  | 25   | 2033846   | 4.3.4  | 183       | 2033847 | 2.1.3     | 25     | 2033848   | 2.1.11                      | 62        | 2033849 | 2.1.11 | 62  |
| 2033851  | 2.1.3  | 25   | 2033852   | 2.1.11 | 62        | 2033853 | 2.1.3     | 26     | 2033854   | 2.1.11                      | 63        | 2033855 | 2.1.3  | 26  |
| 2033856  | 2.1.3  | 26   | 2033857   | 2.1.3  | 26        | 2033858 | 2.1.3     | 27     | 2033859   | 2.1.27                      | 137       | 2033860 | 2.1.3  | 27  |
| 2033861  | 2.1.27 | 137  | 2033870   | 2.1.3  | 27        | 2034701 | 2.1.15    | 72     | 2034702   | 2.1.15                      | 72        | 2034703 | 2.1.15 | 72  |
| 2034704  | 2.1.15 | 73   | 2034705   | 2.1.15 | 73        | 2034707 | 2.1.15    | 73     | 2034708   | 2.1.15                      | 74        | 2034709 | 2.1.15 | 74  |
| 2035700  | 2.1.15 | 74   | 2035702   | 2.1.15 | 74        | 2035704 | 2.1.15    | 75     | 2035705   | 2.1.15                      | 75        | 2035706 | 2.1.15 | 75  |
| 2035710  | 2.1.16 | 94   | 2035714   | 2.1.15 | 75        | 2035722 | 2.1.15    | 76     | 2035724   | 2.1.15                      | 76        | 2035726 | 2.1.15 | 76  |
| 2035728  | 2.1.15 | 76   | 2035731   | 2.1.15 | 77        | 2035732 | 2.1.15    | 77     | 2035734   | 2.1.15                      | 77        | 2035736 | 2.1.15 | 77  |
| 2035738  | 2.1.15 | 78   | 2035741   | 2.1.15 | 78        | 2035742 | 2.1.15    | 78     | 2035743   | 2.1.15                      | 78        | 2035745 | 2.1.15 | 79  |
| 2035746  | 2.1.15 | 79   | 2035755   | 2.1.15 | 79        | 2035758 | 2.1.15    | 79     | 2035759   | 2.1.15                      | 80        | 2035760 | 4.3.17 | 207 |
| 2035761  | 4.3.17 | 207  | 2035762   | 4.3.17 | 208       | 2035763 | 2.1.15    | 80     | 2035764   | 2.1.15                      | 80        | 2035766 | 2.1.15 | 80  |
| 2035767  | 2.1.15 | 81   | 2035768   | 2.1.15 | 81        | 2035769 | 2.1.15    | 81     | 2035770   | 2.1.15                      | 81        | 2035771 | 4.3.17 | 208 |
| 2035772  | 2.1.15 | 82   | 2035773   | 3.4.2  | 155       | 2035774 | 3.4.1     | 150    | 2035776   | 3.4.1                       | 150       | 2035777 | 3.4.1  | 150 |
| 2035778  | 2.1.15 | 82   | 2035779   | 2.1.15 | 82        | 2035780 | 2.1.15    | 82     | 2035781   | 2.1.15                      | 83        | 2035783 | 3.4.2  | 155 |
| 2035784  | 2.1.15 | 83   | 2035785   | 2.1.15 | 83        | 2035786 | 2.1.15    | 83     | 2035787   | 2.1.15                      | 84        | 2035788 | 2.1.15 | 84  |
| 2035789  | 2.1.15 | 84   | 2035790   | 2.1.15 | 84        | 2035791 | 2.1.15    | 85     | 2035792   | 2.1.15                      | 85        | 2035793 | 2.1.15 | 85  |
| 2035795  | 3.4.2  | 155  | 2035796   | 3.4.2  | 156       | 2036776 | 2.1.15    | 85     | 2036778   | 2.1.15                      | 86        | 2036780 | 2.1.15 | 86  |
| 2036782  | 2.1.15 | 86   | 2036802   | 2.1.27 | 137       | 2036902 | 2.1.28    | 139    | 2037000   | 2.1.15                      | 86        | 2037001 | 2.1.15 | 87  |
| 2037002  | 2.1.15 | 87   | 2037004   | 2.1.15 | 87        | 2037005 | 2.1.15    | 88     | 2037006   | 2.1.15                      | 88        | 2037007 | 2.1.15 | 88  |
| 2037008  | 2.1.15 | 88   | 2037009   | 2.1.15 | 89        | 2037010 | 4.3.17    | 208    | 2037011   | 2.1.15                      | 89        | 2037012 | 2.1.17 | 95  |
| 2037013  | 2.1.15 | 89   | 2037020   | 2.1.15 | 89        | 2037021 | 2.1.15    | 90     | 2037200   | 2.1.17                      | 95        | 2037205 | 2.1.17 | 96  |
| 2037206  | 2.1.17 | 96   | 2037210   | 2.1.15 | 90        | 2037212 | 2.1.15    | 90     | 2037215   | 2.1.17                      | 96        | 2037220 | 4.3.25 | 266 |
| 2037222  | 2.1.17 | 96   | 2037225   | 2.1.17 | 97        | 2037230 | 2.1.17    | 97     | 2037231   | 2.1.17                      | 97        | 2037232 | 2.1.17 | 98  |
| 2037233  | 2.1.17 | 98   | 2037235   | 2.1.17 | 98        | 2037238 | 2.1.17    | 99     | 2037240   | 2.1.17                      | 99        | 2037245 | 2.1.17 | 99  |
| 2037250  | 2.1.17 | 99   | 2037252   | 2.1.17 | 100       | 2037255 | 2.1.17    | 100    | 2037260   | 2.1.17                      | 100       | 2037261 | 2.1.17 | 90  |
| 2037262  | 2.1.15 | 91   | 2037263   | 2.1.17 | 101       | 2037264 | 2.1.17    | 101    | 2037265   | 2.1.17                      | 101       | 2037266 | 2.1.17 | 102 |

| R E G I O N E P U G L I A - INDICE CAPITOLI IN ORDINE PROGRESSIVO DEL BIL. DI PREV. DELLE ENTRATE DEL 2013 |        |      |           |        |           |         |           |        |           | DATA 27/12/2012 ALLEGATO 02 |           |         |           |        |
|--|--------|------|-----------|--------|-----------|---------|-----------|--------|-----------|-----------------------------|-----------|---------|-----------|--------|
| COD. CAP.  | U.P.B. | PAG. | COD. CAP. | U.P.B. | COD. CAP. | U.P.B.  | COD. CAP. | U.P.B. | COD. CAP. | U.P.B.                      | COD. CAP. | U.P.B.  | COD. CAP. | U.P.B. |
| 2037267  | 2.1.15 | 91   | 2037268   | 2.1.17 | 102       | 2037270 | 2.1.17    | 102    | 2037272   | 2.1.17                      | 103       | 2037280 | 2.1.19    | 111    |
| 2037282  | 2.1.17 | 103  | 2038045   | 4.3.17 | 209       | 2038051 | 2.1.1     | 22     | 2038055   | 2.1.22                      | 132       | 2038075 | 2.1.1     | 22     |
| 2038081  | 2.1.24 | 134  | 2039000   | 2.1.20 | 117       | 2039200 | 2.1.20    | 117    | 2039500   | 2.1.20                      | 117       | 2039510 | 2.1.20    | 118    |
| 2039600  | 2.1.20 | 118  | 2039610   | 2.1.20 | 118       | 2039620 | 2.1.20    | 118    | 2039625   | 2.1.20                      | 119       | 2041020 | 2.1.4     | 35     |
| 2041105  | 4.3.1  | 179  | 2041106   | 2.1.4  | 35        | 2041120 | 2.1.4     | 35     | 2044117   | 4.3.1                       | 179       | 2046315 | 2.1.18    | 109    |
| 2046316  | 2.1.18 | 110  | 2046500   | 4.3.13 | 197       | 2046810 | 2.1.20    | 119    | 2046820   | 2.1.20                      | 119       | 2047000 | 2.1.19    | 111    |
| 2047020  | 2.1.19 | 111  | 2047030   | 2.1.19 | 111       | 2047035 | 2.1.18    | 110    | 2047040   | 2.1.19                      | 112       | 2047050 | 2.1.19    | 112    |
| 2050415  | 2.1.21 | 120  | 2050420   | 2.1.21 | 120       | 2050519 | 2.1.21    | 120    | 2050530   | 2.1.21                      | 121       | 2050532 | 2.1.21    | 121    |
| 2050533  | 2.1.21 | 122  | 2050538   | 2.1.21 | 122       | 2050540 | 2.1.21    | 123    | 2050544   | 2.1.21                      | 123       | 2050545 | 2.1.18    | 110    |
| 2050546  | 2.1.21 | 123  | 2050547   | 2.1.21 | 124       | 2050548 | 2.1.21    | 124    | 2050549   | 2.1.21                      | 124       | 2050551 | 2.1.21    | 124    |
| 2050552  | 2.1.21 | 125  | 2050553   | 2.1.21 | 125       | 2050554 | 2.1.21    | 125    | 2050558   | 2.1.21                      | 126       | 2050559 | 2.1.21    | 126    |
| 2050560  | 2.1.21 | 126  | 2050561   | 2.1.21 | 127       | 2050563 | 2.1.21    | 127    | 2050564   | 2.1.21                      | 127       | 2050566 | 2.1.21    | 127    |
| 2050570  | 2.1.21 | 128  | 2050571   | 2.1.21 | 128       | 2050572 | 2.1.21    | 128    | 2050573   | 2.1.21                      | 129       | 2050574 | 2.1.21    | 129    |
| 2050575  | 2.1.21 | 129  | 2050576   | 2.1.21 | 129       | 2051015 | 4.3.15    | 200    | 2051020   | 4.3.19                      | 210       | 2051030 | 2.1.11    | 63     |
| 2051411  | 3.1.3  | 141  | 2051415   | 4.3.1  | 180       | 2051420 | 4.3.1     | 180    | 2051500   | 4.3.23                      | 250       | 2051502 | 4.3.23    | 251    |
| 2051504  | 2.1.22 | 132  | 2052000   | 4.3.27 | 267       | 2052010 | 4.3.27    | 268    | 2052200   | 4.3.28                      | 270       | 2052300 | 4.3.27    | 268    |
| 2052400  | 4.3.28 | 271  | 2052700   | 4.2.2  | 171       | 2052800 | 4.3.27    | 268    | 2052900   | 4.2.2                       | 171       | 2053000 | 4.3.28    | 272    |
| 2053405  | 4.3.19 | 210  | 2053406   | 4.3.21 | 225       | 2053408 | 4.3.19    | 210    | 2053409   | 4.3.19                      | 211       | 2053411 | 4.3.23    | 251    |
| 2053412  | 4.3.23 | 251  | 2053413   | 4.3.23 | 251       | 2053414 | 4.3.1     | 180    | 2053416   | 4.3.19                      | 211       | 2053419 | 4.3.1     | 180    |
| 2053423  | 4.3.24 | 265  | 2053424   | 4.3.7  | 187       | 2053429 | 4.3.24    | 265    | 2053432   | 4.3.20                      | 213       | 2053433 | 4.3.16    | 202    |
| 2053434  | 4.3.15 | 200  | 2053441   | 4.3.20 | 214       | 2053442 | 4.3.20    | 214    | 2053443   | 4.3.20                      | 215       | 2053444 | 4.3.20    | 215    |
| 2053448  | 2.1.9  | 56   | 2053452   | 2.1.6  | 54        | 2053453 | 4.3.21    | 226    | 2053454   | 4.3.21                      | 226       | 2053456 | 4.3.24    | 265    |
| 2053460  | 4.3.19 | 211  | 2053461   | 4.3.22 | 238       | 2053462 | 4.3.20    | 216    | 2053466   | 4.3.20                      | 216       | 2053467 | 4.3.20    | 217    |
| 2053471  | 4.3.21 | 226  | 2053475   | 4.3.20 | 217       | 2053476 | 4.3.21    | 227    | 2053477   | 4.3.21                      | 227       | 2053478 | 4.3.21    | 227    |
| 2053479  | 4.3.21 | 228  | 2053481   | 4.3.21 | 228       | 2053482 | 4.3.21    | 228    | 2053483   | 4.3.21                      | 229       | 2053484 | 4.3.21    | 229    |
| 2053488  | 4.3.5  | 184  | 2053489   | 4.3.5  | 184       | 2053494 | 4.3.21    | 229    | 2053497   | 4.3.21                      | 229       | 2053499 | 2.1.6     | 54     |
| 2053601  | 4.3.21 | 230  | 2053700   | 4.3.21 | 230       | 2053701 | 4.3.21    | 230    | 2053703   | 4.3.21                      | 231       | 2053704 | 4.3.21    | 231    |
| 2053705  | 4.3.21 | 231  | 2053706   | 4.3.21 | 231       | 2053707 | 4.3.21    | 232    | 2054700   | 4.3.21                      | 232       | 2054703 | 4.3.21    | 232    |
| 2054705  | 4.3.21 | 233  | 2054706   | 4.3.21 | 233       | 2054707 | 4.3.21    | 233    | 2054708   | 4.3.21                      | 234       | 2054709 | 4.3.21    | 234    |
| 2054710  | 4.3.21 | 234  | 2054711   | 4.3.21 | 235       | 2054712 | 4.3.21    | 235    | 2054713   | 4.3.21                      | 235       | 2054714 | 4.3.21    | 236    |
| 2054715  | 4.3.21 | 236  | 2054716   | 4.3.21 | 236       | 2054720 | 4.3.21    | 237    | 2054800   | 2.1.13                      | 65        | 2055005 | 4.3.16    | 202    |
| 2055200  | 4.3.16 | 202  | 2055205   | 4.3.16 | 203       | 2055208 | 4.3.16    | 203    | 2055210   | 4.3.16                      | 203       | 2055212 | 4.3.16    | 203    |
| 2055215  | 4.3.16 | 204  | 2055299   | 4.3.16 | 204       | 2055301 | 2.1.13    | 65     | 2055302   | 2.1.13                      | 65        | 2055303 | 4.3.16    | 204    |
| 2055304  | 4.3.16 | 204  | 2055305   | 2.1.13 | 66        | 2055306 | 2.1.13    | 66     | 2055307   | 4.3.16                      | 205       | 2055308 | 4.3.16    | 205    |
| 2055309  | 4.3.16 | 205  | 2055312   | 2.1.13 | 66        | 2055313 | 2.1.13    | 67     | 2055314   | 1.2.2                       | 20        | 2055315 | 4.3.16    | 205    |

| R E G I O N E P U G L I A - INDICE CAPITOLI IN ORDINE PROGRESSIVO DEL BIL. DI PREV. DELLE ENTRATE DEL 2013 |        |      |           |        |           |         |           |        |           | DATA 27/12/2012 ALLEGATO 02 |           |         |        |     |
|--|--------|------|-----------|--------|-----------|---------|-----------|--------|-----------|-----------------------------|-----------|---------|--------|-----|
| COD. CAP.  | U.P.B. | PAG. | COD. CAP. | U.P.B. | COD. CAP. | U.P.B.  | COD. CAP. | U.P.B. | COD. CAP. | U.P.B.                      | COD. CAP. | U.P.B.  |        |     |
| 2055316  | 2.1.13 | 67   | 2055317   | 2.1.13 | 67        | 2055324 | 4.3.16    | 205    | 2055326   | 2.1.13                      | 67        | 2055327 | 3.4.2  | 156 |
| 2055329  | 4.3.16 | 206  | 2055330   | 4.3.16 | 206       | 2055331 | 4.3.23    | 252    | 2055332   | 4.3.23                      | 252       | 2055333 | 4.3.16 | 206 |
| 2055334  | 4.3.23 | 253  | 2055335   | 4.3.23 | 253       | 2055336 | 4.3.23    | 253    | 2055337   | 4.3.23                      | 254       | 2055338 | 4.3.24 | 265 |
| 2055339  | 4.3.23 | 254  | 2055340   | 4.3.23 | 254       | 2055341 | 4.3.23    | 255    | 2055342   | 4.3.23                      | 255       | 2055343 | 4.3.23 | 255 |
| 2055344  | 4.3.23 | 256  | 2055345   | 2.1.13 | 68        | 2055346 | 4.3.23    | 256    | 2055347   | 4.3.23                      | 256       | 2055348 | 4.3.23 | 257 |
| 2055349  | 4.3.23 | 257  | 2055350   | 4.3.23 | 257       | 2055351 | 4.3.23    | 258    | 2055352   | 4.3.23                      | 258       | 2055353 | 4.3.23 | 258 |
| 2055354  | 4.3.23 | 259  | 2055355   | 4.3.23 | 259       | 2055357 | 4.3.23    | 259    | 2055358   | 4.3.23                      | 260       | 2055359 | 4.3.23 | 260 |
| 2055360  | 2.1.15 | 91   | 2055361   | 4.3.23 | 260       | 2055500 | 2.1.13    | 68     | 2055501   | 2.1.13                      | 68        | 2055510 | 2.1.13 | 68  |
| 2055550  | 2.1.21 | 130  | 2055767   | 2.1.15 | 92        | 2055768 | 2.1.15    | 92     | 2055769   | 2.1.15                      | 92        | 2055770 | 2.1.15 | 93  |
| 2056000  | 2.1.19 | 112  | 2056010   | 2.1.19 | 112       | 2056020 | 2.1.17    | 104    | 2056025   | 2.1.17                      | 104       | 2056030 | 2.1.17 | 104 |
| 2056050  | 2.1.19 | 113  | 2056165   | 2.1.19 | 113       | 2056170 | 2.1.17    | 105    | 2056175   | 2.1.24                      | 134       | 2056176 | 2.1.24 | 135 |
| 2056177  | 2.1.24 | 135  | 2056178   | 2.1.24 | 135       | 2056201 | 2.1.19    | 113    | 2056202   | 4.3.17                      | 209       | 2056203 | 2.1.19 | 113 |
| 2056206  | 2.1.19 | 114  | 2056212   | 2.1.19 | 114       | 2056214 | 2.1.19    | 114    | 2056216   | 2.1.19                      | 114       | 2056220 | 2.1.19 | 115 |
| 2056222  | 2.1.19 | 115  | 2056225   | 2.1.21 | 130       | 2056257 | 2.1.19    | 115    | 2056258   | 2.1.19                      | 115       | 2056259 | 2.1.20 | 119 |
| 2056260  | 2.1.17 | 105  | 2056261   | 2.1.19 | 116       | 2056263 | 2.1.18    | 110    | 2056265   | 2.1.17                      | 105       | 2056270 | 2.1.17 | 106 |
| 2056280  | 2.1.17 | 106  | 2057005   | 2.1.14 | 70        | 2057010 | 2.1.14    | 70     | 2057015   | 4.3.9                       | 189       | 2057025 | 4.3.9  | 189 |
| 2057035  | 4.3.9  | 189  | 2057045   | 4.3.9  | 190       | 2057055 | 4.3.9     | 190    | 2057310   | 2.1.14                      | 70        | 2057400 | 2.1.14 | 71  |
| 2057450  | 2.1.14 | 71   | 2057460   | 2.1.14 | 71        | 2057810 | 2.1.4     | 36     | 2057811   | 2.1.4                       | 36        | 2057812 | 4.3.3  | 182 |
| 2057902  | 4.3.1  | 180  | 2057903   | 2.1.4  | 36        | 2057905 | 2.1.4     | 36     | 2057908   | 2.1.4                       | 37        | 2057909 | 2.1.4  | 37  |
| 2057910  | 2.1.4  | 37   | 2057911   | 2.1.4  | 37        | 2057912 | 2.1.4     | 38     | 2057913   | 2.1.4                       | 38        | 2057914 | 2.1.4  | 38  |
| 2057915  | 2.1.4  | 38   | 2057916   | 2.1.4  | 39        | 2057917 | 2.1.4     | 39     | 2057918   | 2.1.4                       | 39        | 2057919 | 2.1.4  | 39  |
| 2057920  | 2.1.4  | 40   | 2057921   | 2.1.4  | 40        | 2057922 | 2.1.4     | 40     | 2057923   | 2.1.4                       | 40        | 2057924 | 2.1.4  | 41  |
| 2057925  | 2.1.4  | 41   | 2057926   | 2.1.4  | 41        | 2057927 | 2.1.4     | 41     | 2057928   | 2.1.4                       | 42        | 2057929 | 2.1.4  | 42  |
| 2057930  | 2.1.4  | 42   | 2057931   | 2.1.4  | 42        | 2057932 | 2.1.4     | 43     | 2057933   | 2.1.4                       | 43        | 2057935 | 2.1.4  | 43  |
| 2057936  | 2.1.4  | 43   | 2057937   | 2.1.4  | 44        | 2057938 | 2.1.4     | 44     | 2057939   | 2.1.4                       | 44        | 2057940 | 2.1.4  | 44  |
| 2057941  | 2.1.4  | 45   | 2057942   | 2.1.4  | 45        | 2057943 | 2.1.4     | 45     | 2057944   | 2.1.4                       | 45        | 2057945 | 2.1.4  | 46  |
| 2057946  | 2.1.4  | 46   | 2057947   | 2.1.4  | 46        | 2057948 | 2.1.4     | 46     | 2057949   | 2.1.4                       | 47        | 2057950 | 2.1.7  | 55  |
| 2057951  | 2.1.4  | 47   | 2057952   | 2.1.4  | 47        | 2057953 | 2.1.4     | 47     | 2057954   | 2.1.4                       | 48        | 2057955 | 2.1.4  | 48  |
| 2057956  | 2.1.4  | 48   | 2057957   | 2.1.4  | 48        | 2057958 | 2.1.4     | 49     | 2057959   | 2.1.4                       | 49        | 2057960 | 3.1.3  | 141 |
| 2057961  | 2.1.4  | 49   | 2057962   | 2.1.4  | 49        | 2057963 | 2.1.4     | 50     | 2057964   | 2.1.4                       | 50        | 2057965 | 2.1.4  | 50  |
| 2057966  | 2.1.4  | 50   | 2057967   | 2.1.4  | 51        | 2057968 | 2.1.4     | 51     | 2057969   | 2.1.4                       | 51        | 2057970 | 2.1.7  | 55  |
| 2057971  | 4.3.22 | 238  | 2057972   | 4.3.22 | 238       | 2057975 | 4.3.22    | 239    | 2057995   | 4.3.22                      | 239       | 2057996 | 4.3.22 | 239 |
| 2057997  | 4.3.22 | 239  | 2057998   | 2.1.4  | 51        | 2057999 | 2.1.4     | 52     | 2058001   | 4.3.23                      | 260       | 2058002 | 4.3.23 | 261 |
| 2058750  | 2.1.3  | 28   | 2058760   | 4.3.15 | 201       | 2059104 | 4.3.19    | 211    | 2059310   | 2.1.9                       | 56        | 2059315 | 2.1.9  | 56  |
| 2059320  | 2.1.9  | 57   | 2059325   | 2.1.9  | 57        | 2059330 | 4.3.8     | 188    | 2059331   | 2.1.9                       | 57        | 2059332 | 2.1.9  | 57  |



| R E G I O N E P U G L I A - INDICE CAPITOLI IN ORDINE PROGRESSIVO DEL BIL. DI PREV. DELLE ENTRATE DEL 2013 |        |      |           |        |           |         |           |        |           | DATA 27/12/2012 ALLEGATO 02 |           |         |        |                |
|--|--------|------|-----------|--------|-----------|---------|-----------|--------|-----------|-----------------------------|-----------|---------|--------|----------------|
| COD. CAP.  | U.P.B. | PAG. | COD. CAP. | U.P.B. | COD. CAP. | U.P.B.  | COD. CAP. | U.P.B. | COD. CAP. | U.P.B.                      | COD. CAP. | U.P.B.  |        |                |
| 2059333  | 2.1.9  | 58   | 2059340   | 2.1.9  | 58        | 2059345 | 2.1.9     | 58     | 2059346   | 2.1.9                       | 59        | 2059500 | 4.3.19 | 212            |
| 2059905  | 4.3.21 | 237  | 2059906   | 4.3.21 | 237       | 2059907 | 2.1.4     | 52     | 2059908   | 4.3.23                      | 261       | 2059909 | 4.3.23 | 261            |
| 2059910  | 4.3.15 | 201  | 2059911   | 4.3.23 | 262       | 2059912 | 4.3.15    | 201    | 2059914   | 4.3.15                      | 201       | 2059922 | 4.3.19 | 212            |
| 2059925  | 2.1.11 | 63   | 2155340   | 2.1.13 | 69        | 3040010 | 2.1.2     | 23     | 3040020   | 2.1.2                       | 23        | 3061000 | 3.4.2  | 156            |
| 3061005  | 3.4.3  | 165  | 3061020   | 3.4.2  | 156       | 3061040 | 3.4.2     | 157    | 3061050   | 3.4.2                       | 157       | 3061105 | 3.4.2  | 157            |
| 3061110  | 3.4.2  | 157  | 3061125   | 3.4.2  | 158       | 3061130 | 3.4.2     | 158    | 3061135   | 3.4.2                       | 158       | 3061140 | 3.4.2  | 159            |
| 3061145  | 3.4.2  | 159  | 3061148   | 3.4.2  | 159       | 3061150 | 3.1.3     | 141    | 3061200   | 3.4.3                       | 165       | 3061410 | 3.4.2  | 159            |
| 3061500  | 3.3.1  | 146  | 3061600   | 3.4.2  | 160       | 3061620 | 3.1.3     | 142    | 3061700   | 3.4.3                       | 165       | 3061710 | 3.4.3  | 165            |
| 3061800  | 3.4.2  | 160  | 3062000   | 3.3.1  | 146       | 3062100 | 3.3.1     | 146    | 3062101   | 3.3.1                       | 146       | 3062120 | 3.3.1  | 147            |
| 3062130  | 3.3.1  | 147  | 3062200   | 3.1.3  | 142       | 3062300 | 3.4.2     | 160    | 3062305   | 3.4.2                       | 161       | 3062400 | 3.4.2  | 161            |
| 3062500  | 3.1.3  | 142  | 3062600   | 3.1.3  | 142       | 3062700 | 3.1.3     | 143    | 3062800   | 3.1.3                       | 143       | 3062900 | 3.3.1  | 147            |
| 3063373  | 3.3.1  | 148  | 3065005   | 3.4.3  | 166       | 3065010 | 3.4.3     | 166    | 3065015   | 3.4.3                       | 166       | 3065020 | 3.4.1  | 151            |
| 3065022  | 3.4.1  | 151  | 3065023   | 3.4.1  | 151       | 3065024 | 3.4.1     | 151    | 3065025   | 3.4.1                       | 152       | 3065026 | 3.4.1  | 152            |
| 3065027  | 3.4.3  | 166  | 3065028   | 3.4.1  | 152       | 3065030 | 3.1.3     | 143    | 3065040   | 3.4.2                       | 161       | 3065045 | 3.4.2  | 161            |
| 3065049  | 3.4.3  | 167  | 3065050   | 3.4.1  | 152       | 3065055 | 3.4.3     | 167    | 3065060   | 3.4.1                       | 152       | 3065061 | 3.4.1  | 153            |
| 3065063  | 3.4.1  | 153  | 3065065   | 3.4.3  | 167       | 3065070 | 3.4.1     | 153    | 3065071   | 3.4.2                       | 162       | 3065072 | 3.4.2  | 162            |
| 3065080  | 3.4.2  | 162  | 3065081   | 3.3.1  | 148       | 3065082 | 3.3.1     | 148    | 3065084   | 3.3.1                       | 149       | 3065085 | 3.4.2  | 163            |
| 3065550  | 3.1.3  | 143  | 3066000   | 3.4.2  | 163       | 3066220 | 3.4.2     | 163    | 3066230   | 3.4.2                       | 164       | 3066250 | 3.4.3  | 167            |
| 3071100  | 3.1.3  | 144  | 3072000   | 3.1.1  | 140       | 3072050 | 3.1.3     | 144    | 3081000   | 3.2.1                       | 145       | 3082000 | 3.2.1  | 145            |
| 3083000  | 3.2.1  | 145  | 3084000   | 3.2.1  | 145       | 4091000 | 4.1.2     | 169    | 4091010   | 4.1.2                       | 169       | 4091050 | 4.1.2  | 169            |
| 4091100  | 4.1.2  | 170  | 4091150   | 4.1.2  | 170       | 4091160 | 4.1.2     | 170    | 4091180   | 4.3.30                      | 273       | 4110100 | 4.1.2  | 170            |
| 4111050  | 3.4.3  | 167  | 4111105   | 3.4.3  | 167       | 4111110 | 4.2.3     | 173    | 4111111   | 4.2.2                       | 172       | 4111200 | 3.4.1  | 153            |
| 4112000  | 3.4.1  | 153  | 4112100   | 3.4.3  | 168       | 4113100 | 3.4.3     | 168    | 4114100   | 3.4.3                       | 168       | 4114150 | 3.4.1  | 154            |
| 4114300  | 3.4.3  | 168  | 4114340   | 4.2.2  | 172       | 5124005 | 5.1.2     | 274    | 5125110   | 5.1.2                       | 274       | 5125118 | 5.1.2  | 274            |
| 5125120  | 5.1.2  | 275  | 5125217   | 5.1.2  | 275       | 5127213 | 5.1.2     | 275    | 5127214   | 4.3.17                      | 209       | 5127215 | 5.1.2  | 276            |
| 5129225  | 5.1.2  | 276  | 5129231   | 5.1.2  | 276       | 5129232 | 5.1.2     | 277    | 5129265   | 5.1.2                       | 277       | 5141500 | 5.2.1  | 278            |
| 6150200  | 6.1.1  | 279  | 6150400   | 6.1.1  | 279       | 6150600 | 6.1.1     | 279    | 6150700   | 6.1.1                       | 279       | 6151000 | 6.1.1  | 280            |
| 6151200  | 6.1.1  | 280  | 6151270   | 6.1.1  | 280       | 6151275 | 6.1.1     | 281    | 6151277   | 6.1.1                       | 281       | 6151300 | 6.1.1  | 281            |
| 6151400  | 6.1.1  | 281  | 6151450   | 6.1.1  | 282       | 6151500 | 6.1.1     | 282    | 6151600   | 6.1.1                       | 282       | 6151800 | 6.1.1  | 282            |
| 6151850  | 6.1.1  | 283  | 6152200   | 6.1.1  | 283       | 6152500 | 6.1.1     | 284    | 6153000   | 6.1.1                       | 284       | 6153200 | 6.1.1  | 284            |
| 6153205  | 6.1.1  | 285  | 6153206   | 6.1.1  | 285       | 6153300 | 6.1.1     | 285    | 6153500   | 6.1.1                       | 286       | 6153800 | 6.1.1  | <del>286</del> |
| 6154000  | 6.1.1  | 286  | 6154500   | 6.1.1  | 287       | 6154900 | 6.1.1     | 287    | 6155191   | 6.1.1                       | 287       | 6155192 | 6.1.1  | 287            |
| 6155193  | 6.1.1  | 288  | 6155194   | 6.1.1  | 288       | 6155195 | 6.1.1     | 288    | 6155196   | 6.1.1                       | 288       | 6155197 | 6.1.1  | <del>289</del> |

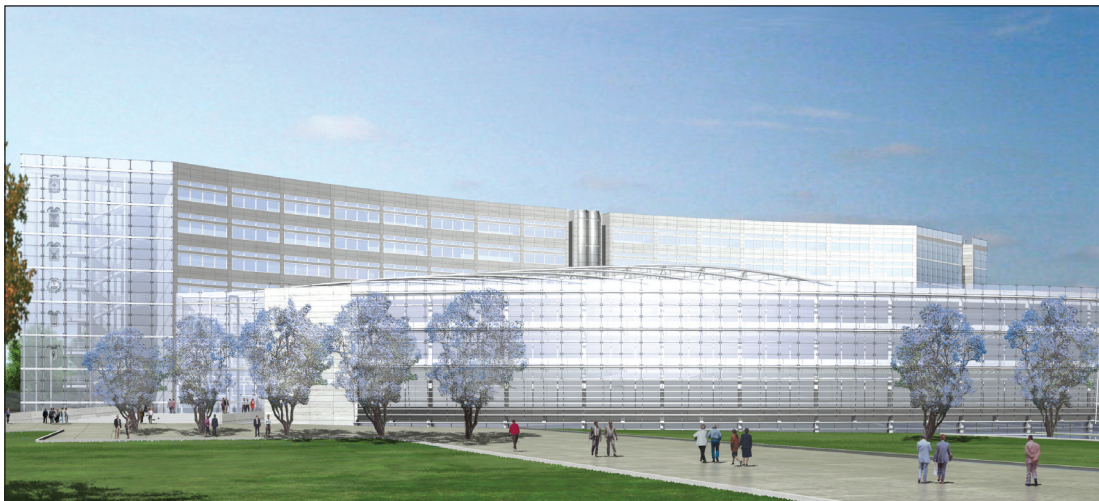

*Progetto nuova sede Consiglio Regionale*

**BOLLETTINO**  **UFFICIALE**  
**DELLA REGIONE PUGLIA**

*Direzione e Redazione:* Lungomare Nazario Sauro, 33 - 70121 Bari

Tel. 0805406317 - 6372 / fax 0805406379

*Abbonamenti:* 0805406376

*Sito internet:* <http://www.regione.puglia.it>

*e-mail:* [burp@regione.puglia.it](mailto:burp@regione.puglia.it)

*Direttore Responsabile*     **Dott. Antonio Dell'Era**

---

Autorizzazione Tribunale di Bari N. 474 dell'8-6-1974  
S.T.E.S. s.r.l. - 85100 Potenza

---