REPUBBLICA ITALIANA

BOLLETTINO UFFICIALE

DELLA REGIONE PUGLIA

Poste Italiane S.p.A. - Spedizione in Abbonamento Postale - 70% - DCB S1/PZ

Anno XLII | BARI, 27 APRILE 2011 | N. **63**

Sede Presidenza Giunta Regionale

Deliberazioni del Consiglio e della Giunta

Il Bollettino Ufficiale della Regione Puglia si pubblica con frequenza infrasettimanale ed è diviso in due parti.

Nella parte I sono pubblicati:

a) sentenze ed ordinanze della Corte Costituzionale riguardanti leggi della Regione Puglia;
b) ricorsi e sentenze di Organi giurisdizionali che prevedono un coinvolgimento della Regione Puglia;
c) leggi e regolamenti regionali;
d) deliberazioni del Consiglio Regionale riguardanti la convalida degli eletti;
e) atti e circolari aventi rilevanza esterna;
f) comunicati ufficiali emanati dal Presidente della Regione e dal Presidente del Consiglio Regionale;
g) atti relativi all'elezione dell'Ufficio di Presidenza dell'Assemblea, della Giunta regionale, delle Commissioni permanenti e loro eventuali dimissioni;
h) deliberazioni, atti e provvedimenti generali attuativi delle direttive ed applicativi dei regolamenti della Comunità Europea;
i) disegni di legge ai sensi dell'art. 8 della L.R. n. 19/97;
j) lo Statuto regionale e le sue modificazioni;
k) richieste di referendum con relativi risultati;
l) piano di sviluppo regionale con aggiornamenti o modifiche.

Nella parte II sono pubblicati:

a) decreti ed ordinanze del Presidente della Giunta regionale;
b) deliberazioni della Giunta regionale;
c) determinazioni dirigenziali;
d) decreti ed ordinanze del Presidente della Giunta regionale in veste di Commissario delegato;
e) atti del Difensore Civico regionale come previsto da norme regionali o su disposizioni del Presidente o della Giunta;
f) atti degli Enti Locali;
g) deliberazioni del Consiglio Regionale;
h) statuti di enti locali;
i) concorsi;
j) avvisi di gara;
k) annunci legali;
l) avvisi;
m) rettifiche;
n) atti di organi non regionali, di altri enti o amministrazioni, aventi particolare rilievo e la cui pubblicazione non è prescritta.

INSERZIONI

Gli atti da pubblicare devono essere inviati almeno 3 giorni prima della scadenza del termine utile per la pubblicazione alla Direzione del Bollettino Ufficiale - Lungomare N. Sauro, 33 - 70121 Bari.

Il testo originale su carta da bollo da € 14,62 salvo esenzioni di legge, deve essere corredato da 1 copia in carta uso bollo, dall'attestazione del versamento della tassa di pubblicazione prevista e da 1 copia in formato elettronico firmata con procedura digitale.

Gli avvisi da pubblicare ai sensi della L.R. n. 11/2001 sono gratuiti.

L'importo della tassa di pubblicazione è di € 154,94 oltre IVA al 20% (importo totale € 185,93) per ogni inserzione il cui contenuto non sia superiore, nel testo, a quattro cartelle dattiloscritte pari a 100 righe per 60 battute (o frazione) e di € 11,36 oltre IVA (importo totale € 13,63) per ogni ulteriore cartella dattiloscritta di 25 righi per 50 battute (o frazione).

Il versamento deve essere effettuato sul c/c/p n. **60225323** intestato a **Regione Puglia - Tasse, Tributi e Proventi regionali - Codice 3119.**

Non si darà corso alla pubblicazione senza la predetta documentazione.

ABBONAMENTI

L'abbonamento, esclusivamente annuo, è di € 134,28 da versare su c/c/p n. **60225323** intestato a **Regione Puglia - Tasse, Tributi e Proventi regionali - Codice 3119.**

I versamenti effettuati entro il 15° giorno di ogni mese avranno validità dal 1° giorno del mese successivo, mentre i versamenti effettuati dopo il 15° giorno e comunque entro il 3° giorno di ogni mese avranno validità dal 15° giorno del mese successivo.

Costo singola copia € 1,34.

Il Bollettino Ufficiale è in vendita presso:

Libreria Piazzo - Piazza Vittoria, 4 - Brindisi;

Libreria Patierno Antonio - Via Dante, 21 - Foggia.

SOMMARIO

"Avviso per i redattori e per gli Enti:

Il Bollettino Ufficiale della Regione Puglia si attiene alle regole della Legge 150/2000 per la semplificazione del linguaggio e per la facilitazione dell'accesso dei cittadini alla comprensione degli atti della Pubblica Amministrazione. Tutti i redattori e gli Enti inserzionisti sono tenuti ad evitare sigle, acronimi, abbreviazioni, almeno nei titoli di testa dei provvedimenti".

PARTE SECONDA

Deliberazioni del Consiglio e della Giunta

DELIBERAZIONE DELLA GIUNTA REGIONALE 24 marzo 2011, n. 561
L.R. n. 2/2011 Piano di rientro 2010-2012. Adempimenti conseguenti. Dotazione organica ASL TA ai sensi dell'art. 11 c. 3 e 4 della l.r. 19/2010. Approvazione.
Pag. 12502

PARTE SECONDA

Deliberazioni del Consiglio e della Giunta

DELIBERAZIONE DELLA GIUNTA REGIONALE 24 marzo 2011, n. 561

L.R. n. 2/2011 Piano di rientro 2010-2012. Adempimenti conseguenti. Dotazione organica ASL TA ai sensi dell'art. 11 c. 3 e 4 della l.r. 19/2010. Approvazione.

L'Assessore alle Politiche della Salute, Prof. Tommaso Fiore, sulla base dell'istruttoria espletata dal Responsabile della A.P - "Gestione, monitoraggio e controllo fabbisogno personale SSR" dell'Ufficio 4 confermata dal Dirigente del Servizio Programmazione Assistenza Ospedaliera e Specialistica, riferisce quanto segue:

In data 29 novembre 2010 è stato sottoscritto Accordo tra il Ministro della Salute, il Ministro dell'Economia e delle Finanza e la Regione Puglia per l'approvazione del Piano di rientro di riqualificazione e riorganizzazione e di individuazione degli interventi per il perseguimento dell'equilibrio economico ai sensi dell'art. 1, co. 180 della L. 30 dicembre 2004 n. 311.

Il suddetto Accordo è stato approvato sia dalla Giunta Regionale in data 30 novembre 2010 con provvedimento n. 2624 che dal Consiglio Regionale in data 9 febbraio 2011 con legge n. 2.

Nel Piano di rientro di cui trattasi tra le azioni da intraprendere sono stati inseriti sia il riordino della rete ospedaliera che la conseguente rideterminazione delle dotazioni organiche delle aziende ed enti del Servizio sanitario regionale.

Con Regolamento Regionale 16 dicembre 2010 n. 18, e successive modificazioni ed integrazioni, è stato approvato il riordino della rete ospedaliera per l'anno 2010 che ha previsto la riduzione complessiva di n. 1413 posti letto, la chiusura di n.18 ospedali e l'accorpamento e la disattivazione di unità operative all'interno di stabilimenti ospedalieri non ricompresi tra quelli da chiudere.

Con il suddetto Regolamento Regionale n. 18/2010 per l'Azienda Sanitaria Locale di Taranto è stata prevista, rispetto ai posti letto attivi alla data dell'1.1.2010 (HSP 1.1.2010) consistenti in n. 1313 posti letto, una riduzione di n. 269 p.l. con la chiusura degli ospedali di Mottola e Massafra e la soppressione di unità operative e posti letto.

Pertanto, i posti letto attuali risultano così ridistribuiti:

n. 156	ospedale	di Castellaneta
n. 138	»	di Martina Franca
n. 573	»	"SS. Annunziata +Moscati"
n. 100	»	di Grottaglie
n. 121	»	di Manduria

per complessivi n. 1044 posti letto

Con l.r. 31.12.2010 n. 19 all'art.11 commi 3 e 4 e con con legge regionale 9 febbraio 2011 n.2. è stato stabilito che la Giunta Regionale proceda alla ricognizione delle dotazioni organiche e della spesa del personale delle Aziende e degli Enti pubblici del SSR in riferimento a quanto previsto dall'art.2 commi 71 e 72 della L. 23 dicembre 2009 n. 191 (finanziaria 2010).

Per l'applicazione delle citate leggi regionali le Aziende ed Enti del Servizio sanitario regionale sono stati invitati ad approvare le dotazioni organiche in relazione alla riorganizzazione della rete ospedaliera.

L'ASL TA con deliberazione n.897 del 22.3.2011 allegati 2 e 3 ha proceduto ad effettuare la rideterminazione individuando n. 4170 posti complessivi a fronte di n. 4974 posti individuati dalla precedente dotazione organica, con una riduzione di n. 147 posti.

Il costo teorico della dotazione organica è quantificato in euro 254.364.230,00

La spesa per il personale in servizio a tempo indeterminato e determinato al 28.2.2011 (n 4.500 unità di cui n. 4.170 a tempo indeterminati e n. 330 a tempo determinato) ammonta ad euro 242.969.795,00 comprensiva di oneri riflessi e IRAP.

In applicazione dell'art.2 comma 71 della L. 191/2009 la spesa del personale per gli anni 2010 - 2011 e 2012 deve essere ridotta dell'1,4% dell'ammontare della spesa del 2004 al netto degli aumenti contrattuali. Atteso che la spesa per l'anno 2004 per l'Azienda sanitaria in esame risulta essere di euro

241.019.000,00 come da rilevazione effettuata nell'anno 2006 dall'ARES e comunicata nell'anno 2007 al Ministero competente, il limite di spesa per il personale consentito ammonta ad euro 237.645.000,00 al netto degli aumenti contrattuali.

Per i posti resisi vacanti dopo il 12.10.2010, nel piano di rientro (l.r. n.2/2011) l'Azienda Sanitaria Locale di TA a seguito del blocco del turn over disposto con la l.r. 12/2010 deve produrre per gli anni 2010-2011 e 2012 risparmi di spesa per il personale quantificati in euro 10.271.950,38

Al fine di rispettare i vincoli della spesa per il personale previsti dalle norme finanziarie sopra richiamate, l'Azienda non deve procedere alla copertura a tempo indeterminato e a tempo determinato dei posti vacanti individuati dalla nuova dotazione organica ancorchè vacanti antecedentemente alla data di entrata della l.r. 24 settembre 2010 n.12 (12.10.2010) fatte salve eventuali deroghe, di cui all'art.2 comma 3 della l.r. 12/2010, da parte della Giunta Regionale per assicurare i livelli essenziali di assistenza.

"COPERTURA FINANZIARIA AI SENSI DELLA L.R. N. 28/01 e S.M. E I."

La presente deliberazione non comporta implicazioni di natura finanziaria sia in entrata che di spesa e dalla stessa non deriva alcun onere a carico del bilancio regionale.

Il Dirigente del Servizio
Silvia Papini

L'Assessore relatore, sulla base delle risultanze istruttorie come innanzi illustrate, propone alla Giunta regionale l'adozione del conseguente atto finale in ordine alla deliberazione in oggetto indicata.

Il presente provvedimento rientra nella specifica competenza della Giunta Regionale ai sensi dell'art. 4, comma 4, lett.k) della L.R. n. 7/97.

LA GIUNTA

Udita la relazione e la conseguente proposta dell'Assessore alle Politiche della Salute

Viste le sottoscrizioni poste in calce al presente provvedimento dal Responsabile della A.P. dell'ufficio 4 e dal Dirigente del Servizio Programmazione Assistenza Ospedaliera e Specialistica;

A voti unanimi espressi nei modi di legge;

DELIBERA

- di approvare, ai sensi dell'art.11 comma 3 della l.r. 19/2010 la ricognizione della dotazione organica della ASL TA di cui alla deliberazione del Commissario Straordinario n. 897 del 22. 3.2011 allegati n.2 e 3 al presente provvedimento a farne parte integrante e sostanziale;

- di disporre, ai sensi dell'art.11 comma 4 della l.r. 19/2010 che l'Azienda, al fine del rispetto dei limiti di spesa per il personale previsti dall'art.2 comma 71 della L.191/2099 non proceda alla copertura dei posti vacanti individuati nella dotazione organica che si approva fatte salve eventuali deroghe da parte della Giunta Regionale per assicurare l'erogazione dei livelli essenziali di assistenza;

- di pubblicare il presente provvedimento sul Bollettino Ufficiale della Regione.

Il Segretario della Giunta
Dott. Romano Donno

Il Presidente della Giunta
Dott. Nichi Vendola

ORIGINALE

AZIENDA SANITARIA LOCALE TARANTO

DELIBERAZIONE DEL COMMISSARIO STRAORDINARIO

N. 887

DEL 22.3.2011

OGGETTO: Rideterminazione dotazione organica (Pers.).

IL COMMISSARIO STRAORDINARIO

con l'assistenza del Segretario e sulla base della seguente proposta predisposta dal Dirigente della Area Gestione del Personale che ne attesta la regolarità della istruttoria:

PREMESSO che:
- con provvedimento DG n° 84 del 21/01/2004 e ss.mm.ii. (DG.926 del 05/04/2004) l'ex l'Azienda USL TA/1 ha adottato la propria dotazione organica, approvata dalla Regione Puglia con DGR. n° 1357 del 03/09/2004 e DGR n. 1727 del 21/11/2006;
- la maggiore criticità dell'Azienda, a seguito dell'approvazione della dotazione organica, è divenuta da subito l'emergenza personale per la sottostima della stessa sia per i servizi ospedalieri che territoriali dell'Azienda. In particolare le carenze più evidenti afferiscono al personale infermieristico ed alle figure professionali della Dirigenza Medica dei servizi diagnostici di supporto, Radiologia, Anestesia-Rianimazione, Cardiologia e Ortopedia. E' una carenza che in tutta l'Azienda ha reso molto precaria la risposta assistenziale ed ha contribuito negli anni ed in maniera significativa alla mancanza di fiducia del cittadino nei confronti del sistema e di conseguenza alla mobilità passiva; ha impedito, inoltre, l'avvio in maniera concreta ed efficace dell'ADI e della Medicina distrettuale, aggravando la frattura tra il territorio e gli ospedali, non potendosi garantire alcuna forma di continuità assistenziale; criticità solo di recente presidiata in modo accettabile.
- in questa Azienda sono state attivate nel corso degli anni funzioni assistenziali, come il secondo acceleratore lineare per la radioterapia oncologica, la neuroradiologia, la radiologia interventistica neuro- vascolare e cardiologica, il "centro donna", la medicina nucleare, la logistica della distribuzione delle cardiologie- utic, il potenziamento del 118, senza una opportuna e doverosa rilettura della dotazione organica, che facesse da supporto alle necessarie nuove attivazioni di funzioni assistenziali;
- tali attività, che hanno raggiunto, nel frattempo, un elevato livello assistenziale sia sul piano qualitativo che quantitativo, come la radiologia interventistica neuro-vascolare, che rappresenta

un'attività di "nicchia"per l'Azienda, sono nei fatti di difficile gestione con le risorse umane disponibili;
- tali funzioni assistenziali, infatti, private di una proiezione programmatica di gestione, rispetto alla necessità di presidio di bisogni assistenziali emergenti, già all'atto della adozione della attuale dotazione organica, sono rimaste prive del supporto di risorse umane necessarie per garantirne il reale funzionamento, a cui si è provveduto con il ricorso alle attività aggiuntive ex art. 55 comma 2 del CCNL del 2000: il tutto per sopperire alle acclarate carenze della dotazione organica;
- in alcune situazioni contingenti la dotazione organica si è oggettivamente rivelata sottostimata rispetto ai volumi di attività ed alla tipologia di prestazioni possibili con le attrezzature acquisite: è emblematica la dotazione della Radiologia del P. O. di Manduria, che prevede un Direttore di struttura complessa e due Dirigenti;
- alla stessa maniera a fronte di una carenza assoluta di personale infermieristico nel 2004 l'Azienda, per rispondere alle necessità assistenziali, deliberò"l'affitto" di 25 unità infermieristiche, progressivamente incrementate a 52 con una società di lavoro interinale extradotazione organica e che tale delibera è stata ogni anno prorogata, fino al 30/06/2008; nei fatti rilevando la relativa spesa non come spesa per il personale, ma come acquisizione di beni e servizi. Situazione cristallizzata per le esigenze assistenziali cui le strutture non potevano più fare a meno;
- la problematica è negli anni andata sempre più acuendosi per la contemporanea rigidità riscontrata nell' impiego del personale, nel senso che il principio di flessibilità è stato completamente ignorato fino al punto da indurre forti criticità in particolare per le radiologie, cardiologie, medicina d'urgenza ecc.: criticità presidiate con strumenti tampone e al limite della legittimità amministrativa che sono all'attenzione di tutti per i risvolti pubblici anche sulla stampa;
- le varie direzioni hanno di volta in volta gestito l'emergenza senza introdurre elementi strutturali di cambiamento o di revisione della dotazione organica complessivamente intesa per il governo dei bisogni assistenziali reali, limitandosi pertanto al presidio dei percorsi e non già dei processi gestionali correlati alle attività rese all'utenza;
- se sotto l'aspetto organizzativo, si sono generati gravi problemi gestionali e implementazioni di spesa per le carenze quantitative delle risorse umane, nel senso che ciò non ha consentito l'ottimale svolgimento della propria funzione istituzionale, non poteva non incidere in maniera altrettanto negativa sulla gestione la connotazione di tipo autorizzatorio della dotazione organica (nel senso di legittimazione attiva alle assunzioni fino alla concorrenza del numero e delle tipologie di professionalità formalmente previste nella medesima dotazione, pur nel rispetto dei limiti normativi previsti dall'ordinamento per il controllo della spesa e per la riduzione degli organici), per i limiti che tale connotazione sottende;
- il limite imposto dalla connotazione autorizzatoria della dotazione ha di fatto ingessato la gestione delle risorse umane e ciò per il ferreo sistema di vincoli in materia imposto dalla legislazione di riferimento, rendendo estremamente gravosa e difficile l'erogazione delle prestazioni sanitarie in particolari discipline;
- come evidenziato anche dalla Circolare n. 1/2004 del 4 marzo 2004 del ministro per la Funzione Pubblica - e riguardante appunto la rideterminazione delle dotazioni organiche - *la determinazione delle dotazioni organiche non deve rappresentare per le amministrazioni un mero atto formale ma un atto di programmazione e pianificazione che deve conseguire dall'analisi dei compiti istituzionali (competenze, funzioni e mission) e dall'individuazione degli indirizzi programmatici e degli obiettivi annuali e pluriennali delle diverse amministrazioni*, in altre parole con la dotazione organica intesa come fabbisogno effettivo di personale dell'ente risultante dalla somma del personale in servizio e dalle assunzioni necessarie in relazione alle risorse finanziarie, si persegue l'obiettivo di flessibilizzare la gestione delle risorse umane;
- per raggiungere questo obiettivo è necessario pensare la dotazione organica non come quantitativo di personale assegnato all'Azienda ma come punto di arrivo di un processo decisionale che partendo dalle attività istituzionali ne individui le strutture necessarie al loro

svolgimento e ne quantifichi le risorse umane suddivise nelle professionalità occorrenti e nei relativi percorsi di carriera; solo in questo modo si potrà avere un governo del personale che riesca a perseguire contemporaneamente il raggiungimento degli obiettivi dell'Azienda e la effettiva valorizzazione delle risorse umane, senza ricadere in promozioni generalizzate inutili ed improduttive che non fanno crescere le professionalità, ma appesantiscono le strutture e determinano solo ulteriori incrementi di costi;
- in tale contesto l'Azienda ha provveduto con diversi interventi di modifica della DO, anche a seguito delle procedure di stabilizzazione del personale di comparto e della dirigenza e da ultimo di progressioni verticali interne, a razionalizzare l'impiego delle risorse umane al fine di presidiare tutte le necessità assistenziali del proprio territorio, con ciò pervenendo alla seguente situazione al 28/02/2011:

RIEPILOGO GENERALE	D.O.
DIRIGENZA MEDICA E VETERINARIA	913
DIRIGENZA STPA	170
PERSONALE DI COMPARTO	3644
TOTALE GENERALE	**4727**

RITENUTO di dover provvedere alla revisione della dotazione organica, rimodulando la stessa in ragione degli obiettivi regionali legati al piano di rientro ed aziendali di assistenza ed ancora per dare concreta attuazione in particolare alle disposizioni regionali in materia di cui alla L.R 19 del 31/12/2010;

VISTO l'accordo del 29.11.2010 fra il Ministro della Salute, Economia e Finanze e Presidente della Giunta regionale con il quale è stato definito il "Piano di rientro e di riqualificazione del SSR 2010/2012", approvato con L.R. n. 2 del 09.02.2011;

VISTO il Regolamento Regionale n. 18 del 16/12/2010;

VISTI in particolare i commi 3 e 4 dell'art. 11 della L.R. n. 19 del 31.12.2010 che così recitano:

"... *Con proprio provvedimento da adottarsi entro sessanta giorni dalla data di entrata in vigore della presente legge, la Giunta regionale procede alla ricognizione delle dotazioni organiche e della spesa del personale delle aziende ed enti pubblici del SSR con riferimento a quanto previsto dal combinato disposto dell'*articolo 1, comma 565, della legge 27 dicembre 2006, n. 296 *(Disposizioni per la formazione del bilancio annuale e pluriennale dello Stato - Legge finanziaria 2007), e dell'*articolo 2, commi 71 e 73, della legge 23 dicembre 2009, n. 191 *(Disposizioni per la formazione del bilancio annuale e pluriennale dello Stato - Legge finanziaria 2010)*";

" *Il provvedimento di cui al comma 3 contiene, altresì, un piano dettagliato di rientro della spesa del personale entro i limiti di cui al combinato disposto dell'*articolo 1, comma 565, della L. 296/2006, *dell'*articolo 2, commi 71 e 73, della L. 191/2009 *e nel rispetto della sentenza della Corte costituzionale 15 novembre 2010, n. 333 e dell'*articolo 9 del decreto legge 31 maggio 2010, n. 78 *(Misure urgenti in materia di stabilizzazione finanziaria e di competitività economica), convertito, con modificazioni, dalla* legge 30 luglio 2010, n. 122, *da realizzarsi nel periodo di vigenza del Piano di rientro, di riqualificazione e riorganizzazione e di individuazione degli interventi per il perseguimento dell'equilibrio economico, ai sensi dell'*articolo 1, comma 180, della L. 311/2004, *della Regione Puglia approvato con Accordo tra il Ministro della salute, il Ministro dell'economia e delle finanze e la Regione Puglia, sottoscritto in data 29 novembre 2010, salvaguardando comunque il rispetto dei Livelli essenziali di assistenza (LEA) come stabiliti dalle disposizioni vigenti*";

RITENUTO per il combinato disposto della normativa innanzi citata di dover provvedere alla modifica della dotazione organica dell'ASL di Taranto, nei limiti di spesa sostenuti per il personale al 28/02/2011 e di rilevare le relative consistenze secondo lo schema di cui alla nota prot. AOO_151 – 01/03/2011 – 0002427 della Regione Puglia Area Politiche per la promozione della Salute, in ragione di quanto contenuto nell'allegato al "Piano di rientro e di riqualificazione del SSR 2010/2012" che al punto 2.1 (Interventi con effetti sulla riduzione della spesa) definisce il riordino della rete ospedaliera anche attraverso la disattivazione di Stabilimenti Ospedalieri, di posti letto, nonché il riaccorpamento e la disattivazione di singole UU.OO. e la riconversione degli ospedali disattivati in Strutture territoriali;

RITENUTO altresì, nel rispetto di quanto disposto dal citato comma 3 dell'art 11 della LR 19/2010, di dover contestualmente definire il piano dettagliato di rientro della spesa del personale per il periodo 2010/2012, dando atto che l'azienda ASL TA. per l'anno 2010 ha rispettato il limite dell'1.4% rispetto alla spesa allo stesso titolo sostenuta nell'anno 2004, giusto quanto disposto dalla legge 191/09;

ACCERTATO che per l'ASL Taranto il "Piano di rientro e di riqualificazione del SSR 2010/2012", così come approvato dalla L.R. n. 2/2011, ha previsto la disattivazione degli Stabilimenti Ospedalieri di Massafra e Mottola, con l'immediata e progressiva riqualificazione degli stessi in Strutture Sanitarie Territoriali, disattivazione già adottata dall'Azienda, rispettivamente con provvedimenti n°714 del 04/03/2011 e n°715 del 04/03/2011;

VERIFICATO che in attuazione del citato Regolamento Regionale presso l'ASL Taranto, giusta delibera n° 713 del 04/03/2011 sono stati disattivati n. 269 posti letto, rideterminati complessivamente in 1044, che di conseguenza ciò comporta la rimodulazione delle risorse umane, assegnate ai reparti, utile a garantire adeguati ed appropriati livelli assistenziali, in particolare per il personale infermieristico e di supporto (Allegato B) che con il presente provvedimento viene approvato;

CONVENUTO di dover modificare l'attuale dotazione organica per le ragioni tutte innanzi riportate, anche al fine di razionalizzare e riequilibrare la stessa a seguito del censimento e della ricognizione di molti fatti gestionali nel frattempo accaduti per disposizioni normative (ex Sish, Medicina dei Servizi ecc.) o per decisioni aziendali assunte per soddisfare esigenze strategiche per nuovi servizi o attività, o ancora per sopperire alla gravissima carenza di personale e per definire la dotazione di risorse umane necessarie al funzionamento delle strutture originariamente non previste, ed infine per l'applicazione di disposizioni contrattuali (progressioni), il tutto nel rispetto del sistema di vincoli di cui alla vigente normativa nazionale e regionale e del piano di rientro;

DATO ATTO che la variazione della dotazione organica, per le ragioni tutte contenute nella normativa di riferimento, da ultimo nella legge regionale 2/2011, deve essere complessivamente definita ad invarianza di spesa, nel senso che alla copertura di quella riveniente dai posti in incremento si procede con riduzione di posti per pari importo e cioè per compensazione, nel rispetto della normativa di cui alle leggi 296/06, 191/09 e seguenti, per cui il presente provvedimento non comporta impegno di spesa giusta compensazione di posti così come all'allegato 1);

CONSIDERATO che con delibera n. 728 del 7.3.2011 l'Azienda ha provveduto alla rideterminazione della dotazione organica sulla quale l'Assessorato alle politiche della Salute, con nota AOO 151/002830 del 9.3.2011, nel muovere rilievi sostanziali ha richiesto la rettifica dello stesso atto atteso che non conteneva il dettaglio del personale per unità operative complesse;

CONSIDERATO altresì che:

-con nota prot.n. AOO/151/2865 del 9/3/2011 la Regione Puglia ha invitato le Aziende Sanitarie ad istituire entro il 14/3/2011 una cabina di regia con tutte le OO.SS. di categoria per la disamina degli adempimenti connessi al piano di rientro, in particolare per i provvedimenti relativi al riordino della rete ospedaliera e alle dotazioni organiche:
- in data 14/3/2011 nella riunione della cabina di regia presso questa Azienda le organizzazioni sindacali del comparto hanno espresso il parere di piena condivisione rispetto alla proposta presentata dall'Azienda in ordine al piano di rientro, alla disattivazione degli stabilimenti ospedalieri di Massafra e Mottola e alla rideterminazione della nuova dotazione organica, giusto verbale in atti:
- in data 15/3/2011 nella riunione della cabina di regia presso questa Azienda anche le organizzazioni sindacali della dirigenza medica e veterinaria e STPA hanno espresso il parere di piena condivisione rispetto alla proposta presentata dall'Azienda in ordine al piano di rientro, alla disattivazione degli stabilimenti ospedalieri di Massafra e Mottola e alla rideterminazione della nuova dotazione organica, giusto verbale in atti:

ACCERTATO che con delibera n. 836 del 15.3.2011 si è provveduto, a seguito dei rilievi mossi dalla Regione e dei risultati della cabina di regia, alla modifica della delibera n. 728 del 7.3.2011:

VERIFICATO che
- nella riunione del 16.03.2011 presso l'Assessorato alle Politiche della Salute i dirigenti regionali hanno ulteriormente richiesto, al fine di rendere maggiormente comprensibili tutti i dati riportati negli allegati della CS 836/2011, la riscrittura degli stessi in particolare:
- evidenziazione dei posti effettivamente vacanti considerando tali quelli non coperti neanche a tempo determinato, cosa invece non attuata nella CS 836/2011;
- eliminazione della dizione "Comprensorio" con indicazione delle attività sul territorio di Massafra e Mottola individuati come "Servizi/poliambulatori"" con individuazione della redistribuzione del personale appartenente alle strutture disattivate;
- riaggregazione dei dati per singola struttura e riepilogo generale e per singola U.O.:

DATO ATTO che in ottemperanza a quanto innanzi con delibera n. 893 del 18.3.2011 si è provveduto alla ulteriore modifica delle citate delibere n. 728 e 836 al fine di recepire tutti i rilievi mossi dalla Regione e pervenire alla rideterminazione definitiva della dotazione organica:

RITENUTO, al fine di ricondurre ad un unico provvedimento tutto quanto contenuto nei tre atti citati innanzi attesa la necessità di una migliore chiarezza espositiva e di una immediata comprensione di tutti i dati inerenti la dotazione organica, rideterminata in via definitiva, di dover revocare le delibere n. 728 del 7.3.2011, n. 836 del 15.3.2011 e la n. 893 del 18.3.2011, all'uopo confermando tutto quanto concertato in sede di cabina di regia:

CONVENUTO, per tutto quanto innanzi, di dover rideterminare la nuova Dotazione Organica nelle risultanze complessive così come all'allegato 1) e nelle risultanze per Presidio e Stabilimento Ospedaliero, riportate nell'allegato 2) e nel dettaglio per unità operative complesse, riportate nell'allegato 3) alla presente, quale parte integrante e sostanziale:

CONVENUTO altresì di dover approvare l'allegato A), quale prospetto dimostrativo del rispetto dei limiti di spesa di cui alla legge n. 191/09:

RICHIAMATO l'accordo del 29.11.2010 fra il Ministro della Salute, Economia e Finanze e Presidente della Giunta regionale con il quale è stato definito il "Piano di rientro e di riqualificazione del SSR 2010/2012", approvato con L. R. n. 2 del 09.02.2011:

VISTO il Regolamento Regionale n. 18 del 16/12/2010;

RICHIAMATI in particolare i commi 3 e 4 dell'art. 11 della L.R. n. 19 del 31.12.2010

Io sottoscritto - Dirigente Responsabile dell' Area Gestione del Personale – attesto la regolarità dell'istruttoria.

Dott. Pasquale NICOLI' _____

ACQUISITO il parere favorevole del Direttore Amministrativo, sottoscritto in calce al presente provvedimento.

ACQUISITO il parere favorevole del Direttore Sanitario, sottoscritto in calce al presente provvedimento.

- DELIBERA -

Per tutte le ragioni indicate in narrativa e che qui si intendono integralmente richiamate per farne parte integrante e sostanziale:

1. di revocare le delibere n. 728 del 7.3.2011, n. 836 del 15.3.2011 e la n. 893 del 18.3.2011, all'uopo confermando tutto quanto concertato in sede di cabina di regia con le tre aree di contrattazione;

2. di rideterminare e approvare la nuova Dotazione Organica nelle risultanze complessive così come all'allegato **1)** alla presente e nelle risultanze per Presidio e Stabilimento Ospedaliero, di cui all'allegato **2)** e nel dettaglio per unità operative complesse, riportate nell'allegato **3)** alla presente, che con il presente atto vengono approvati per farne parte integrante e sostanziale del medesimo;

3. di dare atto che la rideterminazione della Dotazione Organica è adottata nel rispetto di tutti i vincoli di bilancio fissati dalla normativa nazionale e regionale per il patto di stabilità e dal piano di rientro di cui alla LR 2/2011 e che la spesa della stessa è inferiore a quella di cui alla Dotazione Organica approvata nel 2004;

4. di dare atto che il presente provvedimento non comporta impegno di spesa essendo adottato ad invarianza di spesa per effetto della compensazione di posti;

5. di dare atto altresì che con la presente rideterminazione della dotazione organica si razionalizza e riequilibra l'assetto organizzativo a seguito della ricognizione di tutti i fatti gestionali accaduti per disposizioni normative (ex Sish, Medicina dei Servizi ecc.) o per decisioni aziendali assunte per soddisfare esigenze strategiche per nuovi servizi o attività, o ancora per sopperire alla gravissima carenza di personale e per definire la dotazione di risorse umane necessarie al funzionamento delle strutture originariamente non previste, ed infine per l'applicazione di disposizioni contrattuali (progressioni) il tutto nel rispetto del sistema di vincoli di cui alla vigente normativa nazionale e regionale e del piano di rientro;

6. di approvare, nel rispetto di quanto disposto dal comma 3 dell'art 11 della LR 19/2010, il piano dettagliato di rientro della spesa del personale per il periodo 2010/2012, dando atto che l'azienda ASL TA, per l'anno 2010 ha rispettato il limite dell'1,4% rispetto alla spesa allo steso titolo sostenuta nell'anno 2004, giusto quanto disposto dalla legge 191/09, così come all'allegato **A)** alla presente; dando comunque atto che lo stesso è adottato quale

obbligo di ordine generale di cui alle leggi 296/96, 191/09 e seguenti, atteso che l'Azienda ha rispettato per gli anni 2009 e 2010 i vicoli del patto di stabilità imposto alla Regione;

7. di stabilire che il fabbisogno delle risorse umane è definito al fine di garantire adeguati ed appropriati livelli assistenziali, così come all'allegato **B)** al presente atto, in particolare per il personale infermieristico e di supporto, che con il presente provvedimento viene approvato;

8. di dare atto che la presente delibera è adottata per espressa disposizione normativa e viene inviata alle OO.SS. delle tre aree di contrattazione ai sensi delle norme contrattuali vigenti, oltre che al Collegio Sindacale Aziendale e alla cabina di regia;

9. di inviare la presente alla Regione Puglia, ai sensi del combinato disposto dalla LR 19/2010 e dell'art. 8 della LR 19 del 25/08/2003, a cura dell'UO Affari Generali;

10. di conferire alla presente immediata esecutività stante l'urgente necessità di provvedere in merito.

Parere del Direttore Amministrativo

Dott. Massimo Mancini

Parere del Direttore Sanitario

Dr. Vito Fabrizio Scattaglia

Il Segretario
Dott.ssa Paola Fischetti

Angelo Domenico Colasanto
COMMISSARIO STRAORDINARIO

Area Gestione Risorse Finanziarie
Esercizio 2011

La spesa relativa al presente provvedimento è stata registrata sui seguenti conti:

Conto economico n. _____ **per €** _____

Conto economico n. _____ **per €** _____

Conto economico n. _____ **per €** _____

(rigo da utilizzare per indicare finanziamenti a destinazione vincolata)

Il Funzionario **Il Direttore dell'Area**

SERVIZIO ALBO PRETORIO

PER COPIA CONFORME AD USO AMMINISTRATIVO

Taranto .....

Il Direttore AA.GG. .....

CERTIFICATO DI PUBBLICAZIONE

AFFISSA E PUBBLICATA ALL'ALBO PRETORIO DI QUESTA AZIENDA USL

Dal 22-3-2011 **al** 6-4-2011

Data 22-3-2011

L'addetto all'Albo .....

Ai sensi della vigente normativa, la presente deliberazione - con nota n. ..... del ..... - - è stata/non è stata trasmessa alla Regione Puglia per gli adempimenti di competenza.

ALLEGATO 2 ALLA DELIBERA N.897/2011

AZIENDA SANITARIA LOCALE TARANTO

Presidio	Stabilimento	Reparto	Qualifica	D.O. approvata G.R.	Posti coperti tempo indeterm. al 12/10/2010 (L.R. 12/2010)	Posti coperti tempo determ. al 12/10/2010 (L.R. 12/2010)	Posti vacanti al 12/10/2010 (L.R. 12/2010)	Nuova D.O. ai sensi art. 11 c. 3 L.R.19/2010	Posti coperti tempo indeterm.	Posti coperti tempo deter. e/o altre forme di contratto	Posti vacanti	Costo teorico della nuova dotazione organica	Spesa posti coperti al 28/02/2011
Centrale	SS.Annunziata	Direz. Sanitaria	DIRETT. DIR. MEDICO	1	1	-	-	1	1	-	-	117.132,00	117.132,00
Centrale	SS.Annunziata	Direz. Sanitaria	DIRIGENTE MEDICO	6	4	2	-	4	4	-	-	381.624,00	381.624,00
Centrale	SS.Annunziata	Direz. Sanitaria	DIRIGENTE INFER.CO	1	1	-	-	1	1	-	-	77.675,00	77.675,00
Centrale	SS.Annunziata	Direz. Sanitaria	DIRIGENTE FISICO	3	1	2	-	4	1	2	1	321.592,00	241.194,00
Centrale	SS.Annunziata	Direz. Sanitaria	ASSISTENTE AMM.VO	7	7	-	-	7	7	-	-	279.443,64	279.443,64
Centrale	SS.Annunziata	Direz. Sanitaria	ASSISTENTE SOC. COORD.	1	1	-	-	1	1	-	-	45.053,14	45.053,14
Centrale	SS.Annunziata	Direz. Sanitaria	ASSISTENTE SOCIALE	4	2	1	1	4	3	-	1	169.962,72	127.487,04
Centrale	SS.Annunziata	Direz. Sanitaria	ASSISTENTE RELIGIOSO	5	5	-	-	5	5	-	-	212.478,40	212.478,40
Centrale	SS.Annunziata	Direz. Sanitaria	ASSISTENTE SAN. COORD.	1	1	-	-	1	1	-	-	45.053,14	45.053,14
Centrale	SS.Annunziata	Direz. Sanitaria	AUSILIARIO SPECIALIZZATO	70	4	-	66	12	4	-	8	414.830,88	138.276,96
Centrale	SS.Annunziata	Direz. Sanitaria	COADIUTORE AMM.VO ESP.	2	2	-	-	2	2	-	-	68.075,18	74.075,18
Centrale	SS.Annunziata	Direz. Sanitaria	COADIUTORE AMM.VO	6	6	-	-	6	6	-	-	216.538,68	216.538,68
Centrale	SS.Annunziata	Direz. Sanitaria	COLLAB. PROF. ESP. (DAI)	3	-	-	3	-	-	-	-	-	-
Centrale	SS.Annunziata	Direz. Sanitaria	COLLAB. AMM.VO	3	3	-	-	3	3	-	-	127.487,04	127.487,04
Centrale	SS.Annunziata	Direz. Sanitaria	COLLAB. AMM.VO ESP.	5	3	-	2	3	3	-	-	135.159,42	135.159,42
Centrale	SS.Annunziata	Direz. Sanitaria	EDUCATORE PROF.	1	-	-	1	1	-	-	1	42.495,68	-
Centrale	SS.Annunziata	Direz. Sanitaria	INF./OSTETRICA CORD.	3	8	-	- 5	3	8	-	- 5	135.159,42	360.425,12
Centrale	SS.Annunziata	Direz. Sanitaria	INFERMIERE	14	19	-	- 5	19	19	-	-	807.417,92	807.417,92
Centrale	SS.Annunziata	Direz. Sanitaria	O.T.A.	1	1	-	-	1	1	-	-	36.089,78	36.089,78
Centrale	SS.Annunziata	Direz. Sanitaria	OPERATORE TECNICO	5	-	-	5	-	-	-	-	-	-
Centrale	SS.Annunziata	Direz. Sanitaria	PUERICULTRICE ESPERTA	3	3	-	-	3	3	-	-	119.761,56	119.761,56
Centrale	SS.Annunziata	Direz. Sanitaria	TECNICO RX	2	-	-	2	2	-	-	2	84.991,36	-
Centrale	SS. Annunziata	Direz. Amministr.	DIRETT. DIR. AMM.VO	1	1	-	-	1	1	-	-	90.589,00	90.589,00
Centrale	SS. Annunziata	Direz. Amministr.	DIRIGENTE AMM.VO	2	-	-	2	-	-	-	-	-	-
Centrale	SS. Annunziata	Direz. Amministr.	ASSISTENTE AMM.VO	7	15	-	- 8	15	15	-	-	598.807,80	598.807,80
Centrale	SS. Annunziata	Direz. Amministr.	ASSISTENTE TECNICO	3	1	-	2	1	1	-	-	39.920,52	39.920,52
Centrale	SS. Annunziata	Direz. Amministr.	AUSILIARIO SPECIALIZZATO	6	4	-	2	4	4	-	-	138.276,96	138.276,96
Centrale	SS. Annunziata	Direz. Amministr.	COADIUTORE AMM.VO ESP.	1	4	-	- 3	4	4	-	-	136.150,36	148.150,36
Centrale	SS. Annunziata	Direz. Amministr.	COADIUTORE AMM.VO	2	2	-	-	2	2	-	-	72.179,56	72.179,56
Centrale	SS. Annunziata	Direz. Amministr.	COLLAB. AMM.VO	15	7	-	8	9	7	-	2	382.461,12	297.469,76
Centrale	SS. Annunziata	Direz. Amministr.	COLLAB. AMM.VO ESP.	5	4	-	1	4	4	-	-	180.212,56	180.212,56
Centrale	SS. Annunziata	Direz. Amministr.	COMMESSO	1	2	-	- 1	2	2	-	-	69.138,48	69.138,48
Centrale	SS. Annunziata	Direz. Amministr.	INFERMIERE	-	3	-	- 3	3	3	-	-	127.487,04	127.487,04
Centrale	SS. Annunziata	Direz. Amministr.	OPERATORE TECNICO	14	9	-	5	9	9	-	-	324.808,02	324.808,02
Centrale	SS. Annunziata	Direz. Amministr.	OPERATORE TEC. SPEC.	10	7	-	3	7	7	-	-	238.263,13	259.263,13
Centrale	SS. Annunziata	Direz. Amministr.	OPERATORE TEC. SPEC. ESP.	3	-	-	3	-	-	-	-	-	-
Centrale	Moscati	Cardiologia	DIRIGENTE MEDICO	9	9	1	- 1	9	9		-	858.654,00	858.654,00
Centrale	Moscati	Cardiologia	DIRETT. DIR. MEDICO	1	1	-	-	1	1		-	117.132,00	117.132,00
Centrale	Moscati	Cardiologia	INF./OSTETRICA CORD.	1	1		-	1	1		-	45.053,14	45.053,14
Centrale	Moscati	Cardiologia	INFERMIERE	18	16	2	-	18	16	2	-	764.922,24	764.922,24
Centrale	Moscati	Geriatria	DIRIGENTE MEDICO	5	6	1	- 2	6	6	-	-	572.436,00	572.436,00
Centrale	Moscati	Geriatria	DIRETT. DIR. MEDICO	1	-		1	-	-		-	-	-
Centrale	Moscati	Geriatria	FISIOTERAPISTA	4	3		1	4	3	-	1	169.962,72	127.487,04
Centrale	Moscati	Geriatria	INF./OSTETRICA CORD.	1	1		-	1	1		-	45.053,14	45.053,14
Centrale	Moscati	Geriatria	INFERMIERE	13	13	2	- 2	13	13		-	552.443,84	552.443,84
Centrale	Moscati	Geriatria	O.S.S.	2	1		1	2	1		1	68.075,18	37.037,59
Centrale	Moscati	Malattie infettive	AUSILIARIO SPECIALIZZATO	-	1		- 1	1	1		-	34.569,24	34.569,24
Centrale	Moscati	Malattie infettive	DIRIGENTE MEDICO	8	8	1	- 1	8	8	-	-	763.248,00	763.248,00
Centrale	Moscati	Malattie infettive	DIRETT. DIR. MEDICO	1	1		-	1	1		-	117.132,00	117.132,00

ALLEGATO 2 ALLA DELIBERA N.897/2011

Presidio	Stabilimento	Reparto	Qualifica	D.O. approvata G.R.	Posti coperti tempo indeterm. al 12/10/2010 (L.R. 12/2010)	Posti coperti tempo determ. al 12/10/2010 (L.R. 12/2010)	Posti vacanti al 12/10/2010 (L.R. 12/2010)	Nuova D.O. ai sensi art. 11 c. 3 L.R.19/2010	Posti coperti tempo indeterm.	Posti coperti tempo deter. e/o altre forme di contratto	Posti vacanti	Costo teorico della nuova dotazione organica	Spesa posti coperti al 28/02/2011
Centrale	Moscati	Malattie infettive	INF./OSTETRICA CORD.	2	2		-	2	2		-	90.106,28	90.106,28
Centrale	Moscati	Malattie infettive	INFERMIERE	18	17	1	-	18	17	1	-	764.922,24	764.922,24
Centrale	Moscati	Malattie infettive	O.S.S.	2	2		-	2	2		-	68.075,18	74.075,18
Centrale	Moscati	Oftalmologia	DIRIGENTE MEDICO	9	6	3	-	9	6	2	1	858.654,00	763.248,00
Centrale	Moscati	Oftalmologia	DIRETT. DIR. MEDICO	1	1		-	1	1		-	117.132,00	117.132,00
Centrale	Moscati	Oftalmologia	INFERMIERE	15	15	1	- 1	15	15	-	-	637.435,20	637.435,20
Centrale	Moscati	Oftalmologia	INF./OSTETRICA CORD.	1	-		1	1	-		1	45.053,14	-
Centrale	Moscati	Oftalmologia	ORTOTTISTA	2	2		-	2	2	-	-	84.991,36	84.991,36
Centrale	Moscati	Oncologia	DIRIGENTE MEDICO	9	9	1	- 1	9	9	1	- 1	858.654,00	954.060,00
Centrale	Moscati	Oncologia	DIRETT. DIR. MEDICO	1	1		-	1	1		-	117.132,00	117.132,00
Centrale	Moscati	Oncologia	INF./OSTETRICA CORD.	1	1		-	1	1		-	45.053,14	45.053,14
Centrale	Moscati	Oncologia	INFERMIERE	16	16	4	- 4	16	16	-	-	679.930,88	679.930,88
Centrale	Moscati	Oncologia	O.S.S.	2	-	1	1	2	-	1	1	68.075,18	37.037,59
Centrale	Moscati	Oncologia	O.T.A.	1	1		-	1	1		-	36.089,78	36.089,78
Centrale	Moscati	Otorino	AUDIOMETRISTA	4	4		-	4	4	-	-	169.982,72	169.982,72
Centrale	Moscati	Otorino	DIRIGENTE MEDICO	9	7		2	9	8	-	1	858.654,00	763.248,00
Centrale	Moscati	Otorino	DIRETT. DIR. MEDICO	1	1		-	1	1		-	117.132,00	117.132,00
Centrale	Moscati	Otorino	INF./OSTETRICA CORD.	2	1		1	2	1		1	90.106,28	45.053,14
Centrale	Moscati	Otorino	INFERMIERE	16	15	4	- 3	16	15	1	-	679.930,88	679.930,88
Centrale	Moscati	Otorino	LOGOPEDISTA	2	2		-	2	2	-	-	84.991,36	84.991,36
Centrale	Moscati	Primo intervento	ASSISTENTE AMM.VO	-	1	-	- 1	1	1	-	-	39.920,52	39.920,52
Centrale	Moscati	Primo intervento	AUSILIARIO SPECIALIZZATO	-	3		- 3	3	3		-	103.707,72	103.707,72
Centrale	Moscati	Primo intervento	DIRIGENTE MEDICO	6	3	3	-	6	3	3	-	572.436,00	572.436,00
Centrale	Moscati	Primo intervento	INF./OSTETRICA CORD.	1	1		-	1	1		-	45.053,14	45.053,14
Centrale	Moscati	Primo intervento	INFERMIERE	14	14	1	- 1	15	14	1	-	637.435,20	637.435,20
Centrale	Moscati	Primo intervento	O.S.S.	4	4		-	4	4		-	136.150,36	148.150,36
Centrale	Moscati	Primo intervento	OPERATORE TECNICO	1	1		-	1	1		-	36.089,78	36.089,78
Centrale	Moscati	Primo intervento	OPERATORE TEC. SPEC.	10	3		7	3	3		-	102.112,77	111.112,77
Centrale	Moscati	Primo intervento	OPERATORE TEC. SPEC. ESP.	5	5		-	5	5		-	199.602,60	199.602,60
Centrale	Moscati	Radioterapia	DIRIGENTE MEDICO	5	5	1	- 1	8	5	1	2	763.248,00	572.436,00
Centrale	Moscati	Radioterapia	DIRETT. DIR. MEDICO	1	1		-	1	1		-	117.132,00	117.132,00
Centrale	Moscati	Radioterapia	INF./OSTETRICA CORD.	1	-		1	1	-		1	45.053,14	-
Centrale	Moscati	Radioterapia	INFERMIERE	5	5		-	5	5		-	212.478,40	212.478,40
Centrale	Moscati	Radioterapia	TECNICO RX	13	13		-	17	13	2	2	722.426,56	637.435,20
Centrale	Moscati	Radioterapia	TECNICO SAN. CORD.	1	1		-	1	1		-	45.053,14	45.053,14
Centrale	SS.Annunziata	Allergologia	DIRIGENTE BIOLOGO	-	1	-	- 1	2	1	-	1	160.796,00	80.398,00
Centrale	SS.Annunziata	Allergologia	DIRIGENTE MEDICO	-	3		- 3	4	3	-	1	381.624,00	286.218,00
Centrale	SS.Annunziata	Allergologia	DIRETT. DIR. MEDICO	-	1		- 1	1	1		-	117.132,00	117.132,00
Centrale	SS.Annunziata	Allergologia	INFERMIERE	-	2		- 2	2	2		-	84.991,36	84.991,36
Centrale	SS.Annunziata	Allergologia	TECNICO DI LABORATORIO	1	1		-	1	1		-	42.495,68	42.495,68
Centrale	SS.Annunziata	Anatomia Pat.	ASSISTENTE AMM.VO	1	2	-	- 1	2	2	-	-	79.841,04	79.841,04
Centrale	SS.Annunziata	Anatomia Pat.	COADIUTORE AMM.VO ESP.	1	1		-	1	1		-	34.037,59	37.037,59
Centrale	SS.Annunziata	Anatomia Pat.	DIRIGENTE BIOLOGO	1	1	-	-	1	1	-	-	80.398,00	80.398,00
Centrale	SS.Annunziata	Anatomia Pat.	DIRIGENTE MEDICO	5	3	2	-	5	5	2	- 2	477.030,00	667.842,00
Centrale	SS.Annunziata	Anatomia Pat.	DIRETT. DIR. MEDICO	1	-		1	1	-		1	117.132,00	-
Centrale	SS.Annunziata	Anatomia Pat.	TECNICO DI LABORATORIO	10	9	1	-	10	9	1	-	424.956,80	424.956,80
Centrale	SS.Annunziata	Anestesia e Rianim.	DIRIGENTE MEDICO	30	32		- 2	38	33	1	4	3.625.428,00	3.243.804,00
Centrale	SS.Annunziata	Anestesia e Rianim.	DIRETT. DIR. MEDICO	1	-		1	1	-		1	117.132,00	-
Centrale	SS.Annunziata	Anestesia e Rianim.	AUSILIARIO SPECIALIZZATO	-	1		- 1	1	1		-	34.569,24	34.569,24
Centrale	SS.Annunziata	Anestesia e Rianim.	INF./OSTETRICA CORD.	5	5		-	5	5		-	225.265,70	225.265,70
Centrale	SS.Annunziata	Anestesia e Rianim.	INFERMIERE	62	62	7	- 7	65	62	3	-	2.762.219,20	2.762.219,20
Centrale	SS.Annunziata	Anestesia e Rianim.	O.S.S.	2	2		-	2	2		-	68.075,18	74.075,18
Centrale	SS.Annunziata	Anestesia e Rianim.	O.T.A.	2	1		1	2	1		1	72.179,56	36.089,78

ALLEGATO 2 ALLA DELIBERA N.897/2011

Presidio	Stabilimento	Reparto	Qualifica	D.O. approvata G.R.	Posti coperti tempo indeterm. al 12/10/2010 (L.R. 12/2010)	Posti coperti tempo determ. al 12/10/2010 (L.R. 12/2010)	Posti vacanti al 12/10/2010 (L.R. 12/2010)	Nuova D.O. ai sensi art. 11 c. 3 L.R.19/2010	Posti coperti tempo indeterm.	Posti coperti tempo deter. e/o altre forme di contratto	Posti vacanti	Costo teorico della nuova dotazione organica	Spesa posti coperti al 28/02/2011
Centrale	SS.Annunziata	Blocco Operatorio	INF./OSTETRICA CORD.	5	5		-	5	5		-	225.265,70	225.265,70
Centrale	SS.Annunziata	Blocco Operatorio	INFERMIERE	34	34	2	- 2	36	34	2	-	1.529.844,48	1.529.844,48
Centrale	SS.Annunziata	Blocco Operatorio	OPERATORE TECNICO	-	-		-	-	-		-	-	-
Centrale	SS.Annunziata	Cardiologia	DIRIGENTE MEDICO	16	10	5	1	18	10	5	3	1.717.308,00	1.431.090,00
Centrale	SS.Annunziata	Cardiologia	DIRETT. DIR. MEDICO	1	-		1	1	-		1	117.132,00	-
Centrale	SS.Annunziata	Cardiologia	FISIOTERAPISTA	4	2		2	4	2	-	2	169.982,72	84.991,36
Centrale	SS.Annunziata	Cardiologia	INF./OSTETRICA CORD.	2	1		1	2	1		1	90.106,28	45.053,14
Centrale	SS.Annunziata	Cardiologia	INFERMIERE	36	34	4	- 2	38	34	4	-	1.614.835,84	1.614.835,84
Centrale	SS.Annunziata	Cardiologia	TEC. FISIOCARDIOLOGIA	-	2		- 2	2	2	-	-	84.991,36	84.991,36
Centrale	SS.Annunziata	Chirurgia	DIRIGENTE MEDICO	16	13	1	2	16	13	1	2	1.526.496,00	1.335.684,00
Centrale	SS.Annunziata	Chirurgia	DIRETT. DIR. MEDICO	1	1		-	1	1		-	117.132,00	117.132,00
Centrale	SS.Annunziata	Chirurgia	INF./OSTETRICA CORD.	4	4		-	4	4		-	180.212,56	180.212,56
Centrale	SS.Annunziata	Chirurgia	INFERMIERE	32	32	11	- 11	38	32	11	- 5	1.614.835,84	1.827.314,24
Centrale	SS.Annunziata	Chirurgia	O.S.S.	2	2		-	2	2		-	68.075,18	74.075,18
Centrale	SS.Annunziata	Chirurgia d'Urg.	AUSILIARIO SPECIALIZZATO	-	-		-	-	-		-	-	-
Centrale	SS.Annunziata	Chirurgia d'Urg.	DIRIGENTE MEDICO	18	12	1	5	25	15	6	4	2.385.150,00	2.003.526,00
Centrale	SS.Annunziata	Chirurgia d'Urg.	DIRETT. DIR. MEDICO	1	1		-	1	1		-	117.132,00	117.132,00
Centrale	SS.Annunziata	Chirurgia d'Urg.	INF./OSTETRICA CORD.	2	2		-	2	2		-	90.106,28	90.106,28
Centrale	SS.Annunziata	Chirurgia d'Urg.	INFERMIERE	20	25	4	- 9	29	25	4	-	1.232.374,72	1.232.374,72
Centrale	SS.Annunziata	Chirurgia d'Urg.	O.S.S.	3	3		-	3	3		-	102.112,77	111.112,77
Centrale	SS.Annunziata	Chirurgia d'Urg.	O.T.A.	1	1		-	1	1		-	36.089,78	36.089,78
Centrale	SS.Annunziata	Chirurgia Vasc.	DIRIGENTE MEDICO	7	7		-	7	7		-	667.842,00	667.842,00
Centrale	SS.Annunziata	Chirurgia Vasc.	DIRETT. DIR. MEDICO	1	1		-	1	1		-	117.132,00	117.132,00
Centrale	SS.Annunziata	Chirurgia Vasc.	INF./OSTETRICA CORD.	2	2		-	2	2		-	90.106,28	90.106,28
Centrale	SS.Annunziata	Chirurgia Vasc.	INFERMIERE	15	12	3	-	15	12	3	-	637.435,20	637.435,20
Centrale	SS.Annunziata	Dermatologia	DIRIGENTE MEDICO	5	3		2	3	3		-	286.218,00	286.218,00
Centrale	SS.Annunziata	Dermatologia	DIRETT. DIR. MEDICO	1	-		1	-	-		-	-	-
Centrale	SS.Annunziata	Dermatologia	INF./OSTETRICA CORD.	1	-		1	1	-		1	45.053,14	-
Centrale	SS.Annunziata	Dermatologia	INFERMIERE	6	4	2	-	6	4	2	-	254.974,08	254.974,08
Centrale	SS.Annunziata	Diabetologia	DIRIGENTE MEDICO	1	1		-	1	1		-	95.406,00	95.406,00
Centrale	SS.Annunziata	Diabetologia	DIETISTA	3	2	-	1	2	2	-	-	84.991,36	84.991,36
Centrale	SS.Annunziata	Diabetologia	INF./OSTETRICA CORD.	1	-		1	1	-		1	45.053,14	-
Centrale	SS.Annunziata	Diabetologia	INFERMIERE	2	-	2	-	2	-	2	-	84.991,36	84.991,36
Centrale	SS.Annunziata	Dietetica	DIRIGENTE MEDICO	1	1		-	1	1		-	95.406,00	95.406,00
Centrale	SS.Annunziata	Dietetica	DIETISTA CORD.	1	1	-	-	1	1	-	-	45.053,14	45.053,14
Centrale	SS.Annunziata	Dietetica	DIETISTA	4	2	-	2	2	2	-	-	84.991,36	84.991,36
Centrale	SS.Annunziata	Dietetica	INFERMIERE	2	-	2	-	2	-	2	-	84.991,36	84.991,36
Centrale	SS.Annunziata	Ematologia	DIRETT. DIR. MEDICO	1	1		-	1	1		-	117.132,00	117.132,00
Centrale	SS.Annunziata	Ematologia	DIRIGENTE MEDICO	11	9	2	-	11	9	2	-	1.049.466,00	1.049.466,00
Centrale	SS.Annunziata	Ematologia	DIRIGENTE BIOLOGO	3	3	-	-	3	3	-	-	241.194,00	241.194,00
Centrale	SS.Annunziata	Ematologia	DIRIGENTE PSICOLOGO	-	1		- 1	-	1	-	- 1	-	80.398,00
Centrale	SS.Annunziata	Ematologia	INF./OSTETRICA CORD.	3	3		-	3	3		-	135.159,42	135.159,42
Centrale	SS.Annunziata	Ematologia	O.S.S.	1	1		-	1	1		-	34.037,59	37.037,59
Centrale	SS.Annunziata	Ematologia	TECNICO DI LABORATORIO	1	1		-	1	1		-	42.495,68	42.495,68
Centrale	SS.Annunziata	Ematologia	INFERMIERE	20	25	1	- 6	26	25	1	-	1.104.887,68	1.104.887,68
Centrale	SS.Annunziata	Endocrinologia	DIRETT. DIR. MEDICO	1	1		-	1	1		-	117.132,00	117.132,00
Centrale	SS.Annunziata	Endocrinologia	DIRIGENTE MEDICO	5	4	1	-	5	4	1	-	477.030,00	477.030,00
Centrale	SS.Annunziata	Endocrinologia	INF./OSTETRICA CORD.	1	1		-	1	1		-	45.053,14	45.053,14
Centrale	SS.Annunziata	Endocrinologia	INFERMIERE	12	14	2	- 4	16	14	2	-	679.930,88	679.930,88
Centrale	SS.Annunziata	Endocrinologia	O.S.S.	1	1		-	1	1		-	34.037,59	37.037,59
Centrale	SS.Annunziata	Farmacia	DIRETT. DIR. FARMACISTA	1	1	-	-	1	1	-	-	103.274,00	103.274,00
Centrale	SS.Annunziata	Farmacia	DIRIGENTE FARMACISTA	4	2	2	-	4	2	2	-	321.592,00	321.592,00
Centrale	SS.Annunziata	Farmacia	COLLAB. AMM.VO	1	1	-	-	1	1	-	-	42.495,68	42.495,68

ALLEGATO 2 ALLA DELIBERA N.897/2011

Presidio	Stabilimento	Reparto	Qualifica	D.O. approvata G.R.	Posti coperti tempo indeterm. al 12/10/2010 (L.R. 12/2010)	Posti coperti tempo determ. al 12/10/2010 (L.R. 12/2010)	Posti vacanti al 12/10/2010 (L.R. 12/2010)	Nuova D.O. ai sensi art. 11 c. 3 L.R.19/2010	Posti coperti tempo indeterm.	Posti coperti tempo deter. e/o altre forme di contratto	Posti vacanti	Costo teorico della nuova dotazione organica	Spesa posti coperti al 28/02/2011
Centrale	SS.Annunziata	Farmacia	AUSILIARIO SPECIALIZZATO	-	2		- 2	2	2		-	69.138,48	69.138,48
Centrale	SS.Annunziata	Farmacia	INFERMIERE	1	2	1	- 2	2	2	-	-	84.991,36	84.991,36
Centrale	SS.Annunziata	Farmacia	OPERATORE TECNICO	1	1		-	1	1		-	36.089,78	36.089,78
Centrale	SS.Annunziata	Gastroenterologia	DIRETT. DIR. MEDICO	1	1		-	1	1		-	117.132,00	117.132,00
Centrale	SS.Annunziata	Gastroenterologia	DIRIGENTE MEDICO	2	2		-	2	2		-	190.812,00	190.812,00
Centrale	SS.Annunziata	Gastroenterologia	INF./OSTETRICA CORD.	-	1		- 1	1	1		-	45.053,14	45.053,14
Centrale	SS.Annunziata	Gastroenterologia	INFERMIERE	7	5	1	1	6	5	1	-	254.974,08	254.974,08
Centrale	SS.Annunziata	Med.Trasfusionale	DIRETT. DIR. MEDICO	1	1		-	1	1		-	117.132,00	117.132,00
Centrale	SS.Annunziata	Med.Trasfusionale	DIRIGENTE MEDICO	8	7		1	8	7		1	763.248,00	667.842,00
Centrale	SS.Annunziata	Med.Trasfusionale	DIRIGENTE BIOLOGO	1	1	-	-	1	1	-	-	80.398,00	80.398,00
Centrale	SS.Annunziata	Med.Trasfusionale	INF./OSTETRICA CORD.	1	-		1	1	-		1	45.053,14	-
Centrale	SS.Annunziata	Med.Trasfusionale	INFERMIERE	8	9		- 1	9	9	-	-	382.461,12	382.461,12
Centrale	SS.Annunziata	Med.Trasfusionale	TECNICO SAN. CORD.	-	1		- 1	-	1		- 1	-	45.053,14
Centrale	SS.Annunziata	Med.Trasfusionale	TECNICO DI LABORATORIO	10	9		1	10	9	1	-	424.956,80	424.956,80
Centrale	SS.Annunziata	Med.Trasfusionale	AUSILIARIO SPECIALIZZATO	-	1		- 1	1	1		-	34.569,24	34.569,24
Centrale	SS.Annunziata	Medicina	DIRETT. DIR. MEDICO	1	1		-	1	1		-	117.132,00	117.132,00
Centrale	SS.Annunziata	Medicina	DIRIGENTE MEDICO	10	11		- 1	13	13		-	1.240.278,00	1.240.278,00
Centrale	SS.Annunziata	Medicina	INF./OSTETRICA CORD.	2	2		-	2	2		-	90.106,28	90.106,28
Centrale	SS.Annunziata	Medicina	INFERMIERE	32	30	10	- 8	34	30	10	- 6	1.444.853,12	1.699.827,20
Centrale	SS.Annunziata	Medicina	O.S.S.	3	3	1	- 1	3	3	1	- 1	102.112,77	148.150,36
Centrale	SS.Annunziata	Medicina Legale	DIRETT. DIR. MEDICO	1	1		-	1	1		-	117.132,00	117.132,00
Centrale	SS.Annunziata	Medicina Legale	DIRIGENTE MEDICO	2	2		-	2	2		-	190.812,00	190.812,00
Centrale	SS.Annunziata	Medicina Legale	INFERMIERE	1	2		- 1	2	2	-	-	84.991,36	84.991,36
Centrale	SS.Annunziata	Medicina Legale	AUSILIARIO SPECIALIZZATO	-	2		- 2	2	2		-	69.138,48	69.138,48
Centrale	SS.Annunziata	Medicina Nucleare	DIRETT. DIR. MEDICO	1	1		-	1	1		-	117.132,00	117.132,00
Centrale	SS.Annunziata	Medicina Nucleare	DIRIGENTE MEDICO	3	5		- 2	3	5		- 2	286.218,00	477.030,00
Centrale	SS.Annunziata	Medicina Nucleare	INFERMIERE	2	3		- 1	3	3	-	-	127.487,04	127.487,04
Centrale	SS.Annunziata	Medicina Nucleare	TECNICO SAN. CORD.	1	1		-	1	1		-	45.053,14	45.053,14
Centrale	SS.Annunziata	Medicina Nucleare	TECNICO RX	8	3	2	3	8	3	2	3	339.965,44	212.478,40
Centrale	SS.Annunziata	Medicina Nucleare	COADIUTORE AMM.VO	-	1	-	- 1	-	1	-	- 1	-	36.089,78
Centrale	SS.Annunziata	Medicina Nucleare	AUSILIARIO SPECIALIZZATO	-	1		- 1	1	1		-	34.569,24	34.569,24
Centrale	SS.Annunziata	Nefrologia	DIRETT. DIR. MEDICO	1	1		-	1	1		-	117.132,00	117.132,00
Centrale	SS.Annunziata	Nefrologia	DIRIGENTE MEDICO	9	9		-	9	9		-	858.654,00	858.654,00
Centrale	SS.Annunziata	Nefrologia	DIRIGENTE BIOLOGO	1	2	-	- 1	1	2	-	- 1	80.398,00	160.796,00
Centrale	SS.Annunziata	Nefrologia	INF./OSTETRICA CORD.	2	4		- 2	2	4		- 2	90.106,28	180.212,56
Centrale	SS.Annunziata	Nefrologia	INFERMIERE	40	38	2	-	39	38	1	-	1.657.331,52	1.657.331,52
Centrale	SS.Annunziata	Nefrologia	TECNICO DI LABORATORIO	2	2		-	2	2		-	84.991,36	84.991,36
Centrale	SS.Annunziata	Nefrologia	OPERATORE TECNICO	-	1		- 1	1	1		-	36.089,78	36.089,78
Centrale	SS.Annunziata	Neonatologia	DIRIGENTE MEDICO	6	3	2	1	6	3		3	572.436,00	286.218,00
Centrale	SS.Annunziata	Neonatologia	INF./OSTETRICA CORD.	2	2		-	2	2		-	90.106,28	90.106,28
Centrale	SS.Annunziata	Neonatologia	INFERMIERE	9	9	2	- 2	11	9	2	-	467.452,48	467.452,48
Centrale	SS.Annunziata	Neonatologia	O.S.S.	1	1		-	1	1		-	34.037,59	37.037,59
Centrale	SS.Annunziata	Neonatologia	PUERICULTRICE ESPERTA	7	5	2	-	10	9	-	1	399.205,20	359.284,68
Centrale	SS.Annunziata	Neurochirurgia	DIRETT. DIR. MEDICO	1	1		-	1	1		-	117.132,00	117.132,00
Centrale	SS.Annunziata	Neurochirurgia	DIRIGENTE MEDICO	8	7	1	-	8	7		1	763.248,00	667.842,00
Centrale	SS.Annunziata	Neurochirurgia	INF./OSTETRICA CORD.	2	2		-	2	2		-	90.106,28	90.106,28
Centrale	SS.Annunziata	Neurochirurgia	INFERMIERE	18	15	3	-	18	15	3	-	764.922,24	764.922,24
Centrale	SS.Annunziata	Neurochirurgia	O.S.S.	2	1	1	-	2	1	1	-	68.075,18	74.075,18
Centrale	SS.Annunziata	Neurochirurgia	O.T.A.	1	1		-	1	1		-	36.089,78	36.089,78
Centrale	SS.Annunziata	Neurologia	DIRETT. DIR. MEDICO	1	1		-	1	1		-	117.132,00	117.132,00
Centrale	SS.Annunziata	Neurologia	DIRIGENTE MEDICO	10	7	3	-	10	7	3	-	954.060,00	954.060,00
Centrale	SS.Annunziata	Neurologia	INF./OSTETRICA CORD.	1	-		1	1	-		1	45.053,14	-
Centrale	SS.Annunziata	Neurologia	INFERMIERE	20	12	19	- 11	20	12	8	-	849.913,60	849.913,60

ALLEGATO 2 ALLA DELIBERA N.897/2011

Presidio	Stabilimento	Reparto	Qualifica	D.O. approvata G.R.	Posti coperti tempo indeterm. al 12/10/2010 (L.R. 12/2010)	Posti coperti tempo determ. al 12/10/2010 (L.R. 12/2010)	Posti vacanti al 12/10/2010 (L.R. 12/2010)	Nuova D.O. ai sensi art. 11 c. 3 L.R.19/2010	Posti coperti tempo indeterm.	Posti coperti tempo deter. e/o altre forme di contratto	Posti vacanti	Costo teorico della nuova dotazione organica	Spesa posti coperti al 28/02/2011
Centrale	SS.Annunziata	Neurologia	TEC. NEUROFISIOPAT.	6	5	5	- 4	6	5	-	1	254.974,08	212.478,40
Centrale	SS.Annunziata	Neurologia	AUSILIARIO SPECIALIZZATO	-	1		- 1	1	1		-	34.569,24	34.569,24
Centrale	SS.Annunziata	Neuroradiologia	DIRETT. DIR. MEDICO	1	1		-	1	1		-	117.132,00	117.132,00
Centrale	SS.Annunziata	Neuroradiologia	DIRIGENTE MEDICO	3	3		-	3	3	-	-	286.218,00	286.218,00
Centrale	SS.Annunziata	Neuroradiologia	INFERMIERE	5	5		-	5	5	-	-	212.478,40	212.478,40
Centrale	SS.Annunziata	Neuroradiologia	TECNICO RX	3	3		-	3	3		-	127.487,04	127.487,04
Centrale	SS.Annunziata	Ortopedia	DIRETT. DIR. MEDICO	1	1		-	1	1		-	117.132,00	117.132,00
Centrale	SS.Annunziata	Ortopedia	DIRIGENTE MEDICO	12	9	3	-	12	9	3	-	1.144.872,00	1.144.872,00
Centrale	SS.Annunziata	Ortopedia	INF./OSTETRICA CORD.	2	3		- 1	3	3		-	135.159,42	135.159,42
Centrale	SS.Annunziata	Ortopedia	INFERMIERE	29	24	5	-	29	24	5	-	1.232.374,72	1.232.374,72
Centrale	SS.Annunziata	Ortopedia	ASSISTENTE AMM.VO	-	1	-	- 1	1	1	-	-	39.920,52	39.920,52
Centrale	SS.Annunziata	Ortopedia	O.S.S.	2	2	1	- 1	2	2	1	- 1	68.075,18	111.112,77
Centrale	SS.Annunziata	Ostetricia	DIRETT. DIR. MEDICO	1	1		-	1	1		-	117.132,00	117.132,00
Centrale	SS.Annunziata	Ostetricia	DIRIGENTE MEDICO	17	14	2	1	17	14	2	1	1.621.902,00	1.526.496,00
Centrale	SS.Annunziata	Ostetricia	INF./OSTETRICA CORD.	4	4		-	4	4		-	180.212,56	180.212,56
Centrale	SS.Annunziata	Ostetricia	INFERMIERE	30	30	7	- 7	30	30	7	- 7	1.274.870,40	1.572.340,16
Centrale	SS.Annunziata	Ostetricia	OSTETRICA	17	16	2	- 1	16	16	4	- 4	679.930,88	849.913,60
Centrale	SS.Annunziata	Ostetricia	O.S.S.	2	1		1	2	1	1	-	68.075,18	74.075,18
Centrale	SS.Annunziata	Ostetricia	COADIUTORE AMM.VO ESP.	1	1		-	1	1		-	34.037,59	37.037,59
Centrale	SS.Annunziata	Patologia Clinica	DIRETT. DIR. MEDICO	1	1		-	1	1		-	117.132,00	117.132,00
Centrale	SS.Annunziata	Patologia Clinica	DIRETT. DIR. BIOLOGO	1	-	-	1	-	-	-	-	-	-
Centrale	SS.Annunziata	Patologia Clinica	DIRIGENTE MEDICO	11	9	1	1	10	9	1	-	954.060,00	954.060,00
Centrale	SS.Annunziata	Patologia Clinica	DIRIGENTE BIOLOGO	5	6	-	- 1	6	6	-	-	482.388,00	482.388,00
Centrale	SS.Annunziata	Patologia Clinica	TECNICO SAN. CORD.	4	3		1	3	3		-	135.159,42	135.159,42
Centrale	SS.Annunziata	Patologia Clinica	TECNICO DI LABORATORIO	35	33	2	-	35	33	2	-	1.487.348,80	1.487.348,80
Centrale	SS.Annunziata	Patologia Clinica	INFERMIERE	4	5		- 1	5	5	-	-	212.478,40	212.478,40
Centrale	SS.Annunziata	Patologia Clinica	AUSILIARIO SPECIALIZZATO	-	-		-	-	-		-	-	-
Centrale	SS.Annunziata	Pediatria	DIRETT. DIR. MEDICO	1	1		-	1	1		-	117.132,00	117.132,00
Centrale	SS.Annunziata	Pediatria	DIRIGENTE MEDICO	7	5	1	1	7	5	1	1	667.842,00	572.436,00
Centrale	SS.Annunziata	Pediatria	INF./OSTETRICA CORD.	1	1		-	1	1		-	45.053,14	45.053,14
Centrale	SS.Annunziata	Pediatria	INFERMIERE	17	15	2	-	17	15	2	-	722.426,56	722.426,56
Centrale	SS.Annunziata	Radiodiagnostica	DIRETT. DIR. MEDICO	1	1		-	1	1		-	117.132,00	117.132,00
Centrale	SS.Annunziata	Radiodiagnostica	DIRIGENTE MEDICO	19	18		1	21	18	-	3	2.003.526,00	1.717.308,00
Centrale	SS.Annunziata	Radiodiagnostica	INF./OSTETRICA CORD.	1	2		- 1	2	2		-	90.106,28	90.106,28
Centrale	SS.Annunziata	Radiodiagnostica	TECNICO SAN. CORD.	4	2		2	2	2		-	90.106,28	90.106,28
Centrale	SS.Annunziata	Radiodiagnostica	TECNICO RX	30	28	5	- 3	30	28	5	- 3	1.274.870,40	1.402.357,44
Centrale	SS.Annunziata	Radiodiagnostica	INFERMIERE	9	9		-	9	9	-	-	382.461,12	382.461,12
Centrale	SS.Annunziata	Radiodiagnostica	O.S.S.	3	3		-	3	3		-	102.112,77	111.112,77
Centrale	SS.Annunziata	Radiodiagnostica	COADIUTORE AMM.VO	2	1	-	1	2	1	-	1	72.179,56	36.089,78
Centrale	SS.Annunziata	Radiodiagnostica	AUSILIARIO SPECIALIZZATO	-	3		- 3	3	3		-	103.707,72	103.707,72
Centrale	SS.Annunziata	Riabilitazione	DIRETT. DIR. MEDICO	1	1		-	1	1		-	117.132,00	117.132,00
Centrale	SS.Annunziata	Riabilitazione	DIRIGENTE MEDICO	2	1		1	2	1	-	1	190.812,00	95.406,00
Centrale	SS.Annunziata	Riabilitazione	FISIOTERAPISTA CORD.	2	-		2	-	-	-	-	-	-
Centrale	SS.Annunziata	Riabilitazione	FISIOTERAPISTA	16	18		- 2	16	18	-	- 2	679.930,88	764.922,24
Centrale	SS.Annunziata	U.T.I.N.	DIRETT. DIR. MEDICO	1	1		-	1	1		-	117.132,00	117.132,00
Centrale	SS.Annunziata	U.T.I.N.	DIRIGENTE MEDICO	10	7	3	-	10	7	3	-	954.060,00	954.060,00
Centrale	SS.Annunziata	U.T.I.N.	INF./OSTETRICA CORD.	1	1		-	1	1		-	45.053,14	45.053,14
Centrale	SS.Annunziata	U.T.I.N.	INFERMIERE	27	24	3	-	27	24	3	-	1.147.383,36	1.147.383,36
Centrale	SS.Annunziata	U.T.I.N.	AUSILIARIO SPECIALIZZATO	-	1		- 1	1	1		-	34.569,24	34.569,24
Centrale	SS.Annunziata	U.T.I.N.	O.S.S.	1	1		-	1	1		-	34.037,59	37.037,59
Centrale	SS.Annunziata	Urologia	DIRETT. DIR. MEDICO	1	1		-	1	1		-	117.132,00	117.132,00
Centrale	SS.Annunziata	Urologia	DIRIGENTE MEDICO	6	5	1	-	7	6	1	-	667.842,00	667.842,00
Centrale	SS.Annunziata	Urologia	INF./OSTETRICA CORD.	2	2		-	2	2		-	90.106,28	90.106,28

ALLEGATO 2 ALLA DELIBERA N.897/2011

Presidio	Stabilimento	Reparto	Qualifica	D.O. approvata G.R.	Posti coperti tempo indeterm. al 12/10/2010 (L.R. 12/2010)	Posti coperti tempo determ. al 12/10/2010 (L.R. 12/2010)	Posti vacanti al 12/10/2010 (L.R. 12/2010)	Nuova D.O. ai sensi art. 11 c. 3 L.R.19/2010	Posti coperti tempo indeterm.	Posti coperti tempo deter. e/o altre forme di contratto	Posti vacanti	Costo teorico della nuova dotazione organica	Spesa posti coperti al 28/02/2011
Centrale	SS.Annunziata	Urologia	INFERMIERE	18	15	3	-	18	15	3	-	764.922,24	764.922,24
Centrale	SS.Annunziata	Urologia	O.S.S.	1	1		-	1	1		-	34.037,59	37.037,59
Centrale	SS.Annunziata	Ginecologia Oncologica	DIRETT. DIR. MEDICO	-	-	-	-	1	-	-	1	117.132,00	-
Centrale	SS.Annunziata	Ginecologia Oncologica	DIRIGENTE MEDICO	-	-	-	-	-	-	-	-	-	-
Centrale	SS.Annunziata	Ginecologia Oncologica	INF./OSTETRICA CORD.	-	-	-	-	-	-	-	-	-	-
Centrale	SS.Annunziata	Ginecologia Oncologica	INFERMIERE	-	-	-	-	-	-	-	-	-	-
Centrale	SS.Annunziata	Chirurgia Plastica	DIRETT. DIR. MEDICO	-	-	-	-	1	-	-	1	117.132,00	-
Centrale	SS.Annunziata	Chirurgia Plastica	DIRIGENTE MEDICO	1	-	-	1	1	-	-	1	95.406,00	-
Centrale	SS.Annunziata	Chirurgia Plastica	INF./OSTETRICA CORD.	-	-	-	-	-	-	-	-	-	-
Centrale	SS.Annunziata	Chirurgia Plastica	INFERMIERE	-	-	-	-	-	-	-	-	-	-
Centrale	SS.Annunziata	Chirurgia Toracica	DIRETT. DIR. MEDICO	-	-	-	-	1	-	-	1	117.132,00	-
Centrale	SS.Annunziata	Chirurgia Toracica	DIRIGENTE MEDICO	-	-	-	-	-	-	-	-	-	-
Centrale	SS.Annunziata	Chirurgia Toracica	INF./OSTETRICA CORD.	-	-	-	-	-	-	-	-	-	-
Centrale	SS.Annunziata	Chirurgia Toracica	INFERMIERE	-	-	-	-	-	-	-	-	-	-
Centrale	SS.Annunziata	Cirurgia Oncologica	DIRETT. DIR. MEDICO	-	-	-	-	1	-	-	1	117.132,00	-
Centrale	SS.Annunziata	Cirurgia Oncologica	DIRIGENTE MEDICO	-	-	-	-	-	-	-	-	-	-
Centrale	SS.Annunziata	Cirurgia Oncologica	INF./OSTETRICA CORD.	-	-	-	-	-	-	-	-	-	-
Centrale	SS.Annunziata	Cirurgia Oncologica	INFERMIERE	-	-	-	-	-	-		-	-	-
Centrale	SS.Annunziata	Pneumologia	DIRETT. DIR. MEDICO	-	-	-	-	1	-	-	1	117.132,00	-
Centrale	SS.Annunziata	Pneumologia	DIRIGENTE MEDICO	-	-	-	-	-	-	-	-	-	-
Centrale	SS.Annunziata	Pneumologia	INF./OSTETRICA CORD.	-	-	-	-	-	-	-	-	-	-
Centrale	SS.Annunziata	Pneumologia	INFERMIERE	-	-	-	-	-	-	-	-	-	-
P.O. ORIENTALE	Grottaglie	Anest.e Blocco Oper.	DIRETT. DIR. MEDICO	1	1	-	-	1	1		-	117.132,00	117.132,00
P.O. ORIENTALE	Grottaglie	Anest.e Blocco Oper.	INF./OSTETRICA CORD.	2	2		-	2	2		-	90.106,28	90.106,28
P.O. ORIENTALE	Grottaglie	Anest.e Blocco Oper.	INFERMIERE	22	9		13	9	9		-	382.461,12	382.461,12
P.O. ORIENTALE	Grottaglie	Anest.e Blocco Oper.	O.T.A.	-	-	-	-	-	-	-	-	-	-
P.O. ORIENTALE	Grottaglie	Anest.e Blocco Oper.	DIRIGENTE MEDICO	4	3	-	1	4	3	-	1	381.624,00	286.218,00
P.O. ORIENTALE	Grottaglie	Cardiologia	DIRIGENTE MEDICO	2	2	-	-	2	2	-	-	190.812,00	190.812,00
P.O. ORIENTALE	Grottaglie	Cardiologia	INFERMIERE	4	3		1	3	3		-	127.487,04	127.487,04
P.O. ORIENTALE	Grottaglie	Chirurgia	DIRETT. DIR. MEDICO	1	-	-	1	-	-		-	-	-
P.O. ORIENTALE	Grottaglie	Chirurgia	DIRIGENTE MEDICO	6	6	-	-	6	6	-	-	572.436,00	572.436,00
P.O. ORIENTALE	Grottaglie	Chirurgia	INF./OSTETRICA CORD.	1	1		-	1	1		-	45.053,14	45.053,14
P.O. ORIENTALE	Grottaglie	Chirurgia	INFERMIERE	16	16	2	- 2	18	16	2	-	764.922,24	764.922,24
P.O. ORIENTALE	Grottaglie	Chirurgia	AUSILIARIO SPECIALIZZATO	-	-	-	-	-	-	-	-	-	-
P.O. ORIENTALE	Grottaglie	Farmacia	DIRIGENTE FARMACISTA	-	1	-	- 1	1	1	-	-	80.398,00	80.398,00
P.O. ORIENTALE	Grottaglie	Farmacia	OPERATORE TEC. SPEC. ESP.	-			-				-	-	-
P.O. ORIENTALE	Grottaglie	Med. e Lungod.	DIRETT. DIR. MEDICO	1	1	-	-	1	1		-	117.132,00	117.132,00
P.O. ORIENTALE	Grottaglie	Med. e Lungod.	DIRIGENTE MEDICO	7	8	-	- 1	7	8	-	- 1	667.842,00	763.248,00
P.O. ORIENTALE	Grottaglie	Med. e Lungod.	INF./OSTETRICA CORD.	2	1		1	2	1		1	90.106,28	45.053,14
P.O. ORIENTALE	Grottaglie	Med. e Lungod.	FISIOTERAPISTA	2	4		- 2	2	4		- 2	84.991,36	169.982,72
P.O. ORIENTALE	Grottaglie	Med. e Lungod.	INFERMIERE	24	30	3	- 9	30	30	3	- 3	1.274.870,40	1.402.357,44
P.O. ORIENTALE	Grottaglie	Med. e Lungod.	O.S.S.	3	1	-	2	3	1		2	102.112,77	37.037,59
P.O. ORIENTALE	Grottaglie	Oftalmologia	DIRIGENTE MEDICO	-	1	-	- 1	-	1	-	- 1	-	95.406,00
P.O. ORIENTALE	Grottaglie	Oftalmologia	INFERMIERE	-	2		- 2	2	2		-	84.991,36	84.991,36
P.O. ORIENTALE	Grottaglie	Ortopedia	DIRETT. DIR. MEDICO	1	1	-	-	1	1		-	117.132,00	117.132,00
P.O. ORIENTALE	Grottaglie	Ortopedia	DIRIGENTE MEDICO	6	6	-	-	6	6	-	-	572.436,00	572.436,00
P.O. ORIENTALE	Grottaglie	Ortopedia	INF./OSTETRICA CORD.	1	1		-	1	1		-	45.053,14	45.053,14
P.O. ORIENTALE	Grottaglie	Ortopedia	INFERMIERE	18	18		-	18	18		-	764.922,24	764.922,24
P.O. ORIENTALE	Grottaglie	Ostetricia	DIRETT. DIR. MEDICO	1	-	-	1	-	-		-	-	-
P.O. ORIENTALE	Grottaglie	Ostetricia	DIRIGENTE MEDICO	6	6	3	- 3	6	6	3	- 3	572.436,00	858.654,00
P.O. ORIENTALE	Grottaglie	Ostetricia	INF./OSTETRICA CORD.	1	1		-	1	1		-	45.053,14	45.053,14
P.O. ORIENTALE	Grottaglie	Ostetricia	INFERMIERE	10	9		1	9	9		-	382.461,12	382.461,12
P.O. ORIENTALE	Grottaglie	Ostetricia	OSTETRICA	8	7	1	-	8	7	1	-	339.965,44	339.965,44

ALLEGATO 2 ALLA DELIBERA N.897/2011

Presidio	Stabilimento	Reparto	Qualifica	D.O. approvata G.R.	Posti coperti tempo indeterm. al 12/10/2010 (L.R. 12/2010)	Posti coperti tempo determ. al 12/10/2010 (L.R. 12/2010)	Posti vacanti al 12/10/2010 (L.R. 12/2010)	Nuova D.O. ai sensi art. 11 c. 3 L.R.19/2010	Posti coperti tempo indeterm.	Posti coperti tempo deter. e/o altre forme di contratto	Posti vacanti	Costo teorico della nuova dotazione organica	Spesa posti coperti al 28/02/2011
P.O. ORIENTALE	Grottaglie	Ostetricia	O.S.S.	2	2	-	-	2	2		-	68.075,18	74.075,18
P.O. ORIENTALE	Grottaglie	Patologia Clinica	DIRETT. DIR. MEDICO	1	-	-	1	-	-		-	-	-
P.O. ORIENTALE	Grottaglie	Patologia Clinica	DIRIGENTE MEDICO	2	2	-	-	2	2	-	-	190.812,00	190.812,00
P.O. ORIENTALE	Grottaglie	Patologia Clinica	DIRIGENTE BIOLOGO	2	2		-	2	2		-	160.796,00	160.796,00
P.O. ORIENTALE	Grottaglie	Patologia Clinica	DIRIGENTE CHIMICO	1	-		1	-	-		-	-	-
P.O. ORIENTALE	Grottaglie	Patologia Clinica	INFERMIERE	-	3	1	- 4	4	3	1	-	169.982,72	169.982,72
P.O. ORIENTALE	Grottaglie	Patologia Clinica	TECNICO DI LABORATORIO	6	6		-	6	6		-	254.974,08	254.974,08
P.O. ORIENTALE	Grottaglie	Pediatria	DIRIGENTE MEDICO	3	2	-	1	3	2	-	1	286.218,00	190.812,00
P.O. ORIENTALE	Grottaglie	Pediatria	INF./OSTETRICA CORD.	1	1		-	1	1		-	45.053,14	45.053,14
P.O. ORIENTALE	Grottaglie	Pediatria	INFERMIERE	6	11	3	- 8	14	11	3	-	594.939,52	594.939,52
P.O. ORIENTALE	Grottaglie	Pediatria	PUERICULTRICE ESPERTA	2	2		-	2	2		-	79.841,04	79.841,04
P.O. ORIENTALE	Grottaglie	Primo intervento	DIRIGENTE MEDICO	6	2	4	-	6	2	4	-	572.436,00	572.436,00
P.O. ORIENTALE	Grottaglie	Primo intervento	INF./OSTETRICA CORD.	1	1		-	1	1		-	45.053,14	45.053,14
P.O. ORIENTALE	Grottaglie	Primo intervento	INFERMIERE	12	12	2	- 2	14	12	2	-	594.939,52	594.939,52
P.O. ORIENTALE	Grottaglie	Primo intervento	O.S.S.	2	2	-	-	2	2		-	68.075,18	74.075,18
P.O. ORIENTALE	Grottaglie	Primo intervento	OPERATORE TEC. SPEC.	6	3		3	3	3		-	102.112,77	111.112,77
P.O. ORIENTALE	Grottaglie	Radiodiagnostica	DIRETT. DIR. MEDICO	1	1	-	-	1	1		-	117.132,00	117.132,00
P.O. ORIENTALE	Grottaglie	Radiodiagnostica	DIRIGENTE MEDICO	3	3	-	-	3	3	-	-	286.218,00	286.218,00
P.O. ORIENTALE	Grottaglie	Radiodiagnostica	TECNICO SAN. CORD.	1			1				-	-	-
P.O. ORIENTALE	Grottaglie	Radiodiagnostica	TECNICO RX	6	6		-	6	6		-	254.974,08	254.974,08
P.O. ORIENTALE	Grottaglie	Radiodiagnostica	INFERMIERE	-	3		- 3	3	3		-	127.487,04	127.487,04
P.O. ORIENTALE	Grottaglie	U.A.L.	INFERMIERE	4	4		-	4	4		-	169.982,72	169.982,72
P.O. ORIENTALE	Manduria	Anatomia Pat.	INFERMIERE	-	1		- 1	1	1		-	42.495,68	42.495,68
P.O. ORIENTALE	Manduria	Anestesia e Blocco Operatorio	DIRETT. DIR. MEDICO	1	1	-	-	1	1		-	117.132,00	117.132,00
P.O. ORIENTALE	Manduria	Anestesia e Blocco Operatorio	DIRIGENTE MEDICO	10	12	1	- 3	14	12	1	1	1.335.684,00	1.240.278,00
P.O. ORIENTALE	Manduria	Anestesia e Blocco Operatorio	INF./OSTETRICA CORD.	2	1		1	2	1		1	90.106,28	45.053,14
P.O. ORIENTALE	Manduria	Anestesia e Blocco Operatorio	INFERMIERE	38	18		20	18	18		-	764.922,24	764.922,24
P.O. ORIENTALE	Manduria	Anestesia e Blocco Operatorio	O.S.S.	3	1	-	2	3	1		2	102.112,77	37.037,59
P.O. ORIENTALE	Manduria	Cardiologia	DIRETT. DIR. MEDICO	1	1	-	-	1	1		-	117.132,00	117.132,00
P.O. ORIENTALE	Manduria	Cardiologia	DIRIGENTE MEDICO	10	8	3	- 1	10	8	3	- 1	954.060,00	1.049.466,00
P.O. ORIENTALE	Manduria	Cardiologia	INF./OSTETRICA CORD.	1	1		-	1	1		-	45.053,14	45.053,14
P.O. ORIENTALE	Manduria	Cardiologia	INFERMIERE	26	26	2	- 2	28	26	2	-	1.189.879,04	1.189.879,04
P.O. ORIENTALE	Manduria	Chirurgia	DIRETT. DIR. MEDICO	1	1	-	-	1	1		-	117.132,00	117.132,00
P.O. ORIENTALE	Manduria	Chirurgia	DIRIGENTE MEDICO	7	7	-	-	7	7	-	-	667.842,00	667.842,00
P.O. ORIENTALE	Manduria	Chirurgia	INF./OSTETRICA CORD.	1	1		-	1	1		-	45.053,14	45.053,14
P.O. ORIENTALE	Manduria	Chirurgia	INFERMIERE	16	19	1	- 4	20	19	1	-	849.913,60	849.913,60
P.O. ORIENTALE	Manduria	Chirurgia	O.S.S.	2	2	-	-	2	2		-	68.075,18	74.075,18
P.O. ORIENTALE	Manduria	Chirurgia d'Urg.	DIRETT. DIR. MEDICO	1	1	-	-	1	1		-	117.132,00	117.132,00
P.O. ORIENTALE	Manduria	Chirurgia d'Urg.	DIRIGENTE MEDICO	8	4	5	- 1	8	4	5	- 1	763.248,00	858.654,00
P.O. ORIENTALE	Manduria	Chirurgia d'Urg.	INF./OSTETRICA CORD.	1	1		-	1	1		-	45.053,14	45.053,14
P.O. ORIENTALE	Manduria	Chirurgia d'Urg.	INFERMIERE	15	12	6	- 3	18	12	6	-	764.922,24	764.922,24
P.O. ORIENTALE	Manduria	Chirurgia d'Urg.	AUSILIARIO SPECIALIZZATO	-			-				-	-	-
P.O. ORIENTALE	Manduria	Chirurgia d'Urg.	OPERATORE TEC. SPEC.	-	5		- 5	5	5		-	170.187,95	185.187,95
P.O. ORIENTALE	Manduria	Chirurgia d'Urg.	OPERATORE TEC. SPEC. ESP.	3	1		2	2	1		1	79.841,04	39.920,52
P.O. ORIENTALE	Manduria	Diabetologia	DIRIGENTE MEDICO	1	1	-	-	1	1	-	-	95.406,00	95.406,00
P.O. ORIENTALE	Manduria	Diabetologia	DIETISTA	1	-		1	-	-		-	-	-
P.O. ORIENTALE	Manduria	Diabetologia	INFERMIERE	2	3		- 1	3	3		-	127.487,04	127.487,04
P.O. ORIENTALE	Manduria	Direz. Amministr.	DIRETT. DIR. AMM.VO	1	1	-	-	1	1	-	-	90.589,00	90.589,00
P.O. ORIENTALE	Manduria	Direz. Amministr.	COLLAB. AMM.VO ESP.	8	7	-	1	7	7	-	-	315.371,98	315.371,98
P.O. ORIENTALE	Manduria	Direz. Amministr.	COLLAB. AMM.VO	5	5		-	5	5		-	212.478,40	212.478,40
P.O. ORIENTALE	Manduria	Direz. Amministr.	ASSISTENTE AMM.VO	13	13	-	-	13	13	-	-	518.966,76	518.966,76
P.O. ORIENTALE	Manduria	Direz. Amministr.	ASSISTENTE TECNICO	3	2	-	1	2	2	-	-	79.841,04	79.841,04
P.O. ORIENTALE	Manduria	Direz. Amministr.	COADIUTORE AMM.VO	5	4	-	1	5	4	-	1	180.448,90	144.359,12

ALLEGATO 2 ALLA DELIBERA N.897/2011

Presidio	Stabilimento	Reparto	Qualifica	D.O. approvata G.R.	Posti coperti tempo indeterm. al 12/10/2010 (L.R. 12/2010)	Posti coperti tempo determ. al 12/10/2010 (L.R. 12/2010)	Posti vacanti al 12/10/2010 (L.R. 12/2010)	Nuova D.O. ai sensi art. 11 c. 3 L.R.19/2010	Posti coperti tempo indeterm.	Posti coperti tempo deter. e/o altre forme di contratto	Posti vacanti	Costo teorico della nuova dotazione organica	Spesa posti coperti al 28/02/2011
P.O. ORIENTALE	Manduria	Direz. Amministr.	COADIUTORE AMM.VO ESP.	5	5		-	5	5		-	170.187,95	185.187,95
P.O. ORIENTALE	Manduria	Direz. Amministr.	COMMESSO	1	1	-	-	1	1	-	-	34.569,24	34.569,24
P.O. ORIENTALE	Manduria	Direz. Amministr.	OPERATORE TEC. SPEC.	4	1		3	1	1		-	34.037,59	37.037,59
P.O. ORIENTALE	Manduria	Direz. Amministr.	OPERATORE TECNICO	9	8		1	8	8		-	288.718,24	288.718,24
P.O. ORIENTALE	Manduria	Direz. Sanitaria	DIRETT. DIR. MEDICO	1	1	-	-	1	1		-	117.132,00	117.132,00
P.O. ORIENTALE	Manduria	Direz. Sanitaria	DIRIGENTE MEDICO	1	2	-	- 1	1	2	-	- 1	95.406,00	190.812,00
P.O. ORIENTALE	Manduria	Direz. Sanitaria	COLLAB. PROF. ESP. (DAI)	2	2	-	-	2	2	-	-	90.106,28	90.106,28
P.O. ORIENTALE	Manduria	Direz. Sanitaria	COLLAB. AMM.VO	1			1	1			1	42.495,68	-
P.O. ORIENTALE	Manduria	Direz. Sanitaria	ASSISTENTE SOCIALE	1	1	-	-	1	1	-	-	42.495,68	42.495,68
P.O. ORIENTALE	Manduria	Direz. Sanitaria	INFERMIERE	2	12		- 10	2	12		- 10	84.991,36	509.948,16
P.O. ORIENTALE	Manduria	Direz. Sanitaria	DIETISTA	1	-		1	-	-		-	-	-
P.O. ORIENTALE	Manduria	Direz. Sanitaria	O.T.A.	2	2		-	2	2		-	72.179,56	72.179,56
P.O. ORIENTALE	Manduria	Direz. Sanitaria	AUSILIARIO SPECIALIZZATO	11	17	-	- 6	17	17	-	-	587.677,08	587.677,08
P.O. ORIENTALE	Manduria	Direz. Sanitaria	O.S.S.	2	1	-	1	2	1		1	68.075,18	37.037,59
P.O. ORIENTALE	Manduria	Direz. Sanitaria	OPERATORE TEC. SPEC.	2	1		1	1	1		-	34.037,59	37.037,59
P.O. ORIENTALE	Manduria	Ematologia	DIRIGENTE MEDICO	-	1	-	- 1	-	1	-	- 1	-	95.406,00
P.O. ORIENTALE	Manduria	Ematologia	INFERMIERE	-	1		- 1	1	1		-	42.495,68	42.495,68
P.O. ORIENTALE	Manduria	Farmacia	DIRETT. DIR. FARMACISTA	1	1	-	-	1	1	-	-	103.274,00	103.274,00
P.O. ORIENTALE	Manduria	Farmacia	DIRIGENTE FARMACISTA	1	1	-	-	1	1	-	-	80.398,00	80.398,00
P.O. ORIENTALE	Manduria	Farmacia	INFERMIERE	-	2		- 2	2	2		-	84.991,36	84.991,36
P.O. ORIENTALE	Manduria	Farmacia	ASSISTENTE AMM.VO	1	1	-	-	1	1	-	-	39.920,52	39.920,52
P.O. ORIENTALE	Manduria	Farmacia	COADIUTORE AMM.VO	-			-				-	-	-
P.O. ORIENTALE	Manduria	Medicina	DIRETT. DIR. MEDICO	1	-	-	1	-	-		-	-	-
P.O. ORIENTALE	Manduria	Medicina	DIRIGENTE MEDICO	5	6	-	- 1	5	6	-	- 1	477.030,00	572.436,00
P.O. ORIENTALE	Manduria	Medicina	INF./OSTETRICA CORD.	1	1		-	1	1		-	45.053,14	45.053,14
P.O. ORIENTALE	Manduria	Medicina	INFERMIERE	16	14	1	1	15	14	1	-	637.435,20	637.435,20
P.O. ORIENTALE	Manduria	Nefrologia	DIRETT. DIR. MEDICO	1	1	-	-	1	1		-	117.132,00	117.132,00
P.O. ORIENTALE	Manduria	Nefrologia	DIRIGENTE MEDICO	10	9	-	1	10	9	-	1	954.060,00	858.654,00
P.O. ORIENTALE	Manduria	Nefrologia	DIRIGENTE BIOLOGO	1	1		-	1	1		-	80.398,00	80.398,00
P.O. ORIENTALE	Manduria	Nefrologia	INF./OSTETRICA CORD.	2	1		1	2	1		1	90.106,28	45.053,14
P.O. ORIENTALE	Manduria	Nefrologia	INFERMIERE	33	31	6	- 4	33	31	6	- 4	1.402.357,44	1.572.340,16
P.O. ORIENTALE	Manduria	Nefrologia	TECNICO DI LABORATORIO	3	2		1	3	2		1	127.487,04	84.991,36
P.O. ORIENTALE	Manduria	Nefrologia	TECNICO DIALISI	2	1		1	2	1		1	84.991,36	42.495,68
P.O. ORIENTALE	Manduria	Oftalmologia	DIRETT. DIR. MEDICO	1	-	-	1	-	-		-	-	-
P.O. ORIENTALE	Manduria	Oftalmologia	DIRIGENTE MEDICO	3	3	-	-	3	3	-	-	286.216,00	286.218,00
P.O. ORIENTALE	Manduria	Oftalmologia	INF./OSTETRICA CORD.	1			1	-	-		-	-	-
P.O. ORIENTALE	Manduria	Oftalmologia	INFERMIERE	4	4		-	4	4		-	169.982,72	169.982,72
P.O. ORIENTALE	Manduria	Oftalmologia	O.S.S.	2	1	-	1	2	1		1	68.075,18	37.037,59
P.O. ORIENTALE	Manduria	Oncologia	DIRIGENTE MEDICO	1	1	-	-	1	1	-	-	95.406,00	95.406,00
P.O. ORIENTALE	Manduria	Oncologia	INFERMIERE	3	4		- 1	4	4		-	169.982,72	169.982,72
P.O. ORIENTALE	Manduria	Ortopedia	DIRETT. DIR. MEDICO	1	1	-	-	1	1		-	117.132,00	117.132,00
P.O. ORIENTALE	Manduria	Ortopedia	DIRIGENTE MEDICO	7	3	3	1	7	3	3	1	667.842,00	572.436,00
P.O. ORIENTALE	Manduria	Ortopedia	INF./OSTETRICA CORD.	1	1		-	1	1		-	45.053,14	45.053,14
P.O. ORIENTALE	Manduria	Ortopedia	FISIOTERAPISTA	4	5		- 1	4	5		- 1	169.982,72	212.478,40
P.O. ORIENTALE	Manduria	Ortopedia	INFERMIERE	16	14	1	1	15	14	1	-	637.435,20	637.435,20
P.O. ORIENTALE	Manduria	Ostetricia	DIRETT. DIR. MEDICO	1	-	-	1	1	-		1	117.132,00	-
P.O. ORIENTALE	Manduria	Ostetricia	DIRIGENTE MEDICO	7	6	1	-	8	6	1	1	763.248,00	667.842,00
P.O. ORIENTALE	Manduria	Ostetricia	INF./OSTETRICA CORD.	1	1		-	1	1		-	45.053,14	45.053,14
P.O. ORIENTALE	Manduria	Ostetricia	INFERMIERE	12	13		- 1	13	13		-	552.443,84	552.443,84
P.O. ORIENTALE	Manduria	Ostetricia	OSTETRICA	8	8		-	8	8		-	339.965,44	339.965,44
P.O. ORIENTALE	Manduria	Otorino	DIRIGENTE MEDICO	-	1	-	- 1	-	1	-	- 1	-	95.406,00
P.O. ORIENTALE	Manduria	Patologia Clinica	DIRETT. DIR. MEDICO	1	-	-	1	1	-		1	117.132,00	-
P.O. ORIENTALE	Manduria	Patologia Clinica	DIRIGENTE MEDICO	1	2	-	- 1	1	2	-	- 1	95.406,00	190.812,00

ALLEGATO 2 ALLA DELIBERA N.897/2011

Presidio	Stabilimento	Reparto	Qualifica	D.O. approvata G.R.	Posti coperti tempo indeterm. al 12/10/2010 (L.R. 12/2010)	Posti coperti tempo determ. al 12/10/2010 (L.R. 12/2010)	Posti vacanti al 12/10/2010 (L.R. 12/2010)	Nuova D.O. ai sensi art. 11 c. 3 L.R.19/2010	Posti coperti tempo indeterm.	Posti coperti tempo deter. e/o altre forme di contratto	Posti vacanti	Costo teorico della nuova dotazione organica	Spesa posti coperti al 28/02/2011
P.O. ORIENTALE	Manduria	Patologia Clinica	DIRIGENTE BIOLOGO	2	2		-	2	2		-	160.796,00	160.796,00
P.O. ORIENTALE	Manduria	Patologia Clinica	TECNICO SAN. CORD.	1			1	1			1	45.053,14	-
P.O. ORIENTALE	Manduria	Patologia Clinica	TECNICO DI LABORATORIO	8	8		-	8	8	2	- 2	339.965,44	424.956,80
P.O. ORIENTALE	Manduria	Patologia Clinica	INFERMIERE	-	4		- 4	4	4		-	169.982,72	169.982,72
P.O. ORIENTALE	Manduria	Pediatria	DIRETT. DIR. MEDICO	1	-	-	1	1	-		1	117.132,00	-
P.O. ORIENTALE	Manduria	Pediatria	DIRIGENTE MEDICO	4	4	-	-	4	4	-	-	381.624,00	381.624,00
P.O. ORIENTALE	Manduria	Pediatria	INF./OSTETRICA CORD.	1			1	1	-		1	45.053,14	-
P.O. ORIENTALE	Manduria	Pediatria	INFERMIERE	12	12		-	12	12		-	509.948,16	509.948,16
P.O. ORIENTALE	Manduria	Pediatria	PUERICULTRICE ESPERTA	1	1		-	1	1		-	39.920,52	39.920,52
P.O. ORIENTALE	Manduria	Radiodiagnostica	DIRETT. DIR. MEDICO	1	-	-	1	-	-		-	-	-
P.O. ORIENTALE	Manduria	Radiodiagnostica	DIRIGENTE MEDICO	2	1	1	-	4	2	1	1	381.624,00	286.218,00
P.O. ORIENTALE	Manduria	Radiodiagnostica	TECNICO SAN. CORD.	2	1		1	2	1		1	90.106,28	45.053,14
P.O. ORIENTALE	Manduria	Radiodiagnostica	TECNICO RX	7	7		-	7	7		-	297.469,76	297.469,76
P.O. ORIENTALE	Manduria	Radiodiagnostica	INFERMIERE	-	2		- 2	2	2		-	84.991,36	84.991,36
Valle d'Itria	Martina Franca	Anest.e Blocco Oper.	DIRETT. DIR. MEDICO	1	1	-	-	1	1	-	-	117.132,00	117.132,00
Valle d'Itria	Martina Franca	Anest.e Blocco Oper.	DIRIGENTE MEDICO	6	6	-	-	6	6	-	-	572.436,00	572.436,00
Valle d'Itria	Martina Franca	Anest.e Blocco Oper.	INF./OSTETRICA CORD.	2	-	-	2	1	-	-	1	45.053,14	-
Valle d'Itria	Martina Franca	Anest.e Blocco Oper.	INFERMIERE	24	17	-	7	17	17	-	-	722.426,56	722.426,56
Valle d'Itria	Martina Franca	Cardiologia	DIRETT. DIR. MEDICO	1	1	-	-	1	1	-	-	117.132,00	117.132,00
Valle d'Itria	Martina Franca	Cardiologia	DIRIGENTE MEDICO	10	5	-	5	10	5	-	5	954.060,00	477.030,00
Valle d'Itria	Martina Franca	Cardiologia	INF./OSTETRICA CORD.	1	1	-	-	1	1	-	-	45.053,14	45.053,14
Valle d'Itria	Martina Franca	Cardiologia	INFERMIERE	26	10	2	14	12	10	2	-	509.948,16	509.948,16
Valle d'Itria	Martina Franca	Cardiologia	ASSISTENTE AMM.VO	1	-	-	1	1	1	-	-	39.920,52	39.920,52
Valle d'Itria	Martina Franca	Cardiologia	COADIUTORE AMM.VO	1	-	-	1	-	-	-	-	-	-
Valle d'Itria	Martina Franca	Chirurgia	DIRETT. DIR. MEDICO	1	1	-	-	1	1	-	-	117.132,00	117.132,00
Valle d'Itria	Martina Franca	Chirurgia	DIRIGENTE MEDICO	7	6	-	1	6	6	-	-	572.436,00	572.436,00
Valle d'Itria	Martina Franca	Chirurgia	INF./OSTETRICA CORD.	1	-	-	1	1	-	-	1	45.053,14	-
Valle d'Itria	Martina Franca	Chirurgia	INFERMIERE	16	16	1	- 1	17	16	1	-	722.426,56	722.426,56
Valle d'Itria	Martina Franca	Chirurgia	O.S.S.	3	1	-	2	3	1	-	2	102.112,77	37.037,59
Valle d'Itria	Martina Franca	Chirurgia d'Urg.	DIRETT. DIR. MEDICO	1	1	-	-	1	1	-	-	117.132,00	117.132,00
Valle d'Itria	Martina Franca	Chirurgia d'Urg.	DIRIGENTE MEDICO	7	3	4	-	5	3	4	- 2	477.030,00	667.842,00
Valle d'Itria	Martina Franca	Chirurgia d'Urg.	INF./OSTETRICA CORD.	1	1	-	-	1	1	-	-	45.053,14	45.053,14
Valle d'Itria	Martina Franca	Chirurgia d'Urg.	INFERMIERE	12	14	1	- 3	15	14	1	-	637.435,20	637.435,20
Valle d'Itria	Martina Franca	Chirurgia d'Urg.	AUSILIARIO SPECIALIZZATO	-	3	-	- 3	3	3	-	-	103.707,72	103.707,72
Valle d'Itria	Martina Franca	Chirurgia d'Urg.	OPERATORE TECNICO	2	-	-	2	2	-	-	2	72.179,56	-
Valle d'Itria	Martina Franca	Chirurgia d'Urg.	OPERATORE TEC. SPEC.	7	-	-	7	1	-	-	1	34.037,59	-
Valle d'Itria	Martina Franca	Chirurgia d'Urg.	OPERATORE TEC. SPEC. ESP.	6	5	-	1	6	6	-	-	239.523,12	239.523,12
Valle d'Itria	Martina Franca	Direz. Amministr.	DIRETT. DIR. AMM.VO	1	1	-	-	1	1	-	-	90.589,00	90.589,00
Valle d'Itria	Martina Franca	Direz. Amministr.	DIRIGENTE AMM.VO	1	-	-	1	1	-	-	1	90.589,00	-
Valle d'Itria	Martina Franca	Direz. Amministr.	COLLAB. AMM.VO ESP.	5	3	-	2	3	3	-	-	135.159,42	135.159,42
Valle d'Itria	Martina Franca	Direz. Amministr.	COLLAB. AMM.VO	5	4	-	1	5	4	-	1	212.478,40	169.982,72
Valle d'Itria	Martina Franca	Direz. Amministr.	ASSISTENTE AMM.VO	4	4	-	-	4	4	-	-	159.682,08	159.682,08
Valle d'Itria	Martina Franca	Direz. Amministr.	ASSISTENTE TECNICO	2	1	-	1	1	1	-	-	39.920,52	39.920,52
Valle d'Itria	Martina Franca	Direz. Amministr.	COADIUTORE AMM.VO	5	2	-	3	5	3	-	2	180.448,90	108.269,34
Valle d'Itria	Martina Franca	Direz. Amministr.	COADIUTORE AMM.VO ESP.	2	2	-	-	2	2	-	-	68.075,18	74.075,18
Valle d'Itria	Martina Franca	Direz. Amministr.	OPERATORE TECNICO	3	5	-	- 2	3	5	-	- 2	108.269,34	180.448,90
Valle d'Itria	Martina Franca	Direz. Amministr.	OPERATORE TEC. SPEC.	-	1	-	- 1	2	2	-	-	68.075,18	74.075,18
Valle d'Itria	Martina Franca	Direz. Amministr.	O.S.S.	6	-	-	6	6	-	-	6	204.225,54	-
Valle d'Itria	Martina Franca	Direz. Amministr.	PUERICULTRICE ESPERTA	-	-	-	-	-	1	-	- 1	-	39.920,52
Valle d'Itria	Martina Franca	Direz. Sanitaria	DIRETT. DIR. MEDICO	1	1	-	-	1	1	-	-	117.132,00	117.132,00
Valle d'Itria	Martina Franca	Direz. Sanitaria	DIRIGENTE MEDICO	1	-	-	1	1	-	-	1	95.406,00	-
Valle d'Itria	Martina Franca	Direz. Sanitaria	DIRIGENTE INFER.GO	1	1	-	-	1	1	-	-	77.675,00	77.675,00
Valle d'Itria	Martina Franca	Direz. Sanitaria	DIRIGENTE PSICOLOGO	-	1	-	- 1	-	1	-	- 1		80.398,00

ALLEGATO 2 ALLA DELIBERA N.897/2011

Presidio	Stabilimento	Reparto	Qualifica	D.O. approvati G.R.	Posti coperti tempo indeterm. al 12/10/2010 (L.R. 12/2010)	Posti coperti tempo determ. al 12/10/2010 (L.R. 12/2010)	Posti vacanti al 12/10/2010 (L.R. 12/2010)	Nuova D.O. ai sensi art. 11 c. 3 L.R.19/2010	Posti coperti tempo indeterm.	Posti coperti tempo deter. e/o altre forme di contratto	Posti vacanti	Costo teorico della nuova dotazione organica	Spesa posti coperti al 28/02/2011
Valle d'Itria	Martina Franca	Direz. Sanitaria	INF./OSTETRICA CORD.	1	2	-	- 1	2	2	-	-	90.106,28	90.106,28
Valle d'Itria	Martina Franca	Direz. Sanitaria	COLLAB. PROF. ESP. (DAI)	1	-		1	-	-		-	-	-
Valle d'Itria	Martina Franca	Direz. Sanitaria	INFERMIERE	3	3	-	-	3	3	-	-	127.487,04	127.487,04
Valle d'Itria	Martina Franca	Direz. Sanitaria	DIETISTA	1	-	-	1	1	-	-	1	42.495,68	-
Valle d'Itria	Martina Franca	Direz. Sanitaria	ASSISTENTE RELIGIOSO	-	1	-	- 1	1	1	-	-	42.495,68	42.495,68
Valle d'Itria	Martina Franca	Direz. Sanitaria	ASSISTENTE SOCIALE	1	1	-	-	1	1	-	-	42.495,68	42.495,68
Valle d'Itria	Martina Franca	Direz. Sanitaria	OSTETRICA	-	1	-	- 1	1	1	-	-	42.495,68	42.495,68
Valle d'Itria	Martina Franca	Direz. Sanitaria	COADIUTORE AMM.VO ESP.	1	1	-	-	1	1	-	-	34.037,59	37.037,59
Valle d'Itria	Martina Franca	Direz. Sanitaria	COADIUTORE AMM.VO	3	1	-	2	3	1	-	2	108.269,34	36.089,78
Valle d'Itria	Martina Franca	Direz. Sanitaria	AUSILIARIO SPECIALIZZATO	23	1	-	22	1	1	-	-	34.569,24	34.569,24
Valle d'Itria	Martina Franca	Farmacia	DIRETT. DIR. FARMACISTA	1	1	-	-	1	1	-	-	103.274,00	103.274,00
Valle d'Itria	Martina Franca	Farmacia	DIRIGENTE FARMACISTA	1	1	1	- 1	1	1	1	- 1	80.398,00	160.796,00
Valle d'Itria	Martina Franca	Farmacia	ASSISTENTE AMM.VO	-	1	-	- 1	1	1	-	-	39.920,52	39.920,52
Valle d'Itria	Martina Franca	Farmacia	COADIUTORE AMM.VO	1	1	-	-	1	1	-	-	36.089,78	36.089,78
Valle d'Itria	Martina Franca	Lungodegenza	DIRIGENTE MEDICO	3	4	-	- 1	6	4	-	2	572.436,00	381.624,00
Valle d'Itria	Martina Franca	Lungodegenza	INF./OSTETRICA CORD.	1	-	-	1	1	-	-	1	45.053,14	-
Valle d'Itria	Martina Franca	Lungodegenza	INFERMIERE	8	8	1	- 1	8	8	-	-	339.965,44	339.965,44
Valle d'Itria	Martina Franca	Lungodegenza	FISIOTERAPISTA	4	1	-	3	4	1	-	3	169.982,72	42.495,68
Valle d'Itria	Martina Franca	Med.Trasfusionale	DIRIGENTE MEDICO	4	2	1	1	3	2	1	-	286.218,00	286.218,00
Valle d'Itria	Martina Franca	Med.Trasfusionale	INFERMIERE	-	3	-	- 3	3	3	-	-	127.487,04	127.487,04
Valle d'Itria	Martina Franca	Med.Trasfusionale	TECNICO DI LABORATORIO	5	5	-	-	5	5	-	-	212.478,40	212.478,40
Valle d'Itria	Martina Franca	Med.Trasfusionale	O.T.A.	1	1	-	-	1	1	-	-	36.089,78	36.089,78
Valle d'Itria	Martina Franca	Med.Trasfusionale	AUSILIARIO SPECIALIZZATO	-	1	-	- 1	1	1	-	-	34.569,24	34.569,24
Valle d'Itria	Martina Franca	Medicina	DIRETT. DIR. MEDICO	1	1	-	-	1	1	-	-	117.132,00	117.132,00
Valle d'Itria	Martina Franca	Medicina	DIRIGENTE MEDICO	4	4	-	-	4	4	-	-	381.624,00	381.624,00
Valle d'Itria	Martina Franca	Medicina	INF./OSTETRICA CORD.	1	-	-	1	1	-	-	1	45.053,14	-
Valle d'Itria	Martina Franca	Medicina	INFERMIERE	16	14	2	-	14	14	-	-	594.939,52	594.939,52
Valle d'Itria	Martina Franca	Nefrologia	DIRETT. DIR. MEDICO	1	1	-	-	1	1	-	-	117.132,00	117.132,00
Valle d'Itria	Martina Franca	Nefrologia	DIRIGENTE MEDICO	10	12	-	- 2	12	12	-	-	1.144.872,00	1.144.872,00
Valle d'Itria	Martina Franca	Nefrologia	DIRIGENTE BIOLOGO	-	1	-	- 1	-	1	-	- 1	-	80.398,00
Valle d'Itria	Martina Franca	Nefrologia	TECNICO SAN. CORD.	1	-	-	1	1	-	-	1	45.053,14	-
Valle d'Itria	Martina Franca	Nefrologia	INF./OSTETRICA CORD.	2	2	-	-	2	2	-	-	90.106,28	90.106,28
Valle d'Itria	Martina Franca	Nefrologia	INFERMIERE	34	38	1	- 5	34	38	-	- 4	1.444.853,12	1.614.835,84
Valle d'Itria	Martina Franca	Nefrologia	TECNICO DI LABORATORIO	-	1	-	- 1	-	1	-	- 1	-	42.495,68
Valle d'Itria	Martina Franca	Nefrologia	COLLAB. TEC. PROF.	2	2	-	-	2	2	-	-	84.991,36	84.991,36
Valle d'Itria	Martina Franca	Nefrologia	COADIUTORE AMM.VO	1	1	-	-	1	1	-	-	36.089,78	36.089,78
Valle d'Itria	Martina Franca	Oftalmologia	DIRIGENTE MEDICO	3	3	-	-	3	3	-	-	286.218,00	286.218,00
Valle d'Itria	Martina Franca	Oftalmologia	INFERMIERE	3	4	-	- 1	4	4	-	-	169.982,72	169.982,72
Valle d'Itria	Martina Franca	Oftalmologia	ORTOTTISTA	1	1	-	-	1	1	-	-	42.495,68	42.495,68
Valle d'Itria	Martina Franca	Oncologia	DIRIGENTE MEDICO	1	-	-	1	1	-	-	1	95.408,00	-
Valle d'Itria	Martina Franca	Oncologia	INFERMIERE	3	2	-	1	2	2	-	-	84.991,36	84.991,36
Valle d'Itria	Martina Franca	Ortopedia	DIRETT. DIR. MEDICO	1	1	-	-	1	1	-	-	117.132,00	117.132,00
Valle d'Itria	Martina Franca	Ortopedia	DIRIGENTE MEDICO	6	5	-	1	6	5	-	1	572.436,00	477.030,00
Valle d'Itria	Martina Franca	Ortopedia	INF./OSTETRICA CORD.	1	-	-	1	1	-	-	1	45.053,14	-
Valle d'Itria	Martina Franca	Ortopedia	INFERMIERE	16	17	2	- 3	19	17	2	-	807.417,92	807.417,92
Valle d'Itria	Martina Franca	Ortopedia	FISIOTERAPISTA	3	6	-	- 3	3	6	-	- 3	127.487,04	254.974,08
Valle d'Itria	Martina Franca	Ostetricia	DIRETT. DIR. MEDICO	1	-	-	1	1	-	-	1	117.132,00	-
Valle d'Itria	Martina Franca	Ostetricia	DIRIGENTE MEDICO	7	7	1	- 1	7	7	1	- 1	667.842,00	763.248,00
Valle d'Itria	Martina Franca	Ostetricia	INF./OSTETRICA CORD.	1	-	-	1	1	-	-	1	45.053,14	-
Valle d'Itria	Martina Franca	Ostetricia	INFERMIERE	12	11	1	-	12	11	1	-	509.948,16	509.948,16
Valle d'Itria	Martina Franca	Ostetricia	OSTETRICA	7	7	-	-	7	7	-	-	297.469,76	297.469,76
Valle d'Itria	Martina Franca	Otorino	DIRIGENTE MEDICO	2	2	-	-	2	2	-	-	190.812,00	190.812,00
Valle d'Itria	Martina Franca	Otorino	INF./OSTETRICA CORD.	1	1	-	-	1	1	-	-	45.053,14	45.053,14

ALLEGATO 2 ALLA DELIBERA N.897/2011

Presidio	Stabilimento	Reparto	Qualifica	D.O. approvata G.R.	Posti coperti tempo indeterm. al 12/10/2010 (L.R. 12/2010)	Posti coperti tempo determ. al 12/10/2010 (L.R. 12/2010)	Posti vacanti al 12/10/2010 (L.R. 12/2010)	Nuova D.O. ai sensi art. 11 c. 3 L.R.19/2010	Posti coperti tempo indeterm.	Posti coperti tempo deter. e/o altre forme di contratto	Posti vacanti	Costo teorico della nuova dotazione organica	Spesa posti coperti al 28/02/2011
Valle d'Itria	Martina Franca	Otorino	INFERMIERE	3	2	-	1	2	2	-	-	84.991,36	84.991,36
Valle d'Itria	Martina Franca	Patologia Clinica	DIRETT. DIR. MEDICO	1	1	-	-	1	1	-	-	117.132,00	117.132,00
Valle d'Itria	Martina Franca	Patologia Clinica	DIRETT. DIR. BIOLOGO	1	1	-	-	1	1	-	-	103.274,00	103.274,00
Valle d'Itria	Martina Franca	Patologia Clinica	DIRIGENTE MEDICO	1	1	-	-	1	1	-	-	95.406,00	95.406,00
Valle d'Itria	Martina Franca	Patologia Clinica	DIRIGENTE BIOLOGO	4	2	-	2	4	2	-	2	321.592,00	160.796,00
Valle d'Itria	Martina Franca	Patologia Clinica	INFERMIERE	-	2	-	- 2	2	2	-	-	84.991,36	84.991,36
Valle d'Itria	Martina Franca	Patologia Clinica	TECNICO DI LABORATORIO	6	6	3	- 3	6	6	1	- 1	254.974,08	297.469,76
Valle d'Itria	Martina Franca	Pediatria	DIRETT. DIR. MEDICO	1	-	-	1	-	-	-	-	-	-
Valle d'Itria	Martina Franca	Pediatria	DIRIGENTE MEDICO	5	6	-	- 1	5	6	-	- 1	477.030,00	572.436,00
Valle d'Itria	Martina Franca	Pediatria	INF./OSTETRICA CORD.	1	-	-	1	1	-	-	1	45.053,14	-
Valle d'Itria	Martina Franca	Pediatria	INFERMIERE	12	17	-	- 5	17	17	-	-	722.426,56	722.426,56
Valle d'Itria	Martina Franca	Pediatria	PUERICULTRICE ESPERTA	4	3	-	1	3	3	-	-	119.761,56	119.761,56
Valle d'Itria	Martina Franca	Radiodiagnostica	DIRETT. DIR. MEDICO	1	1	-	-	1	1	-	-	117.132,00	117.132,00
Valle d'Itria	Martina Franca	Radiodiagnostica	DIRIGENTE MEDICO	4	4	-	-	4	4	-	-	381.624,00	381.624,00
Valle d'Itria	Martina Franca	Radiodiagnostica	TECNICO SAN. CORD.	1	1	-	-	1	1	-	-	45.053,14	45.053,14
Valle d'Itria	Martina Franca	Radiodiagnostica	TECNICO RX	6	7	-	- 1	6	7	-	- 1	254.974,08	297.469,76
Valle d'Itria	Martina Franca	Radiodiagnostica	INFERMIERE	-	7	-	- 7	5	7	1	- 3	212.478,40	339.965,44
Valle d'Itria	Martina Franca	Radiodiagnostica	ASSISTENTE AMM.VO	-	1	-	- 1	1	1	-	-	39.920,52	39.920,52
Valle d'Itria	Martina Franca	Radiodiagnostica	COADIUTORE AMM.VO	2	2	-	-	2	2	-	-	72.179,56	72.179,56
Valle d'Itria	Martina Franca	Urologia	DIRETT. DIR. MEDICO	1	-	-	1	1	-	-	1	117.132,00	-
Valle d'Itria	Martina Franca	Urologia	DIRIGENTE MEDICO	4	4	1	- 1	4	4	1	- 1	381.624,00	477.030,00
Valle d'Itria	Martina Franca	Urologia	INF./OSTETRICA CORD.	1	1	-	-	1	1	-	-	45.053,14	45.053,14
Valle d'Itria	Martina Franca	Urologia	INFERMIERE	13	14	1	- 2	15	14	1	-	637.435,20	637.435,20
Valle d'Itria	Martina Franca	Urologia	O.T.A.	1	1	-	-	1	1	-	-	36.089,78	36.089,78
Castellaneta	Castellaneta	Anestesia e Rianim.	DIRETT. DIR. MEDICO	1	1	-	-	1	1	-	-	117.132,00	117.132,00
Castellaneta	Castellaneta	Anestesia e Rianim.	DIRIGENTE MEDICO	9	6	1	2	7	6	1	-	667.842,00	667.842,00
Castellaneta	Castellaneta	Anestesia e Rianim.	INF./OSTETRICA CORD.	1	-		1	-	-		-	-	-
Castellaneta	Castellaneta	Anestesia e Rianim.	INFERMIERE	10	-	1	9	1	-	1	-	42.495,68	42.495,68
Castellaneta	Castellaneta	Blocco Operatorio	INF./OSTETRICA CORD.	1	1		-	1	1		-	45.053,14	45.053,14
Castellaneta	Castellaneta	Blocco Operatorio	INFERMIERE	20	19	2	- 1	21	19	2	-	892.409,28	892.409,28
Castellaneta	Castellaneta	Cardiologia	DIRETT. DIR. MEDICO	1	1		-	1	1		-	117.132,00	117.132,00
Castellaneta	Castellaneta	Cardiologia	DIRIGENTE MEDICO	10	10	-	-	10	10	-	-	954.060,00	954.060,00
Castellaneta	Castellaneta	Cardiologia	INF./OSTETRICA CORD.	1	-		1	1	-		1	45.053,14	-
Castellaneta	Castellaneta	Cardiologia	INFERMIERE	19	12	3	4	15	12	3	-	637.435,20	637.435,20
Castellaneta	Castellaneta	Cardiologia	AUSILIARIO SPECIALIZZATO	-	2		- 2	2	2		-	69.138,48	69.138,48
Castellaneta	Castellaneta	Chirurgia	DIRETT. DIR. MEDICO	1	1		-	1	1		-	117.132,00	117.132,00
Castellaneta	Castellaneta	Chirurgia	DIRIGENTE MEDICO	7	7	-	-	8	8	-	-	763.248,00	763.248,00
Castellaneta	Castellaneta	Chirurgia	INF./OSTETRICA CORD.	1	1		-	1	1		-	45.053,14	45.053,14
Castellaneta	Castellaneta	Chirurgia	INFERMIERE	16	16	1	- 1	17	16	1	-	722.426,56	722.426,56
Castellaneta	Castellaneta	Chirurgia	AUSILIARIO SPECIALIZZATO	-	1		- 1	1	1		-	34.569,24	34.569,24
Castellaneta	Castellaneta	Chirurgia d'Urg.	DIRETT. DIR. MEDICO	1	1		-	1	1		-	117.132,00	117.132,00
Castellaneta	Castellaneta	Chirurgia d'Urg.	DIRIGENTE MEDICO	7	5	5	- 3	7	5	5	- 3	667.842,00	954.060,00
Castellaneta	Castellaneta	Chirurgia d'Urg.	INF./OSTETRICA CORD.	1	1		-	1	1		-	45.053,14	45.053,14
Castellaneta	Castellaneta	Chirurgia d'Urg.	INFERMIERE	17	17	5	- 5	22	17	5	-	934.904,96	934.904,96
Castellaneta	Castellaneta	Chirurgia d'Urg.	AUSILIARIO SPECIALIZZATO	-	2		- 2	2	2		-	69.138,48	69.138,48
Castellaneta	Castellaneta	Chirurgia d'Urg.	OPERATORE TECNICO	-	1		- 1	1	1		-	36.089,78	36.089,78
Castellaneta	Castellaneta	Chirurgia d'Urg.	OPERATORE TEC. SPEC.	2	2		-	2	2		-	68.075,18	74.075,18
Castellaneta	Castellaneta	Chirurgia d'Urg.	OPERATORE TEC. SPEC. ESP.	5	4		1	4	4		-	159.682,08	159.682,08
Castellaneta	Castellaneta	Direz. Amministr.	DIRETT. DIR. AMM.VO	1	1		-	1	1		-	90.589,00	90.589,00
Castellaneta	Castellaneta	Direz. Amministr.	DIRIGENTE AMM.VO	3	-		3	-	-		-	-	-
Castellaneta	Castellaneta	Direz. Amministr.	COLLAB. AMM.VO ESP.	7	4		3	4	4		-	180.212,56	180.212,56
Castellaneta	Castellaneta	Direz. Amministr.	COLLAB. AMM.VO	4	3		1	5	5		-	212.478,40	212.478,40
Castellaneta	Castellaneta	Direz. Amministr.	ASSISTENTE AMM.VO	11	11		-	11	11		-	439.125,72	439.125,72

ALLEGATO 2 ALLA DELIBERA N.897/2011

Presidio	Stabilimento	Reparto	Qualifica	D.O. approvata G.R.	Posti coperti tempo indeterm. al 12/10/2010 (L.R. 12/2010)	Posti coperti tempo determ. al 12/10/2010 (L.R. 12/2010)	Posti vacanti al 12/10/2010 (L.R. 12/2010)	Nuova D.O. ai sensi art. 11 c. 3 L.R.19/2010	Posti coperti tempo indeterm.	Posti coperti tempo deter. e/o altre forme di contratto	Posti vacanti	Costo teorico della nuova dotazione organica	Spesa posti coperti al 28/02/2011
Castellaneta	Castellaneta	Direz. Amministr.	ASSISTENTE TECNICO	3	1		2	1	1		-	39.920,52	39.920,52
Castellaneta	Castellaneta	Direz. Amministr.	COADIUTORE AMM.VO ESP.	5	1		4	1	1		-	34.037,59	37.037,59
Castellaneta	Castellaneta	Direz. Amministr.	COADIUTORE AMM.VO	4	9		- 5	8	9		- 1	288.718,24	324.808,02
Castellaneta	Castellaneta	Direz. Amministr.	OPERATORE TECNICO	11	8		3	8	8		-	288.718,24	288.718,24
Castellaneta	Castellaneta	Direz. Amministr.	OPERATORE TEC. SPEC. ESP.	4	4		-	4	4		-	159.682,08	159.682,08
Castellaneta	Castellaneta	Direz. Amministr.	OPERATORE TEC. SPEC.	4	4		-	4	4		-	136.150,36	148.150,36
Castellaneta	Castellaneta	Direz. Amministr.	O.S.S.	-	-		-	7	-		7	238.263,13	-
Castellaneta	Castellaneta	Direz. Amministr.	AUSILIARIO SPECIALIZZATO	6	4		2	6	4		2	207.415,44	138.276,96
Castellaneta	Castellaneta	Direz. Amministr.	COMMESSO	2	2		-	2	2		-	69.138,48	69.138,48
Castellaneta	Castellaneta	Direz. Sanitaria	DIRETT. DIR. MEDICO	1	1		-	1	1		-	117.132,00	117.132,00
Castellaneta	Castellaneta	Direz. Sanitaria	DIRIGENTE MEDICO	3	2	-	1	3	3		-	286.218,00	286.218,00
Castellaneta	Castellaneta	Direz. Sanitaria	DIRIGENTE INFER.CO	1	1		-	1	1		-	77.675,00	77.675,00
Castellaneta	Castellaneta	Direz. Sanitaria	COLLAB. PROF. ESP. (DAI)	1	-	-	1	-	-	-	-	-	-
Castellaneta	Castellaneta	Direz. Sanitaria	INF./OSTETRICA CORD.	3	2		1	2	2		-	90.106,28	90.106,28
Castellaneta	Castellaneta	Direz. Sanitaria	INFERMIERE	4	4	5	- 5	9	4	5	-	382.461,12	382.461,12
Castellaneta	Castellaneta	Direz. Sanitaria	DIETISTA	1	1		-	1	1		-	42.495,68	42.495,68
Castellaneta	Castellaneta	Direz. Sanitaria	COLLAB. AMM.VO	2	-		2	1	-		1	42.495,68	-
Castellaneta	Castellaneta	Direz. Sanitaria	ASSISTENTE RELIGIOSO	-	2	-	- 2	2	2	-	-	84.991,36	84.991,36
Castellaneta	Castellaneta	Direz. Sanitaria	ASSISTENTE AMM.VO	2	-		2	-	-		-	-	-
Castellaneta	Castellaneta	Direz. Sanitaria	AUSILIARIO SPECIALIZZATO	-	1		- 1	1	1		-	34.569,24	34.569,24
Castellaneta	Castellaneta	Direz. Sanitaria	COADIUTORE AMM.VO	3	1		2	1	1		-	36.089,78	36.089,78
Castellaneta	Castellaneta	Direz. Sanitaria	AUSILIARIO SPECIALIZZATO	35	-		35	29	-		29	1.002.507,96	-
Castellaneta	Castellaneta	Direz.Sanitaria	O.S.S.	12	-	-	12	7			7	238.263,13	-
Castellaneta	Castellaneta	Farmacia	DIRETT. DIR. FARMACISTA	1	-		1	1	1		-	103.274,00	103.274,00
Castellaneta	Castellaneta	Farmacia	DIRIGENTE FARMACISTA	3	3	-	-	2	3	-	- 1	160.796,00	241.194,00
Castellaneta	Castellaneta	Farmacia	ASSISTENTE AMM.VO	1	1		-	1	1		-	39.920,52	39.920,52
Castellaneta	Castellaneta	Farmacia	COADIUTORE AMM.VO	3	-		3				-	-	-
Castellaneta	Castellaneta	Medicina	DIRETT. DIR. MEDICO	1	1		-	1	1		-	117.132,00	117.132,00
Castellaneta	Castellaneta	Medicina	DIRIGENTE MEDICO	5	3	2	-	7	7	2	- 2	667.842,00	858.654,00
Castellaneta	Castellaneta	Medicina	INF./OSTETRICA CORD.	1	1		-	1	1		-	45.053,14	45.053,14
Castellaneta	Castellaneta	Medicina	INFERMIERE	16	8	6	2	14	8	6	-	594.939,52	594.939,52
Castellaneta	Castellaneta	Medicina	AUSILIARIO SPECIALIZZATO	-	1		- 1	1	1		-	34.569,24	34.569,24
Castellaneta	Castellaneta	Oncologia	DIRIGENTE MEDICO	1	2	-	- 1	2	2	-	-	190.812,00	190.812,00
Castellaneta	Castellaneta	Oncologia	DIRIGENTE PSICOLOGO	-	1		- 1	-	1		- 1	-	80.398,00
Castellaneta	Castellaneta	Oncologia	INFERMIERE	8	8	1	- 1	9	8	1	-	382.461,12	382.461,12
Castellaneta	Castellaneta	Oncologia	AUSILIARIO SPECIALIZZATO	-	1		- 1	1	1		-	34.569,24	34.569,24
Castellaneta	Castellaneta	Ortopedia	DIRETT. DIR. MEDICO	1	1		-	1	1		-	117.132,00	117.132,00
Castellaneta	Castellaneta	Ortopedia	DIRIGENTE MEDICO	6	5	1	-	7	7	1	- 1	667.842,00	763.248,00
Castellaneta	Castellaneta	Ortopedia	INF./OSTETRICA CORD.	1	1		-	1	1		-	45.053,14	45.053,14
Castellaneta	Castellaneta	Ortopedia	FISIOTERAPISTA	-	-	-	-	3	-	-	3	127.487,04	-
Castellaneta	Castellaneta	Ortopedia	INFERMIERE	16	16	3	- 3	19	16	3	-	807.417,92	807.417,92
Castellaneta	Castellaneta	Ostetricia	DIRETT. DIR. MEDICO	1	1		-	1	1		-	117.132,00	117.132,00
Castellaneta	Castellaneta	Ostetricia	DIRIGENTE MEDICO	10	5	5	-	6	5	5	- 4	572.436,00	954.060,00
Castellaneta	Castellaneta	Ostetricia	INF./OSTETRICA CORD.	2	1		1	2	1		1	90.106,28	45.053,14
Castellaneta	Castellaneta	Ostetricia	INFERMIERE	18	16	8	- 6	18	16	7	- 5	764.922,24	977.400,64
Castellaneta	Castellaneta	Ostetricia	OSTETRICA	15	14		1	15	14	-	1	637.435,20	594.939,52
Castellaneta	Castellaneta	Ostetricia	O.S.S.	1	1		-		1		- 1	-	37.037,59
Castellaneta	Castellaneta	Patologia Clinica	DIRETT. DIR. BIOLOGO	-	-		-				-	-	-
Castellaneta	Castellaneta	Patologia Clinica	DIRETT. DIR. MEDICO	1	1		-	1	1		-	117.132,00	117.132,00
Castellaneta	Castellaneta	Patologia Clinica	DIRIGENTE BIOLOGO	2	4		- 2	3	4		- 1	241.194,00	321.592,00
Castellaneta	Castellaneta	Patologia Clinica	DIRIGENTE MEDICO	2	5		- 3	5	5		-	477.030,00	477.030,00
Castellaneta	Castellaneta	Patologia Clinica	TECNICO SAN. CORD.	1	1		-	1	2		- 1	45.053,14	90.106,28
Castellaneta	Castellaneta	Patologia Clinica	TECNICO DI LABORATORIO	10	8	1	1	10	8	1	1	424.956,80	382.461,12

ALLEGATO 2 ALLA DELIBERA N.897/2011

Presidio	Stabilimento	Reparto	Qualifica	D.O. approvata G.R.	Posti coperti tempo indeterm. al 12/10/2010 (L.R. 12/2010)	Posti coperti tempo determ. al 12/10/2010 (L.R. 12/2010)	Posti vacanti al 12/10/2010 (L.R. 12/2010)	Nuova D.O. ai sensi art. 11 c. 3 L.R.19/2010	Posti coperti tempo indeterm.	Posti coperti tempo deter. e/o altre forme di contratto	Posti vacanti	Costo teorico della nuova dotazione organica	Spesa posti coperti al 28/02/2011
Castellaneta	Castellaneta	Patologia Clinica	INFERMIERE	2	2	-	-	2	2		-	84.991,36	84.991,36
Castellaneta	Castellaneta	Pediatria	DIRETT. DIR. MEDICO	1	1		-	1	1		-	117.132,00	117.132,00
Castellaneta	Castellaneta	Pediatria	DIRIGENTE MEDICO	6	6	1	- 1	6	6	1	- 1	572.436,00	667.842,00
Castellaneta	Castellaneta	Pediatria	INF./OSTETRICA CORD.	1	1		-	1	1		-	45.053,14	45.053,14
Castellaneta	Castellaneta	Pediatria	INFERMIERE	16	9	3	4	12	9	3	-	509.948,16	509.948,16
Castellaneta	Castellaneta	Pediatria	O.S.S.	1	1		-		1		- 1	-	37.037,59
Castellaneta	Castellaneta	Pediatria	PUERICULTRICE ESPERTA	9	5		4	5	5	-	-	199.602,60	199.602,60
Castellaneta	Castellaneta	Radiodiagnostica	DIRETT. DIR. MEDICO	1	1		-	1	1		-	117.132,00	117.132,00
Castellaneta	Castellaneta	Radiodiagnostica	DIRIGENTE MEDICO	4	4		-	8	8		-	763.248,00	763.248,00
Castellaneta	Castellaneta	Radiodiagnostica	TECNICO SAN. CORD.	1	1		-	1	2		- 1	45.053,14	90.106,28
Castellaneta	Castellaneta	Radiodiagnostica	TECNICO RX	8	8		-	13	13		-	552.443,84	552.443,84
Castellaneta	Castellaneta	Radiodiagnostica	INFERMIERE	3	3	1	- 1	4	3	1	-	169.982,72	169.982,72
Castellaneta	Castellaneta	Radiodiagnostica	AUSILIARIO SPECIALIZZATO	-	1		- 1	1	1		-	34.569,24	34.569,24
Castellaneta	Castellaneta	U.A.L.	DIRIGENTE MEDICO	1	-		1	-	-		-	-	-
Castellaneta	Castellaneta	U.A.L.	INFERMIERE	9	9	-	-	9	9	-	-	382.461,12	382.461,12
Dipart.Salute Mente	Castellaneta	Castellaneta	DIRIGENTE MEDICO	3	3	-	-	3	3	-	-	286.218,00	286.218,00
Dipart.Salute Mente	Castellaneta	Castellaneta	DIRIGENTE PSICOLOGO	2	2	-	-	2	2	-	-	160.796,00	160.796,00
Dipart.Salute Mente	Castellaneta	Castellaneta	INF./OSTETRICA CORD.	1	-	-	1	1	-	-	1	45.053,14	-
Dipart.Salute Mente	Castellaneta	Castellaneta	INFERMIERE	9	10	-	- 1	10	10	-	-	424.956,80	424.956,80
Dipart.Salute Mente	Castellaneta	Castellaneta	ASSISTENTE SOCIALE	2	1	-	1	1	1	-	-	42.495,68	42.495,68
Dipart.Salute Mente	Castellaneta	Castellaneta	AUSILIARIO SPECIALIZZATO	1	-	-	1	1	-	-	1	34.569,24	-
Dipart.Salute Mente	Grottaglie	Grottaglie	DIRIGENTE MEDICO	3	2	1	-	3	2	-	1	286.218,00	190.812,00
Dipart.Salute Mente	Grottaglie	Grottaglie	DIRIGENTE PSICOLOGO	2	2	-	-	2	2	-	-	160.796,00	160.796,00
Dipart.Salute Mente	Grottaglie	Grottaglie	INF./OSTETRICA CORD.	1	-	-	1	1	-	-	1	45.053,14	-
Dipart.Salute Mente	Grottaglie	Grottaglie	ASSISTENTE SOCIALE	2	2	-	-	2	2	-	-	84.991,36	84.991,36
Dipart.Salute Mente	Grottaglie	Grottaglie	INFERMIERE	9	8	-	1	8	8	-	-	339.965,44	339.965,44
Dipart.Salute Mente	Grottaglie	Grottaglie	AUSILIARIO SPECIALIZZATO	1	-	-	1	1	-	-	1	34.569,24	-
Dipart.Salute Mente	Manduria	Manduria	DIRIGENTE MEDICO	3	3	-	-	3	3	-	-	286.218,00	286.218,00
Dipart.Salute Mente	Manduria	Manduria	DIRIGENTE PSICOLOGO	2	2	-	-	2	2	-	-	160.796,00	160.796,00
Dipart.Salute Mente	Manduria	Manduria	INF./OSTETRICA CORD.	1	-	-	1	1	-	-	1	45.053,14	-
Dipart.Salute Mente	Manduria	Manduria	ASSISTENTE SOCIALE	2	1	-	1	1	1	-	-	42.495,68	42.495,68
Dipart.Salute Mente	Manduria	Manduria	INFERMIERE	9	8	-	1	8	8	-	-	339.965,44	339.965,44
Dipart.Salute Mente	Manduria	Manduria	AUSILIARIO SPECIALIZZATO	1	1	-	-	1	1	-	-	34.569,24	34.569,24
Dipart.Salute Mente	Manduria	Manduria	O.T.A.	1	1	-	-	1	1	-	-	36.089,78	36.089,78
Dipart.Salute Mente	Martina	Martina	DIRIGENTE MEDICO	3	3	-	-	3	3	-	-	286.218,00	286.218,00
Dipart.Salute Mente	Martina	Martina	DIRIGENTE PSICOLOGO	2	3	-	- 1	2	3	-	- 1	160.796,00	241.194,00
Dipart.Salute Mente	Martina	Martina	DIRIGENTE SOCIOLOGO	1	1	-	-	1	1	-	-	90.589,00	90.589,00
Dipart.Salute Mente	Martina	Martina	INF./OSTETRICA CORD.	1	-	-	1	1	-	-	1	45.053,14	-
Dipart.Salute Mente	Martina	Martina	INFERMIERE	9	14	-	- 5	14	14	-	-	594.939,52	594.939,52
Dipart.Salute Mente	Martina	Martina	ASSISTENTE SOCIALE	2	2	-	-	2	2	-	-	84.991,36	84.991,36
Dipart.Salute Mente	Martina	Martina	ASSISTENTE AMM.VO	-	1	-	- 1	1	1	-	-	39.920,52	39.920,52
Dipart.Salute Mente	Martina	Martina	AUSILIARIO SPECIALIZZATO	1	-	-	1	1	-	-	1	34.569,24	-
Dipart.Salute Mente	Martina	Martina	OPERATORE TEC. SPEC.	1	1	-	-	1	1	-	-	34.037,59	37.037,59
Dipart.Salute Mente	Massafra	Massafra	DIRIGENTE MEDICO	3	3	-	-	3	3	-	-	286.218,00	286.218,00
Dipart.Salute Mente	Massafra	Massafra	DIRIGENTE PSICOLOGO	2	1	-	1	2	1	-	1	160.796,00	80.398,00
Dipart.Salute Mente	Massafra	Massafra	INF./OSTETRICA CORD.	1	-	-	1	1	-	-	1	45.053,14	-
Dipart.Salute Mente	Massafra	Massafra	ASSISTENTE SOCIALE	2	2	-	-	2	2	-	-	84.991,36	84.991,36
Dipart.Salute Mente	Massafra	Massafra	INFERMIERE	9	6	-	3	6	6	-	-	254.974,08	254.974,08
Dipart.Salute Mente	Massafra	Massafra	COADIUTORE AMM.VO ESP.	1	1	-	-	1	1	-	-	34.037,59	37.037,59
Dipart.Salute Mente	Massafra	Massafra	COADIUTORE AMM.VO	-	-	-	-	1	-	-	1	36.089,78	-
Dipart.Salute Mente	Massafra	Massafra	AUSILIARIO SPECIALIZZATO	2	2	-	-	2	2	-	-	69.138,48	69.138,48
Dipart.Salute Mente	Moscati	Moscati	DIRETT. DIR. MEDICO	2	2	-	-	2	2	-	-	234.264,00	234.264,00
Dipart.Salute Mente	Moscati	Moscati	DIRIGENTE MEDICO	6	5	-	1	6	5	-	1	572.436,00	477.030,00

ALLEGATO 2 ALLA DELIBERA N.897/2011

Presidio	Stabilimento	Reparto	Qualifica	D.O. approvata G.R.	Posti coperti tempo indeterm. al 12/10/2010 (L.R. 12/2010)	Posti coperti tempo determ. al 12/10/2010 (L.R. 12/2010)	Posti vacanti al 12/10/2010 (L.R. 12/2010)	Nuova D.O. ai sensi art. 11 c. 3 L.R.19/2010	Posti coperti tempo indeterm.	Posti coperti tempo deter. e/o altro forme di contratto	Posti vacanti	Costo teorico della nuova dotazione organica	Spesa posti coperti al 28/02/2011
Dipart.Salute Mente	Moscati	Moscati	DIRIGENTE PSICOLOGO	2	1	-	1	2	1	-	1	160.796,00	80.398,00
Dipart.Salute Mente	Moscati	Moscati	INF./OSTETRICA CORD.	-	1	-	- 1	1	1	-	-	45.053,14	45.053,14
Dipart.Salute Mente	Moscati	Moscati	INFERMIERE	13	12	-	1	16	12	4	-	679.930,88	679.930,88
Dipart.Salute Mente	Moscati	Moscati	AUSILIARIO SPECIALIZZATO	1	-	-	1	1	-	-	1	34.569,24	-
Dipart.Salute Mente	Moscati	Moscati	O.S.S.	3	-	3	-	3	-	3	-	102.112,77	111.112,77
Dipart.Salute Mente	Psicologia clinica	Psicologia clinica	DIRETT. DIR. PSICOLOGO	1	1	-	-	1	1	-	-	103.274,00	103.274,00
Dipart.Salute Mente	Psicologia clinica	Psicologia clinica	DIRIGENTE PSICOLOGO	2	4	-	- 2	2	4	-	- 2	160.796,00	321.592,00
Dipart.Salute Mente	Psicologia clinica	Psicologia clinica	PSICOMETRISTA	1	1	-	-	1	1	-	-	42.495,68	42.495,68
Dipart.Salute Mente	Sede Centrale	Sede Centrale	INF./OSTETRICA CORD.	1	1	-	-	1	1	-	-	45.053,14	45.053,14
Dipart.Salute Mente	Sede Centrale	Sede Centrale	COLLAB. AMM.VO ESP.	1	1	-	-	1	1	-	-	45.053,14	45.053,14
Dipart.Salute Mente	Sede Centrale	Sede Centrale	INFERMIERE	-	1	-	- 1	1	1	-	-	42.495,68	42.495,68
Dipart.Salute Mente	Sede Centrale	Sede Centrale	COLLAB. AMM.VO	2	2	-	-	2	2	-	-	84.991,36	84.991,36
Dipart.Salute Mente	Sede Centrale	Sede Centrale	ASSISTENTE AMM.VO	1	2	-	- 1	2	2	-	-	79.841,04	79.841,04
Dipart.Salute Mente	Sede Centrale	Sede Centrale	COADIUTORE AMM.VO	2	-	-	2	2	-	-	2	72.179,56	-
Dipart.Salute Mente	Taranto	Taranto	DIRETT. DIR. NEUROP.INF.	1	-	-	1	1	1	-	-	117.132,00	117.132,00
Dipart.Salute Mente	Taranto	Taranto	DIR. NEUROP.INF.	1	-	-	1	1	1	-	-	95.406,00	95.406,00
Dipart.Salute Mente	Taranto	Taranto	DIRIGENTE MEDICO	7	7	-	-	7	7	-	-	667.842,00	667.842,00
Dipart.Salute Mente	Taranto	Taranto	DIRIGENTE PSICOLOGO	4	1	-	3	4	1	-	3	321.592,00	80.398,00
Dipart.Salute Mente	Taranto	Taranto	INF./OSTETRICA CORD.	2	3	-	- 1	3	3	-	-	135.159,42	135.159,42
Dipart.Salute Mente	Taranto	Taranto	INF./OSTETRICA CORD.	1	1	-	-	1	1	-	-	45.053,14	45.053,14
Dipart.Salute Mente	Taranto	Taranto	ASSISTENTE SOC. COORD.	1	1	-	-	1	1	-	-	45.053,14	45.053,14
Dipart.Salute Mente	Taranto	Taranto	ASSISTENTE SOCIALE	6	5	-	1	5	5	-	-	212.478,40	212.478,40
Dipart.Salute Mente	Taranto	Taranto	INFERMIERE	18	11	-	7	11	11	-	-	467.452,48	467.452,48
Dipart.Salute Mente	Taranto	Taranto	ASSISTENTE AMM.VO	-	1	-	- 1	1	1	-	-	39.920,52	39.920,52
Dipart.Salute Mente	Taranto	Taranto	AUSILIARIO SPECIALIZZATO	3	3	-	-	3	3	-	-	103.707,72	103.707,72
Dipart.Salute Mente	Taranto	Taranto	COADIUTORE AMM.VO	1	-	-	1	1	-	-	1	36.089,78	-
Serv. Riabilitazione	Direzione	Direzione	DIRIGENTE AMM.VO	1	-	-	1	1	-	-	1	90.589,00	-
Serv. Riabilitazione	Direzione	Direzione	COLLAB. TEC. PROF. ESP.	1	-	-	1	-	-	-	-	-	-
Serv. Riabilitazione	Direzione	Direzione	COLLAB. AMM.VO ESP.	1	1	-	-	1	1	-	-	45.053,14	45.053,14
Serv. Riabilitazione	Direzione	Direzione	ASSISTENTE SANITARIO	3	-	-	3	-	-	-	-	-	-
Serv. Riabilitazione	Direzione	Direzione	ASSISTENTE AMM.VO.	4	3	-	1	3	3	-	-	119.761,56	119.761,56
Serv. Riabilitazione	Direzione	Direzione	AUSILIARIO SPECIALIZZATO	1	2	-	- 1	2	2	-	-	69.138,48	69.138,48
Serv. Riabilitazione	Direzione	Direzione	COADIUTORE AMM.VO	2	1	-	1	2	1	-	1	72.179,56	36.089,78
Serv. Riabilitazione	Direzione	Direzione	COMMESSO	-	-	-	-	2	-	-	2	69.138,48	-
Serv. Riabilitazione	Disab. Età Ad.	Disab. Età Ad.	DIRETT. DIR. MEDICO	1	1	-	-	1	1	-	-	117.132,00	117.132,00
Serv. Riabilitazione	Disab. Età Ad.	Disab. Età Ad.	DIRIGENTE MEDICO	4	2	-	2	2	2	-	-	190.812,00	190.812,00
Serv. Riabilitazione	Disab. Età Ad.	Disab. Età Ad.	DIRIGENTE PSICOLOGO	2	2	-	-	2	2	-	-	160.796,00	160.796,00
Serv. Riabilitazione	Disab. Età Ad.	Disab. Età Ad.	DIRIGENTE PEDAGOGISTA	1	1	-	-	1	1	-	-	80.398,00	80.398,00
Serv. Riabilitazione	Disab. Età Ad.	Disab. Età Ad.	FISIOTERAPISTA CORD.	1	1	-	-	1	1	-	-	45.053,14	45.053,14
Serv. Riabilitazione	Disab. Età Ad.	Disab. Età Ad.	FISIOTERAPISTA	7	4	-	3	7	4	-	3	297.469,76	169.982,72
Serv. Riabilitazione	Disab. Età Ad.	Disab. Età Ad.	INFERMIERE	1	-	-	1	-	-	-	-	-	-
Serv. Riabilitazione	Disab. Età Ad.	Disab. Età Ad.	ASSISTENTE SOCIALE	-	2	-	- 2	-	2	-	- 2	-	84.991,36
Serv. Riabilitazione	Disab. Età Ad.	Disab. Età Ad.	LOGOPEDISTA	2	3	-	-	2	3	-	- 1	84.991,36	127.487,04
Serv. Riabilitazione	Disab. Età Ad.	Disab. Età Ad.	EDUCATORE PROF.	15	9	4	2	10	9	4	- 3	424.956,80	552.443,84
Serv. Riabilitazione	Disab. Età Ad.	Disab. Età Ad.	COADIUTORE AMM.VO	2	2	-	-	2	2	-	-	72.179,56	72.179,56
Serv. Riabilitazione	Disab. Età Ad.	Disab. Età Ad.	AUSILIARIO SPECIALIZZATO	1	1	-	-	1	1	-	-	34.569,24	34.569,24
Serv. Riabilitazione	Disab. Età Ad.	Disab. Età Ad.	ASSISTENTE AMM.VO	-	1	-	- 1	1	1	-	-	39.920,52	39.920,52
Serv. Riabilitazione	Disab. Età Ad.	Disab. Età Ad.	O.S.S.	2	2	-	-	2	2	-	-	68.075,18	74.075,18
Serv. Riabilitazione	Disab. Età Ad.	Disab. Età Ad.	OPERATORE TEC. SPEC.	2	-	-	-	2	-	-	2	68.075,18	-
Serv. Riabilitazione	Disab. Età Ad.	Disab. Età Ad.	OPERATORE TECNICO	2	1	-	1	1	1	-	-	36.089,78	36.089,78
Serv. Riabilitazione	Disab. Età Evol.	Disab. Età Evol.	DIRETT. DIR. MEDICO	1	1	-	-	1	1	-	-	117.132,00	117.132,00
Serv. Riabilitazione	Disab. Età Evol.	Disab. Età Evol.	DIRIGENTE PSICOLOGO	1	1	-	-	1	1	-	-	80.398,00	80.398,00
Serv. Riabilitazione	Disab. Età Evol.	Disab. Età Evol.	DIRIGENTE SOCIOLOGO	2	1	-	1	1	1	-	-	90.589,00	90.589,00

ALLEGATO 2 ALLA DELIBERA N.897/2011

Presidio	Stabilimento	Reparto	Qualifica	D.O. approvata G.R.	Posti coperti tempo indeterm. al 12/10/2010 (L.R. 12/2010)	Posti coperti tempo determ. al 12/10/2010 (L.R. 12/2010)	Posti vacanti al 12/10/2010 (L.R. 12/2010)	Nuova D.O. ai sensi art. 11 c. 3 L.R.19/2010	Posti coperti tempo indeterm.	Posti coperti tempo deter. e/o altre forme di contratto	Posti vacanti	Costo teorico della nuova dotazione organica	Spesa posti coperti al 28/02/2011
Serv. Riabilitazione	Disab. Età Evol.	Disab. Età Evol.	FISIOTERAPISTA COORD.	2	1	-	1	1	1	-	-	45.053,14	45.053,14
Serv. Riabilitazione	Disab. Età Evol.	Disab. Età Evol.	FISIOTERAPISTA	8	11	-	- 3	8	11	-	- 3	339.965,44	467.452,48
Serv. Riabilitazione	Disab. Età Evol.	Disab. Età Evol.	LOGOPEDISTA	2	1	-	-	2	1	-	1	84.991,36	42.495,68
Serv. Riabilitazione	Disab. Età Evol.	Disab. Età Evol.	ASSISTENTE SOCIALE	16	16	-	-	16	16	-	-	679.930,88	679.930,88
Serv. Riabilitazione	Disab. Età Evol.	Disab. Età Evol.	TEC. FISIOCARDIOLOGIA	-	1	-	- 1	1	1	-	-	42.495,68	42.495,68
Serv. Riabilitazione	Disab. Età Evol.	Disab. Età Evol.	INFERMIERE	1	1	-	-	1	1	-	-	42.495,68	42.495,68
Serv. Riabilitazione	Disab. Età Evol.	Disab. Età Evol.	EDUCATORE PROF.	2	1	3	- 2	1	1	3	- 3	42.495,68	169.982,72
Serv. Riabilitazione	Disab. Età Evol.	Disab. Età Evol.	COADIUTORE AMM.VO	2	2	-	-	2	2	-	-	72.179,56	72.179,56
Serv. Riabilitazione	Disab. Età Evol.	Disab. Età Evol.	AUSILIARIO SPECIALIZZATO	31	28	-	3	31	28	-	3	1.071.646,44	967.938,72
Serv. Riabilitazione	Disab. Età Evol.	Disab. Età Evol.	OPERATORE TEC. SPEC.	2	-	-	-	2	-	-	2	68.075,18	-
Serv. Riabilitazione	Disab. Età Evol.	Disab. Età Evol.	OPERATORE TECNICO	2	-	-	2	-	-	-	-	-	-
Serv. Riabilitazione	Disab. Età Evol.	Disab. Età Evol.	O.S.S.	1	1	-	-	1	1	-	-	34.037,59	37.037,59
Serv. Riabilitazione	UTR 1	UTR 1	DIRIGENTE PSICOLOGO	1	1	-	-	1	1	-	-	80.398,00	80.398,00
Serv. Riabilitazione	UTR 1	UTR 1	DIRIGENTE PEDAGOGISTA	1	-	-	1	1	-	-	1	80.398,00	-
Serv. Riabilitazione	UTR 1	UTR 1	ASSISTENTE SOCIALE	1	-	-	1	1	-	-	1	42.495,68	-
Serv. Riabilitazione	UTR 1	UTR 1	FISIOTERAPISTA	6	7	-	- 1	6	7	-	- 1	254.974,08	297.469,76
Serv. Riabilitazione	UTR 1	UTR 1	EDUCATORE PROF.	2	-	-	2	1	-	-	1	42.495,68	-
Serv. Riabilitazione	UTR 1	UTR 1	INFERMIERE	-	1	-	- 1	1	1	-	-	42.495,68	42.495,68
Serv. Riabilitazione	UTR 1	UTR 1	LOGOPEDISTA	1	-	-	-	1	-	1	-	42.495,68	42.495,68
Serv. Riabilitazione	UTR 1	UTR 1	AUSILIARIO SPECIALIZZATO	1	-	-	1	1	-	-	1	34.569,24	-
Serv. Riabilitazione	UTR 2	UTR 2	DIRIGENTE PEDAGOGISTA	1	-	-	1	-	-	-	-	-	-
Serv. Riabilitazione	UTR 2	UTR 2	DIRIGENTE PSICOLOGO	1	1	-	-	1	1	-	-	80.398,00	80.398,00
Serv. Riabilitazione	UTR 2	UTR 2	EDUCATORE PROF.	4	2	1	1	2	2	1	- 1	84.991,36	127.487,04
Serv. Riabilitazione	UTR 2	UTR 2	FISIOTERAPISTA	6	6	-	-	6	6	-	-	254.974,08	254.974,08
Serv. Riabilitazione	UTR 2	UTR 2	LOGOPEDISTA	3	2	-	-	3	2	-	1	127.487,04	84.991,36
Serv. Riabilitazione	UTR 2	UTR 2	COADIUTORE AMM.VO	2	2	-	-	2	2	-	-	72.179,56	72.179,56
Serv. Riabilitazione	UTR 2	UTR 2	ASSISTENTE SOCIALE	2	1	-	1	1	1	-	-	42.495,68	42.495,68
Serv. Riabilitazione	UTR 2	UTR 2	ASSISTENTE SOCIALE	1	-	-	1	1	-	-	1	42.495,68	-
Serv. Riabilitazione	UTR 2	UTR 2	ASSISTENTE AMM.VO	-	1	-	- 1	1	1	-	-	39.920,52	39.920,52
Serv. Riabilitazione	UTR 3	UTR 3	DIRIGENTE PSICOLOGO	2	1	-	1	2	1	-	1	160.796,00	80.398,00
Serv. Riabilitazione	UTR 3	UTR 3	LOGOPEDISTA	4	2	-	-	4	2	-	2	169.982,72	84.991,36
Serv. Riabilitazione	UTR 3	UTR 3	FISIOTERAPISTA	9	8	-	1	9	8	-	1	382.461,12	339.965,44
Serv. Riabilitazione	UTR 3	UTR 3	EDUCATORE PROF.	12	6	-	6	7	6	-	1	297.469,76	254.974,08
Serv. Riabilitazione	UTR 3	UTR 3	ASSISTENTE SOCIALE	1	-	-	1	-	-	-	-	-	-
Serv. Riabilitazione	UTR 3	UTR 3	AUSILIARIO SPECIALIZZATO	1	1	-	-	1	1	-	-	34.569,24	34.569,24
Serv. Riabilitazione	UTR 4	UTR 4	DIRIGENTE PEDAGOGISTA	-	1	-	- 1	-	1	-	- 1	-	80.398,00
Serv. Riabilitazione	UTR 4	UTR 4	DIRIGENTE PSICOLOGO	2	1	-	1	2	1	-	1	160.796,00	80.398,00
Serv. Riabilitazione	UTR 4	UTR 4	EDUCATORE PROF.	11	9	-	2	9	9	-	-	382.461,12	382.461,12
Serv. Riabilitazione	UTR 4	UTR 4	FISIOTERAPISTA	11	11	-	-	11	11	-	-	467.452,48	467.452,48
Serv. Riabilitazione	UTR 4	UTR 4	LOGOPEDISTA	3	2	1	-	3	2	1	-	127.487,04	127.487,04
Serv. Riabilitazione	UTR 4	UTR 4	ASSISTENTE SOCIALE	1	-	-	1	-	-	-	-	-	-
Serv. Riabilitazione	UTR 4	UTR 4	AUSILIARIO SPECIALIZZATO	1	-	-	1	1	-	-	1	34.569,24	-
Serv. Riabilitazione	UTR 5	UTR 5	DIRIGENTE PSICOLOGO	1	1	-	-	1	1	-	-	80.398,00	80.398,00
Serv. Riabilitazione	UTR 5	UTR 5	ASSISTENTE SOC. COORD.	1	1	-	-	1	1	-	-	45.053,14	45.053,14
Serv. Riabilitazione	UTR 5	UTR 5	LOGOPEDISTA	2	2	-	-	2	2	-	-	84.991,36	84.991,36
Serv. Riabilitazione	UTR 5	UTR 5	FISIOTERAPISTA	6	8	-	- 2	6	8	-	- 2	254.974,08	339.965,44
Serv. Riabilitazione	UTR 5	UTR 5	EDUCATORE PROF.	6	4	-	2	6	4	-	2	254.974,08	169.982,72
Serv. Riabilitazione	UTR 5	UTR 5	ASSISTENTE AMM.VO	-	1	-	- 1	1	1	-	-	39.920,52	39.920,52
Serv. Riabilitazione	UTR 5	UTR 5	COADIUTORE AMM.VO	4	4	-	-	4	4	-	-	144.359,12	144.359,12
Serv. Riabilitazione	UTR 5	UTR 5	AUSILIARIO SPECIALIZZATO	5	5	-	-	5	5	-	-	172.846,20	172.846,20
Serv. Riabilitazione	UTR 5	UTR 5	COMMESSO	-	1	-	- 1	2	1	-	1	69.138,48	34.569,24
Serv. Riabilitazione	UTR 6	UTR 6	DIRIGENTE PSICOLOGO	1	3	-	- 2	1	3	-	- 2	80.398,00	241.194,00
Serv. Riabilitazione	UTR 6	UTR 6	LOGOPEDISTA	1	3	-	-	1	3	-	- 2	42.495,68	127.487,04

ALLEGATO 2 ALLA DELIBERA N.897/2011

Presidio	Stabilimento	Reparto	Qualifica	D.O. approvata G.R.	Posti coperti tempo indeterm. al 12/10/2010 (L.R. 12/2010)	Posti coperti tempo determ. al 12/10/2010 (L.R. 12/2010)	Posti vacanti al 12/10/2010 (L.R. 12/2010)	Nuova D.O. ai sensi art. 11 c. 3 L.R.19/2010	Posti coperti tempo indeterm.	Posti coperti tempo deter. e/o altre forme di contratto	Posti vacanti	Costo teorico della nuova dotazione organica	Spesa posti coperti al 28/02/2011
Serv. Riabilitazione	UTR 6	UTR 6	FISIOTERAPISTA	8	7	-	1	8	7	-	1	339.965,44	297.469,76
Serv. Riabilitazione	UTR 6	UTR 6	EDUCATORE PROF.	5	4	-	1	5	4	-	1	212.478,40	189.982,72
Serv. Riabilitazione	UTR 6	UTR 6	ASSISTENTE SOCIALE	1	-	-	1	-	-	-	-	-	-
Serv. Riabilitazione	UTR 6	UTR 6	ASSISTENTE AMM.VO	-	1	-	1	1	1	-	-	39.920,52	39.920,52
Serv. Riabilitazione	UTR 6	UTR 6	AUSILIARIO SPECIALIZZATO	1	1	-	-	1	1	-	-	34.569,24	34.569,24
Serv. Riabilitazione	UTR 6	UTR 6	COADIUTORE AMM.VO ESP.	1	1	-	-	1	1	-	-	34.037,59	37.037,59
Serv. Riabilitazione	UTR 6	UTR 6	O.S.S.	1	1	-	-	1	1	-	-	34.037,59	37.037,59
Serv. Riabilitazione	UTR 7	UTR 7	DIRIGENTE PSICOLOGO	1	2	-	1	1	2	-	1	80.398,00	160.796,00
Serv. Riabilitazione	UTR 7	UTR 7	LOGOPEDISTA	1	2	-	-	1	2	-	1	42.495,68	84.991,36
Serv. Riabilitazione	UTR 7	UTR 7	FISIOTERAPISTA	8	5	-	3	8	5	-	3	339.965,44	212.478,40
Serv. Riabilitazione	UTR 7	UTR 7	EDUCATORE PROF.	2	1	-	1	2	1	-	1	84.991,36	42.495,68
Serv. Riabilitazione	UTR 7	UTR 7	ASSISTENTE AMM.VO	-	1	-	1	1	1	-	-	39.920,52	39.920,52
Serv. Riabilitazione	UTR 7	UTR 7	AUSILIARIO SPECIALIZZATO	1	1	-	-	1	1	-	-	34.569,24	34.569,24
Dipart.di Prev.	Castellaneta	SIAV-A	DIRIGENTE VETERINARIO	3	6	-	3	3	6	-	3	286.218,00	572.436,00
Dipart.di Prev.	Castellaneta	SIAV-A	COADIUTORE AMM.VO	1	-	-	1	1	-		1	36.089,78	-
Dipart.di Prev.	Castellaneta	SIAV-A	TECNICO PREVENZIONE	2	5	-	3	2	5	-	3	84.991,36	212.478,40
Dipart.di Prev.	Castellaneta	SIAV-C	TECNICO PREV. CORD.	1	1	-	-	1	1	-	-	45.053,14	45.053,14
Dipart.di Prev.	Castellaneta	SISP	ASSISTENTE AMM.VO	1	1	-	-	1	1	-	-	39.920,52	39.920,52
Dipart.di Prev.	Castellaneta	SISP	COADIUTORE AMM.VO	1	-	-	1	1	-	-	1	36.089,78	-
Dipart.di Prev.	Castellaneta	SISP	COLLAB. AMM.VO	2	2	-	-	2	2	-	-	84.991,36	84.991,36
Dipart.di Prev.	Castellaneta	SISP	COLLAB. AMM.VO ESP.	1	1	-	-	1	1	-	-	45.053,14	45.053,14
Dipart.di Prev.	Castellaneta	SISP	DIRIGENTE MEDICO	3	6	-	3	3	6	1	4	286.218,00	667.842,00
Dipart.di Prev.	Castellaneta	SISP	EDUCATORE PROF.	-	1	-	1	-	1	-	1	-	42.495,68
Dipart.di Prev.	Castellaneta	SISP	INF./OSTETRICA CORD.	-	1	-	1	1	1	-	-	45.053,14	45.053,14
Dipart.di Prev.	Castellaneta	SISP	INFERMIERE	4	9	-	5	9	9	-	-	382.461,12	382.461,12
Dipart.di Prev.	Castellaneta	SISP	OPERATORE TECNICO	-	1	-	1	1	1	-	-	36.089,78	36.089,78
Dipart.di Prev.	Castellaneta	SISP	TECNICO PREVENZIONE	2	2	-	-	2	2	-	-	84.991,36	84.991,36
Dipart.di Prev.	Grottaglie	SIAV-A	DIRIGENTE VETERINARIO	2	6	-	4	2	6	-	4	190.812,00	572.436,00
Dipart.di Prev.	Grottaglie	SIAV-A	COADIUTORE AMM.VO	1	-	-	1	1	-	-	1	36.089,78	-
Dipart.di Prev.	Grottaglie	SIAV-A	TECNICO PREVENZIONE	1	1	-	-	1	1	-	-	42.495,68	42.495,68
Dipart.di Prev.	Grottaglie	SISP	ASSISTENTE AMM.VO	2	1	-	1	1	1	-	-	39.920,52	39.920,52
Dipart.di Prev.	Grottaglie	SISP	AUSILIARIO SPECIALIZZATO	-	1	-	1	1	1	-	-	34.569,24	34.569,24
Dipart.di Prev.	Grottaglie	SISP	COADIUTORE AMM.VO	2	-	-	2	2	1	-	1	72.179,56	36.089,78
Dipart.di Prev.	Grottaglie	SISP	DIRIGENTE MEDICO	4	1	-	3	4	1	-	3	381.624,00	95.406,00
Dipart.di Prev.	Grottaglie	SISP	INF./OSTETRICA CORD.	-	1	-	1	-	1	-	1	-	45.053,14
Dipart.di Prev.	Grottaglie	SISP	INFERMIERE	5	3	-	2	3	3	-	-	127.487,04	127.487,04
Dipart.di Prev.	Grottaglie	SISP	OPERATORE TECNICO	-	4	-	4	4	4	-	-	144.359,12	144.359,12
Dipart.di Prev.	Grottaglie	SISP	TECNICO PREVENZIONE	2	6	-	4	2	6	-	4	84.991,36	254.974,08
Dipart.di Prev.	Manduria	SIAV-A	DIRIGENTE VETERINARIO	1	2	-	1	1	2	-	1	95.406,00	190.812,00
Dipart.di Prev.	Manduria	SIAV-A	COADIUTORE AMM.VO	1	-	-	1	1	-	-	1	36.089,78	-
Dipart.di Prev.	Manduria	SIAV-A	OPERATORE TECNICO	-	1	-	1	1	1	-	-	36.089,78	36.089,78
Dipart.di Prev.	Manduria	SIAV-A	TECNICO PREVENZIONE	1	1	-	-	1	1	-	-	42.495,68	42.495,68
Dipart.di Prev.	Manduria	SISP	ASSISTENTE AMM.VO	3	-	-	3	1	1	-	-	39.920,52	39.920,52
Dipart.di Prev.	Manduria	SISP	COADIUTORE AMM.VO	1	1	-	-	1	1	-	-	36.089,78	36.089,78
Dipart.di Prev.	Manduria	SISP	DIRIGENTE MEDICO	6	8	-	2	6	9	-	3	572.436,00	858.654,00
Dipart.di Prev.	Manduria	SISP	INFERMIERE	5	8	-	3	8	8	-	-	339.965,44	339.965,44
Dipart.di Prev.	Manduria	SISP	OPERATORE TEC. SPEC.	-	-	-	-	-	-	-	-	-	-
Dipart.di Prev.	Manduria	SISP	TECNICO PREVENZIONE	2	5	-	3	2	5	-	3	84.991,36	212.478,40
Dipart.di Prev.	Martina	SIAV-A	ASSISTENTE AMM.VO	-	1	-	1	1	1	-	-	39.920,52	39.920,52
Dipart.di Prev.	Martina	SIAV-A	COADIUTORE AMM.VO	1	-	-	1	1	-	-	1	36.089,78	-
Dipart.di Prev.	Martina	SIAV-A	DIRIGENTE VETERINARIO	3	5	-	2	3	5	-	2	286.218,00	477.030,00
Dipart.di Prev.	Martina	SIAV-A	TECNICO PREVENZIONE	2	2	-	-	2	2	-	-	84.991,36	84.991,36
Dipart.di Prev.	Martina	SISP	ASSISTENTE AMM.VO	2	1	-	1	1	1	-	-	39.920,52	39.920,52

ALLEGATO 2 ALLA DELIBERA N.897/2011

Presidio	Stabilimento	Reparto	Qualifica	D.O. approvata G.R.	Posti coperti tempo indeterm. al 12/10/2010 (L.R. 12/2010)	Posti coperti tempo determ. al 12/10/2010 (L.R. 12/2010)	Posti vacanti al 12/10/2010 (L.R. 12/2010)	Nuova D.O. ai sensi art. 11 c. 3 L.R.19/2010	Posti coperti tempo indeterm.	Posti coperti tempo deter. e/o altre forme di contratto	Posti vacanti	Costo teorico della nuova dotazione organica	Spesa posti coperti al 28/02/2011
Dipart.di Prev.	Martina	SISP	ASSISTENTE SANITARIO	-	2	-	- 2	2	2	-	-	84.991,36	84.991,36
Dipart.di Prev.	Martina	SISP	COADIUTORE AMM.VO	1	-	-	1	1	-	-	1	36.089,78	-
Dipart.di Prev.	Martina	SISP	COLLAB. AMM.VO	1	1	-	-	1	1	-	-	42.495,68	42.495,68
Dipart.di Prev.	Martina	SISP	COMMESSO	1	1	-	-	1	1	-	-	34.569,24	34.569,24
Dipart.di Prev.	Martina	SISP	DIRIGENTE MEDICO	4	5	-	- 1	4	5	-	- 1	381.624,00	477.030,00
Dipart.di Prev.	Martina	SISP	INFERMIERE	3	5	-	- 2	5	5	-	-	212.478,40	212.478,40
Dipart.di Prev.	Martina	SISP	TECNICO PREVENZIONE	2	2	-	-	2	2	-	-	84.991,36	84.991,36
Dipart.di Prev.	Massafra	SIAV	OPERATORE TECNICO	-	1	-	- 1	1	1	-	-	36.089,78	36.089,78
Dipart.di Prev.	Massafra	SIAV	TECNICO PREVENZIONE	1	1	-	-	1	1	-	-	42.495,68	42.495,68
Dipart.di Prev.	Massafra	SIAV-A	ASSISTENTE AMM.VO	1	-	-	1	1	1	-	-	39.920,52	39.920,52
Dipart.di Prev.	Massafra	SIAV-A	DIRIGENTE VETERINARIO	3	5	-	- 2	3	5	-	- 2	286.218,00	477.030,00
Dipart.di Prev.	Massafra	SIAV-A	TECNICO PREVENZIONE	2	2	-	-	2	2	-	-	84.991,36	84.991,36
Dipart.di Prev.	Massafra	SISP	COADIUTORE AMM.VO	1	-	-	1	1	1	-	-	36.089,78	36.089,78
Dipart.di Prev.	Massafra	SISP	COLLAB. AMM.VO	1	1	-	-	1	1	-	-	42.495,68	42.495,68
Dipart.di Prev.	Massafra	SISP	DIRIGENTE MEDICO	3	4	-	- 1	3	4	-	- 1	286.218,00	381.624,00
Dipart.di Prev.	Massafra	SISP	INFERMIERE	4	5	-	- 1	5	5	-	-	212.478,40	212.478,40
Dipart.di Prev.	Massafra	SISP	TECNICO PREV. CORD.	-	1	-	- 1	1	1	-	-	45.053,14	45.053,14
Dipart.di Prev.	Mottola	SISP	COLLAB. AMM.VO	1	1	-	-	1	1	-	-	42.495,68	42.495,68
Dipart.di Prev.	Sede Centrale	Direzione	ASSISTENTE AMM.VO	4	3	-	1	3	3	-	-	119.761,56	119.761,56
Dipart.di Prev.	Sede Centrale	Direzione	ASSISTENTE TECNICO	1	-	-	1	-	-	-	-	-	-
Dipart.di Prev.	Sede Centrale	Direzione	COADIUTORE AMM.VO	2	-	-	2	2	-	-	2	72.179,56	-
Dipart.di Prev.	Sede Centrale	Direzione	COADIUTORE AMM.VO ESP.	1	1	-	-	1	1	-	-	34.037,59	37.037,59
Dipart.di Prev.	Sede Centrale	Direzione	COLLAB. AMM.VO	2	1	-	1	3	2	-	1	127.487,04	84.991,36
Dipart.di Prev.	Sede Centrale	Direzione	DIRIGENTE AMM.VO	1	1	-	-	1	1	-	-	90.589,00	90.589,00
Dipart.di Prev.	Sede Centrale	Direzione	OPERATORE TECNICO	3	1	-	2	1	1	-	-	36.089,78	36.089,78
Dipart.di Prev.	Sede Centrale	Direzione	OPERATORE TEC. SPEC. ESP.	-	1	-	-	-	1	-	- 1	-	39.920,52
Dipart.di Prev.	Sede Centrale	Direzione	TECNICO DI LABORATORIO	-	1	-	- 1	-	1	-	- 1	-	42.495,68
Dipart.di Prev.	Sede Centrale	SIAN	DIRETT. DIR. MEDICO	1	-	-	1	1	1	-	-	117.132,00	117.132,00
Dipart.di Prev.	Sede Centrale	SIAN	COADIUTORE AMM.VO	3	-	-	3	3	-	-	3	108.269,34	-
Dipart.di Prev.	Sede Centrale	SIAN	ASSISTENTE AMM.VO	2	-	-	2	1	-	-	1	39.920,52	-
Dipart.di Prev.	Sede Centrale	SIAN	DIETISTA	1	-	-	1	1	-	-	1	42.495,68	-
Dipart.di Prev.	Sede Centrale	SIAN	DIRIGENTE MEDICO	5	-	-	5	5	-	-	5	477.030,00	-
Dipart.di Prev.	Sede Centrale	SIAN	TECNICO PREVENZIONE	6	-	-	6	6	-	-	6	254.974,08	-
Dipart.di Prev.	Sede Centrale	SIAN	TECNICO PREV. CORD.	1	1	-	-	1	1	-	-	45.053,14	45.053,14
Dipart.di Prev.	Sede Centrale	SIAV-A	DIRIGENTE VETERINARIO	5	1	-	4	5	1	-	4	477.030,00	95.406,00
Dipart.di Prev.	Sede Centrale	SIAV-A	AUSILIARIO SPECIALIZZATO	10	-	-	10	10	4	-	6	345.692,40	138.276,96
Dipart.di Prev.	Sede Centrale	SIAV-A	COADIUTORE AMM.VO	1	-	-	1	1	1	-	-	36.089,78	36.089,78
Dipart.di Prev.	Sede Centrale	SIAV-A	ASSISTENTE AMM.VO	2	-	-	2	1	-	-	1	39.920,52	-
Dipart.di Prev.	Sede Centrale	SIAV-A	DIRETT. DIR. VETERINARIO	1	-	-	1	1	-	-	1	117.132,00	-
Dipart.di Prev.	Sede Centrale	SIAV-A	TECNICO PREVENZIONE	3	-	-	3	3	-	-	3	127.487,04	-
Dipart.di Prev.	Sede Centrale	SIAV-A	TECNICO PREV. CORD.	1	-	-	1	-	-	-	-	-	-
Dipart.di Prev.	Sede Centrale	SIAV-A	OPERATORE TECNICO	4	5	-	- 1	5	5	-	-	180.448,90	180.448,90
Dipart.di Prev.	Sede Centrale	SIAV-B	DIRETT. DIR. VETERINARIO	1	1	-	-	1	1	-	-	117.132,00	117.132,00
Dipart.di Prev.	Sede Centrale	SIAV-B	COADIUTORE AMM.VO	1	-	-	1	1	-	-	1	36.089,78	-
Dipart.di Prev.	Sede Centrale	SIAV-B	ASSISTENTE AMM.VO	2	-	-	2	1	-	-	1	39.920,52	-
Dipart.di Prev.	Sede Centrale	SIAV-B	DIRIGENTE VETERINARIO	8	-	-	8	8	-	-	8	763.248,00	-
Dipart.di Prev.	Sede Centrale	SIAV-B	TECNICO PREVENZIONE	6	-	-	6	6	-	-	6	254.974,08	-
Dipart.di Prev.	Sede Centrale	SIAV-B	TECNICO PREV. CORD.	1	1	-	-	1	1	-	-	45.053,14	45.053,14
Dipart.di Prev.	Sede Centrale	SIAV-C	DIRETT. DIR. VETERINARIO	1	1	-	-	1	1	-	-	117.132,00	117.132,00
Dipart.di Prev.	Sede Centrale	SIAV-C	COADIUTORE AMM.VO	1	-	-	1	1	-	-	1	36.089,78	-
Dipart.di Prev.	Sede Centrale	SIAV-C	ASSISTENTE AMM.VO	2	-	-	2	1	-	-	1	39.920,52	-
Dipart.di Prev.	Sede Centrale	SIAV-C	TECNICO PREVENZIONE	3	2	-	1	3	2	-	1	127.487,04	84.991,36
Dipart.di Prev.	Sede Centrale	SISP	ASSISTENTE AMM.VO	9	8	-	1	9	9	-	-	359.284,68	359.284,68

ALLEGATO 2 ALLA DELIBERA N.897/2011

Presidio	Stabilimento	Reparto	Qualifica	D.O. approvata G.R.	Posti coperti tempo indeterm. al 12/10/2010 (L.R. 12/2010)	Posti coperti tempo determ. al 12/10/2010 (L.R. 12/2010)	Posti vacanti al 12/10/2010 (L.R. 12/2010)	Nuova D.O. ai sensi art. 11 c. 3 L.R.10/2010	Posti coperti tempo indeterm.	Posti coperti tempo deter. e/o altre forme di contratto	Posti vacanti	Costo teorico della nuova dotazione organica	Spesa posti coperti al 28/02/2011
Dipart.di Prev.	Sede Centrale	SISP	ASSISTENTE SANITARIO	3	1	-	2	1	1	-	-	42.495,68	42.495,68
Dipart.di Prev.	Sede Centrale	SISP	ASSISTENTE TECNICO	1	-	-	1	-	-	-	-	-	-
Dipart.di Prev.	Sede Centrale	SISP	AUSILIARIO SPECIALIZZATO	2	3	-	1	3	3	-	-	103.707,72	103.707,72
Dipart.di Prev.	Sede Centrale	SISP	COADIUTORE AMM.VO ESP.	2	2	-	-	2	2	-	-	68.075,18	74.075,18
Dipart.di Prev.	Sede Centrale	SISP	COADIUTORE AMM.VO	1	1	-	-	1	1	-	-	36.089,78	36.089,78
Dipart.di Prev.	Sede Centrale	SISP	COLLAB. AMM.VO	1	1	-	-	2	1	-	1	84.991,36	42.495,68
Dipart.di Prev.	Sede Centrale	SISP	COLLAB. AMM.VO ESP.	1	1	-	-	1	1	-	-	45.053,14	45.053,14
Dipart.di Prev.	Sede Centrale	SISP	DIRIGENTE MEDICO	8	5	-	3	8	8	-	-	763.248,00	763.248,00
Dipart.di Prev.	Sede Centrale	SISP	DIRETT. DIR. MEDICO	1	1	-	-	1	1	-	-	117.132,00	117.132,00
Dipart.di Prev.	Sede Centrale	SISP	INF./OSTETRICA CORD.	1	-	-	1	1	-	-	1	45.053,14	-
Dipart.di Prev.	Sede Centrale	SISP	INFERMIERE	7	6	1	-	6	6	-	-	254.974,08	254.974,08
Dipart.di Prev.	Sede Centrale	SISP	TECNICO PREV. CORD.	2	3	-	1	3	3	-	-	135.159,42	135.159,42
Dipart.di Prev.	Sede Centrale	SISP	TECNICO PREVENZIONE	6	5	-	1	6	5	-	1	254.974,08	212.478,40
Dipart.di Prev.	Sede Centrale	SPESAL	AUSILIARIO SPECIALIZZATO	-	1	-	1	1	1	-	-	34.569,24	34.569,24
Dipart.di Prev.	Sede Centrale	SPESAL	COADIUTORE AMM.VO	3	-	-	3	3	-	-	3	108.269,34	-
Dipart.di Prev.	Sede Centrale	SPESAL	ASSISTENTE AMM.VO	2	-	-	2	1	-	-	1	39.920,52	-
Dipart.di Prev.	Sede Centrale	SPESAL	COLLAB. AMM.VO	1	1	-	-	1	1	-	-	42.495,68	42.495,68
Dipart.di Prev.	Sede Centrale	SPESAL	DIRIGENTE MEDICO	3	2	-	1	3	2	-	1	286.218,00	190.812,00
Dipart.di Prev.	Sede Centrale	SPESAL	DIRETT. DIR. MEDICO	1	-	-	1	1	-	-	1	117.132,00	-
Dipart.di Prev.	Sede Centrale	SPESAL	INFERMIERE	2	1	-	1	1	1	-	-	42.495,68	42.495,68
Dipart.di Prev.	Sede Centrale	SPESAL	OPERATORE TECNICO	-	1	-	1	1	1	-	-	36.089,78	36.089,78
Dipart.di Prev.	Sede Centrale	SPESAL	TECNICO PREV. CORD.	1	1	-	-	1	1	-	-	45.053,14	45.053,14
Dipart.di Prev.	Sede Centrale	SPESAL	TECNICO PREVENZIONE	4	7	-	3	4	7	-	3	169.982,72	297.469,76
Dipart.di Prev.	Sede Centrale	SPESAL	OPERATORE TECNICO	-	1	-	1	1	1	-	-	36.089,78	36.089,78
Dipart.di Prev.	Taranto	SIAV-A	COADIUTORE AMM.VO ESP.	1	1	-	-	1	1	-	-	34.037,59	37.037,59
Dipart.di Prev.	Taranto	SIAV-A	COADIUTORE AMM.VO	1	-	-	1	1	1	-	-	36.089,78	36.089,78
Dipart.di Prev.	Taranto	SIAV-A	DIRIGENTE VETERINARIO	5	5	-	-	5	5	-	-	477.030,00	477.030,00
Dipart.di Prev.	Taranto	SIAV-A	TECNICO PREVENZIONE	5	-	-	5	5	-	-	5	212.478,40	-
Dipart.di Prev.	Taranto	SISP	ASSISTENTE AMM.VO	4	4	-	-	4	4	-	-	159.682,08	159.682,08
Dipart.di Prev.	Taranto	SISP	COADIUTORE AMM.VO	1	-	-	1	1	-	-	1	36.089,78	-
Dipart.di Prev.	Taranto	SISP	DIRIGENTE MEDICO	5	3	-	2	5	4	-	1	477.030,00	381.624,00
Dipart.di Prev.	Taranto	SISP	INFERMIERE	-	3	-	3	-	3	-	3	-	127.487,04
Dipart.di Prev.	Taranto	SISP	TECNICO DI LABORATORIO	-	1	-	1	-	1	-	1	-	42.495,68
Dipart.di Prev.	Taranto	SISP	TECNICO PREVENZIONE	6	2	-	4	6	2	-	4	254.974,08	84.991,36
Dipart.Dipend.Patol	Castellaneta	SERT	DIRETT. DIR. MEDICO	-	-	-	-	-	-	-	-	-	-
Dipart.Dipend.Patol	Castellaneta	SERT	DIRIGENTE MEDICO	2	2	-	-	2	2	-	-	190.812,00	190.812,00
Dipart.Dipend.Patol	Castellaneta	SERT	DIRIGENTE PSICOLOGO	1	1	-	-	1	1	-	-	80.398,00	80.398,00
Dipart.Dipend.Patol	Castellaneta	SERT	INF./OSTETRICA CORD.	1	1	-	-	1	1	-	-	45.053,14	45.053,14
Dipart.Dipend.Patol	Castellaneta	SERT	INFERMIERE	2	1	-	1	1	1	-	-	42.495,68	42.495,68
Dipart.Dipend.Patol	Castellaneta	SERT	ASSISTENTE SOCIALE	2	1	-	1	2	1	-	1	84.991,36	42.495,68
Dipart.Dipend.Patol	Castellaneta	SERT	ASSISTENTE AMM.VO	1	-	-	1	-	-	-	-	-	-
Dipart.Dipend.Patol	Castellaneta	SERT	ASSISTENTE AMM.VO	1	-	-	1	-	-	-	-	-	-
Dipart.Dipend.Patol	Grottaglie	SERT	DIRIGENTE MEDICO	2	1	-	1	1	1	-	-	95.406,00	95.406,00
Dipart.Dipend.Patol	Grottaglie	SERT	DIRIGENTE PSICOLOGO	1	-	-	1	1	-	-	1	80.398,00	-
Dipart.Dipend.Patol	Grottaglie	SERT	INF./OSTETRICA CORD.	1	1	-	-	1	1	-	-	45.053,14	45.053,14
Dipart.Dipend.Patol	Grottaglie	SERT	ASSISTENTE SOCIALE	1	-	-	1	1	-	-	1	42.495,68	-
Dipart.Dipend.Patol	Grottaglie	SERT	EDUCATORE PROF.	1	1	-	-	1	1	1	1	42.495,68	84.991,36
Dipart.Dipend.Patol	Grottaglie	SERT	INFERMIERE	2	1	-	1	1	1	-	-	42.495,68	42.495,68
Dipart.Dipend.Patol	Manduria	SERT	DIRETT. DIR. MEDICO	-	-	-	-	-	-	-	-	-	-
Dipart.Dipend.Patol	Manduria	SERT	DIRIGENTE MEDICO	2	2	-	-	2	2	-	-	190.812,00	190.812,00
Dipart.Dipend.Patol	Manduria	SERT	DIRIGENTE PSICOLOGO	1	-	-	1	1	-	-	1	80.398,00	-
Dipart.Dipend.Patol	Manduria	SERT	INF./OSTETRICA CORD.	1	-	-	1	-	-	-	-	-	-
Dipart.Dipend.Patol	Manduria	SERT	ASSISTENTE SOC. COORD.	1	1	-	-	1	1	-	-	45.053,14	45.053,14

ALLEGATO 2 ALLA DELIBERA N.897/2011

Presidio	Stabilimento	Reparto	Qualifica	D.O. approvata G.R.	Posti coperti tempo indeterm. al 12/10/2010 (L.R. 12/2010)	Posti coperti tempo determ. al 12/10/2010 (L.R. 12/2010)	Posti vacanti al 12/10/2010 (L.R. 12/2010)	Nuova D.O. ai sensi art. 11 c. 3 L.R.19/2010	Posti coperti tempo indeterm.	Posti coperti tempo deter. e/o altre forme di contratto	Posti vacanti	Costo teorico della nuova dotazione organica	Spesa posti coperti al 28/02/2011
Dipart.Dipend.Patol	Manduria	SERT	ASSISTENTE SOCIALE	1	1	-	-	1	1	-	-	42.495,68	42.495,68
Dipart.Dipend.Patol	Manduria	SERT	INFERMIERE	2	3	-	- 1	3	3	-	-	127.487,04	127.487,04
Dipart.Dipend.Patol	Manduria	SERT	EDUCATORE PROF.	1	1	-	-	1	1	-	-	42.495,68	42.495,68
Dipart.Dipend.Patol	Manduria	SERT	ASSISTENTE AMM.VO	1	-	-	1	-	-	-	-	-	-
Dipart.Dipend.Patol	Martina	SERT	DIRETT. DIR. MEDICO	-	-	-	-	-	-	-	-	-	-
Dipart.Dipend.Patol	Martina	SERT	DIRIGENTE MEDICO	2	1	-	1	1	1	-	-	95.406,00	95.406,00
Dipart.Dipend.Patol	Martina	SERT	DIRIGENTE PSICOLOGO	1	-	-	1	1	-	-	1	80.398,00	-
Dipart.Dipend.Patol	Martina	SERT	INF./OSTETRICA COORD.	1	-	-	1	1	-	-	1	45.053,14	-
Dipart.Dipend.Patol	Martina	SERT	ASSISTENTE SOCIALE	2	1	-	1	1	1	-	-	42.495,68	42.495,68
Dipart.Dipend.Patol	Martina	SERT	INFERMIERE	2	2	-	-	2	2	-	-	84.991,36	84.991,36
Dipart.Dipend.Patol	Martina	SERT	ASSISTENTE AMM.VO	1	-	-	1	-	-	-	-	-	-
Dipart.Dipend.Patol	Massafra	SERT	DIRIGENTE MEDICO	2	1	-	1	1	1	-	-	95.406,00	95.406,00
Dipart.Dipend.Patol	Massafra	SERT	DIRIGENTE PSICOLOGO	1	1	-	-	1	1	-	-	80.398,00	80.398,00
Dipart.Dipend.Patol	Massafra	SERT	ASSISTENTE SOCIALE	-	-	-	-	-	-	-	-	-	-
Dipart.Dipend.Patol	Massafra	SERT	INFERMIERE	2	2	-	-	2	2	-	-	84.991,36	84.991,36
Dipart.Dipend.Patol	Sede Centrale	Direzione	DIRETT. DIR. MEDICO	4	1	-	3	3	1	-	2	351.396,00	117.132,00
Dipart.Dipend.Patol	Sede Centrale	Direzione	DIRIGENTE FARMACISTA	1	-	-	1	1	-	-	1	80.398,00	-
Dipart.Dipend.Patol	Sede Centrale	Direzione	DIRIGENTE SOCIOLOGO	3	3	-	-	3	3	-	-	271.767,00	271.767,00
Dipart.Dipend.Patol	Sede Centrale	Direzione	INF./OSTETRICA COORD.	-	-	-	-	-	-	-	-	-	-
Dipart.Dipend.Patol	Sede Centrale	Direzione	COLLAB. AMM.VO	-	-	-	-	1	-	-	1	42.495,68	-
Dipart.Dipend.Patol	Sede Centrale	Direzione	ASSISTENTE AMM.VO	3	-	-	3	2	-	-	2	79.841,04	-
Dipart.Dipend.Patol	Sede Centrale	Direzione	COADIUTORE AMM.VO	2	-	-	2	2	-	-	2	72.179,56	-
Dipart.Dipend.Patol	Taranto	SERT	DIRETT. DIR. MEDICO	-	-	-	-	-	-	-	-	-	-
Dipart.Dipend.Patol	Taranto	SERT	DIRIGENTE SOCIOLOGO	-	-	-	-	-	-	-	-	-	-
Dipart.Dipend.Patol	Taranto	SERT	DIRIGENTE MEDICO	5	3	-	2	3	3	-	-	286.218,00	286.218,00
Dipart.Dipend.Patol	Taranto	SERT	DIRIGENTE FARMACISTA	1	-	-	1	1	-	-	1	80.398,00	-
Dipart.Dipend.Patol	Taranto	SERT	DIRIGENTE PSICOLOGO	5	3	-	2	5	3	-	2	401.990,00	241.194,00
Dipart.Dipend.Patol	Taranto	SERT	INF./OSTETRICA COORD.	-	1	-	- 1	1	1	-	-	45.053,14	45.053,14
Dipart.Dipend.Patol	Taranto	SERT	EDUCATORE PROF. COORD.	1	-	-	1	-	-	-	-	-	-
Dipart.Dipend.Patol	Taranto	SERT	ASSISTENTE SOC. COORD.	1	1	-	-	1	1	-	-	45.053,14	45.053,14
Dipart.Dipend.Patol	Taranto	SERT	COLLAB. AMM.VO ESP.	-	1	-	- 1	1	1	-	-	45.053,14	45.053,14
Dipart.Dipend.Patol	Taranto	SERT	ASSISTENTE SOCIALE	3	3	-	-	3	3	-	-	127.487,04	127.487,04
Dipart.Dipend.Patol	Taranto	SERT	INFERMIERE	5	8	-	- 3	5	6	-	- 3	212.478,40	339.965,44
Dipart.Dipend.Patol	Taranto	SERT	ASSISTENTE AMM.VO	2	-	-	2	-	-	-	-	-	-
Dipart.Dipend.Patol	Taranto	SERT	COADIUTORE AMM.VO	2	-	-	2	2	-	-	2	72.179,56	-
Distretti Socio-Sanit	Castellaneta	Distretto 1	ASSISTENTE AMM.VO	2	2	-	-	2	2	-	-	79.841,04	79.841,04
Distretti Socio-Sanit	Castellaneta	Distretto 1	ASSISTENTE SANITARIO	-	-	-	-	-	-	-	-	-	-
Distretti Socio-Sanit	Castellaneta	Distretto 1	ASSISTENTE SOC. COORD.	1	1	-	-	1	1	-	-	45.053,14	45.053,14
Distretti Socio-Sanit	Castellaneta	Distretto 1	AUSILIARIO SPECIALIZZATO	1	1	-	-	1	1	-	-	34.569,24	34.569,24
Distretti Socio-Sanit	Castellaneta	Distretto 1	COADIUTORE AMM.VO ESP.	1	1	-	-	1	1	-	-	34.037,59	37.037,59
Distretti Socio-Sanit	Castellaneta	Distretto 1	COADIUTORE AMM.VO	2	2	-	-	2	2	-	-	72.179,56	72.179,56
Distretti Socio-Sanit	Castellaneta	Distretto 1	DIRIGENTE AMM.VO	1	-	-	1	1	-	-	1	90.589,00	-
Distretti Socio-Sanit	Castellaneta	Distretto 1	COLLAB. AMM.VO	1	1	-	-	1	1	-	-	42.495,68	42.495,68
Distretti Socio-Sanit	Castellaneta	Distretto 1	COLLAB. AMM.VO ESP.	1	1	-	-	1	1	-	-	45.053,14	45.053,14
Distretti Socio-Sanit	Castellaneta	Distretto 1	COMMESSO	-	-	-	-	-	-	-	-	-	-
Distretti Socio-Sanit	Castellaneta	Distretto 1	DIRIGENTE MEDICO	3	3	-	-	3	3	-	-	286.218,00	286.218,00
Distretti Socio-Sanit	Castellaneta	Distretto 1	DIRIGENTE PSICOLOGO	2	1	-	1	2	1	-	1	160.796,00	80.398,00
Distretti Socio-Sanit	Castellaneta	Distretto 1	INF./OSTETRICA COORD.	2	-	-	2	1	-	-	1	45.053,14	-
Distretti Socio-Sanit	Castellaneta	Distretto 1	FISIOTERAPISTA	3	4	-	- 1	4	4	-	-	169.982,72	169.982,72
Distretti Socio-Sanit	Castellaneta	Distretto 1	INFERMIERE	3	4	1	- 2	8	9	2	- 3	339.965,44	467.452,48
Distretti Socio-Sanit	Castellaneta	Distretto 1	OPERATORE TECNICO	1	-	-	1	-	-	-	-	-	-
Distretti Socio-Sanit	Castellaneta	Distretto 1	TECNICO RX	1	-	-	1	1	-	-	1	42.495,68	-
Distretti Socio-Sanit	Castellaneta	Distretto 1	OSTETRICA	1	1	-	-	1	1	-	-	42.495,68	42.495,68

ALLEGATO 2 ALLA DELIBERA N.897/2011

Presidio	Stabilimento	Reparto	Qualifica	D.O. approvata G.R.	Posti coperti tempo indeterm. al 12/10/2010 (L.R. 12/2010)	Posti coperti tempo determ. al 12/10/2010 (L.R. 12/2010)	Posti vacanti al 12/10/2010 (L.R. 12/2010)	Nuova D.O. ai sensi art. 11 c. 3 L.R.19/2010	Posti coperti tempo indeterm.	Posti coperti tempo deter. e/o altre forme di contratto	Posti vacanti	Costo teorico della nuova dotazione organica	Spesa posti coperti al 28/02/2011
Distretti Socio-Sanit	Ginosa	Distretto 1	ASSISTENTE AMM.VO	3	3	-	-	3	3	-	-	119.761,56	119.761,56
Distretti Socio-Sanit	Ginosa	Distretto 1	ASSISTENTE SOCIALE	1	-	-	1	1	1	-	-	42.495,68	42.495,68
Distretti Socio-Sanit	Ginosa	Distretto 1	ASSISTENTE SAN. COORD.	1	1	-	-	1	1	-	-	45.053,14	45.053,14
Distretti Socio-Sanit	Ginosa	Distretto 1	AUSILIARIO SPECIALIZZATO	1	-	-	1	1	-	-	1	34.569,24	-
Distretti Socio-Sanit	Ginosa	Distretto 1	COADIUTORE AMM.VO	4	2	-	2	4	4	-	-	144.359,12	144.359,12
Distretti Socio-Sanit	Ginosa	Distretto 1	COLLAB. AMM.VO	1	1	-	-	1	1	-	-	42.495,68	42.495,68
Distretti Socio-Sanit	Ginosa	Distretto 1	COMMESSO	-	-	-	-	-	-	-	-	-	-
Distretti Socio-Sanit	Ginosa	Distretto 1	DIRIGENTE MEDICO	2	1	-	1	2	1	-	1	190.812,00	95.406,00
Distretti Socio-Sanit	Ginosa	Distretto 1	DIRETT. DIR. MEDICO	1	1	-	-	1	1	-	-	117.132,00	117.132,00
Distretti Socio-Sanit	Ginosa	Distretto 1	FISIOTERAPISTA	4	4	-	-	4	4	-	-	169.982,72	169.982,72
Distretti Socio-Sanit	Ginosa	Distretto 1	INFERMIERE	6	5	1	-	6	5	2	- 1	254.974,08	297.469,76
Distretti Socio-Sanit	Ginosa	Distretto 1	OPERATORE TECNICO	-	1	-	- 1	-	1	-	- 1	-	36.089,78
Distretti Socio-Sanit	Ginosa	Distretto 1	OSTETRICA	1	1	-	-	1	1	-	-	42.495,68	42.495,68
Distretti Socio-Sanit	Palagianello	Distretto 1	INFERMIERE	2	2	1	- 1	2	3	2	- 3	84.991,36	212.478,40
Distretti Socio-Sanit	Laterza	Distretto 1	AUSILIARIO SPECIALIZZATO	-	2	-	- 2	2	2	-	-	69.138,48	69.138,48
Distretti Socio-Sanit	Laterza	Distretto 1	COADIUTORE AMM.VO ESP.	1	1	-	-	1	1	-	-	34.037,59	37.037,59
Distretti Socio-Sanit	Laterza	Distretto 1	COADIUTORE AMM.VO	-	1	-	- 1	-	-	-	-	-	-
Distretti Socio-Sanit	Laterza	Distretto 1	INFERMIERE	2	2	-	-	2	2	1	- 1	84.991,36	127.487,04
Distretti Socio-Sanit	Massafra	Distretto 2	ASSISTENTE AMM.VO	2	2	-	-	3	3	-	-	119.761,56	119.761,56
Distretti Socio-Sanit	Massafra	Distretto 2	ASSISTENTE SOCIALE	3	3	-	-	3	2	-	1	127.487,04	84.991,36
Distretti Socio-Sanit	Massafra	Distretto 2	AUSILIARIO SPECIALIZZATO	1	1	-	-	2	1	-	1	69.138,48	34.569,24
Distretti Socio-Sanit	Massafra	Distretto 2	COADIUTORE AMM.VO ESP.	1	1	-	-	1	1	-	-	34.037,59	37.037,59
Distretti Socio-Sanit	Massafra	Distretto 2	COADIUTORE AMM.VO	1	3	-	- 2	1	1	-	-	36.089,78	36.089,78
Distretti Socio-Sanit	Massafra	Distretto 2	COLLAB. AMM.VO	2	2	-	-	2	2	-	-	84.991,36	84.991,36
Distretti Socio-Sanit	Massafra	Distretto 2	DIRIGENTE MEDICO	5	5	-	-	5	5	-	-	477.030,00	477.030,00
Distretti Socio-Sanit	Massafra	Distretto 2	DIRIGENTE AMM.VO	1	-	-	1	1	-	-	1	90.589,00	-
Distretti Socio-Sanit	Massafra	Distretto 2	DIRETT. DIR. MEDICO	1	-	-	1	1	-	-	1	117.132,00	-
Distretti Socio-Sanit	Massafra	Distretto 2	DIRIGENTE PSICOLOGO	2	3	-	- 1	2	3	-	- 1	160.796,00	241.194,00
Distretti Socio-Sanit	Massafra	Distretto 2	FISIOTERAPISTA	3	-	-	3	7	4	-	3	297.469,76	169.982,72
Distretti Socio-Sanit	Massafra	Distretto 2	INF./OSTETRICA COORD.	2	2	-	-	2	2	-	-	90.106,28	90.106,28
Distretti Socio-Sanit	Massafra	Distretto 2	OPERATORE TECNICO	1	-	-	1	-	-	-	-	-	-
Distretti Socio-Sanit	Massafra	Distretto 2	INFERMIERE	11	11	-	-	16	16	1	- 1	679.930,88	722.426,56
Distretti Socio-Sanit	Massafra	Distretto 2	OSTETRICA	-	-	-	-	-	-	-	-	-	-
Distretti Socio-Sanit	Mottola	Distretto 2	ASSISTENTE AMM.VO	3	3	-	-	4	4	-	-	159.682,08	159.682,08
Distretti Socio-Sanit	Mottola	Distretto 2	OSTETRICA	-	1	-	- 1	-	1	-	- 1	-	42.495,68
Distretti Socio-Sanit	palagiano	Distretto 2	DIRIGENTE MEDICO	1	1	-	-	1	1	-	-	95.406,00	95.406,00
Distretti Socio-Sanit	Taranto A	Distretto 3	ASSISTENTE AMM.VO	6	5	-	1	5	5	-	-	199.602,60	199.602,60
Distretti Socio-Sanit	Taranto A	Distretto 3	ASSISTENTE SOC. COORD.	2	1	-	1	1	1	-	-	45.053,14	45.053,14
Distretti Socio-Sanit	Taranto A	Distretto 3	ASSISTENTE SOCIALE	2	3	-	- 1	2	3	-	- 1	84.991,36	127.487,04
Distretti Socio-Sanit	Taranto A	Distretto 3	ASSISTENTE SANITARIO	-	-	-	-	-	-	-	-	-	-
Distretti Socio-Sanit	Taranto A	Distretto 3	AUSILIARIO SPECIALIZZATO	3	1	-	2	3	1	-	2	103.707,72	34.569,24
Distretti Socio-Sanit	Taranto A	Distretto 3	COADIUTORE AMM.VO	2	2	-	-	2	2	-	-	72.179,56	72.179,56
Distretti Socio-Sanit	Taranto A	Distretto 3	DIRETT. DIR. MEDICO	1	-	-	1	-	-	-	-	-	-
Distretti Socio-Sanit	Taranto A	Distretto 3	DIRIGENTE AMM.VO	1	-	-	1	-	-	-	-	-	-
Distretti Socio-Sanit	Taranto A	Distretto 3	COLLAB. AMM.VO	-	-	-	-	-	-	-	-	-	-
Distretti Socio-Sanit	Taranto A	Distretto 3	COLLAB. AMM.VO ESP.	1	1	-	-	1	1	-	-	45.053,14	45.053,14
Distretti Socio-Sanit	Taranto A	Distretto 3	DIRIGENTE MEDICO	5	6	-	- 1	5	6	-	- 1	477.030,00	572.436,00
Distretti Socio-Sanit	Taranto A	Distretto 3	DIRIGENTE PSICOLOGO	3	3	-	-	3	3	-	-	241.194,00	241.194,00
Distretti Socio-Sanit	Taranto A	Distretto 3	FISIOTERAPISTA	3	2	-	1	3	2	-	1	127.487,04	84.991,36
Distretti Socio-Sanit	Taranto A	Distretto 3	INF./OSTETRICA COORD.	2	-	-	2	1	-	-	1	45.053,14	-
Distretti Socio-Sanit	Taranto A	Distretto 3	OSTETRICA	4	3	-	1	4	3	-	1	169.982,72	127.487,04
Distretti Socio-Sanit	Taranto B	Distretto 3	INFERMIERE	18	19	3	- 4	18	18	3	- 3	764.922,24	892.409,28
Distretti Socio-Sanit	Taranto B	Distretto 3	OPERATORE TECNICO	1	-	-	1	-	-	-	-	-	-

ALLEGATO 2 ALLA DELIBERA N.897/2011

Presidio	Stabilimento	Reparto	Qualifica	D.O. approvata G.R.	Posti coperti tempo indeterm. al 12/10/2010 (L.R. 12/2010)	Posti coperti tempo determ. al 12/10/2010 (L.R. 12/2010)	Posti vacanti al 12/10/2010 (L.R. 12/2010)	Nuova D.O. ai sensi art. 11 c. 3 L.R.19/2010	Posti coperti tempo indeterm.	Posti coperti tempo deter. a/o altre forme di contratto	Posti vacanti	Costo teorico della nuova dotazione organica	Spesa posti coperti al 28/02/2011
Distretti Socio-Sanit	Taranto B	Distretto 4	ASSISTENTE AMM.VO	4	7	-	- 3	4	4	-	-	159.682,08	159.682,08
Distretti Socio-Sanit	Taranto B	Distretto 4	ASSISTENTE SANITARIO	1	-	-	1	-	-	-	-	-	-
Distretti Socio-Sanit	Taranto B	Distretto 4	ASSISTENTE SOCIALE	4	2	-	2	4	2	-	2	169.982,72	84.991,36
Distretti Socio-Sanit	Taranto B	Distretto 4	ASSISTENTE SAN. CORD.	1	1	-	-	1	1	-	-	45.053,14	45.053,14
Distretti Socio-Sanit	Taranto B	Distretto 4	AUSILIARIO SPECIALIZZATO	2	-	-	2	2	-	-	2	69.138,48	-
Distretti Socio-Sanit	Taranto B	Distretto 4	COADIUTORE AMM.VO	3	3	-	-	3	3	-	-	108.269,34	108.269,34
Distretti Socio-Sanit	Taranto B	Distretto 4	COLLAB. AMM.VO	4	4	-	-	5	4	-	1	212.478,40	169.982,72
Distretti Socio-Sanit	Taranto B	Distretto 4	COLLAB. AMM.VO ESP.	2	1	-	1	1	1	-	-	45.053,14	45.053,14
Distretti Socio-Sanit	Taranto B	Distretto 4	COMMESSO	-	-	-	-	-	-	-	-	-	-
Distretti Socio-Sanit	Taranto B	Distretto 4	EDUCATORE PROF.	2	-	-	2	2	-	-	2	84.991,36	-
Distretti Socio-Sanit	Taranto B	Distretto 4	DIRIGENTE INFER.CO	1	1	-	-	1	1	-	-	77.675,00	77.675,00
Distretti Socio-Sanit	Taranto B	Distretto 4	DIRIGENTE MEDICO	5	6	-	- 1	5	6	-	- 1	477.030,00	572.436,00
Distretti Socio-Sanit	Taranto B	Distretto 4	DIRIGENTE AMM.VO	1	-	-	1	1	-	-	1	90.589,00	-
Distretti Socio-Sanit	Taranto B	Distretto 4	DIRETT. DIR. MEDICO	1	1	-	-	1	1	-	-	117.132,00	117.132,00
Distretti Socio-Sanit	Taranto B	Distretto 4	DIRIGENTE PSICOLOGO	2	3	-	- 1	2	3	-	- 1	160.796,00	241.194,00
Distretti Socio-Sanit	Taranto B	Distretto 4	FISIOTERAPISTA	3	3	-	-	3	3	-	-	127.487,04	127.487,04
Distretti Socio-Sanit	Taranto B	Distretto 4	INF./OSTETRICA CORD.	2	2	-	-	2	2	-	-	90.106,28	90.106,28
Distretti Socio-Sanit	Taranto B	Distretto 4	INFERMIERE	18	21	1	- 4	18	20	5	- 7	764.922,24	1.062.392,00
Distretti Socio-Sanit	Taranto B	Distretto 4	OPERATORE TECNICO	1	1	-	-	1	1	-	-	36.089,78	36.089,78
Distretti Socio-Sanit	Taranto B	Distretto 4	OPERATORE TEC. SPEC. ESP.	1	1	-	-	1	1	-	-	39.920,52	39.920,52
Distretti Socio-Sanit	Taranto B	Distretto 4	OPERATORE TEC. SPEC.	-	-	-	-	-	-	-	-	-	-
Distretti Socio-Sanit	Taranto B	Distretto 4	OSTETRICA	2	3	-	- 1	2	3	-	- 1	84.991,36	127.487,04
Distretti Socio-Sanit	Taranto B	Distretto 4	TECNICO RX	2	3	-	- 1	2	3	-	- 1	84.991,36	127.487,04
Distretti Socio-Sanit	Martina	Distretto 5	ASSISTENTE AMM.VO	3	4	-	- 1	3	3	-	-	119.761,56	119.761,56
Distretti Socio-Sanit	Martina	Distretto 5	ASSISTENTE SOCIALE	1	2	-	- 1	1	2	-	- 1	42.495,68	84.991,36
Distretti Socio-Sanit	Martina	Distretto 5	AUSILIARIO SPECIALIZZATO	3	1	-	2	3	1	-	2	103.707,72	34.569,24
Distretti Socio-Sanit	Martina	Distretto 5	COADIUTORE AMM.VO ESP.	1	1	-	-	1	1	-	-	34.037,59	37.037,59
Distretti Socio-Sanit	Martina	Distretto 5	COADIUTORE AMM.VO	2	1	-	1	2	2	-	-	72.179,56	72.179,56
Distretti Socio-Sanit	Martina	Distretto 5	COLLAB. AMM.VO	3	3	-	-	3	3	-	-	127.487,04	127.487,04
Distretti Socio-Sanit	Martina	Distretto 5	COLLAB. AMM.VO ESP.	1	1	-	-	1	1	-	-	45.053,14	45.053,14
Distretti Socio-Sanit	Martina	Distretto 5	COMMESSO	-	-	-	-	-	-	-	-	-	-
Distretti Socio-Sanit	Martina	Distretto 5	DIRIGENTE AMM.VO	1	1	-	-	1	1	-	-	90.589,00	90.589,00
Distretti Socio-Sanit	Martina	Distretto 5	DIRIGENTE MEDICO	5	6	-	- 1	5	6	-	- 1	477.030,00	572.436,00
Distretti Socio-Sanit	Martina	Distretto 5	DIRETT. DIR. MEDICO	1	1	-	-	1	1	-	-	117.132,00	117.132,00
Distretti Socio-Sanit	Martina	Distretto 5	DIRIGENTE PSICOLOGO	1	1	-	-	1	1	-	-	80.398,00	80.398,00
Distretti Socio-Sanit	Martina	Distretto 5	FISIOTERAPISTA	3	3	-	-	3	3	-	-	127.487,04	127.487,04
Distretti Socio-Sanit	Martina	Distretto 5	INF./OSTETRICA CORD.	2	-	-	2	1	-	-	1	45.053,14	-
Distretti Socio-Sanit	Martina	Distretto 5	OPERATORE TECNICO	1	-	-	1	-	-	-	-	-	-
Distretti Socio-Sanit	Martina	Distretto 5	INFERMIERE	10	21	-	- 11	15	25	3	- 13	637.435,20	1.189.879,04
Distretti Socio-Sanit	Martina	Distretto 5	OSTETRICA	1	2	-	- 1	2	2	-	-	84.991,36	84.991,36
Distretti Socio-Sanit	Grottaglie	Distretto 6	ASSISTENTE AMM.VO	4	3	-	1	3	3	-	-	119.761,56	119.761,56
Distretti Socio-Sanit	Grottaglie	Distretto 6	ASSISTENTE SOCIALE	3	3	-	-	2	3	-	- 1	84.991,36	127.487,04
Distretti Socio-Sanit	Grottaglie	Distretto 6	AUSILIARIO SPECIALIZZATO	2	-	-	2	1	-	-	1	34.569,24	-
Distretti Socio-Sanit	Grottaglie	Distretto 6	COADIUTORE AMM.VO ESP.	1	1	-	-	1	1	-	-	34.037,59	37.037,59
Distretti Socio-Sanit	Grottaglie	Distretto 6	COADIUTORE AMM.VO	3	2	-	1	3	3	-	-	108.269,34	108.269,34
Distretti Socio-Sanit	Grottaglie	Distretto 6	COLLAB. AMM.VO	3	3	-	-	3	3	-	-	127.487,04	127.487,04
Distretti Socio-Sanit	Grottaglie	Distretto 6	COLLAB. AMM.VO ESP.	2	2	-	-	2	2	-	-	90.106,28	90.106,28
Distretti Socio-Sanit	Grottaglie	Distretto 6	COLLAB. PROF. ESP. (DAI)	1	-	-	1	-	-	-	-	-	-
Distretti Socio-Sanit	Grottaglie	Distretto 6	COMMESSO	-	1	-	- 1	1	1	-	-	34.569,24	34.569,24
Distretti Socio-Sanit	Grottaglie	Distretto 6	DIRIGENTE AMM.VO	1	-	-	1	1	-	-	1	90.589,00	-
Distretti Socio-Sanit	Grottaglie	Distretto 6	DIRIGENTE MEDICO	5	4	-	1	5	4	-	1	477.030,00	381.624,00
Distretti Socio-Sanit	Grottaglie	Distretto 6	DIRETT. DIR. MEDICO	1	1	-	-	1	1	-	-	117.132,00	117.132,00
Distretti Socio-Sanit	Grottaglie	Distretto 6	DIRIGENTE PSICOLOGO	2	2	-	-	2	2	-	-	160.796,00	160.796,00

ALLEGATO 2 ALLA DELIBERA N.897/2011

Presidio	Stabilimento	Reparto	Qualifica	D.O. approvata G.R.	Posti coperti tempo indeterm. al 12/10/2010 (L.R. 12/2010)	Posti coperti tempo determ. al 12/10/2010 (L.R. 12/2010)	Posti vacanti al 12/10/2010 (L.R. 12/2010)	Nuova D.O. ai sensi art. 11.c. 3 L.R.19/2010	Posti coperti tempo indeterm.	Posti coperti tempo deter. s/o altre forme di contratto	Posti vacanti	Costo teorico della nuova dotazione organica	Spesa posti coperti al 28/02/2011
Distretti Socio-Sanit	Grottaglie	Distretto 6	FISIOTERAPISTA	3	4	-	- 1	3	4	-	- 1	127.487,04	169.982,72
Distretti Socio-Sanit	Grottaglie	Distretto 6	OPERATORE TECNICO	1	-	-	1	-	-	-	-	-	-
Distretti Socio-Sanit	Grottaglie	Distretto 6	INF./OSTETRICA CORD.	1	3	-	- 2	1	2	-	- 1	45.053,14	90.106,28
Distretti Socio-Sanit	Grottaglie	Distretto 6	INFERMIERE	18	25	2	- 9	18	24	1	- 7	764.922,24	1.062.392,00
Distretti Socio-Sanit	Grottaglie	Distretto 6	OSTETRICA	1	-	-	1	1	-	1	-	42.495,68	42.495,68
Distretti Socio-Sanit	Manduria	Distretto 7	ASSISTENTE AMM.VO	6	5	-	1	6	6	-	-	239.523,12	239.523,12
Distretti Socio-Sanit	Manduria	Distretto 7	ASSISTENTE SOCIALE	2	2	-	-	2	2	-	-	84.991,36	84.991,36
Distretti Socio-Sanit	Manduria	Distretto 7	AUSILIARIO SPECIALIZZATO	2	-	-	2	2	-	-	2	89.138,48	-
Distretti Socio-Sanit	Manduria	Distretto 7	COADIUTORE AMM.VO ESP.	1	1	-	-	1	1	-	-	34.037,59	37.037,59
Distretti Socio-Sanit	Manduria	Distretto 7	COADIUTORE AMM.VO	2	3	-	- 1	2	2	-	-	72.179,56	72.179,56
Distretti Socio-Sanit	Manduria	Distretto 7	COLLAB. AMM.VO	2	2	-	-	2	2	-	-	84.991,36	84.991,36
Distretti Socio-Sanit	Manduria	Distretto 7	DIRIGENTE MEDICO	7	5	-	2	7	5	-	2	667.842,00	477.030,00
Distretti Socio-Sanit	Manduria	Distretto 7	DIRETT. DIR. MEDICO	1	1	-	-	1	1	-	-	117.132,00	117.132,00
Distretti Socio-Sanit	Manduria	Distretto 7	DIRIGENTE PSICOLOGO	2	4	-	- 2	2	4	-	- 2	160.796,00	321.592,00
Distretti Socio-Sanit	Manduria	Distretto 7	INF./OSTETRICA CORD.	1	-	-	1	1	-	-	1	45.053,14	-
Distretti Socio-Sanit	Manduria	Distretto 7	FISIOTERAPISTA	3	3	-	-	3	3	-	-	127.487,04	127.487,04
Distretti Socio-Sanit	Manduria	Distretto 7	DIRIGENTE AMM.VO	1	-	-	1	1	-	-	1	90.589,00	-
Distretti Socio-Sanit	Manduria	Distretto 7	OPERATORE TECNICO	1	-	-	1	-	-	-	-	-	-
Distretti Socio-Sanit	Manduria	Distretto 7	INFERMIERE	9	20	-	- 11	9	19	-	- 10	382.461,12	807.417,92
Distretti Socio-Sanit	Manduria	Distretto 7	COMMESSO	-	1	-	- 1	1	1	-	-	34.569,24	34.569,24
Distretti Socio-Sanit	Manduria	Distretto 7	OSTETRICA	1	1	-	-	1	1	-	-	42.495,68	42.495,68
Emergenza 118	Moscati	centrale operativa	DIRETT. DIR. MEDICO	1	1	-	-	1	1	-	-	117.132,00	117.132,00
Emergenza 118	Moscati	centrale operativa	DIRIGENTE MEDICO	6	6	-	-	6	6	-	-	572.436,00	572.436,00
Emergenza 120	Moscati	centrale operativa	INF./OSTETRICA CORD.	2	2	-	-	2	2	-	-	90.106,28	90.106,28
Emergenza 121	Moscati	centrale operativa	INFERMIERE	48	71	10	- 33	71	71	10	- 10	3.017.193,28	3.442.150,08
CASA CIRCONDARIALE (PERSONALE IN SERVIZIO C/O F		CASA CIRCONDARIALE (PERSONALE IN	INFERMIERE	-	2	-	- 2	-	2		- 2	-	84.991,36
CASA CIRCONDARIALE (PERSONALE IN SERVIZIO C/O F		CASA CIRCONDARIALE (PERSONALE IN	TECNICO RX	-	1	-	- 1	-	1		- 1	-	42.495,68
Strutture centrali	Comunicazione ed Informazione	Comunicazione ed Informazione	DIRIGENTE SOCIOLOGO	1	1	-	-	1	1	-	-	90.589,00	90.589,00
Strutture centrali	Comunicazione ed Informazione	Comunicazione ed Informazione	ASSISTENTE AMM.VO	2	1	-	1	1	1	-	-	39.920,52	39.920,52
Strutture centrali	Comunicazione ed Informazione	Comunicazione ed Informazione	ASSISTENTE SOC. COORD.	1	1	-	-	1	1	-	-	45.053,14	45.053,14
Strutture centrali	Comunicazione ed Informazione	Comunicazione ed Informazione	COADIUTORE AMM.VO	4	1	-	3	4	1	-	3	144.359,12	36.089,78
Strutture centrali	Comunicazione ed Informazione	Comunicazione ed Informazione	EDUCATORE PROF.	1	-	-	1	1	-	-	1	42.495,68	-
Strutture centrali	Comunicazione ed Informazione	Comunicazione ed Informazione	COLLAB. AMM.VO	4	3	-	1	4	3	-	1	169.982,72	127.487,04
Strutture centrali	Comunicazione ed Informazione	Comunicazione ed Informazione	COLLAB. AMM.VO ESP.	1	1	-	-	1	1	-	-	45.053,14	45.053,14
Strutture centrali	Comunicazione ed Informazione	Comunicazione ed Informazione	INFERMIERE	1	2	-	- 1	1	2	-	- 1	42.495,68	84.991,36
Strutture centrali	Controllo Case Cura	Controllo Case Cura	DIRETT. DIR. MEDICO	1	-	-	1	1	-	-	1	117.132,00	-
Strutture centrali	Controllo Case Cura	Controllo Case Cura	DIRIGENTE MEDICO	1	1	-	-	1	1	-	-	95.406,00	95.406,00
Strutture centrali	Controllo Case Cura	Controllo Case Cura	DIRIGENTE BIOLOGO	1	1	-	-	1	1	-	-	80.398,00	80.398,00
Strutture centrali	Controllo Case Cura	Controllo Case Cura	COLLAB. AMM.VO ESP.	1	1	-	-	1	1	-	-	45.053,14	45.053,14
Strutture centrali	Controllo Case Cura	Controllo Case Cura	COLLAB. AMM.VO	3	2	-	1	3	2	-	1	127.487,04	84.991,36
Strutture centrali	Controllo Case Cura	Controllo Case Cura	COADIUTORE AMM.VO	2	1	-	1	2	1	-	1	72.179,56	36.089,78
Strutture centrali	Controllo Gestione	Controllo Gestione	DIRIGENTE MEDICO	-	1	-	- 1	1	1	-	-	95.406,00	95.406,00
Strutture centrali	Controllo Gestione	Controllo Gestione	DIRIGENTE STATISTICO	2	-	-	2	-	-	-	-	-	-
Strutture centrali	Controllo Gestione	Controllo Gestione	DIRIGENTE AMM.VO	2	2	-	-	2	2	-	-	181.178,00	181.178,00
Strutture centrali	Controllo Gestione	Controllo Gestione	COLLAB. AMM.VO ESP.	2	-	-	2	-	-	-	-	-	-
Strutture centrali	Controllo Gestione	Controllo Gestione	COLLAB. AMM.VO	2	-	-	2	2	-	-	2	84.991,36	-
Strutture centrali	Controllo Gestione	Controllo Gestione	ASSISTENTE AMM.VO	5	1	-	4	1	1	-	-	39.920,52	39.920,52
Strutture centrali	Direz. Sanitaria	Direz. Sanitaria	DIRIGENTE INFER.CO	2	2	-	-	2	2	-	-	155.350,00	155.350,00
Strutture centrali	Direz. Sanitaria	Direz. Sanitaria	DIRIGENTE AREA SOCIALE	1	-	-	1	1	-	-	1	77.675,00	-
Strutture centrali	Direz. Sanitaria	Direz. Sanitaria	DIR. AREA RIABIL.	1	-	-	1	1	-	-	1	77.675,00	-
Strutture centrali	Direz. Sanitaria	Direz. Sanitaria	DIR. AREA PREV.	1	1	-	-	1	1	-	-	77.675,00	77.675,00
Strutture centrali	Direz. Sanitaria	Direz. Sanitaria	COLLAB. PROF. ESP. (DAI)	1	-	-	1	-	-	-	-	-	-
Strutture centrali	Direz. Sanitaria	Direz. Sanitaria	COLLAB. AMM.VO	3	1	-	2	3	1	-	2	127.487,04	42.495,68

ALLEGATO 2 ALLA DELIBERA N.897/2011

Prestito	Stabilimento	Reparto	Qualifica	D.O. approvata G.R.	Posti coperti tempo indeterm. al 12/10/2010 (L.R. 12/2010)	Posti coperti tempo determ. al 12/10/2010 (L.R. 12/2010)	Posti vacanti al 12/10/2010 (L.R. 12/2010)	Nuova D.O. ai sensi art. 11 c. 3 L.R.19/2010	Posti coperti tempo indeterm.	Posti coperti tempo deter. e/o altre forme di contratto	Posti vacanti	Costo teorico della nuova dotazione organica	Spesa posti coperti al 28/02/2011
Stutture centrali	Direz. Sanitaria	Direz. Sanitaria	ASSISTENTE SOCIALE	1	-	-	1	-	-	-	-	-	-
Stutture centrali	Direz. Sanitaria	Direz. Sanitaria	ASSISTENTE SOC. COORD.	1	1	-	-	1	1	-	-	45.053,14	45.053,14
Stutture centrali	Direz. Sanitaria	Direz. Sanitaria	ASSISTENTE AMM.VO	3	2	-	1	2	2	-	-	79.841,04	79.841,04
Stutture centrali	Direz. Sanitaria	Direz. Sanitaria	OPERATORE TECNICO	4	-	-	4	-	-	-	-	-	-
Stutture centrali	Formazione e Scuole	Formazione e Scuole	INF./OSTETRICA CORD.	2	2	-	-	2	2	-	-	90.106,28	90.106,28
Stutture centrali	Formazione e Scuole	Formazione e Scuole	COLLAB. PROF. ESP. (DAI)	1	-	-	1	-	-	-	-	-	-
Stutture centrali	Formazione e Scuole	Formazione e Scuole	COLLAB. AMM.VO ESP.	2	-	-	2	-	-	-	-	-	-
Stutture centrali	Formazione e Scuole	Formazione e Scuole	INFERMIERE	-	1	-	1	-	1	-	1	-	42.495,68
Stutture centrali	Formazione e Scuole	Formazione e Scuole	ASSISTENTE AMM.VO	2	1	-	1	1	1	-	-	39.920,52	39.920,52
Stutture centrali	Formazione e Scuole	Formazione e Scuole	AUSILIARIO SPECIALIZZATO	-	-	-	-	1	1	-	-	34.569,24	34.569,24
Stutture centrali	Formazione e Scuole	Formazione e Scuole	COADIUTORE AMM.VO	1	-	-	1	2	-	-	2	72.179,56	-
Stutture centrali	Gest. Personale	Gest. Personale	DIRETT. DIR. AMM.VO	1	1	-	-	1	1	-	-	90.589,00	90.589,00
Stutture centrali	Gest. Personale	Gest. Personale	DIRIGENTE AMM.VO	4	3	-	1	4	3	-	1	362.356,00	271.767,00
Stutture centrali	Gest. Personale	Gest. Personale	ASSISTENTE AMM.VO	15	15	-	-	15	15	-	-	598.807,80	598.807,80
Stutture centrali	Gest. Personale	Gest. Personale	COADIUTORE AMM.VO	4	2	-	2	4	2	-	2	144.359,12	72.179,56
Stutture centrali	Gest. Personale	Gest. Personale	COADIUTORE AMM.VO ESP.	1	1	-	-	1	1	-	-	34.037,59	37.037,59
Stutture centrali	Gest. Personale	Gest. Personale	COLLAB. AMM.VO	16	7	-	9	16	7	-	9	791.930,88	297.469,76
Stutture centrali	Gest. Personale	Gest. Personale	COLLAB. AMM.VO ESP.	13	1	-	12	1	1	-	-	45.053,14	45.053,14
Stutture centrali	Gest. Personale	Gest. Personale	COMMESSO	-	-	-	-	18	-	-	18	622.246,32	-
Stutture centrali	Gest.Farmaceutica	Gest.Farmaceutica	DIRETT. DIR. FARMACISTA	1	1	-	-	1	1	-	-	103.274,00	103.274,00
Stutture centrali	Gest.Farmaceutica	Gest.Farmaceutica	DIRIGENTE FARMACISTA	5	4	-	1	6	4	-	2	462.388,00	321.592,00
Stutture centrali	Gest.Farmaceutica	Gest.Farmaceutica	INF./OSTETRICA CORD.	1	1	-	-	1	1	-	-	45.053,14	45.053,14
Stutture centrali	Gest.Farmaceutica	Gest.Farmaceutica	COLLAB. AMM.VO ESP.	4	-	-	4	-	-	-	-	-	-
Stutture centrali	Gest.Farmaceutica	Gest.Farmaceutica	COLLAB. AMM.VO	2	1	-	1	2	1	-	1	84.991,36	42.495,68
Stutture centrali	Gest.Farmaceutica	Gest.Farmaceutica	ASSISTENTE AMM.VO	3	1	-	2	1	1	-	-	39.920,52	39.920,52
Stutture centrali	Gest.Farmaceutica	Gest.Farmaceutica	COADIUTORE AMM.VO	3	1	-	2	3	1	-	2	108.269,34	36.089,78
Stutture centrali	Gest.Farmaceutica	Gest.Farmaceutica	OPERATORE TECNICO	3	1	-	2	1	1	-	-	36.089,78	36.089,78
Stutture centrali	Gest.Patrimonio	Gest.Patrimonio	DIRETT. DIR. AMM.VO	1	1	-	-	1	1	-	-	90.589,00	90.589,00
Stutture centrali	Gest.Patrimonio	Gest.Patrimonio	DIRIGENTE AMM.VO	4	3	-	1	4	3	-	1	362.356,00	271.767,00
Stutture centrali	Gest.Patrimonio	Gest.Patrimonio	COLLAB. AMM.VO ESP.	9	3	-	6	3	3	-	-	135.159,42	135.159,42
Stutture centrali	Gest.Patrimonio	Gest.Patrimonio	COLLAB. AMM.VO	6	3	-	3	6	3	-	3	254.974,08	127.487,04
Stutture centrali	Gest.Patrimonio	Gest.Patrimonio	ASSISTENTE AMM.VO	15	6	-	9	8	6	-	2	319.364,16	239.523,12
Stutture centrali	Gest.Patrimonio	Gest.Patrimonio	COADIUTORE AMM.VO	4	1	-	3	4	1	-	3	144.359,12	36.089,78
Stutture centrali	Gest.Patrimonio	Gest.Patrimonio	COADIUTORE AMM.VO ESP.	-	-	-	-	-	-	-	-	-	-
Stutture centrali	Gest.Patrimonio	Gest.Patrimonio	OPERATORE TEC. SPEC.	8	3	-	5	8	3	-	5	272.300,72	111.112,77
Stutture centrali	Gest.Patrimonio	Gest.Patrimonio	OPERATORE TECNICO	6	2	-	4	2	2	-	-	72.179,56	72.179,56
Stutture centrali	Gest.Risorse Finanz.	Gest.Risorse Finanz.	DIRETT. DIR. AMM.VO	1	-	-	1	1	-	-	1	90.589,00	-
Stutture centrali	Gest.Risorse Finanz.	Gest.Risorse Finanz.	DIRIGENTE AMM.VO	2	2	-	-	3	3	-	-	271.767,00	271.767,00
Stutture centrali	Gest.Risorse Finanz.	Gest.Risorse Finanz.	COLLAB. AMM.VO ESP.	9	3	-	6	3	3	-	-	135.159,42	135.159,42
Stutture centrali	Gest.Risorse Finanz.	Gest.Risorse Finanz.	COLLAB. AMM.VO	6	1	-	5	4	1	-	3	169.982,72	42.495,68
Stutture centrali	Gest.Risorse Finanz.	Gest.Risorse Finanz.	ASSISTENTE AMM.VO	15	8	-	7	10	8	-	2	399.205,20	319.364,16
Stutture centrali	Gest.Risorse Finanz.	Gest.Risorse Finanz.	COADIUTORE AMM.VO	3	1	-	2	3	1	-	2	108.269,34	36.089,78
Stutture centrali	Gest.Tecnica	Gest.Tecnica	DIRETT. DIR. INGEGNERE	1	1	-	-	1	1	-	-	90.589,00	90.589,00
Stutture centrali	Gest.Tecnica	Gest.Tecnica	DIRIGENTE INGEGNERE*	6	1	-	5	6	1	-	5	543.534,00	90.589,00
Stutture centrali	Gest.Tecnica	Gest.Tecnica	DIRIGENTE AMM.VO	-	-	-	-	1	1	-	-	90.589,00	90.589,00
Stutture centrali	Gest.Tecnica	Gest.Tecnica	COLLAB. TEC. PROF. ESP.	1	1	-	-	1	1	-	-	45.053,14	45.053,14
Stutture centrali	Gest.Tecnica	Gest.Tecnica	COLLAB. TEC. PROF.	8	7	-	1	7	7	-	-	297.469,76	297.469,76
Stutture centrali	Gest.Tecnica	Gest.Tecnica	COLLAB. AMM.VO ESP.	6	1	-	5	1	1	-	-	45.053,14	45.053,14
Stutture centrali	Gest.Tecnica	Gest.Tecnica	COLLAB. AMM.VO	20	2	-	18	2	2	-	-	84.991,36	84.991,36
Stutture centrali	Gest.Tecnica	Gest.Tecnica	COADIUTORE AMM.VO ESP.	1	1	-	-	1	1	-	-	34.037,59	37.037,59
Stutture centrali	Gest.Tecnica	Gest.Tecnica	COADIUTORE AMM.VO	5	1	-	4	5	1	-	4	180.448,90	36.089,78
Stutture centrali	Gest.Tecnica	Gest.Tecnica	ASSISTENTE TECNICO	9	5	-	4	5	5	-	-	199.602,60	199.602,60
Stutture centrali	Gest.Tecnica	Gest.Tecnica	ASSISTENTE AMM.VO	13	4	-	9	6	4	-	2	239.523,12	159.682,08

ALLEGATO 2 ALLA DELIBERA N.897/2011

Presidio	Stabilimento	Reparto	Qualifica	D.O. approvata G.R.	Posti coperti tempo indeterm. al 12/10/2010 (L.R. 12/2010)	Posti coperti tempo determ. al 12/10/2010 (L.R. 12/2010)	Posti vacanti al 12/10/2010 (L.R. 12/2010)	Nuova D.O. ai sensi art. 11 c. 3 L.R.19/2010	Posti coperti tempo indeterm.	Posti coperti tempo deter. e/o altre forme di contratto	Posti vacanti	Costo teorico della nuova dotazione organica	Spesa posti coperti al 28/02/2011
Stutture centrali	Gest.Tecnica	Gest.Tecnica	OPERATORE TECNICO	19	2	-	17	2	2	-	-	72.179,56	72.179,56
Stutture centrali	Gest.Tecnica	Gest.Tecnica	OPERATORE TEC. SPEC.	9	2	-	7	10	2	-	8	340.375,90	74.075,18
Stutture centrali	Gest.Tecnica	Gest.Tecnica	OPERATORE TEC. SPEC. ESP.	12	10	-	2	10	10	-	-	399.205,20	399.205,20
Stutture centrali	S.P.P. med. Comp.	S.P.P. med. Comp.	DIRETT. DIR. INGEGNERE	1	1	-	-	1	1	-	-	90.589,00	90.589,00
Stutture centrali	S.P.P. med. Comp.	S.P.P. med. Comp.	DIRIGENTE MEDICO	2	2	-	-	2	2	-	-	190.812,00	190.812,00
Stutture centrali	S.P.P. med. Comp.	S.P.P. med. Comp.	COLLAB. TEC. PROF.	1	1	-	-	1	1	-	-	42.495,68	42.495,68
Stutture centrali	S.P.P. med. Comp.	S.P.P. med. Comp.	COLLAB. AMM.VO	2	-	-	2	2	-	-	2	84.991,36	-
Stutture centrali	S.P.P. med. Comp.	S.P.P. med. Comp.	ASSISTENTE AMM.VO	-	1	-	- 1	1	1	-	-	39.920,52	39.920,52
Stutture centrali	S.P.P. med. Comp.	S.P.P. med. Comp.	AUSILIARIO SPECIALIZZATO	1	1	-	-	1	1	-	-	34.569,24	34.569,24
Stutture centrali	S.P.P. med. Comp.	S.P.P. med. Comp.	COADIUTORE AMM.VO ESP.	1	1	-	-	1	1	-	-	34.037,59	37.037,59
Stutture centrali	Segreteria	Segreteria	DIRETT. DIR. AMM.VO	2	2	-	-	2	2	-	-	181.178,00	181.178,00
Stutture centrali	Segreteria	Segreteria	DIRIGENTE AMM.VO	1	1	-	-	-	-	-	-	-	-
Stutture centrali	Segreteria	Segreteria	COLLAB. AMM.VO	4	2	-	2	4	2	-	2	169.982,72	84.991,36
Stutture centrali	Segreteria	Segreteria	COLLAB. AMM.VO ESP.	3	2	-	1	2	2	-	-	90.106,28	90.106,28
Stutture centrali	Segreteria	Segreteria	ASSISTENTE AMM.VO	8	6	-	2	8	6	-	2	319.364,16	239.523,12
Stutture centrali	Segreteria	Segreteria	ASSISTENTE SANITARIO	1	-	-	1	-	-	-	-	-	-
Stutture centrali	Segreteria	Segreteria	AUSILIARIO SPECIALIZZATO	2	2	-	-	1	1	-	-	34.569,24	34.569,24
Stutture centrali	Segreteria	Segreteria	COADIUTORE AMM.VO	2	1	-	1	2	1	-	1	72.179,56	36.089,78
Stutture centrali	Segreteria	Segreteria	COADIUTORE AMM.VO ESP.	-	-	-	-	-	-	-	-	-	-
Stutture centrali	Segreteria	Segreteria	OPERATORE TECNICO	3	-	-	3	-	-	-	-	-	-
Stutture centrali	Segreteria	Segreteria	O.S.S.	1	1	-	-	1	1	-	-	34.037,59	37.037,59
Stutture centrali	Statistica Epidemiol.	Statistica Epidemiol.	DIRETT. DIR. MEDICO	1	1	-	-	1	1	-	-	117.132,00	117.132,00
Stutture centrali	Statistica Epidemiol.	Statistica Epidemiol.	DIRIGENTE MEDICO	2	2	-	-	2	2	-	-	190.812,00	190.812,00
Stutture centrali	Statistica Epidemiol.	Statistica Epidemiol.	DIRIGENTE SOCIOLOGO	1	1	-	-	1	1	-	-	90.589,00	90.589,00
Stutture centrali	Statistica Epidemiol.	Statistica Epidemiol.	COLLAB. AMM.VO ESP.	2	-	-	2	-	-	-	-	-	-
Stutture centrali	Statistica Epidemiol.	Statistica Epidemiol.	COLLAB. AMM.VO	2	1	-	1	2	1	-	1	84.991,36	42.495,68
Stutture centrali	Statistica Epidemiol.	Statistica Epidemiol.	ASSISTENTE AMM.VO	3	-	-	3	1	-	-	1	39.920,52	-
Stutture centrali	Statistica Epidemiol.	Statistica Epidemiol.	INFERMIERE	-	1	-	- 1	-	1	-	- 1	-	42.495,68
Stutture centrali	Struttura Legale	Struttura Legale	DIRETT. DIR. AVV.TO	1	1	-	-	1	1	-	-	90.589,00	90.589,00
Stutture centrali	Struttura Legale	Struttura Legale	DIRIGENTE AVV.TO	2	1	-	1	2	1	-	1	181.178,00	90.589,00
Stutture centrali	Struttura Legale	Struttura Legale	DIRIGENTE AMM.VO	1	1	-	-	-	-	-	-	-	-
Stutture centrali	Struttura Legale	Struttura Legale	COLLAB. AMM.VO ESP.	3	3	-	-	3	3	-	-	135.159,42	135.159,42
Stutture centrali	Struttura Legale	Struttura Legale	COLLAB. AMM.VO	4	2	-	2	6	2	-	4	254.974,08	84.991,36
Stutture centrali	Struttura Legale	Struttura Legale	ASSISTENTE AMM.VO	3	1	-	2	3	1	-	2	119.761,56	39.920,52
Stutture centrali	Struttura Legale	Struttura Legale	AUSILIARIO SPECIALIZZATO	1	1	-	-	1	1	-	-	34.569,24	34.569,24
Stutture centrali	Struttura Legale	Struttura Legale	COADIUTORE AMM.VO ESP.	-	-	-	-	-	-	-	-	-	-
Stutture centrali	U.O. Tisiopneum. Terr.	U.O. Tisiopneum. Terr.	DIRIGENTE MEDICO	1	5	-	- 4	5	5	-	-	477.030,00	477.030,00
Stutture centrali	U.O. Tisiopneum. Terr.	U.O. Tisiopneum. Terr.	INFERMIERE	4	3	-	1	3	3	-	-	127.487,04	127.487,04
Stutture centrali	U.O. Tisiopneum. Terr.	U.O. Tisiopneum. Terr.	O.T.A.	4	4	-	-	4	4	-	-	144.359,12	144.359,12
Stutture centrali	Uff. Disciplinare	Uff. Disciplinare	DIRIGENTE AMM.VO	1	-	-	1	1	-	-	1	90.589,00	-
Stutture centrali	Uff. Disciplinare	Uff. Disciplinare	ASSISTENTE AMM.VO	5	-	-	5	2	-	-	2	79.841,04	-
Stutture centrali	ufficio Garante e Privacy	ufficio Garante e Privacy	COLLAB. AMM.VO ESP.	1	1	-	-	1	1	-	-	45.053,14	45.053,14
Stutture centrali	Ufficio Regione Puglia	Ufficio Regione Puglia	DIRIGENTE MEDICO	-	1	-	- 1	1	1	-	-	95.406,00	95.406,00
P.O. Occidentale	Massafra	Medicina	DIRETT. DIR. MEDICO	1	-	-	1	-	-	-	-	-	-
P.O. Occidentale	Massafra	Medicina	DIRIGENTE MEDICO	5	6	-	- 1	-	-	-	-	-	-
P.O. Occidentale	Massafra	Medicina	INF./OSTETRICA COORD.	1	1	-	-	-	-	-	-	-	-
P.O. Occidentale	Massafra	Medicina	INFERMIERI	16	17	-	- 1	-	-	-	-	-	-
P.O. Occidentale	Massafra	Medicina	AUSILIARIO SPECIALIZZATO	-	4	-	- 4	-	-	-	-	-	-
P.O. Occidentale	Massafra	Cardiologia	DIRIGENTE MEDICO	2	1	-	1	-	-	-	-	-	-
P.O. Occidentale	Massafra	Cardiologia	INFERMIERI	3	3	-	-	-	-	-	-	-	-
P.O. Occidentale	Massafra	Cardiologia	AUSILIARIO SPECIALIZZATO	-	2	-	- 2	-	-	-	-	-	-
P.O. Occidentale	Massafra	Oncologia	DIRIGENTE MEDICO	1	-	-	1	-	-	-	-	-	-
P.O. Occidentale	Massafra	Oncologia	INFERMIERI	3	1	-	2	-	-	-	-	-	-

ALLEGATO 2 ALLA DELIBERA N.897/2011

Presidio	Stabilimento	Reparto	Qualifica	D.O. approvata G.R.	Posti coperti tempo indeterm. al 12/10/2010 (L.R. 12/2010)	Posti coperti tempo determ. al 12/10/2010 (L.R. 12/2010)	Posti vacanti al 12/10/2010 (L.R. 12/2010)	Nuova D.O. ai sensi art. 11 c. 3 L.R.19/2010	Posti coperti tempo indeterm.	Posti coperti tempo deter. e/o altre forme di contratto	Posti vacanti	Costo teorico della nuova dotazione organica	Spesa posti coperti al 28/02/2011
P.O. Occidentale	Massafra	Lungodegenza	DIRIGENTE MEDICO	3	-	-	3	-	-	-	-	-	-
P.O. Occidentale	Massafra	Lungodegenza	INF./OSTETRICA CORD.	1	-	-	1	-	-	-	-	-	-
P.O. Occidentale	Massafra	Lungodegenza	INFERMIERI	12	-	-	12	-	-	-	-	-	-
P.O. Occidentale	Massafra	Lungodegenza	FISIOTERAPISTA	3	-	-	3	-	-	-	-	-	-
P.O. Occidentale	Massafra	UAL	DIRIGENTE MEDICO	2	-	-	2	-	-	-	-	-	-
P.O. Occidentale	Massafra	UAL	INFERMIERI	12	7	2	3	-	-	-	-	-	-
P.O. Occidentale	Massafra	UAL	INF./OSTETRICA CORD.	-	1	-	- 1	-	-	-	-	-	-
P.O. Occidentale	Massafra	Pneumologico e Riabilitazione Respiratori	DIRETT. DIR. MEDICO	1	-	-	1	-	-	-	-	-	-
P.O. Occidentale	Massafra	Pneumologico e Riabilitazione Respiratori	DIRIGENTE MEDICO	5	-	-	5	-	-	-	-	-	-
P.O. Occidentale	Massafra	Pneumologico e Riabilitazione Respiratori	INF./OSTETRICA CORD.	1	-	-	1	-	-	-	-	-	-
P.O. Occidentale	Massafra	Pneumologico e Riabilitazione Respiratori	INFERMIERI	18	-	-	18	-	-	-	-	-	-
P.O. Occidentale	Massafra	Pneumologico e Riabilitazione Respiratori	FISIOTERAPISTA	6	-	-	6	-	-	-	-	-	-
P.O. Occidentale	Massafra	Allergologia	DIRETT. DIR. MEDICO	1	-	-	1	-	-	-	-	-	-
P.O. Occidentale	Massafra	Allergologia	DIRIGENTE MEDICO	1	-	-	1	-	-	-	-	-	-
P.O. Occidentale	Massafra	Allergologia	DIRIGENTE BIOLOGO	1	-	-	1	-	-	-	-	-	-
P.O. Occidentale	Massafra	Allergologia	INFERMIERI	3	-	-	3	-	-	-	-	-	-
P.O. Occidentale	Massafra	Chirurgia	DIRIGENTE MEDICO	2	1	-	1	-	-	-	-	-	-
P.O. Occidentale	Massafra	Chirurgia	INFERMIERI	5	1	-	4	-	-	-	-	-	-
P.O. Occidentale	Massafra	Ortopedia	DIRIGENTE MEDICO	-	-	-	-	-	-	-	-	-	-
P.O. Occidentale	Massafra	Ortopedia	INFERMIERI	5	-	-	5	-	-	-	-	-	-
P.O. Occidentale	Massafra	Pediatria	DIRIGENTE MEDICO	1	2	-	- 1	-	-	-	-	-	-
P.O. Occidentale	Massafra	Pediatria	INF./OSTETRICA CORD.	1	1	-	-	-	-	-	-	-	-
P.O. Occidentale	Massafra	Pediatria	INFERMIERI	3	7	-	- 4	-	-	-	-	-	-
P.O. Occidentale	Massafra	Pediatria	PUERICULTRICE ESPERTA	-	5	-	- 5	-	-	-	-	-	-
P.O. Occidentale	Massafra	Patologia Clinica	DIRIGENTE MEDICO	1	1	-	-	-	-	-	-	-	-
P.O. Occidentale	Massafra	Patologia Clinica	DIRIGENTE BIOLOGO	1	1	-	-	-	-	-	-	-	-
P.O. Occidentale	Massafra	Patologia Clinica	TECNICO DI LABORATORIO	4	5	-	- 1	-	-	-	-	-	-
P.O. Occidentale	Massafra	Patologia Clinica	TECNICO SANITARIO COORD	-	1	-	- 1	-	-	-	-	-	-
P.O. Occidentale	Massafra	Patologia Clinica	AUSILIARIO SPECIALIZZATO	-	1	-	- 1	-	-	-	-	-	-
P.O. Occidentale	Massafra	Radiodiagnostica	DIRIGENTE MEDICO	2	5	-	- 3	-	-	-	-	-	-
P.O. Occidentale	Massafra	Radiodiagnostica	TECNICO RX	6	6	-	- 1	-	-	-	-	-	-
P.O. Occidentale	Massafra	Radiodiagnostica	TECNICO SANITARIO COORD	-	1	-	- 1	-	-	-	-	-	-
P.O. Occidentale	Massafra	Radiodiagnostica	INFERMIERI	-	4	1	- 5	-	-	-	-	-	-
P.O. Occidentale	Massafra	Radiodiagnostica	AUSILIARIO SPECIALIZZATO	-	2	-	- 2	-	-	-	-	-	-
P.O. Occidentale	Massafra	Farmacia	DIRIGENTE FARMACISTA	-	-	-	-	-	-	-	-	-	-
P.O. Occidentale	Massafra	Farmacia	COADIUTORE AMM.VO	1	-	-	1	-	-	-	-	-	-
P.O. Occidentale	Massafra	Punto Primo Intervento	DIRIGENTE MEDICO	5	1	4	-	-	-	-	-	-	-
P.O. Occidentale	Massafra	Punto Primo Intervento	INF./OSTETRICA CORD.	1	-	-	1	-	-	-	-	-	-
P.O. Occidentale	Massafra	Punto Primo Intervento	INFERMIERI	12	10	-	2	-	-	-	-	-	-
P.O. Occidentale	Massafra	Punto Primo Intervento	OPERATORE TEC. SPEC.	4	1	-	3	-	-	-	-	-	-
P.O. Occidentale	Massafra	Punto Primo Intervento	OPERATORE TECNICO	-	1	-	- 1	-	-	-	-	-	-
P.O. Occidentale	Massafra	Punto Primo Intervento	AUSILIARIO SPECIALIZZATO	-	2	-	- 2	-	-	-	-	-	-
P.O. Occidentale	Massafra	Anestesia e Blocco Operatorio	DIRIGENTE MEDICO	2	-	-	2	-	-	-	-	-	-
P.O. Occidentale	Massafra	Anestesia e Blocco Operatorio	INF./OSTETRICA CORD.	1	-	-	1	-	-	-	-	-	-
P.O. Occidentale	Massafra	Anestesia e Blocco Operatorio	INFERMIERI	12	-	-	12	-	-	-	-	-	-
P.O. Occidentale	Mottola	Lungo degenza e Riabilitazione	DIRIGENTE MEDICO	8	7	-	1	-	-	-	-	-	-
P.O. Occidentale	Mottola	Lungo degenza e Riabilitazione	INF./OSTETRICA CORD.	2	2	-	-	-	-	-	-	-	-
P.O. Occidentale	Mottola	Lungo degenza e Riabilitazione	FISIOTERAPISTA CORD.	1	1	-	-	-	-	-	-	-	-
P.O. Occidentale	Mottola	Lungo degenza e Riabilitazione	FISIOTERAPISTA	12	12	-	-	-	-	-	-	-	-
P.O. Occidentale	Mottola	Lungo degenza e Riabilitazione	INFERMIERI	24	13	1	10	-	-	-	-	-	-
P.O. Occidentale	Mottola	Lungo degenza e Riabilitazione	LOGOPEDISTA	1	-	-	1	-	-	-	-	-	-
P.O. Occidentale	Mottola	Lungo degenza e Riabilitazione	AUSILIARIO SPECIALIZZATO	-	4	-	- 4	-	-	-	-	-	-
P.O. Occidentale	Mottola	Presidio Polispecialistico e DH	INF./OSTETRICA CORD.	1	1	-	-	-	-	-	-	-	-

ALLEGATO 2 ALLA DELIBERA N.897/2011

Presidio	Stabilimento	Reparto	Qualifica	D.O. approvate G.R.	Posti coperti tempo indeterm. al 12/10/2010 (L.R. 12/2010)	Posti coperti tempo determ. al 12/10/2010 (L.R. 12/2010)	Posti vacanti al 12/10/2010 (L.R. 12/2010)	Nuova D.O. ai sensi art. 11 c. 3 L.R.19/2010	Posti coperti tempo indeterm.	Posti coperti tempo deter. e/o altre forme di contratto	Posti vacanti	Costo teorico della nuova dotazione organica	Spesa posti coperti al 28/02/2011
P.O. Occidentale	Mottola	Presidio Polispecialistico e DH	INFERMIERI	10	10	-	-	-	-	-	-	-	-
Servizi	Territorio Mottola	Presidio Polispecialistico e DH	OSTETRICA	-	-	-	-	2	2	-	-	84.991,36	84.991,36
P.O. Occidentale	Mottola	Patologia Clinica	DIRETT. DIR. BIOLOGO	1	-	-	1	-	-	-	-	-	-
P.O. Occidentale	Mottola	Patologia Clinica	DIRIGENTE BIOLOGO	1	1	-	-	-	-	-	-	-	-
P.O. Occidentale	Mottola	Patologia Clinica	DIRIGENTE MEDICO	2	2	-	-	-	-	-	-	-	-
P.O. Occidentale	Mottola	Patologia Clinica	TECNICO DI LABORATORIO	4	4	-	-	-	-	-	-	-	-
P.O. Occidentale	Mottola	Radiodiagnostica	DIRIGENTE MEDICO	2	-	-	2	-	-	-	-	-	-
P.O. Occidentale	Mottola	Radiodiagnostica	TECNICO RX	5	3	-	2	-	-	-	-	-	-
P.O. Occidentale	Mottola	Punto Primo Intervento	DIRIGENTE MEDICO	5	2	1	2	-	-	-	-	-	-
P.O. Occidentale	Mottola	Punto Primo Intervento	INF./OSTETRICA CORD.	1	1	-	-	-	-	-	-	-	-
P.O. Occidentale	Mottola	Punto Primo Intervento	INFERMIERI	12	12	-	-	-	-	-	-	-	-
P.O. Occidentale	Mottola	Punto Primo Intervento	OPERATORE TEC. SPEC	3	4	-	1	-	-	-	-	-	-
P.O. Occidentale	Mottola	Punto Primo Intervento	OPERATORE TEC. SPEC. ESP.	-	2	-	2	-	-	-	-	-	-
Servizi	Territorio Massafra	Poliambulatori	DIRIGENTE MEDICO	-	-	-	-	5	1	4	-	477.030,00	477.030,00
Servizi	Territorio Massafra	Poliambulatori	INF./OSTETRICA CORD.	-	-	-	-	5	5	-	-	225.265,70	225.265,70
Servizi	Territorio Massafra	Poliambulatori	TECNICO DI LABORATORIO	-	-	-	-	3	3		-	127.487,04	127.487,04
Servizi	Territorio Massafra	Poliambulatori	TECNICO RX	-	-	-	-	4	4		-	169.982,72	169.982,72
Servizi	Territorio Massafra	Poliambulatori	INFERMIERI	-	-	-	-	35	35	-	-	1.487.348,80	1.487.348,80
Servizi	Territorio Massafra	Poliambulatori	OSTETRICA	-	-	-	-	2	2	-	-	84.991,36	84.991,36
Servizi	Territorio Massafra	Poliambulatori	OPERATORE TECNICO	-	-	-	-	3	3	-	-	108.269,34	108.269,34
Servizi	Territorio Massafra	Poliambulatori	AUSILIARIO SPECIALIZZATO	-	-	-	-	13	13	-	-	449.400,12	449.400,12
Servizi	Territorio Mottola	Poliambulatori	DIRIGENTE MEDICO	-	-	-	-	6	5	1	-	572.436,00	572.436,00
Servizi	Territorio Mottola	Poliambulatori	INF./OSTETRICA CORD.	-	-	-	-	3	3		-	135.159,42	135.159,42
Servizi	Territorio Mottola	Poliambulatori	TECNICO DI LABORATORIO	-	-	-	-	1	1		-	42.495,68	42.495,68
Servizi	Territorio Mottola	Poliambulatori	TECNICO RX	-	-	-	-	1	1		-	42.495,68	42.495,88
Servizi	Territorio Mottola	Poliambulatori	INFERMIERI	-	-	-	-	25	25		-	1.062.392,00	1.062.392,00
Servizi	Territorio Mottola	Poliambulatori	FISIOTERAPISTA CORD.	-	-	-	-	1	1		-	45.053,14	45.053,14
Servizi	Territorio Mottola	Poliambulatori	FISIOTERAPISTA	-	-	-	-	7	7		-	297.469,76	297.469,76
Servizi	Territorio Mottola	Poliambulatori	AUSILIARIO SPECIALIZZATO	-	-	-	-	5	5		-	172.846,20	172.846,20
		TOTALI COMPLESSIVI		4.974	4.161	353	456	4.727	4.170	330	227	254.364.230	242.969.795

Allegato 3 alla Delibera n. 897/2011

COPERTINA

DOTAZIONE ORGANICA

ASL Taranto

AZIENDA SANITARIA LOCALE TARANTO

Allegato 3 alla Delibera n. 897/2011

Presidio Ospedaliero : CENTRALE
Struttura: Direzione Medica

Qualifica	*D.O. approvata G.R.*	*Posti coperti tempo indeterm. al 12/10/2010 (L.R. 12/2010)*	*Posti coperti tempo determ. al 12/10/2010 (L.R. 12/2010)*	*Posti vacanti al 12/10/2010 (L.R. 12/2010)*	*Nuova D.O. ai sensi art. 11 c. 3 L.R.19/2010*	*Posti coperti tempo indeterm.*	*Posti coperti tempo deter. e/o altre forme di contratto*	*Posti vacanti*
DIRETT. DIR. MEDICO	1	1	-	-	1	1	-	-
DIRIGENTE MEDICO	6	4	2	-	4	4	-	-
DIRIGENTE INFER.CO	1	1	-	-	1	1	-	-
DIRIGENTE FISICO	3	1	2	-	4	1	2	1
ASSISTENTE AMM.VO	7	7	-	-	7	7	-	-
ASSISTENTE SOC. COORD.	1	1	-	-	1	1	-	-
ASSISTENTE SOCIALE	4	2	1	1	4	3	-	1
ASSISTENTE RELIGIOSO	5	5	-	-	5	5	-	-
ASSISTENTE SAN. CORD.	1	1	-	-	1	1	-	-
AUSILIARIO SPECIALIZZATO	70	4	-	66	12	4	-	8
COADIUTORE AMM.VO ESP.	2	2	-	-	2	2	-	-
COADIUTORE AMM.VO	6	6	-	-	6	6	-	-
COLLAB. PROF. ESP. (DAI)	3	-	-	3	-	-	-	-
COLLAB. AMM.VO	3	3	-	-	3	3	-	-
COLLAB. AMM.VO ESP.	5	3	-	2	3	3	-	-
EDUCATORE PROF.	1	-	-	1	1	-	-	1
INF./OSTETRICA CORD.	3	8	-	5	3	8	-	5
INFERMIERE	14	19	-	5	19	19	-	-
O.T.A.	1	1	-	-	1	1	-	-
OPERATORE TECNICO	5	-	-	5	-	-	-	-
PUERICULTRICE ESPERTA	3	3	-	-	3	3	-	-
TECNICO RX	2	-	-	2	2	-	-	2
	147	**72**	**5**	**70**	**83**	**73**	**2**	**8**

AZIENDA SANITARIA LOCALE TARANTO

Allegato 3 alla Delibera n. 897/2011

Presidio Ospedaliero : CENTRALE
Struttura: Direzione Amministrativa

Qualifica	*D.O. approvata G.R.*	*Posti coperti tempo indeterm. al 12/10/2010 (L.R. 12/2010)*	*Posti coperti tempo determ. al 12/10/2010 (L.R. 12/2010)*	*Posti vacanti al 12/10/2010 (L.R. 12/2010)*	*Nuova D.O. ai sensi art. 11 c. 3 L.R.19/2010*	*Posti coperti tempo indeterm.*	*Posti coperti tempo deter. e/o altre forme di contratto*	*Posti vacanti*
DIRETT. DIR. AMM.VO	1	1	-	-	1	1	-	-
DIRIGENTE AMM.VO	2	-	-	2	-	-	-	-
ASSISTENTE AMM.VO	7	15	-	- 8	15	15	-	-
ASSISTENTE TECNICO	3	1	-	2	1	1	-	-
AUSILIARIO SPECIALIZZATO	6	4	-	2	4	4	-	-
COADIUTORE AMM.VO ESP.	1	4	-	- 3	4	4	-	-
COADIUTORE AMM.VO	2	2	-	-	2	2	-	-
COLLAB. AMM.VO	15	7	-	8	9	7	-	2
COLLAB. AMM.VO ESP.	5	4	-	1	4	4	-	-
COMMESSO	1	2	-	- 1	2	2	-	-
INFERMIERE	-	3	-	- 3	3	3	-	-
OPERATORE TECNICO	14	9	-	5	9	9	-	-
OPERATORE TEC. SPEC.	10	7	-	3	7	7	-	-
OPERATORE TEC. SPEC. ESP.	3	-	-	3	-	-	-	-
	70	**59**	**0**	**11**	**61**	**59**	**0**	**2**

AZIENDA SANITARIA LOCALE TARANTO

Allegato 3 alla Delibera n. 897/2011

Presidio Ospedaliero : CENTRALE MOSCATI
Struttura: Cardiologia

Qualifica	D.O. approvata G.R.	Posti coperti tempo indeterm. al 12/10/2010 (L.R. 12/2010)	Posti coperti tempo determ. al 12/10/2010 (L.R. 12/2010)	Posti vacanti al 12/10/2010 (L.R. 12/2010)	Nuova D.O. ai sensi art. 11 c. 3 L.R.19/2010	Posti coperti tempo indeterm.	Posti coperti tempo deter. e/o altre forme di contratto	Posti vacanti
DIRIGENTE MEDICO	9	9	1	- 1	9	9	-	-
DIRETT. DIR. MEDICO	1	1	-	-	1	1	-	-
INF./OSTETRICA CORD.	1	1	-	-	1	1	-	-
INFERMIERE	18	16	2	-	18	16	2	-
	29	27	3	-1	29	27	2	0

AZIENDA SANITARIA LOCALE TARANTO

Allegato 3 alla Delibera n. 897/2011

Presidio Ospedaliero : CENTRALE MOSCATI
Struttura: Malattie Infettive

Qualifica	*D.O. approvata G.R.*	*Posti coperti tempo indeterm. al 12/10/2010 (L.R. 12/2010)*	*Posti coperti tempo determ. al 12/10/2010 (L.R. 12/2010)*	*Posti vacanti al 12/10/2010 (L.R. 12/2010)*	*Nuova D.O. ai sensi art. 11 c. 3 L.R.19/2010*	*Posti coperti tempo indeterm.*	*Posti coperti tempo deter. e/o altre forme di contratto*	*Posti vacanti*
AUSILIARIO SPECIALIZZATO	-	1	-	- 1	1	1	-	-
DIRIGENTE MEDICO	8	8	1	- 1	8	8	-	-
DIRETT. DIR. MEDICO	1	1	-	-	1	1	-	-
INF./OSTETRICA CORD.	2	2	-	-	2	2	-	-
INFERMIERE	18	17	1	-	18	17	1	-
O.S.S.	2	2	-	-	2	2	-	-
	31	**31**	**2**	**-2**	**32**	**31**	**1**	**0**

AZIENDA SANITARIA LOCALE TARANTO

Allegato 3 alla Delibera n. 897/2011

Presidio Ospedaliero : CENTRALE MOSCATI
Struttura: Oftamologia

Qualifica	D.O. approvata G.R.	Posti coperti tempo indeterm. al 12/10/2010 (L.R. 12/2010)	Posti coperti tempo determ. al 12/10/2010 (L.R. 12/2010)	Posti vacanti al 12/10/2010 (L.R. 12/2010)	Nuova D.O. ai sensi art. 11 c. 3 L.R.19/2010	Posti coperti tempo indeterm.	Posti coperti tempo deter. e/o altre forme di contratto	Posti vacanti
DIRIGENTE MEDICO	9	6	3	-	9	6	2	1
DIRETT. DIR. MEDICO	1	1	-	-	1	1	-	-
INFERMIERE	15	15	1	- 1	15	15	-	-
INF./OSTETRICA CORD.	1	-	-	1	1	-	-	1
ORTOTTISTA	2	2	-	-	2	2	-	-
	28	24	4	0	28	24	2	2

AZIENDA SANITARIA LOCALE TARANTO

Allegato 3 alla Delibera n. 897/2011

Presidio Ospedaliero : CENTRALE MOSCATI
Struttura: Oncologia

Qualifica	*D.O. approvata G.R.*	*Posti coperti tempo indeterm. al 12/10/2010 (L.R. 12/2010)*	*Posti coperti tempo determ. al 12/10/2010 (L.R. 12/2010)*	*Posti vacanti al 12/10/2010 (L.R. 12/2010)*	*Nuova D.O. ai sensi art. 11 c. 3 L.R.19/2010*	*Posti coperti tempo indeterm.*	*Posti coperti tempo deter. e/o altre forme di contratto*	*Posti vacanti*
DIRIGENTE MEDICO	9	9	1	- 1	9	9	1	- 1
DIRETT. DIR. MEDICO	1	1	-	-	1	1	-	-
INF./OSTETRICA CORD.	1	1	-	-	1	1	-	-
INFERMIERE	16	16	4	- 4	16	16	-	-
O.S.S.	2	-	1	1	2	-	1	1
O.T.A.	1	1	-	-	1	1	-	-
	30	**28**	**6**	**-4**	**30**	**28**	**2**	**0**

AZIENDA SANITARIA LOCALE TARANTO

Allegato 3 alla Delibera n. 897/2011

Presidio Ospedaliero : CENTRALE MOSCATI
Struttura: Otorino

Qualifica	*D.O. approvata G.R.*	*Posti coperti tempo indeterm. al 12/10/2010 (L.R. 12/2010)*	*Posti coperti tempo determ. al 12/10/2010 (L.R. 12/2010)*	*Posti vacanti al 12/10/2010 (L.R. 12/2010)*	*Nuova D.O. ai sensi art. 11 c. 3 L.R.19/2010*	*Posti coperti tempo indeterm.*	*Posti coperti tempo deter. e/o altre forme di contratto*	*Posti vacanti*
AUDIOMETRISTA	4	4	-	-	4	4	-	-
DIRIGENTE MEDICO	9	7	-	2	9	8	-	1
DIRETT. DIR. MEDICO	1	1	-	-	1	1	-	-
INF./OSTETRICA CORD.	2	1	-	1	2	1	-	1
INFERMIERE	16	15	4	3	16	15	1	-
LOGOPEDISTA	2	2	-	-	2	2	-	-
	34	**30**	**4**	**0**	**34**	**31**	**1**	**2**

AZIENDA SANITARIA LOCALE TARANTO

Allegato 3 alla Delibera n. 897/2011

Presidio Ospedaliero : CENTRALE MOSCATI
Struttura: Punto Primo Intervento

Qualifica	*D.O. approvata G.R.*	*Posti coperti tempo indeterm. al 12/10/2010 (L.R. 12/2010)*	*Posti coperti tempo determ. al 12/10/2010 (L.R. 12/2010)*	*Posti vacanti al 12/10/2010 (L.R. 12/2010)*	*Nuova D.O. ai sensi art. 11 c. 3 L.R.19/2010*	*Posti coperti tempo indeterm.*	*Posti coperti tempo deter. e/o altre forme di contratto*	*Posti vacanti*
ASSISTENTE AMM.VO	-	1	-	- 1	1	1	-	-
AUSILIARIO SPECIALIZZATO	-	3	-	- 3	3	3	-	-
DIRIGENTE MEDICO	6	3	3	-	6	3	3	-
INF./OSTETRICA CORD.	1	1	-	-	1	1	-	-
INFERMIERE	14	14	1	- 1	15	14	1	-
O.S.S.	4	4	-	-	4	4	-	-
OPERATORE TECNICO	1	1	-	-	1	1	-	-
OPERATORE TEC. SPEC.	10	3	-	7	3	3	-	-
OPERATORE TEC. SPEC. ESP.	5	5	-	-	5	5	-	-
	41	**35**	**4**	**2**	**39**	**35**	**4**	**0**

AZIENDA SANITARIA LOCALE TARANTO

Allegato 3 alla Delibera n. 897/2011

Presidio Ospedaliero : CENTRALE MOSCATI
Struttura: Radioterapia

Qualifica	*D.O. approvata G.R.*	*Posti coperti tempo indeterm. al 12/10/2010 (L.R. 12/2010)*	*Posti coperti tempo determ. al 12/10/2010 (L.R. 12/2010)*	*Posti vacanti al 12/10/2010 (L.R. 12/2010)*	*Nuova D.O. al sensi art. 11 c. 3 L.R.19/2010*	*Posti coperti tempo indeterm.*	*Posti coperti tempo deter. e/o altre forme di contratto*	*Posti vacanti*
DIRIGENTE MEDICO	5	5	1	- 1	8	5	1	2
DIRETT. DIR. MEDICO	1	1	-	-	1	1	-	-
INF./OSTETRICA CORD.	1	-	-	1	1	-	-	1
INFERMIERE	5	5	-	-	5	5	-	-
TECNICO RX	13	13	-	-	17	13	2	2
TECNICO SAN. CORD.	1	1	-	-	1	1	-	-
	26	**25**	**1**	**0**	**33**	**25**	**3**	**5**

AZIENDA SANITARIA LOCALE TARANTO

Allegato 3 alla Delibera n. 897/2011

Presidio Ospedaliero : CENTRALE
Struttura: Allergologia

Qualifica	*D.O. approvata G.R.*	*Posti coperti tempo indeterm. al 12/10/2010 (L.R. 12/2010)*	*Posti coperti tempo determ. al 12/10/2010 (L.R. 12/2010)*	*Posti vacanti al 12/10/2010 (L.R. 12/2010)*	*Nuova D.O. ai sensi art. 11 c. 3 L.R.19/2010*	*Posti coperti tempo indeterm.*	*Posti coperti tempo deter. e/o altre forme di contratto*	*Posti vacanti*
DIRIGENTE BIOLOGO	-	1	-	- 1	2	1	-	1
DIRIGENTE MEDICO	-	3	-	- 3	4	3	-	1
DIRETT. DIR. MEDICO	-	1	-	- 1	1	1	-	-
INFERMIERE	-	2	-	- 2	2	2	-	-
TECNICO DI LABORATORIO	1	1	-	-	1	1	-	-
	1	8	0	-7	10	8	0	2

AZIENDA SANITARIA LOCALE TARANTO

Allegato 3 alla Delibera n. 897/2011

Presidio Ospedaliero : CENTRALE
Struttura: Anatomia Patologica

Qualifica	*D.O. approvata G.R.*	*Posti coperti tempo indeterm. al 12/10/2010 (L.R. 12/2010)*	*Posti coperti tempo determ. al 12/10/2010 (L.R. 12/2010)*	*Posti vacanti al 12/10/2010 (L.R. 12/2010)*	*Nuova D.O. ai sensi art. 11 c. 3 L.R.19/2010*	*Posti coperti tempo indeterm.*	*Posti coperti tempo deter. e/o altre forme di contratto*	*Posti vacanti*
ASSISTENTE AMM.VO	1	2	-	- 1	2	2	-	-
COADIUTORE AMM.VO ESP.	1	1	-	-	1	1	-	-
DIRIGENTE BIOLOGO	1	1	-	-	1	1	-	-
DIRIGENTE MEDICO	5	3	2	-	5	5	2	- 2
DIRETT. DIR. MEDICO	1	-	-	1	1	-	-	1
TECNICO DI LABORATORIO	10	9	1	-	10	9	1	-
	19	**16**	**3**	**0**	**20**	**18**	**3**	**-1**

AZIENDA SANITARIA LOCALE TARANTO

Allegato 3 alla Delibera n. 897/2011

Presidio Ospedaliero : CENTRALE
Struttura: Anestesia e Rianimazione

Qualifica	D.O. approvata G.R.	Posti coperti tempo indeterm. al 12/10/2010 (L.R. 12/2010)	Posti coperti tempo determ. al 12/10/2010 (L.R. 12/2010)	Posti vacanti al 12/10/2010 (L.R. 12/2010)	Nuova D.O. ai sensi art. 11 c. 3 L.R.19/2010	Posti coperti tempo indeterm.	Posti coperti tempo deter. e/o altre forme di contratto	Posti vacanti
DIRIGENTE MEDICO	30	32	-	- 2	38	33	1	4
DIRETT. DIR. MEDICO	1	-	-	1	1	-	-	1
AUSILIARIO SPECIALIZZATO	-	1	-	- 1	1	1	-	-
INF./OSTETRICA COORD.	5	5	-	-	5	5	-	-
INFERMIERE	62	62	7	- 7	65	62	3	-
O.S.S.	2	2	-	-	2	2	-	-
O.T.A.	2	1	-	1	2	1	-	1
	102	**103**	**7**	**-8**	**114**	**104**	**4**	**6**

AZIENDA SANITARIA LOCALE TARANTO

Allegato 3 alla Delibera n. 897/2011

Presidio Ospedaliero : CENTRALE
Struttura: Blocco Operatorio

Qualifica	*D.O. approvata G.R.*	*Posti coperti tempo indeterm. al 12/10/2010 (L.R. 12/2010)*	*Posti coperti tempo determ. al 12/10/2010 (L.R. 12/2010)*	*Posti vacanti al 12/10/2010 (L.R. 12/2010)*	*Nuova D.O. ai sensi art. 11 c. 3 L.R.19/2010*	*Posti coperti tempo indeterm.*	*Posti coperti tempo deter. e/o altre forme di contratto*	*Posti vacanti*
INF./OSTETRICA CORD.	5	5	-	-	5	5	-	-
INFERMIERE	34	34	2	- 2	36	34	2	-
OPERATORE TECNICO	-	-	-	-	-	-	-	-
	39	**39**	**2**	**-2**	**41**	**39**	**2**	**0**

AZIENDA SANITARIA LOCALE TARANTO

Allegato 3 alla Delibera n. 897/2011

Presidio Ospedaliero : CENTRALE
Struttura: Cardiologia

Qualifica	*D.O. approvata G.R.*	*Posti coperti tempo indeterm. al 12/10/2010 (L.R. 12/2010)*	*Posti coperti tempo determ. al 12/10/2010 (L.R. 12/2010)*	*Posti vacanti al 12/10/2010 (L.R. 12/2010)*	*Nuova D.O. ai sensi art. 11 c. 3 L.R.19/2010*	*Posti coperti tempo indeterm.*	*Posti coperti tempo deter. e/o altre forme di contratto*	*Posti vacanti*
DIRIGENTE MEDICO	16	10	5	1	18	10	5	3
DIRETT. DIR. MEDICO	1	-	-	1	1	-	-	1
FISIOTERAPISTA	4	2	-	2	4	2	-	2
INF./OSTETRICA CORD.	2	1	-	1	2	1	-	1
INFERMIERE	36	34	4	- 2	38	34	4	-
TEC. FISIOCARDIOLOGIA	-	2	-	- 2	2	2	-	-
	59	**49**	**9**	**1**	**65**	**49**	**9**	**7**

AZIENDA SANITARIA LOCALE TARANTO

Allegato 3 alla Delibera n. 897/2011

Presidio Ospedaliero : CENTRALE
Struttura: Chirurgia

Qualifica	*D.O. approvata G.R.*	*Posti coperti tempo indeterm. al 12/10/2010 (L.R. 12/2010)*	*Posti coperti tempo determ. al 12/10/2010 (L.R. 12/2010)*	*Posti vacanti al 12/10/2010 (L.R. 12/2010)*	*Nuova D.O. ai sensi art. 11 c. 3 L.R.19/2010*	*Posti coperti tempo indeterm.*	*Posti coperti tempo deter. e/o altre forme di contratto*	*Posti vacanti*
DIRIGENTE MEDICO	16	13	1	2	16	13	1	2
DIRETT DIR MEDICO	1	1	-	-	1	1	-	-
INF./OSTETRICA CORD	4	4	-	-	4	4	-	-
INFERMIERE	32	32	11	- 11	38	32	11	- 5
O.S.S.	2	2	-	-	2	2	-	-
	55	**52**	**12**	**-9**	**61**	**52**	**12**	**-3**

AZIENDA SANITARIA LOCALE TARANTO

Allegato 3 alla Delibera n. 897/2011

Presidio Ospedaliero : CENTRALE
Struttura: Chirurgia d'Urgenza

Qualifica	*D.O. approvata G.R.*	*Posti coperti tempo indeterm. al 12/10/2010 (L.R. 12/2010)*	*Posti coperti tempo determ. al 12/10/2010 (L.R. 12/2010)*	*Posti vacanti al 12/10/2010 (L.R. 12/2010)*	*Nuova D.O. ai sensi art. 11 c. 3 L.R.19/2010*	*Posti coperti tempo Indeterm.*	*Posti coperti tempo deter. e/o altre forme di contratto*	*Posti vacanti*
AUSILIARIO SPECIALIZZATO	-	-	-	-	-	-	-	-
DIRIGENTE MEDICO	18	12	1	5	25	15	6	4
DIRETT. DIR. MEDICO	1	1	-	-	1	1	-	-
INF./OSTETRICA CORD.	2	2	-	-	2	2	-	-
INFERMIERE	20	25	4	- 9	29	25	4	-
O.S.S.	3	3	-	-	3	3	-	-
O.T.A.	1	1	-	-	1	1	-	-
	45	**44**	**5**	**-4**	**61**	**47**	**10**	**4**

AZIENDA SANITARIA LOCALE TARANTO

Allegato 3 alla Delibera n. 897/2011

Presidio Ospedaliero : CENTRALE
Struttura: Chirurgia Vascolare

Qualifica	*D.O. approvata G.R.*	*Posti coperti tempo indeterm. al 12/10/2010 (L.R. 12/2010)*	*Posti coperti tempo determ. al 12/10/2010 (L.R. 12/2010)*	*Posti vacanti al 12/10/2010 (L.R. 12/2010)*	*Nuova D.O. ai sensi art. 11 c. 3 L.R.19/2010*	*Posti coperti tempo indeterm.*	*Posti coperti tempo deter. e/o altre forme di contratto*	*Posti vacanti*
DIRIGENTE MEDICO	7	7	-	-	7	7	-	-
DIRETT. DIR. MEDICO	1	1	-	-	1	1	-	-
INF./OSTETRICA CORD.	2	2	-	-	2	2	-	-
INFERMIERE	15	12	3	-	15	12	3	-
	25	**22**	**3**	**0**	**25**	**22**	**3**	**0**

AZIENDA SANITARIA LOCALE TARANTO

Allegato 3 alla Delibera n. 897/2011

Presidio Ospedaliero : CENTRALE
Struttura: Dermatologia

Qualifica	*D.O. approvata G.R.*	*Posti coperti tempo indeterm. al 12/10/2010 (L.R. 12/2010)*	*Posti coperti tempo determ. al 12/10/2010 (L.R. 12/2010)*	*Posti vacanti al 12/10/2010 (L.R. 12/2010)*	*Nuova D.O. ai sensi art. 11 c. 3 L.R.19/2010*	*Posti coperti tempo indeterm.*	*Posti coperti tempo deter. e/o altre forme di contratto*	*Posti vacanti*
DIRIGENTE MEDICO	5	3	-	2	3	3	-	-
DIRETT. DIR. MEDICO	1	-	-	1	-	-	-	-
INF./OSTETRICA CORD.	1	-	-	1	1	-	-	1
INFERMIERE	6	4	2	-	6	4	2	-
	13	**7**	**2**	**4**	**10**	**7**	**2**	**1**

AZIENDA SANITARIA LOCALE TARANTO

Allegato 3 alla Delibera n. 897/2011

Presidio Ospedaliero : CENTRALE
Struttura: Diabetologia

Qualifica	*D.O. approvata G.R.*	*Posti coperti tempo indeterm. al 12/10/2010 (L.R. 12/2010)*	*Posti coperti tempo determ. al 12/10/2010 (L.R. 12/2010)*	*Posti vacanti al 12/10/2010 (L.R. 12/2010)*	*Nuova D.O. ai sensi art. 11 c. 3 L.R.19/2010*	*Posti coperti tempo indeterm.*	*Posti coperti tempo deter. e/o altre forme di contratto*	*Posti vacanti*
DIRIGENTE MEDICO	1	1	-	-	1	1	-	-
DIETISTA	3	2	-	1	2	2	-	-
INF./OSTETRICA CORD.	1	-	-	1	1	-	-	1
INFERMIERE	2	-	2	-	2	-	2	-
	7	3	2	2	6	3	2	1

AZIENDA SANITARIA LOCALE TARANTO

Allegato 3 alla Delibera n. 897/2011

Presidio Ospedaliero : CENTRALE
Struttura: Dietetica

Qualifica	*D.O. approvata G.R.*	*Posti coperti tempo indeterm. al 12/10/2010 (L.R. 12/2010)*	*Posti coperti tempo determ. al 12/10/2010 (L.R. 12/2010)*	*Posti vacanti al 12/10/2010 (L.R. 12/2010)*	*Nuova D.O. al sensi art. 11 c. 3 L.R.19/2010*	*Posti coperti tempo indeterm.*	*Posti coperti tempo deter. e/o altre forme di contratto*	*Posti vacanti*
DIRIGENTE MEDICO	1	1	-	-	1	1	-	-
DIETISTA CORD.	1	1	-	-	1	1	-	-
DIETISTA	4	2	-	2	2	2	-	-
INFERMIERE	2	-	2	-	2	-	2	-
	8	**4**	**2**	**2**	**6**	**4**	**2**	**0**

AZIENDA SANITARIA LOCALE TARANTO

Allegato 3 alla Delibera n. 897/2011

Presidio Ospedaliero : CENTRALE
Struttura: Ematologia

Qualifica	D.O. approvata G.R.	Posti coperti tempo indeterm. al 12/10/2010 (L.R. 12/2010)	Posti coperti tempo determ. al 12/10/2010 (L.R. 12/2010)	Posti vacanti al 12/10/2010 (L.R. 12/2010)	Nuova D.O. ai sensi art. 11 c. 3 L.R.19/2010	Posti coperti tempo indeterm.	Posti coperti tempo deter. e/o altre forme di contratto	Posti vacanti
DIRETT. DIR. MEDICO	1	1	-	-	1	1	-	-
DIRIGENTE MEDICO	11	9	2	-	11	9	2	-
DIRIGENTE BIOLOGO	3	3	-	-	3	3	-	-
DIRIGENTE PSICOLOGO	-	1	-	- 1	-	1	-	- 1
INF./OSTETRICA CORD.	3	3	-	-	3	3	-	-
O.S.S.	1	1	-	-	1	1	-	-
TECNICO DI LABORATORIO	1	1	-	-	1	1	-	-
INFERMIERE	20	25	1	- 6	26	25	1	-
	40	**44**	**3**	**-7**	**46**	**44**	**3**	**-1**

AZIENDA SANITARIA LOCALE TARANTO

Allegato 3 alla Delibera n. 897/2011

Presidio Ospedaliero : CENTRALE
Struttura: Endocrinologia

Qualifica	*D.O. approvata G.R.*	*Posti coperti tempo indeterm. al 12/10/2010 (L.R. 12/2010)*	*Posti coperti tempo determ. al 12/10/2010 (L.R. 12/2010)*	*Posti vacanti al 12/10/2010 (L.R. 12/2010)*	*Nuova D.O. ai sensi art. 11 c. 3 L.R.19/2010*	*Posti coperti tempo indeterm.*	*Posti coperti tempo deter. e/o altre forme di contratto*	*Posti vacanti*
DIRETT. DIR. MEDICO	1	1	-	-	1	1	-	-
DIRIGENTE MEDICO	5	4	1	-	5	4	1	-
INF./OSTETRICA COORD.	1	1	-	-	1	1	-	-
INFERMIERE	12	14	2	- 4	16	14	2	-
O.S.S.	1	1	-	-	1	1	-	-
	20	**21**	**3**	**-4**	**24**	**21**	**3**	**0**

AZIENDA SANITARIA LOCALE TARANTO

Allegato 3 alla Delibera n. 897/2011

Presidio Ospedaliero : CENTRALE
Struttura: Farmacia

Qualifica	*D.O. approvate G.R.*	*Posti coperti tempo indeterm. al 12/10/2010 (L.R. 12/2010)*	*Posti coperti tempo determ. al 12/10/2010 (L.R. 12/2010)*	*Posti vacanti al 12/10/2010 (L.R. 12/2010)*	*Nuova D.O. ai sensi art. 11 c. 3 L.R.19/2010*	*Posti coperti tempo indeterm.*	*Posti coperti tempo deter. e/o altre forme di contratto*	*Posti vacanti*
DIRETT. DIR. FARMACISTA	1	1	-	-	1	1	-	-
DIRIGENTE FARMACISTA	4	2	2	-	4	2	2	-
COLLAB. AMM.VO	1	1	-	-	1	1	-	-
AUSILIARIO SPECIALIZZATO	-	2	-	- 2	2	2	-	-
INFERMIERE	1	2	1	- 2	2	2	-	-
OPERATORE TECNICO	1	1	-	-	1	1	-	-
	8	**9**	**3**	**-4**	**11**	**9**	**2**	**0**

AZIENDA SANITARIA LOCALE TARANTO

Allegato 3 alla Delibera n. 897/2011

Presidio Ospedaliero : CENTRALE
Struttura: Gastroenterologia

Qualifica	*D.O. approvata G.R.*	*Posti coperti tempo indeterm. al 12/10/2010 (L.R. 12/2010)*	*Posti coperti tempo determ. al 12/10/2010 (L.R. 12/2010)*	*Posti vacanti al 12/10/2010 (L.R. 12/2010)*	*Nuova D.O. ai sensi art. 11 c. 3 L.R.19/2010*	*Posti coperti tempo indeterm.*	*Posti coperti tempo deter. e/o altre forme di contratto*	*Posti vacanti*
DIRETT. DIR. MEDICO	1	1	-	-	1	1	-	-
DIRIGENTE MEDICO	2	2	-	-	2	2	-	-
INF./OSTETRICA CORD.	-	1	-	- 1	1	1	-	-
INFERMIERE	7	5	1	1	6	5	1	-
	10	**9**	**1**	**0**	**10**	**9**	**1**	**0**

AZIENDA SANITARIA LOCALE TARANTO

Allegato 3 alla Delibera n. 897/2011

Presidio Ospedaliero : CENTRALE
Struttura: Medicina Trasfusionale

Qualifica	*D.O. approvata G.R.*	*Posti coperti tempo indeterm. al 12/10/2010 (L.R. 12/2010)*	*Posti coperti tempo determ. al 12/10/2010 (L.R. 12/2010)*	*Posti vacanti al 12/10/2010 (L.R. 12/2010)*	*Nuova D.O. ai sensi art. 11 c. 3 L.R.19/2010*	*Posti coperti tempo indeterm.*	*Posti coperti tempo deter. e/o altre forme di contratto*	*Posti vacanti*
DIRETT. DIR. MEDICO	1	1	-	-	1	1	-	-
DIRIGENTE MEDICO	8	7	-	1	8	7	-	1
DIRIGENTE BIOLOGO	1	1	-	-	1	1	-	-
INF./OSTETRICA CORD.	1	-	-	1	1	-	-	1
INFERMIERE	8	9	-	- 1	9	9	-	-
TECNICO SAN. CORD.	-	1	-	- 1	-	1	-	- 1
TECNICO DI LABORATORIO	10	9	-	1	10	9	1	-
AUSILIARIO SPECIALIZZATO	-	1	-	- 1	1	1	-	-
	29	**29**	**0**	**0**	**31**	**29**	**1**	**1**

AZIENDA SANITARIA LOCALE TARANTO

Allegato 3 alla Delibera n. 897/2011

Presidio Ospedaliero : CENTRALE
Struttura: Medicina

Qualifica	*D.O. approvata G.R.*	*Posti coperti tempo indeterm. al 12/10/2010 (L.R. 12/2010)*	*Posti coperti tempo determ. al 12/10/2010 (L.R. 12/2010)*	*Posti vacanti al 12/10/2010 (L.R. 12/2010)*	*Nuova D.O. ai sensi art. 11 c. 3 L.R.19/2010*	*Posti coperti tempo indeterm.*	*Posti coperti tempo deter. e/o altre forme di contratto*	*Posti vacanti*
DIRETT. DIR. MEDICO	1	1	-	-	1	1	-	-
DIRIGENTE MEDICO	10	11	-	- 1	13	13	-	-
INF./OSTETRICA CORD.	2	2	-	-	2	2	-	-
INFERMIERE	32	30	10	- 8	34	30	10	- 6
O.S.S.	3	3	1	- 1	3	3	1	- 1
	48	**47**	**11**	**-10**	**53**	**49**	**11**	**-7**

AZIENDA SANITARIA LOCALE TARANTO

Allegato 3 alla Delibera n. 897/2011

Presidio Ospedaliero : CENTRALE
Struttura: Medicina Legale

Qualifica	*D.O. approvata G.R.*	*Posti coperti tempo indeterm. al 12/10/2010 (L.R. 12/2010)*	*Posti coperti tempo determ. al 12/10/2010 (L.R. 12/2010)*	*Posti vacanti al 12/10/2010 (L.R. 12/2010)*	*Nuova D.O. ai sensi art. 11 c. 3 L.R.19/2010*	*Posti coperti tempo indeterm.*	*Posti coperti tempo deter. e/o altre forme di contratto*	*Posti vacanti*
DIRETT. DIR. MEDICO	1	1	-	-	1	1	-	-
DIRIGENTE MEDICO	2	2	-	-	2	2	-	-
INFERMIERE	1	2	-	- 1	2	2	-	-
AUSILIARIO SPECIALIZZATO	-	2	-	- 2	2	2	-	-
	4	7	0	-3	7	7	0	0

AZIENDA SANITARIA LOCALE TARANTO

Allegato 3 alla Delibera n. 897/2011

Presidio Ospedaliero : CENTRALE
Struttura: Medicina Nucleare

Qualifica	*D.O. approvata G.R.*	*Posti coperti tempo indeterm. al 12/10/2010 (L.R. 12/2010)*	*Posti coperti tempo determ. al 12/10/2010 (L.R. 12/2010)*	*Posti vacanti al 12/10/2010 (L.R. 12/2010)*	*Nuova D.O. ai sensi art. 11 c. 3 L.R.19/2010*	*Posti coperti tempo indeterm.*	*Posti coperti tempo deter. e/o altre forme di contratto*	*Posti vacanti*
DIRETT. DIR. MEDICO	1	1	-	-	1	1	-	-
DIRIGENTE MEDICO	3	5	-	- 2	3	5	-	- 2
INFERMIERE	2	3	-	- 1	3	3	-	-
TECNICO SAN. CORD.	1	1	-	-	1	1	-	-
TECNICO RX	8	3	2	3	8	3	2	3
COADIUTORE AMM.VO	-	1	-	- 1	-	1	-	- 1
AUSILIARIO SPECIALIZZATO	-	1	-	- 1	1	1	-	-
	15	15	2	-2	17	15	2	0

AZIENDA SANITARIA LOCALE TARANTO

Allegato 3 alla Delibera n. 897/2011

Presidio Ospedaliero : CENTRALE
Struttura: Nefrologia

Qualifica	*D.O. approvata G.R.*	*Posti coperti tempo indeterm. al 12/10/2010 (L.R. 12/2010)*	*Posti coperti tempo determ. al 12/10/2010 (L.R. 12/2010)*	*Posti vacanti al 12/10/2010 (L.R. 12/2010)*	*Nuova D.O. ai sensi art. 11 c. 3 L.R.19/2010*	*Posti coperti tempo indeterm.*	*Posti coperti tempo deter. e/o altre forme di contratto*	*Posti vacanti*
DIRETT. DIR. MEDICO	1	1	-	-	1	1	-	-
DIRIGENTE MEDICO	9	9	-	-	9	9	-	-
DIRIGENTE BIOLOGO	1	2	-	- 1	1	2	-	- 1
INF./OSTETRICA CORD.	2	4	-	- 2	2	4	-	- 2
INFERMIERE	40	38	2	-	39	38	1	-
TECNICO DI LABORATORIO	2	2	-	-	2	2	-	-
OPERATORE TECNICO	-	1	-	- 1	1	1	-	-
	55	**57**	**2**	**-4**	**55**	**57**	**1**	**-3**

AZIENDA SANITARIA LOCALE TARANTO

Allegato 3 alla Delibera n. 897/2011

Presidio Ospedaliero : CENTRALE
Struttura: Neonatologia

Qualifica	*D.O. approvata G.R.*	*Posti coperti tempo indeterm. al 12/10/2010 (L.R. 12/2010)*	*Posti coperti tempo determ. al 12/10/2010 (L.R. 12/2010)*	*Posti vacanti al 12/10/2010 (L.R. 12/2010)*	*Nuova D.O. ai sensi art. 11 c. 3 L.R.19/2010*	*Posti coperti tempo indeterm.*	*Posti coperti tempo deter. e/o altre forme di contratto*	*Posti vacanti*
DIRIGENTE MEDICO	6	3	2	1	6	3	-	3
INF./OSTETRICA CORD.	2	2	-	-	2	2	-	-
INFERMIERE	9	9	2	- 2	11	9	2	-
O.S.S.	1	1	-	-	1	1	-	-
PUERICULTRICE ESPERTA	7	5	2	-	10	9	-	1
	25	**20**	**6**	**-1**	**30**	**24**	**2**	**4**

AZIENDA SANITARIA LOCALE TARANTO

Allegato 3 alla Delibera n. 897/2011

Presidio Ospedaliero : CENTRALE
Struttura: Neurochirurgia

Qualifica	*D.O. approvata G.R.*	*Posti coperti tempo indeterm. al 12/10/2010 (L.R. 12/2010)*	*Posti coperti tempo determ. al 12/10/2010 (L.R. 12/2010)*	*Posti vacanti al 12/10/2010 (L.R. 12/2010)*	*Nuova D.O. ai sensi art. 11 c. 3 L.R.19/2010*	*Posti coperti tempo indeterm.*	*Posti coperti tempo deter. e/o altre forme di contratto*	*Posti vacanti*
DIRETT. DIR. MEDICO	1	1	-	-	1	1	-	-
DIRIGENTE MEDICO	8	7	1	-	8	7	-	1
INF./OSTETRICA CORD.	2	2	-	-	2	2	-	-
INFERMIERE	18	15	3	-	18	15	3	-
O.S.S.	2	1	1	-	2	1	1	-
O.T.A.	1	1	-	-	1	1	-	-
	32	**27**	**5**	**0**	**32**	**27**	**4**	**1**

AZIENDA SANITARIA LOCALE TARANTO

Allegato 3 alla Delibera n. 897/2011

Presidio Ospedaliero : CENTRALE
Struttura: Neurologia

Qualifica	*D.O. approvata G.R.*	*Posti coperti tempo indeterm. al 12/10/2010 (L.R. 12/2010)*	*Posti coperti tempo determ. al 12/10/2010 (L.R. 12/2010)*	*Posti vacanti al 12/10/2010 (L.R. 12/2010)*	*Nuova D.O. ai sensi art. 11 c. 3 L.R.19/2010*	*Posti coperti tempo indeterm.*	*Posti coperti tempo deter. e/o altre forme di contratto*	*Posti vacanti*
DIRETT. DIR. MEDICO	1	1	-	-	1	1	-	-
DIRIGENTE MEDICO	10	7	3	-	10	7	3	-
INF./OSTETRICA CORD	1	-	-	1	1	-	-	1
INFERMIERE	20	12	19	- 11	20	12	8	-
TEC. NEUROFISIOPAT.	6	5	5	- 4	6	5	-	1
AUSILIARIO SPECIALIZZATO	-	1	-	- 1	1	1	-	-
	38	**26**	**27**	**-15**	**39**	**26**	**11**	**2**

AZIENDA SANITARIA LOCALE TARANTO

Allegato 3 alla Delibera n. 897/2011

Presidio Ospedaliero : CENTRALE
Struttura: Neuroradiologia

Qualifica	*D.O. approvata G.R.*	*Posti coperti tempo indeterm. al 12/10/2010 (L.R. 12/2010)*	*Posti coperti tempo determ. al 12/10/2010 (L.R. 12/2010)*	*Posti vacanti al 12/10/2010 (L.R. 12/2010)*	*Nuova D.O. ai sensi art. 11 c. 3 L.R.19/2010*	*Posti coperti tempo indeterm.*	*Posti coperti tempo deter. e/o altre forme di contratto*	*Posti vacanti*
DIRETT. DIR. MEDICO	1	1	-	-	1	1	-	-
DIRIGENTE MEDICO	3	3	-	-	3	3	-	-
INFERMIERE	5	5	-	-	5	5	-	-
TECNICO RX	3	3	-	-	3	3	-	-
	12	**12**	**0**	**0**	**12**	**12**	**0**	**0**

AZIENDA SANITARIA LOCALE TARANTO

Allegato 3 alla Delibera n. 897/2011

Presidio Ospedaliero : CENTRALE
Struttura: Ortopedia

Qualifica	*D.O. approvata G.R.*	*Posti coperti tempo indeterm. al 12/10/2010 (L.R. 12/2010)*	*Posti coperti tempo determ. al 12/10/2010 (L.R. 12/2010)*	*Posti vacanti al 12/10/2010 (L.R. 12/2010)*	*Nuova D.O. ai sensi art. 11 c. 3 L.R.19/2010*	*Posti coperti tempo indeterm.*	*Posti coperti tempo deter. e/o altre forme di contratto*	*Posti vacanti*
DIRETT. DIR. MEDICO	1	1	-	-	1	1	-	-
DIRIGENTE MEDICO	12	9	3	-	12	9	3	-
INF./OSTETRICA CORD.	2	3	-	- 1	3	3	-	-
INFERMIERE	29	24	5	-	29	24	5	-
ASSISTENTE AMM.VO	-	1	-	- 1	1	1	-	-
O.S.S.	2	2	1	- 1	2	2	1	- 1
	46	**40**	**9**	**-3**	**48**	**40**	**9**	**-1**

AZIENDA SANITARIA LOCALE TARANTO

Allegato 3 alla Delibera n. 897/2011

Presidio Ospedaliero : CENTRALE
Struttura: Ostetricia

Qualifica	D.O. approvata G.R.	Posti coperti tempo indeterm. al 12/10/2010 (L.R. 12/2010)	Posti coperti tempo determ. al 12/10/2010 (L.R. 12/2010)	Posti vacanti al 12/10/2010 (L.R. 12/2010)	Nuova D.O. ai sensi art. 11 c. 3 L.R.19/2010	Posti coperti tempo indeterm.	Posti coperti tempo deter. a/o altre forme di contratto	Posti vacanti
DIRETT. DIR. MEDICO	1	1	-	-	1	1	-	-
DIRIGENTE MEDICO	17	14	2	1	17	14	2	1
INF./OSTETRICA CORD.	4	4	-	-	4	4	-	-
INFERMIERE	30	30	7	- 7	30	30	7	- 7
OSTETRICA	17	16	2	- 1	16	16	4	- 4
O.S.S.	2	1	-	1	2	1	1	-
COADIUTORE AMM.VO ESP.	1	1	-	-	1	1	-	-
	72	**67**	**11**	**-6**	**71**	**67**	**14**	**-10**

AZIENDA SANITARIA LOCALE TARANTO

Allegato 3 alla Delibera n. 897/2011

Presidio Ospedaliero : CENTRALE
Struttura: Patologia Clinica

Qualifica	*D.O. approvata G.R.*	*Posti coperti tempo indeterm. al 12/10/2010 (L.R. 12/2010)*	*Posti coperti tempo determ. al 12/10/2010 (L.R. 12/2010)*	*Posti vacanti al 12/10/2010 (L.R. 12/2010)*	*Nuova D.O. ai sensi art. 11 c. 3 L.R.19/2010*	*Posti coperti tempo indeterm.*	*Posti coperti tempo deter. e/o altre forme di contratto*	*Posti vacanti*
DIRETT. DIR. MEDICO	1	1	-	-	1	1	-	-
DIRETT. DIR. BIOLOGO	1	-	-	1	-	-	-	-
DIRIGENTE MEDICO	11	9	1	1	10	9	1	-
DIRIGENTE BIOLOGO	5	6	-	- 1	6	6	-	-
TECNICO SAN. CORD.	4	3	-	1	3	3	-	-
TECNICO DI LABORATORIO	35	33	2	-	35	33	2	-
INFERMIERE	4	5	-	- 1	5	5	-	-
AUSILIARIO SPECIALIZZATO	-	-	-	-	-	-	-	-
	61	**57**	**3**	**1**	**60**	**57**	**3**	**0**

AZIENDA SANITARIA LOCALE TARANTO

Allegato 3 alla Delibera n. 897/2011

Presidio Ospedaliero : CENTRALE
Struttura: Pediatria

Qualifica	*D.O. approvata G.R.*	*Posti coperti tempo indeterm. al 12/10/2010 (L.R. 12/2010)*	*Posti coperti tempo determ. al 12/10/2010 (L.R. 12/2010)*	*Posti vacanti al 12/10/2010 (L.R. 12/2010)*	*Nuova D.O. ai sensi art. 11 c. 3 L.R.19/2010*	*Posti coperti tempo indeterm.*	*Posti coperti tempo deter. e/o altre forme di contratto*	*Posti vacanti*
DIRETT. DIR. MEDICO	1	1	-	-	1	1	-	-
DIRIGENTE MEDICO	7	5	1	1	7	5	1	1
INF./OSTETRICA CORD.	1	1	-	-	1	1	-	-
INFERMIERE	17	15	2	-	17	15	2	-
	26	**22**	**3**	**1**	**26**	**22**	**3**	**1**

AZIENDA SANITARIA LOCALE TARANTO

Allegato 3 alla Delibera n. 897/2011

Presidio Ospedaliero : CENTRALE
Struttura: Radiodiagnostica

Qualifica	*D.O. approvata G.R.*	*Posti coperti tempo indeterm. al 12/10/2010 (L.R. 12/2010)*	*Posti coperti tempo determ. al 12/10/2010 (L.R. 12/2010)*	*Posti vacanti al 12/10/2010 (L.R. 12/2010)*	*Nuova D.O. ai sensi art. 11 c. 3 L.R.19/2010*	*Posti coperti tempo indeterm.*	*Posti coperti tempo deter. e/o altre forme di contratto*	*Posti vacanti*
DIRETT. DIR. MEDICO	1	1	-	-	1	1	-	-
DIRIGENTE MEDICO	19	18	-	1	21	18	-	3
INF./OSTETRICA CORD.	1	2	-	- 1	2	2	-	-
TECNICO SAN. CORD	4	2	-	2	2	2	-	-
TECNICO RX	30	28	5	- 3	30	28	5	- 3
INFERMIERE	9	9	-	-	9	9	-	-
O.S.S.	3	3	-	-	3	3	-	-
COADIUTORE AMM.VO	2	1	-	1	2	1	-	1
AUSILIARIO SPECIALIZZATO	-	3	-	- 3	3	3	-	-
	69	**67**	**5**	**-3**	**73**	**67**	**5**	**1**

AZIENDA SANITARIA LOCALE TARANTO

Allegato 3 alla Delibera n. 897/2011

Presidio Ospedaliero : CENTRALE
Struttura: Riabilitazione

Qualifica	D.O. approvata G.R.	Posti coperti tempo indeterm. al 12/10/2010 (L.R. 12/2010)	Posti coperti tempo determ. al 12/10/2010 (L.R. 12/2010)	Posti vacanti al 12/10/2010 (L.R. 12/2010)	Nuova D.O. ai sensi art. 11 c. 3 L.R.19/2010	Posti coperti tempo indeterm.	Posti coperti tempo deter. e/o altre forme di contratto	Posti vacanti
DIRETT. DIR. MEDICO	1	1	-	-	1	1	-	-
DIRIGENTE MEDICO	2	1	-	1	2	1	-	1
FISIOTERAPISTA CORD.	2	-	-	2	-	-	-	-
FISIOTERAPISTA	16	18	-	- 2	16	18	-	- 2
	21	**20**	**0**	**1**	**19**	**20**	**0**	**-1**

AZIENDA SANITARIA LOCALE TARANTO

Allegato 3 alla Delibera n. 897/2011

Presidio Ospedaliero : CENTRALE
Struttura: UTIN

Qualifica	*D.O. approvata G.R.*	*Posti coperti tempo indeterm. al 12/10/2010 (L.R. 12/2010)*	*Posti coperti tempo determ. al 12/10/2010 (L.R. 12/2010)*	*Posti vacanti al 12/10/2010 (L.R. 12/2010)*	*Nuova D.O. ai sensi art. 11 c. 3 L.R.19/2010*	*Posti coperti tempo indeterm.*	*Posti coperti tempo deter. e/o altre forme di contratto*	*Posti vacanti*
DIRETT. DIR. MEDICO	1	1	-	-	1	1	-	-
DIRIGENTE MEDICO	10	7	3	-	10	7	3	-
INF./OSTETRICA CORD.	1	1	-	-	1	1	-	-
INFERMIERE	27	24	3	-	27	24	3	-
AUSILIARIO SPECIALIZZATO	-	1	-	- 1	1	1	-	-
O.S.S.	1	1	-	-	1	1	-	-
	40	**35**	**6**	**-1**	**41**	**35**	**6**	**0**

AZIENDA SANITARIA LOCALE TARANTO

Allegato 3 alla Delibera n. 897/2011

Presidio Ospedaliero : CENTRALE
Struttura: Urologia

Qualifica	*D.O. approvata G.R.*	*Posti coperti tempo indeterm. al 12/10/2010 (L.R. 12/2010)*	*Posti coperti tempo determ. al 12/10/2010 (L.R. 12/2010)*	*Posti vacanti al 12/10/2010 (L.R. 12/2010)*	*Nuova D.O. ai sensi art. 11 c. 3 L.R.19/2010*	*Posti coperti tempo indeterm.*	*Posti coperti tempo deter. e/o altre forme di contratto*	*Posti vacanti*
DIRETT. DIR. MEDICO	1	1	-	-	1	1	-	-
DIRIGENTE MEDICO	6	5	1	-	7	6	1	-
INF./OSTETRICA CORD.	2	2	-	-	2	2	-	-
INFERMIERE	18	15	3	-	18	15	3	-
O.S.S.	1	1	-	-	1	1	-	-
	28	**24**	**4**	**0**	**29**	**25**	**4**	**0**

AZIENDA SANITARIA LOCALE TARANTO

Allegato 3 alla Delibera n. 897/2011

Presidio Ospedaliero : CENTRALE
Struttura: Ginecologia Oncologica

Qualifica	*D.O. approvata G.R.*	*Posti coperti tempo indeterm. al 12/10/2010 (L.R. 12/2010)*	*Posti coperti tempo determ. al 12/10/2010 (L.R. 12/2010)*	*Posti vacanti al 12/10/2010 (L.R. 12/2010)*	*Nuova D.O. ai sensi art. 11 c. 3 L.R.19/2010*	*Posti coperti tempo indeterm.*	*Posti coperti tempo deter. e/o altre forme di contratto*	*Posti vacanti*
DIRETT. DIR. MEDICO	-	-	-	-	1	-	-	1
DIRIGENTE MEDICO	-	-	-	-	-	-	-	-
INF./OSTETRICA CORD.	-	-	-	-	-	-	-	-
INFERMIERE	-	-	-	-	-	-	-	-
	0	0	0	0	1	0	0	1

AZIENDA SANITARIA LOCALE TARANTO

Allegato 3 alla Delibera n. 897/2011

Presidio Ospedaliero : CENTRALE
Struttura: Chirurgia Plastica

Qualifica	*D.O. approvata G.R.*	*Posti coperti tempo indeterm. al 12/10/2010 (L.R. 12/2010)*	*Posti coperti tempo determ. al 12/10/2010 (L.R. 12/2010)*	*Posti vacanti al 12/10/2010 (L.R. 12/2010)*	*Nuova D.O. ai sensi art. 11 c. 3 L.R.19/2010*	*Posti coperti tempo indeterm.*	*Posti coperti tempo deter. e/o altre forme di contratto*	*Posti vacanti*
DIRETT. DIR. MEDICO	-	-	-	-	1	-	-	1
DIRIGENTE MEDICO	1	-	-	1	1	-	-	1
INF./OSTETRICA CORD.	-	-	-	-	-	-	-	-
INFERMIERE	-	-	-	-	-	-	-	-
	1	0	0	1	2	0	0	2

AZIENDA SANITARIA LOCALE TARANTO

Allegato 3 alla Delibera n. 897/2011

Presidio Ospedaliero : CENTRALE
Struttura: Chirurgia Toracica

Qualifica	*D.O. approvata G.R.*	*Posti coperti tempo indeterm. al 12/10/2010 (L.R. 12/2010)*	*Posti coperti tempo determ. al 12/10/2010 (L.R. 12/2010)*	*Posti vacanti al 12/10/2010 (L.R. 12/2010)*	*Nuova D.O. ai sensi art. 11 c. 3 L.R.19/2010*	*Posti coperti tempo indeterm.*	*Posti coperti tempo deter. e/o altre forme di contratto*	*Posti vacanti*
DIRETT. DIR. MEDICO	-	-	-	-	1	-	-	1
DIRIGENTE MEDICO	-	-	-	-	-	-	-	-
INF./OSTETRICA CORD.	-	-	-	-	-	-	-	-
INFERMIERE	-	-	-	-	-	-	-	-
	0	0	0	0	1	0	0	1

AZIENDA SANITARIA LOCALE TARANTO

Allegato 3 alla Delibera n. 897/2011

Presidio Ospedaliero : CENTRALE
Struttura: Chirurgia Oncologica

Qualifica	*D.O. approvata G.R.*	*Posti coperti tempo indeterm. al 12/10/2010 (L.R. 12/2010)*	*Posti coperti tempo determ. al 12/10/2010 (L.R. 12/2010)*	*Posti vacanti al 12/10/2010 (L.R. 12/2010)*	*Nuova D.O. ai sensi art. 11 c. 3 L.R.19/2010*	*Posti coperti tempo indeterm.*	*Posti coperti tempo deter. e/o altre forma di contratto*	*Posti vacanti*
DIRETT. DIR. MEDICO	-	-	-	-	1	-	-	1
DIRIGENTE MEDICO	-	-	-	-	-	-	-	-
INF /OSTETRICA CORD.	-	-	-	-	-	-	-	-
INFERMIERE	-	-	-	-	-	-	-	-
	0	0	0	0	1	0	0	1

AZIENDA SANITARIA LOCALE TARANTO

Allegato 3 alla Delibera n. 897/2011

Presidio Ospedaliero : CENTRALE
Struttura: Pneumologia

Qualifica	*D.O. approvata G.R.*	*Posti coperti tempo indeterm. al 12/10/2010 (L.R. 12/2010)*	*Posti coperti tempo determ. al 12/10/2010 (L.R. 12/2010)*	*Posti vacanti al 12/10/2010 (L.R. 12/2010)*	*Nuova D.O. ai sensi art. 11 c. 3 L.R.19/2010*	*Posti coperti tempo indeterm.*	*Posti coperti tempo deter. e/o altre forme di contratto*	*Posti vacanti*
DIRETT. DIR. MEDICO	-	-	-	-	1	-	-	1
DIRIGENTE MEDICO	-	-	-	-	-	-	-	-
INF./OSTETRICA CORD.	-	-	-	-	-	-	-	-
INFERMIERE	-	-	-	-	-	-	-	-
	0	0	0	0	1	0	0	1

AZIENDA SANITARIA LOCALE TARANTO

Allegato 3 alla Delibera n. 897/2011

Presidio Ospedaliero : ORIENTALE :S.O. GROTTAGLIE
Struttura: Anestesia e Blocco Operatorio

Qualifica	*D.O. approvata G.R.*	*Posti coperti tempo indeterm. al 12/10/2010 (L.R. 12/2010)*	*Posti coperti tempo determ. al 12/10/2010 (L.R. 12/2010)*	*Posti vacanti al 12/10/2010 (L.R. 12/2010)*	*Nuova D.O. ai sensi art. 11 c. 3 L.R.19/2010*	*Posti coperti tempo indeterm.*	*Posti coperti tempo deter. e/o altre forme di contratto*	*Posti vacanti*
DIRETT. DIR. MEDICO	1	1	-	-	1	1	-	-
INF./OSTETRICA CORD.	2	2	-	-	2	2	-	-
INFERMIERE	22	9	-	13	9	9	-	-
O.T.A.	-	-	-	-	-	-	-	-
DIRIGENTE MEDICO	4	3	-	1	4	3	-	1
	29	**15**	**0**	**14**	**16**	**15**	**0**	**1**

AZIENDA SANITARIA LOCALE TARANTO

Allegato 3 alla Delibera n. 897/2011

Presidio Ospedaliero : ORIENTALE :S.O. GROTTAGLIE
Struttura: Cardiologia

Qualifica	*D.O. approvata G.R.*	*Posti coperti tempo indeterm. al 12/10/2010 (L.R. 12/2010)*	*Posti coperti tempo determ. al 12/10/2010 (L.R. 12/2010)*	*Posti vacanti al 12/10/2010 (L.R. 12/2010)*	*Nuova D.O. ai sensi art. 11 c. 3 L.R.19/2010*	*Posti coperti tempo indeterm.*	*Posti coperti tempo deter. e/o altre forme di contratto*	*Posti vacanti*
DIRIGENTE MEDICO	2	2	-	-	2	2	-	-
INFERMIERE	4	3	-	1	3	3	-	-
	6	**5**	**0**	**1**	**5**	**5**	**0**	**0**

AZIENDA SANITARIA LOCALE TARANTO

Allegato 3 alla Delibera n. 897/2011

Presidio Ospedaliero : ORIENTALE :S.O. GROTTAGLIE
Struttura: Chirurgia

Qualifica	*D.O. approvata G.R.*	*Posti coperti tempo indeterm. al 12/10/2010 (L.R. 12/2010)*	*Posti coperti tempo determ. al 12/10/2010 (L.R. 12/2010)*	*Posti vacanti al 12/10/2010 (L.R. 12/2010)*	*Nuova D.O. ai sensi art. 11 c. 3 L.R.19/2010*	*Posti coperti tempo indeterm.*	*Posti coperti tempo deter. e/o altre forme di contratto*	*Posti vacanti*
DIRETT. DIR. MEDICO	1	-	-	1	-	-	-	-
DIRIGENTE MEDICO	6	6	-	-	6	6	-	-
INF./OSTETRICA CORD.	1	1	-	-	1	1	-	-
INFERMIERE	16	16	2	- 2	18	16	2	-
AUSILIARIO SPECIALIZZATO	-	-	-	-	-	-	-	-
	24	**23**	**2**	**-1**	**25**	**23**	**2**	**0**

AZIENDA SANITARIA LOCALE TARANTO

Allegato 3 alla Delibera n. 897/2011

Presidio Ospedaliero : ORIENTALE :S.O. GROTTAGLIE
Struttura: Farmacia

Qualifica	*D.O. approvata G.R.*	*Posti coperti tempo indeterm. al 12/10/2010 (L.R. 12/2010)*	*Posti coperti tempo determ. al 12/10/2010 (L.R. 12/2010)*	*Posti vacanti al 12/10/2010 (L.R. 12/2010)*	*Nuova D.O. ai sensi art. 11 c. 3 L.R.19/2010*	*Posti coperti tempo indeterm.*	*Posti coperti tempo deter. e/o altre forme di contratto*	*Posti vacanti*
DIRIGENTE FARMACISTA	-	1	-	- 1	1	1	-	-
OPERATORE TEC. SPEC. ESP.	-	-	-	-	-	-	-	-
	0	1	0	-1	1	1	0	0

AZIENDA SANITARIA LOCALE TARANTO

Allegato 3 alla Delibera n. 897/2011

Presidio Ospedaliero : ORIENTALE :S.O. GROTTAGLIE
Struttura: Medicina e Lungo degenza

Qualifica	*D.O. approvata G.R.*	*Posti coperti tempo indeterm. al 12/10/2010 (L.R. 12/2010)*	*Posti coperti tempo determ. al 12/10/2010 (L.R. 12/2010)*	*Posti vacanti al 12/10/2010 (L.R. 12/2010)*	*Nuova D.O. ai sensi art. 11 c. 3 L.R.19/2010*	*Posti coperti tempo indeterm.*	*Posti coperti tempo deter. e/o altre forme di contratto*	*Posti vacanti*
DIRETT. DIR. MEDICO	1	1	-	-	1	1	-	-
DIRIGENTE MEDICO	7	8	-	- 1	7	8	-	- 1
INF./OSTETRICA CORD.	2	1	-	1	2	1	-	1
FISIOTERAPISTA	2	4	-	- 2	2	4	-	- 2
INFERMIERE	24	30	3	- 9	30	30	3	- 3
O.S.S.	3	1	-	2	3	1	-	2
	39	45	3	-9	45	45	3	-3

AZIENDA SANITARIA LOCALE TARANTO

Allegato 3 alla Delibera n. 897/2011

Presidio Ospedaliero : ORIENTALE :S.O. GROTTAGLIE
Struttura: Oftamologia

Qualifica	*D.O. approvata G.R.*	*Posti coperti tempo indeterm. al 12/10/2010 (L.R. 12/2010)*	*Posti coperti tempo determ. al 12/10/2010 (L.R. 12/2010)*	*Posti vacanti al 12/10/2010 (L.R. 12/2010)*	*Nuova D.O. ai sensi art. 11 c. 3 L.R.19/2010*	*Posti coperti tempo indeterm.*	*Posti coperti tempo deter. e/o altre forme di contratto*	*Posti vacanti*
DIRIGENTE MEDICO	-	1	-	- 1	-	1	-	- 1
INFERMIERE	-	2	-	- 2	2	2	-	-
	0	3	0	-3	2	3	0	-1

AZIENDA SANITARIA LOCALE TARANTO

Allegato 3 alla Delibera n. 897/2011

Presidio Ospedaliero : ORIENTALE :S.O. GROTTAGLIE
Struttura: Ortopedia

Qualifica	*D.O. approvata G.R.*	*Posti coperti tempo indeterm. al 12/10/2010 (L.R. 12/2010)*	*Posti coperti tempo determ. al 12/10/2010 (L.R. 12/2010)*	*Posti vacanti al 12/10/2010 (L.R. 12/2010)*	*Nuova D.O. ai sensi art. 11 c. 3 L.R.19/2010*	*Posti coperti tempo indeterm.*	*Posti coperti tempo deter. e/o altre forme di contratto*	*Posti vacanti*
DIRETT. DIR. MEDICO	1	1	-	-	1	1	-	-
DIRIGENTE MEDICO	6	6	-	-	6	6	-	-
INF./OSTETRICA CORD.	1	1	-	-	1	1	-	-
INFERMIERE	18	18	-	-	18	18	-	-
	26	**26**	**0**	**0**	**26**	**26**	**0**	**0**

AZIENDA SANITARIA LOCALE TARANTO

Allegato 3 alla Delibera n. 897/2011

Presidio Ospedaliero : ORIENTALE :S.O. GROTTAGLIE
Struttura: Ostetricia

Qualifica	*D.O. approvata G.R.*	*Posti coperti tempo indeterm. al 12/10/2010 (L.R. 12/2010)*	*Posti coperti tempo determ. al 12/10/2010 (L.R. 12/2010)*	*Posti vacanti al 12/10/2010 (L.R. 12/2010)*	*Nuova D.O. ai sensi art. 11 c. 3 L.R.19/2010*	*Posti coperti tempo indeterm.*	*Posti coperti tempo deter. e/o altre forme di contratto*	*Posti vacanti*
DIRETT. DIR. MEDICO	1	-	-	1	-	-	-	-
DIRIGENTE MEDICO	6	6	3	3	6	6	3	3
INF./OSTETRICA CORD.	1	1	-	-	1	1	-	-
INFERMIERE	10	9	-	1	9	9	-	-
OSTETRICA	8	7	1	-	8	7	1	-
O.S.S.	2	2	-	-	2	2	-	-
	28	**25**	**4**	**-1**	**26**	**25**	**4**	**-3**

AZIENDA SANITARIA LOCALE TARANTO

Allegato 3 alla Delibera n. 897/2011

Presidio Ospedaliero : ORIENTALE :S.O. GROTTAGLIE
Struttura: Patologia Clinica

Qualifica	*D.O. approvata G.R.*	*Posti coperti tempo indeterm. al 12/10/2010 (L.R. 12/2010)*	*Posti coperti tempo determ. al 12/10/2010 (L.R. 12/2010)*	*Posti vacanti al 12/10/2010 (L.R. 12/2010)*	*Nuova D.O. ai sensi art. 11 c. 3 L.R.19/2010*	*Posti coperti tempo indeterm.*	*Posti coperti tempo deter. e/o altre forme di contratto*	*Posti vacanti*
DIRETT. DIR. MEDICO	1	-	-	1	-	-	-	-
DIRIGENTE MEDICO	2	2	-	-	2	2	-	-
DIRIGENTE BIOLOGO	2	2	-	-	2	2	-	-
DIRIGENTE CHIMICO	1	-	-	1	-	-	-	-
INFERMIERE	-	3	1	- 4	4	3	1	-
TECNICO DI LABORATORIO	6	6	-	-	6	6	-	-
	12	**13**	**1**	**-2**	**14**	**13**	**1**	**0**

AZIENDA SANITARIA LOCALE TARANTO

Allegato 3 alla Delibera n. 897/2011

Presidio Ospedaliero : ORIENTALE :S.O. GROTTAGLIE
Struttura: Pediatria

Qualifica	*D.O. approvata G.R.*	*Posti coperti tempo indeterm. al 12/10/2010 (L.R. 12/2010)*	*Posti coperti tempo determ. al 12/10/2010 (L.R. 12/2010)*	*Posti vacanti al 12/10/2010 (L.R. 12/2010)*	*Nuova D.O. ai sensi art. 11 c. 3 L.R.19/2010*	*Posti coperti tempo indeterm.*	*Posti coperti tempo deter. e/o altre forme di contratto*	*Posti vacanti*
DIRIGENTE MEDICO	3	2	-	1	3	2	-	1
INF./OSTETRICA CORD.	1	1	-	-	1	1	-	-
INFERMIERE	6	11	3	- 8	14	11	3	-
PUERICULTRICE ESPERTA	2	2	-	-	2	2	-	-
	12	**16**	**3**	**-7**	**20**	**16**	**3**	**1**

AZIENDA SANITARIA LOCALE TARANTO

Allegato 3 alla Delibera n. 897/2011

Presidio Ospedaliero : ORIENTALE :S.O. GROTTAGLIE
Struttura: Punto Primo Intervento

Qualifica	*D.O. approvata G.R.*	*Posti coperti tempo indeterm. al 12/10/2010 (L.R. 12/2010)*	*Posti coperti tempo determ. al 12/10/2010 (L.R. 12/2010)*	*Posti vacanti al 12/10/2010 (L.R. 12/2010)*	*Nuova D.O. al sensi art. 11 c. 3 L.R.19/2010*	*Posti coperti tempo indeterm.*	*Posti coperti tempo deter. e/o altre forme di contratto*	*Posti vacanti*
DIRIGENTE MEDICO	6	2	4	-	6	2	4	-
INF./OSTETRICA CORD.	1	1	-	-	1	1	-	-
INFERMIERE	12	12	2	2	14	12	2	-
O.S.S.	2	2	-	-	2	2	-	-
OPERATORE TEC. SPEC.	6	3	-	3	3	3	-	-
	27	**20**	**6**	**1**	**26**	**20**	**6**	**0**

AZIENDA SANITARIA LOCALE TARANTO

Allegato 3 alla Delibera n. 897/2011

Presidio Ospedaliero : ORIENTALE :S.O. GROTTAGLIE
Struttura: Radiodiagnostica

Qualifica	*D.O. approvata G.R.*	*Posti coperti tempo indeterm. al 12/10/2010 (L.R. 12/2010)*	*Posti coperti tempo determ. al 12/10/2010 (L.R. 12/2010)*	*Posti vacanti al 12/10/2010 (L.R. 12/2010)*	*Nuova D.O. ai sensi art. 11 c. 3 L.R.19/2010*	*Posti coperti tempo indeterm.*	*Posti coperti tempo deter. e/o altre forme di contratto*	*Posti vacanti*
DIRETT. DIR. MEDICO	1	1	-	-	1	1	-	-
DIRIGENTE MEDICO	3	3	-	-	3	3	-	-
TECNICO SAN. CORD.	1	-	-	1	-	-	-	-
TECNICO RX	6	6	-	-	6	6	-	-
INFERMIERE	-	3	-	- 3	3	3	-	-
	11	**13**	**0**	**-2**	**13**	**13**	**0**	**0**

AZIENDA SANITARIA LOCALE TARANTO

Allegato 3 alla Delibera n. 897/2011

Presidio Ospedaliero : ORIENTALE :S.O. GROTTAGLIE
Struttura: UAL

Qualifica	*D.O. approvata G.R.*	*Posti coperti tempo indeterm. al 12/10/2010 (L.R. 12/2010)*	*Posti coperti tempo determ. al 12/10/2010 (L.R. 12/2010)*	*Posti vacanti al 12/10/2010 (L.R. 12/2010)*	*Nuova D.O. ai sensi art. 11 c. 3 L.R.19/2010*	*Posti coperti tempo indeterm.*	*Posti coperti tempo deter. e/o altre forme di contratto*	*Posti vacanti*
INFERMIERE	4	4	-	-	4	4	-	-
	4	**4**	**0**	**0**	**4**	**4**	**0**	**0**

AZIENDA SANITARIA LOCALE TARANTO

Allegato 3 alla Delibera n. 897/2011

Presidio Ospedaliero : ORIENTALE : MANDURIA
Struttura: Anatomia Patologica

Qualifica	*D.O. approvata G.R.*	*Posti coperti tempo indeterm. al 12/10/2010 (L.R. 12/2010)*	*Posti coperti tempo determ. al 12/10/2010 (L.R. 12/2010)*	*Posti vacanti al 12/10/2010 (L.R. 12/2010)*	*Nuova D.O. ai sensi art. 11 c. 3 L.R.19/2010*	*Posti coperti tempo indeterm.*	*Posti coperti tempo deter. e/o altre forme di contratto*	*Posti vacanti*
INFERMIERE	-	1	-	- 1	1	1	-	-
	0	**1**	**0**	**-1**	**1**	**1**	**0**	**0**

AZIENDA SANITARIA LOCALE TARANTO

Allegato 3 alla Delibera n. 897/2011

Presidio Ospedaliero : ORIENTALE : MANDURIA
Struttura: Anestesia e Blocco Operatorio

Qualifica	*D.O. approvata G.R.*	*Posti coperti tempo indeterm. al 12/10/2010 (L.R. 12/2010)*	*Posti coperti tempo determ. al 12/10/2010 (L.R. 12/2010)*	*Posti vacanti al 12/10/2010 (L.R. 12/2010)*	*Nuova D.O. ai sensi art. 11 c. 3 L.R.19/2010*	*Posti coperti tempo indeterm.*	*Posti coperti tempo deter. e/o altre forme di contratto*	*Posti vacanti*
DIRETT. DIR. MEDICO	1	1	-	-	1	1	-	-
DIRIGENTE MEDICO	10	12	1	- 3	14	12	1	1
INF./OSTETRICA CORD.	2	1	-	1	2	1	-	1
INFERMIERE	38	18	-	20	18	18	-	-
O.S.S.	3	1	-	2	3	1	-	2
	54	**33**	**1**	**20**	**38**	**33**	**1**	**4**

AZIENDA SANITARIA LOCALE TARANTO

Allegato 3 alla Delibera n. 897/2011

Presidio Ospedaliero : ORIENTALE : MANDURIA
Struttura: Cardiologia

Qualifica	*D.O. approvata G.R.*	*Posti coperti tempo indeterm. al 12/10/2010 (L.R. 12/2010)*	*Posti coperti tempo determ. al 12/10/2010 (L.R. 12/2010)*	*Posti vacanti al 12/10/2010 (L.R. 12/2010)*	*Nuova D.O. ai sensi art. 11 c. 3 L.R.19/2010*	*Posti coperti tempo indeterm.*	*Posti coperti tempo deter. e/o altre forme di contratto*	*Posti vacanti*
DIRETT. DIR. MEDICO	1	1	-	-	1	1	-	-
DIRIGENTE MEDICO	10	8	3	- 1	10	8	3	- 1
INF./OSTETRICA CORD.	1	1	-	-	1	1	-	-
INFERMIERE	26	26	2	- 2	28	26	2	-
	38	**36**	**5**	**-3**	**40**	**36**	**5**	**-1**

AZIENDA SANITARIA LOCALE TARANTO

Allegato 3 alla Delibera n. 897/2011

Presidio Ospedaliero : ORIENTALE : MANDURIA
Struttura: Chirurgia

Qualifica	*D.O. approvata G.R.*	*Posti coperti tempo indeterm. al 12/10/2010 (L.R. 12/2010)*	*Posti coperti tempo determ. al 12/10/2010 (L.R. 12/2010)*	*Posti vacanti al 12/10/2010 (L.R. 12/2010)*	*Nuova D.O. ai sensi art. 11 c. 3 L.R.19/2010*	*Posti coperti tempo indeterm.*	*Posti coperti tempo deter. e/o altre forme di contratto*	*Posti vacanti*
DIRETT. DIR. MEDICO	1	1	-	-	1	1	-	-
DIRIGENTE MEDICO	7	7	-	-	7	7	-	-
INF./OSTETRICA CORD.	1	1	-	-	1	1	-	-
INFERMIERE	16	19	1	- 4	20	19	1	-
O.S.S.	2	2	-	-	2	2	-	-
	27	**30**	**1**	**-4**	**31**	**30**	**1**	**0**

AZIENDA SANITARIA LOCALE TARANTO

Allegato 3 alla Delibera n. 897/2011

Presidio Ospedaliero : ORIENTALE : MANDURIA
Struttura: Chirurgia d'Urgenza

Qualifica	*D.O. approvata G.R.*	*Posti coperti tempo indeterm. al 12/10/2010 (L.R. 12/2010)*	*Posti coperti tempo determ. al 12/10/2010 (L.R. 12/2010)*	*Posti vacanti al 12/10/2010 (L.R. 12/2010)*	*Nuova D.O. ai sensi art. 11 c. 3 L.R.19/2010*	*Posti coperti tempo indeterm.*	*Posti coperti tempo deter. e/o altre forme di contratto*	*Posti vacanti*
DIRETT. DIR. MEDICO	1	1	-	-	1	1	-	-
DIRIGENTE MEDICO	8	4	5	- 1	8	4	5	- 1
INF./OSTETRICA CORD.	1	1	-	-	1	1	-	-
INFERMIERE	15	12	6	- 3	18	12	6	-
AUSILIARIO SPECIALIZZATO	-	-	-	-	-	-	-	-
OPERATORE TEC. SPEC.	-	5	-	- 5	5	5	-	-
OPERATORE TEC. SPEC. ESP.	3	1	-	2	2	1	-	1
	28	**24**	**11**	**-7**	**35**	**24**	**11**	**0**

AZIENDA SANITARIA LOCALE TARANTO

Allegato 3 alla Delibera n. 897/2011

Presidio Ospedaliero : ORIENTALE : MANDURIA
Struttura: Diabetologia

Qualifica	*D.O. approvata G.R.*	*Posti coperti tempo indeterm. al 12/10/2010 (L.R. 12/2010)*	*Posti coperti tempo determ. al 12/10/2010 (L.R. 12/2010)*	*Posti vacanti al 12/10/2010 (L.R. 12/2010)*	*Nuova D.O. ai sensi art. 11 c. 3 L.R.19/2010*	*Posti coperti tempo indeterm.*	*Posti coperti tempo deter. e/o altre forme di contratto*	*Posti vacanti*
DIRIGENTE MEDICO	1	1	-	-	1	1	-	-
DIETISTA	1	-	-	1	-	-	-	-
INFERMIERE	2	3	-	- 1	3	3	-	-
	4	4	0	0	4	4	0	0

AZIENDA SANITARIA LOCALE TARANTO

Allegato 3 alla Delibera n. 897/2011

Presidio Ospedaliero : ORIENTALE : MANDURIA
Struttura: Direzione Amministrativa

Qualifica	*D.O. approvata G.R.*	*Posti coperti tempo indeterm. al 12/10/2010 (L.R. 12/2010)*	*Posti coperti tempo determ. al 12/10/2010 (L.R. 12/2010)*	*Posti vacanti al 12/10/2010 (L.R. 12/2010)*	*Nuova D.O. ai sensi art. 11 c. 3 L.R.19/2010*	*Posti coperti tempo indeterm.*	*Posti coperti tempo deter. e/o altre forme di contratto*	*Posti vacanti*
DIRETT. DIR. AMM.VO	1	1	-	-	1	1	-	-
COLLAB. AMM.VO ESP.	8	7	-	1	7	7	-	-
COLLAB. AMM.VO	5	5	-	-	5	5	-	-
ASSISTENTE AMM.VO	13	13	-	-	13	13	-	-
ASSISTENTE TECNICO	3	2	-	1	2	2	-	-
COADIUTORE AMM.VO	5	4	-	1	5	4	-	1
COADIUTORE AMM.VO ESP.	5	5	-	-	5	5	-	-
COMMESSO	1	1	-	-	1	1	-	-
OPERATORE TEC. SPEC.	4	1	-	3	1	1	-	-
OPERATORE TECNICO	9	8	-	1	8	8	-	-
	54	**47**	**0**	**7**	**48**	**47**	**0**	**1**

AZIENDA SANITARIA LOCALE TARANTO

Allegato 3 alla Delibera n. 897/2011

Presidio Ospedaliero : ORIENTALE : MANDURIA
Struttura: Direzione Sanitaria

Qualifica	*D.O. approvata G.R.*	*Posti coperti tempo indeterm. al 12/10/2010 (L.R. 12/2010)*	*Posti coperti tempo determ. al 12/10/2010 (L.R. 12/2010)*	*Posti vacanti al 12/10/2010 (L.R. 12/2010)*	*Nuova D.O. ai sensi art. 11 c. 3 L.R.19/2010*	*Posti coperti tempo indeterm.*	*Posti coperti tempo deter. e/o altre forme di contratto*	*Posti vacanti*
DIRETT. DIR. MEDICO	1	1	-	-	1	1	-	-
DIRIGENTE MEDICO	1	2	-	- 1	1	2	-	- 1
COLLAB. PROF. ESP. (DAI)	2	2	-	-	2	2	-	-
COLLAB. AMM.VO	1	-	-	1	1	-	-	1
ASSISTENTE SOCIALE	1	1	-	-	1	1	-	-
INFERMIERE	2	12	-	- 10	2	12	-	- 10
DIETISTA	1	-	-	1	-	-	-	-
O.T.A.	2	2	-	-	2	2	-	-
AUSILIARIO SPECIALIZZATO	11	17	-	- 6	17	17	-	-
O.S.S.	2	1	-	1	2	1	-	1
OPERATORE TEC. SPEC.	2	1	-	1	1	1	-	-
	26	**39**	**0**	**-13**	**30**	**39**	**0**	**-9**

AZIENDA SANITARIA LOCALE TARANTO

Allegato 3 alla Delibera n. 897/2011

Presidio Ospedaliero : ORIENTALE : MANDURIA
Struttura: Ematologia

Qualifica	*D.O. approvata G.R.*	*Posti coperti tempo indeterm. al 12/10/2010 (L.R. 12/2010)*	*Posti coperti tempo determ. al 12/10/2010 (L.R. 12/2010)*	*Posti vacanti al 12/10/2010 (L.R. 12/2010)*	*Nuova D.O. ai sensi art. 11 c. 3 L.R.19/2010*	*Posti coperti tempo indeterm.*	*Posti coperti tempo deter. e/o altre forme di contratto*	*Posti vacanti*
DIRIGENTE MEDICO	-	1	-	- 1	-	1	-	- 1
INFERMIERE	-	1	-	- 1	1	1	-	-
	0	**2**	**0**	**-2**	**1**	**2**	**0**	**-1**

AZIENDA SANITARIA LOCALE TARANTO

Allegato 3 alla Delibera n. 897/2011

Presidio Ospedaliero : ORIENTALE : MANDURIA
Struttura: Farmacia

Qualifica	*D.O. approvata G.R.*	*Posti coperti tempo indeterm. al 12/10/2010 (L.R. 12/2010)*	*Posti coperti tempo determ. al 12/10/2010 (L.R. 12/2010)*	*Posti vacanti al 12/10/2010 (L.R. 12/2010)*	*Nuova D.O. ai sensi art. 11 c. 3 L.R.19/2010*	*Posti coperti tempo indeterm.*	*Posti coperti tempo deter. e/o altre forme di contratto*	*Posti vacanti*
DIRETT. DIR. FARMACISTA	1	1	-	-	1	1	-	-
DIRIGENTE FARMACISTA	1	1	-	-	1	1	-	-
INFERMIERE	-	2	-	- 2	2	2	-	-
ASSISTENTE AMM.VO	1	1	-	-	1	1	-	-
COADIUTORE AMM.VO	-	-	-	-	-	-	-	-
	3	5	0	-2	5	5	0	0

AZIENDA SANITARIA LOCALE TARANTO

Allegato 3 alla Delibera n. 897/2011

Presidio Ospedaliero : ORIENTALE : MANDURIA
Struttura: Medicina

Qualifica	*D.O. approvata G.R.*	*Posti coperti tempo indeterm. al 12/10/2010 (L.R. 12/2010)*	*Posti coperti tempo determ. al 12/10/2010 (L.R. 12/2010)*	*Posti vacanti al 12/10/2010 (L.R. 12/2010)*	*Nuova D.O. ai sensi art. 11 c. 3 L.R.19/2010*	*Posti coperti tempo indeterm.*	*Posti coperti tempo deter. e/o altre forme di contratto*	*Posti vacanti*
DIRETT. DIR. MEDICO	1	-	-	1	-	-	-	-
DIRIGENTE MEDICO	5	6	-	- 1	5	6	-	- 1
INF./OSTETRICA CORD.	1	1	-	-	1	1	-	-
INFERMIERE	16	14	1	1	15	14	1	-
	23	**21**	**1**	**1**	**21**	**21**	**1**	**-1**

AZIENDA SANITARIA LOCALE TARANTO

Allegato 3 alla Delibera n. 897/2011

Presidio Ospedaliero : ORIENTALE : MANDURIA
Struttura: Nefrologia

Qualifica	*D.O. approvata G.R.*	*Posti coperti tempo indeterm. al 12/10/2010 (L.R. 12/2010)*	*Posti coperti tempo determ. al 12/10/2010 (L.R. 12/2010)*	*Posti vacanti al 12/10/2010 (L.R. 12/2010)*	*Nuova D.O. al sensi art. 11 c. 3 L.R.19/2010*	*Posti coperti tempo indeterm.*	*Posti coperti tempo deter. e/o altre forme di contratto*	*Posti vacanti*
DIRETT. DIR. MEDICO	1	1	-	-	1	1	-	-
DIRIGENTE MEDICO	10	9	-	1	10	9	-	1
DIRIGENTE BIOLOGO	1	1	-	-	1	1	-	-
INF./OSTETRICA CORD.	2	1	-	1	2	1	-	1
INFERMIERE	33	31	6	- 4	33	31	6	- 4
TECNICO DI LABORATORIO	3	2	-	1	3	2	-	1
TECNICO DIALISI	2	1	-	1	2	1	-	1
	52	**46**	**6**	**0**	**52**	**46**	**6**	**0**

AZIENDA SANITARIA LOCALE TARANTO

Allegato 3 alla Delibera n. 897/2011

Presidio Ospedaliero : ORIENTALE : MANDURIA
Struttura: Oftamologia

Qualifica	*D.O. approvata G.R.*	*Posti coperti tempo indeterm. al 12/10/2010 (L.R. 12/2010)*	*Posti coperti tempo determ. al 12/10/2010 (L.R. 12/2010)*	*Posti vacanti al 12/10/2010 (L.R. 12/2010)*	*Nuova D.O. ai sensi art. 11 c. 3 L.R.19/2010*	*Posti coperti tempo indeterm.*	*Posti coperti tempo deter. e/o altre forme di contratto*	*Posti vacanti*
DIRETT. DIR. MEDICO	1	-	-	1	-	-	-	-
DIRIGENTE MEDICO	3	3	-	-	3	3	-	-
INF./OSTETRICA CORD.	1	-	-	1	-	-	-	-
INFERMIERE	4	4	-	-	4	4	-	-
O.S.S.	2	1	-	1	2	1	-	1
	11	**8**	**0**	**3**	**9**	**8**	**0**	**1**

AZIENDA SANITARIA LOCALE TARANTO

Allegato 3 alla Delibera n. 897/2011

Presidio Ospedaliero : ORIENTALE : MANDURIA
Struttura: Oncologia

Qualifica	*D.O. approvata G.R.*	*Posti coperti tempo indeterm. al 12/10/2010 (L.R. 12/2010)*	*Posti coperti tempo determ. al 12/10/2010 (L.R. 12/2010)*	*Posti vacanti al 12/10/2010 (L.R. 12/2010)*	*Nuova D.O. al sensi art. 11 c. 3 L.R.19/2010*	*Posti coperti tempo indeterm.*	*Posti coperti tempo deter. e/o altre forme di contratto*	*Posti vacanti*
DIRIGENTE MEDICO	1	1	-	-	1	1	-	-
INFERMIERE	3	4	-	- 1	4	4	-	-
	4	**5**	**0**	**-1**	**5**	**5**	**0**	**0**

AZIENDA SANITARIA LOCALE TARANTO

Allegato 3 alla Delibera n. 897/2011

Presidio Ospedaliero : ORIENTALE : MANDURIA
Struttura: Ortopedia

Qualifica	*D.O. approvata G.R.*	*Posti coperti tempo indeterm. al 12/10/2010 (L.R. 12/2010)*	*Posti coperti tempo determ. al 12/10/2010 (L.R. 12/2010)*	*Posti vacanti al 12/10/2010 (L.R. 12/2010)*	*Nuova D.O. ai sensi art. 11 c. 3 L.R.19/2010*	*Posti coperti tempo indeterm.*	*Posti coperti tempo deter. e/o altre forme di contratto*	*Posti vacanti*
DIRETT. DIR. MEDICO	1	1	-	-	1	1	-	-
DIRIGENTE MEDICO	7	3	3	1	7	3	3	1
INF./OSTETRICA CORD.	1	1	-	-	1	1	-	-
FISIOTERAPISTA	4	5	-	1	4	5	-	1
INFERMIERE	16	14	1	1	15	14	1	-
	29	**24**	**4**	**1**	**28**	**24**	**4**	**0**

AZIENDA SANITARIA LOCALE TARANTO

Allegato 3 alla Delibera n. 897/2011

Presidio Ospedaliero : ORIENTALE : MANDURIA
Struttura: Ostetricia

Qualifica	*D.O. approvata G.R.*	*Posti coperti tempo indeterm. al 12/10/2010 (L.R. 12/2010)*	*Posti coperti tempo determ. al 12/10/2010 (L.R. 12/2010)*	*Posti vacanti al 12/10/2010 (L.R. 12/2010)*	*Nuova D.O. ai sensi art. 11 c. 3 L.R.19/2010*	*Posti coperti tempo indeterm.*	*Posti coperti tempo deter. e/o altre forme di contratto*	*Posti vacanti*
DIRETT. DIR. MEDICO	1	-	-	1	1	-	-	1
DIRIGENTE MEDICO	7	6	1	-	8	6	1	1
INF./OSTETRICA CORD.	1	1	-	-	1	1	-	-
INFERMIERE	12	13	-	- 1	13	13	-	-
OSTETRICA	8	8	-	-	8	8	-	-
	29	**28**	**1**	**0**	**31**	**28**	**1**	**2**

AZIENDA SANITARIA LOCALE TARANTO

Allegato 3 alla Delibera n. 897/2011

Presidio Ospedaliero : ORIENTALE : MANDURIA
Struttura: Otorino

Qualifica	*D.O. approvata G.R.*	*Posti coperti tempo indeterm. al 12/10/2010 (L.R. 12/2010)*	*Posti coperti tempo determ. al 12/10/2010 (L.R. 12/2010)*	*Posti vacanti al 12/10/2010 (L.R. 12/2010)*	*Nuova D.O. ai sensi art. 11 c. 3 L.R.19/2010*	*Posti coperti tempo indeterm.*	*Posti coperti tempo deter. e/o altre forme di contratto*	*Posti vacanti*
DIRIGENTE MEDICO	-	1	-	- 1	-	1	-	- 1
	0	1	0	-1	0	1	0	-1

AZIENDA SANITARIA LOCALE TARANTO

Allegato 3 alla Delibera n. 897/2011

Presidio Ospedaliero : ORIENTALE : MANDURIA
Struttura: Patologia Clinica

Qualifica	*D.O. approvata G.R.*	*Posti coperti tempo indeterm. al 12/10/2010 (L.R. 12/2010)*	*Posti coperti tempo determ. al 12/10/2010 (L.R. 12/2010)*	*Posti vacanti al 12/10/2010 (L.R. 12/2010)*	*Nuova D.O. ai sensi art. 11 c. 3 L.R.19/2010*	*Posti coperti tempo indeterm.*	*Posti coperti tempo deter. e/o altre forme di contratto*	*Posti vacanti*
DIRETT. DIR. MEDICO	1	-	-	1	1	-	-	1
DIRIGENTE MEDICO	1	2	-	- 1	1	2	-	- 1
DIRIGENTE BIOLOGO	2	2	-	-	2	2	-	-
TECNICO SAN. CORD.	1	-	-	1	1	-	-	1
TECNICO DI LABORATORIO	8	8	-	-	8	8	2	- 2
INFERMIERE	-	4	-	- 4	4	4	-	-
	13	**16**	**0**	**-3**	**17**	**16**	**2**	**-1**

AZIENDA SANITARIA LOCALE TARANTO

Allegato 3 alla Delibera n. 897/2011

Presidio Ospedaliero : ORIENTALE : MANDURIA
Struttura: Pediatria

Qualifica	*D.O. approvata G.R.*	*Posti coperti tempo indeterm. al 12/10/2010 (L.R. 12/2010)*	*Posti coperti tempo determ. al 12/10/2010 (L.R. 12/2010)*	*Posti vacanti al 12/10/2010 (L.R. 12/2010)*	*Nuova D.O. ai sensi art. 11 c. 3 L.R.19/2010*	*Posti coperti tempo indeterm.*	*Posti coperti tempo deter. e/o altre forme di contratto*	*Posti vacanti*
DIRETT. DIR. MEDICO	1	-	-	1	1	-	-	1
DIRIGENTE MEDICO	4	4	-	-	4	4	-	-
INF./OSTETRICA CORD.	1	-	-	1	1	-	-	1
INFERMIERE	12	12	-	-	12	12	-	-
PUERICULTRICE ESPERTA	1	1	-	-	1	1	-	-
	19	**17**	**0**	**2**	**19**	**17**	**0**	**2**

AZIENDA SANITARIA LOCALE TARANTO

Allegato 3 alla Delibera n. 897/2011

Presidio Ospedaliero : ORIENTALE : MANDURIA
Struttura: Radiodiagnostica

Qualifica	*D.O. approvata G.R.*	*Posti coperti tempo indeterm. al 12/10/2010 (L.R. 12/2010)*	*Posti coperti tempo determ. al 12/10/2010 (L.R. 12/2010)*	*Posti vacanti al 12/10/2010 (L.R. 12/2010)*	*Nuova D.O. ai sensi art. 11 c. 3 L.R.19/2010*	*Posti coperti tempo indeterm.*	*Posti coperti tempo deter. e/o altre forme di contratto*	*Posti vacanti*
DIRETT. DIR. MEDICO	1	-	-	1	-	-	-	-
DIRIGENTE MEDICO	2	1	1	-	4	2	1	1
TECNICO SAN. CORD.	2	1	-	1	2	1	-	1
TECNICO RX	7	7	-	-	7	7	-	-
INFERMIERE	-	2	-	- 2	2	2	-	-
	12	**11**	**1**	**0**	**15**	**12**	**1**	**2**

AZIENDA SANITARIA LOCALE TARANTO

Allegato 3 alla Delibera n. 897/2011

Presidio Ospedaliero : VALLE D'ITRIA
Struttura: Anestesia e Blocco Operatorio

Qualifica	*D.O. approvata G.R.*	*Posti coperti tempo indeterm. al 12/10/2010 (L.R. 12/2010)*	*Posti coperti tempo determ. al 12/10/2010 (L.R. 12/2010)*	*Posti vacanti al 12/10/2010 (L.R. 12/2010)*	*Nuova D.O. ai sensi art. 11 c. 3 L.R.19/2010*	*Posti coperti tempo indeterm.*	*Posti coperti tempo deter. e/o altre forme di contratto*	*Posti vacanti*
DIRETT. DIR. MEDICO	1	1	-	-	1	1	-	-
DIRIGENTE MEDICO	6	6	-	-	6	6	-	-
INF./OSTETRICA CORD	2	-	-	2	1	-	-	1
INFERMIERE	24	17	-	7	17	17	-	-
	33	**24**	**0**	**9**	**25**	**24**	**0**	**1**

AZIENDA SANITARIA LOCALE TARANTO

Allegato 3 alla Delibera n. 897/2011

Presidio Ospedaliero : VALLE D'ITRIA
Struttura: Cardiologia

Qualifica	*D.O. approvata G.R.*	*Posti coperti tempo indeterm. al 12/10/2010 (L.R. 12/2010)*	*Posti coperti tempo determ. al 12/10/2010 (L.R. 12/2010)*	*Posti vacanti al 12/10/2010 (L.R. 12/2010)*	*Nuova D.O. ai sensi art. 11 c. 3 L.R.19/2010*	*Posti coperti tempo indeterm.*	*Posti coperti tempo deter. e/o altre forme di contratto*	*Posti vacanti*
DIRETT. DIR. MEDICO	1	1	-	-	1	1	-	-
DIRIGENTE MEDICO	10	5	-	5	10	5	-	5
INF./OSTETRICA CORD.	1	1	-	-	1	1	-	-
INFERMIERE	26	10	2	14	12	10	2	-
ASSISTENTE AMM.VO	1	-	-	1	1	1	-	-
COADIUTORE AMM.VO	1	-	-	1	-	-	-	-
	40	**17**	**2**	**21**	**25**	**18**	**2**	**5**

AZIENDA SANITARIA LOCALE TARANTO

Allegato 3 alla Delibera n. 897/2011

Presidio Ospedaliero : VALLE D'ITRIA
Struttura: Chirurgia

Qualifica	*D.O. approvata G.R.*	*Posti coperti tempo indeterm. al 12/10/2010 (L.R. 12/2010)*	*Posti coperti tempo determ. al 12/10/2010 (L.R. 12/2010)*	*Posti vacanti al 12/10/2010 (L.R. 12/2010)*	*Nuova D.O. ai sensi art. 11 c. 3 L.R.19/2010*	*Posti coperti tempo indeterm.*	*Posti coperti tempo deter. e/o altre forme di contratto*	*Posti vacanti*
DIRETT. DIR. MEDICO	1	1	-	-	1	1	-	-
DIRIGENTE MEDICO	7	6	-	1	6	6	-	-
INF./OSTETRICA CORD	1	-	-	1	1	-	-	1
INFERMIERE	16	16	1	- 1	17	16	1	-
O.S.S.	3	1	-	2	3	1	-	2
	28	**24**	**1**	**3**	**28**	**24**	**1**	**3**

AZIENDA SANITARIA LOCALE TARANTO

Allegato 3 alla Delibera n. 897/2011

Presidio Ospedaliero : VALLE D'ITRIA
Struttura: Chirurgia d'Urgenza

Qualifica	*D.O. approvata G.R.*	*Posti coperti tempo indeterm. al 12/10/2010 (L.R. 12/2010)*	*Posti coperti tempo determ. al 12/10/2010 (L.R. 12/2010)*	*Posti vacanti al 12/10/2010 (L.R. 12/2010)*	*Nuova D.O. ai sensi art. 11 c. 3 L.R.19/2010*	*Posti coperti tempo indeterm.*	*Posti coperti tempo deter. e/o altre forme di contratto*	*Posti vacanti*
DIRETT. DIR. MEDICO	1	1	-	-	1	1	-	-
DIRIGENTE MEDICO	7	3	4	-	5	3	4	- 2
INF./OSTETRICA CORD.	1	1	-	-	1	1	-	-
INFERMIERE	12	14	1	- 3	15	14	1	-
AUSILIARIO SPECIALIZZATO	-	3	-	- 3	3	3	-	-
OPERATORE TECNICO	2	-	-	2	2	-	-	2
OPERATORE TEC. SPEC.	7	-	-	7	1	-	-	1
OPERATORE TEC. SPEC. ESP.	6	5	-	1	6	6	-	-
	36	**27**	**5**	**4**	**34**	**28**	**5**	**1**

AZIENDA SANITARIA LOCALE TARANTO

Allegato 3 alla Delibera n. 897/2011

Presidio Ospedaliero : VALLE D'ITRIA
Struttura: Direzione Amministrativa

Qualifica	*D.O. approvata G.R.*	*Posti coperti tempo indeterm. al 12/10/2010 (L.R. 12/2010)*	*Posti coperti tempo determ. al 12/10/2010 (L.R. 12/2010)*	*Posti vacanti al 12/10/2010 (L.R. 12/2010)*	*Nuova D.O. ai sensi art. 11 c. 3 L.R.19/2010*	*Posti coperti tempo indeterm.*	*Posti coperti tempo deter. e/o altre forme di contratto*	*Posti vacanti*
DIRETT. DIR. AMM.VO	1	1	-	-	1	1	-	-
DIRIGENTE AMM.VO	1	-	-	1	1	-	-	1
COLLAB. AMM.VO ESP.	5	3	-	2	3	3	-	-
COLLAB. AMM.VO	5	4	-	1	5	4	-	1
ASSISTENTE AMM.VO	4	4	-	-	4	4	-	-
ASSISTENTE TECNICO	2	1	-	1	1	1	-	-
COADIUTORE AMM.VO	5	2	-	3	5	3	-	2
COADIUTORE AMM.VO ESP.	2	2	-	-	2	2	-	-
OPERATORE TECNICO	3	5	-	- 2	3	5	-	- 2
OPERATORE TEC. SPEC.	-	1	-	- 1	2	2	-	-
O.S.S.	6	-	-	6	6	-	-	6
PUERICULTRICE ESPERTA	-	-	-	-	-	1	-	- 1
	34	**23**	**0**	**11**	**33**	**26**	**0**	**7**

AZIENDA SANITARIA LOCALE TARANTO

Allegato 3 alla Delibera n. 897/2011

Presidio Ospedaliero : VALLE D'ITRIA
Struttura: Direzione Sanitaria

Qualifica	*D.O. approvata G.R.*	*Posti coperti tempo indeterm. al 12/10/2010 (L.R. 12/2010)*	*Posti coperti tempo determ. al 12/10/2010 (L.R. 12/2010)*	*Posti vacanti al 12/10/2010 (L.R. 12/2010)*	*Nuova D.O. ai sensi art. 11 c. 3 L.R.19/2010*	*Posti coperti tempo indeterm.*	*Posti coperti tempo deter. e/o altre forme di contratto*	*Posti vacanti*
DIRETT. DIR. MEDICO	1	1	-	-	1	1	-	-
DIRIGENTE MEDICO	1	-	-	1	1	-	-	1
DIRIGENTE INFER.CO	1	1	-	-	1	1	-	-
DIRIGENTE PSICOLOGO	-	1	-	1	-	1	-	1
INF./OSTETRICA CORD.	1	2	-	1	2	2	-	-
COLLAB. PROF. ESP. (DAI)	1	-	-	1	-	-	-	-
INFERMIERE	3	3	-	-	3	3	-	-
DIETISTA	1	-	-	1	1	-	-	1
ASSISTENTE RELIGIOSO	-	1	-	1	1	1	-	-
ASSISTENTE SOCIALE	1	1	-	-	1	1	-	-
OSTETRICA	-	1	-	1	1	1	-	-
COADIUTORE AMM.VO ESP.	1	1	-	-	1	1	-	-
COADIUTORE AMM.VO	3	1	-	2	3	1	-	2
AUSILIARIO SPECIALIZZATO	23	1	-	22	1	1	-	-
	37	**14**	**0**	**23**	**17**	**14**	**0**	**3**

AZIENDA SANITARIA LOCALE TARANTO

Allegato 3 alla Delibera n. 897/2011

Presidio Ospedaliero : VALLE D'ITRIA
Struttura: Farmacia

Qualifica	D.O. approvata G.R.	Posti coperti tempo indeterm. al 12/10/2010 (L.R. 12/2010)	Posti coperti tempo determ. al 12/10/2010 (L.R. 12/2010)	Posti vacanti al 12/10/2010 (L.R. 12/2010)	Nuova D.O. ai sensi art. 11 c. 3 L.R.19/2010	Posti coperti tempo indeterm.	Posti coperti tempo deter. e/o altre forme di contratto	Posti vacanti
DIRETT. DIR. FARMACISTA	1	1	-	-	1	1	-	-
DIRIGENTE FARMACISTA	1	1	1	- 1	1	1	1	- 1
ASSISTENTE AMM.VO	-	1	-	- 1	1	1	-	-
COADIUTORE AMM.VO	1	1	-	-	1	1	-	-
	3	4	1	-2	4	4	1	-1

AZIENDA SANITARIA LOCALE TARANTO

Allegato 3 alla Delibera n. 897/2011

Presidio Ospedaliero : VALLE D'ITRIA
Struttura: Lungodegenza

Qualifica	*D.O. approvata G.R.*	*Posti coperti tempo indeterm. al 12/10/2010 (L.R. 12/2010)*	*Posti coperti tempo determ. al 12/10/2010 (L.R. 12/2010)*	*Posti vacanti al 12/10/2010 (L.R. 12/2010)*	*Nuova D.O. ai sensi art. 11 c. 3 L.R.19/2010*	*Posti coperti tempo indeterm.*	*Posti coperti tempo deter. e/o altre forme di contratto*	*Posti vacanti*
DIRIGENTE MEDICO	3	4	-	1	6	4	-	2
INF./OSTETRICA CORD.	1	-	-	1	1	-	-	1
INFERMIERE	8	8	1	1	8	8	-	-
FISIOTERAPISTA	4	1	-	3	4	1	-	3
	16	**13**	**1**	**2**	**19**	**13**	**0**	**6**

AZIENDA SANITARIA LOCALE TARANTO

Allegato 3 alla Delibera n. 897/2011

Presidio Ospedaliero : VALLE D'ITRIA
Struttura: Medicina Trasfusionale

Qualifica	*D.O. approvata G.R.*	*Posti coperti tempo indeterm. al 12/10/2010 (L.R. 12/2010)*	*Posti coperti tempo determ. al 12/10/2010 (L.R. 12/2010)*	*Posti vacanti al 12/10/2010 (L.R. 12/2010)*	*Nuova D.O. ai sensi art. 11 c. 3 L.R.19/2010*	*Posti coperti tempo indeterm.*	*Posti coperti tempo deter. e/o altre forme di contratto*	*Posti vacanti*
DIRIGENTE MEDICO	4	2	1	1	3	2	1	-
INFERMIERE	-	3	-	- 3	3	3	-	-
TECNICO DI LABORATORIO	5	5	-	-	5	5	-	-
O.T.A.	1	1	-	-	1	1	-	-
AUSILIARIO SPECIALIZZATO	-	1	-	- 1	1	1	-	-
	10	**12**	**1**	**-3**	**13**	**12**	**1**	**0**

AZIENDA SANITARIA LOCALE TARANTO

Allegato 3 alla Delibera n. 897/2011

Presidio Ospedaliero : VALLE D'ITRIA
Struttura: Medicina

Qualifica	*D.O. approvata G.R.*	*Posti coperti tempo indeterm. al 12/10/2010 (L.R. 12/2010)*	*Posti coperti tempo determ. al 12/10/2010 (L.R. 12/2010)*	*Posti vacanti al 12/10/2010 (L.R. 12/2010)*	*Nuova D.O. ai sensi art. 11 c. 3 L.R.19/2010*	*Posti coperti tempo indeterm.*	*Posti coperti tempo deter. e/o altre forme di contratto*	*Posti vacanti*
DIRETT. DIR. MEDICO	1	1	-	-	1	1	-	-
DIRIGENTE MEDICO	4	4	-	-	4	4	-	-
INF./OSTETRICA CORD.	1	-	-	1	1	-	-	1
INFERMIERE	16	14	2	-	14	14	-	-
	22	19	2	1	20	19	0	1

AZIENDA SANITARIA LOCALE TARANTO

Allegato 3 alla Delibera n. 897/2011

Presidio Ospedaliero : VALLE D'ITRIA
Struttura: Nefrologia

Qualifica	*D.O. approvata G.R.*	*Posti coperti tempo indeterm. al 12/10/2010 (L.R. 12/2010)*	*Posti coperti tempo determ. al 12/10/2010 (L.R. 12/2010)*	*Posti vacanti al 12/10/2010 (L.R. 12/2010)*	*Nuova D.O. ai sensi art. 11 c. 3 L.R.19/2010*	*Posti coperti tempo indeterm.*	*Posti coperti tempo deter. e/o altre forme di contratto*	*Posti vacanti*
DIRETT. DIR. MEDICO	1	1	-	-	1	1	-	-
DIRIGENTE MEDICO	10	12	-	- 2	12	12	-	-
DIRIGENTE BIOLOGO	-	1	-	- 1	-	1	-	- 1
TECNICO SAN. CORD.	1	-	-	1	1	-	-	1
INF./OSTETRICA CORD.	2	2	-	-	2	2	-	-
INFERMIERE	34	38	1	- 5	34	38	-	- 4
TECNICO DI LABORATORIO	-	1	-	- 1	-	1	-	- 1
COLLAB. TEC. PROF.	2	2	-	-	2	2	-	-
COADIUTORE AMM.VO	1	1	-	-	1	1	-	-
	51	**58**	**1**	**-8**	**53**	**58**	**0**	**-5**

AZIENDA SANITARIA LOCALE TARANTO

Allegato 3 alla Delibera n. 897/2011

Presidio Ospedaliero : VALLE D'ITRIA
Struttura: Oftamologia

Qualifica	*D.O. approvata G.R.*	*Posti coperti tempo indeterm. al 12/10/2010 (L.R. 12/2010)*	*Posti coperti tempo determ. al 12/10/2010 (L.R. 12/2010)*	*Posti vacanti al 12/10/2010 (L.R. 12/2010)*	*Nuova D.O. ai sensi art. 11 c. 3 L.R.19/2010*	*Posti coperti tempo indeterm.*	*Posti coperti tempo deter. e/o altre forme di contratto*	*Posti vacanti*
DIRIGENTE MEDICO	3	3	-	-	3	3	-	-
INFERMIERE	3	4	-	- 1	4	4	-	-
ORTOTTISTA	1	1	-	-	1	1	-	-
	7	**8**	**0**	**-1**	**8**	**8**	**0**	**0**

AZIENDA SANITARIA LOCALE TARANTO

Allegato 3 alla Delibera n. 897/2011

Presidio Ospedaliero : VALLE D'ITRIA
Struttura: Oncologia

Qualifica	*D.O. approvata G.R.*	*Posti coperti tempo Indeterm. al 12/10/2010 (L.R. 12/2010)*	*Posti coperti tempo determ. al 12/10/2010 (L.R. 12/2010)*	*Posti vacanti al 12/10/2010 (L.R. 12/2010)*	*Nuova D.O. ai sensi art. 11 c. 3 L.R.19/2010*	*Posti coperti tempo indeterm.*	*Posti coperti tempo deter. e/o altre forme di contratto*	*Posti vacanti*
DIRIGENTE MEDICO	1	-	-	1	1	-	-	1
INFERMIERE	3	2	-	1	2	2	-	-
	4	**2**	**0**	**2**	**3**	**2**	**0**	**1**

AZIENDA SANITARIA LOCALE TARANTO

Allegato 3 alla Delibera n. 897/2011

Presidio Ospedaliero : VALLE D'ITRIA
Struttura: Ortopedia

Qualifica	*D.O. approvata G.R.*	*Posti coperti tempo indeterm. al 12/10/2010 (L.R. 12/2010)*	*Posti coperti tempo determ. al 12/10/2010 (L.R. 12/2010)*	*Posti vacanti al 12/10/2010 (L.R. 12/2010)*	*Nuova D.O. ai sensi art. 11 c. 3 L.R.19/2010*	*Posti coperti tempo indeterm.*	*Posti coperti tempo deter. e/o altre forme di contratto*	*Posti vacanti*
DIRETT. DIR. MEDICO	1	1	-	-	1	1	-	-
DIRIGENTE MEDICO	6	5	-	1	6	5	-	1
INF./OSTETRICA CORD.	1	-	-	1	1	-	-	1
INFERMIERE	16	17	2	- 3	19	17	2	-
FISIOTERAPISTA	3	6	-	- 3	3	6	-	- 3
	27	**29**	**2**	**-4**	**30**	**29**	**2**	**-1**

AZIENDA SANITARIA LOCALE TARANTO

Allegato 3 alla Delibera n. 897/2011

Presidio Ospedaliero : VALLE D'ITRIA
Struttura: Ostetricia

Qualifica	*D.O. approvata G.R.*	*Posti coperti tempo indeterm. al 12/10/2010 (L.R. 12/2010)*	*Posti coperti tempo determ. al 12/10/2010 (L.R. 12/2010)*	*Posti vacanti al 12/10/2010 (L.R. 12/2010)*	*Nuova D.O. ai sensi art. 11 c. 3 L.R.19/2010*	*Posti coperti tempo indeterm.*	*Posti coperti tempo deter. e/o altre forme di contratto*	*Posti vacanti*
DIRETT. DIR. MEDICO	1	-	-	1	1	-	-	1
DIRIGENTE MEDICO	7	7	1	- 1	7	7	1	- 1
INF./OSTETRICA CORD.	1	-	-	1	1	-	-	1
INFERMIERE	12	11	1	-	12	11	1	-
OSTETRICA	7	7	-	-	7	7	-	-
	28	**25**	**2**	**1**	**28**	**25**	**2**	**1**

AZIENDA SANITARIA LOCALE TARANTO

Allegato 3 alla Delibera n. 897/2011

Presidio Ospedaliero : VALLE D'ITRIA
Struttura: Otorino

Qualifica	*D.O. approvata G.R.*	*Posti coperti tempo indeterm. al 12/10/2010 (L.R. 12/2010)*	*Posti coperti tempo determ. al 12/10/2010 (L.R. 12/2010)*	*Posti vacanti al 12/10/2010 (L.R. 12/2010)*	*Nuova D.O. ai sensi art. 11 c. 3 L.R.19/2010*	*Posti coperti tempo indeterm.*	*Posti coperti tempo deter. e/o altre forme di contratto*	*Posti vacanti*
DIRIGENTE MEDICO	2	2	-	-	2	2	-	-
INF./OSTETRICA CORD.	1	1	-	-	1	1	-	-
INFERMIERE	3	2	-	1	2	2	-	-
	6	**5**	**0**	**1**	**5**	**5**	**0**	**0**

AZIENDA SANITARIA LOCALE TARANTO

Allegato 3 alla Delibera n. 897/2011

Presidio Ospedaliero : VALLE D'ITRIA
Struttura: Patologia clinica

Qualifica	*D.O. approvata G.R.*	*Posti coperti tempo indeterm. al 12/10/2010 (L.R. 12/2010)*	*Posti coperti tempo determ. al 12/10/2010 (L.R. 12/2010)*	*Posti vacanti al 12/10/2010 (L.R. 12/2010)*	*Nuova D.O. ai sensi art. 11 c. 3 L.R.19/2010*	*Posti coperti tempo indeterm.*	*Posti coperti tempo deter. e/o altre forme di contratto*	*Posti vacanti*
DIRETT. DIR. MEDICO	1	1	-	-	1	1	-	-
DIRETT. DIR. BIOLOGO	1	1	-	-	1	1	-	-
DIRIGENTE MEDICO	1	1	-	-	1	1	-	-
DIRIGENTE BIOLOGO	4	2	-	2	4	2	-	2
INFERMIERE	-	2	-	- 2	2	2	-	-
TECNICO DI LABORATORIO	6	6	3	- 3	6	6	1	- 1
	13	**13**	**3**	**-3**	**15**	**13**	**1**	**1**

AZIENDA SANITARIA LOCALE TARANTO

Allegato 3 alla Delibera n. 897/2011

Presidio Ospedaliero : VALLE D'ITRIA
Struttura: Pediatria

Qualifica	D.O. approvata G.R.	Posti coperti tempo indeterm. al 12/10/2010 (L.R. 12/2010)	Posti coperti tempo determ. al 12/10/2010 (L.R. 12/2010)	Posti vacanti al 12/10/2010 (L.R. 12/2010)	Nuova D.O. ai sensi art. 11 c. 3 L.R.19/2010	Posti coperti tempo indeterm.	Posti coperti tempo deter. e/o altre forme di contratto	Posti vacanti
DIRETT. DIR. MEDICO	1	-	-	1	-	-	-	-
DIRIGENTE MEDICO	5	6	-	- 1	5	6	-	- 1
INF./OSTETRICA CORD	1	-	-	1	1	-	-	1
INFERMIERE	12	17	-	- 5	17	17	-	-
PUERICULTRICE ESPERTA	4	3	-	1	3	3	-	-
	23	**26**	**0**	**-3**	**26**	**26**	**0**	**0**

AZIENDA SANITARIA LOCALE TARANTO

Allegato 3 alla Delibera n. 897/2011

Presidio Ospedaliero : VALLE D'ITRIA
Struttura: Radiodiagnostica

Qualifica	D.O. approvata G.R.	Posti coperti tempo indeterm. al 12/10/2010 (L.R. 12/2010)	Posti coperti tempo determ. al 12/10/2010 (L.R. 12/2010)	Posti vacanti al 12/10/2010 (L.R. 12/2010)	Nuova D.O. ai sensi art. 11 c. 3 L.R.19/2010	Posti coperti tempo indeterm.	Posti coperti tempo deter. e/o altre forme di contratto	Posti vacanti
DIRETT. DIR. MEDICO	1	1	-	-	1	1	-	-
DIRIGENTE MEDICO	4	4	-	-	4	4	-	-
TECNICO SAN. CORD.	1	1	-	-	1	1	-	-
TECNICO RX	6	7	-	- 1	6	7	-	- 1
INFERMIERE	-	7	-	- 7	5	7	1	- 3
ASSISTENTE AMM.VO	-	1	-	- 1	1	1	-	-
COADIUTORE AMM.VO	2	2	-	-	2	2	-	-
	14	23	0	-9	20	23	1	-4

AZIENDA SANITARIA LOCALE TARANTO

Allegato 3 alla Delibera n. 897/2011

Presidio Ospedaliero : VALLE D'ITRIA
Struttura: Urologia

Qualifica	*D.O. approvata G.R.*	*Posti coperti tempo Indeterm. al 12/10/2010 (L.R. 12/2010)*	*Posti coperti tempo determ. al 12/10/2010 (L.R. 12/2010)*	*Posti vacanti al 12/10/2010 (L.R. 12/2010)*	*Nuova D.O. ai sensi art. 11 c. 3 L.R.19/2010*	*Posti coperti tempo indeterm.*	*Posti coperti tempo deter. e/o altre forme di contratto*	*Posti vacanti*
DIRETT. DIR. MEDICO	1	-	-	1	1	-	-	1
DIRIGENTE MEDICO	4	4	1	- 1	4	4	1	- 1
INF./OSTETRICA CORD.	1	1	-	-	1	1	-	-
INFERMIERE	13	14	1	- 2	15	14	1	-
O.T.A.	1	1	-	-	1	1	-	-
	20	20	2	-2	22	20	2	0

AZIENDA SANITARIA LOCALE TARANTO

Allegato 3 alla Delibera n. 897/2011

Presidio Ospedaliero : P.O. OCCIDENTALE
Struttura: Anestesia e Rianimazione

Qualifica	*D.O. approvata G.R.*	*Posti coperti tempo indeterm. al 12/10/2010 (L.R. 12/2010)*	*Posti coperti tempo determ. al 12/10/2010 (L.R. 12/2010)*	*Posti vacanti al 12/10/2010 (L.R. 12/2010)*	*Nuova D.O. ai sensi art. 11 c. 3 L.R.19/2010*	*Posti coperti tempo indeterm.*	*Posti coperti tempo deter. e/o altre forme di contratto*	*Posti vacanti*
DIRETT. DIR. MEDICO	1	1	-	-	1	1	-	-
DIRIGENTE MEDICO	9	6	1	2	7	6	1	-
INF./OSTETRICA CORD.	1	-	-	1	-	-	-	-
INFERMIERE	10	-	1	9	1	-	1	-
	21	**7**	**2**	**12**	**9**	**7**	**2**	**0**

AZIENDA SANITARIA LOCALE TARANTO

Allegato 3 alla Delibera n. 897/2011

Presidio Ospedaliero : P.O. OCCIDENTALE
Struttura: Blocco Operatorio

Qualifica	*D.O. approvata G.R.*	*Posti coperti tempo indeterm. al 12/10/2010 (L.R. 12/2010)*	*Posti coperti tempo determ. al 12/10/2010 (L.R. 12/2010)*	*Posti vacanti al 12/10/2010 (L.R. 12/2010)*	*Nuova D.O. ai sensi art. 11 c. 3 L.R.19/2010*	*Posti coperti tempo indeterm.*	*Posti coperti tempo deter. e/o altre forme di contratto*	*Posti vacanti*
INF./OSTETRICA CORD.	1	1	-	-	1	1	-	-
INFERMIERE	20	19	2	- 1	21	19	2	-
	21	**20**	**2**	**-1**	**22**	**20**	**2**	**0**

AZIENDA SANITARIA LOCALE TARANTO

Allegato 3 alla Delibera n. 897/2011

Presidio Ospedaliero : P.O. OCCIDENTALE
Struttura: Cardiologia / UTIC

Qualifica	*D.O. approvata G.R.*	*Posti coperti tempo indeterm. al 12/10/2010 (L.R. 12/2010)*	*Posti coperti tempo determ. al 12/10/2010 (L.R. 12/2010)*	*Posti vacanti al 12/10/2010 (L.R. 12/2010)*	*Nuova D.O. ai sensi art. 11 c. 3 L.R.19/2010*	*Posti coperti tempo indeterm.*	*Posti coperti tempo deter. e/o altre forme di contratto*	*Posti vacanti*
DIRETT. DIR. MEDICO	1	1	-	-	1	1	-	-
DIRIGENTE MEDICO	10	10	-	-	10	10	-	-
INF./OSTETRICA CORD.	1	-	-	1	1	-	-	1
INFERMIERE	19	12	3	4	15	12	3	-
AUSILIARIO SPECIALIZZATO	-	2	-	2	2	2	-	-
	31	**25**	**3**	**3**	**29**	**25**	**3**	**1**

AZIENDA SANITARIA LOCALE TARANTO

Allegato 3 alla Delibera n. 897/2011

Presidio Ospedaliero : P.O. OCCIDENTALE
Struttura: Chirurgia

Qualifica	*D.O. approvata G.R.*	*Posti coperti tempo indeterm. al 12/10/2010 (L.R. 12/2010)*	*Posti coperti tempo determ. al 12/10/2010 (L.R. 12/2010)*	*Posti vacanti al 12/10/2010 (L.R. 12/2010)*	*Nuova D.O. ai sensi art. 11 c. 3 L.R.19/2010*	*Posti coperti tempo indeterm.*	*Posti coperti tempo deter. e/o altre forme di contratto*	*Posti vacanti*
DIRETT DIR MEDICO	1	1	-	-	1	1	-	-
DIRIGENTE MEDICO	7	7	-	-	8	8	-	-
INF./OSTETRICA CORD	1	1	-	-	1	1	-	-
INFERMIERE	16	16	1	- 1	17	16	1	-
AUSILIARIO SPECIALIZZATO	-	1	-	- 1	1	1	-	-
	25	**26**	**1**	**-2**	**28**	**27**	**1**	**0**

AZIENDA SANITARIA LOCALE TARANTO

Allegato 3 alla Delibera n. 897/2011

Presidio Ospedaliero : P.O. OCCIDENTALE
Struttura: Chirurgia d'Urgenza

Qualifica	D.O. approvata G.R.	Posti coperti tempo indeterm. al 12/10/2010 (L.R. 12/2010)	Posti coperti tempo determ. al 12/10/2010 (L.R. 12/2010)	Posti vacanti al 12/10/2010 (L.R. 12/2010)	Nuova D.O. ai sensi art. 11 c. 3 L.R.19/2010	Posti coperti tempo indeterm.	Posti coperti tempo deter. e/o altre forme di contratto	Posti vacanti
DIRETT. DIR. MEDICO	1	1	-	-	1	1	-	-
DIRIGENTE MEDICO	7	5	5	- 3	7	5	5	- 3
INF./OSTETRICA CORD.	1	1	-	-	1	1	-	-
INFERMIERE	17	17	5	- 5	22	17	5	-
AUSILIARIO SPECIALIZZATO	-	2	-	- 2	2	2	-	-
OPERATORE TECNICO	-	1	-	- 1	1	1	-	-
OPERATORE TEC. SPEC.	2	2	-	-	2	2	-	-
OPERATORE TEC. SPEC. ESP.	5	4	-	1	4	4	-	-
	33	33	10	-10	40	33	10	-3

AZIENDA SANITARIA LOCALE TARANTO

Allegato 3 alla Delibera n. 897/2011

Presidio Ospedaliero : P.O. OCCIDENTALE
Struttura: Direzione Amministrativa

Qualifica	*D.O. approvata G.R.*	*Posti coperti tempo indeterm. al 12/10/2010 (L.R. 12/2010)*	*Posti coperti tempo determ. al 12/10/2010 (L.R. 12/2010)*	*Posti vacanti al 12/10/2010 (L.R. 12/2010)*	*Nuova D.O. ai sensi art. 11 c. 3 L.R.19/2010*	*Posti coperti tempo indeterm.*	*Posti coperti tempo deter. e/o altre forme di contratto*	*Posti vacanti*
DIRETT. DIR. AMM.VO	1	1	-	-	1	1	-	-
DIRIGENTE AMM.VO	3	-	-	3	-	-	-	-
COLLAB. AMM.VO ESP.	7	4	-	3	4	4	-	-
COLLAB. AMM.VO	4	3	-	1	5	5	-	-
ASSISTENTE AMM.VO	11	11	-	-	11	11	-	-
ASSISTENTE TECNICO	3	1	-	2	1	1	-	-
COADIUTORE AMM.VO ESP.	5	1	-	4	1	1	-	-
COADIUTORE AMM.VO	4	9	-	- 5	8	9	-	- 1
OPERATORE TECNICO	11	8	-	3	8	8	-	-
OPERATORE TEC. SPEC. ESP.	4	4	-	-	4	4	-	-
OPERATORE TEC. SPEC.	4	4	-	-	4	4	-	-
O.S.S.	-	-	-	-	7	-	-	7
AUSILIARIO SPECIALIZZATO	6	4	-	2	6	4	-	2
COMMESSO	2	2	-	-	2	2	-	-
	65	**52**	**0**	**13**	**62**	**54**	**0**	**8**

AZIENDA SANITARIA LOCALE TARANTO

Allegato 3 alla Delibera n. 897/2011

Presidio Ospedaliero : P.O. OCCIDENTALE
Struttura: Direzione Sanitaria

Qualifica	*D.O. approvata G.R.*	*Posti coperti tempo indeterm. al 12/10/2010 (L.R. 12/2010)*	*Posti coperti tempo determ. al 12/10/2010 (L.R. 12/2010)*	*Posti vacanti al 12/10/2010 (L.R. 12/2010)*	*Nuova D.O. ai sensi art. 11 c. 3 L.R.19/2010*	*Posti coperti tempo indeterm.*	*Posti coperti tempo deter. e/o altre forme di contratto*	*Posti vacanti*
DIRETT. DIR. MEDICO	1	1	-	-	1	1	-	-
DIRIGENTE MEDICO	3	2	-	1	3	3	-	-
DIRIGENTE INFER.CO	1	1	-	-	1	1	-	-
COLLAB. PROF. ESP. (DAI)	1	-	-	1	-	-	-	-
INF./OSTETRICA CORD.	3	2	-	1	2	2	-	-
INFERMIERE	4	4	5	- 5	9	4	5	-
DIETISTA	1	1	-	-	1	1	-	-
COLLAB. AMM.VO	2	-	-	2	1	-	-	1
ASSISTENTE RELIGIOSO	-	2	-	- 2	2	2	-	-
ASSISTENTE AMM.VO	2	-	-	2	-	-	-	-
AUSILIARIO SPECIALIZZATO	-	1	-	- 1	1	1	-	-
COADIUTORE AMM.VO	3	1	-	2	1	1	-	-
AUSILIARIO SPECIALIZZATO	35	-	-	35	29	-	-	29
O.S.S.	12	-	-	12	7	-	-	7
	68	**15**	**5**	**48**	**58**	**16**	**5**	**37**

AZIENDA SANITARIA LOCALE TARANTO

Allegato 3 alla Delibera n. 897/2011

Presidio Ospedaliero : P.O. OCCIDENTALE
Struttura: Farmacia

Qualifica	*D.O. approvata G.R.*	*Posti coperti tempo indeterm. al 12/10/2010 (L.R. 12/2010)*	*Posti coperti tempo determ. al 12/10/2010 (L.R. 12/2010)*	*Posti vacanti al 12/10/2010 (L.R. 12/2010)*	*Nuova D.O. ai sensi art. 11 c. 3 L.R.19/2010*	*Posti coperti tempo indeterm.*	*Posti coperti tempo deter. e/o altre forme di contratto*	*Posti vacanti*
DIRETT. DIR. FARMACISTA	1	-	-	1	1	1	-	-
DIRIGENTE FARMACISTA	3	3	-	-	2	3	-	- 1
ASSISTENTE AMM.VO	1	1	-	-	1	1	-	-
COADIUTORE AMM.VO	3	-	-	3	-	-	-	-
	8	**4**	**0**	**4**	**4**	**5**	**0**	**-1**

AZIENDA SANITARIA LOCALE TARANTO

Allegato 3 alla Delibera n. 897/2011

Presidio Ospedaliero : P.O. OCCIDENTALE
Struttura: Medicina

Qualifica	*D.O. approvata G.R.*	*Posti coperti tempo indeterm. al 12/10/2010 (L.R. 12/2010)*	*Posti coperti tempo determ. al 12/10/2010 (L.R. 12/2010)*	*Posti vacanti al 12/10/2010 (L.R. 12/2010)*	*Nuova D.O. ai sensi art. 11 c. 3 L.R.19/2010*	*Posti coperti tempo indeterm.*	*Posti coperti tempo deter. e/o altre forme di contratto*	*Posti vacanti*
DIRETT. DIR. MEDICO	1	1	-	-	1	1	-	-
DIRIGENTE MEDICO	5	3	2	-	7	7	2	- 2
INF./OSTETRICA CORD.	1	1	-	-	1	1	-	-
INFERMIERE	16	8	6	2	14	8	6	-
AUSILIARIO SPECIALIZZATO	-	1	-	- 1	1	1	-	-
	23	**14**	**8**	**1**	**24**	**18**	**8**	**-2**

AZIENDA SANITARIA LOCALE TARANTO

Allegato 3 alla Delibera n. 897/2011

Presidio Ospedaliero : P.O. OCCIDENTALE
Struttura: Oncologia

Qualifica	D.O. approvata G.R.	Posti coperti tempo indeterm. al 12/10/2010 (L.R. 12/2010)	Posti coperti tempo determ. al 12/10/2010 (L.R. 12/2010)	Posti vacanti al 12/10/2010 (L.R. 12/2010)	Nuova D.O. ai sensi art. 11 c. 3 L.R.19/2010	Posti coperti tempo indeterm.	Posti coperti tempo deter. e/o altre forme di contratto	Posti vacanti
DIRIGENTE MEDICO	1	2	-	- 1	2	2	-	-
DIRIGENTE PSICOLOGO	-	1	-	- 1	-	1	-	- 1
INFERMIERE	8	8	1	- 1	9	8	1	-
AUSILIARIO SPECIALIZZATO	-	1	-	- 1	1	1	-	-
	9	12	1	-4	12	12	1	-1

AZIENDA SANITARIA LOCALE TARANTO

Allegato 3 alla Delibera n. 897/2011

Presidio Ospedaliero : P.O. OCCIDENTALE
Struttura: Ortopedia

Qualifica	*D.O. approvata G.R.*	*Posti coperti tempo indeterm. al 12/10/2010 (L.R. 12/2010)*	*Posti coperti tempo determ. al 12/10/2010 (L.R. 12/2010)*	*Posti vacanti al 12/10/2010 (L.R. 12/2010)*	*Nuova D.O. ai sensi art. 11 c. 3 L.R.19/2010*	*Posti coperti tempo indeterm.*	*Posti coperti tempo deter. e/o altre forme di contratto*	*Posti vacanti*
DIRFI T. DIR. MEDICO	1	1	-	-	1	1	-	-
DIRIGENTE MEDICO	6	5	1	-	7	7	1	- 1
INF./OSTETRICA CORD.	1	1	-	-	1	1	-	-
FISIOTERAPISTA	-	-	-	-	3	-	-	3
INFERMIERE	16	16	3	- 3	19	16	3	-
	24	**23**	**4**	**-3**	**31**	**25**	**4**	**2**

AZIENDA SANITARIA LOCALE TARANTO

Allegato 3 alla Delibera n. 897/2011

Presidio Ospedaliero : P.O. OCCIDENTALE
Struttura: Ostetricia

Qualifica	D.O. approvata G.R.	Posti coperti tempo indeterm. al 12/10/2010 (L.R. 12/2010)	Posti coperti tempo determ. al 12/10/2010 (L.R. 12/2010)	Posti vacanti al 12/10/2010 (L.R. 12/2010)	Nuova D.O. al sensi art. 11 c. 3 L.R.19/2010	Posti coperti tempo indeterm.	Posti coperti tempo deter. e/o altre forme di contratto	Posti vacanti
DIRETT. DIR. MEDICO	1	1	-	-	1	1	-	-
DIRIGENTE MEDICO	10	5	5	-	6	5	5	- 4
INF./OSTETRICA CORD.	2	1	-	1	2	1	-	1
INFERMIERE	18	16	8	- 6	18	16	7	- 5
OSTETRICA	15	14	-	1	15	14	-	1
O.S.S.	1	1	-	-	-	1	-	- 1
	47	38	13	-4	42	38	12	-8

AZIENDA SANITARIA LOCALE TARANTO

Allegato 3 alla Delibera n. 897/2011

Presidio Ospedaliero : P.O. OCCIDENTALE
Struttura: Patologia Clinica

Qualifica	*D.O. approvata G.R.*	*Posti coperti tempo Indeterm. al 12/10/2010 (L.R. 12/2010)*	*Posti coperti tempo determ. al 12/10/2010 (L.R. 12/2010)*	*Posti vacanti al 12/10/2010 (L.R. 12/2010)*	*Nuova D.O. ai sensi art. 11 c. 3 L.R.19/2010*	*Posti coperti tempo indeterm.*	*Posti coperti tempo deter. e/o altre forme di contratto*	*Posti vacanti*
DIRETT. DIR. BIOLOGO	-	-	-	-	-	-	-	-
DIRETT. DIR. MEDICO	1	1	-	-	1	1	-	-
DIRIGENTE BIOLOGO	2	4	-	- 2	3	4	-	- 1
DIRIGENTE MEDICO	2	5	-	- 3	5	5	-	-
TECNICO SAN. CORD	1	1	-	-	1	2	-	- 1
TECNICO DI LABORATORIO	10	8	1	1	10	8	1	1
INFERMIERE	2	2	-	-	2	2	-	-
	18	**21**	**1**	**-4**	**22**	**22**	**1**	**-1**

AZIENDA SANITARIA LOCALE TARANTO

Allegato 3 alla Delibera n. 897/2011

Presidio Ospedaliero : P.O. OCCIDENTALE
Struttura: Pediatria

Qualifica	*D.O. approvata G.R.*	*Posti coperti tempo Indeterm. al 12/10/2010 (L.R. 12/2010)*	*Posti coperti tempo determ. al 12/10/2010 (L.R. 12/2010)*	*Posti vacanti al 12/10/2010 (L.R. 12/2010)*	*Nuova D.O. ai sensi art. 11 c. 3 L.R.19/2010*	*Posti coperti tempo indeterm.*	*Posti coperti tempo deter. e/o altre forme di contratto*	*Posti vacanti*
DIRETT. DIR. MEDICO	1	1	-	-	1	1	-	-
DIRIGENTE MEDICO	6	6	1	1	6	6	1	1
INF./OSTETRICA CORD.	1	1	-	-	1	1	-	-
INFERMIERE	16	9	3	4	12	9	3	-
O.S.S.	1	1	-	-	-	1	-	1
PUERICULTRICE ESPERTA	9	5	-	4	5	5	-	-
	34	**23**	**4**	**7**	**25**	**23**	**4**	**-2**

AZIENDA SANITARIA LOCALE TARANTO

Allegato 3 alla Delibera n. 897/2011

Presidio Ospedaliero : P.O. OCCIDENTALE
Struttura: Radiodiagnostica

Qualifica	*D.O. approvata G.R.*	*Posti coperti tempo indeterm. al 12/10/2010 (L.R. 12/2010)*	*Posti coperti tempo determ. al 12/10/2010 (L.R. 12/2010)*	*Posti vacanti al 12/10/2010 (L.R. 12/2010)*	*Nuova D.O. ai sensi art. 11 c. 3 L.R.19/2010*	*Posti coperti tempo indeterm.*	*Posti coperti tempo deter. e/o altre forme di contratto*	*Posti vacanti*
DIRETT. DIR. MEDICO	1	1	-	-	1	1	-	-
DIRIGENTE MEDICO	4	4	-	-	8	8	-	-
TECNICO SAN. CORD.	1	1	-	-	1	2	-	- 1
TECNICO RX	8	8	-	-	13	13	-	-
INFERMIERE	3	3	1	- 1	4	3	1	-
AUSILIARIO SPECIALIZZATO	-	1	-	- 1	1	1	-	-
	17	**18**	**1**	**-2**	**28**	**28**	**1**	**-1**

AZIENDA SANITARIA LOCALE TARANTO

Allegato 3 alla Delibera n. 897/2011

Presidio Ospedaliero : P.O. OCCIDENTALE
Struttura: UAL

Qualifica	*D.O. approvata G.R.*	*Posti coperti tempo indeterm. al 12/10/2010 (L.R. 12/2010)*	*Posti coperti tempo determ. al 12/10/2010 (L.R. 12/2010)*	*Posti vacanti al 12/10/2010 (L.R. 12/2010)*	*Nuova D.O. ai sensi art. 11 c. 3 L.R.19/2010*	*Posti coperti tempo indeterm.*	*Posti coperti tempo deter. e/o altre forme di contratto*	*Posti vacanti*
DIRIGENTE MEDICO	1	-	-	1	-	-	-	-
INFERMIERE	9	9	-	-	9	9	-	-
	10	**9**	**0**	**1**	**9**	**9**	**0**	**0**

AZIENDA SANITARIA LOCALE TARANTO

Allegato 3 alla Delibera n. 897/2011

STRUTTURA : DIPARTIMENTO SALUTE MENTALE
Castellaneta

Qualifica	*D.O. approvata G.R.*	*Posti coperti tempo indeterm. al 12/10/2010 (L.R. 12/2010)*	*Posti coperti tempo determ. al 12/10/2010 (L.R. 12/2010)*	*Posti vacanti al 12/10/2010 (L.R. 12/2010)*	*Nuova D.O. ai sensi art. 11 c. 3 L.R.19/2010*	*Posti coperti tempo indeterm.*	*Posti coperti tempo deter. e/o altre forme di contratto*	*Posti vacanti*
DIRIGENTE MEDICO	3	3	-	-	3	3	-	-
DIRIGENTE PSICOLOGO	2	2	-	-	2	2	-	-
INF./OSTETRICA CORD.	1	-	-	1	1	-	-	1
INFERMIERE	9	10	-	- 1	10	10	-	-
ASSISTENTE SOCIALE	2	1	-	1	1	1	-	-
AUSILIARIO SPECIALIZZATO	1	-	-	1	1	-	-	1
	18	**16**	**0**	**2**	**18**	**16**	**0**	**2**

AZIENDA SANITARIA LOCALE TARANTO

Allegato 3 alla Delibera n. 897/2011

STRUTTURA : DIPARTIMENTO SALUTE MENTALE
Grottaglie

Qualifica	*D.O. approvata G.R.*	*Posti coperti tempo indeterm. al 12/10/2010 (L.R. 12/2010)*	*Posti coperti tempo determ. al 12/10/2010 (L.R. 12/2010)*	*Posti vacanti al 12/10/2010 (L.R. 12/2010)*	*Nuova D.O. ai sensi art. 11 c. 3 L.R.19/2010*	*Posti coperti tempo indeterm.*	*Posti coperti tempo deter. e/o altre forme di contratto*	*Posti vacanti*
DIRIGENTE MEDICO	3	2	1	-	3	2	-	1
DIRIGENTE PSICOLOGO	2	2	-	-	2	2	-	-
INF./OSTETRICA CORD.	1	-	-	1	1	-	-	1
ASSISTENTE SOCIALE	2	2	-	-	2	2	-	-
INFERMIERE	9	8	-	1	8	8	-	-
AUSILIARIO SPECIALIZZATO	1	-	-	1	1	-	-	1
	18	**14**	**1**	**3**	**17**	**14**	**0**	**3**

AZIENDA SANITARIA LOCALE TARANTO

Allegato 3 alla Delibera n. 897/2011

STRUTTURA : DIPARTIMENTO SALUTE MENTALE
Manduria

Qualifica	*D.O. approvata G.R.*	*Posti coperti tempo indeterm. al 12/10/2010 (L.R. 12/2010)*	*Posti coperti tempo determ. al 12/10/2010 (L.R. 12/2010)*	*Posti vacanti al 12/10/2010 (L.R. 12/2010)*	*Nuova D.O. ai sensi art. 11 c. 3 L.R.19/2010*	*Posti coperti tempo indeterm.*	*Posti coperti tempo deter. e/o altre forme di contratto*	*Posti vacanti*
DIRIGENTE MEDICO	3	3	-	-	3	3	-	-
DIRIGENTE PSICOLOGO	2	2	-	-	2	2	-	-
INF./OSTETRICA COORD	1	-	-	1	1	-	-	1
ASSISTENTE SOCIALE	2	1	-	1	1	1	-	-
INFERMIERE	9	8	-	1	8	8	-	-
AUSILIARIO SPECIALIZZATO	1	1	-	-	1	1	-	-
O.T.A.	1	1	-	-	1	1	-	-
	19	**16**	**0**	**3**	**17**	**16**	**0**	**1**

AZIENDA SANITARIA LOCALE TARANTO

Allegato 3 alla Delibera n. 897/2011

STRUTTURA : DIPARTIMENTO SALUTE MENTALE
Martina Franca

Qualifica	D.O. approvata G.R.	Posti coperti tempo indeterm. al 12/10/2010 (L.R. 12/2010)	Posti coperti tempo determ. al 12/10/2010 (L.R. 12/2010)	Posti vacanti al 12/10/2010 (L.R. 12/2010)	Nuova D.O. ai sensi art. 11 c. 3 L.R.19/2010	Posti coperti tempo indeterm.	Posti coperti tempo deter. e/o altre forme di contratto	Posti vacanti
DIRIGENTE MEDICO	3	3	-	-	3	3	-	-
DIRIGENTE PSICOLOGO	2	3	-	- 1	2	3	-	- 1
DIRIGENTE SOCIOLOGO	1	1	-	-	1	1	-	-
INF./OSTETRICA CORD.	1	-	-	1	1	-	-	1
INFERMIERE	9	14	-	- 5	14	14	-	-
ASSISTENTE SOCIALE	2	2	-	-	2	2	-	-
ASSISTENTE AMM.VO	-	1	-	- 1	1	1	-	-
AUSILIARIO SPECIALIZZATO	1	-	-	1	1	-	-	1
OPERATORE TEC. SPEC.	1	1	-	-	1	1	-	-
	20	**25**	**0**	**-5**	**26**	**25**	**0**	**1**

AZIENDA SANITARIA LOCALE TARANTO

Allegato 3 alla Delibera n. 897/2011

STRUTTURA : DIPARTIMENTO SALUTE MENTALE
Massafra

Qualifica	*D.O. approvata G.R.*	*Posti coperti tempo indeterm. al 12/10/2010 (L.R. 12/2010)*	*Posti coperti tempo determ. al 12/10/2010 (L.R. 12/2010)*	*Posti vacanti al 12/10/2010 (L.R. 12/2010)*	*Nuova D.O. ai sensi art. 11 c. 3 L.R.19/2010*	*Posti coperti tempo indeterm.*	*Posti coperti tempo deter. e/o altre forme di contratto*	*Posti vacanti*
DIRIGENTE MEDICO	3	3	-	-	3	3	-	-
DIRIGENTE PSICOLOGO	2	1	-	1	2	1	-	1
INF./OSTETRICA CORD	1	-	-	1	1	-	-	1
ASSISTENTE SOCIALE	2	2	-	-	2	2	-	-
INFERMIERE	9	6	-	3	6	6	-	-
COADIUTORE AMM VO ESP	1	1	-	-	1	1	-	-
COADIUTORE AMM VO	-	-	-	-	1	-	-	1
AUSILIARIO SPECIALIZZATO	2	2	-	-	2	2	-	-
	20	**15**	**0**	**5**	**18**	**15**	**0**	**3**

AZIENDA SANITARIA LOCALE TARANTO

Allegato 3 alla Delibera n. 897/2011

STRUTTURA : DIPARTIMENTO SALUTE MENTALE
Moscati

Qualifica	*D.O. approvata G.R.*	*Posti coperti tempo indeterm. al 12/10/2010 (L.R. 12/2010)*	*Posti coperti tempo determ. al 12/10/2010 (L.R. 12/2010)*	*Posti vacanti al 12/10/2010 (L.R. 12/2010)*	*Nuova D.O. ai sensi art. 11 c. 3 L.R.19/2010*	*Posti coperti tempo indeterm.*	*Posti coperti tempo deter. e/o altre forme di contratto*	*Posti vacanti*
DIRETT. DIR. MEDICO	2	2	-	-	2	2	-	-
DIRIGENTE MEDICO	6	5	-	1	6	5	-	1
DIRIGENTE PSICOLOGO	2	1	-	1	2	1	-	1
INF./OSTETRICA CORD	-	1	-	1	1	1	-	-
INFERMIERE	13	12	-	1	16	12	4	-
AUSILIARIO SPECIALIZZATO	1	-	-	1	1	-	-	1
O.S.S.	3	-	3	-	3	-	3	-
	27	**21**	**3**	**3**	**31**	**21**	**7**	**3**

AZIENDA SANITARIA LOCALE TARANTO

Allegato 3 alla Delibera n. 897/2011

MACROSTRUTTURA : DIPARTIMENTO SALUTE MENTALE
Struttura: Psicologia clinica

Qualifica	*D.O. approvata G.R.*	*Posti coperti tempo indeterm. al 12/10/2010 (L.R. 12/2010)*	*Posti coperti tempo determ. al 12/10/2010 (L.R. 12/2010)*	*Posti vacanti al 12/10/2010 (L.R. 12/2010)*	*Nuova D.O. ai sensi art. 11 c. 3 L.R.19/2010*	*Posti coperti tempo indeterm.*	*Posti coperti tempo deter. e/o altre forme di contratto*	*Posti vacanti*
DIRETT. DIR. PSICOLOGO	1	1	-	-	1	1	-	-
DIRIGENTE PSICOLOGO	2	4	-	- 2	2	4	-	- 2
PSICOMETRISTA	1	1	-	-	1	1	-	-
	4	**6**	**0**	**-2**	**4**	**6**	**0**	**-2**

AZIENDA SANITARIA LOCALE TARANTO

Allegato 3 alla Delibera n. 897/2011

MACROSTRUTTURA : DIPARTIMENTO SALUTE MENTALE
Struttura: Sede Centrale

Qualifica	*D.O. approvata G.R.*	*Posti coperti tempo indeterm. al 12/10/2010 (L.R. 12/2010)*	*Posti coperti tempo determ. al 12/10/2010 (L.R. 12/2010)*	*Posti vacanti al 12/10/2010 (L.R. 12/2010)*	*Nuova D.O. al sensi art. 11 c. 3 L.R.19/2010*	*Posti coperti tempo indeterm.*	*Posti coperti tempo deter. e/o altre forme di contratto*	*Posti vacanti*
INF./OSTETRICA CORD.	1	1	-	-	1	1	-	-
COLLAB. AMM.VO ESP.	1	1	-	-	1	1	-	-
INFERMIERE	-	1	-	1	1	1	-	-
COLLAB. AMM.VO	2	2	-	-	2	2	-	-
ASSISTENTE AMM.VO	1	2	-	1	2	2	-	-
COADIUTORE AMM.VO	2	-	-	2	2	-	-	2
	7	**7**	**0**	**0**	**9**	**7**	**0**	**2**

AZIENDA SANITARIA LOCALE TARANTO

Allegato 3 alla Delibera n. 897/2011

MACROSTRUTTURA : DIPARTIMENTO SALUTE MENTALE
Struttura: Taranto

Qualifica	*D.O. approvata G.R.*	*Posti coperti tempo indeterm. al 12/10/2010 (L.R. 12/2010)*	*Posti coperti tempo determ. al 12/10/2010 (L.R. 12/2010)*	*Posti vacanti al 12/10/2010 (L.R. 12/2010)*	*Nuova D.O. ai sensi art. 11 c. 3 L.R.19/2010*	*Posti coperti tempo indeterm.*	*Posti coperti tempo deter. e/o altre forme di contratto*	*Posti vacanti*
DIRETT. DIR. NEUROP.INF.	1	-	-	1	1	1	-	-
DIR. NEUROP.INF.	1	-	-	1	1	1	-	-
DIRIGENTE MEDICO	7	7	-	-	7	7	-	-
DIRIGENTE PSICOLOGO	4	1	-	3	4	1	-	3
INF./OSTETRICA CORD.	2	3	-	- 1	3	3	-	-
INF./OSTETRICA CORD.	1	1	-	-	1	1	-	-
ASSISTENTE SOC. COORD.	1	1	-	-	1	1	-	-
ASSISTENTE SOCIALE	6	5	-	1	5	5	-	-
INFERMIERE	18	11	-	7	11	11	-	-
ASSISTENTE AMM.VO	-	1	-	- 1	1	1	-	-
AUSILIARIO SPECIALIZZATO	3	3	-	-	3	3	-	-
COADIUTORE AMM.VO	1	-	-	1	1	-	-	1
	45	**33**	**0**	**12**	**39**	**35**	**0**	**4**

AZIENDA SANITARIA LOCALE TARANTO

Allegato 3 alla Delibera n. 897/2011

MACROSTRUTTURA : SERVIZIO RIABILITAZIONE
Struttura: Direzione

Qualifica	*D.O. approvata G.R.*	*Posti coperti tempo indeterm. al 12/10/2010 (L.R. 12/2010)*	*Posti coperti tempo determ. al 12/10/2010 (L.R. 12/2010)*	*Posti vacanti al 12/10/2010 (L.R. 12/2010)*	*Nuova D.O. ai sensi art. 11 c. 3 L.R.19/2010*	*Posti coperti tempo indeterm.*	*Posti coperti tempo deter. e/o altre forme di contratto*	*Posti vacanti*
DIRIGENTE AMM.VO	1	-	-	1	1	-	-	1
COLLAB. TEC. PROF. ESP.	1	-	-	1	-	-	-	-
COLLAB. AMM.VO ESP.	1	1	-	-	1	1	-	-
ASSISTENTE SANITARIO	3	-	-	3	-	-	-	-
ASSISTENTE AMM.VO	4	3	-	1	3	3	-	-
AUSILIARIO SPECIALIZZATO	1	2	-	- 1	2	2	-	-
COADIUTORE AMM.VO	2	1	-	1	2	1	-	1
COMMESSO	-	-	-	-	2	-	-	2
	13	**7**	**0**	**6**	**11**	**7**	**0**	**4**

AZIENDA SANITARIA LOCALE TARANTO

Allegato 3 alla Delibera n. 897/2011

MACROSTRUTTURA : SERVIZIO RIABILITAZIONE
Struttura: Disabilità Età Adulta

Qualifica	D.O. approvate G.R.	Posti coperti tempo indeterm. al 12/10/2010 (L.R. 12/2010)	Posti coperti tempo determ. al 12/10/2010 (L.R. 12/2010)	Posti vacanti al 12/10/2010 (L.R. 12/2010)	Nuova D.O. ai sensi art. 11 c. 3 L.R.19/2010	Posti coperti tempo indeterm.	Posti coperti tempo deter. e/o altre forme di contratto	Posti vacanti
DIRETT. DIR. MEDICO	1	1	-	-	1	1	-	-
DIRIGENTE MEDICO	4	2	-	2	2	2	-	-
DIRIGENTE PSICOLOGO	2	2	-	-	2	2	-	-
DIRIGENTE PEDAGOGISTA	1	1	-	-	1	1	-	-
FISIOTERAPISTA CORD.	1	1	-	-	1	1	-	-
FISIOTERAPISTA	7	4	-	3	7	4	-	3
INFERMIERE	1	-	-	1	-	-	-	-
ASSISTENTE SOCIALE	-	2	-	- 2	-	2	-	- 2
LOGOPEDISTA	2	3	-	-	2	3	-	- 1
EDUCATORE PROF.	15	9	4	2	10	9	4	- 3
COADIUTORE AMM.VO	2	2	-	-	2	2	-	-
AUSILIARIO SPECIALIZZATO	1	1	-	-	1	1	-	-
ASSISTENTE AMM.VO	-	1	-	- 1	1	1	-	-
O.S.S.	2	2	-	-	2	2	-	-
OPERATORE TEC. SPEC.	2	-	-	-	2	-	-	2
OPERATORE TECNICO	2	1	-	1	1	1	-	-
	43	**32**	**4**	**6**	**35**	**32**	**4**	**-1**

AZIENDA SANITARIA LOCALE TARANTO

Allegato 3 alla Delibera n. 897/2011

MACROSTRUTTURA : SERVIZIO RIABILITAZIONE
Struttura: Disabilità Età Evolutiva

Qualifica	D.O. approvata G.R.	Posti coperti tempo indeterm. al 12/10/2010 (L.R. 12/2010)	Posti coperti tempo determ. al 12/10/2010 (L.R. 12/2010)	Posti vacanti al 12/10/2010 (L.R. 12/2010)	Nuova D.O. ai sensi art. 11 c. 3 L.R.19/2010	Posti coperti tempo indeterm.	Posti coperti tempo deter. e/o altre forme di contratto	Posti vacanti
DIRETT. DIR. MEDICO	1	1	-	-	1	1	-	-
DIRIGENTE PSICOLOGO	1	1	-	-	1	1	-	-
DIRIGENTE SOCIOLOGO	2	1	-	1	1	1	-	-
FISIOTERAPISTA CORD.	2	1	-	1	1	1	-	-
FISIOTERAPISTA	8	11	-	- 3	8	11	-	- 3
LOGOPEDISTA	2	1	-	-	2	1	-	1
ASSISTENTE SOCIALE	16	16	-	-	16	16	-	-
TEC. FISIOCARDIOLOGIA	-	1	-	- 1	1	1	-	-
INFERMIERE	1	1	-	-	1	1	-	-
EDUCATORE PROF.	2	1	3	- 2	1	1	3	- 3
COADIUTORE AMM.VO	2	2	-	-	2	2	-	-
AUSILIARIO SPECIALIZZATO	31	28	-	3	31	28	-	3
OPERATORE TEC. SPEC.	2	-	-	-	2	-	-	2
OPERATORE TECNICO	2	-	-	2	-	-	-	-
O.S.S.	1	1	-	-	1	1	-	-
	73	**66**	**3**	**1**	**69**	**66**	**3**	**0**

AZIENDA SANITARIA LOCALE TARANTO

Allegato 3 alla Delibera n. 897/2011

MACROSTRUTTURA : SERVIZIO RIABILITAZIONE
Struttura: UTR 1

Qualifica	*D.O. approvata G.R.*	*Posti coperti tempo indeterm. al 12/10/2010 (L.R. 12/2010)*	*Posti coperti tempo determ. al 12/10/2010 (L.R. 12/2010)*	*Posti vacanti al 12/10/2010 (L.R. 12/2010)*	*Nuova D.O. ai sensi art. 11 c. 3 L.R.19/2010*	*Posti coperti tempo indeterm.*	*Posti coperti tempo deter. e/o altre forme di contratto*	*Posti vacanti*
DIRIGENTE PSICOLOGO	1	1	-	-	1	1	-	-
DIRIGENTE PEDAGOGISTA	1	-	-	1	1	-	-	1
ASSISTENTE SOCIALE	1	-	-	1	1	-	-	1
FISIOTERAPISTA	6	7	-	1	6	7	-	1
EDUCATORE PROF.	2	-	-	2	1	-	-	1
INFERMIERE	-	1	-	1	1	1	-	-
LOGOPEDISTA	1	-	-	-	1	-	1	-
AUSILIARIO SPECIALIZZATO	1	-	-	1	1	-	-	1
	13	**9**	**0**	**3**	**13**	**9**	**1**	**3**

AZIENDA SANITARIA LOCALE TARANTO

Allegato 3 alla Delibera n. 897/2011

MACROSTRUTTURA : SERVIZIO RIABILITAZIONE
Struttura: UTR 2

Qualifica	*D.O. approvata G.R.*	*Posti coperti tempo indeterm. al 12/10/2010 (L.R. 12/2010)*	*Posti coperti tempo determ. al 12/10/2010 (L.R. 12/2010)*	*Posti vacanti al 12/10/2010 (L.R. 12/2010)*	*Nuova D.O. ai sensi art. 11 c. 3 L.R.19/2010*	*Posti coperti tempo indeterm.*	*Posti coperti tempo deter. e/o altre forme di contratto*	*Posti vacanti*
DIRIGENTE PEDAGOGISTA	1	-	-	1	-	-	-	-
DIRIGENTE PSICOLOGO	1	1	-	-	1	1	-	-
EDUCATORE PROF.	4	2	1	1	2	2	1	- 1
FISIOTERAPISTA	6	6	-	-	6	6	-	-
LOGOPEDISTA	3	2	-	-	3	2	-	1
COADIUTORE AMM VO	2	2	-	-	2	2	-	-
ASSISTENTE SOCIALE	2	1	-	1	1	1	-	-
ASSISTENTE SOCIALE	1	-	-	1	1	-	-	1
ASSISTENTE AMM VO	-	1	-	- 1	1	1	-	-
	20	**15**	**1**	**3**	**17**	**15**	**1**	**1**

AZIENDA SANITARIA LOCALE TARANTO

Allegato 3 alla Delibera n. 897/2011

MACROSTRUTTURA : SERVIZIO RIABILITAZIONE
Struttura: UTR 3

Qualifica	*D.O. approvata G.R.*	*Posti coperti tempo indeterm. al 12/10/2010 (L.R. 12/2010)*	*Posti coperti tempo determ. al 12/10/2010 (L.R. 12/2010)*	*Posti vacanti al 12/10/2010 (L.R. 12/2010)*	*Nuova D.O. ai sensi art. 11 c. 3 L.R.19/2010*	*Posti coperti tempo indeterm.*	*Posti coperti tempo deter. e/o altre forme di contratto*	*Posti vacanti*
DIRIGENTE PSICOLOGO	2	1	-	1	2	1	-	1
LOGOPEDISTA	4	2	-	-	4	2	-	2
FISIOTERAPISTA	9	8	-	1	9	8	-	1
EDUCATORE PROF	12	6	-	6	7	6	-	1
ASSISTENTE SOCIALE	1	-	-	1	-	-	-	-
AUSILIARIO SPECIALIZZATO	1	1	-	-	1	1	-	-
	29	**18**	**0**	**9**	**23**	**18**	**0**	**5**

AZIENDA SANITARIA LOCALE TARANTO

Allegato 3 alla Delibera n. 897/2011

MACROSTRUTTURA : SERVIZIO RIABILITAZIONE
Struttura: UTR 4

Qualifica	*D.O. approvata G.R.*	*Posti coperti tempo indeterm. al 12/10/2010 (L.R. 12/2010)*	*Posti coperti tempo determ. al 12/10/2010 (L.R. 12/2010)*	*Posti vacanti al 12/10/2010 (L.R. 12/2010)*	*Nuova D.O. ai sensi art. 11 c. 3 L.R.19/2010*	*Posti coperti tempo indeterm.*	*Posti coperti tempo deter. e/o altre forme di contratto*	*Posti vacanti*
DIRIGENTE PEDAGOGISTA	-	1	-	- 1	-	1	-	- 1
DIRIGENTE PSICOLOGO	2	1	-	1	2	1	-	1
EDUCATORE PROF	11	9	-	2	9	9	-	-
FISIOTERAPISTA	11	11	-	-	11	11	-	-
LOGOPEDISTA	3	2	1	-	3	2	1	-
ASSISTENTE SOCIALE	1	-	-	1	-	-	-	-
AUSILIARIO SPECIALIZZATO	1	-	-	1	1	-	-	1
	29	**24**	**1**	**4**	**26**	**24**	**1**	**1**

AZIENDA SANITARIA LOCALE TARANTO

Allegato 3 alla Delibera n. 897/2011

MACROSTRUTTURA : SERVIZIO RIABILITAZIONE
Struttura: UTR 5

Qualifica	*D.O. approvata G.R.*	*Posti coperti tempo indeterm. al 12/10/2010 (L.R. 12/2010)*	*Posti coperti tempo determ. al 12/10/2010 (L.R. 12/2010)*	*Posti vacanti al 12/10/2010 (L.R. 12/2010)*	*Nuova D.O. ai sensi art. 11 c. 3 L.R.19/2010*	*Posti coperti tempo indeterm.*	*Posti coperti tempo deter. e/o altre forme di contratto*	*Posti vacanti*
DIRIGENTE PSICOLOGO	1	1	-	-	1	1	-	-
ASSISTENTE SOC COORD	1	1	-	-	1	1	-	-
LOGOPEDISTA	2	2	-	-	2	2	-	-
FISIOTERAPISTA	6	8	-	- 2	6	8	-	- 2
EDUCATORE PROF	6	4	-	2	6	4	-	2
ASSISTENTE AMM VO	-	1	-	- 1	1	1	-	-
COADIUTORE AMM VO	4	4	-	-	4	4	-	-
AUSILIARIO SPECIALIZZATO	5	5	-	-	5	5	-	-
COMMESSO	-	1	-	- 1	2	1	-	1
	25	**27**	**0**	**-2**	**28**	**27**	**0**	**1**

AZIENDA SANITARIA LOCALE TARANTO

Allegato 3 alla Delibera n. 897/2011

MACROSTRUTTURA : SERVIZIO RIABILITAZIONE
Struttura: UTR 6

Qualifica	D.O. approvata G.R.	Posti coperti tempo indeterm. al 12/10/2010 (L.R. 12/2010)	Posti coperti tempo determ. al 12/10/2010 (L.R. 12/2010)	Posti vacanti al 12/10/2010 (L.R. 12/2010)	Nuova D.O. ai sensi art. 11 c. 3 L.R.19/2010	Posti coperti tempo indeterm.	Posti coperti tempo deter. e/o altre forme di contratto	Posti vacanti
DIRIGENTE PSICOLOGO	1	3	-	- 2	1	3	-	- 2
LOGOPEDISTA	1	3	-	-	1	3	-	- 2
FISIOTERAPISTA	8	7	-	1	8	7	-	1
EDUCATORE PROF.	5	4	-	1	5	4	-	1
ASSISTENTE SOCIALE	1	-	-	1	-	-	-	-
ASSISTENTE AMM.VO	-	1	-	- 1	1	1	-	-
AUSILIARIO SPECIALIZZATO	1	1	-	-	1	1	-	-
COADIUTORE AMM.VO ESP.	1	1	-	-	1	1	-	-
O.S.S.	1	1	-	-	1	1	-	-
	19	21	0	0	19	21	0	-2

AZIENDA SANITARIA LOCALE TARANTO

Allegato 3 alla Delibera n. 897/2011

MACROSTRUTTURA : SERVIZIO RIABILITAZIONE
Struttura: UTR 7

Qualifica	D.O. approvata G.R.	Posti coperti tempo indeterm. al 12/10/2010 (L.R. 12/2010)	Posti coperti tempo determ. al 12/10/2010 (L.R. 12/2010)	Posti vacanti al 12/10/2010 (L.R. 12/2010)	Nuova D.O. ai sensi art. 11 c. 3 L.R.19/2010	Posti coperti tempo indeterm.	Posti coperti tempo deter. e/o altre forme di contratto	Posti vacanti
DIRIGENTE PSICOLOGO	1	2	-	- 1	1	2	-	- 1
LOGOPEDISTA	1	2	-	-	1	2	-	- 1
FISIOTERAPISTA	8	5	-	3	8	5	-	3
EDUCATORE PROF.	2	1	-	1	2	1	-	1
ASSISTENTE AMM.VO	-	1	-	- 1	1	1	-	-
AUSILIARIO SPECIALIZZATO	1	1	-	-	1	1	-	-
	13	**12**	**0**	**2**	**14**	**12**	**0**	**2**

AZIENDA SANITARIA LOCALE TARANTO

Allegato 3 alla Delibera n. 897/2011

MACROSTRUTTURA : DIPARTIMENTO DI PREVENZIONE
Struttura: SIAV/SISP Castellaneta

Qualifica	*D.O. approvata G.R.*	*Posti coperti tempo indeterm. al 12/10/2010 (L.R. 12/2010)*	*Posti coperti tempo determ. al 12/10/2010 (L.R. 12/2010)*	*Posti vacanti al 12/10/2010 (L.R. 12/2010)*	*Nuova D.O. ai sensi art. 11 c. 3 L.R.19/2010*	*Posti coperti tempo indeterm.*	*Posti coperti tempo deter. e/o altre forme di contratto*	*Posti vacanti*
DIRIGENTE VETERINARIO	3	6	-	- 3	3	6	-	- 3
COADIUTORE AMM.VO	1	-	-	1	1	-	-	1
TECNICO PREVENZIONE	2	5	-	- 3	2	5	-	- 3
TECNICO PREV. CORD.	1	1	-	-	1	1	-	-
ASSISTENTE AMM.VO	1	1	-	-	1	1	-	-
COADIUTORE AMM.VO	1	-	-	1	1	-	-	1
COLLAB. AMM.VO	2	2	-	-	2	2	-	-
COLLAB. AMM.VO ESP.	1	1	-	-	1	1	-	-
DIRIGENTE MEDICO	3	6	-	- 3	3	6	1	- 4
EDUCATORE PROF.	-	1	-	- 1	-	1	-	- 1
INF./OSTETRICA CORD.	-	1	-	- 1	1	1	-	-
INFERMIERE	4	9	-	- 5	9	9	-	-
OPERATORE TECNICO	-	1	-	- 1	1	1	-	-
TECNICO PREVENZIONE	2	2	-	-	2	2	-	-
	21	**36**	**0**	**-15**	**28**	**36**	**1**	**-9**

AZIENDA SANITARIA LOCALE TARANTO

Allegato 3 alla Delibera n. 897/2011

MACROSTRUTTURA : DIPARTIMENTO DI PREVENZIONE
Struttura: SIAV/SISP Grottaglie

Qualifica	D.O. approvata G.R.	Posti coperti tempo indeterm. al 12/10/2010 (L.R. 12/2010)	Posti coperti tempo determ. al 12/10/2010 (L.R. 12/2010)	Posti vacanti al 12/10/2010 (L.R. 12/2010)	Nuova D.O. ai sensi art. 11 c. 3 L.R.19/2010	Posti coperti tempo indeterm.	Posti coperti tempo deter. e/o altre forme di contratto	Posti vacanti
DIRIGENTE VETERINARIO	2	6	-	- 4	2	6	-	- 4
COADIUTORE AMM.VO	1	-	-	1	1	-	-	1
TECNICO PREVENZIONE	1	1	-	-	1	1	-	-
ASSISTENTE AMM.VO	2	1	-	1	1	1	-	-
AUSILIARIO SPECIALIZZATO	-	1	-	- 1	1	1	-	-
COADIUTORE AMM.VO	2	-	-	2	2	1	-	1
DIRIGENTE MEDICO	4	1	-	3	4	1	-	3
INF./OSTETRICA COORD.	-	1	-	- 1	-	1	-	- 1
INFERMIERE	5	3	-	2	3	3	-	-
OPERATORE TECNICO	-	4	-	- 4	4	4	-	-
TECNICO PREVENZIONE	2	6	-	- 4	2	6	-	- 4
	19	**24**	**0**	**-5**	**21**	**25**	**0**	**-4**

AZIENDA SANITARIA LOCALE TARANTO

Allegato 3 alla Delibera n. 897/2011

MACROSTRUTTURA : DIPARTIMENTO DI PREVENZIONE
Struttura: SIAV/SISP Manduria

Qualifica	D.O. approvata G.R.	Posti coperti tempo indeterm. al 12/10/2010 (L.R. 12/2010)	Posti coperti tempo determ. al 12/10/2010 (L.R. 12/2010)	Posti vacanti al 12/10/2010 (L.R. 12/2010)	Nuova D.O. ai sensi art. 11 c. 3 L.R.19/2010	Posti coperti tempo indeterm.	Posti coperti tempo deter. e/o altre forme di contratto	Posti vacanti
DIRIGENTE VETERINARIO	1	2	-	- 1	1	2	-	- 1
COADIUTORE AMM.VO	1	-	-	1	1	-	-	1
OPERATORE TECNICO	-	1	-	- 1	1	1	-	-
TECNICO PREVENZIONE	1	1	-	-	1	1	-	-
ASSISTENTE AMM.VO	3	-	-	3	1	1	-	-
COADIUTORE AMM.VO	1	1	-	-	1	1	-	-
DIRIGENTE MEDICO	6	8	-	- 2	6	9	-	- 3
INFERMIERE	5	8	-	- 3	8	8	-	-
OPERATORE TEC. SPEC	-	-	-	-	-	-	-	-
TECNICO PREVENZIONE	2	5	-	- 3	2	5	-	- 3
	20	**26**	**0**	**-6**	**22**	**28**	**0**	**-6**

AZIENDA SANITARIA LOCALE TARANTO

Allegato 3 alla Delibera n. 897/2011

MACROSTRUTTURA : DIPARTIMENTO DI PREVENZIONE
Struttura: SIAV/SISP Martina Franca

Qualifica	*D.O. approvata G.R.*	*Posti coperti tempo indeterm. al 12/10/2010 (L.R. 12/2010)*	*Posti coperti tempo determ. al 12/10/2010 (L.R. 12/2010)*	*Posti vacanti al 12/10/2010 (L.R. 12/2010)*	*Nuova D.O. ai sensi art. 11 c. 3 L.R.19/2010*	*Posti coperti tempo indeterm.*	*Posti coperti tempo deter. e/o altre forme di contratto*	*Posti vacanti*
ASSISTENTE AMM VO	-	1	-	- 1	1	1	-	-
COADIUTORE AMM VO	1	-	-	1	1	-	-	1
DIRIGENTE VETERINARIO	3	5	-	- 2	3	5	-	- 2
TECNICO PREVENZIONE	2	2	-	-	2	2	-	-
ASSISTENTE AMM VO	2	1	-	1	1	1	-	-
ASSISTENTE SANITARIO	-	2	-	- 2	2	2	-	-
COADIUTORE AMM VO	1	-	-	1	1	-	-	1
COLLAB. AMM VO	1	1	-	-	1	1	-	-
COMMESSO	1	1	-	-	1	1	-	-
DIRIGENTE MEDICO	4	5	-	- 1	4	5	-	- 1
INFERMIERE	3	5	-	- 2	5	5	-	-
TECNICO PREVENZIONE	2	2	-	-	2	2	-	-
	20	**25**	**0**	**-5**	**24**	**25**	**0**	**-1**

AZIENDA SANITARIA LOCALE TARANTO

Allegato 3 alla Delibera n. 897/2011

MACROSTRUTTURA : DIPARTIMENTO DI PREVENZIONE
Struttura: SIAV/SISP Massafra / Mottola

Qualifica	*D.O. approvata G.R.*	*Posti coperti tempo indeterm. al 12/10/2010 (L.R. 12/2010)*	*Posti coperti tempo determ. al 12/10/2010 (L.R. 12/2010)*	*Posti vacanti al 12/10/2010 (L.R. 12/2010)*	*Nuova D.O. ai sensi art. 11 c. 3 L.R.19/2010*	*Posti coperti tempo indeterm.*	*Posti coperti tempo deter. e/o altre forme di contratto*	*Posti vacanti*
OPERATORE TECNICO	-	1	-	- 1	1	1	-	-
TECNICO PREVENZIONE	1	1	-	-	1	1	-	-
ASSISTENTE AMM.VO	1	-	-	1	1	1	-	-
DIRIGENTE VETERINARIO	3	5	-	- 2	3	5	-	- 2
TECNICO PREVENZIONE	2	2	-	-	2	2	-	-
COADIUTORE AMM.VO	1	-	-	1	1	1	-	-
COLLAB. AMM.VO	1	1	-	-	1	1	-	-
DIRIGENTE MEDICO	3	4	-	- 1	3	4	-	- 1
INFERMIERE	4	5	-	- 1	5	5	-	-
TECNICO PREV. CORD.	-	1	-	- 1	1	1	-	-
COLLAB. AMM.VO	1	1	-	-	1	1	-	-
	17	**21**	**0**	**-4**	**20**	**23**	**0**	**-3**

Allegato 3 alla Delibera n.897/2011

AZIENDA SANITARIA LOCALE TARANTO

MACROSTRUTTURA : DIPARTIMENTO DI PREVENZIONE
Struttura: Sede Centrale

Qualifica	D.O. approvata G.R.	Posti coperti tempo indeterm. al 12/10/2010 (L.R. 12/2010)	Posti coperti tempo determ. al 12/10/2010 (L.R. 12/2010)	Posti vacanti al 12/10/2010 (L.R. 12/2010)	Nuova D.O. ai sensi art. 11 c. 3 L.R.19/2010	Posti coperti tempo indeterm.	Posti coperti tempo deter. e/o altre forme di contratto	Posti vacanti
ASSISTENTE AMM.VO	4	3	-	1	3	3	-	-
ASSISTENTE TECNICO	1	-	-	1	-	-	-	-
COADIUTORE AMM.VO	2	-	-	2	2	-	-	2
COADIUTORE AMM.VO ESP.	1	1	-	-	1	1	-	-
COLLAB. AMM.VO	2	1	-	1	3	2	-	1
DIRIGENTE AMM.VO	1	1	-	-	1	1	-	-
OPERATORE TECNICO	3	1	-	2	1	1	-	-
OPERATORE TEC. SPEC. ESP.	-	1	-	-	-	1	-	- 1
TECNICO DI LABORATORIO	-	1	-	- 1	-	1	-	- 1
DIRETT. DIR. MEDICO	1	-	-	1	1	1	-	-
COADIUTORE AMM.VO	3	-	-	3	3	-	-	3
ASSISTENTE AMM.VO	2	-	-	2	1	-	-	1
DIETISTA	1	-	-	1	1	-	-	1
DIRIGENTE MEDICO	5	-	-	5	5	-	-	5
TECNICO PREVENZIONE	6	-	-	6	6	-	-	6
TECNICO PREV. CORD.	1	1	-	-	1	1	-	-
DIRIGENTE VETERINARIO	5	1	-	4	5	1	-	4
AUSILIARIO SPECIALIZZATO	10	-	-	10	10	4	-	6
COADIUTORE AMM.VO	1	-	-	1	1	1	-	-
ASSISTENTE AMM.VO	2	-	-	2	1	-	-	1
DIRETT. DIR. VETERINARIO	1	-	-	1	1	-	-	1
TECNICO PREVENZIONE	3	-	-	3	3	-	-	3
TECNICO PREV. CORD.	1	-	-	1	-	-	-	-
OPERATORE TECNICO	4	5	-	- 1	5	5	-	-
DIRETT. DIR. VETERINARIO	1	1	-	-	1	1	-	-
COADIUTORE AMM.VO	1	-	-	1	1	-	-	1
ASSISTENTE AMM.VO	2	-	-	2	1	-	-	1

Allegato 3 alla Delibera n.897/2011

DIRIGENTE VETERINARIO	8	-	-	8	8	-	-	8
TECNICO PREVENZIONE	6	-	-	6	6	-	-	6
TECNICO PREV. CORD.	1	1	-	-	1	1	-	-
DIRETT. DIR. VETERINARIO	1	1	-	-	1	1	-	-
COADIUTORE AMM.VO	1	-	-	1	1	-	-	1
ASSISTENTE AMM.VO	2	-	-	2	1	-	-	1
TECNICO PREVENZIONE	3	2	-	1	3	2	-	1
ASSISTENTE AMM.VO	9	8	-	1	9	9	-	-
ASSISTENTE SANITARIO	3	1	-	2	1	1	-	-
ASSISTENTE TECNICO	1	-	-	1	-	-	-	-
AUSILIARIO SPECIALIZZATO	2	3	-	- 1	3	3	-	-
COADIUTORE AMM.VO ESP.	2	2	-	-	2	2	-	-
COADIUTORE AMM.VO	1	1	-	-	1	1	-	-
COLLAB. AMM.VO	1	1	-	-	2	1	-	1
COLLAB. AMM.VO ESP.	1	1	-	-	1	1	-	-
DIRIGENTE MEDICO	8	5	-	3	8	8	-	-
DIRETT. DIR. MEDICO	1	1	-	-	1	1	-	-
INF./OSTETRICA CORD.	1	-	-	1	1	-	-	1
INFERMIERE	7	6	1	-	6	6	-	-
TECNICO PREV. CORD.	2	3	-	- 1	3	3	-	-
TECNICO PREVENZIONE	6	5	-	1	6	5	-	1
AUSILIARIO SPECIALIZZATO	-	1	-	- 1	1	1	-	-
COADIUTORE AMM.VO	3	-	-	3	3	-	-	3
ASSISTENTE AMM.VO	2	-	-	2	1	-	-	1
COLLAB. AMM.VO	1	1	-	-	1	1	-	-
DIRIGENTE MEDICO	3	2	-	1	3	2	-	1
DIRETT. DIR. MEDICO	1	-	-	1	1	-	-	1
INFERMIERE	2	1	-	1	1	1	-	-
OPERATORE TECNICO	-	1	-	- 1	1	1	-	-
TECNICO PREV. CORD.	1	1	-	-	1	1	-	-
TECNICO PREVENZIONE	4	7	-	- 3	4	7	-	- 3
OPERATORE TECNICO	-	1	-	- 1	1	1	-	-
	148	**73**	**1**	**75**	**141**	**84**	**0**	**57**

AZIENDA SANITARIA LOCALE TARANTO

Allegato 3 alla Delibera n. 897/2011

MACROSTRUTTURA : DIPARTIMENTO DI PREVENZIONE
Struttura: SIAV/SISP Taranto

Qualifica	D.O. approvata G.R.	Posti coperti tempo indeterm. al 12/10/2010 (L.R. 12/2010)	Posti coperti tempo determ. al 12/10/2010 (L.R. 12/2010)	Posti vacanti al 12/10/2010 (L.R. 12/2010)	Nuova D.O. ai sensi art. 11 c. 3 L.R.19/2010	Posti coperti tempo indeterm.	Posti coperti tempo deter. e/o altre forme di contratto	Posti vacanti
COADIUTORE AMM.VO ESP	1	1	-	-	1	1	-	-
COADIUTORE AMM.VO	1	-	-	1	1	1	-	-
DIRIGENTE VETERINARIO	5	5	-	-	5	5	-	-
TECNICO PREVENZIONE	5	-	-	5	5	-	-	5
ASSISTENTE AMM.VO	4	4	-	-	4	4	-	-
COADIUTORE AMM.VO	1	-	-	1	1	-	-	1
DIRIGENTE MEDICO	5	3	-	2	5	4	-	1
INFERMIERE	-	3	-	- 3	-	3	-	- 3
TECNICO DI LABORATORIO	-	1	-	- 1	-	1	-	- 1
TECNICO PREVENZIONE	6	2	-	4	6	2	-	4
	28	**19**	**0**	**9**	**28**	**21**	**0**	**7**

AZIENDA SANITARIA LOCALE TARANTO

Allegato 3 alla Delibera n. 897/2011

MACROSTRUTTURA : DIPARTIMENTO DIPENDENZE PATOLOGICHE
Struttura: SERT Castellaneta

Qualifica	D.O. approvata G.R.	Posti coperti tempo indeterm. al 12/10/2010 (L.R. 12/2010)	Posti coperti tempo determ. al 12/10/2010 (L.R. 12/2010)	Posti vacanti al 12/10/2010 (L.R. 12/2010)	Nuova D.O. ai sensi art. 11 c. 3 L.R.19/2010	Posti coperti tempo indeterm.	Posti coperti tempo deter. e/o altre forme di contratto	Posti vacanti
DIRETT. DIR. MEDICO	-	-	-	-	-	-	-	-
DIRIGENTE MEDICO	2	2	-	-	2	2	-	-
DIRIGENTE PSICOLOGO	1	1	-	-	1	1	-	-
INF./OSTETRICA CORD.	1	1	-	-	1	1	-	-
INFERMIERE	2	1	-	1	1	1	-	-
ASSISTENTE SOCIALE	2	1	-	1	2	1	-	1
ASSISTENTE AMM.VO	1	-	-	1	-	-	-	-
ASSISTENTE AMM.VO	1	-	-	1	-	-	-	-
	10	6	0	4	7	6	0	1

AZIENDA SANITARIA LOCALE TARANTO

Allegato 3 alla Delibera n. 897/2011

MACROSTRUTTURA : DIPARTIMENTO DIPENDENZE PATOLOGICHE
Struttura: SERT Grottaglie

Qualifica	D.O. approvata G.R.	Posti coperti tempo indeterm. al 12/10/2010 (L.R. 12/2010)	Posti coperti tempo determ. al 12/10/2010 (L.R. 12/2010)	Posti vacanti al 12/10/2010 (L.R. 12/2010)	Nuova D.O. ai sensi art. 11 c. 3 L.R.19/2010	Posti coperti tempo indeterm.	Posti coperti tempo deter. e/o altre forme di contratto	Posti vacanti
DIRIGENTE MEDICO	2	1	-	1	1	1	-	-
DIRIGENTE PSICOLOGO	1	-	-	1	1	-	-	1
INF./OSTETRICA COORD	1	1	-	-	1	1	-	-
ASSISTENTE SOCIALE	1	-	-	1	1	-	-	1
EDUCATORE PROF.	1	1	-	-	1	1	1	- 1
INFERMIERE	2	1	-	1	1	1	-	-
	8	4	0	4	6	4	1	1

AZIENDA SANITARIA LOCALE TARANTO

Allegato 3 alla Delibera n. 897/2011

MACROSTRUTTURA : DIPARTIMENTO DIPENDENZE PATOLOGICHE
Struttura: SERT Manduria

Qualifica	*D.O. approvata G.R.*	*Posti coperti tempo indeterm. al 12/10/2010 (L.R. 12/2010)*	*Posti coperti tempo determ. al 12/10/2010 (L.R. 12/2010)*	*Posti vacanti al 12/10/2010 (L.R. 12/2010)*	*Nuova D.O. ai sensi art. 11 c. 3 L.R.19/2010*	*Posti coperti tempo indeterm.*	*Posti coperti tempo deter. e/o altre forme di contratto*	*Posti vacanti*
DIRETT. DIR. MEDICO	-	-	-	-	-	-	-	-
DIRIGENTE MEDICO	2	2	-	-	2	2	-	-
DIRIGENTE PSICOLOGO	1	-	-	1	1	-	-	1
INF./OSTETRICA CORD.	1	-	-	1	-	-	-	-
ASSISTENTE SOC. COORD.	1	1	-	-	1	1	-	-
ASSISTENTE SOCIALE	1	1	-	-	1	1	-	-
INFERMIERE	2	3	-	- 1	3	3	-	-
EDUCATORE PROF.	1	1	-	-	1	1	-	-
ASSISTENTE AMM.VO	1	-	-	1	-	-	-	-
	10	**8**	**0**	**2**	**9**	**8**	**0**	**1**

AZIENDA SANITARIA LOCALE TARANTO

Allegato 3 alla Delibera n. 897/2011

MACROSTRUTTURA : DIPARTIMENTO DIPENDENZE PATOLOGICHE
Struttura: SERT Martina Franca

Qualifica	*D.O. approvata G.R.*	*Posti coperti tempo indeterm. al 12/10/2010 (L.R. 12/2010)*	*Posti coperti tempo determ. al 12/10/2010 (L.R 12/2010)*	*Posti vacanti al 12/10/2010 (L.R. 12/2010)*	*Nuova D.O. ai sensi art. 11 c. 3 L.R.19/2010*	*Posti coperti tempo indeterm.*	*Posti coperti tempo deter. e/o altre forme di contratto*	*Posti vacanti*
DIRETT. DIR. MEDICO	-	-	-	-	-	-	-	-
DIRIGENTE MEDICO	2	1	-	1	1	1	-	-
DIRIGENTE PSICOLOGO	1	-	-	1	1	-	-	1
INF./OSTETRICA CORD.	1	-	-	1	1	-	-	1
ASSISTENTE SOCIALE	2	1	-	1	1	1	-	-
INFERMIERE	2	2	-	-	2	2	-	-
ASSISTENTE AMM.VO	1	-	-	1	-	-	-	-
	9	**4**	**0**	**5**	**6**	**4**	**0**	**2**

AZIENDA SANITARIA LOCALE TARANTO

Allegato 3 alla Delibera n. 897/2011

MACROSTRUTTURA : DIPARTIMENTO DIPENDENZE PATOLOGICHE
Struttura: SERT Massafra

Qualifica	*D.O. approvata G.R.*	*Posti coperti tempo indeterm. al 12/10/2010 (L.R. 12/2010)*	*Posti coperti tempo determ. al 12/10/2010 (L.R. 12/2010)*	*Posti vacanti al 12/10/2010 (L.R. 12/2010)*	*Nuova D.O. ai sensi art. 11 c. 3 L.R.19/2010*	*Posti coperti tempo indeterm.*	*Posti coperti tempo deter. e/o altre forme di contratto*	*Posti vacanti*
DIRIGENTE MEDICO	2	1	-	1	1	1	-	-
DIRIGENTE PSICOLOGO	1	1	-	-	1	1	-	-
ASSISTENTE SOCIALE	-	-	-	-	-	-	-	-
INFERMIERE	2	2	-	-	2	2	-	-
	5	**4**	**0**	**1**	**4**	**4**	**0**	**0**

AZIENDA SANITARIA LOCALE TARANTO

Allegato 3 alla Delibera n. 897/2011

MACROSTRUTTURA : DIPARTIMENTO DIPENDENZE PATOLOGICHE
Struttura: Sede Centrale

Qualifica	*D.O. approvata G.R.*	*Posti coperti tempo indeterm. al 12/10/2010 (L.R. 12/2010)*	*Posti coperti tempo determ. al 12/10/2010 (L.R. 12/2010)*	*Posti vacanti al 12/10/2010 (L.R. 12/2010)*	*Nuova D.O. ai sensi art. 11 c. 3 L.R.19/2010*	*Posti coperti tempo indeterm.*	*Posti coperti tempo deter. e/o altre forme di contratto*	*Posti vacanti*
DIRETT. DIR. MEDICO	4	1	-	3	3	1	-	2
DIRIGENTE FARMACISTA	1	-	-	1	1	-	-	1
DIRIGENTE SOCIOLOGO	3	3	-	-	3	3	-	-
INF./OSTETRICA CORD	-	-	-	-	-	-	-	-
COLLAB. AMM VO	-	-	-	-	1	-	-	1
ASSISTENTE AMM VO	3	-	-	3	2	-	-	2
COADIUTORE AMM VO	2	-	-	2	2	-	-	2
	13	**4**	**0**	**9**	**12**	**4**	**0**	**8**

AZIENDA SANITARIA LOCALE TARANTO

Allegato 3 alla Delibera n. 897/2011

MACROSTRUTTURA : DIPARTIMENTO DIPENDENZE PATOLOGICHE
Struttura: SERT Taranto

Qualifica	*D.O. approvate G.R.*	*Posti coperti tempo indeterm. al 12/10/2010 (L.R. 12/2010)*	*Posti coperti tempo determ. al 12/10/2010 (L.R. 12/2010)*	*Posti vacanti al 12/10/2010 (L.R. 12/2010)*	*Nuova D.O. ai sensi art. 11 c. 3 L.R.19/2010*	*Posti coperti tempo indeterm.*	*Posti coperti tempo deter. e/o altre forme di contratto*	*Posti vacanti*
DIRETT. DIR. MEDICO	-	-	-	-	-	-	-	-
DIRIGENTE SOCIOLOGO	-	-	-	-	-	-	-	-
DIRIGENTE MEDICO	5	3	-	2	3	3	-	-
DIRIGENTE FARMACISTA	1	-	-	1	1	-	-	1
DIRIGENTE PSICOLOGO	5	3	-	2	5	3	-	2
INF./OSTETRICA CORD.	-	1	-	- 1	1	1	-	-
EDUCATORE PROF. CORD.	1	-	-	1	-	-	-	-
ASSISTENTE SOC. COORD.	1	1	-	-	1	1	-	-
COLLAB. AMM.VO ESP.	-	1	-	- 1	1	1	-	-
ASSISTENTE SOCIALE	3	3	-	-	3	3	-	-
INFERMIERE	5	8	-	- 3	5	8	-	- 3
ASSISTENTE AMM.VO	2	-	-	2	-	-	-	-
COADIUTORE AMM.VO	2	-	-	2	2	-	-	2
	25	**20**	**0**	**5**	**22**	**20**	**0**	**2**

Allegato 3 alla Delibera n.897/2011

AZIENDA SANITARIA LOCALE TARANTO

MACROSTRUTTURA : DISTRETTO SOCIO SANITARIO n. 1
Castellaneta - Ginosa - Laterza - Palagianello

Qualifica	D.O. approvata G.R.	Posti coperti tempo indeterm. al 12/10/2010 (L.R. 12/2010)	Posti coperti tempo determ. al 12/10/2010 (L.R. 12/2010)	Posti vacanti al 12/10/2010 (L.R. 12/2010)	Nuova D.O. ai sensi art. 11 c. 3 L.R.19/2010	Posti coperti tempo indeterm.	Posti coperti tempo deter. e/o altre forme di contratto	Posti vacanti
ASSISTENTE AMM.VO	2	2	-	-	2	2	-	-
ASSISTENTE SANITARIO	-	-	-	-	-	-	-	-
ASSISTENTE SOC. COORD.	1	1	-	-	1	1	-	-
AUSILIARIO SPECIALIZZATO	1	1	-	-	1	1	-	-
COADIUTORE AMM.VO ESP.	1	1	-	-	1	1	-	-
COADIUTORE AMM.VO	2	2	-	-	2	2	-	-
DIRIGENTE AMM.VO	1	-	-	1	1	-	-	1
COLLAB. AMM.VO	1	1	-	-	1	1	-	-
COLLAB. AMM.VO ESP.	1	1	-	-	1	1	-	-
COMMESSO	-	-	-	-	-	-	-	-
DIRIGENTE MEDICO	3	3	-	-	3	3	-	-
DIRIGENTE PSICOLOGO	2	1	-	1	2	1	-	1
INF./OSTETRICA COORD.	2	-	-	2	1	-	-	1
FISIOTERAPISTA	3	4	-	- 1	4	4	-	-
INFERMIERE	3	4	1	- 2	8	9	2	- 3
OPERATORE TECNICO	1	-	-	1	-	-	-	-
TECNICO RX	1	-	-	1	1	-	-	1
OSTETRICA	1	1	-	-	1	1	-	-
ASSISTENTE AMM.VO	3	3	-	-	3	3	-	-
ASSISTENTE SOCIALE	1	-	-	1	1	1	-	-
ASSISTENTE SAN. COORD.	1	1	-	-	1	1	-	-
AUSILIARIO SPECIALIZZATO	1	-	-	1	1	-	-	1
COADIUTORE AMM.VO	4	2	-	2	4	4	-	-
COLLAB. AMM.VO	1	1	-	-	1	1	-	-
COMMESSO	-	-	-	-	-	-	-	-
DIRIGENTE MEDICO	2	1	-	1	2	1	-	1
DIRETT. DIR. MEDICO	1	1	-	-	1	1	-	-

Allegato 3 alla Delibera n.897/2011

FISIOTERAPISTA	4	4	-	-	4	4	-	-
INFERMIERE	6	5	1	-	6	5	2	- 1
OPERATORE TECNICO	-	1	-	- 1	-	1	-	- 1
OSTETRICA	1	1	-	-	1	1	-	-
INFERMIERE	2	2	1	- 1	2	3	2	- 3
AUSILIARIO SPECIALIZZATO	-	2	-	- 2	2	2	-	-
COADIUTORE AMM.VO ESP.	1	1	-	-	1	1	-	-
COADIUTORE AMM.VO	-	1	-	- 1	-	-	-	-
INFERMIERE	2	2	-	-	2	2	1	- 1
	56	**50**	**3**	**3**	**62**	**58**	**7**	**-3**

AZIENDA SANITARIA LOCALE TARANTO

Allegato 3 alla Delibera n. 897/2011

MACROSTRUTTURA : DISTRETTO SOCIO SANITARIO n. 2
Massafra - Mottola - Palagiano

Qualifica	D.O. approvata G.R.	Posti coperti tempo indeterm. al 12/10/2010 (L.R. 12/2010)	Posti coperti tempo determ. al 12/10/2010 (L.R. 12/2010)	Posti vacanti al 12/10/2010 (L.R. 12/2010)	Nuova D.O. ai sensi art. 11 c. 3 L.R.19/2010	Posti coperti tempo indeterm.	Posti coperti tempo deter. e/o altre forme di contratto	Posti vacanti
ASSISTENTE AMM.VO	2	2	-	-	3	3	-	-
ASSISTENTE SOCIALE	3	3	-	-	3	2	-	1
AUSILIARIO SPECIALIZZATO	1	1	-	-	2	1	-	1
COADIUTORE AMM.VO ESP.	1	1	-	-	1	1	-	-
COADIUTORE AMM.VO	1	3	-	- 2	1	1	-	-
COLLAB. AMM.VO	2	2	-	-	2	2	-	-
DIRIGENTE MEDICO	5	5	-	-	5	5	-	-
DIRIGENTE AMM.VO	1	-	-	1	1	-	-	1
DIRETT. DIR. MEDICO	1	-	-	1	1	-	-	1
DIRIGENTE PSICOLOGO	2	3	-	- 1	2	3	-	- 1
FISIOTERAPISTA	3	-	-	3	7	4	-	3
INF./OSTETRICA CORD.	2	2	-	-	2	2	-	-
OPERATORE TECNICO	1	-	-	1	-	-	-	-
INFERMIERE	11	11	-	-	16	16	1	- 1
OSTETRICA	-	-	-	-	-	-	-	-
ASSISTENTE AMM.VO	3	3	-	-	4	4	-	-
OSTETRICA	-	1	-	- 1	-	1	-	- 1
DIRIGENTE MEDICO	1	1	-	-	1	1	-	-
	40	**38**	**0**	**2**	**51**	**46**	**1**	**4**

AZIENDA SANITARIA LOCALE TARANTO

Allegato 3 alla Delibera n. 897/2011

MACROSTRUTTURA : DISTRETTO SOCIO SANITARIO n. 3
Taranto A

Qualifica	D.O. approvata G.R.	Posti coperti tempo indeterm. al 12/10/2010 (L.R. 12/2010)	Posti coperti tempo determ. al 12/10/2010 (L.R. 12/2010)	Posti vacanti al 12/10/2010 (L.R. 12/2010)	Nuova D.O. ai sensi art. 11 c. 3 L.R.19/2010	Posti coperti tempo indeterm.	Posti coperti tempo deter. e/o altre forme di contratto	Posti vacanti
ASSISTENTE AMM.VO	6	5	-	1	5	5	-	-
ASSISTENTE SOC. COORD.	2	1	-	1	1	1	-	-
ASSISTENTE SOCIALE	2	3	-	- 1	2	3	-	- 1
ASSISTENTE SANITARIO	-	-	-	-	-	-	-	-
AUSILIARIO SPECIALIZZATO	3	1	-	2	3	1	-	2
COADIUTORE AMM.VO	2	2	-	-	2	2	-	-
DIRETT. DIR. MEDICO	1	-	-	1	-	-	-	-
DIRIGENTE AMM.VO	1	-	-	1	-	-	-	-
COLLAB. AMM.VO	-	-	-	-	-	-	-	-
COLLAB. AMM.VO ESP.	1	1	-	-	1	1	-	-
DIRIGENTE MEDICO	5	6	-	- 1	5	6	-	- 1
DIRIGENTE PSICOLOGO	3	3	-	-	3	3	-	-
FISIOTERAPISTA	3	2	-	1	3	2	-	1
INF./OSTETRICA CORD.	2	-	-	2	1	-	-	1
OSTETRICA	4	3	-	1	4	3	-	1
INFERMIERE	18	19	3	- 4	18	18	3	- 3
OPERATORE TECNICO	1	-	-	1	-	-	-	-
	54	**46**	**3**	**5**	**48**	**45**	**3**	**0**

Allegato 3 alla Delibera n.897/2011

AZIENDA SANITARIA LOCALE TARANTO

MACROSTRUTTURA : DISTRETTO SOCIO SANITARIO n. 4
TARANTO B

Qualifica	D.C. approvata G.R.	Posti coperti tempo indeterm. al 12/10/2010 (L.R. 12/2010)	Posti coperti tempo determ. al 12/10/2010 (L.R. 12/2010)	Posti vacanti al 12/10/2010 (L.R. 12/2010)	Nuova D.O. ai sensi art. 11 c. 3 L.R.19/2010	Posti coperti tempo indeterm.	Posti coperti tempo deter. e/o altre forme di contratto	Posti vacanti
ASSISTENTE AMM.VO	4	7	-	- 3	4	4	-	-
ASSISTENTE SANITARIO	1	-	-	1	-	-	-	-
ASSISTENTE SOCIALE	4	2	-	2	4	2	-	2
ASSISTENTE SAN. CORD.	1	1	-	-	1	1	-	-
AUSILIARIO SPECIALIZZATO	2	-	-	2	2	-	-	2
COADIUTORE AMM.VO	3	3	-	-	3	3	-	-
COLLAB. AMM.VO	4	4	-	-	5	4	-	1
COLLAB. AMM.VO ESP.	2	1	-	1	1	1	-	-
COMMESSO	-	-	-	-	-	-	-	-
EDUCATORE PROF.	2	-	-	2	2	-	-	2
DIRIGENTE INFER.CO	1	1	-	-	1	1	-	-
DIRIGENTE MEDICO	5	6	-	- 1	5	6	-	- 1
DIRIGENTE AMM.VO	1	-	-	1	1	-	-	1
DIRETT. DIR. MEDICO	1	1	-	-	1	1	-	-
DIRIGENTE PSICOLOGO	2	3	-	- 1	2	3	-	- 1
FISIOTERAPISTA	3	3	-	-	3	3	-	-
INF./OSTETRICA CORD.	2	2	-	-	2	2	-	-
INFERMIERE	18	21	1	- 4	18	20	5	- 7
OPERATORE TECNICO	1	1	-	-	1	1	-	-
OPERATORE TEC. SPEC. ESP.	1	1	-	-	1	1	-	-
OPERATORE TEC. SPEC.	-	-	-	-	-	-	-	-
OSTETRICA	2	3	-	- 1	2	3	-	- 1
TECNICO RX	2	3	-	- 1	2	3	-	- 1

Allegato 3 alla Delibera n.897/2011

| | | |

AZIENDA SANITARIA LOCALE TARANTO

Allegato 3 alla Delibera n. 897/2011

MACROSTRUTTURA : DISTRETTO SOCIO SANITARIO n. 5
Martina Franca

Qualifica	D.O. approvata G.R.	Posti coperti tempo indeterm. al 12/10/2010 (L.R. 12/2010)	Posti coperti tempo determ. al 12/10/2010 (L.R. 12/2010)	Posti vacanti al 12/10/2010 (L.R. 12/2010)	Nuova D.O. ai sensi art. 11 c. 3 L.R.19/2010	Posti coperti tempo indeterm.	Posti coperti tempo deter. e/o altre forme di contratto	Posti vacanti
ASSISTENTE AMM.VO	3	4	-	- 1	3	3	-	-
ASSISTENTE SOCIALE	1	2	-	- 1	1	2	-	- 1
AUSILIARIO SPECIALIZZATO	3	1	-	2	3	1	-	2
COADIUTORE AMM.VO ESP.	1	1	-	-	1	1	-	-
COADIUTORE AMM.VO	2	1	-	1	2	2	-	-
COLLAB. AMM.VO	3	3	-	-	3	3	-	-
COLLAB. AMM.VO ESP.	1	1	-	-	1	1	-	-
COMMESSO	-	-	-	-	-	-	-	-
DIRIGENTE AMM.VO	1	1	-	-	1	1	-	-
DIRIGENTE MEDICO	5	6	-	- 1	5	6	-	- 1
DIRETT. DIR. MEDICO	1	1	-	-	1	1	-	-
DIRIGENTE PSICOLOGO	1	1	-	-	1	1	-	-
FISIOTERAPISTA	3	3	-	-	3	3	-	-
INF./OSTETRICA CORD.	2	-	-	2	1	-	-	1
OPERATORE TECNICO	1	-	-	1	-	-	-	-
INFERMIERE	10	21	-	- 11	15	25	3	- 13
OSTETRICA	1	2	-	- 1	2	2	-	-
	39	**48**	**0**	**-9**	**43**	**52**	**3**	**-12**

AZIENDA SANITARIA LOCALE TARANTO

Allegato 3 alla Delibera n. 897/2011

MACROSTRUTTURA : DISTRETTO SOCIO SANITARIO n. 6
Grottaglie

Qualifica	D.O. approvata G.R.	Posti coperti tempo indeterm. al 12/10/2010 (L.R. 12/2010)	Posti coperti tempo determ. al 12/10/2010 (L.R. 12/2010)	Posti vacanti al 12/10/2010 (L.R. 12/2010)	Nuova D.O. ai sensi art. 11 c. 3 L.R.19/2010	Posti coperti tempo indeterm.	Posti coperti tempo deter. e/o altre forme di contratto	Posti vacanti
ASSISTENTE AMM.VO	4	3	-	1	3	3	-	-
ASSISTENTE SOCIALE	3	3	-	-	2	3	-	- 1
AUSILIARIO SPECIALIZZATO	2	-	-	2	1	-	-	1
COADIUTORE AMM.VO ESP.	1	1	-	-	1	1	-	-
COADIUTORE AMM.VO	3	2	-	1	3	3	-	-
COLLAB. AMM.VO	3	3	-	-	3	3	-	-
COLLAB. AMM.VO ESP.	2	2	-	-	2	2	-	-
COLLAB. PROF. ESP. (DAI)	1	-	-	1	-	-	-	-
COMMESSO	-	1	-	- 1	1	1	-	-
DIRIGENTE AMM.VO	1	-	-	1	1	-	-	1
DIRIGENTE MEDICO	5	4	-	1	5	4	-	1
DIRETT. DIR. MEDICO	1	1	-	-	1	1	-	-
DIRIGENTE PSICOLOGO	2	2	-	-	2	2	-	-
FISIOTERAPISTA	3	4	-	- 1	3	4	-	- 1
OPERATORE TECNICO	1	-	-	1	-	-	-	-
INF./OSTETRICA CORD.	1	3	-	- 2	1	2	-	- 1
INFERMIERE	18	25	2	- 9	18	24	1	- 7
OSTETRICA	1	-	-	1	1	-	1	-
	52	54	2	-4	48	53	2	-7

AZIENDA SANITARIA LOCALE TARANTO

Allegato 3 alla Delibera n. 897/2011

MACROSTRUTTURA : DISTRETTO SOCIO SANITARIO n- 7
Manduria

Qualifica	D.O. approvata G.R.	Posti coperti tempo indeterm. al 12/10/2010 (L.R. 12/2010)	Posti coperti tempo determ. al 12/10/2010 (L.R. 12/2010)	Posti vacanti al 12/10/2010 (L.R. 12/2010)	Nuova D.O. ai sensi art. 11 c. 3 L.R.19/2010	Posti coperti tempo indeterm.	Posti coperti tempo deter. e/o altre forme di contratto	Posti vacanti
ASSISTENTE AMM VO	6	5	-	1	6	6	-	-
ASSISTENTE SOCIALE	2	2	-	-	2	2	-	-
AUSILIARIO SPECIALIZZATO	2	-	-	2	2	-	-	2
COADIUTORE AMM VO ESP	1	1	-	-	1	1	-	-
COADIUTORE AMM VO	2	3	-	- 1	2	2	-	-
COLLAB AMM VO	2	2	-	-	2	2	-	-
DIRIGENTE MEDICO	7	5	-	2	7	5	-	2
DIRETT DIR MEDICO	1	1	-	-	1	1	-	-
DIRIGENTE PSICOLOGO	2	4	-	- 2	2	4	-	- 2
INF /OSTETRICA CORD	1	-	-	1	1	-	-	1
FISIOTERAPISTA	3	3	-	-	3	3	-	-
DIRIGENTE AMM VO	1	-	-	1	1	-	-	1
OPERATORE TECNICO	1	-	-	1	-	-	-	-
INFERMIERE	9	20	-	- 11	9	19	-	- 10
COMMESSO	-	1	-	- 1	1	1	-	-
OSTETRICA	1	1	-	-	1	1	-	-
	41	**48**	**0**	**-7**	**41**	**47**	**0**	**-6**

AZIENDA SANITARIA LOCALE TARANTO

Allegato 3 alla Delibera n. 897/2011

MACROSTRUTTURA : EMERGENZA 118

Qualifica	*D.O. approvata G.R.*	*Posti coperti tempo indeterm. al 12/10/2010 (L.R. 12/2010)*	*Posti coperti tempo determ. al 12/10/2010 (L.R. 12/2010)*	*Posti vacanti al 12/10/2010 (L.R. 12/2010)*	*Nuova D.O. ai sensi art. 11 c. 3 L.R.19/2010*	*Posti coperti tempo indeterm.*	*Posti coperti tempo deter. e/o altre forme di contratto*	*Posti vacanti*
DIRETT. DIR. MEDICO	1	1	-	-	1	1	-	-
DIRIGENTE MEDICO	6	6	-	-	6	6	-	-
INF./OSTETRICA CORD	2	2	-	-	2	2	-	-
INFERMIERE	48	71	10	- 33	71	71	10	- 10
	57	**80**	**10**	**-33**	**80**	**80**	**10**	**-10**

AZIENDA SANITARIA LOCALE TARANTO

Allegato 3 alla Delibera n. 897/2011

STRUTTURA : CASA CIRCONDARIALE (PERSONALE IN SERVIZIO C/O PENITENZIARIO)
Taranto

Qualifica	D.O. approvata G.R.	Posti coperti tempo indeterm. al 12/10/2010 (L.R. 12/2010)	Posti coperti tempo determ. al 12/10/2010 (L.R. 12/2010)	Posti vacanti al 12/10/2010 (L.R. 12/2010)	Nuova D.O. ai sensi art. 11 c. 3 L.R.19/2010	Posti coperti tempo indeterm.	Posti coperti tempo deter. e/o altre forme di contratto	Posti vacanti
INFERMIERE	-	2	-	- 2	-	2	-	- 2
TECNICO RX	-	1	-	- 1	-	1	-	- 1
	0	3	0	-3	0	3	0	-3

AZIENDA SANITARIA LOCALE TARANTO

Allegato 3 alla Delibera n. 897/2011

MACROSTRUTTURA : STRUTTURE CENTRALI
Comunicazione ed Informazione

Qualifica	*D.O. approvata G.R.*	*Posti coperti tempo indeterm. al 12/10/2010 (L.R. 12/2010)*	*Posti coperti tempo determ. al 12/10/2010 (L.R. 12/2010)*	*Posti vacanti al 12/10/2010 (L.R. 12/2010)*	*Nuova D.O. ai sensi art. 11 c. 3 L.R.19/2010*	*Posti coperti tempo indeterm.*	*Posti coperti tempo deter. e/o altre forme di contratto*	*Posti vacanti*
DIRIGENTE SOCIOLOGO	1	1	-	-	1	1	-	-
ASSISTENTE AMM VO	2	1	-	1	1	1	-	-
ASSISTENTE SOC COORD	1	1	-	-	1	1	-	-
COADIUTORE AMM VO	4	1	-	3	4	1	-	3
EDUCATORE PROF	1	-	-	1	1	-	-	1
COLLAB AMM VO	4	3	-	1	4	3	-	1
COLLAB AMM VO ESP	1	1	-	-	1	1	-	-
INFERMIERE	1	2	-	- 1	1	2	-	- 1
	15	**10**	**0**	**5**	**14**	**10**	**0**	**4**

AZIENDA SANITARIA LOCALE TARANTO

Allegato 3 alla Delibera n. 897/2011

MACROSTRUTTURA : STRUTTURE CENTRALI
Controllo Case di Cura

Qualifica	*D.O. approvata G.R.*	*Posti coperti tempo indeterm. al 12/10/2010 (L.R. 12/2010)*	*Posti coperti tempo determ. al 12/10/2010 (L.R. 12/2010)*	*Posti vacanti al 12/10/2010 (L.R. 12/2010)*	*Nuova D.O. ai sensi art. 11 c. 3 L.R.19/2010*	*Posti coperti tempo indeterm.*	*Posti coperti tempo deter. e/o altre forme di contratto*	*Posti vacanti*
DIRETT. DIR. MEDICO	1	-	-	1	1	-	-	1
DIRIGENTE MEDICO	1	1	-	-	1	1	-	-
DIRIGENTE BIOLOGO	1	1	-	-	1	1	-	-
COLLAB. AMM VO ESP	1	1	-	-	1	1	-	-
COLLAB. AMM VO	3	2	-	1	3	2	-	1
COADIUTORE AMM VO	2	1	-	1	2	1	-	1
	9	**6**	**0**	**3**	**9**	**6**	**0**	**3**

AZIENDA SANITARIA LOCALE TARANTO

Allegato 3 alla Delibera n. 897/2011

MACROSTRUTTURA : STRUTTURE CENTRALI
Controllo di Gestione

Qualifica	D.O. approvata G.R.	Posti coperti tempo indeterm. al 12/10/2010 (L.R. 12/2010)	Posti coperti tempo determ. al 12/10/2010 (L.R. 12/2010)	Posti vacanti al 12/10/2010 (L.R. 12/2010)	Nuova D.O. ai sensi art. 11 c. 3 L.R.19/2010	Posti coperti tempo indeterm.	Posti coperti tempo deter. e/o altre forme di contratto	Posti vacanti
DIRIGENTE MEDICO	-	1	-	1	1	1	-	-
DIRIGENTE STATISTICO	2	-	-	2	-	-	-	-
DIRIGENTE AMM.VO	2	2	-	-	2	2	-	-
COLLAB. AMM.VO ESP.	2	-	-	2	-	-	-	-
COLLAB. AMM.VO	2	-	-	2	2	-	-	2
ASSISTENTE AMM.VO	5	1	-	4	1	1	-	-
	13	**4**	**0**	**9**	**6**	**4**	**0**	**2**

AZIENDA SANITARIA LOCALE TARANTO

Allegato 3 alla Delibera n. 897/2011

MACROSTRUTTURA : STRUTTURE CENTRALI
Direzione Sanitaria

Qualifica	*D.O. approvata G.R.*	*Posti coperti tempo indeterm. al 12/10/2010 (L.R. 12/2010)*	*Posti coperti tempo determ. al 12/10/2010 (L.R. 12/2010)*	*Posti vacanti al 12/10/2010 (L.R. 12/2010)*	*Nuova D.O. ai sensi art. 11 c. 3 l. R.19/2010*	*Posti coperti tempo indeterm.*	*Posti coperti tempo deter. e/o altre forme di contratto*	*Posti vacanti*
DIRIGENTE INFER.CO	2	2	-	-	2	2	-	-
DIRIGENTE AREA SOCIALE	1	-	-	1	1	-	-	1
DIR. AREA RIABIL.	1	-	-	1	1	-	-	1
DIR. AREA PREV.	1	1	-	-	1	1	-	-
COLLAB. PROF. ESP. (DAI)	1	-	-	1	-	-	-	-
COLLAB. AMM.VO	3	1	-	2	3	1	-	2
ASSISTENTE SOCIALE	1	-	-	1	-	-	-	-
ASSISTENTE SOC. COORD.	1	1	-	-	1	1	-	-
ASSISTENTE AMM.VO	3	2	-	1	2	2	-	-
OPERATORE TECNICO	4	-	-	4	-	-	-	-
	18	**7**	**0**	**11**	**11**	**7**	**0**	**4**

AZIENDA SANITARIA LOCALE TARANTO

Allegato 3 alla Delibera n. 897/2011

MACROSTRUTTURA : STRUTTURE CENTRALI
Formazione e Scuole Paramediche

Qualifica	*D.O. approvata G.R.*	*Posti coperti tempo indeterm. al 12/10/2010 (L.R. 12/2010)*	*Posti coperti tempo determ. al 12/10/2010 (L.R 12/2010)*	*Posti vacanti al 12/10/2010 (L.R. 12/2010)*	*Nuova D.O. ai sensi art. 11 c. 3 L.R.19/2010*	*Posti coperti tempo indeterm.*	*Posti coperti tempo deter. e/o altre forme di contratto*	*Posti vacanti*
INF./OSTETRICA CORD.	2	2	-	-	2	2	-	-
COLLAB. PROF. ESP. (DAI)	1	-	-	1	-	-	-	-
COLLAB. AMM.VO ESP.	2	-	-	2	-	-	-	-
INFERMIERE	-	1	-	- 1	-	1	-	- 1
ASSISTENTE AMM.VO	2	1	-	1	1	1	-	-
AUSILIARIO SPECIALIZZATO	-	-	-	-	1	1	-	-
COADIUTORE AMM.VO	1	-	-	1	2	-	-	2
	8	4	0	4	6	5	0	1

AZIENDA SANITARIA LOCALE TARANTO

Allegato 3 alla Delibera n. 897/2011

MACROSTRUTTURA : STRUTTURE CENTRALI
Area Gestione del Personale

Qualifica	D.O approvata G.R.	Posti coperti tempo indeterm. al 12/10/2010 (L.R. 12/2010)	Posti coperti tempo determ. al 12/10/2010 (L.R. 12/2010)	Posti vacanti al 12/10/2010 (L.R. 12/2010)	Nuova D.O. ai sensi art. 11 c. 3 L.R.19/2010	Posti coperti tempo indeterm.	Posti coperti tempo deter. e/o altre forme di contratto	Posti vacanti
DIRETT. DIR. AMM.VO	1	1	-	-	1	1	-	-
DIRIGENTE AMM.VO	4	3	-	1	4	3	-	1
ASSISTENTE AMM.VO	15	15	-	-	15	15	-	-
COADIUTORE AMM.VO	4	2	-	2	4	2	-	2
COADIUTORE AMM.VO ESP.	1	1	-	-	1	1	-	-
COLLAB. AMM.VO	16	7	-	9	16	7	-	9
COLLAB. AMM.VO ESP.	13	1	-	12	1	1	-	-
COMMESSO	-	-	-	-	18	-	-	18
	54	**30**	**0**	**24**	**60**	**30**	**0**	**30**

AZIENDA SANITARIA LOCALE TARANTO

Allegato 3 alla Delibera n. 897/2011

MACROSTRUTTURA : STRUTTURE CENTRALI
Area Gestione Farmaceutico

Qualifica	D.O. approvata G.R.	Posti coperti tempo indeterm. al 12/10/2010 (L.R. 12/2010)	Posti coperti tempo determ. al 12/10/2010 (L.R. 12/2010)	Posti vacanti al 12/10/2010 (L.R. 12/2010)	Nuova D.O. al sensi art. 11 c. 3 L.R.19/2010	Posti coperti tempo indeterm.	Posti coperti tempo deter. e/o altre forme di contratto	Posti vacanti
DIRETT DIR FARMACISTA	1	1	-	-	1	1	-	-
DIRIGENTE FARMACISTA	5	4	-	1	6	4	-	2
INF /OSTETRICA CORD	1	1	-	-	1	1	-	-
COLLAB AMM VO ESP	4	-	-	4	-	-	-	-
COLLAB AMM VO	2	1	-	1	2	1	-	1
ASSISTENTE AMM VO	3	1	-	2	1	1	-	-
COADIUTORE AMM VO	3	1	-	2	3	1	-	2
OPERATORE TECNICO	3	1	-	2	1	1	-	-
	22	**10**	**0**	**12**	**15**	**10**	**0**	**5**

AZIENDA SANITARIA LOCALE TARANTO

Allegato 3 alla Delibera n. 897/2011

MACROSTRUTTURA : STRUTTURE CENTRALI
Area Gestione del patrimonio

Qualifica	D.O. approvata G.R.	Posti coperti tempo indeterm. al 12/10/2010 (L.R. 12/2010)	Posti coperti tempo determ. al 12/10/2010 (L.R. 12/2010)	Posti vacanti al 12/10/2010 (L.R. 12/2010)	Nuova D.O. ai sensi art. 11 c. 3 L.R.19/2010	Posti coperti tempo indeterm.	Posti coperti tempo deter. e/o altre forme di contratto	Posti vacanti
DIRETT. DIR. AMM.VO	1	1	-	-	1	1	-	-
DIRIGENTE AMM.VO	4	3	-	1	4	3	-	1
COLLAB. AMM.VO ESP.	9	3	-	6	3	3	-	-
COLLAB. AMM.VO	6	3	-	3	6	3	-	3
ASSISTENTE AMM.VO	15	6	-	9	8	6	-	2
COADIUTORE AMM.VO	4	1	-	3	4	1	-	3
COADIUTORE AMM.VO ESP.	-	-	-	-	-	-	-	-
OPERATORE TEC. SPEC.	8	3	-	5	8	3	-	5
OPERATORE TECNICO	6	2	-	4	2	2	-	-
	53	**22**	**0**	**31**	**36**	**22**	**0**	**14**

AZIENDA SANITARIA LOCALE TARANTO

Allegato 3 alla Delibera n. 897/2011

MACROSTRUTTURA : STRUTTURE CENTRALI
Area Gestione Risorse Finanziarie

Qualifica	D.O approvata G.R.	Posti coperti tempo indeterm. al 12/10/2010 (L.R. 12/2010)	Posti coperti tempo determ. al 12/10/2010 (L.R. 12/2010)	Posti vacanti al 12/10/2010 (L.R. 12/2010)	Nuova D.O. ai sensi art. 11 c. 3 L.R.19/2010	Posti coperti tempo indeterm.	Posti coperti tempo deter. e/o altre forme di contratto	Posti vacanti
DIRETT. DIR. AMM.VO	1	-	-	1	1	-	-	1
DIRIGENTE AMM.VO	2	2	-	-	3	3	-	-
COLLAB. AMM.VO ESP.	9	3	-	6	3	3	-	-
COLLAB. AMM.VO	6	1	-	5	4	1	-	3
ASSISTENTE AMM.VO	15	8	-	7	10	8	-	2
COADIUTORE AMM.VO	3	1	-	2	3	1	-	2
	36	**15**	**0**	**21**	**24**	**16**	**0**	**8**

AZIENDA SANITARIA LOCALE TARANTO

Allegato 3 alla Delibera n. 897/2011

MACROSTRUTTURA : STRUTTURE CENTRALI
Area Gestione Tecnica

Qualifica	*D.O. approvata G.R.*	*Posti coperti tempo indeterm. al 12/10/2010 (L.R. 12/2010)*	*Posti coperti tempo determ. al 12/10/2010 (L.R. 12/2010)*	*Posti vacanti al 12/10/2010 (L.R. 12/2010)*	*Nuova D.O. ai sensi art. 11 c. 3 L.R.19/2010*	*Posti coperti tempo indeterm.*	*Posti coperti tempo deter. e/o altre forme di contratto*	*Posti vacanti*
DIRETT. DIR. INGEGNERE	1	1	-	-	1	1	-	-
DIRIGENTE INGEGNERE*	6	1	-	5	6	1	-	5
DIRIGENTE AMM.VO	-	-	-	-	1	1	-	-
COLLAB. TEC. PROF. ESP.	1	1	-	-	1	1	-	-
COLLAB. TEC. PROF.	8	7	-	1	7	7	-	-
COLLAB. AMM.VO ESP.	6	1	-	5	1	1	-	-
COLLAB. AMM.VO	20	2	-	18	2	2	-	-
COADIUTORE AMM.VO ESP.	1	1	-	-	1	1	-	-
COADIUTORE AMM.VO	5	1	-	4	5	1	-	4
ASSISTENTE TECNICO	9	5	-	4	5	5	-	-
ASSISTENTE AMM.VO	13	4	-	9	6	4	-	2
OPERATORE TECNICO	19	2	-	17	2	2	-	-
OPERATORE TEC. SPEC.	9	2	-	7	10	2	-	8
OPERATORE TEC. SPEC. ESP.	12	10	-	2	10	10	-	-
	110	**38**	**0**	**72**	**58**	**39**	**0**	**19**

AZIENDA SANITARIA LOCALE TARANTO

Allegato 3 alla Delibera n. 897/2011

MACROSTRUTTURA : STRUTTURE CENTRALI
S.P.P.

Qualifica	D.O. approvata G.R.	Posti coperti tempo indeterm. al 12/10/2010 (L.R. 12/2010)	Posti coperti tempo determ. al 12/10/2010 (L.R. 12/2010)	Posti vacanti al 12/10/2010 (L.R. 12/2010)	Nuova D.O. ai sensi art. 11 c. 3 L.R.19/2010	Posti coperti tempo indeterm.	Posti coperti tempo deter. e/o altre forme di contratto	Posti vacanti
DIRETT. DIR. INGEGNERE	1	1	-	-	1	1	-	-
DIRIGENTE MEDICO	2	2	-	-	2	2	-	-
COLLAB. TEC. PROF.	1	1	-	-	1	1	-	-
COLLAB. AMM.VO	2	-	-	2	2	-	-	2
ASSISTENTE AMM.VO	-	1	-	1	1	1	-	-
AUSILIARIO SPECIALIZZATO	1	1	-	-	1	1	-	-
COADIUTORE AMM.VO ESP.	1	1	-	-	1	1	-	-
	8	7	0	1	9	7	0	2

AZIENDA SANITARIA LOCALE TARANTO

Allegato 3 alla Delibera n. 897/2011

MACROSTRUTTURA : STRUTTURE CENTRALI
Segreteria Direzionale

Qualifica	D.O. approvata G.R.	Posti coperti tempo indeterm. al 12/10/2010 (L.R. 12/2010)	Posti coperti tempo determ. al 12/10/2010 (L.R. 12/2010)	Posti vacanti al 12/10/2010 (L.R. 12/2010)	Nuova D.O. ai sensi art. 11 c. 3 L.R.19/2010	Posti coperti tempo indeterm.	Posti coperti tempo deter. e/o altre forme di contratto	Posti vacanti
DIRETT. DIR. AMM.VO	2	2	-	-	2	2	-	-
DIRIGENTE AMM.VO	1	1	-	-	-	-	-	-
COLLAB. AMM.VO	4	2	-	2	4	2	-	2
COLLAB. AMM.VO ESP	3	2	-	1	2	2	-	-
ASSISTENTE AMM.VO	8	6	-	2	8	6	-	2
ASSISTENTE SANITARIO	1	-	-	1	-	-	-	-
AUSILIARIO SPECIALIZZATO	2	2	-	-	1	1	-	-
COADIUTORE AMM.VO	2	1	-	1	2	1	-	1
COADIUTORE AMM.VO ESP.	-	-	-	-	-	-	-	-
OPERATORE TECNICO	3	-	-	3	-	-	-	-
O.S.S.	1	1	-	-	1	1	-	-
	27	**17**	**0**	**10**	**20**	**15**	**0**	**5**

AZIENDA SANITARIA LOCALE TARANTO

Allegato 3 alla Delibera n. 897/2011

MACROSTRUTTURA : STRUTTURE CENTRALI
Statistica ed Epidemiologia

Qualifica	*D.O approvata G.R.*	*Posti coperti tempo indeterm. al 12/10/2010 (L.R. 12/2010)*	*Posti coperti tempo determ. al 12/10/2010 (L.R. 12/2010)*	*Posti vacanti al 12/10/2010 (L.R. 12/2010)*	*Nuova D.O. ai sensi art. 11 c. 3 L.R.19/2010*	*Posti coperti tempo indeterm.*	*Posti coperti tempo deter. e/o altra forme di contratto*	*Posti vacanti*
DIRETT. DIR. MEDICO	1	1	-	-	1	1	-	-
DIRIGENTE MEDICO	2	2	-	-	2	2	-	-
DIRIGENTE SOCIOLOGO	1	1	-	-	1	1	-	-
COLLAB. AMM.VO ESP.	2	-	-	2	-	-	-	-
COLLAB. AMM.VO	2	1	-	1	2	1	-	1
ASSISTENTE AMM.VO	3	-	-	3	1	-	-	1
INFERMIERE	-	1	-	1	-	1	-	1
	11	**6**	**0**	**5**	**7**	**6**	**0**	**1**

AZIENDA SANITARIA LOCALE TARANTO

Allegato 3 alla Delibera n. 897/2011

MACROSTRUTTURA : STRUTTURE CENTRALI
Struttura Burocratico Legale

Qualifica	*D.O. approvata G.R.*	*Posti coperti tempo indeterm. al 12/10/2010 (L.R. 12/2010)*	*Posti coperti tempo determ. al 12/10/2010 (L.R. 12/2010)*	*Posti vacanti al 12/10/2010 (L.R. 12/2010)*	*Nuova D.O. ai sensi art. 11 c. 3 L.R.19/2010*	*Posti coperti tempo indeterm.*	*Posti coperti tempo deter. e/o altre forme di contratto*	*Posti vacanti*
DIRETT. DIR. AVV.TO	1	1	-	-	1	1	-	-
DIRIGENTE AVV.TO	2	1	-	1	2	1	-	1
DIRIGENTE AMM.VO	1	1	-	-	-	-	-	-
COLLAB. AMM.VO ESP.	3	3	-	-	3	3	-	-
COLLAB. AMM.VO	4	2	-	2	6	2	-	4
ASSISTENTE AMM.VO	3	1	-	2	3	1	-	2
AUSILIARIO SPECIALIZZATO	1	1	-	-	1	1	-	-
COADIUTORE AMM.VO ESP.	-	-	-	-	-	-	-	-
	15	**10**	**0**	**5**	**16**	**9**	**0**	**7**

AZIENDA SANITARIA LOCALE TARANTO

Allegato 3 alla Delibera n. 897/2011

MACROSTRUTTURA : STRUTTURE CENTRALI
U.O. Tisiopneum. Terr.

Qualifica	D.C. approvata G.R.	Posti coperti tempo indeterm. al 12/10/2010 (L.R. 12/2010)	Posti coperti tempo determ. al 12/10/2010 (L.R. 12/2010)	Posti vacanti al 12/10/2010 (L.R. 12/2010)	Nuova D.O. ai sensi art. 11 c. 3 L.R.19/2010	Posti coperti tempo indeterm.	Posti coperti tempo deter. e/o altre forme di contratto	Posti vacanti
DIRIGENTE MEDICO	1	5	-	- 4	5	5	-	-
INFERMIERE	4	3	-	1	3	3	-	-
O.T.A	4	4	-	-	4	4	-	-
	9	**12**	**0**	**-3**	**12**	**12**	**0**	**0**

AZIENDA SANITARIA LOCALE TARANTO

Allegato 3 alla Delibera n. 897/2011

MACROSTRUTTURA : STRUTTURE CENTRALI
Ufficio Disciplinare

Qualifica	D.O. approvata G.R.	Posti coperti tempo indeterm. al 12/10/2010 (L.R. 12/2010)	Posti coperti tempo determ. al 12/10/2010 (L.R. 12/2010)	Posti vacanti al 12/10/2010 (L.R. 12/2010)	Nuova D.O. ai sensi art. 11 c. 3 L.R.19/2010	Posti coperti tempo indeterm.	Posti coperti tempo deter. e/o altre forme di contratto	Posti vacanti
DIRIGENTE AMM VO	1	-	-	1	1	-	-	1
ASSISTENTE AMM VO	5	-	-	5	2	-	-	2
	6	**0**	**0**	**6**	**3**	**0**	**0**	**3**

AZIENDA SANITARIA LOCALE TARANTO

Allegato 3 alla Delibera n. 897/2011

MACROSTRUTTURA : STRUTTURE CENTRALI
ufficio Garante e Privacy

Qualifica	D.O approvata G.R.	Posti coperti tempo indeterm. al 12/10/2010 (L.R. 12/2010)	Posti coperti tempo determ. al 12/10/2010 (L.R. 12/2010)	Posti vacanti al 12/10/2010 (L.R. 12/2010)	Nuova D.O. ai sensi art. 11 c. 3 L.R.19/2010	Posti coperti tempo indeterm.	Posti coperti tempo deter. e/o altre forme di contratto	Posti vacanti
COLLAB AMM VO ESP	1	1	-	-	1	1	-	-
	1	1	0	0	1	1	0	0

AZIENDA SANITARIA LOCALE TARANTO

Allegato 3 alla Delibera n. 897/2011

MACROSTRUTTURA : STRUTTURE CENTRALI
Ufficio rapporti con la Regione Puglia

Qualifica	D.O approvata G.R.	Posti coperti tempo indeterm. al 12/10/2010 (L.R. 12/2010)	Posti coperti tempo determ. al 12/10/2010 (L.R. 12/2010)	Posti vacanti al 12/10/2010 (L.R. 12/2010)	Nuova D.O. ai sensi art. 11 c. 3 L.R.19/2010	Posti coperti tempo indeterm.	Posti coperti tempo deter. e/o altre forme di contratto	Posti vacanti
DIRIGENTE MEDICO	-	1	-	- 1	1	1	-	-
	0	1	0	-1	1	1	0	0

AZIENDA SANITARIA LOCALE TARANTO

Allegato 3 alla Delibera n. 897/2011

Stabilimento Ospedaliero Massafra
Struttura: Medicina

Qualifica	D.O. approvata G.R.	Posti coperti tempo indeterm. al 12/10/2010 (L.R. 12/2010)	Posti coperti tempo determ. al 12/10/2010 (L.R. 12/2010)	Posti vacanti al 12/10/2010 (L.R. 12/2010)	Nuova D.O. ai sensi art. 11 c. 3 L.R.19/2010	Posti coperti tempo indeterm.	Posti coperti tempo deter. e/o altre forme di contratto	Posti vacanti
DIRETT. DIR. MEDICO	1	-	-	1	-	-	-	-
DIRIGENTE MEDICO	5	6	-	1	-	-	-	-
INF./OSTETRICA CORD	1	1	-	-	-	-	-	-
INFERMIERI	16	17	-	1	-	-	-	-
AUSILIARIO SPECIALIZZATO	-	4	-	4	-	-	-	-
	23	28	0	-5	0	0	0	0

AZIENDA SANITARIA LOCALE TARANTO

Allegato 3 alla Delibera n. 897/2011

Stabilimento Ospedaliero Massafra
Struttura: Cardiologia

Qualifica	*D.O approvata G.R.*	*Posti coperti tempo indeterm. al 12/10/2010 (L.R. 12/2010)*	*Posti coperti tempo determ. al 12/10/2010 (L.R. 12/2010)*	*Posti vacanti al 12/10/2010 (L.R. 12/2010)*	*Nuova D.O. ai sensi art. 11 c. 3 L.R.19/2010*	*Posti coperti tempo indeterm.*	*Posti coperti tempo deter. e/o altra forme di contratto*	*Posti vacanti*
DIRIGENTE MEDICO	2	1	-	1	-	-	-	-
INFERMIERI	3	3	-	-	-	-	-	-
AUSILIARIO SPECIALIZZATO	-	2	-	- 2	-	-	-	-
	5	6	0	-1	0	0	0	0

AZIENDA SANITARIA LOCALE TARANTO

Allegato 3 alla Delibera n. 897/2011

Stabilimento Ospedaliero Massafra
Struttura: Oncologia

Qualifica	D.O. approvata G.R.	Posti coperti tempo indeterm. al 12/10/2010 (L.R. 12/2010)	Posti coperti tempo determ. al 12/10/2010 (L.R. 12/2010)	Posti vacanti al 12/10/2010 (L.R. 12/2010)	Nuova D.O. ai sensi art. 11 c. 3 L.R.19/2010	Posti coperti tempo indeterm.	Posti coperti tempo deter. e/o altre forme di contratto	Posti vacanti
DIRIGENTE MEDICO	1	-	-	1	-	-	-	-
INFERMIERI	3	1	-	2	-	-	-	-
	4	1	0	3	0	0	0	0

AZIENDA SANITARIA LOCALE TARANTO

Allegato 3 alla Delibera n. 897/2011

Stabilimento Ospedaliero Massafra
Struttura: Lungodegenza

Qualifica	D.O. approvata G.R.	Posti coperti tempo indeterm. al 12/10/2010 (L.R. 12/2010)	Posti coperti tempo determ. al 12/10/2010 (L.R. 12/2010)	Posti vacanti al 12/10/2010 (L.R. 12/2010)	Nuova D.O. ai sensi art. 11 c. 3 L.R.19/2010	Posti coperti tempo indeterm.	Posti coperti tempo deter. e/o altre forme di contratto	Posti vacanti
DIRIGENTE MEDICO	3	-	-	3	-	-	-	-
INF./OSTETRICA CORD	1	-	-	1	-	-	-	-
INFERMIERI	12	-	-	12	-	-	-	-
FISIOTERAPISTA	3	-	-	3	-	-	-	-
	19	**0**	**0**	**19**	**0**	**0**	**0**	**0**

AZIENDA SANITARIA LOCALE TARANTO

Allegato 3 alla Delibera n. 897/2011

Stabilimento Ospedaliero Massafra
Struttura: UAL

Qualifica	*D.O. approvata G.R.*	*Posti coperti tempo indeterm. al 12/10/2010 (L.R. 12/2010)*	*Posti coperti tempo determ. al 12/10/2010 (L.R. 12/2010)*	*Posti vacanti al 12/10/2010 (L.R. 12/2010)*	*Nuova D.O. ai sensi art. 11 c. 3 L.R.19/2010*	*Posti coperti tempo indeterm.*	*Posti coperti tempo deter. e/o altre forme di contratto*	*Posti vacanti*
DIRIGENTE MEDICO	2	-	-	2	-	-	-	-
INFERMIERI	12	7	2	3	-	-	-	-
INF./OSTETRICA COORD.	-	1	-	1	-	-	-	-
	14	**8**	**2**	**4**	**0**	**0**	**0**	**0**

AZIENDA SANITARIA LOCALE TARANTO

Allegato 3 alla Delibera n. 897/2011

Stabilimento Ospedaliero Massafra
Struttura: Pneumologico e Riabilitazione Respiratoria

Qualifica	D.O. approvata G.R.	Posti coperti tempo indeterm. al 12/10/2010 (L.R. 12/2010)	Posti coperti tempo determ. al 12/10/2010 (L.R. 12/2010)	Posti vacanti al 12/10/2010 (L.R. 12/2010)	Nuova D.O. ai sensi art. 11 c. 3 L.R.19/2010	Posti coperti tempo indeterm.	Posti coperti tempo deter. e/o altre forme di contratto	Posti vacanti
DIRETT. DIR. MEDICO	1	-	-	1	-	-	-	-
DIRIGENTE MEDICO	5	-	-	5	-	-	-	-
INF./OSTETRICA CORD	1	-	-	1	-	-	-	-
INFERMIERI	18	-	-	18	-	-	-	-
FISIOTERAPISTA	6	-	-	6	-	-	-	-
	31	**0**	**0**	**31**	**0**	**0**	**0**	**0**

AZIENDA SANITARIA LOCALE TARANTO

Allegato 3 alla Delibera n. 897/2011

Stabilimento Ospedaliero Massafra
Struttura: Allergologia

Qualifica	D.O approvata G.R.	Posti coperti tempo indeterm. al 12/10/2010 (L.R. 12/2010)	Posti coperti tempo determ. al 12/10/2010 (L.R. 12/2010)	Posti vacanti al 12/10/2010 (L.R. 12/2010)	Nuova D.O. ai sensi art. 11 c. 3 L.R.19/2010	Posti coperti tempo indeterm.	Posti coperti tempo deter. e/o altre forme di contratto	Posti vacanti
DIRETT. DIR. MEDICO	1	-	-	1	-	-	-	-
DIRIGENTE MEDICO	1	-	-	1	-	-	-	-
DIRIGENTE BIOLOGO	1	-	-	1	-	-	-	-
INFERMIERI	3	-	-	3	-	-	-	-
	6	0	0	6	0	0	0	0

AZIENDA SANITARIA LOCALE TARANTO

Allegato 3 alla Delibera n. 897/2011

Stabilimento Ospedaliero Massafra
Struttura: Chirurgia

Qualifica	D.O. approvata G.R.	Posti coperti tempo indeterm. al 12/10/2010 (L.R. 12/2010)	Posti coperti tempo determ. al 12/10/2010 (L.R. 12/2010)	Posti vacanti al 12/10/2010 (L.R. 12/2010)	Nuova D.O. ai sensi art. 11 c. 3 L.R.19/2010	Posti coperti tempo indeterm.	Posti coperti tempo deter. e/o altre forme di contratto	Posti vacanti
DIRIGENTE MEDICO	2	1	-	1	-	-	-	-
INFERMIERI	5	1	-	4	-	-	-	-
	7	2	0	5	0	0	0	0

AZIENDA SANITARIA LOCALE TARANTO

Allegato 3 alla Delibera n. 897/2011

Stabilimento Ospedaliero Massafra
Struttura: Ortopedia

Qualifica	D.O approvata G.R.	Posti coperti tempo indeterm. al 12/10/2010 (L.R. 12/2010)	Posti coperti tempo determ. al 12/10/2010 (L.R. 12/2010)	Posti vacanti al 12/10/2010 (L.R. 12/2010)	Nuova D.O. ai sensi art. 11 c. 3 L.R.19/2010	Posti coperti tempo indeterm.	Posti coperti tempo deter. e/o altre forme di contratto	Posti vacanti
DIRIGENTE MEDICO	-	-	-	-	-	-	-	-
INFERMIERI	5	-	-	5	-	-	-	-
	5	0	0	5	0	0	0	0

AZIENDA SANITARIA LOCALE TARANTO

Allegato 3 alla Delibera n. 897/2011

Stabilimento Ospedaliero Massafra
Struttura: Pediatria

Qualifica	D.O. approvata G.R.	Posti coperti tempo indeterm. al 12/10/2010 (L.R. 12/2010)	Posti coperti tempo determ. al 12/10/2010 (L.R. 12/2010)	Posti vacanti al 12/10/2010 (L.R. 12/2010)	Nuova D.O. ai sensi art. 11 c. 3 L.R.19/2010	Posti coperti tempo indeterm.	Posti coperti tempo deter. e/o altre forme di contratto	Posti vacanti
DIRIGENTE MEDICO	1	2	-	- 1	-	-	-	-
INF./OSTETRICA CORD.	1	1	-	-	-	-	-	-
INFERMIERI	3	7	-	- 4	-	-	-	-
PUERICULTRICE ESPERTA	-	5	-	- 5	-	-	-	-
	5	15	0	-10	0	0	0	0

AZIENDA SANITARIA LOCALE TARANTO

Allegato 3 alla Delibera n. 897/2011

Stabilimento Ospedaliero Massafra
Struttura: Patologia Clinica

Qualifica	D.O. approvata G.R.	Posti coperti tempo indeterm. al 12/10/2010 (L.R. 12/2010)	Posti coperti tempo determ. al 12/10/2010 (L.R. 12/2010)	Posti vacanti al 12/10/2010 (L.R. 12/2010)	Nuova D.O. ai sensi art. 11 c. 3 L.R.19/2010	Posti coperti tempo indeterm.	Posti coperti tempo deter. e/o altre forme di contratto	Posti vacanti
DIRIGENTE MEDICO	1	1	-	-	-	-	-	-
DIRIGENTE BIOLOGO	1	1	-	-	-	-	-	-
TECNICO DI LABORATORIO	4	5	-	- 1	-	-	-	-
TECNICO SANITARIO COORD.	-	1	-	- 1	-	-	-	-
AUSILIARIO SPECIALIZZATO	-	1	-	- 1	-	-	-	-
	6	9	0	-3	0	0	0	0

AZIENDA SANITARIA LOCALE TARANTO

Allegato 3 alla Delibera n. 897/2011

Stabilimento Ospedaliero Massafra
Struttura: Radiodiagnostica

Qualifica	D.O. approvata G.R.	Posti coperti tempo indeterm. al 12/10/2010 (L.R. 12/2010)	Posti coperti tempo determ. al 12/10/2010 (L.R 12/2010)	Posti vacanti al 12/10/2010 (L.R. 12/2010)	Nuova D.O. ai sensi art. 11 c. 3 L.R.19/2010	Posti coperti tempo indeterm.	Posti coperti tempo deter. e/o altre forme di contratto	Posti vacanti
DIRIGENTE MEDICO	2	5	-	- 3	-	-	-	-
TECNICO RX	5	6	-	- 1	-	-	-	-
TECNICO SANITARIO COORD	-	1	-	- 1	-	-	-	-
INFERMIERI	-	4	1	- 5	-	-	-	-
AUSILIARIO SPECIALIZZATO	-	2	-	- 2	-	-	-	-
	7	18	1	-12	0	0	0	0

AZIENDA SANITARIA LOCALE TARANTO

Allegato 3 alla Delibera n. 897/2011

Stabilimento Ospedaliero Massafra
Struttura: Farmacia

Qualifica	D.O. approvata G.R.	Posti coperti tempo indeterm. al 12/10/2010 (L.R. 12/2010)	Posti coperti tempo determ. al 12/10/2010 (L.R. 12/2010)	Posti vacanti al 12/10/2010 (L.R. 12/2010)	Nuova D.O. ai sensi art. 11 c. 3 L.R.19/2010	Posti coperti tempo indeterm.	Posti coperti tempo deter. e/o altre forme di contratto	Posti vacanti
DIRIGENTE FARMACISTA	-	-	-	-	-	-	-	-
COADIUTORE AMM.VO	1	-	-	1	-	-	-	-
	1	0	0	1	0	0	0	0

AZIENDA SANITARIA LOCALE TARANTO

Allegato 3 alla Delibera n. 897/2011

Stabilimento Ospedaliero Massafra
Struttura: Punto Primo Intervento

Qualifica	D.O. approvata G.R.	Posti coperti tempo indeterm. al 12/10/2010 (L.R. 12/2010)	Posti coperti tempo determ. al 12/10/2010 (L.R. 12/2010)	Posti vacanti al 12/10/2010 (L.R. 12/2010)	Nuova D.O. ai sensi art. 11 c. 3 L.R.19/2010	Posti coperti tempo indeterm.	Posti coperti tempo deter. e/o altre forme di contratto	Posti vacanti
DIRIGENTE MEDICO	5	1	4	-	-	-	-	-
INF./OSTETRICA CORD.	1	-	-	1	-	-	-	-
INFERMIERI	12	10	-	2	-	-	-	-
OPERATORE TEC. SPEC.	4	1	-	3	-	-	-	-
OPERATORE TECNICO	-	1	-	1	-	-	-	-
AUSILIARIO SPECIALIZZATO	-	2	-	2	-	-	-	-
	22	15	4	3	0	0	0	0

AZIENDA SANITARIA LOCALE TARANTO

Allegato 3 alla Delibera n. 897/2011

Stabilimento Ospedaliero Massafra
Struttura: Anestesia e Blocco Operatorio

Qualifica	*D.O. approvata G.R.*	*Posti coperti tempo indeterm. al 12/10/2010 (L.R. 12/2010)*	*Posti coperti tempo determ. al 12/10/2010 (L.R. 12/2010)*	*Posti vacanti al 12/10/2010 (L.R. 12/2010)*	*Nuova D.O. ai sensi art. 11 c. 3 L.R.19/2010*	*Posti coperti tempo indeterm.*	*Posti coperti tempo deter. e/o altre forme di contratto*	*Posti vacanti*
DIRIGENTE MEDICO	2	-	-	2	-	-	-	-
INF./OSTETRICA CORD.	1	-	-	1	-	-	-	-
INFERMIERI	12	-	-	12	-	-	-	-
	15	**0**	**0**	**15**	**0**	**0**	**0**	**0**

AZIENDA SANITARIA LOCALE TARANTO

Allegato 3 alla Delibera n. 897/2011

Stabilimento Ospedaliero Mottola

Struttura: Lungo degenza e Riabilitazione

Qualifica	D.O. approvata G.R.	Posti coperti tempo indeterm. al 12/10/2010 (L.R. 12/2010)	Posti coperti tempo determ. al 12/10/2010 (L.R. 12/2010)	Posti vacanti al 12/10/2010 (L.R. 12/2010)	Nuova D.O. ai sensi art. 11 c. 3 L.R.19/2010	Posti coperti tempo indeterm.	Posti coperti tempo deter. e/o altre forme di contratto	Posti vacanti
DIRIGENTE MEDICO	8	7	-	1	-	-	-	-
INF./OSTETRICA CORD.	2	2	-	-	-	-	-	-
FISIOTERAPISTA CORD.	1	1	-	-	-	-	-	-
FISIOTERAPISTA	12	12	-	-	-	-	-	-
INFERMIERI	24	13	1	10	-	-	-	-
LOGOPEDISTA	1	-	-	1	-	-	-	-
AUSILIARIO SPECIALIZZATO	-	4	-	4	-	-	-	-
	48	**39**	**1**	**8**	**0**	**0**	**0**	**0**

AZIENDA SANITARIA LOCALE TARANTO

Allegato 3 alla Delibera n. 897/2011

Stabilimento Ospedaliero Mottola
Struttura: Presidio Polispecialistico e DH

Qualifica	D.O approvate G.R.	Posti coperti tempo indeterm. al 12/10/2010 (L.R. 12/2010)	Posti coperti tempo determ. al 12/10/2010 (L.R. 12/2010)	Posti vacanti al 12/10/2010 (L.R. 12/2010)	Nuova D.O. ai sensi art. 11 c. 3 L.R.19/2010	Posti coperti tempo indeterm.	Posti coperti tempo deter. e/o altre forme di contratto	Posti vacanti
INF./OSTETRICA CORD	1	1	-	-	-	-	-	-
INFERMIERI	10	10	-	-	-	-	-	-
OSTETRICA	-	-	-	-	2	2	-	-
	11	11	0	0	2	2	0	0

AZIENDA SANITARIA LOCALE TARANTO

Allegato 3 alla Delibera n. 897/2011

Stabilimento Ospedaliero Mottola
Struttura: Patologia Clinica

Qualifica	D.O approvata G.R.	Posti coperti tempo indeterm. al 12/10/2010 (L.R. 12/2010)	Posti coperti tempo determ. al 12/10/2010 (L.R. 12/2010)	Posti vacanti al 12/10/2010 (L.R. 12/2010)	Nuova D.O. ai sensi art. 11 c. 3 L.R.19/2010	Posti coperti tempo indeterm.	Posti coperti tempo deter. e/o altre forme di contratto	Posti vacanti
DIRETT. DIR. BIOLOGO	1	-	-	1	-	-	-	-
DIRIGENTE BIOLOGO	1	1	-	-	-	-	-	-
DIRIGENTE MEDICO	2	2	-	-	-	-	-	-
TECNICO DI LABORATORIO	4	4	-	-	-	-	-	-
	8	7	0	1	0	0	0	0

AZIENDA SANITARIA LOCALE TARANTO

Allegato 3 alla Delibera n. 897/2011

Stabilimento Ospedaliero Mottola
Struttura: Radiodiagnostica

Qualifica	D.O. approvata G.R.	Posti coperti tempo indeterm. al 12/10/2010 (L.R. 12/2010)	Posti coperti tempo determ. al 12/10/2010 (L.R. 12/2010)	Posti vacanti al 12/10/2010 (L.R. 12/2010)	Nuova D.O. ai sensi art. 11 c. 3 L.R.19/2010	Posti coperti tempo indeterm.	Posti coperti tempo deter. e/o altre forme di contratto	Posti vacanti
DIRIGENTE MEDICO	2	-	-	2	-	-	-	-
TECNICO RX	5	3	-	2	-	-	-	-
	7	3	0	4	0	0	0	0

AZIENDA SANITARIA LOCALE TARANTO

Allegato 3 alla Delibera n. 897/2011

Stabilimento Ospedaliero Mottola
Struttura: Punto Primo Intervento

Qualifica	D.C approvata G.R.	Posti coperti tempo indeterm. al 12/10/2010 (L.R. 12/2010)	Posti coperti tempo determ. al 12/10/2010 (L.R. 12/2010)	Posti vacanti al 12/10/2010 (L.R. 12/2010)	Nuova D.O. ai sensi art. 11 c. 3 L.R.19/2010	Posti coperti tempo indeterm.	Posti coperti tempo deter. e/o altre forme di contratto	Posti vacanti
DIRIGENTE MEDICO	5	2	1	2	-	-	-	-
INF./OSTETRICA CORD.	1	1	-	-	-	-	-	-
INFERMIERI	12	12	-	-	-	-	-	-
OPERATORE TEC. SPEC.	3	4	-	- 1	-	-	-	-
OPERATORE TEC. SPEC. ESP.	-	2	-	- 2	-	-	-	-
	21	21	1	-1	0	0	0	0

AZIENDA SANITARIA LOCALE TARANTO

Allegato 3 alla Delibera n. 897/2011

Poliambulatori
Territorio Massafra

Qualifica	D.O. approvata G.R.	Posti coperti tempo indeterm. al 12/10/2010 (L.R. 12/2010)	Posti coperti tempo determ. al 12/10/2010 (L.R. 12/2010)	Posti vacanti al 12/10/2010 (L.R. 12/2010)	Nuova D.O. ai sensi art. 11 c. 3 L.R.19/2010	Posti coperti tempo indeterm.	Posti coperti tempo deter. e/o altre forme di contratto	Posti vacanti
DIRIGENTE MEDICO	-	-	-	-	5	1	4	-
INF./OSTETRICA CORD	-	-	-	-	5	5	-	-
TECNICO DI LABORATORIO	-	-	-	-	3	3	-	-
TECNICO RX	-	-	-	-	4	4	-	-
INFERMIERI	-	-	-	-	35	35	-	-
OSTETRICA	-	-	-	-	2	2	-	-
OPERATORE TECNICO	-	-	-	-	3	3	-	-
AUSILIARIO SPECIALIZZATO	-	-	-	-	13	13	-	-
	0	0	0	0	70	66	4	0

AZIENDA SANITARIA LOCALE TARANTO

Allegato 3 alla Delibera n. 897/2011

Poliambulatori
Territorio Mottola

Qualifica	D.O approvata G.R.	Posti coperti tempo indeterm. al 12/10/2010 (L.R. 12/2010)	Posti coperti tempo determ. al 12/10/2010 (L.R. 12/2010)	Posti vacanti al 12/10/2010 (L.R. 12/2010)	Nuova D.O. ai sensi art. 11 c. 3 L.R.19/2010	Posti coperti tempo indeterm.	Posti coperti tempo deter. a/o altre forme di contratto	Posti vacanti
DIRIGENTE MEDICO	-	-	-	-	6	5	1	-
INF./OSTETRICA CORD.	-	-	-	-	3	3	-	-
TECNICO DI LABORATORIO	-	-	-	-	1	1	-	-
TECNICO RX	-	-	-	-	1	1	-	-
INFERMIERI	-	-	-	-	25	25	-	-
FISIOTERAPISTA CORD.	-	-	-	-	1	1	-	-
FISIOTERAPISTA	-	-	-	-	7	7	-	-
AUSILIARIO SPECIALIZZATO	-	-	-	-	5	5	-	-
	0	**0**	**0**	**0**	**49**	**48**	**1**	**0**

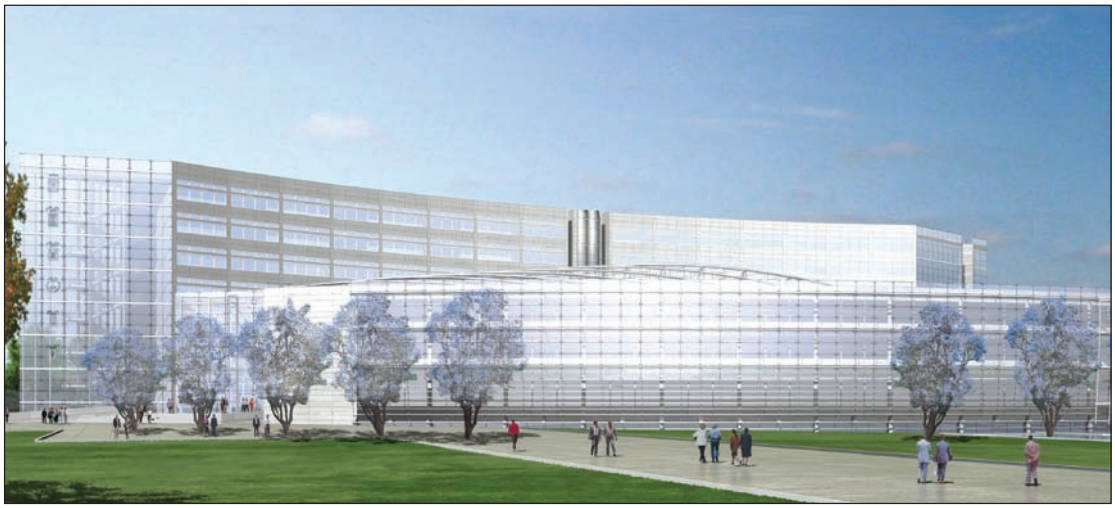

Progetto nuova sede Consiglio Regionale

BOLLETTINO UFFICIALE

DELLA REGIONE PUGLIA

Direzione e Redazione: Lungomare Nazario Sauro, 33 - 70121 Bari
Tel. 0805406316 - 6317 - 6372 / fax 0805406379
Abbonamenti: 0805406376
Sito internet: http://www.regione.puglia.it
e-mail: burp@regione.puglia.it

Direttore Responsabile **Dott. Antonio Dell'Era**

Autorizzazione Tribunale di Bari N. 474 dell'8-6-1974
S.T.E.S. s.r.l. - 85100 Potenza