REPUBBLICA ITALIANA

BOLLETTINO UFFICIALE

DELLA REGIONE PUGLIA

Poste Italiane S.p.A. - Spedizione in Abbonamento Postale - 70% - DCB S1/PZ

Anno XLII | BARI, 12 APRILE 2011 | N. **53**

Sede Presidenza Giunta Regionale

Deliberazioni del Consiglio e della Giunta

Il Bollettino Ufficiale della Regione Puglia si pubblica con frequenza infrasettimanale ed è diviso in due parti.

Nella parte I sono pubblicati:

a) sentenze ed ordinanze della Corte Costituzionale riguardanti leggi della Regione Puglia;
b) ricorsi e sentenze di Organi giurisdizionali che prevedono un coinvolgimento della Regione Puglia;
c) leggi e regolamenti regionali;
d) deliberazioni del Consiglio Regionale riguardanti la convalida degli eletti;
e) atti e circolari aventi rilevanza esterna;
f) comunicati ufficiali emanati dal Presidente della Regione e dal Presidente del Consiglio Regionale;
g) atti relativi all'elezione dell'Ufficio di Presidenza dell'Assemblea, della Giunta regionale, delle Commissioni permanenti e loro eventuali dimissioni;
h) deliberazioni, atti e provvedimenti generali attuativi delle direttive ed applicativi dei regolamenti della Comunità Europea;
i) disegni di legge ai sensi dell'art. 8 della L.R. n. 19/97;
j) lo Statuto regionale e le sue modificazioni;
k) richieste di referendum con relativi risultati;
l) piano di sviluppo regionale con aggiornamenti o modifiche.

Nella parte II sono pubblicati:

a) decreti ed ordinanze del Presidente della Giunta regionale;
b) deliberazioni della Giunta regionale;
c) determinazioni dirigenziali;
d) decreti ed ordinanze del Presidente della Giunta regionale in veste di Commissario delegato;
e) atti del Difensore Civico regionale come previsto da norme regionali o su disposizioni del Presidente o della Giunta;
f) atti degli Enti Locali;
g) deliberazioni del Consiglio Regionale;
h) statuti di enti locali;
i) concorsi;
j) avvisi di gara;
k) annunci legali;
l) avvisi;
m) rettifiche;
n) atti di organi non regionali, di altri enti o amministrazioni, aventi particolare rilievo e la cui pubblicazione non è prescritta.

INSERZIONI

Gli atti da pubblicare devono essere inviati almeno 3 giorni prima della scadenza del termine utile per la pubblicazione alla Direzione del Bollettino Ufficiale - Lungomare N. Sauro, 33 - 70121 Bari.

Il testo originale su carta da bollo da € 14,62 salvo esenzioni di legge, deve essere corredato da 1 copia in carta uso bollo, dall'attestazione del versamento della tassa di pubblicazione prevista e da 1 copia in formato elettronico firmata con procedura digitale.

Gli avvisi da pubblicare ai sensi della L.R. n. 11/2001 sono gratuiti.

L'importo della tassa di pubblicazione è di € 154,94 oltre IVA al 20% (importo totale € 185,93) per ogni inserzione il cui contenuto non sia superiore, nel testo, a quattro cartelle dattiloscritte pari a 100 righe per 60 battute (o frazione) e di € 11,36 oltre IVA (importo totale € 13,63) per ogni ulteriore cartella dattiloscritta di 25 righi per 50 battute (o frazione).

Il versamento deve essere effettuato sul c/c/p n. **60225323** intestato a **Regione Puglia - Tasse, Tributi e Proventi regionali - Codice 3119.**

Non si darà corso alla pubblicazione senza la predetta documentazione.

ABBONAMENTI

L'abbonamento, esclusivamente annuo, è di € 134,28 da versare su c/c/p n. **60225323** intestato a **Regione Puglia - Tasse, Tributi e Proventi regionali - Codice 3119.**

I versamenti effettuati entro il 15° giorno di ogni mese avranno validità dal 1° giorno del mese successivo, mentre i versamenti effettuati dopo il 15° giorno e comunque entro il 3° giorno di ogni mese avranno validità dal 15° giorno del mese successivo.

Costo singola copia € 1,34.

Il Bollettino Ufficiale è in vendita presso:

Libreria Piazzo - Piazza Vittoria, 4 - Brindisi;

Libreria Patierno Antonio - Via Dante, 21 - Foggia.

SOMMARIO

"Avviso per i redattori e per gli Enti:

Il Bollettino Ufficiale della Regione Puglia si attiene alle regole della Legge 150/2000 per la semplificazione del linguaggio e per la facilitazione dell'accesso dei cittadini alla comprensione degli atti della Pubblica Amministrazione. Tutti i redattori e gli Enti inserzionisti sono tenuti ad evitare sigle, acronimi, abbreviazioni, almeno nei titoli di testa dei provvedimenti".

PARTE SECONDA

Deliberazioni del Consiglio e della Giunta

DELIBERAZIONE DELLA GIUNTA REGIONALE 15 marzo 2011, n. 469
Legge regionale 28 novembre 2001, n. 28 e successive modificazioni. Ricognizione dei residui di stanziamento, delle economie vincolate, dei residui passivi perenti, dei residui attivi e passivi alla data del 31 dicembre 2010.
Pag. 10086

PARTE SECONDA

Deliberazioni del Consiglio e della Giunta

DELIBERAZIONE DELLA GIUNTA REGIONALE 15 marzo 2011, n. 469

Legge regionale 28 novembre 2001, n. 28 e successive modificazioni. Ricognizione dei residui di stanziamento, delle economie vincolate, dei residui passivi perenti, dei residui attivi e passivi alla data del 31 dicembre 2010.

L'Assessore al Bilancio e Programmazione avv. Michele PELILLO, sulla base dell'istruttoria espletata dai Responsabili delle competenti Alte Professionalità, dall'Ufficio Bilancio e dall'Ufficio Entrate, confermata dal Dirigente del Servizio Bilancio e Ragioneria, riferisce quanto segue:

VISTA la D.G.R. n. 3261 del 28/07/1998, concernente la separazione delle attività di direzione politica da quelle di gestione amministrativa;

VISTA la deliberazione di Giunta Regionale n. 1444 del 30 luglio 2008 di approvazione, tra l'altro, dell'organigramma transitorio ai sensi dell'articolo 28 del Decreto del Presidente della Giunta Regionale n. 161/2008;

VISTA la deliberazione di Giunta Regionale n. 126 del 14 febbraio 2006 con la quale sono state diramate direttive alle strutture regionali per l'espletamento delle attività riservate al Settore Ragioneria e per la regolamentazione delle fasi procedurali di entrata e di spesa;

VISTA la legge di contabilità regionale 16 novembre 2001, n. 28 e le modifiche introdotte dalla leggi regionali 3 aprile 2008, n. 4 "Terza variazione al bilancio di previsione per l'esercizio finanziario 2008" e 13 novembre 2008, n. 32 "Quinta variazione al bilancio di previsione per l'esercizio finanziario 2008";

CONSIDERATO CHE:

Il comma 3 dell'articolo 93 della L.R. 28 novembre 2001, n. 28 così recita: "Le somme di cui al comma 1, limitatamente a quelle iscritte nel bilancio autonomo e con esclusione di quelle derivanti da risorse con vincolo di destinazione, comprese le quote di cofinanziamento regionale, sono conservate nel conto dei residui per non più di due anni successivi a quello in cui l'impegno si è perfezionato per le spese correnti e per non più di sette anni per le spese in conto capitale",

Il comma 5 dell'articolo 93 della L.R. 28 nov. 2001 e successive modificazioni ed integrazioni prescrive che "le somme iscritte negli stanziamenti di spesa in conto capitale e quelle destinate al finanziamento del servizio sanitario regionale derivanti dalle deliberazioni CIPE di riparto del fondo sanitario nazionale di parte corrente non impegnate entro il termine dell'esercizio possono essere mantenute in bilancio, quali **residui di stanziamento**, non oltre il nono esercizio finanziario successivo alla prima iscrizione. Sono altresì conservate tra i residui di stanziamento le somme affluite su capitoli di entrata del bilancio autonomo regionale e destinate a finanziare i capitoli di spesa a essi collegati".

Il successivo comma 6 della medesima legge prescrive che "tutte le somme derivanti da assegnazioni con vincolo di destinazione da parte dello Stato e della UE possono essere mantenute in bilancio, quali **residui di stanziamento,** non oltre il nono esercizio finanziario successivo alla prima iscrizione. Decorso tale periodo le somme non impegnate costituiscono **economie** di spesa e, a tale titolo, concorrono a determinare i risultati finali della gestione. Le stesse somme, in sede di approvazione della legge di assestamento di bilancio, sono reiscritte alla competenza dell'esercizio in apposito **fondo delle economie vincolate da reiscrivere**".

La legge regionale n. 17/2005 - art. 4 comma 1, lett. i e j, al fine di rimuovere gli impedimenti normativi che ostacolavano la utilizzazione delle risorse finanziarie e di snellire le procedure per l'adozione dei correlati provvedimenti dirigenziali, ha opportunamente modificato il comma 6 bis della L.R. n. 28/2001 ed ha aggiunto un comma 6 ter che così recitano: "6 bis. Dal fondo di cui al comma 6 sono prelevate, con atto dirigenziale del competente Settore **e sulla base dell'atto ricognitivo di cui al successivo art. 94**, le somme che si ritiene di utiliz-

zare e di impegnare entro il termine dell'esercizio, mediante assegnazione agli originari capitoli di spesa per le medesime finalità, ovvero a capitoli di nuova istituzione per l'eventuale restituzione agli enti assegnatari", "6 ter. Ad adozione del provvedimento ricognitivo di cui al successivo articolo 94, il Settore di spesa, con atto dirigenziale, può disporre il disimpegno e/o la dichiarazione di insussistenza di un residuo passivo connesso a risorse vincolate e la conseguente utilizzazione nel rispetto delle originarie finalità e secondo i criteri di cui al precedente comma 6/bis".

L'articolo 94 della L.R. n. 28/2001 prescrive che la Giunta regionale entro il 31 marzo di ogni anno, sulla base della rilevazione effettuata dal Settore Ragioneria, deve procedere alla ricognizione dei residui e che l'accertamento definitivo delle somme conservate a residui passivi è effettuato con la legge di approvazione del rendiconto generale della Regione.

L'articolo 95 della legge di contabilità regionale, infine, nel disciplinare l'istituto della perenzione amministrativa dei residui passivi, statuisce che alla ricognizione annuale dei **residui passivi perenti** si provvede con il medesimo provvedimento di cui all'art. 94, comma 1.

Gli articoli 93, 94 e 95 della L.R. n. 28/2001 disciplinano anche la formazione dei residui passivi, l' accertamento delle somme da iscrivere come residuo per la parte riferibile alla competenza dell'esercizio scaduto, il riaccertamento delle somme già conservate tra i residui degli esercizi precedenti e fissa i principi da osservare nell'attività di ricognizione degli stessi. Tale attività comporta l'indispensabile coinvolgimento dei Dirigenti dei Settori di gestione della spesa e richiede un'approfondita indagine che i medesimi sono tenuti ad espletare sull'effettiva esistenza dei presupposti per il mantenimento in bilancio dei residui passivi ed a comunicare i risultati alla Ragioneria regionale per la predisposizione dell'atto ricognitivo ai sensi del richiamato articolo 94.

Ne consegue la necessità ed opportunità di procedere speditamente, per le ragioni innanzi esposte, alla ricognizione dei residui di stanziamento, delle economie vincolate, dei residui passivi perenti, dei residui attivi e passivi alla data del 31 dicembre 2010;

Sezione copertura finanziaria ai sensi della legge regionale n. 28/2001 e successive mdoficazioni ed integrazioni

Il presente provvedimento non comporta copertura finanziaria in quanto consiste nella ricognizione dei residui di stanziamento, delle economie vincolate, dei residui passivi perenti, dei residui attivi e passivi formatisi alla chiusura dell'esercizio finanziario 2010.

Si dà atto che il presente provvedimento rientra nella specifica competenza della Giunta Regionale, ai sensi dell'art. 4, comma 4, lett. K, della L.R. n. 7/97.

L'Assessore al Bilancio e Programmazione, avv. Michele Pelillo, relatore, sulla base delle risultanze istruttorie come innanzi illustrate, propone alla Giunta l'adozione del conseguente atto finale.

LA GIUNTA

Udita la relazione dell'Assessore al Bilancio e Programmazione, avv. Michele Pelillo;

Viste le sottoscrizioni poste in calce al presente provvedimento dai Responsabili delle competenti Alte Professionalità, dal Dirigente dell'Ufficio Bilancio, dal Dirigente dell'Ufficio Entrate e dal Dirigente responsabile del Servizio Bilancio e Ragioneria;

A voti unanimi e palesi espressi nei modi di legge;

DELIBERA

1. di accertare, per le motivazioni esposte in premessa, ai sensi degli articoli 93, 94 e 95 della legge di contabilità regionale n. 28/2001 e successive modificazioni ed integrazioni i residui di stanziamento, delle economie vincolate, dei residui passivi perenti, dei residui attivi e passivi formatisi alla chiusura dell'esercizio finanziario 2010 come dettagliatamente riportati nei seguenti allegati al presente provvedimento, che ne formano parte integrante e sostanziale, per gli importi complessivi a fianco indicati:

- Allegato "A" - Residui passivi di stanziamento della competenza 2010:
euro **1.544.081,973,27;**

- Allegato "B" - Residui passivi di stanziamento formazione periodo 2005-2009:
euro **2.436.570.793,36;**

- Allegato "C" - Economie vincolate da residui passivi di stanziamento formatesi al 31 dicembre 2010
euro **3.000.000,00;**

- Allegato "C1" - Economie vincolate da residui passivi di stanziamento da reiscrivere al 31 dicembre 2010
euro **361.989.428,07;**

- Allegato "D" - Economie vincolate da residui passivi propri formatesi al 31 dicembre 2010:
euro **244.570.608,67;**

- Allegato "D1" - Economie vincolate da residui passivi propri da reiscrivere al 31 dicembre 2010:
euro **475.848.302,07;**

- Allegato "E" - Residui passivi perenti ai fini amministrativi - risorse autonome, da eliminare dal conto del bilancio, alla chiusura dell'esercizio 2010:
euro **98.295.418,45;**

- Allegato "F" - Residui Passivi della competenza 2010:
euro **2.700.262.117,24;**

- Allegato "G" - Residui Passivi esercizi 2009 e precedenti:
euro **6.548.369.526,54;**

- Allegato "H" - Residui Attivi eliminati per insussistenza:
euro **156.242.411,56**;

- Allegato "I" - Residui Attivi al 31/12/2010:
euro **11.945.467.413,96**;

- Allegato "L" - Riepilogo Residui Attivi per Categoria

2. di dare atto che l'accertamento definitivo delle somme da riportare a residui sarà effettuato con la legge di approvazione del rendiconto generale per l'esercizio finanziario 2010;

3. di dichiarare la presente delibera immediatamente esecutiva;

4. di disporre la pubblicazione della presente deliberazione sul Bollettino Ufficiale della Regione Puglia.

Il Segretario della Giunta
Dott. Romano Donno

Il Presidente della Giunta
Dott. Nichi Vendola

Elenco Residui Passivi di Stanziamento Competenza 2010

ALLEGATO A

CAPITOLO		IMPORTO
0001	**CONSIGLIO REGIONALE**	
1440	RIMBORSO ALLE EMITTENTI LOCALI SULLA PARITÀ DI ACCESSO AI MEZZI DI INFORMAZIONE DURANTE LE CAMPAGNE ELETTORALI, REFERENDARIE E PER LA COMUNICAZIONE POLITICA - ART. 4, COMMA,5 L.28/2000.	181.023,63
TOTALE SERVIZIO		**181.023,63**
0003	**SERVIZIO GABINETTO DEL PRESIDENTE**	
1261	FONDO A DISPOSIZIONE DEL PRESIDENTE DELLA G.R. PER LA SPONSORIZZAZIONE DI INIZIATIVE ISTITUZIONALI. CONVENZIONE N. 007382 DEL 03/05/2006ART 6. COLLEGATO AL CAP. ENTRATA 3066220	152.739,96
TOTALE SERVIZIO		**152.739,96**
0100	**COORDINAMENTO DI AREA POLITICHE PER LO SVILUPPO RURALE**	
111157	SPESE PER L'ATTUAZIONE DEL PROGRAMMA INTERREGIONALE SISTEMA DI INTER-SCAMBIO FRA SISTEMI INFORMATIVI NEL COMPARTO AGRICOLO . L.578/96 E L. 135/97 E L.423/98.	400.000,00
TOTALE SERVIZIO		**400.000,00**
0101	**SERVIZIO AGRICOLTURA**	
111152	SPESE PER L'ATTUAZIONE DEL PROGRAMMA INTERREGIONALE PROMOZIONE SERVIZI ORIENTATI ALLO SVILUPPO RURALE . L.578/96 E DM 50801/97 L.135/97 E DM 52243/98.	15.000,00
111165	SPESE PER LA CONCESSIONE ALLE AZIENDE AGRICOLE AIUTI PER ATTUAZIONE MISURE DI RICONVERSIONE VARIETALE NEL COMPARTO AGRUMICOLO. -L. 423.	1.349,70

Elenco Residui Passivi di Stanziamento Competenza 2010

ALLEGATO A

CAPITOLO		IMPORTO
112054	INTERVENTI REGIONALI PER IL COORDINAMENTO DEI SERVIZI DI SVILUPPO AGRICOLO E CONNESSA ATTIVITA' DI RICERCA E SPERIMENTAZIONE.LEGGE REGIONALEN.8/84.	150.000,00
114157	SPESA PER L'ESERCIZIO DELLE FUNZIONI DELEGATE DAL MINISTERO PER LA TENUTA DEI LIBRI GENEALOGICI E L'EFFETTUAZIONE DEI CONTROLLI FUNZIONALI DEL BESTIAME. D.L.VO N. 143/97 - DPCM 11/05/2001.	1.019.955,03
121063	SPESE PER INTERVENTI DI CUI ALLA L.R. 20/04 CON ASSEGNAZIONE ALLE COMUNITÀ MONTANE.	400.000,00
121130	COMPENSI PERITI ISTRUTTORI NOMINATI A NORMA DEL R.D.N.332/28 PER VERIFICHE DEMANIALI EX ART.10 R.D.N.2180/25 E SUCCESSIVE MODIFICHE IN MATERIE TRASFERITE ALLE REGIONI A STATUTO ORDINARIO - ART 66 D.P.R.616/77, NONCHE' ALTRE SPESE CONNESSE ALL'ATTUAZIONE DELLA L.R. N.7/98.	7.127,44
131008	SPESE IN FAVORE DEI CONSORZI DI BONIFICA PER MANUTENZIONE ORDINARIA OPERE DI BONIFICA E IRRIGAZIONE. LL.RR. 54/80 E 42/85.	8.000.000,00
131014	TRASFERIMENTO AI CONSORZI DI BONIFICA DI RISORSE PER MANUTENZIONE E INTERVENTI STRAORDINARI DI OPERE DI BONIFICA IVI COMPRESE QUELLE DANNEGGIATE DALLE ALLUVIONI. LL.RR. 54/80 E 42/85.	5.500.000,00
1092102	COFINANZIAMENTO COMUNITARIO E STATALE PER L'ATTUAZIONE DELLA MISURA 1.2 RISORSE IDRICHE PER LE AREE RURALI E PER L'AGRICOLTURA (ART. 33 REG. CE N. 1257/99, TRATTINI 8 E 9) DEL P.O.R. 2000-2006. OBIETTIVO 1 - FEOGA.	139.561,39
1092104	COFINANZIAMENTO COMUNITARIO E STATALE PER L'ATTUAZIONE DELLA MISURA 1.4 SISTEMAZIONI AGRARIE ED IDRAULICO-FORESTALI ESTENSIVE PER LA DIFESA DEL SUOLO (ART. 33 REG. CE N. 1257/99, TRATTINI 11 E 12) DEL P.O.R. 2000-2006. OBIETTIVO 1 - FEOGA.	252.410,22

Elenco Residui Passivi di Stanziamento Competenza 2010

ALLEGATO A

CAPITOLO		IMPORTO
1092202	COFINANZIAMENTO COMUNITARIO E STATALE PER L'ATTUAZIONE DELLA MISURA 2.2 TUTELA E VALORIZZAZIONE DEL PATRIMONIO RURALE (ART. 33 REG. CE N. 1257/99, TRATTINO 6) DEL P.O.R. 2000-2006. OBIETTIVO 1 - FEOGA.	138,75
1092403	COFINANZIAMENTO COMUNITARIO E STATALE PER L'ATTUAZIONE DELLA MISURA 4.3 INVESTIMENTI NELLE AZIENDE AGRICOLE DEL P.O.R. 2000-2006. OBIETTIVO 1 - FEOGA.	1.714.467,63
1092404	COFINANZIAMENTO COMUNITARIO E STATALE PER L'ATTUAZIONE DELLA MISURA 4.4 INSEDIAMENTO DI GIOVANI AGRICOLTORI DEL P.O.R. 2000-2006. OBIETTIVO 1 - FEOGA.	341.066,27
1092405	COFINANZIAMENTO COMUNITARIO E STATALE PER L'ATTUAZIONE DELLA MISURA 4.5 MIGLIORAMENTO DELLE STRUTTURE DI TRASFORMAZIONE DEI PRODOTTI AGRICOLI DEL P.O.R. 2000-2006. OBIETTIVO 1 - FEOGA.	2.462.239,24
1092408	COFINANZIAMENTO COMUNITARIO E STATALE PER L'ATTUAZIONE DELLA MISURA 4.8 COMMERCIALIZZAZIONE DEI PRODOTTI AGRICOLI DI QUALITÀ DEL P.O.R. 2000-2006. OBIETTIVO 1 - FEOGA.	17.312,31
1092410	COFINANZIAMENTO COMUNITARIO E STATALE PER L'ATTUAZIONE DELLA MISURA 4.10 INFRASTRUTTURE RURALI DEL P.O.R. 2000-2006. OBIETTIVO 1 - FEOGA.	1.422,34
1094412	COFINANZIAMENTO COMUNITARIO E STATALE PER L'ATTUAZIONE DELLA MISURA 4.12 MIGLIORAMENTO DELLA PRODUZIONE ITTICA DEL P.O.R. 2000-2006. OBIETTIVO 1 - SFOP.	45.930,70
1150800	QUOTA REGIONALE PER L' ATTUAZIONE DEL PROGRAMMA DI SVILUPPO RURALE (FEASR) DELLA REGIONE PUGLIA PER IL PERIODO DI PROGRAMMAZIONE 2007-2013 - DECISIONE COMMISSIONE DEL 18/02/08 - C(2008)737.	9.931.702,57

Elenco Residui Passivi di Stanziamento Competenza 2010

ALLEGATO A

CAPITOLO		IMPORTO
TOTALE SERVIZIO		**29.999.683,59**
0102	**SERVIZIO CACCIA E PESCA**	
115000	QUOTA COFINANZIAMENTO U.E. PER L'ATTUAZIONE DEL P.O. FEP 2007-2013. REG. (CE) N. 1198/2006.	13.229.808,03
115010	QUOTA COFINANZIAMENTO STATO PER L'ATTUAZIONE DEL P.O. FEP 2007-2013 A CARICO DEL F.D.R. OBIETTIVO CONVERGENZA.	10.645.081,67
115020	QUOTA COFINANZIAMENTO REGIONALE PER L'ATTUAZIONE DEL P.O. FEP 2007-2013.	1.495.219,89
115030	INTERVENTI A FAVORE DEI PRODUTTORI DELLA PESCA, DELL'ACQUACOLTURAE DELLE ACQUE INTERNE AI SENSI DEL D.LVO N. 143/97	443.898,00
TOTALE SERVIZIO		**25.814.007,59**
0103	**SERVIZIO ALIMENTAZIONE**	
111151	SPESE PER L'ATTUAZIONE DEL PROGRAMMA INTERREGIONALE AGRICOLTURA E QUALITA' . L. 578/96 E DM 50803/97 L.135/96 E D.M. 52243/98.	1.000.000,00
111153	SPESE PER L'ATTUAZIONE DEL PROGRAMMA INTERREGIONALE COMUNICAZIONE ED EDUCAZIONE ALIMENTARE . L.578/90, L.135/97 E L.423/98.	550.000,00

Elenco Residui Passivi di Stanziamento Competenza 2010

ALLEGATO A

CAPITOLO		IMPORTO
114132	AVVERSITA' ATMOSFERICHE. CONCORSO NEGLI INTERESSI SUI PRESTITI QUINQUENNALI DI SOCCORSO A TASSO AGEVOLATO: LEGGE 185/92 ART. 3, COMMA 2, LETTERA B) ED ART. 4 (PROROGHE) ED EVENTUALI VARIAZIONI COMPENSATIVE. DD.MM. NN. 1699/03, 1700/03, 1712/03, 1730/03 E 1733/03.	40.834,97
114236	TRASFERIMENTI ALLE AMMINISTRAZIONI DELEGATE(L.R.24/90) ED AGLI ISTITUTI DI CREDITO PER CONCESSIONE PROVVIDENZE CONTRIBUTIVE E CREDITIZIE PER AVVERSITA' ATMOSFERICHE VERIFICATESI NELL'ANNO 2002. (L. 185/92 E D.M. 102.287 DEL 26/07/2004).	8.500,00
TOTALE SERVIZIO		**1.599.334,97**
0104	**SERVIZIO FORESTE**	
531046	FINANZIAMENTI IN MATERIA DI INCENDI BOSCHIVI IN FAVORE DEGLI ENTI LOCALI TERRITORIALI - AI SENSI DELLA LEGGE 21 NOVEMBRE 2000 N. 353, ART. 12 COMMA 2.	77.900,82
TOTALE SERVIZIO		**77.900,82**
0201	**SERVIZIO ATTIVITA' ECONOMICHE, CONSUMATORI**	
353070	SPESE PER LE COMMISSIONI AI SOGGETTI CONVENZIONATI PER IL SERVIZIO DI GESTIONE DEGLI INTERVENTI AGEVOLATI NEL SETTORE COMMERCIO DI CUI ALL'ART.5, COMMA 2, L.R. 10/2004.	7.464,70
1091417	COFINANZIAMENTO COMUNITARIO E STATALE PER L'ATTUAZIONE DELLA MISURA 4.17 AIUTI AL COMMERCIO DEL P.O.R. 2000-2006. OBIETTIVO 1 - FESR.	313.156,54
TOTALE SERVIZIO		**320.621,24**
0202	**SERVIZIO ENERGIA, RETI E INFRASTRUTTURE MATERIALI PER LO SVILUPPO**	

Elenco Residui Passivi di Stanziamento Competenza 2010

ALLEGATO A

CAPITOLO		IMPORTO
635050	SVILUPPO DELLA RETE PER IL COMPLETAMENTO DELLA METANIZZAZIONE DELLA REGIONE PUGLIA (ART.53 L.R. 14/98) E FINANZIAMENTO OPERE INFRASTRUTTURALI DI CUI ALL'ART. 45, COMMI 1 E 3 DELLA L.R. 7/2002 - COLLEGATO AL CAP. ENTRATA 2032000	1.421.555,74
635080	CONTRIBUTO AI COMUNI PER IL FINANZIAMENTO DI OPERE INFRASTRUTTURALI AL SERVIZIO DI ATTIVITÀ ECONOMICHE NELLE AREE DI COLTIVAZIONE IDROCARBURI. ART. 45 L.R. 7/02 COLLEGATO AL CAP ENTR 2032000.	100.000,00
636025	SPESE PER LE ATTIVITA' DI ISTRUTTORIA,MONITORAGGIO E ACCERTAMENTO DI REGOLARE ESECUZIONE DEGLI IMPIANTI PER LA PRODUZIONE DI ENERGIA ELETTRICA DA FONTI RINNOVABILI REALIZZATI IN APPLICAZIONE DEL D.L.VO DEL 29.12.2003 N. 387 - COLLEGATO AL C.E. 3065081.	558.196,14
1091416	COFINANZIAMENTO COMUNITARIO E STATALE PER L'ATTUAZIONE DELLA MISURA 4.16 INTERVENTI DI POTENZIAMENTO DELLE INFRASTRUTTURE SPECIFICHE DI SUPPORTO AL SETTORE TURISTICO DEL P.O.R. 2000-2006. OBIETTIVO 1 - FESR.	19.596,36
TOTALE SERVIZIO		**2.099.348,24**
0203	**SERVIZIO RICERCA E COMPETITIVITA'**	
211010	CREDITO DI IMPOSTA PER RICERCA E INNOVAZIONE IMPRESE INDUSTRIALI - L. 140/97 ART. 13.	222.676,17
211050	(FONDO UNICOREGIONALKE - FINANZIAMENTO INTERVENTI AGEVOLATI IN MATERIA DI RICERCA E COMPETITIVITA' - L.R. N. 10/2004	32.942.645,67
211095	SPESE PER LA LIQUIDAZIONE DELLE COMMISSIONI AGLI ISTITUTI DI CREDITO CONVENZIONATI - MEDIOCREDITO CENTRALE SPA E ARTIGIANCASSA SPA - PER IL SERVIZIO DI GESTIONE DEI FONDI PUBBLICI - D. L.VO 112/98 ART. 19 COMMA 12.	6.696.225,68

Elenco Residui Passivi di Stanziamento Competenza 2010

ALLEGATO A

CAPITOLO		IMPORTO
215015	SPESE PER IL SERVIZIO DI GESTIONE DEGLI INTERVENTI AGEVOLATI DI CUI ALLA L.R. 10/2004.	6.967.048,90
1081030	SPESE PER LE COMMISSIONI AI SOGGETTI DI CUI AL COMMA 3, ART. 11 DELLA L.R. 24/2000, PER IL SERVIZIO DI GESTIONE DEGLI INTERVENTI AGEVOLATI NEI SETTORI DI CUI ALLA L.R. 10/2004.	1.990.585,40
1091109	COFINANZIAMENTO COMUNITARIO E STATALE PER L'ATTUAZIONE DELLA MISURA 1.9 INCENTIVI PER LA PRODUZIONE DI ENERGIA DA FONTI RINNOVABILI DEL P.O.R. 2000-2006. OBIETTIVO 1 - FESR.	32.661,11
1091401	COFINANZIAMENTO COMUNITARIO E STATALE PER L'ATTUAZIONE DELLA MISURA 4.1 AIUTI AL SISTEMA INDUSTRIALE (PMI E ARTIGIANATO) DEL P.O.R. 2000-2006. OBIETTIVO 1 - FESR.	873.742,11
1091414	COFINANZIAMENTO COMUNITARIO E STATALE PER L'ATTUAZIONE DELLA MISURA 4.14 SUPPORTO ALLA COMPETITIVITÀ E ALL'INNOVAZIONE DELLE IMPRESE E DEI SISTEMI DI IMPRESE TURISTICHE DEL P.O.R. 2000-2006. OBIETTIVO 1 - FESR.	190.405,10
1091602	COFINANZIAMENTO COMUNITARIO E STATALE PER L'ATTUAZIONE DELLA MISURA 6.2 SOCIETÀ DELL'INFORMAZIONE DEL P.O.R. 2000-2006. OBIETTIVO 1 - FESR.	469.911,96
TOTALE SERVIZIO		**50.385.902,10**
0204	**SERVIZIO FORMAZIONE PROFESSIONALE**	
961070	TRASFERIMENTO AI SOGGETTI ATTUATORI DEI FINANZIAMENTI IINIZIATIVE OBBLIGO FORMATIVO (ART.68 L. 144/99 DD. 370/SEGR/2000 DEL 13/11/2000.	622.697,54

Elenco Residui Passivi di Stanziamento Competenza 2010

ALLEGATO A

CAPITOLO		IMPORTO
1093110	COFINANZIAMENTO COMUNITARIO E STATALE PER L'ATTUAZIONE DELLA MISURA 1.10 FORMAZIONE E SOSTEGNO ALLA IMPRENDITORIALITÀ NEI SETTORI INTERESSATI ALL'ASSE DEL P.O.R. 2000-2006. OBIETTIVO 1 - FSE.	13.762,71
1093203	COFINANZIAMENTO COMUNITARIO E STATALE PER L'ATTUAZIONE DELLA MISURA 2.3 FORMAZIONE E SOSTEGNO ALLA IMPRENDITORIALITÀ NEI SETTORI INTERESSATI ALL'ASSE DEL P.O.R. 2000-2006. OBIETTIVO 1 - FSE.	3.941,58
1093302	COFINANZIAMENTO COMUNITARIO E STATALE PER L'ATTUAZIONE DELLA MISURA 3.2 INSERIMENTO E REINSERIMENTO NEL MERCATO DEL LAVORO DI GIOVANI E ADULTI SECONDO UN APPROCCIO PREVENTIVO DEL POR 2000-2006.OBIETTIVO 1-FSE	43.938,98
1093303	COFINANZIAMENTO COMUNITARIO E STATALE PER L'ATTUAZIONE DELLA MISURA 3.3 INSERIMENTO E REINSERIMENTO LAVORATIVO DI DISOCCUPATI DI LUNGA DURATA DEL P.O.R. 2000-2006. OBIETTIVO 1 - FSE.	35.803,59
1093304	COFINANZIAMENTO COMUNITARIO E STATALE PER L'ATTUAZIONE DELLA MISURA 3.4 INSERIMENTO E REINSERIMENTO LAVORATIVO DI GRUPPI SVANTAGGIATI DEL P.O.R. 2000-2006. OBIETTIVO 1 - FSE.	67.777,99
1093306	COFINANZIAMENTO COMUNITARIO E STATALE PER L'ATTUAZIONE DELLA MISURA 3.6 PREVENZIONE DELLA DISPERSIONE SCOLASTICA E FORMATIVA DEL P.O.R. 2000-2006. OBIETTIVO 1 - FSE.	8.439,18
1093307	COFINANZIAMENTO COMUNITARIO E STATALE PER L'ATTUAZIONE DELLA MISURA 3.7 FORMAZIONE SUPERIORE DEL P.O.R. 2000-2006. OBIETTIVO 1 - FSE.	58.899,17
1093308	COFINANZIAMENTO COMUNITARIO E STATALE PER L'ATTUAZIONE DELLA MISURA 3.8 FORMAZIONE PERMANENTE DEL P.O.R. 2000-2006. OBIETTIVO 1 - FSE.	15.042,10

Elenco Residui Passivi di Stanziamento Competenza 2010

ALLEGATO A

CAPITOLO		IMPORTO
1093309	COFINANZIAMENTO COMUNITARIO E STATALE PER L'ATTUAZIONE DELLA MISURA 3.9 SVILUPPO DELLA COMPETITIVITÀ DELLE IMPRESE E FORMAZIONE CONTINUA, CON PRIORITÀ ALLE PMI DEL P.O.R. 2000-2006. OBIETTIVO 1 - FSE.	29.897,70
1093310	COFINANZIAMENTO COMUNITARIO E STATALE PER L'ATTUAZIONE DELLA MISURA 3.10 POTENZIAMENTO E SVILUPPO DEI PROFILI PROFESSIONALI NELLA PUBBLICA AMMINISTRAZIONE DEL P.O.R. 2000-2006. OBIETTIVO 1 - FSE.	18.960,65
1093312	COFINANZIAMENTO COMUNITARIO E STATALE PER L'ATTUAZIONE DELLA MISURA 3.12 MIGLIORAMENTO DELLE RISORSE UMANE NEL SETTORE DELLA RICERCA E SVILUPPO TECNOLOGICO DEL P.O.R. 2000-2006. OBIETTIVO 1 - FSE.	62.899,07
1093314	COFINANZIAMENTO COMUNITARIO E STATALE PER L'ATTUAZIONE DELLA MISURA 3.14 PROMOZIONE DELLA PARTECIPAZIONE FEMMINILE AL MERCATO DEL LAVORO DEL P.O.R. 2000-2006. OBIETTIVO 1 - FSE.	163.446,17
1093420	COFINANZIAMENTO COMUNITARIO E STATALE PER L'ATTUAZIONE DELLA MISURA 4.20 AZIONI PER LE RISORSE UMANE (SETTORI SISTEMI INDUSTRIALI, AGRICOLTURA, TURISMO E COMMERCIO) DEL P.O.R. 2000-2006. OBIETTIVO 1 - FSE.	121.127,85
1093604	COFINANZIAMENTO COMUNITARIO E STATALE PER L'ATTUAZIONE DELLA MISURA 6.4 RISORSE UMANE E SOCIETÀ DELL'INFORMAZIONE DEL P.O.R. 2000-2006. OBIETTIVO 1 - FSE.	19.227,57
1151500	COFINANZIAMENTO COMUNITARIO E STATALE PER L'ATTUAZIONE DELL' ASSE I - ADATTABILITÀ DEL POR 2007-2013. OBIETTIVO COVERGENZA - FSE	1.969.799,85
1151510	COFINANZIAMENTO REGIONALE PER L'ATTUAZIONE DELL' ASSE I - ADATTABILITÀ DEL POR 2007-2013. OBIETTIVO COVERGENZA - FSE	218.866,65

Elenco Residui Passivi di Stanziamento Competenza 2010

ALLEGATO A

CAPITOLO		IMPORTO
1154500	COFINANZIAMENTO COMUNITARIO E STATALE PER L'ATTUAZIONE DELL'ASSE IV - CAPITALE UMANO DEL POR 2007-2013. OBIETTIVO CONVERGENZA - FSE	71.504.891,58
1154510	COFINANZIAMENTO REGIONALE PER L'ATTUAZIONE DELL' ASSE IV - CAPITALE UMANO DEL POR 2007-2013. OBIETTIVO COVERGENZA - FSE	1.436.703,90
1156500	COFINANZIAMENTO COMUNITARIO E STATALE PER L'ATTUAZIONE DELL'ASSE VI - ASSISTENZA TECNICA DEL POR 2007-2013. OBIETTIVO CONVERGENZA - FSE	12.286.080,91
1156510	COFINANZIAMENTO REGIONALE PER L'ATTUAZIONE DELL' ASSE VI - ASSISTENZA TECNICA DEL POR 2007-2013. OBIETTIVO COVERGENZA - FSE	1.365.121,95
TOTALE SERVIZIO		**90.067.326,69**
0205	**SERVIZIO POLITICHE PER IL LAVORO**	
787000	FONDO REGIONALE PER L'OCCUPAZIONE DEI DISABILI (ART.48-L.R.N.9/2000 E ART. 14 L. 68/99) - COLLEGATO AL CAP.ENTRATA 3061410	1.197.228,53
787020	SPESE PER IL TRATTAMENTO ECONOMICO ACCESSORIO DEL PERSONALE INDICATO ALL'ART. 1 COMMA 2 DEL DPCM 14/12/2000.	59.976,84
787030	SPESE PER IL TRATTAMENTO ECONOMICO DEL PERSONALE INDICATO ALL'ART. 1 COMMA 2 DEL DPCM 14/12/2000.	1.320.850,86

Elenco Residui Passivi di Stanziamento Competenza 2010

ALLEGATO A

CAPITOLO		IMPORTO
952050	TRASFERIMENTI DELL' ASSEGNAZIONE STATALE A DESTINAZIONE VINCOLATA. ATTIVITA' DI POLITICHE ATTIVE DEL LAVORO - FONDO PER L'OCCUPAZIONE.	7.622.470,00
953075	SPESE PER IL FUNZIONAMENTO DELLE ATTIVITÀ DI CONSIGLIERI REGIONALI E PROVINCIALI DI PARITÀ. ART. 3 E 9 DEL D.LVO N.196/2000.	121.929,80
956057	SPESA PER PROGETTI, ANCHE FORMATIVI, PER L'EMERSIONE DEL LAVORO NON REGOLARE. L. 236/93 E DELIB. CIPE 138/2000 E 48/2001.	2.571.425,68
1093301	COFINANZIAMENTO COMUNITARIO E STATALE PER L'ATTUAZIONE DELLA MISURA 3.1 ORGANIZZAZIONE DEL SISTEMA DEI SERVIZI PER L'IMPIEGO DEL P.O.R. 2000-2006. OBIETTIVO 1 - FSE.	1.007.061,77
1093311	COFINANZIAMENTO COMUNITARIO E STATALE PER L'ATTUAZIONE DELLA MISURA 3.11 SVILUPPO E CONSOLIDAMENTO DELL'IMPRENDITORIALITÀ ED EMERSIONE DEL LAVORO NON REGOLARE DEL P.O.R. 2000-2006. OBIETTIVO 1 - FSE.	23.781,73
1152500	COFINANZIAMENTO COMUNITARIO E STATALE PER L'ATTUAZIONE DELL' ASSE II - OCCUPABILITÀ DEL POR 2007-2013. OBIETTIVO COVERGENZA - FSE	20.203.049,70
1152510	COFINANZIAMENTO REGIONALE PER L'ATTUAZIONE DELL' ASSE II - OCCUPABILITÀ DEL POR 2007-2013. OBIETTIVO COVERGENZA - FSE	2.244.783,31
TOTALE SERVIZIO		**36.372.558,22**
0207	**SERVIZIO POLITICHE GIOVANILI E CITTADINANZA SOCIALE**	

Elenco Residui Passivi di Stanziamento Competenza 2010

ALLEGATO A

CAPITOLO		IMPORTO
531066	SPESE PER PER LA FORMAZIONE E LA COMUNICAZIONE ISTITUZIONALE IN MATERIA DI SERVIZIO CIVILE. (L. 64/2004; D.LGS- 77/2002 - ART. 11, CO.3)	54.259,45
531067	SPESE PER IL FUNZIONAMENTO DEL SERVIZIO CIVILE, OPERAZIONI DI ACCREDITAMENTO DEGLI ENTI E DI VALUTAZIONE DEI PROGETTI (L. 64/2004; D.LGS- 77/2002 - ART.6, CO.7).	135.752,20
941050	SPESE PER LA REALIZZAZIONE DEL PROGRAMMA DI INTERVENTI FINALIZZATI ALLA DIFFUSIONE DELLA CONOSCENZA DELLA LINGUA ITALIANA DESTINATO AI CITTADINI EXTRACOMUNITARI REGOLARMENTE PRESENTI IN PUGLIA.	175.888,00
TOTALE SERVIZIO		**365.899,65**
0210	**SERVIZIO ATTIVITA' ESTRATTIVE**	
241010	SPESE PER IL FUNZIONAMENTO E LA GESTIONE DELLO SPORTELLO UNICO REGIONALE PER LE ATTIVITÀ ESTRATTIVE - CATASTO CAVE E OSSERVATORIO ATTIVITÀ ESTRATTIVE- DI CUI ALLE LL.RR. 21/2004 E 3719/85 E S.M.I.	49.764,64
636040	SPESA RELATIVA ALLA GESTIONE DELLA L.R. N.37/85 E D.LVO N. 624/96.	89.574,74
TOTALE SERVIZIO		**139.339,38**
0301	**SERVIZIO ASSETTO DEL TERRITORIO**	
574015	PROGRAMMA COMUNITARIO URBACT II - PROGETTO DEL WORKING GROUP DAL TITOLO SHARIN URBAN KNOWLEDGE" CON LEAD PARTNER L'UNIVERSITA' IUAV DI VENEZIA."	3.530,00

Elenco Residui Passivi di Stanziamento Competenza 2010

ALLEGATO A

CAPITOLO		IMPORTO
574030	FONDO PER IL FINANZIAMENTO DELLE SPESE PER L'ESPLETAMENTO DEI CONCORSI D'IDEE E DI PROGETTAZIONE. (ART. 17, COMMA 1, L.R. 10/06/2008 N. 14). C.E. COLLEGATO 3061110	6.365,59
574035	SPESE PER IL PREMIO APULIA PER LE OPERE DI ARCHITETTURA CONTEMPORANEA O DI URBANISTICA. (ART. 17, COMMA 2, L.R. 10/06/2008 N. 14). C.E. COLLEGATO 3061110	6.365,59
TOTALE SERVIZIO		**16.261,18**
0302	**SERVIZIO POLITICHE ABITATIVE**	
411012	CONTRIBUZIONE FINANZIARIA DELLO STATO AL PROGRAMMA NAZIONALE DENOMINATO CONTRATTO DI QUARTIERE II - DM 30/12/2002 - L. 21/2001 -	3.561.189,08
411030	TRASFERIMENTO FONDI AGLI I.A.C.P. PER IL RECUPERO DI IMMOBILI RESIDENZIALI. (COLLEGATO AL CAPITOLO DI ENTRATA 4114300)	1.370.741,80
411160	TRASFERIMENTI A PUBBLICHE AMMINISTRAZIONI PER INTERVENTI DI CUI ALL'ART. 1, COMMA 1, LETTERA F) DEL PIANO NAZIONALE DI EDILIZIA ABITATIVA ALLEGATO AL D.P.C.M. DEL 16.7.2009	1.234.683,08
411175	TRESFERIMENTO AD ENTI PUBBLICI DEL FONDO DI ROTAZIONE DI CUI ALL'ART. 5 L.179/92.	508.192,98
411192	COFINANZIAMENTO PER IL SOSTEGNO ALL'ACCESSO DELLE ABITAZIONI IN LOCAZIONE - L.431/98.-	15.000.000,00

Elenco Residui Passivi di Stanziamento Competenza 2010

ALLEGATO A

CAPITOLO		IMPORTO
491036	ANNUALITA' IN CONTO INTERESSI PER INTERVENTI CONCESSI CON LEGGI REGIONALI SULLA CASA - ANNO CORRENTE COLLEGATO AL CAPITOLO DI ENTRATA 2057005. D.LVO 112/98.	16.968.940,00
1110080	FONDO PER FRONTEGGIARE LE RICHIESTE URGENTI DI PAGAMENTO DA PARTE DEI BENEFICIARI FINANZIATI DALLA REGIONE PUGLIA PER L'EDILIZIA SOVVENZIONATA. D.LGS 112/98 ART.63 - ART. 4 CONV. DEL 20/11/2001 CON LA CASSA DD.PP.	22.156.799,68
TOTALE SERVIZIO		**60.800.546,62**
0303	**SERVIZIO URBANISTICA**	
571040	SPESE PER LA FORMAZIONE E IL FUNZIONAMENTO DELL'OSSERVATORIO URBANISTICO, IL CATASTO UBANISTICO E L'ARCHIVIO STORICO DEGLI STRUMENTI URBANISTICI. COLLEGATO AL C.E. 3061110	178.236,45
TOTALE SERVIZIO		**178.236,45**
0304	**SERVIZIO RETI ED INFRASTRUTTURE PER LA MOBILITA'**	
554030	TRASFERIMENTO DELLE RISORSE DI CUI ALLA CONVENZIONE DEL 16/12/2009 ALL'INTERPORTO REGIONALE DELLA PUGLIA S.P.A DI BARI - PON RETE E MOBILITA' 2007-2013" LINEA DI INTERVENTO 1.2.2. SVILUPPO DI INFRASTRUTTURE NODALI FINALIZZATE ALLA INTERMODALITA' DELLE MERCI ."	14.138.000,00
1091601	COFINANZIAMENTO COMUNITARIO E STATALE PER L'ATTUAZIONE DELLA MISURA 6.1 ADEGUAMENTO E MIGLIORAMENTO DELLE RETI DI TRASPORTO DEL P.O.R. 2000-2006. OBIETTIVO 1 - FESR.	61.893,68
TOTALE SERVIZIO		**14.199.893,68**
0305	**SERVIZIO VERIFICA E CONTROLLO DEI SERVIZI DI TRASPORTO PUBBLICO LOCALE**	

Elenco Residui Passivi di Stanziamento Competenza 2010

ALLEGATO A

CAPITOLO		IMPORTO
551027	INTERVENTI A SOSTEGNO DEL TRASPORTO PUBBLICO LOCALE (ART.1, COMMA 12, L. 296/06 E ART.1 COMMA 297 LETT. A, L.244/07 ALL. 1)	4.985.673,25
551037	SPESE PER ADEGUAMENTO RISORSE PER I SERVIZI DI TRASPORTO PUBBLICO LOCALE, CON ESCLUSIONE DI QUELLI DI CUI ALL'ART.9 DEL D.LGS 422/97 (ART.1 COMMA 298, L.244/07)	2.684.905,04
552020	RIPIANI DEI DISAVANZI DI ESERCIZIO DELLE AZIENDE DEL T.P.L. NELL'ANNO 1997 (ART. 12 L.472/99)	553.125,29
552033	FONDO COMUNE PER RINNOVO IMPIANTI FISSI E MATERIALE ROTABILE DELLE FERROVIE CONCESSE ALL'INDUSTRIA PRIVATA E DELLE FERROVIE EX GESTIONE COMMISSARIALE GOVERNATIVE (ART.8 COMMA 3, ACCORDO DI PROGRAMMA; DPCM 16/11/2000; L.N. 297/78)	7.445.242,66
553006	TRASFERIMENTO CONTRIBUTO IN APPLICAZIONE CCNL PER I SERVIZI DI TRASPORTO PUBBLICO LOCALE L. 58/2005 E L.296/2006	646.932,56
TOTALE SERVIZIO		**16.315.878,80**
0400	**COORDINAMENTO DI AREA POLITICHE PER LA PROMOZIONE DEL TERRITORIO DEI SAPERI E DEI TALENTI**	
1083500	SPESE PER L'ATTUAZIONE DEL PROGETTO AT TRANSITORIA DEL POIN-FESR 2007-2013	205.200,00
TOTALE SERVIZIO		**205.200,00**
0402	**SERVIZIO MEDITERRANEO**	

Elenco Residui Passivi di Stanziamento Competenza 2010

ALLEGATO A

CAPITOLO		IMPORTO
1083224	SPESE CORRENTI PER L'ATTUAZIONE DEI PROGETTI FINANZIATI CON LE RISORSE A VALERE SUL P.I.C. INTERREG III - A 2000/2006 TRANSFRONTALIERO ADRIATICO	45.979,23
1083239	SPESE PER L'ATTUAZIONE DEL PROGRAMMA FOSEL.	125.777,67
1083241	COFINANZIAMENTO REGIIONALE PROGRAMMA FOSEL	55.000,00
1083400	P.O. COOPERAZIONE TERRITORIALE EUROPEA 2007/2013 GRECIA/ITALIA. EROGAZIONI AI BENEFICIARI FINALI DELLE CONTROPARTITE PUBBLICHE NAZIONALI (FONDO DI ROTAZIONE L. 183/87) AFFERENTI LE ATTIVITA' DI CUI ALL'ASSE 1; ASSE 2; ASSE 3	2.517.986,15
1083410	P.O. COOPERAZIONE TERRITORIALE EUROPEA 2007/2013 GRECIA/ITALIA. COFINANZIAMENTO NAZIONALE (FONDO DI ROTAZIONE L. 183/87) ASSE 4 ASSISTENZA TECNICA.	14.817,47
1103113	SPESA PER L'ATTUAZIONE DELL'ASSE 3 - SVILUPPO ECONOMICO E OCCUPAZIONE - DEL P.I.C INTERREG III A ITALIA - ALBANIA - FESR	5.280,63
1103124	COFINANZIAMENTO U.E. E STATO DELL'ASSE 4DEL P.I.C. INTERREG III - A ITALIA GRECIA.	22.455,00
TOTALE SERVIZIO		**2.787.296,15**
0403	**SERVIZIO BENI CULTURALI**	

Elenco Residui Passivi di Stanziamento Competenza 2010

ALLEGATO A

CAPITOLO		IMPORTO
1091201	COFINANZIAMENTO COMUNITARIO E STATALE PER L'ATTUAZIONE DELLA MISURA 2.1 VALORIZZAZIONE E TUTELA DEL PATRIMONIO CULTURALE PUBBLICO E MIGLIORAMENTO DELL'OFFERTA E DELLA QUALITÀ DEI SERVIZI CULTURALI DEL P.O.R. 2000-2006. OBIETTIVO 1 - FESR.	15.012,46
TOTALE SERVIZIO		**15.012,46**
0404	**SERVIZIO SCUOLA, UNIVERSITA' E RICERCA**	
916025	TRASFERIMENTO ALL'ADISU-PUGLIA E AGLI EDISU REGIONALI, AI SENSI DELL'ART. 38 DELLA L.R. 18/07, ASSEGNAZIONI STATALI FONDO INTERVENTO INTEGRATIVO PER LA CONCESSIONE DEI PRESTITI D'ONORE E L'EROGAZIONE DI BORSE DI STUDIO. (L.2/12/91, N.390 ART. 16 E 4)	3.846.677,88
916030	TRASFERIMENTI ALL'ADISU-PUGLIA E AGLI EDISU REGIONALI, AI SENSI DELL'ART. 38 DELLA L.R. 18/07, DEL GETTITO DELLA TASSA PER IL RILASCIO DI CERTIFICATI UNIVERSITARI DI ABILITAZIONE PROFESSIONALE. (ART. 32 L.R. 18/07) (COLLEG. CE 1013600)	25.005,30
916050	EROGAZIONE FONDI STATALI PER LA TUTELA DELLE MINORANZE LINGUISTICHE. L. 482/99	15.500,00
916065	SPESE IN CONTO CAPITALE PER INTERVENTI STRAORDINARI DI ADEGUAMENTO SISMICO EDIFICI SCOLASTICI. ART 32 BIS D.L. N. 369/2003 CONVERTITO IN L. 326/2003.	1.102.461,29
TOTALE SERVIZIO		**4.989.644,47**
0405	**SERVIZIO TURISMO**	
310110	FINANZIAMENTI STATALI PER INTERVENTI FINALIZZATI AL SOSTEGNO DEL SETTORE TURISTICO PER LA VALORIZZAZIONE DI ITINERARI TURISTICI CON RILEVANZA STORICA, CULTURALE E RELIGIOSA AI SENSI DELL'ART.1, COMMA 1227, L. 27/12/2006 N.296.	97.481,00

Elenco Residui Passivi di Stanziamento Competenza 2010

ALLEGATO A

CAPITOLO		IMPORTO
311065	SPESE PER LA REALIZZAZIONE DEL CONVEGNO SUL PROGETTO INTERREGIONALE SULLA VALORIZZAZIONE DEL TURISMO SCOLASTICO E GIOVANILE -QUOTA REGIONE TOSCANA-	29.341,96
TOTALE SERVIZIO		**126.822,96**
0500	**STRUTTURA DI STAFF PROGRAMMAZIONE E GESTIONE ECONOMICA FINANZIARIA**	
741090	TRASFERIMENTI E SPESE DI PARTE CORRENTE PER IL FUNZIONAMENTO DEL SERVIZIO SANITARIO REGIONALE COMPRESO GLI INTERVENTI DI CUI ALL'ART. 10 L.R.38/94 E ART. 5 L.R. 10/89. INIZIATIVE STRAORDINARIE DI ATTIVITA' SANITARIA E CONVEGNI DELLA REGIONE PUGLIA.	20.225.072,14
771098	RIPARTO ALLE AZIENDE DEL SERVIZIO SANITARIO REGIONALE DELLE RISORSE VERSATE DALLE AZIENDE FARMACEUTICHE A TITOLO DI PAY BACK (L. 296 ART. 1 COMMA 796 LETTERA G) - COLLEGATO AL CAP. DI ENTRATA 2035783	21.669.591,59
771099	SPESA PER LA COPERTUTA DEL DISAVANZO DEL SERVIZIO SANITARIO REGIONALE 2009 (L.R. 34/2009 DI BILANCIO 2010) COLLEGATO AI CAPP. NN. 1011056, 1011067,1011082, 1011084)	698.194,00
771115	SPESE PER IL SOSTEGNO ALL'EQUILIBRIO ECONOMICO DEGLI ENTI DEL SERVIZIO SANITARIO REGIONALE FINANZIATE CON DIMINUZIONI DI STANZIAMENTO DI SPESA CORRENTE. (ART. 1, COMMA 1, L.R. N. 11 DEL 24/09/2010)	353.000,00
TOTALE SERVIZIO		**42.945.857,73**
0501	**SERVIZIO BENESSERE DELLE PERSONE E QUALITA' SOCIALE**	
781016	SPESE PER L'ATTUAZIONE DEL PROGRAMMA OPERATIVO RELATIVO ALLA REALIZZAZIONE DI UN SISTEMA DI INTERVENTI PER LA CONCILIAZIONE DEI TEMPI DI VITA E DI LAVORO DI CUI ALL'INTESA APPROVATA IN CONFERENZA UNIFICATA IL 29-APRILE-2010	2.355.434,00

Elenco Residui Passivi di Stanziamento Competenza 2010

ALLEGATO A

CAPITOLO		IMPORTO
781055	SPESE IN CONTO CAPITALE PER L'ATTUAZIONE DEL PIANO STRAORDINARIO DEGLI ASILI NIDO E SERVIZI PER L'INFANZIA DI CUI ALL'ART. 1, COMMA 1259 DELLA LEGGE N. 296/2006 (LEGGE FINANZIARIA 2007). COFINANZIAMENTO REGIONALE ASSE III P.O. FESR 2007-2013.	8.939.864,00
786040	SPESE PER LA GESTIONE DELLA POSTAZIONE TELEFONICA TERRITORIALE DEL NUMERO VERDE NAZIONALE ANTI-TRATTA.	46.600,00
TOTALE SERVIZIO		**11.341.898,00**
0502	**SERVIZIO PROGRAMMAZIONE ED INTEGRAZIONE SERVIZI SOCIALI**	
784025	FONDO NAZIONALE POLITICHE SOCIALI - L.R. N. 19/2006 PIANO REGIONALE SOCIO-ASSISTENZIALE. COFINANZIAMENTO REGIONALE ASSE III P.O. FESR 2007-2013.	27.794.189,99
784029	TRASFERIMENTI AI SOGGETTI ISCRITTI NEL REGISTRO NAZIONALE DEGLI ENTI CHE SVOLGONO NATTIVITA' IN FAVORE DEGLI STRANIERI IMMIGRATI IN ATTUAZIONE DEL PROGETTO LE CITTA' INVISIBILI" - L. 228/03, ART. 13."	100,00
785060	SPESE PER L'ATTUAZIONE DI INIZIATIVE RELATIVE AL FONDO PER LE AUTOSUFFICIENZE" DI CUI ALL'ART. 1, COMMA 1264 DELLA LEGGE N. 296/2006 (LEGGE FINANZIARIA 2007)."	24.241.395,86
785075	SPESE PER LA REALIZZAZIONE DEL PROGETTO S.I.N.A. MINISTERO - REGIONI.	60.000,00
785100	SPESE PER LA REALIZZAZIONE DEL PROGETTO +RESPECT.	29.570,00

Elenco Residui Passivi di Stanziamento Competenza 2010

ALLEGATO A

CAPITOLO		IMPORTO
785110	SPESE PER L'ATTUAZIONE DEL PROGRAMMA DI INTERVENTO DI CUI ALL'INTESA - ART. 8, CO. 6 L. 131/2003, APPROVATA IN CONFERENZA UNIFICATA 7 OTTOBRE 2010 - RIPARTO DELLA QUOTA DEL FONDO PER LE POLITICHE DELLA FAMIGLIA A FAVORE DEI SERVIZI SOCIO-EDUCATIVI PER LA PRIMA INFANZIA E DI ALTRI INTERVENTI A FAVORE DELLE FAMIGLIE, APPROVATA IN CONFERENZA UNIFICATA 7 OTTOBRE 2010 -	6.976.912,00
TOTALE SERVIZIO		**59.102.167,85**
0505	**SERVIZIO PROGRAMMAZIONE GESTIONE SANITARIE**	
741010	SPESE PER ELABORAZIONE DATI - LEGGE 833/78 F.S.R.	14.637.490,00
TOTALE SERVIZIO		**14.637.490,00**
0506	**SERVIZIO ASSISTENZA OSPEDALIERA E SPECIALISTICA**	
712050	COMPENSI E RIMBORSI SPESE COMPONENTI DI COMMISSIONI E NUCLEI ISPETTIVI REGIONALI PER ATTIVITA' DI VERIFICA, VALUTAZIONE E VIGILANZA SULLE AZIENDE DEL SERVIZIO SANITARIO REGIONALE (L.590/94 - L.R. 19/90 - D.L. 502/92 E D.L. 517/93) E COMITATO DEI GARANTI DELL'AREA DELLA DIRIGENZA MEDICA E VETERINARIA DEL S.S.N. E S.P.T.A. AI SENSI DELL' ART.23 DEL C.C.N.L.	7.000,00
712067	SPESE PER FAVORIRE L'ACCESSO ALLE TECNICHE DI PROCREAZIONE ASSISTITA ART. 18 L. 40/2004.	863.893,00
721042	SPESA FINALIZZATA PER ATTIVITA' DEL CENTRO REGIONALE DELLE ATTIVITA' TRASFUSIONALI (CRAT). L.R. 24/2006	1.581.097,79
721075	SPESE PER PRESTAZIONI SANITARIE IN FAVORE DI CITTADINI EXTRACOMUNITARI NELL¿AMBITO DI INIZIATIVE UMANITARIE. (ART. 21 L.R. 25/2007)	300.000,00

Elenco Residui Passivi di Stanziamento Competenza 2010

ALLEGATO A

CAPITOLO		IMPORTO
741012	ASSEGNAZIONE ALLE AUSL DELLE QUOTE DI SPESA PER L'ASSISTENZA A RILIEVO SANITARIO FORNITA ALLE PERSONE NON AUTOSUFFICIENTI OSPITATE NELLE STRUTTURE RESIDENZIALI PROTETTE. (ART.4, PUNTO B, L.R. 20/95)	11.656.543,35
761025	SPESA FINALIZZATA PER LA FORMAZIONE SPECIFICA IN MEDICINA GENERALE.	2.909.148,48
TOTALE SERVIZIO		**17.317.682,62**
0507	**SERVIZIO ASSISTENZA TERRITORIALE E PREVENZIONE**	
711011	SPESE DIRETTE PER SUPPORTO AMMINISTRATIVO, PER LA PROGETTAZIONE E LA PRODUZIONE DI MATERIALE DIVULGATIVO CARTACEO O MULTIMEDIALE, PER L'ACQUISTO DI ATTREZZATURE E SUPPORTI INFORMATICI.	30.000,00
711012	TRASFERIMENTO ALLE AA.SS.LL. PER SPESE DI PERSONALE, PER LA PROGETTAZIONE E LA PRODUZIONE DI MATERIALE DIVULGATIVO CARTACEO O MULTIMEDIALE, PER L'ACQUISTO DI ATTREZZATURE E SUPPORTI INFORMATICI IN ATTUAZIONE DI QUANTO PREVISTO DALLA CONVEZIONE E SUCCESSIVO ACCORDO ATTUATIVO INAIL-REGIONE PUGLIA..	70.000,00
711016	SPESE PER FORMAZIONE PER OPERATORI DEI SISTEMI SANITARI REGIONALI E APPROVIGIONAMENTO DI HARDWARE NECESSARI A SUPPORTARE IL REACH.IT"."	21.566,04
711018	TRASFERIMENTI RISORSE ALLE AA.SS.LL. PER L'ATTUAZIONE DEL PROGETTO GUADAGNARE SALUTE IN ADOLESCENZA.	171.428,57
711021	SPESE PER IL FUNZIONAMENTO DELL'ATTIVITA' DI PREVENZIONE NEI LUOGHI DI LAVORO E PER L'ORGANIZZAZIONE DI CORSI DI FORMAZIONE, L'ACQUISTO DI ATTREZZATURE E PIANI MIRATI DESTINATI AL SERVIZIO A.T.P. D.LGS. N. 81 DEL 9/04/08 (COLLEGATO C.E. 3061125).	1.653.111,32

Elenco Residui Passivi di Stanziamento Competenza 2010

ALLEGATO A

CAPITOLO		IMPORTO
711025	ASSEGNAZIONE DELLE SOMME ALLE AA.SS.LL. PER LA VACCINZIONE ANTI HPV.	916.268,39
711027	TRASFERIMENTO DELLE RISORSE FINANZIARIE PER L'ESERCIZIO DELLE FUNZIONI SANITARIE AFFERENTI LA MEDICINA PENITENZIARIA. ART. 6 D.P.C.M. 01/04/2008.	8.865.083,00
711031	TRASFERIMENTO AI COMUNI E/O ALL'INPS DI RISORSE PER IL FUNZIONAMENTO DI STRUTTURE IN MATERIA DI CONCESSIONE DI TRATTAMENTI ECONOMICI IN FAVORE DEGLI INVALIDI CIVILI. DPCM 26/05/2000.	738.739,95
712042	TRASFERIMENTI ALLE A.U.S.L. ED ENTI PUBBLICI PER INTERVENTI IN MATERIA DI TUTELA DEGLI ANIMALI DI AFFEZIONE E PREVENZIONE DAL RANDAGISMO. L.281/91. EX ART. 3 COMMA 1 L. 549/95.	124.000,00
712046	MONITORAGGIO DEI DATI RELATIVI ALL' ABUSO DI ALCOL E AI PROBLEMI ALCOL CORRELATI. L.125/2001	18.284,46
712049	TRASFERIMENTI A ASL BARI PER ATTUAZIONE PROGETTI IN MATERIA DI ALCOL E LAVORO E ALCOL E ANZIANI	53.401,00
712055	MODALITA' DI FINANZIAMENTO PER IL MANTENIMENTO, MIGLIORAMENTO E POTENZIAMENTO DEI CONTROLLI SANITARI UFFICIALI IN MATERIA DI SICUREZZA ALIMENTARE IN ATTUAZIONE DEL REGOLAMENTO CE N. 882/2004 (D.L.VO 194/08) - COLLEGATO AL CAP. DI ENTRATA 3065082.	39.614,72
712060	SPESE PER LE ATTIVITÀ DI RICONOSCIMENTO DEI CENTRI E DEGLI STABILIMENTI DI CUI ALL'ART. 10 DEL D.P.R. 54/97 NONCHÈ DEGLI STABILIMENTI DI PRODUZIONE E TRASFORMAZIONE PRODOTTI CARNEI ED ITTICI.COLLEGATO AL CAP.ENTRATA 3065084.	128.810,00

Elenco Residui Passivi di Stanziamento Competenza 2010

ALLEGATO A

CAPITOLO		IMPORTO
721041	INIZIATIVE PER LA PREVENZIONE DELLA CELIACHIA LEGGE 04/07/2005 N. 123.	141.892,25
721090	SPESE PER COMPENSI AI COMPONENTI COMMISSIONE DI MEDICINA GENERALE EX ART. 24 ACN DEL 23/03/2005 E DI PEDIATRIA LIBERA SCELTA EX ART. 24 ACN DEL 15/12/05.	25.711,81
741095	SPESA PERSONALE CONVENZIONATO (MEDICI DI MEDICINA GENERALE E PEDIATRICA DI LIBERA SCELTA).	16.000.000,00
751005	F.S.N. PARTE CORRENTE VINCOLATA - FONDI FINALIZZATI ALLA FORMAZIONE E AGGIORNAMENTO DEGLI OPERATORI DELLA RISTORAZIONE - ART. 5 L. N. 123 DEL 04/07/2007.	49.481,59
751011	TRASFERIMENTI DI PARTE CORRENTE ALL'ISTITUTO ZOOPROFILATTICO DI FOGGIA . (L. 745/75 E L. 833/78). RISORSE VINCOLATE DERIVANTI DA ASSEGNAZIONI STATALI.	1.246.769,37
751013	SPESE PER LA GESTIONE ED IL FUNZIONAMENTO DELLA BANCA DATI INFORMATIZZATA ALLEVAMENTI E MOVIMENTAZIONE CAPI BOVINI. REGOLAMENTO U.E 1760/2000.	31.269,60
751015	TRASFERIMENTI A UU.SS.LL. ED ENTI PUBBLICI PER INTERVENTI IN MATERIA DI TUTELA DEGLI ANIMALI DI AFFEZIONE E PREVENZIONE DEL RANDAGISMO L. 281/91.	500.368,46
751060	FINANZIAMENTO STATALE OBIETTIVI DI CARATTERE PRIORITARIO E DI RILIEVO NAZIONALE A NORMA DELL'ART. 1, COMMA 34 E 34 BIS DELLA L. 662/97.	2.215.671,00

Elenco Residui Passivi di Stanziamento Competenza 2010

ALLEGATO A

CAPITOLO		IMPORTO
TOTALE SERVIZIO		**33.041.471,53**
0600	**UFFICIO STATISTICO AREA PROGRAMMAZIONE E FINANZA**	
1084045	CONTRIBUTO PER LE FUNZIONI DI COORDINAMENTO INTERCOMUNALE TRASFERITO DALL'ISTAT PER REALIZZAZIONE DEL VI CENSIMENTO GENERALE DELL'AGRICOLTURA.	831.827,75
1084050	CONTRIBUTO PER IL FUNZIONAMENTO DELL'UFFICIO STATISTICO REGIONALE TRASFERITO DALL'ISTAT PER REALIZZAZIONE DEL VI CENSIMENTO GENERALE DELL'AGRICOLTURA.	227.616,28
TOTALE SERVIZIO		**1.059.444,03**
0603	**SERVIZIO PROGRAMMAZIONE E POLITICHE DEI FONDI STRUTTURALI**	
1091700	COFINANZIAMENTO COMUNITARIO E STATALE PER L'ATTUAZIONE DELL'ASSE 7 ASSISTENZA TECNICA DEL P.O.R. 2000-2006. OBIETTIVO 1 - FESR.	1.880,20
1142008	ACCORDO DI PROGRAMMA QUADRO - TRASPORTI E VIABILITÀ DEL 31/03/2003. ACCORDO AGGIUNTIVO 2004 DELIBERE CIPE NN. 142/99, 84/2000, 138/2000, 130/03 E 20/04 E DGR 1750 DEL 19/11/2004. COFINANZIAMENTO REGIONALE ASSE VI P.O. FESR 2007-2013.	256.589,78
1146055	SPESE IN CONTO CAPITALE IN ANTICIPAZIONE INTERVENTI PAR FAS 2007-2013 E SU NUOVI A.P.Q. EX ART. 20 LEGGE 67/88.	60.000.000,00
1147201	INTESA ISTITUZIONALE DI PROGRAMMA STATO-REGIONE PUGLIA - ATTUAZIONE DELL'ACCORDO DI PROGRAMMA QUADRO DIFESA DEL SUOLO. DELIBERA CIPE N. 17/2003 -QUOTA F 4 REGIONI DEL MEZZOGIORNO.	17.973,04

Elenco Residui Passivi di Stanziamento Competenza 2010

ALLEGATO A

CAPITOLO		IMPORTO
1154010	PROGRAMMA OPERATIVO FESR 2007-2013. SPESE PER ATTUAZIONE ASSE IV LINEA DI INTERVENTO 4.1 INFRASTRUTTURAZIONE, PROMOZIONE E VALORIZZAZIONE DELL'ECONOMIA TURISTICA (QUOTA UE - STATO)	1.020.000,00
1154030	PROGRAMMA OPERATIVO FESR 2007-2013. SPESE PER ATTUAZIONE ASSE IV LINEA DI INTERVENTO 4.3 SVILUPPO ATTIVITÀ CULTURALI (QUOTA UE - STATO)	3.000.000,00
1155010	PROGRAMMA OPERATIVO FESR2007-2013. SPESE PER ATTUAZIONE ASSE V LINEA DI INTERVENTO 5.1 CONSOLIDAMENTO E RAFFORZAMENTO DEI NODI PORTUALI (QUOTA UE - STATO)	15.438.680,00
1155030	PROGRAMMA OPERATIVO FESR2007-2013. SPESE PER ATTUAZIONE ASSE V LINEA DI INTERVENTO 5.3 SVILUPPO DEL SISTEMA LOGISTICO (QUOTA UE - STATO)	59.779.710,00
1155040	PPROGRAMMA OPERATIVO FESR2007-2013. SPESE PER ATTUAZIONE ASSE V LINEA DI INTERVENTO 5.4 ADEGUAMENTO E POTENZIAMENTO DELLE FERROVIE LOCALI (QUOTA UE - STATO)	324.851.610,00
1156010	PROGRAMMA OPERATIVO FESR2007-2013. SPESE PER ATTUAZIONE ASSE VI LINEA DI INTERVENTO 6.1 INTERVENTI PER LA COMPETITIVITÀ DELLE IMPRESE UE - STATO)	185.557.672,51
1156020	PROGRAMMA OPERATIVO FESR2007-2013. SPESE PER ATTUAZIONE ASSE VI LINEA DI INTERVENTO 6.2 INIZIATIVE PER LE INFRASTRUTTURE DI SUPPORTO AGLI INSEDIAMENTI PRODUTTIVI (UE - STATO)	74.000.000,00
1157010	PROGRAMMA OPERATIVO FESR2007-2013. SPESE PER ATTUAZIONE ASSE VII LINEA DI INTERVENTO 7.1 PIANI INTEGRATI DI SVILUPPO URBANO (UE - STATO)	73.717.313,24

Elenco Residui Passivi di Stanziamento Competenza 2010

ALLEGATO A

CAPITOLO		IMPORTO
1157020	PROGRAMMA OPERATIVO FESR2007-2013. SPESE PER ATTUAZIONE ASSE VII LINEA DI INTERVENTO 7.2 PIANI INTEGRATI DI SVILUPPO TERRITORIALE (UE - STATO)	73.717.313,24
1158020	PROGRAMMA OPERATIVO FESR 2007-2013. SPESE PER ATTUAZIONE ASSE VIII LINEA DI INTERVENTO 8.2 ASSISTENZA TECNICA ALL'ATTUAZIONE DEL P.O. (QUOTA UE-STATO)	26.839.747,35
1158025	PROGRAMMA OPERATIVO FESR 2007-2013. SPESE PER ATTUAZIONE ASSE VIII LINEA DI INTERVENTO 8.2 ASSISTENZA TECNICA ALL'ATTUAZIONE DEL PROGRAMMA OPERATIVO (QUOTA REGIONE)	1.116.179,19
TOTALE SERVIZIO		**899.314.668,55**
0801	**SERVIZIO PERSONALE E ORGANIZZAZIONE**	
3366	INTEGRAZIONE DEL FONDO RETRIBUZIONE DI RISULTATO AREA DIRIGENZIALE ALIMENTATO CON RISORSE DERIVANTI DA INCARICHI ESTERNI SVOLTI DAI DIRIGENTI IN RAGIONE DEL LORO UFFICIO E/O SU DESIGNAZIONE DELL'AMMINISTRAZIONE. D.LVO 165/01 CONNESSO AL CAP. ENTR. 3066000	240.707,22
TOTALE SERVIZIO		**240.707,22**
0901	**SERVIZIO LAVORI PUBBLICI**	
511026	L. 326/03 SPESE DI ATTUAZIONE O.P.C.M. 3362/2004 D.P.C.M . N.2355/05 E DGR 1965/04 - VERIFICHE TECNICHE E INTERVENTI DI ADEQUAMENTO O MIGLIORAMENTO SISMICO. TRASFERIMENTI ALLE PUBBLICHE AMMINISTRAZIONI.	76.084,00
512047	INTERVENTI SULLA RETE STRADALE DI INTERESSE REGIONALE. D.M. TESORO BILANCIO E P.E. N.0044924 DEL 6/5/2001.	25.048.446,51

Elenco Residui Passivi di Stanziamento Competenza 2010

ALLEGATO A

CAPITOLO		IMPORTO
512048	INTERVENTI RELATIVI AL PIANO STRAORDINARIO IN MATERIA DI VIABILITA' REGIONALE. D.M. TESORO BILANCIO E P.E. N.0044924 DEL 6/5/2001.	200.091,46
531060	SOMMA DA ATTRIBUIRE AGLI ENTI PROPRIETARI DELLE STRADE INTERESSATE DALTRANSITO DI VEICOLI ADDETTI A TRASPORTI ECCEZIONALI (L.R. 14/86 - ART. 6) - COLLEGATO AL CAP. ENTRATA 3072050	22.468,31
1081043	SPESE PER INVESTIMENTI FINANZIATI DA CONVEZIONI EX AGENSUD. DPCM 12/9/2000.	54.891.271,04
1091101	COFINANZIAMENTO COMUNITARIO E STATALE PER L'ATTUAZIONE DELLA MISURA 1.1 INTERVENTI DI ADEGUAMENTO E COMPLETAMENTO DEGLI SCHEMI IDRICI E DELLE RELATIVE RETI INFRASTRUTTURALI DEL P.O.R. 2000-2006. OBIETTIVO 1 - FESR.	45.376,83
TOTALE SERVIZIO		**80.283.738,15**
0902	**SERVIZIO PROTEZIONE CIVILE**	
531030	EROGAZIONI IN FAVORE DELLE ASSOCIAZIONI DI VOLONTARIATO PER ATTIVITÀ DI PROTEZIONE CIVILE (DPR N. 194/2001)	7.474,12
531036	FINANZIAMENTO INTERVENTI DIRETTI A FRONTEGGIARE ESIGENZE URGENTI PER CALAMITÀ NATURALI LIVELLO B) - ART. 108 D. L.VO N. 112/98. ASSEGNAZIONE FONDI IN FAVORE DEGLI ENTI LOCALI TERRITORIALI.	2.287.054,18
531037	ATTUAZIONE DEL PROGRAMMA DI UTILIZZO DEL FONDO REGIONALE DI PROTEZIONE CIVILE.	9.576.368,45

Elenco Residui Passivi di Stanziamento Competenza 2010

ALLEGATO A

CAPITOLO		IMPORTO
531057	FINANZIAMENTO SPESE DI INTERVENTO RELATIVE AL CONFERIMENTO DELLE FUNZIONI IN MATERIA DI PROTEZIONE CIVILE. ASSEGNAZIONE FONDI IN FAVORE DEGLI ENTI LOCALI - ART. 10 L.R. N. 18/2000.	475.243,76
611020	SPESE IN C/CAPITALE PER GLI INTERVENTI DELL'UFFICIO IDROGRAFICO E MAREOGRAFICO. (ART.92 COMMA 4 D.LGS 112/98 DPCM DEL 24/07/2002).	25.840,92
TOTALE SERVIZIO		**12.371.981,43**
0903	**SERVIZIO RISORSE NATURALI**	
611022	INTERVENTI IN MATERIA DI DIFESA DELLA COSTA/OPERE MARITTIME IN ATTUAZIONE DELLE FUNZIONI TRASFERITE (D. LGS. N. 112/1998).	614.522,47
621134	INTERVENTI IN MATERIA DI DIFESA DEL SUOLO IN ATTUAZIONE DELLE FUNZIONI TRASFERITE. D.LGS. 112/98	8.633.364,80
TOTALE SERVIZIO		**9.247.887,27**
0904	**SERVIZIO TUTELA DELLE ACQUE**	
621000	ATTIVITA'DI MONITORAGGIO DI CUI ALL'ART.170. COMMA 9 DEL DECRETO LGS N.152/06	117.500,00
TOTALE SERVIZIO		**117.500,00**
0906	**SERVIZIO ECOLOGIA**	

Elenco Residui Passivi di Stanziamento Competenza 2010

ALLEGATO A

CAPITOLO		IMPORTO
611066	SPESE PER ONERI DI FUNZIONAMENTO IN ATTUAZIONE DEL DECRETO L.VO 112/98 IN MAT6ERIA DI TUTELA AMBIENTALE.	1.033.806,85
611067	SPESE PER INVESTIMENTI IN ATTUAZIONE DEL DECRETO L.VO 112/98 IN MATERIA DI TUTELA AMBIENTALE. COFINANZIAMENTO REGIONALE ASSE IV P.O. FESR 2007-2013.	24.216.872,92
1091106	COFINANZIAMENTO COMUNITARIO E STATALE PER L'ATTUAZIONE DELLA MISURA 1.6 SALVAGUARDIA E VALORIZZAZIONE DEI BENI NATURALI E AMBIENTALI DEL P.O.R. 2000-2006. OBIETTIVO 1 - FESR.	164.222,14
1091108	COFINANZIAMENTO COMUNITARIO E STATALE PER L'ATTUAZIONE DELLA MISURA 1.8 MIGLIORAMENTO DEL SISTEMA DI GESTIONE DEI RIFIUTI E BONIFICA DEI SITI INQUINATI DEL P.O.R. 2000-2006. OBIETTIVO 1 - FESR.	33.997,27
1091502	COFINANZIAMENTO COMUNITARIO E STATALE PER L'ATTUAZIONE DELLA MISURA 5.2 SERVIZI PER IL MIGLIORAMENTO DELLA QUALITÀ DELL'AMBIENTE NELLE AREE URBANE DEL P.O.R. 2000-2006. OBIETTIVO 1 - FESR.	100,86
TOTALE SERVIZIO		**25.449.000,04**
IMPORTO TOTALE		**1.544.081.973,27**

Elenco Residui Passivi di Stanziamento 2005 - 2009

ALLEGATO B

CAPITOLO		IMPORTO
000101	**CONSIGLIO REGIONALE**	
1440	RIMBORSO ALLE EMITTENTI LOCALI SULLA PARITÀ DI ACCESSO AI MEZZI DI INFORMAZIONE DURANTE LE CAMPAGNE ELETTORALI, REFERENDARIE E PER LA COMUNICAZIONE POLITICA - ART. 4, COMMA,5 L.28/2000.	
	2005	234.520,00
	TOTALE ANNO 2005	**234.520,00**
1440	RIMBORSO ALLE EMITTENTI LOCALI SULLA PARITÀ DI ACCESSO AI MEZZI DI INFORMAZIONE DURANTE LE CAMPAGNE ELETTORALI, REFERENDARIE E PER LA COMUNICAZIONE POLITICA - ART. 4, COMMA,5 L.28/2000.	
	2008	205.357,71
	TOTALE ANNO 2008	**205.357,71**
1140	SPESE PER LE FUNZIONI DELEGATE DALL'AUTORITA' PER LE COMINICAZIONI AL CO.RE.COM. ART. 14.L.R.3/2000	
	2009	169.563,26
	TOTALE ANNO 2009	**169.563,26**
TOTALE	**CONSIGLIO REGIONALE**	**609.440,97**
000301	**SERVIZIO GABINETTO DEL PRESIDENTE**	
1261	FONDO A DISPOSIZIONE DEL PRESIDENTE DELLA G.R. PER LA SPONSORIZZAZIONE DI INIZIATIVE ISTITUZIONALI. CONVENZIONE N. 007382 DEL 03/05/2006ART 6. COLLEGATO AL CAP. ENTRATA 3066220	
	2008	59.500,00
	TOTALE ANNO 2008	**59.500,00**
TOTALE	**SERVIZIO GABINETTO DEL PRESIDENTE**	**59.500,00**
000401	**SERVIZIO AVVOCATURA REGIONALE**	

Elenco Residui Passivi di Stanziamento 2005 - 2009

ALLEGATO B

CAPITOLO		IMPORTO
1320	FONDO PER I COMPENSI PROFESSIONALI AGLI AVVOCATI DELL'AVVOCATURA REGIONALE (REGOLAMENTO REG.LE N. 2/2010)	
	2008	12.532,00
	TOTALE ANNO 2008	**12.532,00**
TOTALE	**SERVIZIO AVVOCATURA REGIONALE**	**12.532,00**
010001	**COORDINAMENTO DI AREA POLITICHE PER LO SVILUPPO RURALE**	
114209	SPESE PER COFINANZIAMENTO PROGRAMMI INTERREGIONALI E RETE INFORMATICA CONTABILE AGRICOLA (RICA). L.499/99	
	2008	10.818,89
	TOTALE ANNO 2008	**10.818,89**
TOTALE	**COORDINAMENTO DI AREA POLITICHE PER LO SVILUPPO RURALE**	**10.818,89**
010101	**SERVIZIO AGRICOLTURA**	
111166	FINANZIAMENTO PROBIO - DM N. 10316/02 PER ATTUAZIONE ART. 3 L.423/98	
	2005	44.097,02
112096	EROGAZIONE STRAORDINARIA, IN ANTICIPAZIONE, AI CONSORZI DI BONIFICA DI TERRE DI APULIA, STORNARA E TARA, UGENTI LI FOGGI E DI ARNEO. LR. N. 8 DEL 11/08/2005.	
	2005	1.362,25
121130	COMPENSI PERITI ISTRUTTORI NOMINATI A NORMA DEL R.D.N.332/28 PER VERIFICHE DEMANIALI EX ART.10 R.D.N.2180/25 E SUCCESSIVE MODIFICHE IN MATERIE TRASFERITE ALLE REGIONI A STATUTO ORDINARIO - ART 66 D.P.R.616/77, NONCHE' ALTRE SPESE CONNESSE ALL'ATTUAZIONE D	
	2005	12.137,60

Elenco Residui Passivi di Stanziamento 2005 - 2009

ALLEGATO B

CAPITOLO		IMPORTO
131008	SPESE IN FAVORE DEI CONSORZI DI BONIFICA PER MANUTENZIONE ORDINARIA OPERE DI BONIFICA E IRRIGAZIONE. LL.RR. 54/80 E 42/85.	
	2005	3.420,91
131014	TRASFERIMENTO AI CONSORZI DI BONIFICA DI RISORSE PER MANUTENZIONE E INTERVENTI STRAORDINARI DI OPERE DI BONIFICA IVI COMPRESE QUELLE DANNEGGIATE DALLE ALLUVIONI. LL.RR. 54/80 E 42/85.	
	2005	45.953,10
181022	SPESE PER INTERVENTI CONNESSI ALLA REALIZZAZIONE DEL PROGRAMMA LEADER+, QUOTA REGIONALE.	
	2005	399.322,08
1092422	COFINANZIAMENTO COMUNITARIO E STATALE PER L'ATTUAZIONE DELLA MISURA 4.22 RICOSTITUZIONE DEL PATRIMONIO AZIENDALE DANNEGGIATO DA AVVERSITÀ ATMOSFERICHE DEL POR 2000-2006 OBIETTIVO 1 FEOGA	
	2005	1.157,47
1095410	QUOTA REGIONALE PER L'ATTUAZIONE DELLA MISURA 4.10 INFRASTRUTTURE RURALI DEL P.O.R. 2000-2006. OBIETTIVO 1 - FEOGA.	
	2005	1.361,09
1095413	QUOTA REGIONALE PER L'ATTUAZIONE DELLA MISURA 4.13 INTERVENTI DI SUPPORTO ALLA COMPETITIVITÀ E ALL'INNOVAZIONE DEL SISTEMA PESCA DEL P.O.R. 2000-2006. OBIETTIVO 1 - SFOP.	
	2005	30.488,00
1095422	QUOTA REGIONALE PER L'ATTUAZIONE DELLA MISURA 4.22 RICOSTITUZIONE DEL PATRIMONIO AZIENDALE DANNEGGIATO DA AVVERSITÀ ATMOSFERICHE DEL POR 2000-2006 OBIETTIVO 1 FEOGA	
	2005	93,85

Elenco Residui Passivi di Stanziamento 2005 - 2009

ALLEGATO B

CAPITOLO		IMPORTO
	TOTALE ANNO 2005	**539.393,37**
121130	COMPENSI PERITI ISTRUTTORI NOMINATI A NORMA DEL R.D.N.332/28 PER VERIFICHE DEMANIALI EX ART.10 R.D.N.2180/25 E SUCCESSIVE MODIFICHE IN MATERIE TRASFERITE ALLE REGIONI A STATUTO ORDINARIO - ART 66 D.P.R.616/77, NONCHE' ALTRE SPESE CONNESSE ALL'ATTUAZIONE D	
	2006	8.573,86
131008	SPESE IN FAVORE DEI CONSORZI DI BONIFICA PER MANUTENZIONE ORDINARIA OPERE DI BONIFICA E IRRIGAZIONE. LL.RR. 54/80 E 42/85.	
	2006	570.029,45
131014	TRASFERIMENTO AI CONSORZI DI BONIFICA DI RISORSE PER MANUTENZIONE E INTERVENTI STRAORDINARI DI OPERE DI BONIFICA IVI COMPRESE QUELLE DANNEGGIATE DALLE ALLUVIONI. LL.RR. 54/80 E 42/85.	
	2006	31.142,88
181022	SPESE PER INTERVENTI CONNESSI ALLA REALIZZAZIONE DEL PROGRAMMA LEADER+, QUOTA REGIONALE.	
	2006	2.382.657,24
181023	SPESE PER LA REALIZZAZIONE DEL PROGRAMMA OPERATIVO LEADER+ -QUOTE FEOGA, ORIENTAMENTO E STATO	
	2006	1.736.327,26
1092107	COFINANZIAMENTO COMUNITARIO E STATALE PER L'ATTUAZIONE DELLA MISURA 1.7 INCREMENTO E GESTIONE DEI BOSCHI E TUTELA DELLA BIODIVERSITÀ DEL PATRIMONIO FORESTALE (ART. 30 REG. CE N. 1257/99) DEL P.O.R. 2000-2006. OBIETTIVO 1 - FEOGA.	
	2006	842.114,14

Elenco Residui Passivi di Stanziamento 2005 - 2009

ALLEGATO B

CAPITOLO		IMPORTO
1094412	COFINANZIAMENTO COMUNITARIO E STATALE PER L'ATTUAZIONE DELLA MISURA 4.12 MIGLIORAMENTO DELLA PRODUZIONE ITTICA DEL P.O.R. 2000-2006. OBIETTIVO 1 - SFOP.	
	2006	352.542,48
1094413	COFINANZIAMENTO COMUNITARIO E STATALE PER L'ATTUAZIONE DELLA MISURA 4.13 INTERVENTI DI SUPPORTO ALLA COMPETITIVITÀ E ALL'INNOVAZIONE DEL SISTEMA PESCA DEL P.O.R. 2000-2006. OBIETTIVO 1 - SFOP.	
	2006	81.764,91
1095102	QUOTA REGIONALE PER L'ATTUAZIONE DELLA MISURA 1.2 RISORSE IDRICHE PER LE AREE RURALI E PER L'AGRICOLTURA (ART. 33 REG. CE N. 1257/99, TRATTINI 8 E 9) DEL P.O.R. 2000-2006. OBIETTIVO 1 - FEOGA.	
	2006	829.786,23
1095107	QUOTA REGIONALE PER L'ATTUAZIONE DELLA MISURA 1.7 INCREMENTO E GESTIONE DEI BOSCHI E TUTELA DELLA BIODIVERSITÀ DEL PATRIMONIO FORESTALE (ART. 30 REG. CE N. 1257/99) DEL P.O.R. 2000-2006. OBIETTIVO 1 - FEOGA.	
	2006	8.684,63
1095202	QUOTA REGIONALE PER L'ATTUAZIONE DELLA MISURA 2.2 TUTELA E VALORIZZAZIONE DEL PATRIMONIO RURALE (ART. 33 REG. CE N. 1257/99, TRATTINO 6) DEL P.O.R. 2000-2006. OBIETTIVO 1 - FEOGA.	
	2006	322.983,30
1095405	QUOTA REGIONALE PER L'ATTUAZIONE DELLA MISURA 4.5 MIGLIORAMENTO DELLE STRUTTURE DI TRASFORMAZIONE DEI PRODOTTI AGRICOLI DEL P.O.R. 2000-2006. OBIETTIVO 1 - FEOGA.	
	2006	159,58
1095406	QUOTA REGIONALE PER L'ATTUAZIONE DELLA MISURA 4.6 SILVICOLTURA DEL P.O.R. 2000-2006. OBIETTIVO 1 - FEOGA.	
	2006	2.007,49

Elenco Residui Passivi di Stanziamento 2005 - 2009

ALLEGATO B

CAPITOLO			IMPORTO
1095410	QUOTA REGIONALE PER L'ATTUAZIONE DELLA MISURA 4.10 INFRASTRUTTURE RURALI DEL P.O.R. 2000-2006. OBIETTIVO 1 - FEOGA.		
		2006	418.754,12
1095412	QUOTA REGIONALE PER L'ATTUAZIONE DELLA MISURA 4.12 MIGLIORAMENTO DELLA PRODUZIONE ITTICA DEL P.O.R. 2000-2006. OBIETTIVO 1 - SFOP.		
		2006	78.855,17
1095413	QUOTA REGIONALE PER L'ATTUAZIONE DELLA MISURA 4.13 INTERVENTI DI SUPPORTO ALLA COMPETITIVITÀ E ALL'INNOVAZIONE DEL SISTEMA PESCA DEL P.O.R. 2000-2006. OBIETTIVO 1 - SFOP.		
		2006	2.353,18
	TOTALE	**ANNO 2006**	**7.668.735,92**
111166	FINANZIAMENTO PROBIO - DM N. 10316/02 PER ATTUAZIONE ART. 3 L.423/98		
		2007	117.804,00
121130	COMPENSI PERITI ISTRUTTORI NOMINATI A NORMA DEL R.D.N.332/28 PER VERIFICHE DEMANIALI EX ART.10 R.D.N.2180/25 E SUCCESSIVE MODIFICHE IN MATERIE TRASFERITE ALLE REGIONI A STATUTO ORDINARIO - ART 66 D.P.R.616/77, NONCHE' ALTRE SPESE CONNESSE ALL'ATTUAZIONE D		
		2007	4.323,54
131008	SPESE IN FAVORE DEI CONSORZI DI BONIFICA PER MANUTENZIONE ORDINARIA OPERE DI BONIFICA E IRRIGAZIONE. LL.RR. 54/80 E 42/85.		
		2007	2.973.936,28

Elenco Residui Passivi di Stanziamento 2005 - 2009

ALLEGATO B

CAPITOLO		IMPORTO
131014	TRASFERIMENTO AI CONSORZI DI BONIFICA DI RISORSE PER MANUTENZIONE E INTERVENTI STRAORDINARI DI OPERE DI BONIFICA IVI COMPRESE QUELLE DANNEGGIATE DALLE ALLUVIONI. LL.RR. 54/80 E 42/85.	
	2007	1.553.500,00
1092202	COFINANZIAMENTO COMUNITARIO E STATALE PER L'ATTUAZIONE DELLA MISURA 2.2 TUTELA E VALORIZZAZIONE DEL PATRIMONIO RURALE (ART. 33 REG. CE N. 1257/99, TRATTINO 6) DEL P.O.R. 2000-2006. OBIETTIVO 1 - FEOGA.	
	2007	9.458,97
1095104	QUOTA REGIONALE PER L'ATTUAZIONE DELLA MISURA 1.4 SISTEMAZIONI AGRARIE ED IDRAULICO-FORESTALI ESTENSIVE PER LA DIFESA DEL SUOLO (ART. 33 REG. CE N. 1257/99, TRATTINI 11 E 12) DEL P.O.R. 2000-2006. OBIETTIVO 1 - FEOGA.	
	2007	238.050,02
1095202	QUOTA REGIONALE PER L'ATTUAZIONE DELLA MISURA 2.2 TUTELA E VALORIZZAZIONE DEL PATRIMONIO RURALE (ART. 33 REG. CE N. 1257/99, TRATTINO 6) DEL P.O.R. 2000-2006. OBIETTIVO 1 - FEOGA.	
	2007	1.334,00
1095405	QUOTA REGIONALE PER L'ATTUAZIONE DELLA MISURA 4.5 MIGLIORAMENTO DELLE STRUTTURE DI TRASFORMAZIONE DEI PRODOTTI AGRICOLI DEL P.O.R. 2000-2006. OBIETTIVO 1 - FEOGA.	
	2007	1.863,45
1095406	QUOTA REGIONALE PER L'ATTUAZIONE DELLA MISURA 4.6 SILVICOLTURA DEL P.O.R. 2000-2006. OBIETTIVO 1 - FEOGA.	
	2007	30,44
	TOTALE ANNO 2007	**4.900.300,70**

Elenco Residui Passivi di Stanziamento 2005 - 2009

ALLEGATO B

CAPITOLO			IMPORTO
111165	SPESE PER LA CONCESSIONE ALLE AZIENDE AGRICOLE AIUTI PER ATTUAZIONE MISURE DI RICONVERSIONE VARIETALE NEL COMPARTO AGRUMICOLO. -L. 423.		
		2008	144.228,27
121130	COMPENSI PERITI ISTRUTTORI NOMINATI A NORMA DEL R.D.N.332/28 PER VERIFICHE DEMANIALI EX ART.10 R.D.N.2180/25 E SUCCESSIVE MODIFICHE IN MATERIE TRASFERITE ALLE REGIONI A STATUTO ORDINARIO - ART 66 D.P.R.616/77, NONCHE' ALTRE SPESE CONNESSE ALL'ATTUAZIONE D		
		2008	3.977,35
131008	SPESE IN FAVORE DEI CONSORZI DI BONIFICA PER MANUTENZIONE ORDINARIA OPERE DI BONIFICA E IRRIGAZIONE. LL.RR. 54/80 E 42/85.		
		2008	2.835.998,80
131014	TRASFERIMENTO AI CONSORZI DI BONIFICA DI RISORSE PER MANUTENZIONE E INTERVENTI STRAORDINARI DI OPERE DI BONIFICA IVI COMPRESE QUELLE DANNEGGIATE DALLE ALLUVIONI. LL.RR. 54/80 E 42/85.		
		2008	1.531.400,00
131036	TRASFERIMENTI AI CONSORZI DI BONIFICA PER INTERVENTI DI ADEGUAMENTO DELLE RETI IRRIGUE ESISTENTI - L.R. 54/80 E 42/85.		
		2008	5.051,12
1092202	COFINANZIAMENTO COMUNITARIO E STATALE PER L'ATTUAZIONE DELLA MISURA 2.2 TUTELA E VALORIZZAZIONE DEL PATRIMONIO RURALE (ART. 33 REG. CE N. 1257/99, TRATTINO 6) DEL P.O.R. 2000-2006. OBIETTIVO 1 - FEOGA.		
		2008	1.776,00
1095202	QUOTA REGIONALE PER L'ATTUAZIONE DELLA MISURA 2.2 TUTELA E VALORIZZAZIONE DEL PATRIMONIO RURALE (ART. 33 REG. CE N. 1257/99, TRATTINO 6) DEL P.O.R. 2000-2006. OBIETTIVO 1 - FEOGA.		
		2008	144,00

Elenco Residui Passivi di Stanziamento 2005 - 2009

ALLEGATO B

CAPITOLO		IMPORTO
1095403	QUOTA REGIONALE PER L'ATTUAZIONE DELLA MISURA 4.3 INVESTIMENTI NELLE AZIENDE AGRICOLE DEL P.O.R. 2000-2006. OBIETTIVO 1 - FEOGA.	
	2008	962.703,45
1095405	QUOTA REGIONALE PER L'ATTUAZIONE DELLA MISURA 4.5 MIGLIORAMENTO DELLE STRUTTURE DI TRASFORMAZIONE DEI PRODOTTI AGRICOLI DEL P.O.R. 2000-2006. OBIETTIVO 1 - FEOGA.	
	2008	28.319,57
1150800	QUOTA REGIONALE PER L' ATTUAZIONE DEL PROGRAMMA DI SVILUPPO RURALE (FEASR) DELLA REGIONE PUGLIA PER IL PERIODO DI PROGRAMMAZIONE 2007-2013 - DECISIONE COMMISSIONE DEL 18/02/08 - C(2008)737.	
	2008	382.500,00
	TOTALE ANNO 2008	**5.896.098,56**
111152	SPESE PER L'ATTUAZIONE DEL PROGRAMMA INTERREGIONALE PROMOZIONE SERVIZI ORIENTATI ALLO SVILUPPO RURALE . L.578/96 E DM 50801/97 L.135/97 E DM 52243/98.	
	2009	415.000,00
111159	SPESE PER INTERVENTI NEL SETTORE AGRICOLO, AGROALIMENTARE, AGROINDUSTRIALE E FORESTALE - D.L.VO 173/98 ART. 13 COMMA 1	
	2009	273.892,73
112020	SPESA PER LA REALIZZAZIONE DI IMPIANTO IDROVORO PER IL SOLLEVAMENTO DELLE ACQUE DELLA ZONA PANTANO - LIDO AZZURRO DI TARANTO DA EROGARE AL CONSORZIO DI STORNARA E TARA SOGGETTO ATTUATORE. (L.R. 42/2008 ART.7)	
	2009	2.180.400,00

Elenco Residui Passivi di Stanziamento 2005 - 2009

ALLEGATO B

CAPITOLO		IMPORTO
112053	SPESE PER ATTIVITÀ DI RICERCA E SPERIMENTAZIONE IN AGRICOLTURA (L.R. 8/94)	
	2009	18.223,77
112096	EROGAZIONE STRAORDINARIA, IN ANTICIPAZIONE, AI CONSORZI DI BONIFICA DI TERRE DI APULIA, STORNARA E TARA, UGENTI LI FOGGI E DI ARNEO. LR. N. 8 DEL 11/08/2005.	
	2009	150.000,00
121063	SPESE PER INTERVENTI DI CUI ALLA L.R. 20/04 CON ASSEGNAZIONE ALLE COMUNITÀ MONTANE.	
	2009	700.000,00
121130	COMPENSI PERITI ISTRUTTORI NOMINATI A NORMA DEL R.D.N.332/28 PER VERIFICHE DEMANIALI EX ART.10 R.D.N.2180/25 E SUCCESSIVE MODIFICHE IN MATERIE TRASFERITE ALLE REGIONI A STATUTO ORDINARIO - ART 66 D.P.R.616/77, NONCHE' ALTRE SPESE CONNESSE ALL'ATTUAZIONE D	
	2009	3.873,72
131008	SPESE IN FAVORE DEI CONSORZI DI BONIFICA PER MANUTENZIONE ORDINARIA OPERE DI BONIFICA E IRRIGAZIONE. LL.RR. 54/80 E 42/85.	
	2009	8.000.000,00
131014	TRASFERIMENTO AI CONSORZI DI BONIFICA DI RISORSE PER MANUTENZIONE E INTERVENTI STRAORDINARI DI OPERE DI BONIFICA IVI COMPRESE QUELLE DANNEGGIATE DALLE ALLUVIONI. LL.RR. 54/80 E 42/85.	
	2009	5.449.690,00
1092104	COFINANZIAMENTO COMUNITARIO E STATALE PER L'ATTUAZIONE DELLA MISURA 1.4 SISTEMAZIONI AGRARIE ED IDRAULICO-FORESTALI ESTENSIVE PER LA DIFESA DEL SUOLO (ART. 33 REG. CE N. 1257/99, TRATTINI 11 E 12) DEL P.O.R. 2000-2006. OBIETTIVO 1 - FEOGA.	
	2009	3.034,18

Elenco Residui Passivi di Stanziamento 2005 - 2009

ALLEGATO B

CAPITOLO		IMPORTO
1092403	COFINANZIAMENTO COMUNITARIO E STATALE PER L'ATTUAZIONE DELLA MISURA 4.3 INVESTIMENTI NELLE AZIENDE AGRICOLE DEL P.O.R. 2000-2006. OBIETTIVO 1 - FEOGA.	
	2009	221.273,16
1092404	COFINANZIAMENTO COMUNITARIO E STATALE PER L'ATTUAZIONE DELLA MISURA 4.4 INSEDIAMENTO DI GIOVANI AGRICOLTORI DEL P.O.R. 2000-2006. OBIETTIVO 1 - FEOGA.	
	2009	75.227,34
1092408	COFINANZIAMENTO COMUNITARIO E STATALE PER L'ATTUAZIONE DELLA MISURA 4.8 COMMERCIALIZZAZIONE DEI PRODOTTI AGRICOLI DI QUALITÀ DEL P.O.R. 2000-2006. OBIETTIVO 1 - FEOGA.	
	2009	49.867,70
1092422	COFINANZIAMENTO COMUNITARIO E STATALE PER L'ATTUAZIONE DELLA MISURA 4.22 RICOSTITUZIONE DEL PATRIMONIO AZIENDALE DANNEGGIATO DA AVVERSITÀ ATMOSFERICHE DEL POR 2000-2006 OBIETTIVO 1 FEOGA	
	2009	333.635,49
1092423	COFINANZIAMENTO COMUNITARIO E STATALE PER L'ATTUAZIONE DELLA MISURA 4.23 INTERVENTI PER LA CAPITALIZZAZIONE ED IL CONSOLIDAMENTO FINANZIARIO DEL SISTEMA DELLE IMPRESE AGRICOLE DEL POR 2000-2006 OBIETTIVO 1 FEOGA	
	2009	2.741.240,01
1094413	COFINANZIAMENTO COMUNITARIO E STATALE PER L'ATTUAZIONE DELLA MISURA 4.13 INTERVENTI DI SUPPORTO ALLA COMPETITIVITÀ E ALL'INNOVAZIONE DEL SISTEMA PESCA DEL P.O.R. 2000-2006. OBIETTIVO 1 - SFOP.	
	2009	324,39
1095202	QUOTA REGIONALE PER L'ATTUAZIONE DELLA MISURA 2.2 TUTELA E VALORIZZAZIONE DEL PATRIMONIO RURALE (ART. 33 REG. CE N. 1257/99, TRATTINO 6) DEL P.O.R. 2000-2006. OBIETTIVO 1 - FEOGA.	
	2009	665,54

Elenco Residui Passivi di Stanziamento 2005 - 2009

ALLEGATO B

CAPITOLO				IMPORTO
1095405	QUOTA REGIONALE PER L'ATTUAZIONE DELLA MISURA 4.5 MIGLIORAMENTO DELLE STRUTTURE DI TRASFORMAZIONE DEI PRODOTTI AGRICOLI DEL P.O.R. 2000-2006. OBIETTIVO 1 - FEOGA.			
		2009		174.863,13
1095423	QUOTA REGIONALE PER L'ATTUAZIONE DELLA MISURA 4.23 INTERVENTI PER LA CAPITALIZZAZIONE ED IL CONSOLIDAMENTO FINANZIARIO DEL SISTEMA DELLE IMPRESE AGRICOLE DEL POR 2000-2006 OBIETTIVO 1 FEOGA			
		2009		7.536,02
1150810	SPESE DIRETTE DELLA REGIONE CONNESSE ALL'ATTUAZIONE DEL PROGRAMMA DI SVILUPPO RURALE (FEASR) 2007-2013.			
		2009		960.786,70
	TOTALE	**ANNO**	**2009**	**21.759.533,88**
TOTALE	**SERVIZIO AGRICOLTURA**			**40.764.062,43**
	010202	**SERVIZIO CACCIA E PESCA**		
115045	INTERVENTI COMUNITARI E STATALI INIZIATIVA COMUNITARIA PESCA. AFFIDAMENTO GESTIONE PROGETTI ALLA REGIONE PUGLIA.			
		2006		275.929,35
115065	CAMPAGNE PROMOZIONALI VI PIANO NAZIONALE DELLA PESCA E DELL'ACQUACOLTURA 200-2002. D.M. 25/5/2000 -			
		2006		1.610,74
115075	ACCORDI DI PROGRAMMA VI PIANO NAZIONALE DELLA PESCA E DELL'ACQUACOLTURA 200-2002. D.M. 25/5/2000 -			
		2006		415.159,76
	TOTALE	**ANNO**	**2006**	**692.699,85**

Elenco Residui Passivi di Stanziamento 2005 - 2009

ALLEGATO B

CAPITOLO			IMPORTO
115030	INTERVENTI A FAVORE DEI PRODUTTORI DELLA PESCA, DELL'ACQUACOLTURAE DELLE ACQUE INTERNE AI SENSI DEL D.LVO N. 143/97		
		2007	5.038,06
1082268	SPESE PER L'ATTUAZIONE DEL PROGETTO ERESIA -P.I.C. INTERREG II-A GRECIAS-ITALIA 200/2006.		
		2007	1.600,00
	TOTALE ANNO 2007		**6.638,06**
115000	QUOTA COFINANZIAMENTO U.E. PER L'ATTUAZIONE DEL P.O. FEP 2007-2013. REG. (CE) N. 1198/2006.		
		2009	400.000,05
115010	QUOTA COFINANZIAMENTO STATO PER L'ATTUAZIONE DEL P.O. FEP 2007-2013 A CARICO DEL F.D.R. OBIETTIVO CONVERGENZA.		
		2009	320.000,00
115020	QUOTA COFINANZIAMENTO REGIONALE PER L'ATTUAZIONE DEL P.O. FEP 2007-2013.		
		2009	382.999,12
115030	INTERVENTI A FAVORE DEI PRODUTTORI DELLA PESCA, DELL'ACQUACOLTURAE DELLE ACQUE INTERNE AI SENSI DEL D.LVO N. 143/97		
		2009	355.249,82
	TOTALE ANNO 2009		**1.458.248,99**
TOTALE	**SERVIZIO CACCIA E PESCA**		**2.157.586,90**
010301	**SERVIZIO ALIMENTAZIONE**		

Elenco Residui Passivi di Stanziamento 2005 - 2009

ALLEGATO B

CAPITOLO		IMPORTO
111110	SPESA PER IL FINANZIALENTO AI CONSORZI DI TUTELA E VALORIZZAZIONE DI STUDI E SPERIMENTAZIONI SUI SISTEMI DI RINTRACCIABILITÀ DEI PRODOTTI DI QUALITÀ DOC, IGT DOGC, DOP IGP. (L.R. N. 25/2004)	
	2005	122.920,83
114119	AVVERSITA' ATMOSFERICHE. CONCORSO NEGLI INTERESSI SUI PRESTITI QINQUENNALI DI SOCCORSO A TASSO AGEVOLATO L. 185/92 ART. 3, COMMA 2, LETT. D)E ART. 4. DECORRENZA 1997. DD.MM. 1152/97,1174/97,101.216/97,1179/97.	
	2005	10.760,80
114196	AVVERSITA' ATMOSFERICHE. TRASFERIMENTI ALLE AMMINISTRAZIONI DELEGATE (L.R.24/90) PER CONCESSIONE PROVVIDENZE CONTRIBUTIVE L.185/92 ART. 3, COMMA 2 LETT. B). DD.MM. DI DECLARATORIA NN.1349/99-1354/99-1368/99-13 79/99-1387/99.	
	2005	4.648,12
114197	AVVERSITA' ATMOSFERICHE. CONCORSO NEGLI INTERESSI SU PRESTITI QUINQUENNALI A TASSO AGEVOLATO CON ABBUONO DEL 40% DELLA QUOTA CAPITALE: LEGGE 185/92, ART. 3, COMMA 2, LETT. C) DD.MM. DI DECLARATORIA NN..1349/99-1354/99-1368/99-1379/99-1387/99.	
	2005	545,19
114202	AVVERSITA' ATMOSFERICHE.CONCORSO NEGLI INTERESSI SUI PRESTITI QUINQUE NALI (DECORRENZA 1996) A TASSO AGEVOLATO CON ABBUONO DEL 40% DELLA QU TA CAPITALE:L.185/92,ART,3COMMA2,LETT.C.)D.M.DECLARATORIA. N.1396/2000	
	2005	6.815,53
114232	ASSEGNAZIONI STATALI ¿ FONDO DI SOLIDARIETÀ NAZIONALE ¿ D.M. 102.246 DEL 4/8/2005 PER ATTUAZIONE INTERVENTI LEGGE 185/92.	
	2005	1.734.843,57
191116	ASSEGNAZIONI STATALI PER PAGAMENTO RATE CONCORSO INTERESSI DALLA 2^ ALLA 5^ L.185/92; PRESTITI QUINQUENNALI D.M. 102.339 DEL 11/11/97- DECORRENZA 1997.	
	2005	6.086,74

Elenco Residui Passivi di Stanziamento 2005 - 2009

ALLEGATO B

CAPITOLO		IMPORTO
	TOTALE ANNO 2005	**1.886.620,78**
111162	SPESE PER L'ATTUAZIONE DELLA L. 268/99 DISCIPLINA DELLE STRADE DEL VINO	
	2006	104.968,36
114060	AVVERSITA' ATMOSFERICHE. TRASFERIMENTI ALLE AMMINISTRAZIONI DELEGATE (L.R. 24/90) ED AGLI ISTITUTI DI CREDITO PER CONCESSIONE PROVVIDENZE CONTRIBUTIVE E CREDITIZIE: DECRETO LEGISLATIVO N. 102/04 ART. 5 E 7. DD.MM. DECLARATORIA NN. 51/05 - 63/05 - 78/05.	
	2006	506.672,74
114118	AVVERSITA' ATMOSFERICHE. CONCORSO NEGLI INTERESSI SUI PRESTITI QINQUENNALI TASSO AGEVOLATO CON ABBUONO DEL 40% DELLA QUOTA CAPITALE L.185/92ART.3, COMMA 2, LETT. C). DECORRENZA 1997. DD.MM. 1152/97, 1174/97,101.216/97, 1179/97.	
	2006	1.344,81
114153	AVVERSITA' ATMOSFERICHE. CONCORSO NEGLI INTERESSI SUI PRESTITI DI SOC-CORSO L.185/92 ART.3, COMMA 2, LETT. D). (DD.MM. N.98/1253 DEL 1/7/98 E N.98/1257 DEL 9/7/98).	
	2006	1.178,04
114196	AVVERSITA' ATMOSFERICHE. TRASFERIMENTI ALLE AMMINISTRAZIONI DELEGATE (L.R.24/90) PER CONCESSIONE PROVVIDENZE CONTRIBUTIVE L.185/92 ART. 3, COMMA 2 LETT. B). DD.MM. DI DECLARATORIA NN.1349/99-1354/99-1368/99-1379/99-1387/99.	
	2006	129,52
114212	AVVERSITA' ATMOSFERICHE. CONCORSO NEGLI INTERESSI SUI PRESTITI QUENNALI A TASSO AGEVOLATO CON ABBUONO DEL 40% DELLA QUOTA CAPITALE L.185/92 ART.3 COMMA 2 LETT.C ED EVENTUALI VARIAZIONI AL DM DI DECLARATORIA 1473/00, 1477,01 1481/01,1486/01, 1499/01.	
	2006	3.553,54

Elenco Residui Passivi di Stanziamento 2005 - 2009

ALLEGATO B

CAPITOLO			IMPORTO
114213	AVVERSITA' ATMOSFERICHE. CONCORSO NEGLI INTERESSI SUI PRESTITI QUINQUENNALI DI SOCCORSO A TASSO AGEVOLATO L.185/92 ART.3 COMMA 2 LETT.D, AER. 4 ED EVENTUALI VARIAZIONI COMPENSATIVE. DD.MM. DI DECLARATORIA 1473/2000,1477/01, 1481/01, 1486/01, 1499/01.	2006	28.171,31
114215	TRASFERIMENTO A PROVINCE E COMUNI PER INTERVENTO ASSEGNATO DALLE AVVERSITÀ ATMOSFERICHE DEL 2001 - L. 185/92 E D.M. 04/02/2002 N. 100.274	2006	2.241,01
114216	AVVERSITA' ATMOSFERICHE. TRASFERIMENTI ALLE AMMINISTRAZIONI DELEGATE (L.R. 24/90) PER CONCESSIONE PROVVIDENZE CONTRIBUTIVE, CONTRIBUTIVE CREDITIZIE E CREDITIZIE: LEGGE 185/92 ART. 3, COMMA 2, LETTERA B); DD.MM. NN. 1570/01, 1581/02 E 1585/02.	2006	1.516,76
114217	AVVERSITA' ATMOSFERICHE. CONCORSO NEGLI INTERESSI SUI PRESTITI QUINQUENNALI A TASSO AGEVOLATO CON ABBUONO DEL 40% DELLA QUOTA CAPITALE L.185/92 ART.3 COMMA 2 LETT.C DD.MM. NN. 1570/01, 1581/02 E 1585/02.	2006	994,82
114236	TRASFERIMENTI ALLE AMMINISTRAZIONI DELEGATE(L.R.24/90) ED AGLI ISTITUTI DI CREDITO PER CONCESSIONE PROVVIDENZE CONTRIBUTIVE E CREDITIZIE PER AVVERSITA' ATMOSFERICHE VERIFICATESI NELL'ANNO 2002. (L. 185/92 E D.M. 102.287 DEL 26/07/2004).	2006	21.956.461,77
114238	TRASFERIMENTI ALLE AMMINISTRAZIONI DELEGATE(L.R.24/90) ED AGLI ISTITUTI DI CREDITO PER CONCESSIONE PROVVIDENZE CONTRIBUTIVE E CREDITIZIE PER AVVERSITA' ATMOSFERICHE VERIFICATESI NELL'ANNO 2002. (L. 185/92 E D.M. 101.687 DEL 23/06/2003).	2006	4.867.629,50
191105	ANNUALITA' SUCCESSIVE ALLA PRIMA PER CONCORSO INTERESSI SU PRESTITI QUINQUENNALI DI SOCCORSO E SU PROROGHE PER AVVERSITA' ATMOSFERICHE. DECORRENZA 1996. L.185/92 - DD.MM. 95/1029 - 1021 - 1041.	2006	3.578,64

Elenco Residui Passivi di Stanziamento 2005 - 2009

ALLEGATO B

CAPITOLO		IMPORTO
191117	ASSEGNAZIONI STATALI PAGAMENTO RATE CONCORSO INTERESSI DALLA 2^ ALLA 5^ L.185/92 - PRESTITI QUINQUENNALI D.M. 102.339 DELL'11/11/1997- DECORRENZA 1997.	
	2006	2.650,11
	TOTALE ANNO 2006	**27.481.090,93**
111151	SPESE PER L'ATTUAZIONE DEL PROGRAMMA INTERREGIONALE AGRICOLTURA E QUALITA' . L. 578/96 E DM 50803/97 L.135/96 E D.M. 52243/98.	
	2007	28.781,96
111153	SPESE PER L'ATTUAZIONE DEL PROGRAMMA INTERREGIONALE COMUNICAZIONE ED EDUCAZIONE ALIMENTARE . L.578/90, L.135/97 E L.423/98.	
	2007	4.673,52
111164	SPESE PER ATTIVITA' DI DIVULGAZIONE E PROMOZIONE COMMERCIALE. (DELIB. CONS. REG. 891/92).	
	2007	110.221,59
114118	AVVERSITA' ATMOSFERICHE. CONCORSO NEGLI INTERESSI SUI PRESTITI QINQUENNALI TASSO AGEVOLATO CON ABBUONO DEL 40% DELLA QUOTA CAPITALE L.185/92ART.3, COMMA 2, LETT. C). DECORRENZA 1997. DD.MM. 1152/97, 1174/97,101.216/97, 1179/97.	
	2007	25.985,00
114200	AVVERSITA' ATMOSFERICHE.TRASFERIMENTI ALLE AMMINISTRAZIONI DELEGATE(L.G.24/90) PER CONCESSIONE PROVVIDENZE CONTRIBUTIVE E CONTRIBUTIVE-CREDITIZIE. L.185/92 ART.3, COMMA 2, LETT. B) E C). D.M. DI DECLARATORIA N. 100.419/2000	
	2007	2.051,11

Elenco Residui Passivi di Stanziamento 2005 - 2009

ALLEGATO B

CAPITOLO		IMPORTO
114217	AVVERSITA' ATMOSFERICHE. CONCORSO NEGLI INTERESSI SUI PRESTITI QUINQUENNALI A TASSO AGEVOLATO CON ABBUONO DEL 40% DELLA QUOTA CAPITALE L.185/92 ART.3 COMMA 2 LETT.C DD.MM. NN. 1570/01, 1581/02 E 1585/02.	
	2007	2.750,82
114235	TRASFERIMENTI ALLE IMPRESE AGRICOLE PER ATTUAZIONE LEGGE 178/02.	
	2007	223.295,45
114250	AVVERSITA' ATMOSFERICHE. TRASFERIMENTI ALLE AMMINISTRAZIONI DELEGATE (L.R. 24/90) ED AGLI ISTITUTI DI CREDITO PER CONCESSIONE PROVVIDENZE CONTRIBUTIVE E CREDITIZIE: DECRETO LEGISLATIVO N. 102/04 ART. 5 E 7. DD.MM. DECLARATORIA NN. 93/06 - 95/06 - 110/96 -	
	2007	3.011.433,07
	TOTALE ANNO 2007	**3.409.192,52**
114127	AVVERSITA' ATMOSFERICHE. CONCORSO NEGLI INTERESSI SUI PRESTITI QUINQUENNALI DI SOCCORSO A TASSO AGEVOLATO E SULLE PROROGHE DELLE SCADENZE DELLE RATE DI CREDITO AGRARIO (DECORRENZA 1998); LEGGE 185/92, ART. 3, COMMA 2, LETT. C). E ART. 4 DD.MM. DI DECLARAT	
	2008	3.243,32
114153	AVVERSITA' ATMOSFERICHE. CONCORSO NEGLI INTERESSI SUI PRESTITI DI SOC-CORSO L.185/92 ART.3, COMMA 2, LETT. D). (DD.MM. N.98/1253 DEL 1/7/98 E N.98/1257 DEL 9/7/98).	
	2008	496,90
114196	AVVERSITA' ATMOSFERICHE. TRASFERIMENTI ALLE AMMINISTRAZIONI DELEGATE (L.R.24/90) PER CONCESSIONE PROVVIDENZE CONTRIBUTIVE L.185/92 ART. 3, COMMA 2 LETT. B). DD.MM. DI DECLARATORIA NN.1349/99-1354/99-1368/99-1379/99-1387/99.	
	2008	2.385,77

Elenco Residui Passivi di Stanziamento 2005 - 2009

ALLEGATO B

CAPITOLO		IMPORTO
114198	AVVERSITA' ATMOSFERICHE. CONCORSO NEGLI INTERESSI SU PRESTITI QUINQUENNALI A TASSO AGEVOLATO. L.185/92, ART. 3, COMMA 2, LETT. D), F) ED ART.4 (PROROGHE). DD.MM. DI DECLARATORIA NN.1349/99-1354/99-1368/99-1379/99-1387/99.	
	2008	3.579,92
114212	AVVERSITA' ATMOSFERICHE. CONCORSO NEGLI INTERESSI SUI PRESTITI QUENNALI A TASSO AGEVOLATO CON ABBUONO DEL 40% DELLA QUOTA CAPITALE L.185/92 ART.3 COMMA 2 LETT.C ED EVENTUALI VARIAZIONI AL DM DI DECLARATORIA 1473/00, 1477,01 1481/01,1486/01, 1499/01.	
	2008	15.410,23
114213	AVVERSITA' ATMOSFERICHE. CONCORSO NEGLI INTERESSI SUI PRESTITI QUINQUENNALI DI SOCCORSO A TASSO AGEVOLATO L.185/92 ART.3 COMMA 2 LETT.D, AER. 4 ED EVENTUALI VARIAZIONI COMPENSATIVE. DD.MM. DI DECLARATORIA 1473/2000,1477/01, 1481/01, 1486/01, 1499/01.	
	2008	26.094,17
114215	TRASFERIMENTO A PROVINCE E COMUNI PER INTERVENTO ASSEGNATO DALLE AVVERSITÀ ATMOSFERICHE DEL 2001 - L. 185/92 E D.M. 04/02/2002 N. 100.274	
	2008	1.564,40
114217	AVVERSITA' ATMOSFERICHE. CONCORSO NEGLI INTERESSI SUI PRESTITI QUINQUENNALI A TASSO AGEVOLATO CON ABBUONO DEL 40% DELLA QUOTA CAPITALE L.185/92 ART.3 COMMA 2 LETT.C DD.MM. NN. 1570/01, 1581/02 E 1585/02.	
	2008	4.554,51
114218	AVVERSITA' ATMOSFERICHE. CONCORSO NEGLI INTERESSI SUI PRESTITI QUINQUENNALI DI SOCCORSO A TASSO AGEVOLATO L.185/92 ART.3 COMMA 2 LETT. D), F) ED ART. 4; DD.MM. NN. 1570/01, 1581/02 E 1585/02.	
	2008	1.970,39
114235	TRASFERIMENTI ALLE IMPRESE AGRICOLE PER ATTUAZIONE LEGGE 178/02.	
	2008	1.628,30

Elenco Residui Passivi di Stanziamento 2005 - 2009

ALLEGATO B

CAPITOLO		IMPORTO
114238	TRASFERIMENTI ALLE AMMINISTRAZIONI DELEGATE(L.R.24/90) ED AGLI ISTITUTI DI CREDITO PER CONCESSIONE PROVVIDENZE CONTRIBUTIVE E CREDITIZIE PER AVVERSITA' ATMOSFERICHE VERIFICATESI NELL'ANNO 2002. (L. 185/92 E D.M. 101.687 DEL 23/06/2003).	
	2008	995,87
114255	D.LGS 102/04. TRASFERIMENTI ALLE AMMINISTRAZIONI DELEGATE (L.R. 24/90) ED AGLI ISTITUTI DI CREDITO PER CONCESSIONE PROVVIDENZE CONTRIBUTIVE E CREDITIZIE PER AVVERSITA' ATMOSFERICHE. D.M. 2347/08	
	2008	654.794,00
194231	TRASFERIMENTO ALLE AMMINISTRAZIONI DELEGATE (L.R. 24/90) ED AGLI ISTITUTI DI CREDITO PER CONCESSIONE PROVVIDENZE CONTRIBUTIVE E CREDITIZIE PER AVVERSITA' ATMOSFERICHE VERIFICATESI NELL'ANNO 2003 (L. 195/92 E D.M. 102.287 DEL 26/07/04)	
	2008	22.879,31
	TOTALE ANNO 2008	**739.597,09**
111151	SPESE PER L'ATTUAZIONE DEL PROGRAMMA INTERREGIONALE AGRICOLTURA E QUALITA' . L. 578/96 E DM 50803/97 L.135/96 E D.M. 52243/98.	
	2009	800.000,00
111153	SPESE PER L'ATTUAZIONE DEL PROGRAMMA INTERREGIONALE COMUNICAZIONE ED EDUCAZIONE ALIMENTARE . L.578/90, L.135/97 E L.423/98.	
	2009	581.456,33
111164	SPESE PER ATTIVITA' DI DIVULGAZIONE E PROMOZIONE COMMERCIALE. (DELIB. CONS. REG. 891/92).	
	2009	147.591,49

Elenco Residui Passivi di Stanziamento 2005 - 2009

ALLEGATO B

CAPITOLO		IMPORTO
114099	AVVERSITA' ATMOSFERICHE.TRASFERIMENTI ALLE AMMINISTRAZIONI DELEGATE(L.R.24/90) PER CONCESSIONE PROVVIDENZE CONTRIBUTIVE L.185/92 ART.3,COMMA2,LETT.B).DD.MM.DECLARATORIA NN.95/01029-01021-01041.	
	2009	20.964,52
114132	AVVERSITA' ATMOSFERICHE. CONCORSO NEGLI INTERESSI SUI PRESTITI QUINQUENNALI DI SOCCORSO A TASSO AGEVOLATO: LEGGE 185/92 ART. 3, COMMA 2, LETTERA B) ED ART. 4 (PROROGHE) ED EVENTUALI VARIAZIONI COMPENSATIVE. DD.MM. NN. 1699/03, 1700/03, 1712/03, 1730/03 E	
	2009	644,22
114231	AVVERSITA' ATMOSFERICHE.TRASFERIMENTI ALLE AMMINISTRAZIONI DELEGATE(L.R.24/90) ED AGLI ISTITUTI DI CREDITO PER CONCESSIONE PROVVIDENZE CONTRIBUTIVE E CREDITIZIE. L.185/92 ART.3,COMMA2,LETT. A), B) E C) DD.MM. DI DECLARATORIA N.1745/03, 1757/03, 1780/03, 1	
	2009	37.410,64
114233	AVVERSITA' ATMOSFERICHE.TRASFERIMENTI ALLE AMMINISTRAZIONI DELEGATE(L.R.24/90) ED AGLI ISTITUTI DI CREDITO PER CONCESSIONE PROVVIDENZE PREVISTE DAL DECRETO LEGISLATIVO 102/2004 ART.5 E 7 DD.MM. DI DECLARATORIA N. 10311/2008 E N. 11599/2009.	
	2009	384.419,00
114236	TRASFERIMENTI ALLE AMMINISTRAZIONI DELEGATE(L.R.24/90) ED AGLI ISTITUTI DI CREDITO PER CONCESSIONE PROVVIDENZE CONTRIBUTIVE E CREDITIZIE PER AVVERSITA' ATMOSFERICHE VERIFICATESI NELL'ANNO 2002. (L. 185/92 E D.M. 102.287 DEL 26/07/2004).	
	2009	16.128,00
114238	TRASFERIMENTI ALLE AMMINISTRAZIONI DELEGATE(L.R.24/90) ED AGLI ISTITUTI DI CREDITO PER CONCESSIONE PROVVIDENZE CONTRIBUTIVE E CREDITIZIE PER AVVERSITA' ATMOSFERICHE VERIFICATESI NELL'ANNO 2002. (L. 185/92 E D.M. 101.687 DEL 23/06/2003).	
	2009	19.710,78
	TOTALE ANNO 2009	**2.008.324,98**
TOTALE	**SERVIZIO ALIMENTAZIONE**	**35.524.826,30**
010402	**SERVIZIO FORESTE**	

Elenco Residui Passivi di Stanziamento 2005 - 2009

ALLEGATO B

CAPITOLO		IMPORTO
531046	FINANZIAMENTI IN MATERIA DI INCENDI BOSCHIVI IN FAVORE DEGLI ENTI LOCALI TERRITORIALI - AI SENSI DELLA LEGGE 21 NOVEMBRE 2000 N. 353, ART. 12 COMMA 2.	
	2006	88.434,00
	TOTALE ANNO 2006	**88.434,00**
TOTALE	**SERVIZIO FORESTE**	**88.434,00**
010501	**SERVIZIO RIFORMA FONDIARIA**	
191120	VERSAMENTO ALL'ISMEA EX CASSA FORMAZIONE PROPRIETA' CONTADINA, DELLE ANNUALITA' RELATIVE AI TERRENI VENDUTI IN ATTUAZIONE DELLA LEGGE 590/65.	
	2009	53.979,76
	TOTALE ANNO 2009	**53.979,76**
TOTALE	**SERVIZIO RIFORMA FONDIARIA**	**53.979,76**
020101	**SERVIZIO ATTIVITA' ECONOMICHE, CONSUMATORI**	
353020	SOSTEGNOAD INTERVENTI DI MODERNIZZAZIONE ATTUATI DA PARTE DI IMPRESE OPERANTI NEL SETTORE COMMERCIO NELLE AREE DEPRESSE - L.341/95 ART. 9	
	2006	2.895.542,50
353070	SPESE PER LE COMMISSIONI AI SOGGETTI CONVENZIONATI PER IL SERVIZIO DI GESTIONE DEGLI INTERVENTI AGEVOLATI NEL SETTORE COMMERCIO DI CUI ALL'ART.5, COMMA 2, L.R. 10/2004.	
	2006	358.456,59
1091417	COFINANZIAMENTO COMUNITARIO E STATALE PER L'ATTUAZIONE DELLA MISURA 4.17 AIUTI AL COMMERCIO DEL P.O.R. 2000-2006. OBIETTIVO 1 - FESR.	
	2006	59.937,88

Elenco Residui Passivi di Stanziamento 2005 - 2009

ALLEGATO B

CAPITOLO			IMPORTO
1095417	QUOTA REGIONALE PER L'ATTUAZIONE DELLA MISURA 4.17 AIUTI AL COMMERCIO DEL P.O.R. 2000-2006. OBIETTIVO 1 - FESR.		
		2006	10.152,14
	TOTALE ANNO 2006		**3.324.089,11**
353020	SOSTEGNOAD INTERVENTI DI MODERNIZZAZIONE ATTUATI DA PARTE DI IMPRESE OPERANTI NEL SETTORE COMMERCIO NELLE AREE DEPRESSE - L.341/95 ART. 9		
		2007	500.000,00
353025	ATTIVITÀ DI SUPPORTO E SOSTEGNO ALLE IMPRESE DEL SETTORE COMMERCIO PER LO SVILUPPO DELLA COMPETITIVITÀ DELL'INNOVAZIONE E DELL'INTERNAZIONALIZZAZIONE. L.R. 10/2004.		
		2007	1.904.987,10
353070	SPESE PER LE COMMISSIONI AI SOGGETTI CONVENZIONATI PER IL SERVIZIO DI GESTIONE DEGLI INTERVENTI AGEVOLATI NEL SETTORE COMMERCIO DI CUI ALL'ART.5, COMMA 2, L.R. 10/2004.		
		2007	2.435.900,00
1091417	COFINANZIAMENTO COMUNITARIO E STATALE PER L'ATTUAZIONE DELLA MISURA 4.17 AIUTI AL COMMERCIO DEL P.O.R. 2000-2006. OBIETTIVO 1 - FESR.		
		2007	167.395,80
1095417	QUOTA REGIONALE PER L'ATTUAZIONE DELLA MISURA 4.17 AIUTI AL COMMERCIO DEL P.O.R. 2000-2006. OBIETTIVO 1 - FESR.		
		2007	29.540,44
	TOTALE ANNO 2007		**5.037.823,34**

Elenco Residui Passivi di Stanziamento 2005 - 2009

ALLEGATO B

CAPITOLO		IMPORTO
353020	SOSTEGNOAD INTERVENTI DI MODERNIZZAZIONE ATTUATI DA PARTE DI IMPRESE OPERANTI NEL SETTORE COMMERCIO NELLE AREE DEPRESSE - L.341/95 ART. 9	
	2008	103.919,35
1091417	COFINANZIAMENTO COMUNITARIO E STATALE PER L'ATTUAZIONE DELLA MISURA 4.17 AIUTI AL COMMERCIO DEL P.O.R. 2000-2006. OBIETTIVO 1 - FESR.	
	2008	746.952,23
1095417	QUOTA REGIONALE PER L'ATTUAZIONE DELLA MISURA 4.17 AIUTI AL COMMERCIO DEL P.O.R. 2000-2006. OBIETTIVO 1 - FESR.	
	2008	151.540,99
	TOTALE ANNO 2008	**1.002.412,57**
352065	TRASFERIMENTI AI COMUNI DEI PROVENTI DERIVANTI DALLE MISURE COMPENSATIVE PER LA RIQUALIFICAZIONE DELLE AREE A RISCHIO DI TENUTA DELLA RETE COMMERCIALE NEI COMUNI DI INSEDIAMENTO DELLE GRANDI STRUTTURE DI VENDITA E/O IN QUELLI LIMITROFI. (L.R. 11/2003 E RE	
	2009	13.040,00
1091417	COFINANZIAMENTO COMUNITARIO E STATALE PER L'ATTUAZIONE DELLA MISURA 4.17 AIUTI AL COMMERCIO DEL P.O.R. 2000-2006. OBIETTIVO 1 - FESR.	
	2009	421.629,50
	TOTALE ANNO 2009	**434.669,50**
TOTALE	**SERVIZIO ATTIVITA' ECONOMICHE, CONSUMATORI**	**9.798.994,52**
020201	**SERVIZIO ENERGIA, RETI E INFRASTRUTTURE MATERIALI PER LO SVIL**	
1095416	QUOTA REGIONALE PER L'ATTUAZIONE DELLA MISURA 4.16 INTERVENTI DI POTENZIAMENTO DELLE INFRASTRUTTURE SPECIFICHE DI SUPPORTO AL SETTORE TURISTICO DEL P.O.R. 2000-2006. OBIETTIVO 1 - FESR.	
	2006	601,72

Elenco Residui Passivi di Stanziamento 2005 - 2009

ALLEGATO B

CAPITOLO			IMPORTO
1095603	QUOTA REGIONALE PER L'ATTUAZIONE DELLA MISURA 6.3 SOSTEGNO ALL'INNOVAZIONE DEGLI ENTI LOCALI DEL P.O.R. 2000-2006. OBIETTIVO 1 - FESR.		
		2006	98.039,93
	TOTALE	**ANNO 2006**	**98.641,65**
635050	SVILUPPO DELLA RETE PER IL COMPLETAMENTO DELLA METANIZZAZIONE DELLA REGIONE PUGLIA (ART.53 L.R. 14/98) E FINANZIAMENTO OPERE INFRASTRUTTURALI DI CUI ALL'ART. 45, COMMI 1 E 3 DELLA L.R. 7/2002 - COLLEGATO AL CAP. ENTRATA 2032000		
		2008	1.262.008,12
635080	CONTRIBUTO AI COMUNI PER IL FINANZIAMENTO DI OPERE INFRASTRUTTURALI AL SERVIZIO DI ATTIVITÀ ECONOMICHE NELLE AREE DI COLTIVAZIONE IDROCARBURI. ART. 45 L.R. 7/02 COLLEGATO AL CAP ENTR 2032000.		
		2008	2.524.016,24
1091402	COFINANZIAMENTO COMUNITARIO E STATALE PER L'ATTUAZIONE DELLA MISURA 4.2 INTERVENTI DI COMPLETAMENTO E MIGLIORAMENTO DELLE INFRASTRUTTURE DI SUPPORTO E QUALIFICAZIONE DEI BACINI LOGISTICI DEI SISTEMI PRODUTTIVI LOCALI DEL P.O.R. 2000-2006. FESR OBIETTIV		
		2008	76.725,40
1091416	COFINANZIAMENTO COMUNITARIO E STATALE PER L'ATTUAZIONE DELLA MISURA 4.16 INTERVENTI DI POTENZIAMENTO DELLE INFRASTRUTTURE SPECIFICHE DI SUPPORTO AL SETTORE TURISTICO DEL P.O.R. 2000-2006. OBIETTIVO 1 - FESR.		
		2008	99.956,70
1095402	QUOTA REGIONALE PER L'ATTUAZIONE DELLA MISURA 4.2 INTERVENTI DI COMPLETAMENTO E MIGLIORAMENTO DELLE INFRASTRUTTURE DI SUPPORTO E QUALIFICAZIONE DEI BACINI LOGISTICI DEI SISTEMI PRODUTTIVI LOCALI DEL P.O.R. 2000-2006. OBIETTIVO 1 - FESR.		
		2008	13.539,78
	TOTALE	**ANNO 2008**	**3.976.246,24**

Elenco Residui Passivi di Stanziamento 2005 - 2009

ALLEGATO B

CAPITOLO			IMPORTO
635050	SVILUPPO DELLA RETE PER IL COMPLETAMENTO DELLA METANIZZAZIONE DELLA REGIONE PUGLIA (ART.53 L.R. 14/98) E FINANZIAMENTO OPERE INFRASTRUTTURALI DI CUI ALL'ART. 45, COMMI 1 E 3 DELLA L.R. 7/2002 - COLLEGATO AL CAP. ENTRATA 2032000		
		2009	3.890.523,22
635080	CONTRIBUTO AI COMUNI PER IL FINANZIAMENTO DI OPERE INFRASTRUTTURALI AL SERVIZIO DI ATTIVITÀ ECONOMICHE NELLE AREE DI COLTIVAZIONE IDROCARBURI. ART. 45 L.R. 7/02 COLLEGATO AL CAP ENTR 2032000.		
		2009	100.000,00
636025	SPESE PER LE ATTIVITA' DI ISTRUTTORIA,MONITORAGGIO E ACCERTAMENTO DI REGOLARE ESECUZIONE DEGLI IMPIANTI PER LA PRODUZIONE DI ENERGIA ELETTRICA DA FONTI RINNOVABILI REALIZZATI IN APPLICAZIONE DEL D.L.VO DEL 29.12.2003 N. 387 - COLLEGATO AL C.E. 3065081.		
		2009	393.926,86
1095416	QUOTA REGIONALE PER L'ATTUAZIONE DELLA MISURA 4.16 INTERVENTI DI POTENZIAMENTO DELLE INFRASTRUTTURE SPECIFICHE DI SUPPORTO AL SETTORE TURISTICO DEL P.O.R. 2000-2006. OBIETTIVO 1 - FESR.		
		2009	1.425,42
	TOTALE	**ANNO 2009**	**4.385.875,50**
TOTALE	**SERVIZIO ENERGIA, RETI E INFRASTRUTTURE MATERIALI PER LO SV**		**8.460.763,39**
020301	**SERVIZIO RICERCA E COMPETITIVITA'**		
211030	CONSORZI IMPORT-EXPORT - L.83/89		
		2005	2.734,14
215045	CONTRIBUTI IN CONTO CAPITALE A CONSORZI PER INNOVAZIONE E SVILUPPO PICCOLE IMPRESE L.317/91 ART. 17 E D.LVO 112/98		
		2005	28.421,18

Elenco Residui Passivi di Stanziamento 2005 - 2009

ALLEGATO B

CAPITOLO		IMPORTO
1082220	AZIONI A SUPPORTODEI PROGETTI INTEGRATI SETTORIALI (P.I.S.)	
	2005	2.762.551,84
1091109	COFINANZIAMENTO COMUNITARIO E STATALE PER L'ATTUAZIONE DELLA MISURA 1.9 INCENTIVI PER LA PRODUZIONE DI ENERGIA DA FONTI RINNOVABILI DEL P.O.R. 2000-2006. OBIETTIVO 1 - FESR.	
	2005	14.327,12
1095109	QUOTA REGIONALE PER L'ATTUAZIONE DELLA MISURA 1.9 INCENTIVI PER LA PRODUZIONE DI ENERGIA DA FONTI RINNOVABILI DEL P.O.R. 2000-2006. OBIETTIVO 1 - FESR.	
	2005	40.413,56
1095313	QUOTA REGIONALE PER L'ATTUAZIONE DELLA MISURA 3.13 RICERCA E SVILUPPO TECNOLOGICO DEL P.O.R. 2000-2006. OBIETTIVO 1 - FESR.	
	2005	364.300,00
1095602	QUOTA REGIONALE PER L'ATTUAZIONE DELLA MISURA 6.2 SOCIETÀ DELL'INFORMAZIONE DEL P.O.R. 2000-2006. OBIETTIVO 1 - FESR.	
	2005	35.639,64
	TOTALE ANNO 2005	**3.248.387,48**
211060	FONDO DI ROTAZIONE PER LA PROMOZIONE E LO SVILUPPO NELLA COOPERAZIONE.	
	2006	244.519,16

Elenco Residui Passivi di Stanziamento 2005 - 2009

ALLEGATO B

CAPITOLO		IMPORTO
213000	EROGAZIONE FONDI TRASFERITI DALLO STATO PER INVESTIMENTI A FAVORE DELL'IMPRENDITORIA FEMMINILE (ART.2 COMMA 1 LETT. A) D.P.R. 314/2000.	
	2006	236.673,20
215015	SPESE PER IL SERVIZIO DI GESTIONE DEGLI INTERVENTI AGEVOLATI DI CUI ALLA L.R. 10/2004.	
	2006	1.500.000,00
215045	CONTRIBUTI IN CONTO CAPITALE A CONSORZI PER INNOVAZIONE E SVILUPPO PICCOLE IMPRESE L.317/91 ART. 17 E D.LVO 112/98	
	2006	2.980.512,64
1091109	COFINANZIAMENTO COMUNITARIO E STATALE PER L'ATTUAZIONE DELLA MISURA 1.9 INCENTIVI PER LA PRODUZIONE DI ENERGIA DA FONTI RINNOVABILI DEL P.O.R. 2000-2006. OBIETTIVO 1 - FESR.	
	2006	204.000,00
1091313	COFINANZIAMENTO COMUNITARIO E STATALE PER L'ATTUAZIONE DELLA MISURA 3.13 RICERCA E SVILUPPO TECNOLOGICO DEL P.O.R. 2000-2006. OBIETTIVO 1 - FESR.	
	2006	4.066.429,00
1091401	COFINANZIAMENTO COMUNITARIO E STATALE PER L'ATTUAZIONE DELLA MISURA 4.1 AIUTI AL SISTEMA INDUSTRIALE (PMI E ARTIGIANATO) DEL P.O.R. 2000-2006. OBIETTIVO 1 - FESR.	
	2006	42.462,90
1091414	COFINANZIAMENTO COMUNITARIO E STATALE PER L'ATTUAZIONE DELLA MISURA 4.14 SUPPORTO ALLA COMPETITIVITÀ E ALL'INNOVAZIONE DELLE IMPRESE E DEI SISTEMI DI IMPRESE TURISTICHE DEL P.O.R. 2000-2006. OBIETTIVO 1 - FESR.	
	2006	17.187,00

Elenco Residui Passivi di Stanziamento 2005 - 2009

ALLEGATO B

CAPITOLO		IMPORTO
1091419	COFINANZIAMENTO COMUNITARIO E STATALE PER L'ATTUAZIONE DELLA MISURA 4.19 INTERVENTI PER LA CAPITALIZZAZIONE ED IL CONSOLIDAMENTO FINANZIARIO DEL SISTEMA DELLE PMI DEI SETTORI ARTIGIANATO, TURISMO E COMMERCIO DEL P.O.R. 2000-2006. OBIETTIVO 1 - FESR.	
	2006	577,98
1091602	COFINANZIAMENTO COMUNITARIO E STATALE PER L'ATTUAZIONE DELLA MISURA 6.2 SOCIETÀ DELL'INFORMAZIONE DEL P.O.R. 2000-2006. OBIETTIVO 1 - FESR.	
	2006	46,17
1095109	QUOTA REGIONALE PER L'ATTUAZIONE DELLA MISURA 1.9 INCENTIVI PER LA PRODUZIONE DI ENERGIA DA FONTI RINNOVABILI DEL P.O.R. 2000-2006. OBIETTIVO 1 - FESR.	
	2006	199,57
1095313	QUOTA REGIONALE PER L'ATTUAZIONE DELLA MISURA 3.13 RICERCA E SVILUPPO TECNOLOGICO DEL P.O.R. 2000-2006. OBIETTIVO 1 - FESR.	
	2006	1.439.700,00
1095401	QUOTA REGIONALE PER L'ATTUAZIONE DELLA MISURA 4.1 AIUTI AL SISTEMA INDUSTRIALE (PMI E ARTIGIANATO) DEL P.O.R. 2000-2006. OBIETTIVO 1 - FESR.	
	2006	7.493,45
1095414	QUOTA REGIONALE PER L'ATTUAZIONE DELLA MISURA 4.14 SUPPORTO ALLA COMPETITIVITÀ E ALL'INNOVAZIONE DELLE IMPRESE E DEI SISTEMI DI IMPRESE TURISTICHE DEL P.O.R. 2000-2006. OBIETTIVO 1 - FESR.	
	2006	3.033,15
1095418	QUOTA REGIONALE PER L'ATTUAZIONE DELLA MISURA 4.18 CONTRATTI DI PROGRAMMA (SETTORE DI INTERVENTO SISTEMI INDUSTRIALI) DEL P.O.R. 2000-2006. OBIETTIVO 1 - FESR.	
	2006	861.730,46

Elenco Residui Passivi di Stanziamento 2005 - 2009

ALLEGATO B

CAPITOLO		IMPORTO
	TOTALE ANNO 2006	**11.604.564,68**
211085	SPESE PER IL FINANZIAMENTO DEGLI INTERVENTI AGEVOLATI NEI SETTORI ARTIGIANATO E P.M.I. DI CUI ALL L.R. 10/2004. COFINANZIAMENTO REGIONALE ASSE I E VI P.O. FESR 2007-2013.	
	2007	1.482.290,12
211095	SPESE PER LA LIQUIDAZIONE DELLE COMMISSIONI AGLI ISTITUTI DI CREDITO CONVENZIONATI - MEDIOCREDITO CENTRALE SPA E ARTIGIANCASSA SPA - PER IL SERVIZIO DI GESTIONE DEI FONDI PUBBLICI - D. L.VO 112/98 ART. 19 COMMA 12.	
	2007	1.737.831,30
213000	EROGAZIONE FONDI TRASFERITI DALLO STATO PER INVESTIMENTI A FAVORE DELL'IMPRENDITORIA FEMMINILE (ART.2 COMMA 1 LETT. A) D.P.R. 314/2000.	
	2007	54.459,60
215010	SPESE PER IL FINANZIAMENTO DEGLI INTERVENTI AGEVOLATI NEL SETTORE INDUSTRIA E INDUSTRIA ENERGETICA DI CUI ALLA L.R. 10/2004. COFINANZIAMENTO REGIONALE ASSE VI P.O. FESR 2007-2013.	
	2007	8.029.419,82
215015	SPESE PER IL SERVIZIO DI GESTIONE DEGLI INTERVENTI AGEVOLATI DI CUI ALLA L.R. 10/2004.	
	2007	2.500.000,00
1081030	SPESE PER LE COMMISSIONI AI SOGGETTI DI CUI AL COMMA 3, ART. 11 DELLA L.R. 24/2000, PER IL SERVIZIO DI GESTIONE DEGLI INTERVENTI AGEVOLATI NEI SETTORI DI CUI ALLA L.R. 10/2004.	
	2007	618.860,29

Elenco Residui Passivi di Stanziamento 2005 - 2009

ALLEGATO B

CAPITOLO			IMPORTO
1091401	COFINANZIAMENTO COMUNITARIO E STATALE PER L'ATTUAZIONE DELLA MISURA 4.1 AIUTI AL SISTEMA INDUSTRIALE (PMI E ARTIGIANATO) DEL P.O.R. 2000-2006. OBIETTIVO 1 - FESR.		
		2007	862.655,46
1091419	COFINANZIAMENTO COMUNITARIO E STATALE PER L'ATTUAZIONE DELLA MISURA 4.19 INTERVENTI PER LA CAPITALIZZAZIONE ED IL CONSOLIDAMENTO FINANZIARIO DEL SISTEMA DELLE PMI DEI SETTORI ARTIGIANATO, TURISMO E COMMERCIO DEL P.O.R. 2000-2006. OBIETTIVO 1 - FESR.		
		2007	219.272,80
1095109	QUOTA REGIONALE PER L'ATTUAZIONE DELLA MISURA 1.9 INCENTIVI PER LA PRODUZIONE DI ENERGIA DA FONTI RINNOVABILI DEL P.O.R. 2000-2006. OBIETTIVO 1 - FESR.		
		2007	193,57
1095401	QUOTA REGIONALE PER L'ATTUAZIONE DELLA MISURA 4.1 AIUTI AL SISTEMA INDUSTRIALE (PMI E ARTIGIANATO) DEL P.O.R. 2000-2006. OBIETTIVO 1 - FESR.		
		2007	168.115,67
1095419	QUOTA REGIONALE PER L'ATTUAZIONE DELLA MISURA 4.19 INTERVENTI PER LA CAPITALIZZAZIONE ED IL CONSOLIDAMENTO FINANZIARIO DEL SISTEMA DELLE PMI DEI SETTORI ARTIGIANATO, TURISMO E COMMERCIO DEL P.O.R. 2000-2006. OBIETTIVO 1 - FESR.		
		2007	38.695,20
1095602	QUOTA REGIONALE PER L'ATTUAZIONE DELLA MISURA 6.2 SOCIETÀ DELL'INFORMAZIONE DEL P.O.R. 2000-2006. OBIETTIVO 1 - FESR.		
		2007	935,01
	TOTALE	**ANNO 2007**	**15.712.728,84**

Elenco Residui Passivi di Stanziamento 2005 - 2009

ALLEGATO B

CAPITOLO			IMPORTO
211030	CONSORZI IMPORT-EXPORT - L.83/89		
		2008	86.572,00
211085	SPESE PER IL FINANZIAMENTO DEGLI INTERVENTI AGEVOLATI NEI SETTORI ARTIGIANATO E P.M.I. DI CUI ALL L.R. 10/2004. COFINANZIAMENTO REGIONALE ASSE I E VI P.O. FESR 2007-2013.		
		2008	3.141.677,66
211095	SPESE PER LA LIQUIDAZIONE DELLE COMMISSIONI AGLI ISTITUTI DI CREDITO CONVENZIONATI - MEDIOCREDITO CENTRALE SPA E ARTIGIANCASSA SPA - PER IL SERVIZIO DI GESTIONE DEI FONDI PUBBLICI - D. L.VO 112/98 ART. 19 COMMA 12.		
		2008	3.617.047,71
213000	EROGAZIONE FONDI TRASFERITI DALLO STATO PER INVESTIMENTI A FAVORE DELL'IMPRENDITORIA FEMMINILE (ART.2 COMMA 1 LETT. A) D.P.R. 314/2000.		
		2008	70.856,53
215010	SPESE PER IL FINANZIAMENTO DEGLI INTERVENTI AGEVOLATI NEL SETTORE INDUSTRIA E INDUSTRIA ENERGETICA DI CUI ALLA L.R. 10/2004. COFINANZIAMENTO REGIONALE ASSE VI P.O. FESR 2007-2013.		
		2008	14.080.729,71
215015	SPESE PER IL SERVIZIO DI GESTIONE DEGLI INTERVENTI AGEVOLATI DI CUI ALLA L.R. 10/2004.		
		2008	1.500.000,00
215045	CONTRIBUTI IN CONTO CAPITALE A CONSORZI PER INNOVAZIONE E SVILUPPO PICCOLE IMPRESE L.317/91 ART. 17 E D.LVO 112/98		
		2008	500.000,00

Elenco Residui Passivi di Stanziamento 2005 - 2009

ALLEGATO B

CAPITOLO		IMPORTO
311050	SPESE PER IL SERVIZIO DI GESTIONE DEGLI INTERVENTI AGEVOLATI NEL SETTORE TURISMO.	
	2008	919.244,42
1081030	SPESE PER LE COMMISSIONI AI SOGGETTI DI CUI AL COMMA 3, ART. 11 DELLA L.R. 24/2000, PER IL SERVIZIO DI GESTIONE DEGLI INTERVENTI AGEVOLATI NEI SETTORI DI CUI ALLA L.R. 10/2004.	
	2008	400.000,00
1091109	COFINANZIAMENTO COMUNITARIO E STATALE PER L'ATTUAZIONE DELLA MISURA 1.9 INCENTIVI PER LA PRODUZIONE DI ENERGIA DA FONTI RINNOVABILI DEL P.O.R. 2000-2006. OBIETTIVO 1 - FESR.	
	2008	98.003,89
1091401	COFINANZIAMENTO COMUNITARIO E STATALE PER L'ATTUAZIONE DELLA MISURA 4.1 AIUTI AL SISTEMA INDUSTRIALE (PMI E ARTIGIANATO) DEL P.O.R. 2000-2006. OBIETTIVO 1 - FESR.	
	2008	5.991.528,08
1091414	COFINANZIAMENTO COMUNITARIO E STATALE PER L'ATTUAZIONE DELLA MISURA 4.14 SUPPORTO ALLA COMPETITIVITÀ E ALL'INNOVAZIONE DELLE IMPRESE E DEI SISTEMI DI IMPRESE TURISTICHE DEL P.O.R. 2000-2006. OBIETTIVO 1 - FESR.	
	2008	47.989,58
1091602	COFINANZIAMENTO COMUNITARIO E STATALE PER L'ATTUAZIONE DELLA MISURA 6.2 SOCIETÀ DELL'INFORMAZIONE DEL P.O.R. 2000-2006. OBIETTIVO 1 - FESR.	
	2008	291,74
1095109	QUOTA REGIONALE PER L'ATTUAZIONE DELLA MISURA 1.9 INCENTIVI PER LA PRODUZIONE DI ENERGIA DA FONTI RINNOVABILI DEL P.O.R. 2000-2006. OBIETTIVO 1 - FESR.	
	2008	17.294,80

Elenco Residui Passivi di Stanziamento 2005 - 2009

ALLEGATO B

CAPITOLO		IMPORTO
1095401	QUOTA REGIONALE PER L'ATTUAZIONE DELLA MISURA 4.1 AIUTI AL SISTEMA INDUSTRIALE (PMI E ARTIGIANATO) DEL P.O.R. 2000-2006. OBIETTIVO 1 - FESR.	
	2008	2.222.034,37
1095414	QUOTA REGIONALE PER L'ATTUAZIONE DELLA MISURA 4.14 SUPPORTO ALLA COMPETITIVITÀ E ALL'INNOVAZIONE DELLE IMPRESE E DEI SISTEMI DI IMPRESE TURISTICHE DEL P.O.R. 2000-2006. OBIETTIVO 1 - FESR.	
	2008	8.468,75
1095602	QUOTA REGIONALE PER L'ATTUAZIONE DELLA MISURA 6.2 SOCIETÀ DELL'INFORMAZIONE DEL P.O.R. 2000-2006. OBIETTIVO 1 - FESR.	
	2008	11.027,95
	TOTALE ANNO 2008	**32.712.767,19**
211010	CREDITO DI IMPOSTA PER RICERCA E INNOVAZIONE IMPRESE INDUSTRIALI - L. 140/97 ART. 13.	
	2009	223.729,33
211085	SPESE PER IL FINANZIAMENTO DEGLI INTERVENTI AGEVOLATI NEI SETTORI ARTIGIANATO E P.M.I. DI CUI ALL L.R. 10/2004. COFINANZIAMENTO REGIONALE ASSE I E VI P.O. FESR 2007-2013.	
	2009	12.657.733,50
211095	SPESE PER LA LIQUIDAZIONE DELLE COMMISSIONI AGLI ISTITUTI DI CREDITO CONVENZIONATI - MEDIOCREDITO CENTRALE SPA E ARTIGIANCASSA SPA - PER IL SERVIZIO DI GESTIONE DEI FONDI PUBBLICI - D. L.VO 112/98 ART. 19 COMMA 12.	
	2009	850.176,30

Elenco Residui Passivi di Stanziamento 2005 - 2009

ALLEGATO B

CAPITOLO		IMPORTO
215010	SPESE PER IL FINANZIAMENTO DEGLI INTERVENTI AGEVOLATI NEL SETTORE INDUSTRIA E INDUSTRIA ENERGETICA DI CUI ALLA L.R. 10/2004. COFINANZIAMENTO REGIONALE ASSE VI P.O. FESR 2007-2013.	
	2009	20.455.042,84
215015	SPESE PER IL SERVIZIO DI GESTIONE DEGLI INTERVENTI AGEVOLATI DI CUI ALLA L.R. 10/2004.	
	2009	3.000.000,00
1081030	SPESE PER LE COMMISSIONI AI SOGGETTI DI CUI AL COMMA 3, ART. 11 DELLA L.R. 24/2000, PER IL SERVIZIO DI GESTIONE DEGLI INTERVENTI AGEVOLATI NEI SETTORI DI CUI ALLA L.R. 10/2004.	
	2009	3.000.000,00
1091313	COFINANZIAMENTO COMUNITARIO E STATALE PER L'ATTUAZIONE DELLA MISURA 3.13 RICERCA E SVILUPPO TECNOLOGICO DEL P.O.R. 2000-2006. OBIETTIVO 1 - FESR.	
	2009	382.500,00
1091401	COFINANZIAMENTO COMUNITARIO E STATALE PER L'ATTUAZIONE DELLA MISURA 4.1 AIUTI AL SISTEMA INDUSTRIALE (PMI E ARTIGIANATO) DEL P.O.R. 2000-2006. OBIETTIVO 1 - FESR.	
	2009	8.126,34
1091414	COFINANZIAMENTO COMUNITARIO E STATALE PER L'ATTUAZIONE DELLA MISURA 4.14 SUPPORTO ALLA COMPETITIVITÀ E ALL'INNOVAZIONE DELLE IMPRESE E DEI SISTEMI DI IMPRESE TURISTICHE DEL P.O.R. 2000-2006. OBIETTIVO 1 - FESR.	
	2009	120.680,19
	TOTALE ANNO 2009	**40.697.988,50**
TOTALE	**SERVIZIO RICERCA E COMPETITIVITA'**	**103.976.436,69**
020401	**SERVIZIO FORMAZIONE PROFESSIONALE**	

Elenco Residui Passivi di Stanziamento 2005 - 2009

ALLEGATO B

CAPITOLO		IMPORTO
961050	TRSFERIMENTI AI SOGGETTI ATTUATORI CONTRIBUTO PER ATTIVITÀ DI APPRENDISTATO A REGIME (L. 196/97, ART. 16, D.D. 590/99).	
	2005	12.470,20
961054	TRASFERIMENTI AI SOGGETTI ATTUATORI PER PROGETTI DI FORMAZIONE DI LAVORATORI OCCUPATI (L. 53/2000 ART.6).	
	2005	524.045,58
	TOTALE ANNO 2005	**536.515,78**
961043	TRASFERIMENTI AI SOGGETTI ATTUATORI DELLE INIZIATIVE COMUNITARIE EQUAL - QUOTA A CARICO DELLA REGIONE	
	2006	2.979,34
961050	TRSFERIMENTI AI SOGGETTI ATTUATORI CONTRIBUTO PER ATTIVITÀ DI APPRENDISTATO A REGIME (L. 196/97, ART. 16, D.D. 590/99).	
	2006	379.558,00
1095203	QUOTA REGIONALE PER L'ATTUAZIONE DELLA MISURA 2.3 FORMAZIONE E SOSTEGNO ALLA IMPRENDITORIALITÀ NEI SETTORI INTERESSATI ALL'ASSE DEL P.O.R. 2000-2006. OBIETTIVO 1 - FSE.	
	2006	248.048,84
	TOTALE ANNO 2006	**630.586,18**
961054	TRASFERIMENTI AI SOGGETTI ATTUATORI PER PROGETTI DI FORMAZIONE DI LAVORATORI OCCUPATI (L. 53/2000 ART.6).	
	2007	2.129,74

Elenco Residui Passivi di Stanziamento 2005 - 2009

ALLEGATO B

CAPITOLO		IMPORTO
962005	SPESE PER L'ATTUAZIONE DEL GEMELLAGGIO REGIONE PUGLIA - REGIONE EMILIA ROMAGNA. -PON ATAS 2000-2006.	
	2007	888,21
962046	TRASFERIMENTO AD AZIENDE E/O ENTI PER INTERVENTI DI FORMAZIONE PROFES-SIONALE (ART.9 COMMA 3/3BIS L.236/93).	
	2007	6.633.391,54
1093312	COFINANZIAMENTO COMUNITARIO E STATALE PER L'ATTUAZIONE DELLA MISURA 3.12 MIGLIORAMENTO DELLE RISORSE UMANE NEL SETTORE DELLA RICERCA E SVILUPPO TECNOLOGICO DEL P.O.R. 2000-2006. OBIETTIVO 1 - FSE.	
	2007	467.377,20
1095312	QUOTA REGIONALE PER L'ATTUAZIONE DELLA MISURA 3.12 MIGLIORAMENTO DELLE RISORSE UMANE NEL SETTORE DELLA RICERCA E SVILUPPO TECNOLOGICO DEL P.O.R. 2000-2006. OBIETTIVO 1 - FSE.	
	2007	54.831,67
	TOTALE ANNO 2007	**7.158.618,36**
961027	SPESE PER RETRIBUZIONE, ONERI E TRATTAMENTO DI MISSIOE DEL PERSONALE INTERNO IMPEGNATO NELLA GESTIONE DEI PROGETTI LEONARDO DA VINCI.	
	2008	30.796,00
961054	TRASFERIMENTI AI SOGGETTI ATTUATORI PER PROGETTI DI FORMAZIONE DI LAVORATORI OCCUPATI (L. 53/2000 ART.6).	
	2008	2.207.893,17

Elenco Residui Passivi di Stanziamento 2005 - 2009

ALLEGATO B

CAPITOLO		IMPORTO
971020	TRASFERIMENTI DI PARTE CORRENTE AD ENTI PUBBLICI E PRIVATI GESTORI DI FORMAZIONE PROFESSIONALE PER ATTIVITA' SPECIFICHE FINANZIATE (EX ART. 26 LEGGE 845/78).	
	2008	7.704.030,00
1093312	COFINANZIAMENTO COMUNITARIO E STATALE PER L'ATTUAZIONE DELLA MISURA 3.12 MIGLIORAMENTO DELLE RISORSE UMANE NEL SETTORE DELLA RICERCA E SVILUPPO TECNOLOGICO DEL P.O.R. 2000-2006. OBIETTIVO 1 - FSE.	
	2008	163.607,32
1095110	QUOTA REGIONALE PER L'ATTUAZIONE DELLA MISURA 1.10 FORMAZIONE E SOSTEGNO ALLA IMPRENDITORIALITÀ NEI SETTORI INTERESSATI ALL'ASSE DEL P.O.R. 2000-2006. OBIETTIVO 1 - FSE.	
	2008	26,46
1095203	QUOTA REGIONALE PER L'ATTUAZIONE DELLA MISURA 2.3 FORMAZIONE E SOSTEGNO ALLA IMPRENDITORIALITÀ NEI SETTORI INTERESSATI ALL'ASSE DEL P.O.R. 2000-2006. OBIETTIVO 1 - FSE.	
	2008	6.065,70
1095312	QUOTA REGIONALE PER L'ATTUAZIONE DELLA MISURA 3.12 MIGLIORAMENTO DELLE RISORSE UMANE NEL SETTORE DELLA RICERCA E SVILUPPO TECNOLOGICO DEL P.O.R. 2000-2006. OBIETTIVO 1 - FSE.	
	2008	19.274,01
1095604	QUOTA REGIONALE PER L'ATTUAZIONE DELLA MISURA 6.4 RISORSE UMANE E SOCIETÀ DELL'INFORMAZIONE DEL P.O.R. 2000-2006. OBIETTIVO 1 - FSE.	
	2008	20,04
1151500	COFINANZIAMENTO COMUNITARIO E STATALE PER L'ATTUAZIONE DELL' ASSE I - ADATTABILITÀ DEL POR 2007-2013. OBIETTIVO COVERGENZA - FSE	
	2008	200.000,00

Elenco Residui Passivi di Stanziamento 2005 - 2009

ALLEGATO B

CAPITOLO			IMPORTO
1153500	COFINANZIAMENTO COMUNITARIO E STATALE PER L'ATTUAZIONE DELL' ASSE III - INCLUSIONE SOCIALE DEL POR 2007-2013. OBIETTIVO COVERGENZA - FSE		
		2008	11.735.228,55
1153510	COFINANZIAMENTO REGIONALE PER L'ATTUAZIONE DELL' ASSE III - INCLUSIONE SOCIALE DEL POR 2007-2013. OBIETTIVO COVERGENZA - FSE		
		2008	1.303.914,29
1154510	COFINANZIAMENTO REGIONALE PER L'ATTUAZIONE DELL' ASSE IV - CAPITALE UMANO DEL POR 2007-2013. OBIETTIVO COVERGENZA - FSE		
		2008	4.232,25
1155500	COFINAZIAMENTO COMUNITARIO E STATALE PER L'ATTUAZIONE DELL'ASSE V - TRANSNAZIONALITA' E INTERREGIONALITA' DEL POR 2007-2013. OBIETTIVO CONVERGENZA - FSE		
		2008	4.534.518,85
1155510	COFINANZIAMENTO REGIONALE PER L'ATTUAZIONE DELL' ASSE V - TRANSNAZIONALITÀ E INTERREGIONALITÀ DEL POR 2007-2013. OBIETTIVO COVERGENZA - FSE		
		2008	503.835,43
1157500	COFINANZIAMENTO COMUNITARIO E STATALE PER L'ATTUAZIONE DELL' ASSE VII - CAPACITÀ ISTITUZIONALE DEL POR 2007-2013. OBIETTIVO COVERGENZA - FSE		
		2008	8.839.800,00
1157510	COFINANZIAMENTO REGIONALE PER L'ATTUAZIONE DELL' ASSE VII - CAPACITÀ ISTITUZIONALE DEL POR 2007-2013. OBIETTIVO COVERGENZA - FSE		
		2008	982.200,00

Elenco Residui Passivi di Stanziamento 2005 - 2009

ALLEGATO B

CAPITOLO		IMPORTO
	TOTALE ANNO 2008	**38.235.442,07**
961044	TRASFERIMENTO AI SOGGETTI ATTUATORI DELLE INIZIATIVE COMUNITARIE EQUAL MISURA 1.1 - QUOTA F.S.E.	
	2009	33.259,28
961046	TRASFERIMENTO AI SOGGETTI ATTUATORI DELLE INIZIATIVE COMUNITARIE EQUAL MISURA 2.2 - QUOTA F.S.E.	
	2009	22.180,15
961047	TRASFERIMENTO AI SOGGETTI ATTUATORI DELLE INIZIATIVE COMUNITARIE EQUAL MISURA 3.1 - QUOTA F.S.E.	
	2009	36.439,58
961049	TRASFERIMENTO AI SOGGETTI ATTUATORI DELLE INIZIATIVE COMUNITARIE EQUAL MISURA 1.1 - QUOTA STATO	
	2009	23.281,49
961051	TRASFERIMENTO AI SOGGETTI ATTUATORI DELLE INIZIATIVE COMUNITARIE EQUAL MISURA 2.2 - QUOTA STATO	
	2009	15.526,11
961052	TRASFERIMENTO AI SOGGETTI ATTUATORI DELLE INIZIATIVE COMUNITARIE EQUAL MISURA 3.1 - QUOTA STATO	
	2009	25.507,70

Elenco Residui Passivi di Stanziamento 2005 - 2009

ALLEGATO B

CAPITOLO		IMPORTO
1093110	COFINANZIAMENTO COMUNITARIO E STATALE PER L'ATTUAZIONE DELLA MISURA 1.10 FORMAZIONE E SOSTEGNO ALLA IMPRENDITORIALITÀ NEI SETTORI INTERESSATI ALL'ASSE DEL P.O.R. 2000-2006. OBIETTIVO 1 - FSE.	
	2009	120.929,73
1093203	COFINANZIAMENTO COMUNITARIO E STATALE PER L'ATTUAZIONE DELLA MISURA 2.3 FORMAZIONE E SOSTEGNO ALLA IMPRENDITORIALITÀ NEI SETTORI INTERESSATI ALL'ASSE DEL P.O.R. 2000-2006. OBIETTIVO 1 - FSE.	
	2009	66.868,32
1093302	COFINANZIAMENTO COMUNITARIO E STATALE PER L'ATTUAZIONE DELLA MISURA 3.2 INSERIMENTO E REINSERIMENTO NEL MERCATO DEL LAVORO DI GIOVANI E ADULTI SECONDO UN APPROCCIO PREVENTIVO DEL POR 2000-2006.OBIETTIVO 1-FSE	
	2009	264.517,26
1093303	COFINANZIAMENTO COMUNITARIO E STATALE PER L'ATTUAZIONE DELLA MISURA 3.3 INSERIMENTO E REINSERIMENTO LAVORATIVO DI DISOCCUPATI DI LUNGA DURATA DEL P.O.R. 2000-2006. OBIETTIVO 1 - FSE.	
	2009	17.430,96
1093304	COFINANZIAMENTO COMUNITARIO E STATALE PER L'ATTUAZIONE DELLA MISURA 3.4 INSERIMENTO E REINSERIMENTO LAVORATIVO DI GRUPPI SVANTAGGIATI DEL P.O.R. 2000-2006. OBIETTIVO 1 - FSE.	
	2009	457,69
1093306	COFINANZIAMENTO COMUNITARIO E STATALE PER L'ATTUAZIONE DELLA MISURA 3.6 PREVENZIONE DELLA DISPERSIONE SCOLASTICA E FORMATIVA DEL P.O.R. 2000-2006. OBIETTIVO 1 - FSE.	
	2009	3.329,95
1093307	COFINANZIAMENTO COMUNITARIO E STATALE PER L'ATTUAZIONE DELLA MISURA 3.7 FORMAZIONE SUPERIORE DEL P.O.R. 2000-2006. OBIETTIVO 1 - FSE.	
	2009	288.988,50

Elenco Residui Passivi di Stanziamento 2005 - 2009

ALLEGATO B

CAPITOLO		IMPORTO
1093308	COFINANZIAMENTO COMUNITARIO E STATALE PER L'ATTUAZIONE DELLA MISURA 3.8 FORMAZIONE PERMANENTE DEL P.O.R. 2000-2006. OBIETTIVO 1 - FSE.	
	2009	11,85
1093309	COFINANZIAMENTO COMUNITARIO E STATALE PER L'ATTUAZIONE DELLA MISURA 3.9 SVILUPPO DELLA COMPETITIVITÀ DELLE IMPRESE E FORMAZIONE CONTINUA, CON PRIORITÀ ALLE PMI DEL P.O.R. 2000-2006. OBIETTIVO 1 - FSE.	
	2009	62.282,84
1093310	COFINANZIAMENTO COMUNITARIO E STATALE PER L'ATTUAZIONE DELLA MISURA 3.10 POTENZIAMENTO E SVILUPPO DEI PROFILI PROFESSIONALI NELLA PUBBLICA AMMINISTRAZIONE DEL P.O.R. 2000-2006. OBIETTIVO 1 - FSE.	
	2009	94.000,84
1093312	COFINANZIAMENTO COMUNITARIO E STATALE PER L'ATTUAZIONE DELLA MISURA 3.12 MIGLIORAMENTO DELLE RISORSE UMANE NEL SETTORE DELLA RICERCA E SVILUPPO TECNOLOGICO DEL P.O.R. 2000-2006. OBIETTIVO 1 - FSE.	
	2009	69.156,94
1093314	COFINANZIAMENTO COMUNITARIO E STATALE PER L'ATTUAZIONE DELLA MISURA 3.14 PROMOZIONE DELLA PARTECIPAZIONE FEMMINILE AL MERCATO DEL LAVORO DEL P.O.R. 2000-2006. OBIETTIVO 1 - FSE.	
	2009	272.275,10
1093420	COFINANZIAMENTO COMUNITARIO E STATALE PER L'ATTUAZIONE DELLA MISURA 4.20 AZIONI PER LE RISORSE UMANE (SETTORI SISTEMI INDUSTRIALI, AGRICOLTURA, TURISMO E COMMERCIO) DEL P.O.R. 2000-2006. OBIETTIVO 1 - FSE.	
	2009	405.511,60
1093503	COFINANZIAMENTO COMUNITARIO E STATALE PER L'ATTUAZIONE DELLA MISURA 5.3 AZIONI FORMATIVE E PICCOLI SUSSIDI DEL P.O.R. 2000-2006. OBIETTIVO 1 - FSE.	
	2009	444.097,94

Elenco Residui Passivi di Stanziamento 2005 - 2009

ALLEGATO B

CAPITOLO			IMPORTO
1093604	COFINANZIAMENTO COMUNITARIO E STATALE PER L'ATTUAZIONE DELLA MISURA 6.4 RISORSE UMANE E SOCIETÀ DELL'INFORMAZIONE DEL P.O.R. 2000-2006. OBIETTIVO 1 - FSE.		
		2009	136.419,95
1095314	QUOTA REGIONALE PER L'ATTUAZIONE DELLA MISURA 3.14 PROMOZIONE DELLA PARTECIPAZIONE FEMMINILE AL MERCATO DEL LAVORO DEL P.O.R. 2000-2006. OBIETTIVO 1 - FSE.		
		2009	13.035,52
1151500	COFINANZIAMENTO COMUNITARIO E STATALE PER L'ATTUAZIONE DELL' ASSE I - ADATTABILITÀ DEL POR 2007-2013. OBIETTIVO COVERGENZA - FSE		
		2009	6.398.807,23
1151510	COFINANZIAMENTO REGIONALE PER L'ATTUAZIONE DELL' ASSE I - ADATTABILITÀ DEL POR 2007-2013. OBIETTIVO COVERGENZA - FSE		
		2009	733.200,81
1153500	COFINANZIAMENTO COMUNITARIO E STATALE PER L'ATTUAZIONE DELL' ASSE III - INCLUSIONE SOCIALE DEL POR 2007-2013. OBIETTIVO COVERGENZA - FSE		
		2009	9.868.114,28
1153510	COFINANZIAMENTO REGIONALE PER L'ATTUAZIONE DELL' ASSE III - INCLUSIONE SOCIALE DEL POR 2007-2013. OBIETTIVO COVERGENZA - FSE		
		2009	1.096.457,15
1154500	COFINANZIAMENTO COMUNITARIO E STATALE PER L'ATTUAZIONE DELL'ASSE IV - CAPITALE UMANO DEL POR 2007-2013. OBIETTIVO CONVERGENZA - FSE		
		2009	1.442.655,43

Elenco Residui Passivi di Stanziamento 2005 - 2009

ALLEGATO B

CAPITOLO			IMPORTO
1155500	COFINAZIAMENTO COMUNITARIO E STATALE PER L'ATTUAZIONE DELL'ASSE V - TRANSNAZIONALITA' E INTERREGIONALITA' DEL POR 2007-2013. OBIETTIVO CONVERGENZA - FSE		
		2009	3.289.371,43
1155510	COFINANZIAMENTO REGIONALE PER L'ATTUAZIONE DELL' ASSE V - TRANSNAZIONALITÀ E INTERREGIONALITÀ DEL POR 2007-2013. OBIETTIVO COVERGENZA - FSE		
		2009	365.485,72
1156500	COFINANZIAMENTO COMUNITARIO E STATALE PER L'ATTUAZIONE DELL'ASSE VI - ASSISTENZA TECNICA DEL POR 2007-2013. OBIETTIVO CONVERGENZA - FSE		
		2009	1.657.320,29
1156510	COFINANZIAMENTO REGIONALE PER L'ATTUAZIONE DELL' ASSE VI - ASSISTENZA TECNICA DEL POR 2007-2013. OBIETTIVO COVERGENZA - FSE		
		2009	184.148,94
1157500	COFINANZIAMENTO COMUNITARIO E STATALE PER L'ATTUAZIONE DELL' ASSE VII - CAPACITÀ ISTITUZIONALE DEL POR 2007-2013. OBIETTIVO COVERGENZA - FSE		
		2009	5.756.399,60
1157510	COFINANZIAMENTO REGIONALE PER L'ATTUAZIONE DELL' ASSE VII - CAPACITÀ ISTITUZIONALE DEL POR 2007-2013. OBIETTIVO COVERGENZA - FSE		
		2009	639.600,00
	TOTALE	**ANNO**	**2009**	**33.847.070,18**
TOTALE	**SERVIZIO FORMAZIONE PROFESSIONALE**		**80.408.232,57**
020501	**SERVIZIO POLITICHE PER IL LAVORO**		

Elenco Residui Passivi di Stanziamento 2005 - 2009

ALLEGATO B

CAPITOLO				IMPORTO
1103230	COFINANZIAMENTO PROGETTO WEF-NET, INTERREG 3. INSERIMENTO DELLE DONNE NEI PROCESSI DI SVILUPPO LOCALE QUOTA U.E.			
		2005		794,27
	TOTALE	**ANNO**	**2005**	**794,27**
787030	SPESE PER IL TRATTAMENTO ECONOMICO DEL PERSONALE INDICATO ALL'ART. 1 COMMA 2 DEL DPCM 14/12/2000.			
		2006		19.453,68
	TOTALE	**ANNO**	**2006**	**19.453,68**
787020	SPESE PER IL TRATTAMENTO ECONOMICO ACCESSORIO DEL PERSONALE INDICATO ALL'ART. 1 COMMA 2 DEL DPCM 14/12/2000			
		2007		47.981,49
951045	INTERVENTI PER LA DISCIPLINA DELL'IMMIGRAZIONE E CONDIZIONE DELLO STRANIERO D.L.VO N.286/98 ARTT. 18 E 45.			
		2007		31.633,17
953056	SPESE PER RIMBORSO COPERTURA ASSICURATIVA ALLE IMPRESE PUGLIESI CHE HANNO EFFETTUATO TIROCINII. D.M. 2201/01			
		2007		92.857,14
956057	SPESA PER PROGETTI, ANCHE FORMATIVI, PER L'EMERSIONE DEL LAVORO NON REGOLARE. L. 236/93 E DELIB. CIPE 138/2000 E 48/2001.			
		2007		2.889,04

Elenco Residui Passivi di Stanziamento 2005 - 2009

ALLEGATO B

CAPITOLO			IMPORTO
1093301	COFINANZIAMENTO COMUNITARIO E STATALE PER L'ATTUAZIONE DELLA MISURA 3.1 ORGANIZZAZIONE DEL SISTEMA DEI SERVIZI PER L'IMPIEGO DEL P.O.R. 2000-2006. OBIETTIVO 1 - FSE.		
		2007	4.834.790,00
	TOTALE	**ANNO 2007**	**5.010.150,84**
787000	FONDO REGIONALE PER L'OCCUPAZIONE DEI DISABILI (ART.48-L.R.N.9/2000 E ART. 14 L. 68/99) - COLLEGATO AL CAP.ENTRATA 3061410		
		2008	874.567,93
787020	SPESE PER IL TRATTAMENTO ECONOMICO ACCESSORIO DEL PERSONALE INDICATO ALL'ART. 1 COMMA 2 DEL DPCM 14/12/2000		
		2008	48.546,62
787030	SPESE PER IL TRATTAMENTO ECONOMICO DEL PERSONALE INDICATO ALL'ART. 1 COMMA 2 DEL DPCM 14/12/2000.		
		2008	1.254.808,24
951025	SPESE PER L'ATTUAZIONE DEL PROGETTO P.A.R.I.		
		2008	400.000,00
952050	TRASFERIMENTI DELL' ASSEGNAZIONE STATALE A DESTINAZIONE VINCOLATA. ATTIVITA' DI POLITICHE ATTIVE DEL LAVORO - FONDO PER L'OCCUPAZIONE.		
		2008	2.152.470,00

Elenco Residui Passivi di Stanziamento 2005 - 2009

ALLEGATO B

CAPITOLO			IMPORTO
953075	SPESE PER IL FUNZIONAMENTO DELLE ATTIVITÀ DI CONSIGLIERI REGIONALI E PROVINCIALI DI PARITÀ. ART. 3 E 9 DEL D.LVO N.196/2000.		
		2008	5.906,87
	TOTALE ANNO 2008		**4.736.299,66**
787000	FONDO REGIONALE PER L'OCCUPAZIONE DEI DISABILI (ART.48-L.R.N.9/2000 E ART. 14 L. 68/99) - COLLEGATO AL CAP.ENTRATA 3061410		
		2009	159.871,83
787020	SPESE PER IL TRATTAMENTO ECONOMICO ACCESSORIO DEL PERSONALE INDICATO ALL'ART. 1 COMMA 2 DEL DPCM 14/12/2000		
		2009	59.976,84
787030	SPESE PER IL TRATTAMENTO ECONOMICO DEL PERSONALE INDICATO ALL'ART. 1 COMMA 2 DEL DPCM 14/12/2000.		
		2009	1.320.850,80
953070	SPESA A DESTINAZIONE VINCOLATA PROGETTI L.S.U. ART. 45 COMMA 6 L.144/99. -FONDO PER L'OCCUPAZIONE-		
		2009	2.802.921,76
953075	SPESE PER IL FUNZIONAMENTO DELLE ATTIVITÀ DI CONSIGLIERI REGIONALI E PROVINCIALI DI PARITÀ. ART. 3 E 9 DEL D.LVO N.196/2000.		
		2009	60.859,67

Elenco Residui Passivi di Stanziamento 2005 - 2009

ALLEGATO B

CAPITOLO				IMPORTO
1152500	COFINANZIAMENTO COMUNITARIO E STATALE PER L'ATTUAZIONE DELL' ASSE II - OCCUPABILITÀ DEL POR 2007-2013. OBIETTIVO COVERGENZA - FSE			
		2009		66.177.575,31
1152510	COFINANZIAMENTO REGIONALE PER L'ATTUAZIONE DELL' ASSE II - OCCUPABILITÀ DEL POR 2007-2013. OBIETTIVO COVERGENZA - FSE			
		2009		7.353.063,93
	TOTALE	**ANNO**	**2009**	**77.935.120,14**
TOTALE	**SERVIZIO POLITICHE PER IL LAVORO**			**87.701.818,59**
020701	**SERVIZIO POLITICHE GIOVANILI E CITTADINANZA SOCIALE**			
531066	SPESE PER PER LA FORMAZIONE E LA COMUNICAZIONE ISTITUZIONALE IN MATERIA DI SERVIZIO CIVILE. (L. 64/2004; D.LGS- 77/2002 - ART. 11, CO.3)			
		2006		18.265,58
	TOTALE	**ANNO**	**2006**	**18.265,58**
531066	SPESE PER PER LA FORMAZIONE E LA COMUNICAZIONE ISTITUZIONALE IN MATERIA DI SERVIZIO CIVILE. (L. 64/2004; D.LGS- 77/2002 - ART. 11, CO.3)			
		2007		348,69
	TOTALE	**ANNO**	**2007**	**348,69**
531067	SPESE PER IL FUNZIONAMENTO DEL SERVIZIO CIVILE, OPERAZIONI DI ACCREDITAMENTO DEGLI ENTI E DI VALUTAZIONE DEI PROGETTI (L. 64/2004; D.LGS- 77/2002 - ART.6, CO.7).			
		2008		64.820,26
	TOTALE	**ANNO**	**2008**	**64.820,26**
TOTALE	**SERVIZIO POLITICHE GIOVANILI E CITTADINANZA SOCIALE**			**83.434,53**

Elenco Residui Passivi di Stanziamento 2005 - 2009

ALLEGATO B

CAPITOLO				IMPORTO
021001	**SERVIZIO ATTIVITA' ESTRATTIVE**			
636040	SPESA RELATIVA ALLA GESTIONE DELLA L.R. N.37/85 E D.LVO N. 624/96.			
		2006		355.878,08
	TOTALE	**ANNO**	**2006**	**355.878,08**
241015	CONTRIBUTI AI CONSORZI PER LA FORMAZIONE DEI PIANI DI BACINO.			
		2007		50.000,00
636040	SPESA RELATIVA ALLA GESTIONE DELLA L.R. N.37/85 E D.LVO N. 624/96.			
		2007		20.000,00
	TOTALE	**ANNO**	**2007**	**70.000,00**
241050	SPESE PER INIZIATIVE DI PROMOZIONE DEL SETTORE ESTRATTIVO PUGLIESE ART. 1 L.R. 31/07.			
		2008		350.000,00
636040	SPESA RELATIVA ALLA GESTIONE DELLA L.R. N.37/85 E D.LVO N. 624/96.			
		2008		36.000,00
	TOTALE	**ANNO**	**2008**	**386.000,00**
TOTALE	**SERVIZIO ATTIVITA' ESTRATTIVE**			**811.878,08**
030101	**SERVIZIO ASSETTO DEL TERRITORIO**			

Elenco Residui Passivi di Stanziamento 2005 - 2009

ALLEGATO B

CAPITOLO		IMPORTO
1081145	ACQUISTO E/O PRODUZIONE DI CARTOGRAFIA TECNICA IN ATTUAZIONE DELLA L.R. 28/96 CON UTILIZZO DEI FONDI DERIVANTI DALLA REALIZZAZIONE DEL SISTEMA CARTOGRAFICO NAZIONALE DI RIFERIMENTO, AZIONE B12, DEL PROGRAMMA DELLE ATTIVITÀ CONV. TRA LE REGIONI BASILICATA	
	2006	18.975,96
	TOTALE ANNO 2006	**18.975,96**
574030	FONDO PER IL FINANZIAMENTO DELLE SPESE PER L'ESPLETAMENTO DEI CONCORSI D'IDEE E DI PROGETTAZIONE. (ART. 17, COMMA 1, L.R. 10/06/2008 N. 14). C.E. COLLEGATO 3061110	
	2009	5.000,00
574035	SPESE PER IL PREMIO APULIA PER LE OPERE DI ARCHITETTURA CONTEMPORANEA O DI URBANISTICA. (ART. 17, COMMA 2, L.R. 10/06/2008 N. 14). C.E. COLLEGATO 3061110	
	2009	5.000,00
	TOTALE ANNO 2009	**10.000,00**
TOTALE	**SERVIZIO ASSETTO DEL TERRITORIO**	**28.975,96**
030201	**SERVIZIO POLITICHE ABITATIVE**	
411175	TRESFERIMENTO AD ENTI PUBBLICI DEL FONDO DI ROTAZIONE DI CUI ALL'ART. 5 L.179/92.	
	2005	2.658.547,30
491024	ANNUALITA' IN C/INTERESSI PER INTERVENTI FINANZIATI DALLA LEGGE N.25/80 SULLA CASA. D.LVO 112/98.	
	2005	35.310,35
491034	ANNUALITA IN CONTO INTERESSI PER INTERVENTI CONCESSI CON LL.RR. IN MATERIA DI E.R.P. COLLEGATO AL CAPITOLO DI ENTRATA 2057005. D.LVO 112/98.	
	2005	971.516,89

Elenco Residui Passivi di Stanziamento 2005 - 2009

ALLEGATO B

CAPITOLO		IMPORTO
491036	ANNUALITA' IN CONTO INTERESSI PER INTERVENTI CONCESSI CON LEGGI REGIONALI SULLA CASA - ANNO CORRENTE COLLEGATO AL CAPITOLO DI ENTRATA 2057005. D.LVO 112/98.	
	2005	27.336.776,91
491037	ANNUALITA' IN C/INTERESSI PER INTERVENTI CONCESSI CON LEGGI STATALI SULLA CASA-ANNO CORRENTE.L.457/78.COLLEGATO AL CAPITOLO DI ENTRATA 2057005. D.LVO 112/98.	
	2005	1.694.381,76
492025	ANNUALITA' PER CONTRIBUTI IN CONTO INTERESSI IN FAVORE DI IMPRESE E COOPERATIVE PER PROGRAMMA DI EDILIZIA RESIDENZIALE PUBBLICA AGEVOLATA PER NUOVE COSTRUZIONI - BIENNIO 1988/89 - ART.22 L.67/88. D.LVO 112/98.	
	2005	526.462,71
1110080	FONDO PER FRONTEGGIARE LE RICHIESTE URGENTI DI PAGAMENTO DA PARTE DEI BENEFICIARI FINANZIATI DALLA REGIONE PUGLIA PER L'EDILIZIA SOVVENZIONATA. D.LGS 112/98 ART.63 - ART. 4 CONV. DEL 20/11/2001 CON LA CASSA DD.PP.	
	2005	3.788,92
	TOTALE ANNO 2005	**33.226.784,84**
411175	TRESFERIMENTO AD ENTI PUBBLICI DEL FONDO DI ROTAZIONE DI CUI ALL'ART. 5 L.179/92.	
	2006	2.658.491,65
411197	PIANO OPERATIVO REGIONALE PER LA REALIZZAZIONE DI ABITAZIONI DA DARE IN AFFITTO CONTRIBUTI IN C/CAPITALE. L. 21/2001	
	2006	13.757.545,11

Elenco Residui Passivi di Stanziamento 2005 - 2009

ALLEGATO B

CAPITOLO		IMPORTO
491024	ANNUALITA' IN C/INTERESSI PER INTERVENTI FINANZIATI DALLA LEGGE N.25/80 SULLA CASA. D.LVO 112/98.	
	2006	28.922,46
491034	ANNUALITA IN CONTO INTERESSI PER INTERVENTI CONCESSI CON LL.RR. IN MATERIA DI E.R.P. COLLEGATO AL CAPITOLO DI ENTRATA 2057005. D.LVO 112/98.	
	2006	1.060.490,64
491036	ANNUALITA' IN CONTO INTERESSI PER INTERVENTI CONCESSI CON LEGGI REGIONALI SULLA CASA - ANNO CORRENTE COLLEGATO AL CAPITOLO DI ENTRATA 2057005. D.LVO 112/98.	
	2006	46.258.893,42
491037	ANNUALITA' IN C/INTERESSI PER INTERVENTI CONCESSI CON LEGGI STATALI SULLA CASA-ANNO CORRENTE.L.457/78.COLLEGATO AL CAPITOLO DI ENTRATA 2057005. D.LVO 112/98.	
	2006	2.072.777,59
492025	ANNUALITA' PER CONTRIBUTI IN CONTO INTERESSI IN FAVORE DI IMPRESE E COOPERATIVE PER PROGRAMMA DI EDILIZIA RESIDENZIALE PUBBLICA AGEVOLATA PER NUOVE COSTRUZIONI - BIENNIO 1988/89 - ART.22 L.67/88. D.LVO 112/98.	
	2006	636.294,12
	TOTALE ANNO 2006	**66.473.414,99**
411040	FONDO PER L'ANAGRAFE UTENZA E OSSERVATORIO CONDIZIONE ABITATIVA - D.LVO N. 112/98 - ART. 4 CONV. DEL 20/11/2001 REGIONE -CASSA DD.PP..	
	2007	55.100,00

Elenco Residui Passivi di Stanziamento 2005 - 2009

ALLEGATO B

CAPITOLO		IMPORTO
411175	TRESFERIMENTO AD ENTI PUBBLICI DEL FONDO DI ROTAZIONE DI CUI ALL'ART. 5 L.179/92.	
	2007	1.998.511,11
491024	ANNUALITA' IN C/INTERESSI PER INTERVENTI FINANZIATI DALLA LEGGE N.25/80 SULLA CASA. D.LVO 112/98.	
	2007	30.000,00
491034	ANNUALITA IN CONTO INTERESSI PER INTERVENTI CONCESSI CON LL.RR. IN MATERIA DI E.R.P. COLLEGATO AL CAPITOLO DI ENTRATA 2057005. D.LVO 112/98.	
	2007	1.100.000,00
491036	ANNUALITA' IN CONTO INTERESSI PER INTERVENTI CONCESSI CON LEGGI REGIONALI SULLA CASA - ANNO CORRENTE COLLEGATO AL CAPITOLO DI ENTRATA 2057005. D.LVO 112/98.	
	2007	13.298.918,11
491037	ANNUALITA' IN C/INTERESSI PER INTERVENTI CONCESSI CON LEGGI STATALI SULLA CASA-ANNO CORRENTE.L.457/78.COLLEGATO AL CAPITOLO DI ENTRATA 2057005. D.LVO 112/98.	
	2007	2.150.000,00
492025	ANNUALITA' PER CONTRIBUTI IN CONTO INTERESSI IN FAVORE DI IMPRESE E COOPERATIVE PER PROGRAMMA DI EDILIZIA RESIDENZIALE PUBBLICA AGEVOLATA PER NUOVE COSTRUZIONI - BIENNIO 1988/89 - ART.22 L.67/88. D.LVO 112/98.	
	2007	660.000,00
1110080	FONDO PER FRONTEGGIARE LE RICHIESTE URGENTI DI PAGAMENTO DA PARTE DEI BENEFICIARI FINANZIATI DALLA REGIONE PUGLIA PER L'EDILIZIA SOVVENZIONATA. D.LGS 112/98 ART.63 - ART. 4 CONV. DEL 20/11/2001 CON LA CASSA DD.PP.	
	2007	13.376,20

Elenco Residui Passivi di Stanziamento 2005 - 2009

ALLEGATO B

CAPITOLO		IMPORTO
	TOTALE ANNO 2007	**19.305.905,42**
411022	CONTRIBUTI CONCESSI PER L'ATTUAZIONE DEL PROGRAMMA DI RIQUALIFICAZIONE URBANA PER ALLOGGI A CANONE SOSTENIBILE - DECRETO MINISTERO INFRASTRUTTURE DEL 26/03/2008 (G.U. N. 115/2008)	
	2008	18.518.226,65
411030	TRASFERIMENTO FONDI AGLI I.A.C.P. PER IL RECUPERO DI IMMOBILI RESIDENZIALI. (COLLEGATO AL CAPITOLO DI ENTRATA 4114300)	
	2008	26.251,03
411115	PROGRAMMA DI RIQUALIFICAZIONE URBANA PER ALLOGGI A CANONE SOSTENIBILE. (L.R. 18/2008 DI ASSESTAMENTO BILANCIO 2008)	
	2008	5.555.468,00
411175	TRESFERIMENTO AD ENTI PUBBLICI DEL FONDO DI ROTAZIONE DI CUI ALL'ART. 5 L.179/92.	
	2008	1.396.935,77
411192	COFINANZIAMENTO PER IL SOSTEGNO ALL'ACCESSO DELLE ABITAZIONI IN LOCAZIONE - L.431/98.-	
	2008	191.995,94
411193	CONTRIBUTI CONCESSI AI COMUNI PER IL SOSTEGNO ALL'ACCESSO DELLE ABITAZIONI IN LOCAZIONE - L.431/98.-	
	2008	25.604,26

Elenco Residui Passivi di Stanziamento 2005 - 2009

ALLEGATO B

CAPITOLO		IMPORTO
491024	ANNUALITA' IN C/INTERESSI PER INTERVENTI FINANZIATI DALLA LEGGE N.25/80 SULLA CASA. D.LVO 112/98.	
	2008	30.000,00
491034	ANNUALITA IN CONTO INTERESSI PER INTERVENTI CONCESSI CON LL.RR. IN MATERIA DI E.R.P. COLLEGATO AL CAPITOLO DI ENTRATA 2057005. D.LVO 112/98.	
	2008	1.100.000,00
491036	ANNUALITA' IN CONTO INTERESSI PER INTERVENTI CONCESSI CON LEGGI REGIONALI SULLA CASA - ANNO CORRENTE COLLEGATO AL CAPITOLO DI ENTRATA 2057005. D.LVO 112/98.	
	2008	30.446.016,89
491037	ANNUALITA' IN C/INTERESSI PER INTERVENTI CONCESSI CON LEGGI STATALI SULLA CASA-ANNO CORRENTE.L.457/78.COLLEGATO AL CAPITOLO DI ENTRATA 2057005. D.LVO 112/98.	
	2008	2.150.000,00
492025	ANNUALITA' PER CONTRIBUTI IN CONTO INTERESSI IN FAVORE DI IMPRESE E COOPERATIVE PER PROGRAMMA DI EDILIZIA RESIDENZIALE PUBBLICA AGEVOLATA PER NUOVE COSTRUZIONI - BIENNIO 1988/89 - ART.22 L.67/88. D.LVO 112/98.	
	2008	660.000,00
	TOTALE ANNO 2008	**60.100.498,54**
411012	CONTRIBUZIONE FINANZIARIA DELLO STATO AL PROGRAMMA NAZIONALE DENOMINATO CONTRATTO DI QUARTIERE II - DM 30/12/2002 - L. 21/2001 -	
	2009	8.093.563,97

Elenco Residui Passivi di Stanziamento 2005 - 2009

ALLEGATO B

CAPITOLO		IMPORTO
411030	TRASFERIMENTO FONDI AGLI I.A.C.P. PER IL RECUPERO DI IMMOBILI RESIDENZIALI. (COLLEGATO AL CAPITOLO DI ENTRATA 4114300)	
	2009	389.122,20
411175	TRESFERIMENTO AD ENTI PUBBLICI DEL FONDO DI ROTAZIONE DI CUI ALL'ART. 5 L.179/92.	
	2009	1.076.711,39
411193	CONTRIBUTI CONCESSI AI COMUNI PER IL SOSTEGNO ALL'ACCESSO DELLE ABITAZIONI IN LOCAZIONE - L.431/98.-	
	2009	288.175,29
491034	ANNUALITA IN CONTO INTERESSI PER INTERVENTI CONCESSI CON LL.RR. IN MATERIA DI E.R.P. COLLEGATO AL CAPITOLO DI ENTRATA 2057005. D.LVO 112/98.	
	2009	1.100.000,00
491036	ANNUALITA' IN CONTO INTERESSI PER INTERVENTI CONCESSI CON LEGGI REGIONALI SULLA CASA - ANNO CORRENTE COLLEGATO AL CAPITOLO DI ENTRATA 2057005. D.LVO 112/98.	
	2009	19.564.954,00
491037	ANNUALITA' IN C/INTERESSI PER INTERVENTI CONCESSI CON LEGGI STATALI SULLA CASA-ANNO CORRENTE.L.457/78.COLLEGATO AL CAPITOLO DI ENTRATA 2057005. D.LVO 112/98.	
	2009	2.150.000,00
492025	ANNUALITA' PER CONTRIBUTI IN CONTO INTERESSI IN FAVORE DI IMPRESE E COOPERATIVE PER PROGRAMMA DI EDILIZIA RESIDENZIALE PUBBLICA AGEVOLATA PER NUOVE COSTRUZIONI - BIENNIO 1988/89 - ART.22 L.67/88. D.LVO 112/98.	
	2009	660.000,00

Elenco Residui Passivi di Stanziamento 2005 - 2009

ALLEGATO B

CAPITOLO		IMPORTO
1110080	FONDO PER FRONTEGGIARE LE RICHIESTE URGENTI DI PAGAMENTO DA PARTE DEI BENEFICIARI FINANZIATI DALLA REGIONE PUGLIA PER L'EDILIZIA SOVVENZIONATA. D.LGS 112/98 ART.63 - ART. 4 CONV. DEL 20/11/2001 CON LA CASSA DD.PP.	
	2009	13.932.408,55
	TOTALE ANNO 2009	**47.254.935,40**
TOTALE	**SERVIZIO POLITICHE ABITATIVE**	**226.361.539,19**
030301	**SERVIZIO URBANISTICA**	
571040	SPESE PER LA FORMAZIONE E IL FUNZIONAMENTO DELL'OSSERVATORIO URBANISTICO, IL CATASTO UBANISTICO E L'ARCHIVIO STORICO DEGLI STRUMENTI URBANISTICI. COLLEGATO AL C.E. 3061110	
	2008	19.382,30
	TOTALE ANNO 2008	**19.382,30**
571040	SPESE PER LA FORMAZIONE E IL FUNZIONAMENTO DELL'OSSERVATORIO URBANISTICO, IL CATASTO UBANISTICO E L'ARCHIVIO STORICO DEGLI STRUMENTI URBANISTICI. COLLEGATO AL C.E. 3061110	
	2009	169.294,00
	TOTALE ANNO 2009	**169.294,00**
TOTALE	**SERVIZIO URBANISTICA**	**188.676,30**
030401	**SERVIZIO RETI ED INFRASTRUTTURE PER LA MOBILITA'**	
554010	PON TRASPORTI 2000-2006 - MISURA III.4. SPESE PER LA REALIZZAZIONE DELLE RETI TELEMATICHE NEI NODI NAZIONELI DI BARI, BRINDISI E TARANTO.	
	2006	9.396,64
	TOTALE ANNO 2006	**9.396,64**

Elenco Residui Passivi di Stanziamento 2005 - 2009

ALLEGATO B

CAPITOLO		IMPORTO
1082257	SPESE CORRENTI PER L'ATTUAZIONE DEL PROGETTO IT - PORT PIC-INTERREG III - A 2000-2006 GRECIA /ITALIA.	
	2007	32.735,20
	TOTALE ANNO 2007	**32.735,20**
1091601	COFINANZIAMENTO COMUNITARIO E STATALE PER L'ATTUAZIONE DELLA MISURA 6.1 ADEGUAMENTO E MIGLIORAMENTO DELLE RETI DI TRASPORTO DEL P.O.R. 2000-2006. OBIETTIVO 1 - FESR.	
	2008	3.271.225,55
1095601	QUOTA REGIONALE PER L'ATTUAZIONE DELLA MISURA 6.1 ADEGUAMENTO E MIGLIORAMENTO DELLE RETI DI TRASPORTO DEL P.O.R. 2000-2006. OBIETTIVO 1 - FESR.	
	2008	2.554.501,50
	TOTALE ANNO 2008	**5.825.727,05**
554010	PON TRASPORTI 2000-2006 - MISURA III.4. SPESE PER LA REALIZZAZIONE DELLE RETI TELEMATICHE NEI NODI NAZIONELI DI BARI, BRINDISI E TARANTO.	
	2009	52.805,70
1091601	COFINANZIAMENTO COMUNITARIO E STATALE PER L'ATTUAZIONE DELLA MISURA 6.1 ADEGUAMENTO E MIGLIORAMENTO DELLE RETI DI TRASPORTO DEL P.O.R. 2000-2006. OBIETTIVO 1 - FESR.	
	2009	3.829,80
	TOTALE ANNO 2009	**56.635,50**
TOTALE	**SERVIZIO RETI ED INFRASTRUTTURE PER LA MOBILITA'**	**5.924.494,39**
030502	**SERVIZIO VERIFICA E CONTROLLO DEI SERVIZI DI TRASPORTO PUBBLI**	

Elenco Residui Passivi di Stanziamento 2005 - 2009

ALLEGATO B

CAPITOLO				IMPORTO
552013	INTERVENTI PER GLI ESERCIZI DEI SERVIZI FERROVIARI E METROPOLITANI A COMPENSAZIONE DEI CONTRATTI DI SERVIZIO (ART. 20 D. L.VO 422/97 E ART.4,COMMA2 LETT.B, L.R. 18/02)			
		2005		15.235,47
552031	ESERCIZI DI SERVIZI FERROVIARI E/O METROPOLITANI AGGIUNTIVI A QUELLI EX ART. 8 D.LGS N. 422/97 (ART. 7, COMMA 2, ACCORDO DI PROGRAMMA; DPCM 16/11/2000)			
		2005		160,00
552049	INTERVENTI COFINANZIATI DALLO STATO FINALIZZATI ALLA PROMOZIONE DELLA MOBILITÀ CICLISTICA (REALIZZAZIONE DI PISTE CICLABILI E CICLOPEDONALI E RELATIVE DOTAZIONI INFRASTRUTTURALI, CICLOPARCHEGGI ATTREZZATI, CENTRI DI CICLONOLEGGIO, SEGNALETICA SPECIALIZZAT			
		2005		396.443,38
	TOTALE	**ANNO**	**2005**	**411.838,85**
552033	FONDO COMUNE PER RINNOVO IMPIANTI FISSI E MATERIALE ROTABILE DELLE FERROVIE CONCESSE ALL'INDUSTRIA PRIVATA E DELLE FERROVIE EX GESTIONE COMMISSARIALE GOVERNATIVE (ART.8 COMMA 3, ACCORDO DI PROGRAMMA; DPCM 16/11/2000; L.N. 297/78)			
		2006		6.876.628,08
	TOTALE	**ANNO**	**2006**	**6.876.628,08**
552033	FONDO COMUNE PER RINNOVO IMPIANTI FISSI E MATERIALE ROTABILE DELLE FERROVIE CONCESSE ALL'INDUSTRIA PRIVATA E DELLE FERROVIE EX GESTIONE COMMISSARIALE GOVERNATIVE (ART.8 COMMA 3, ACCORDO DI PROGRAMMA; DPCM 16/11/2000; L.N. 297/78)			
		2007		6.238.159,94
	TOTALE	**ANNO**	**2007**	**6.238.159,94**
551045	CONTRIBUTI PER INVESTIMENTI ALLE AZIENDE ESERCENTI TRASPORTO PUBBLICO LOCALE PER LE FINALITÀ DI CUI ALL'ART. 1 COMMA 1031 L.296/2006			
		2008		22,00

Elenco Residui Passivi di Stanziamento 2005 - 2009

ALLEGATO B

CAPITOLO		IMPORTO
552008	MIGLIORAMENTO QUALITATIVO DEI SERVIZI DI TPRL COLLEGATO AL C.E. N. 3061135	
	2008	529.491,83
552013	INTERVENTI PER GLI ESERCIZI DEI SERVIZI FERROVIARI E METROPOLITANI A COMPENSAZIONE DEI CONTRATTI DI SERVIZIO (ART. 20 D. L.VO 422/97 E ART.4,COMMA2 LETT.B, L.R. 18/02)	
	2008	85.700,86
552033	FONDO COMUNE PER RINNOVO IMPIANTI FISSI E MATERIALE ROTABILE DELLE FERROVIE CONCESSE ALL'INDUSTRIA PRIVATA E DELLE FERROVIE EX GESTIONE COMMISSARIALE GOVERNATIVE (ART.8 COMMA 3, ACCORDO DI PROGRAMMA; DPCM 16/11/2000; L.N. 297/78)	
	2008	3.415.869,34
1142000	INTERVENTI FINALIZZATI ALL'AMMODERNAMENTO, POTENZIAMENTO E RIQUALIFICAZIONE DELLE RETI DI TRASPORTO - ACCORDO DI PROGRAMMA AI SENSI DELL'ART. 4 DEL D.L.VO N. 281/97 AI FINI DELL'ATTUAZIONE DEL D. L.VO N. 422/97	
	2008	75.251.033,91
	TOTALE ANNO 2008	**79.282.117,94**
551027	INTERVENTI A SOSTEGNO DEL TRASPORTO PUBBLICO LOCALE (ART.1, COMMA 12, L. 296/06 E ART.1 COMMA 297 LETT. A, L.244/07 ALL. 1)	
	2009	13.851.327,57
552008	MIGLIORAMENTO QUALITATIVO DEI SERVIZI DI TPRL COLLEGATO AL C.E. N. 3061135	
	2009	307.266,29

Elenco Residui Passivi di Stanziamento 2005 - 2009

ALLEGATO B

CAPITOLO			IMPORTO
552031	ESERCIZI DI SERVIZI FERROVIARI E/O METROPOLITANI AGGIUNTIVI A QUELLI EX ART. 8 D.LGS N. 422/97 (ART. 7, COMMA 2, ACCORDO DI PROGRAMMA; DPCM 16/11/2000)		
		2009	43.934,38
552033	FONDO COMUNE PER RINNOVO IMPIANTI FISSI E MATERIALE ROTABILE DELLE FERROVIE CONCESSE ALL'INDUSTRIA PRIVATA E DELLE FERROVIE EX GESTIONE COMMISSARIALE GOVERNATIVE (ART.8 COMMA 3, ACCORDO DI PROGRAMMA; DPCM 16/11/2000; L.N. 297/78)		
		2009	7.445.242,66
553006	TRASFERIMENTO CONTRIBUTO IN APPLICAZIONE CCNL PER I SERVIZI DI TRASPORTO PUBBLICO LOCALE L. 58/2005 E L.296/2006		
		2009	1.124.699,42
1142000	INTERVENTI FINALIZZATI ALL'AMMODERNAMENTO, POTENZIAMENTO E RIQUALIFICAZIONE DELLE RETI DI TRASPORTO - ACCORDO DI PROGRAMMA AI SENSI DELL'ART. 4 DEL D.L.VO N. 281/97 AI FINI DELL'ATTUAZIONE DEL D. L.VO N. 422/97		
		2009	824.214,67
	TOTALE	**ANNO**	**2009**	**23.596.684,99**
TOTALE	**SERVIZIO VERIFICA E CONTROLLO DEI SERVIZI DI TRASPORTO PUBB**		**116.405.429,80**
040201	**SERVIZIO MEDITERRANEO**		
1083224	SPESE CORRENTI PER L'ATTUAZIONE DEI PROGETTI FINANZIATI CON LE RISORSE A VALERE SUL P.I.C. INTERREG III - A 2000/2006 TRANSFRONTALIERO ADRIATICO		
		2008	13.624,85
1083236	SPESE PER L'ATTUAZIONE DEL PROGETTO ''MOS.MED.IA'' - INTERREG III-B ARCHI-MED		
		2008	1.974,97
	TOTALE	**ANNO**	**2008**	**15.599,82**

Elenco Residui Passivi di Stanziamento 2005 - 2009

ALLEGATO B

CAPITOLO		IMPORTO
TOTALE	**SERVIZIO MEDITERRANEO**	**15.599,82**
040302	**SERVIZIO BENI CULTURALI**	
1091201	COFINANZIAMENTO COMUNITARIO E STATALE PER L'ATTUAZIONE DELLA MISURA 2.1 VALORIZZAZIONE E TUTELA DEL PATRIMONIO CULTURALE PUBBLICO E MIGLIORAMENTO DELL'OFFERTA E DELLA QUALITÀ DEI SERVIZI CULTURALI DEL P.O.R. 2000-2006. OBIETTIVO 1 - FESR.	
	2009	12.524,90
	TOTALE ANNO 2009	**12.524,90**
TOTALE	**SERVIZIO BENI CULTURALI**	**12.524,90**
040401	**SERVIZIO SCUOLA, UNIVERSITA' E RICERCA**	
916030	TRASFERIMENTI ALL'ADISU-PUGLIA E AGLI EDISU REGIONALI, AI SENSI DELL'ART. 38 DELLA L.R. 18/07, DEL GETTITO DELLA TASSA PER IL RILASCIO DI CERTIFICATI UNIVERSITARI DI ABILITAZIONE PROFESSIONALE. (ART. 32 L.R. 18/07) (COLLEG. CE 1013600)	
	2005	41.152,73
	TOTALE ANNO 2005	**41.152,73**
916025	TRASFERIMENTO ALL'ADISU-PUGLIA E AGLI EDISU REGIONALI, AI SENSI DELL'ART. 38 DELLA L.R. 18/07, ASSEGNAZIONI STATALI FONDO INTERVENTO INTEGRATIVO PER LA CONCESSIONE DEI PRESTITI D'ONORE E L'EROGAZIONE DI BORSE DI STUDIO. (L.2/12/91, N.390 ART. 16 E 4)	
	2006	291.668,31
916030	TRASFERIMENTI ALL'ADISU-PUGLIA E AGLI EDISU REGIONALI, AI SENSI DELL'ART. 38 DELLA L.R. 18/07, DEL GETTITO DELLA TASSA PER IL RILASCIO DI CERTIFICATI UNIVERSITARI DI ABILITAZIONE PROFESSIONALE. (ART. 32 L.R. 18/07) (COLLEG. CE 1013600)	
	2006	52.269,24
916042	EROGAZIONE FONDI STATALI LEGGE 28/8/97 N. 284 IN MATERIA DI PREVENZIONE DELLA CECITA' E RIABILITAZIONE VISIVA E INTEGRAZIONE SOCIALE E LAVORATIVA DEI CIECHI PLURIMINORATI.	
	2006	107.201,92
	TOTALE ANNO 2006	**451.139,47**

Elenco Residui Passivi di Stanziamento 2005 - 2009

ALLEGATO B

CAPITOLO			IMPORTO
916020	TRASFERIMENTO ALL'ADISU-PUGLIA E AGLI EDISU REGIONALI, AI SENSI DELL'ART. 38 DELLA L.R. 18/07, DEL GETTITO DELLA TASSA PER IL DIRITTO ALLO STUDIO DA DESTINARE INTERAMENTE ALLA ELARGIZIONE DELLE BORSE DI STUDIO E DEI PRESTITI DI ONORE DI CUI ALLA L. 2/12/9	2007	180.457,28
916030	TRASFERIMENTI ALL'ADISU-PUGLIA E AGLI EDISU REGIONALI, AI SENSI DELL'ART. 38 DELLA L.R. 18/07, DEL GETTITO DELLA TASSA PER IL RILASCIO DI CERTIFICATI UNIVERSITARI DI ABILITAZIONE PROFESSIONALE. (ART. 32 L.R. 18/07) (COLLEG. CE 1013600)	2007	38.179,96
	TOTALE	**ANNO 2007**	**218.637,24**
916025	TRASFERIMENTO ALL'ADISU-PUGLIA E AGLI EDISU REGIONALI, AI SENSI DELL'ART. 38 DELLA L.R. 18/07, ASSEGNAZIONI STATALI FONDO INTERVENTO INTEGRATIVO PER LA CONCESSIONE DEI PRESTITI D'ONORE E L'EROGAZIONE DI BORSE DI STUDIO. (L.2/12/91, N.390 ART. 16 E 4)	2008	291.668,31
916030	TRASFERIMENTI ALL'ADISU-PUGLIA E AGLI EDISU REGIONALI, AI SENSI DELL'ART. 38 DELLA L.R. 18/07, DEL GETTITO DELLA TASSA PER IL RILASCIO DI CERTIFICATI UNIVERSITARI DI ABILITAZIONE PROFESSIONALE. (ART. 32 L.R. 18/07) (COLLEG. CE 1013600)	2008	53.044,70
916050	EROGAZIONE FONDI STATALI PER LA TUTELA DELLE MINORANZE LINGUISTICHE. L. 482/99	2008	255.000,00
916055	COMPARTECIPAZIONE REGIONALE PER GLI INTERVENTI DI EDILIZIA SCOLASTICA AI SENSI DEL COMMA 625, ART.1, L. 296/2006.	2008	63,00

Elenco Residui Passivi di Stanziamento 2005 - 2009

ALLEGATO B

CAPITOLO		IMPORTO
916060	TRASFERIMENTI A COMUNI E PROVINCE PER INTERVENTI DI EDILIZIA SCOLASTICA AI SENSI DELCOMMA 625, ART, 1, L. 296/2006.	
	2008	63,00
	TOTALE ANNO 2008	**599.839,01**
916020	TRASFERIMENTO ALL'ADISU-PUGLIA E AGLI EDISU REGIONALI, AI SENSI DELL'ART. 38 DELLA L.R. 18/07, DEL GETTITO DELLA TASSA PER IL DIRITTO ALLO STUDIO DA DESTINARE INTERAMENTE ALLA ELARGIZIONE DELLE BORSE DI STUDIO E DEI PRESTITI DI ONORE DI CUI ALLA L. 2/12/9	
	2009	9.126.219,45
916030	TRASFERIMENTI ALL'ADISU-PUGLIA E AGLI EDISU REGIONALI, AI SENSI DELL'ART. 38 DELLA L.R. 18/07, DEL GETTITO DELLA TASSA PER IL RILASCIO DI CERTIFICATI UNIVERSITARI DI ABILITAZIONE PROFESSIONALE. (ART. 32 L.R. 18/07) (COLLEG. CE 1013600)	
	2009	242.878,42
916055	COMPARTECIPAZIONE REGIONALE PER GLI INTERVENTI DI EDILIZIA SCOLASTICA AI SENSI DEL COMMA 625, ART.1, L. 296/2006.	
	2009	117.655,00
	TOTALE ANNO 2009	**9.486.752,87**
TOTALE	**SERVIZIO SCUOLA, UNIVERSITA' E RICERCA**	**10.797.521,32**
040501	**SERVIZIO TURISMO**	
311020	SPESE PER L'OFFERTA TURISTICA ART. 6 L.135/2001	
	2006	185,80
1091415	COFINANZIAMENTO COMUNITARIO E STATALE PER L'ATTUAZIONE DELLA MISURA 4.15 ATTIVITÀ DI PROMOZIONE FINALIZZATA ALL'ALLARGAMENTO DELL'OFFERTA TURISTICA DEL P.O.R. 2000-2006. OBIETTIVO 1 - FESR.	
	2006	7.991,57

Elenco Residui Passivi di Stanziamento 2005 - 2009

ALLEGATO B

CAPITOLO		IMPORTO
	TOTALE ANNO 2006	**8.177,37**
310120	SPESE PER LA REALIZZAZIONE DI CONTENUTI DIGITALI RELATIVI ALL'OFFERTA TURISTICA REGIONALE DECRETO MINISTRO PER L'INNOVAZIONE E LE TECNOLOGIE DEL 7/03/06	
	2007	889.932,31
311025	DECRETO DEL MINISTERO ATTIVITA' PRODUTTIVE DEL 18/06/04 PAGAMENTO 20% PER I PROGETTI INTERREGIONALI L.135/2001	
	2007	381.555,21
311040	SPESE PER L'ATTUAZIONE DEI PROGETTI INTERREGIONALI ART.5, COMMA, 5 L.135/2001	
	2007	71.228,05
	TOTALE ANNO 2007	**1.342.715,57**
311040	SPESE PER L'ATTUAZIONE DEI PROGETTI INTERREGIONALI ART.5, COMMA, 5 L.135/2001	
	2008	635.766,63
	TOTALE ANNO 2008	**635.766,63**
310110	FINANZIAMENTI STATALI PER INTERVENTI FINALIZZATI AL SOSTEGNO DEL SETTORE TURISTICO PER LA VALORIZZAZIONE DI ITINERARI TURISTICI CON RILEVANZA STORICA, CULTURALE E RELIGIOSA AI SENSI DELL'ART.1, COMMA 1227, L. 27/12/2006 N.296.	
	2009	146.962,00
311020	SPESE PER L'OFFERTA TURISTICA ART. 6 L.135/2001	
	2009	319.115,56

Elenco Residui Passivi di Stanziamento 2005 - 2009

ALLEGATO B

CAPITOLO				IMPORTO
311040	SPESE PER L'ATTUAZIONE DEI PROGETTI INTERREGIONALI ART.5, COMMA, 5 L.135/2001			
		2009		9.184,19
	TOTALE	**ANNO**	**2009**	**475.261,75**
TOTALE	**SERVIZIO TURISMO**			**2.461.921,32**
050001	**STRUTTURA DI STAFF PROGRAMMAZIONE E GESTIONE ECONOMICA FI**			
741087	EROGAZIONE QUOTA DIFFERENZIALE ANNO 2007 DERIVANTE DAL REINTEGRO DELLO STANZIAMENTO DEL CAPITOLO 1110046/08 (L.R. 41/2007)			
		2008		60.000.000,00
	TOTALE	**ANNO**	**2008**	**60.000.000,00**
741086	EROGAZIONE DELLE QUOTE VINCOLATE AGLI OBIETTIVI DI PIANO SANITARIO PER L'ANNO 2007 - DELIBERA CIPE N. 114/07.			
		2009		91.840.558,00
741090	TRASFERIMENTI E SPESE DI PARTE CORRENTE PER IL FUNZIONAMENTO DEL SERVIZIO SANITARIO REGIONALE COMPRESO GLI INTERVENTI DI CUI ALL'ART. 10 L.R.38/94 E ART. 5 L.R. 10/89. INIZIATIVE STRAORDINARIE DI ATTIVITA' SANITARIA E CONVEGNI DELLA REGIONE PUGLIA.			
		2009		42.362.278,02
	TOTALE	**ANNO**	**2009**	**134.202.836,02**
TOTALE	**STRUTTURA DI STAFF PROGRAMMAZIONE E GESTIONE ECONOMICA F**			**194.202.836,02**
050101	**SERVIZIO BENESSERE DELLE PERSONE E QUALITA' SOCIALE**			
784030	SPESE PER IL SOSTEGNO DELLE PERSONE CON DISABILITÀ GRAVE ART. 3 COMMA 1 L. 162/98.			
		2005		49.531,95

Elenco Residui Passivi di Stanziamento 2005 - 2009

ALLEGATO B

CAPITOLO		IMPORTO
	TOTALE ANNO 2005	**49.531,95**
783155	SPESA PER IL FINANZIAMENTO DI PROGETTI DI LOTTA ALLA DROGA -ART. A27 D.P.R. N.309/90	
	2006	76.349,68
	TOTALE ANNO 2006	**76.349,68**
784026	FONDO NAZIONALE POLITICHE SOCIALI L. 328/2000 -AZIONI DI SISTEMA DI INIZIATIVA REGIONALE. ART. 67 COMMA3 L.R. 19/2006.	
	2007	1.242.074,59
784030	SPESE PER IL SOSTEGNO DELLE PERSONE CON DISABILITÀ GRAVE ART. 3 COMMA 1 L. 162/98.	
	2007	118.956,42
	TOTALE ANNO 2007	**1.361.031,01**
781025	SPESE PER L'ATTIVAZIONE DI INTERVENTI, INIZIATIVE E AZIONI A FAVORE DELLE FAMIGLIE DI CUI ALL'ART.1, COMMA 1250 E1251,LETT. B) E C) DELLA LEGGE N. 296/2006	
	2008	3.667.605,00
784026	FONDO NAZIONALE POLITICHE SOCIALI L. 328/2000 -AZIONI DI SISTEMA DI INIZIATIVA REGIONALE. ART. 67 COMMA3 L.R. 19/2006.	
	2008	1.560.983,88
786030	SPESE PER L'ATTUAZIONE DEL PROGETTO R.O.S.A. - PROGETTO OCCUPAZIONE SERVIZI ASSISTENZIALI.	
	2008	451.000,00
	TOTALE ANNO 2008	**5.679.588,88**

Elenco Residui Passivi di Stanziamento 2005 - 2009

ALLEGATO B

CAPITOLO		IMPORTO
781025	SPESE PER L'ATTIVAZIONE DI INTERVENTI, INIZIATIVE E AZIONI A FAVORE DELLE FAMIGLIE DI CUI ALL'ART.1, COMMA 1250 E1251,LETT. B) E C) DELLA LEGGE N. 296/2006	
	2009	3.269.717,60
	TOTALE ANNO 2009	**3.269.717,60**
TOTALE	**SERVIZIO BENESSERE DELLE PERSONE E QUALITA' SOCIALE**	**10.436.219,12**
050201	**SERVIZIO PROGRAMMAZIONE ED INTEGRAZIONE SERVIZI SOCIALI**	
785030	SUPERAMENTO ISTITUTI PER MINORI ATTUAZIONE DEL D.L. N. 249/2004 ART.1 COMMA 5 E ART. 15 COMMA 2 LETT. D) DELLA L.R. 17/03.	
	2006	49.611,70
	TOTALE ANNO 2006	**49.611,70**
784025	FONDO NAZIONALE POLITICHE SOCIALI - L.R. N. 19/2006 PIANO REGIONALE SOCIO-ASSISTENZIALE. COFINANZIAMENTO REGIONALE ASSE III P.O. FESR 2007-2013.	
	2007	800.000,00
785040	OSSERVATORIO REGIONALE POLITICHE SOCIALI - E SISR - ART. 13 E ART 14 DELLA L.R. N. 19/2006 .	
	2007	92.974,29
	TOTALE ANNO 2007	**892.974,29**
785040	OSSERVATORIO REGIONALE POLITICHE SOCIALI - E SISR - ART. 13 E ART 14 DELLA L.R. N. 19/2006 .	
	2008	350.337,41

Elenco Residui Passivi di Stanziamento 2005 - 2009

ALLEGATO B

CAPITOLO		IMPORTO
785050	AZIONI SPERIMENTALI E DI SISTEMA PER IL SISTEMA INTEGRATO DEI SERVIZI - ART. 18 DELLA L.R. N. 19/2006 . COFINANZIAMENTO REGIONALE ASSE III P.O. FESR 2007-2013.	
	2008	299.812,94
	TOTALE ANNO 2008	**650.150,35**
784025	FONDO NAZIONALE POLITICHE SOCIALI - L.R. N. 19/2006 PIANO REGIONALE SOCIO-ASSISTENZIALE. COFINANZIAMENTO REGIONALE ASSE III P.O. FESR 2007-2013.	
	2009	7.318.132,75
785005	FONDO PER INTESA ART.1 CO. 1251 LETT.C-BIS DELLA L.296/2006. AZIONI SPERIMENTALI PER PRESA IN CARICO DOMICILIARE NON AUTOSUFFICIENZA.	
	2009	1.744.228,09
785040	OSSERVATORIO REGIONALE POLITICHE SOCIALI - E SISR - ART. 13 E ART 14 DELLA L.R. N. 19/2006 .	
	2009	1.000.926,30
785060	SPESE PER L'ATTUAZIONE DI INIZIATIVE RELATIVE AL FONDO PER LE AUTOSUFFICIENZE" DI CUI ALL'ART. 1, COMMA 1264 DELLA LEGGE N. 296/2006 (LEGGE FINANZIARIA 2007)."	
	2009	25.366.314,78
	TOTALE ANNO 2009	**35.429.601,92**
TOTALE	**SERVIZIO PROGRAMMAZIONE ED INTEGRAZIONE SERVIZI SOCIALI**	**37.022.338,26**
050502	**SERVIZIO PROGRAMMAZIONE GESTIONE SANITARIE**	
751080	FINANZIAMENTO PROGRAMMI SPECIALI EX ART. 12, C. 2, LETT. B, D. LGS. N. 502/92 E SUCC. MOD. ED INTEGR.	
	2005	1.320,00

Elenco Residui Passivi di Stanziamento 2005 - 2009

ALLEGATO B

CAPITOLO				IMPORTO
751090	FINANZIAMENTO PROGRAMMI SPECIALI EX ART. 12 E 12 BIS D. LGS. N. 502/92 E SUCC. MOD. ED INTEGR.			
		2005		1.750,00
	TOTALE	**ANNO**	**2005**	**3.070,00**
751080	FINANZIAMENTO PROGRAMMI SPECIALI EX ART. 12, C. 2, LETT. B, D. LGS. N. 502/92 E SUCC. MOD. ED INTEGR.			
		2006		6.980,00
	TOTALE	**ANNO**	**2006**	**6.980,00**
751095	FINANZIAMENTO PIANO STRAORDINARIO DI INTERVENTI PER RIQUALIFICAZIONE DELLA ASSISTENZA SANITARIA NEI GRANDI CENTRI URBANI (ART. 71 L. 448/98).			
		2007		543.586,72
	TOTALE	**ANNO**	**2007**	**543.586,72**
741010	SPESE PER ELABORAZIONE DATI - LEGGE 833/78 F.S.R.			
		2008		6.044.271,22
751080	FINANZIAMENTO PROGRAMMI SPECIALI EX ART. 12, C. 2, LETT. B, D. LGS. N. 502/92 E SUCC. MOD. ED INTEGR.			
		2008		36.000,00
	TOTALE	**ANNO**	**2008**	**6.080.271,22**
741010	SPESE PER ELABORAZIONE DATI - LEGGE 833/78 F.S.R.			
		2009		12.749.934,96

Elenco Residui Passivi di Stanziamento 2005 - 2009

ALLEGATO B

CAPITOLO		IMPORTO
	TOTALE ANNO 2009	**12.749.934,96**
TOTALE	**SERVIZIO PROGRAMMAZIONE GESTIONE SANITARIE**	**19.383.842,90**
050601	**SERVIZIO ASSISTENZA OSPEDALIERA E SPECIALISTICA**	
712067	SPESE PER FAVORIRE L'ACCESSO ALLE TECNICHE DI PROCREAZIONE ASSISTITA ART. 18 L. 40/2004.	
	2005	987.194,00
	TOTALE ANNO 2005	**987.194,00**
712067	SPESE PER FAVORIRE L'ACCESSO ALLE TECNICHE DI PROCREAZIONE ASSISTITA ART. 18 L. 40/2004.	
	2006	493.597,00
712080	F.S.N. - PARTE CORRENTE A DESTINAZIONE VINCOLATA - PAGAMENTI RICOVERI PER CURE IN ITALIA DI CITTADINI EXTRACOMUNITARI. L.40/98 E D.L.286/98	
	2006	778.030,02
	TOTALE ANNO 2006	**1.271.627,02**
712067	SPESE PER FAVORIRE L'ACCESSO ALLE TECNICHE DI PROCREAZIONE ASSISTITA ART. 18 L. 40/2004.	
	2007	487.580,00
712080	F.S.N. - PARTE CORRENTE A DESTINAZIONE VINCOLATA - PAGAMENTI RICOVERI PER CURE IN ITALIA DI CITTADINI EXTRACOMUNITARI. L.40/98 E D.L.286/98	
	2007	539.840,00

Elenco Residui Passivi di Stanziamento 2005 - 2009

ALLEGATO B

CAPITOLO		IMPORTO
741092	INTERVENTO ASSISTENZA DIURNA NEFROPATICI CRONICI C/O CENTRI OSPEDALIERI.	
	2007	58.500,00
761029	TRASFERIMENTI DI PARTE CORRENTE PER INTERVENTI PER LA FIBROSI CISTICA. L.833/78	
	2007	97.830,60
	TOTALE ANNO 2007	**1.183.750,60**
712041	SPESE PER CONTRIBUTI AGLI INVALIDI CIVILI EX ART. 27 L. 104/92. EX ART. 3 COMMA 1 L. 549/95.	
	2008	2.100,00
712080	F.S.N. - PARTE CORRENTE A DESTINAZIONE VINCOLATA - PAGAMENTI RICOVERI PER CURE IN ITALIA DI CITTADINI EXTRACOMUNITARI. L.40/98 E D.L.286/98	
	2008	483.580,00
721028	CONTRIBUTO AI CITTADINI PUGLIESI PORTATORI DI DISABILITÀ PSICOFISICA CHE APPLICANO IL METODO DOMAN O VOJTA O FAY. ART. 40 L.R. 26/06.	
	2008	4.500,00
761022	SPESE FINALIZZATE PER AIDS (CORSI DI FORMAZIONE E DI ASSISTENZA)	
	2008	1.123.404,00

Elenco Residui Passivi di Stanziamento 2005 - 2009

ALLEGATO B

CAPITOLO			IMPORTO
761029	TRASFERIMENTI DI PARTE CORRENTE PER INTERVENTI PER LA FIBROSI CISTICA. L.833/78		
		2008	98.525,10
	TOTALE ANNO 2008		**1.712.109,10**
712050	COMPENSI E RIMBORSI SPESE COMPONENTI DI COMMISSIONI E NUCLEI ISPETTIVI REGIONALI PER ATTIVITA' DI VERIFICA, VALUTAZIONE E VIGILANZA SULLE AZIENDE DEL SERVIZIO SANITARIO REGIONALE (L.590/94 - L.R. 19/90 - D.L. 502/92 E D.L. 517/93) E COMITATO DEI GARANTI D		
		2009	112.000,00
712080	F.S.N. - PARTE CORRENTE A DESTINAZIONE VINCOLATA - PAGAMENTI RICOVERI PER CURE IN ITALIA DI CITTADINI EXTRACOMUNITARI. L.40/98 E D.L.286/98		
		2009	483.580,00
721029	TRASFERIMENTI ALLE ASL PER LA PREVENZIONE DELLA CECITA' E LA RIABILITAZIONE VISIVA AI SENSI DELLA LEGGE 28/08/1997 N. 284.		
		2009	177.996,07
721075	SPESE PER PRESTAZIONI SANITARIE IN FAVORE DI CITTADINI EXTRACOMUNITARI NELL¿AMBITO DI INIZIATIVE UMANITARIE. (ART. 21 L.R. 25/2007)		
		2009	600.000,00
735784	TRASFERIMENTO AL CENTRO DI RIFERIMENTO PER IL RISCONTRO DIAGNOSTICO SULLE VITTIME DELLA SINDROME DELLA MORTE IMPROVVISA DEL LATTANTE (SIDS) DI MORTE INASPETTATA DEL FETO. L. N.31 DEL 02/02/2006 ART. 1 E 2.		
		2009	4.428,57

Elenco Residui Passivi di Stanziamento 2005 - 2009

ALLEGATO B

CAPITOLO		IMPORTO
761022	SPESE FINALIZZATE PER AIDS (CORSI DI FORMAZIONE E DI ASSISTENZA)	
	2009	2.250.272,00
761029	TRASFERIMENTI DI PARTE CORRENTE PER INTERVENTI PER LA FIBROSI CISTICA. L.833/78	
	2009	70.498,80
762010	SPESE PER ATTIVITA' PROGETTO SPERIMENTAZIONE SISTEMA RILEVAZIONE DEI COSTI PER LA VALUTAZIONE DELLA NON AUTOSUFFICIENZA E PER LA CONDIZIONE SOCIALE.	
	2009	6.000,00
	TOTALE ANNO 2009	**3.704.775,44**
TOTALE	**SERVIZIO ASSISTENZA OSPEDALIERA E SPECIALISTICA**	**8.859.456,16**
050701	**SERVIZIO ASSISTENZA TERRITORIALE E PREVENZIONE**	
712046	MONITORAGGIO DEI DATI RELATIVI ALL' ABUSO DI ALCOL E AI PROBLEMI ALCOL CORRELATI. L.125/2001	
	2005	101.662,05
751012	SPESE PER LA PROFILASSI OBBLIGATORIA ED IL RISANAMENTO VETERINARIO MEDIANTE IMPIEGO DELLA QUOTA CORRENTE VINCOLATA DEL FONDO SANITARIO	
	2005	53.479,00
	TOTALE ANNO 2005	**155.141,05**
712046	MONITORAGGIO DEI DATI RELATIVI ALL' ABUSO DI ALCOL E AI PROBLEMI ALCOL CORRELATI. L.125/2001	
	2007	34.143,35

Elenco Residui Passivi di Stanziamento 2005 - 2009

ALLEGATO B

CAPITOLO		IMPORTO
721041	INIZIATIVE PER LA PREVENZIONE DELLA CELIACHIA LEGGE 04/07/2005 N. 123.	
	2007	208.777,78
751013	SPESE PER LA GESTIONE ED IL FUNZIONAMENTO DELLA BANCA DATI INFORMATIZZATA ALLEVAMENTI E MOVIMENTAZIONE CAPI BOVINI. REGOLAMENTO U.E 1760/2000.	
	2007	11.651,00
	TOTALE ANNO 2007	**254.572,13**
712042	TRASFERIMENTI ALLE A.U.S.L. ED ENTI PUBBLICI PER INTERVENTI IN MATERIA DI TUTELA DEGLI ANIMALI DI AFFEZIONE E PREVENZIONE DAL RANDAGISMO. L.281/91. EX ART. 3 COMMA 1 L. 549/95.	
	2008	124.000,00
712046	MONITORAGGIO DEI DATI RELATIVI ALL' ABUSO DI ALCOL E AI PROBLEMI ALCOL CORRELATI. L.125/2001	
	2008	34.143,35
731010	TRASFERIMENTO RISORSE FINANZIARIE ALLE AA.SS.LL. PER L'ATTUAZIONE DEL PROGETTO -SOSTEGNO ALLE INIZIATIVE DI CONTROLO DEL TABAGISMO: DALLA PIANIFICAZIONE REGIONALE ALLA PIANIFICAZIONE AZIENDALE- (L.138/2004 E D.M. DEL 24/11/2005)	
	2008	25.000,00
751016	SPESE PER LA CLASSIFICAZIONE DELLE ZONE DI PRODUZIONE E DI STABULAZIONE DEI MOLLUSCHI BIVALVI IN ATTUAZIONE DELLA DIRETTIVA CEE 91/942. D.LGS N. 530/92	
	2008	300.000,00

Elenco Residui Passivi di Stanziamento 2005 - 2009

ALLEGATO B

CAPITOLO		IMPORTO
751060	FINANZIAMENTO STATALE OBIETTIVI DI CARATTERE PRIORITARIO E DI RILIEVO NAZIONALE A NORMA DELL'ART. 1, COMMA 34 E 34 BIS DELLA L. 662/97.	
	2008	46.496,78
	TOTALE ANNO 2008	**529.640,13**
711021	SPESE PER IL FUNZIONAMENTO DELL'ATTIVITA' DI PREVENZIONE NEI LUOGHI DI LAVORO E PER L'ORGANIZZAZIONE DI CORSI DI FORMAZIONE, L'ACQUISTO DI ATTREZZATURE E PIANI MIRATI DESTINATI AL SERVIZIO A.T.P. D.LGS. N. 81 DEL 9/04/08 (COLLEGATO C.E. 3061125).	
	2009	183.813,99
711029	SPESE PER LA REALIZZAZIONE DEL PROGETTO IL CONTRIBUTO DEL SIAN D.G.R. N. 929 DEL 13/06/08, DESTINATE AL SERVIZIO A.T.P.	
	2009	14.163,60
711036	TRASFERIMENTO ALLE AZIENDE A.S.L. DEI FONDI PER LO SCONTO FARMACIE RURALI D.M. 25/09/2009.	
	2009	71.730,00
712046	MONITORAGGIO DEI DATI RELATIVI ALL' ABUSO DI ALCOL E AI PROBLEMI ALCOL CORRELATI. L.125/2001	
	2009	18.771,28
712055	MODALITA' DI FINANZIAMENTO PER IL MANTENIMENTO, MIGLIORAMENTO E POTENZIAMENTO DEI CONTROLLI SANITARI UFFICIALI IN MATERIA DI SICUREZZA ALIMENTARE IN ATTUAZIONE DEL REGOLAMENTO CE N. 882/2004 (D.L.VO 194/08) - COLLEGATO AL CAP. DI ENTRATA 3065082.	
	2009	2.024,81

Elenco Residui Passivi di Stanziamento 2005 - 2009

ALLEGATO B

CAPITOLO		IMPORTO
741015	SPESE PER L'OSSERVATORIO EPIDEMIOLOGICO VETERINARIO REGIONALE E ANAGRAFI ANIMALI - L.R. 24/96.	
	2009	19.000,00
741016	SPESE PER ELABORAZIONE DATI PER CONTABILIZZAZIONE RICETTE FARMACEUTICHE E IL LORO ACQUISTO - LEGGE 833/78 F.S.R.	
	2009	300.000,00
743000	FINANZIAMENTI VINCOLATI ALLA DIFFUSIONE DEGLI SREENING ONGOLOGICI. LEGGE 138/04 ART. 2 BIS.	
	2009	76.097,34
751005	F.S.N. PARTE CORRENTE VINCOLATA - FONDI FINALIZZATI ALLA FORMAZIONE E AGGIORNAMENTO DEGLI OPERATORI DELLA RISTORAZIONE - ART. 5 L. N. 123 DEL 04/07/2007.	
	2009	130.268,57
751085	SPESA PER PROGETTI IN MATERIA DI FARMACOVIGILANZA ART. 31, COMMA 14 L.449/97.	
	2009	1.234.287,50
	TOTALE ANNO 2009	**2.050.157,09**
TOTALE	**SERVIZIO ASSISTENZA TERRITORIALE E PREVENZIONE**	**2.989.510,40**
060101	**SERVIZIO FINANZE**	
3815	TRASFERIMENTO DI QUOTE SPETTANTI ALLE PROVINCE PER LE SPESE DI FUNZIONAMENTO E DI COMPETENZA AMMINISTRATIVA PER L¿ESERCIZIO DELL'ATTIVITÀ DI AGENZIA DI VIAGGIO E TURISMO - L.R. N. DEL (COLLEGATO AL C.E. N. 1019000).	
	2008	32.087,55

Elenco Residui Passivi di Stanziamento 2005 - 2009

ALLEGATO B

CAPITOLO		IMPORTO
611086	QUOTA TRIBUTO SPECIALE DEPOSITO IN DISCARICA DEI RIFIUTI SOLIDI DA DEVOLVERE ALLE PROVINCE (L.549/93 ART. 3 COMMA 27. L.R. 4/2003) - COLLEGATO AL CAPITOLO DI ENTRATA 1013400.	
	2008	277.454,99
	TOTALE ANNO 2008	**309.542,54**
3815	TRASFERIMENTO DI QUOTE SPETTANTI ALLE PROVINCE PER LE SPESE DI FUNZIONAMENTO E DI COMPETENZA AMMINISTRATIVA PER L¿ESERCIZIO DELL'ATTIVITÀ DI AGENZIA DI VIAGGIO E TURISMO - L.R. N. DEL (COLLEGATO AL C.E. N. 1019000).	
	2009	43.924,02
	TOTALE ANNO 2009	**43.924,02**
TOTALE	**SERVIZIO FINANZE**	**353.466,56**
060202	**SERVIZIO BILANCIO E RAGIONERIA**	
592045	MUTUO QUINDICENNALE CON ONERI DI AMMORTAMENTO A CARICO DELLO STATO PER INVESTIMENTO NEL TRASPORTO PUBBLICO LOCALE . L. N.166/02 ART. 13 COMMA 2, L.R. 18/02 ART. 4 COMMA 2 LETT. D - D.M. N. 3730 DEL 25/02/04. QUOTA CAPITALE.	
	2005	834.267,30
592046	MUTUO QUINDICENNALE CON ONERI DI AMMORTAMENTO A CARICO DELLO STATO PER INVESTIMENTO NEL TRASPORTO PUBBLICO LOCALE . L. N.166/02 ART. 13 COMMA 2, L.R. 18/02 ART. 4 COMMA 2 LETT. D - D.M. N. 3730 DEL 25/02/04.QUOTA INTERESSI	
	2005	490.917,50
592047	MUTUO QUINDICENNALE CON ONERI DI AMMORTAMENTO A CARICO DELLO STATO PER INVESTIMENTO NEL TRASPORTO PUBBLICO LOCALE . L. N.166/02 ART. 13 COMMA 2, L.R. 18/02 ART. 4 COMMA 2 LETT. D - D.M. N. 3731 DEL 25/02/04. QUOTA CAPITALE	
	2005	624.211,87
592048	MUTUO QUINDICENNALE CON ONERI DI AMMORTAMENTO A CARICO DELLO STATO PER INVESTIMENTO NEL TRASPORTO PUBBLICO LOCALE . L. N.166/02 ART. 13 COMMA 2, L.R. 18/02 ART. 4 COMMA 2 LETT. D - D.M. N. 3731 DEL 25/02/04. QUOTA INTERESSI.	
	2005	366.203,33

Elenco Residui Passivi di Stanziamento 2005 - 2009

ALLEGATO B

CAPITOLO					IMPORTO
592060	ANNUALITÀ DI AMMORTAMENTO MUTUO A CARICO DELLO STATO PER INTERVENTI MOBILITÀ CICLISTICA L.366/98 E L. 166/2002. QUOTA CAPITALE				
		2005			19.764,13
592061	ANNUALITÀ DI AMMORTAMENTO MUTUO A CARICO DELLO STATO PER INTERVENTI MOBILITÀ CICLISTICA L.366/98 E L. 166/2002. QUOTA INTERESSI				
		2005			13.462,87
	TOTALE	**ANNO**	**2005**		**2.348.827,00**
3870	SPESE PER IL FUNZIONAMENTO DEL NUCLEO REGIONALE CONTI PUBBLICI TERRITORIALI . DELIBERA CIPE N. 36 DEL 03/05/01.				
		2007			196.750,00
592048	MUTUO QUINDICENNALE CON ONERI DI AMMORTAMENTO A CARICO DELLO STATO PER INVESTIMENTO NEL TRASPORTO PUBBLICO LOCALE . L. N.166/02 ART. 13 COMMA 2, L.R. 18/02 ART. 4 COMMA 2 LETT. D - D.M. N. 3731 DEL 25/02/04. QUOTA INTERESSI.				
		2007			1.984.800,00
	TOTALE	**ANNO**	**2007**		**2.181.550,00**
3870	SPESE PER IL FUNZIONAMENTO DEL NUCLEO REGIONALE CONTI PUBBLICI TERRITORIALI . DELIBERA CIPE N. 36 DEL 03/05/01.				
		2008			335.284,00
	TOTALE	**ANNO**	**2008**		**335.284,00**
TOTALE	**SERVIZIO BILANCIO E RAGIONERIA**				**4.865.661,00**
060303	**SERVIZIO PROGRAMMAZIONE E POLITICHE DEI FONDI STRUTTURALI**				

Elenco Residui Passivi di Stanziamento 2005 - 2009

ALLEGATO B

CAPITOLO		IMPORTO
1082210	AZIONI A SUPPORTODEI PROGETTI INTEGRATI TERRITORIALI (P.I.T.)	
	2005	730.000,00
1141037	INTESA ISTITUZIONALE DI PROGRAMMA STATO - REGIONE PUGLIA. ACCORDO DI PROGRAMMA QUADRO SVILUPPO LOCALE . SPESE FINANZIATE DALLA DEL. CIPE N. 138/2000 - SETTORE TURISMO	
	2005	2.502.020,00
	TOTALE ANNO 2005	**3.232.020,00**
1140408	INTESA ISTITUZIONALE DI PROGRAMMA STATO - REGIONE PUGLIA. ACCORDO DI PROGRAMMA QUADRO POLITICHE GIOVANILI - SPESE FINANZIATE DALLA DELIBERA CIPE N. 35/2005	
	2006	47.916,17
1141016	INTESA ISTITUZIONALE DI PROGRAMMA STATO - REGIONE PUGLIA. ACCORDO DI PROGRAMMA QUADRO SVILUPPO LOCALE . SPESE FINANZIATE DALLA DEL. CIPE N. 142/1999 - SERVIZIO ENERGIA, RETI E INFRASTRUTTURE MATERIALI PER LO SVILUPPO.	
	2006	2.465.959,72
1141018	INTESA ISTITUZIONALE DI PROGRAMMA STATO - REGIONE PUGLIA. ACCORDO DI PROGRAMMA QUADRO SVILUPPO LOCALE . SPESE FINANZIATE DALLA DEL. CIPE N. 142/1999 - SETTORE TURISMO.	
	2006	447.871,49
1141026	INTESA ISTITUZIONALE DI PROGRAMMA STATO - REGIONE PUGLIA. ACCORDO DI PROGRAMMA QUADRO SVILUPPO LOCALE . SPESE FINANZIATE DALLA DEL. CIPE N. 84/2000 - SERVIZIO ENERGIA, RETI E INFRASTRUTTURE MATERIALI PER LO SVILUPPO.	
	2006	1.627.738,75

Elenco Residui Passivi di Stanziamento 2005 - 2009

ALLEGATO B

CAPITOLO		IMPORTO
1141037	INTESA ISTITUZIONALE DI PROGRAMMA STATO - REGIONE PUGLIA. ACCORDO DI PROGRAMMA QUADRO SVILUPPO LOCALE . SPESE FINANZIATE DALLA DEL. CIPE N. 138/2000 - SETTORE TURISMO	
	2006	20.000.000,00
1141042	INTESA DI PROGRAMMA STATO - REGIONE PUGLIA. ACCORDO DI PROGRAMMA QUADRO -SVILUPPO LOCALE-. ATTO INTEGRATIVO 2. SPESE FINANZIATE DALLA DEL. CIPE N. 20/04 - SERVIZIO ENERGIA, RETI E INFRASTRUTTURE MATERIALI PER LO SVILUPPO.	
	2006	836.619,19
1143055	INTESA ISTITUZIONALE DI PROGRAMMA STATO-REGIONE PUGLIA. ACCORDO DI PROGRAMMA QUADRO BENI ED ATTIVITA' CULTURALI . ATTO INTEGRATIVO 2. SPESE FINANZIATE DALLO STATO PER ASSEGNAZIONI DI CUI ALLA DEL. CIPE N. 20/04. SETTOTE BENI CULTURALI.	
	2006	59.355,93
1146032	INTESA ISTITUZIONALE DI PROGRAMMA STATO-REGIONE PUGLIA. ACCORDO DI PROGRAMMA QUADRO TUTELA E RISANAMENTO AMBIENTALE . ATTO INTEGRATIVO SPESE FINANZIATE DALLA DEL. CIPE N. 20/04	
	2006	402.248,08
1149203	ACCORDO DI PROGRAMMA QUADRO -RICERCA SCIENTIFICA- ATTO INTEGRATIVO I, SOTTOSCRITTO IL 30/11/2005. SPESE FINANZIATE DALLA DEL. CIPE N. 20/04. SETTORE DIRITTO ALLO STUDIO.	
	2006	5.000.000,00
	TOTALE ANNO 2006	**30.887.709,33**
1143075	INTESA ISTITUZIONALE DI PROGRAMMA STATO-REGIONE PUGLIA. ACCORDO DI PROGRAMMA QUADRO BENI ED ATTIVITA' CULTURALI .III^ ATTO INTEGRATIVO . SPESE FINANZIATE D ALLA DEL. CIPE N. 35/005. SETTOTE BENI CULTURALI	
	2007	400.000,00

Elenco Residui Passivi di Stanziamento 2005 - 2009

ALLEGATO B

CAPITOLO		IMPORTO
1143095	ACCORDO DI PROGRAMMA QUADRO MULTIREGIONALE -SENSI CONTEMPORANEI- ATTO INTEGRATIVO REGIONE PUGLIA. . SPESE FINANZIATE D ALLA DEL. CIPE N. 35/2005 QUOTA C.3.5.1. SETTORE BENI CULTURALI	
	2007	300.000,00
1143200	INTESA ISTITUZIONALE DI PROGRAMMA STATO-REGIONE PUGLIA. ACCORDO DI PROGRAMMA QUADRO ''CITTA'' . SPESA FINANZIATA DALLA DELIBERA CIPE N. 20/04. SETTORE URBANISTICA.	
	2007	3.631.970,00
1144220	INTESA ISTITUZIONALE DI PROGRAMMA STATO-REGIONE PUGLIA. ACCORDO DI PROGRAMMA QUADRO -TUTELA DELLE ACQUE E GESTIONE INTEGRATA DELLE RISORSE IDRICHE . I^ ATTO INTEGRATIVO . SPESE FINANZIATE DALLA DEL. CIPE N. 35/05. SETTOTE LAVORI PIBBLICI. COFINANZIAMENTO	
	2007	1.011.215,97
1148005	INTESA ISTITUZIONALE DI PROGRAMMA STATO - REGIONE PUGLIA. ACCORDO DI PROGRAMMA QUADRO IN MATERIA DI ACCELLERAZIONE DELLA SPESA IN AREE URBANE. SPESE FINANZIATE DALLA DELIBERA CIPE N. 35/2005. SETTORE POLITICHE GIOVANILI E SPORT.	
	2007	36.918,94
1149201	ACCORDO DI PROGRAMMA QUADRO -RICERCA SCIENTIFICA- ATTO INTEGRATIVO I, SOTTOSCRITTO IL 30/11/2005. SPESE FINANZIATE DALLA DEL. CIPE N. 20/04. SETTORE UNIVERSITA' E RICERCA.	
	2007	5.988.761,29
1149301	ACCORDO DI PROGRAMMA QUADRO -RICERCA SCIENTIFICA- II^ ATTO INTEGRATIVO. SPESE FINANZIATE DALLA DEL. CIPE N. 20/04 - SERVIZIO RICERCA E COMPETITIVITA'.	
	2007	7.000.000,00
	TOTALE ANNO 2007	**18.368.866,20**

Elenco Residui Passivi di Stanziamento 2005 - 2009

ALLEGATO B

CAPITOLO		IMPORTO
1140411	INTESA ISTITUZIONALE DI PROGRAMMA STATO-REGIONE PUGLIA. ACCORDO DI PROGRAMMA QUADRO -POLITICHE GIOVANILI- II ATTO INTEGRATIVO. SPESE FINANZIATE DALLA L. 248/2006.	
	2008	442.308,23
1141060	INTESA ISTITUZIONALE DI PROGRAMMA STATO - REGIONE PUGLIA. ACCORDO DI PROGRAMMA QUADRO SVILUPPO LOCALE . IV ATTO INTEGRATIVO. ENTRATE DALLO STATO PER ASSEGNAZIONI DI CUI ALLA DEL. CIPE N. 3/06 - SERVIZIO ENERGIA, RETI E INFRASTRUTTURE MATERIALI PER LO SV	
	2008	2.600.000,00
1142001	FONDO PER LE AREE SOTTOUTILIZZATE (F.A.S.). PREMIALITA' REGIONALE DEL. CIPE N. 20/04 PUNTO 1.2 LETTERA B). SPESE PER L'AMBITO DI INTERVENTO -DIFFUSIONE DELLA SOCIETA' DELL'INFORMAZIONE-.	
	2008	2.005.657,00
1142005	FONDO PER LE AREE SOTTOSVILUPPATE (F.A.S,). PREMIALITA' DELIBERA CIPE 20/2004 PUNTO 1.2 LETTERA A). SPESE FINANZIATE DALLA DELIBERA CIPE N. 162/2006.	
	2008	54.872,28
1142006	FONDO PER LE AREE SOTTOSVILUPPATE (F.A.S,). PREMIALITA' DELIBERA CIPE 20/2004 PUNTO 1.2 LETTERA A). SPESE FINANZIATE DALLA DELIBERA CIPE N. 44/2007.	
	2008	700,00
1143076	INTESA ISTITUZIONALE DI PROGRAMMA STATO-REGIONE PUGLIA. ACCORDO DI PROGRAMMA QUADRO -BENI CULTURALI-. IV ATTO INTEGRATIVO. SPESE FINANZIATE DALLA DELIBERA CIPE N. 3/2006. SETTORE BENI CULTURALI.	
	2008	333.478,17
1143202	INTESA ISTITUZIONALE DI PROGRAMMA STATO-REGIONE PUGLIA. ACCORDO DI PROGRAMMA QUADRE CITTA'" - I^ ATTO INTEGRATIVO. SPESE FINANZIATE DALLA DELIBERA CIPE N. 3/06 SERVIZIO URBANISTICA."	
	2008	10.000.000,00

Elenco Residui Passivi di Stanziamento 2005 - 2009

ALLEGATO B

CAPITOLO		IMPORTO
1144230	INTESA ISTITUZIONALE DI PROGRAMMA STATO-REGIONE PUGLIA. ACCORDO DI PROGRAMMA QUADRO TUTELA DELLE ACQUE E GESTIONE INTEGRATA DELLE RISORSE IDRICHE". II ATTO INTEGRATIVO. SPESE FINANZIATE DALLA DELIBERA CIPE N. 3/06."	
	2008	5.229.000,00
1146035	INTESA ISTITUZIONALE DI PROGRAMMA STATO-REGIONE PUGLIA. ACCORDO DI PROGRAMMA QUADRO TUTELA E RISANAMENTO AMBIENTALE . II^ ATTO INTEGRATIVO SPESE FINANZIATE DALLA DEL. CIPE N.35/05	
	2008	3.333.206,87
1148001	ACCORDO DI PROGRAMMA QUADRO ACCELLERAZIONE DELLA SPESA IN AREE URBANE. DELIBERA CIPE N. 20/2004.	
	2008	17.583,61
1148103	ACCORDO DI PROGRAMMA QUADRO -STUDI DI FATTIBILITÀ- . SPESE FINANZIATE DALLA DELIBERA CIPE N. 35/2005. SETTORE PROGRAMMAZIONE E PROGRAMMI COMUNITARI.	
	2008	10.000,00
1151010	PROGRAMMA OPERATIVO FESR 2007-2013. SPESE PER ATTUAZIONE ASSE I LINEA DI INTERVENTO 1.1 SOSTEGNO ALLE ATTIVITÀ DI RICERCA DELLE IMPRESE (QUOTA UE - STATO)	
	2008	22.560,00
1151020	PROGRAMMA OPERATIVO FESR 2007-2013. SPESE PER ATTUAZIONE ASSE I LINEA DI INTERVENTO 1.2 RAFFORZAMENTO POTENZIALE SCIENTIFICO TECNOLOGICO DELLA REGIONE A SERVIZIO DELLE IMPRESE (QUOTA UE - STATO)	
	2008	13.500.000,00
1151030	PROGRAMMA OPERATIVO FESR 2007-2013. SPESE PER ATTUAZIONE ASSE I LINEA DI INTERVENTO 1.3 INTERVENTI PER IL POTENZIAMENTO DI INFRASTRUTTURE DIGITALI (QUOTA UE - STATO)	
	2008	12.634.700,00

Elenco Residui Passivi di Stanziamento 2005 - 2009

ALLEGATO B

CAPITOLO		IMPORTO
1151040	PROGRAMMA OPERATIVO FESR 2007-2013. SPESE PER ATTUAZIONE ASSE I LINEA DI INTERVENTO 1.4 INTERVENTI PER LA DIFFUSIONE DELLE TIC NELLE PMI (QUOTA UE - STATO)	
	2008	15.376.150,00
1151050	PROGRAMMA OPERATIVO FESR 2007-2013. SPESE PER ATTUAZIONE ASSE I LINEA DI INTERVENTO 1.5 INTERVENTI PER LO SVILUPPO DEI SERVIZI PUBBLICI DIGITALI (QUOTA UE - STATO)	
	2008	24.943.627,65
1152010	PROGRAMMA OPERATIVO FESR 2007-2013. SPESE PER ATTUAZIONE ASSE II LINEA DI INTERVENTO 2.1 INTERVENTI PER LA TUTELA, L'USO SOSTENIBILE E IL RISPARMIO DELLE RISORSE IDRICHE (QUOTA UE - STATO)	
	2008	132.222.794,00
1152020	PROGRAMMA OPERATIVO FESR 2007-2013. SPESE PER ATTUAZIONE ASSE II LINEA DI INTERVENTO 2.2 INTERVENTI PER IL POTENZIAMENTO DEL SISTEMA IDRICO DI APPROVVIGIONAMENTO, ADDUZIONE E DISTRIBUZIONE IDRICA (QUOTA UE - STATO)	
	2008	103.519.499,02
1152030	PROGRAMMA OPERATIVO FESR 2007-2013. SPESE PER ATTUAZIONE ASSE II LINEA DI INTERVENTO 2.3 INTERVENTI DI PREVENZIONE E MITIGAZIONE DEI RISCHI NATURALI E DI PROTEZIONE DEL RISCHIO IDRAULICO, IDROGEOLOGICO E SISMICO E DI EROSIONE DELLE COSTE (QUOTA UE - STAT	
	2008	102.013.600,00
1152040	PROGRAMMA OPERATIVO FESR 2007-2013. SPESE PER ATTUAZIONE ASSE II LINEA DI INTERVENTO 2.4 INTERVENTI PER L'UTILIZZO DELLE FONTI ENERGETICHE RINNOVABILI E PER L'ADOZIONE DI TECNICHE PER IL RISPARMIO ENERGETICO NEI DIVERSI SETTORI DI IMPIEGO (QUOTA UE - STA	
	2008	114.293.200,00
1152050	PROGRAMMA OPERATIVO FESR 2007-2013. SPESE PER ATTUAZIONE ASSE II LINEA DI INTERVENTO 2.5 INTERVENTI PER IL MIGLIORAMENTO DELLA GESTIONE DEL CICLO INTEGRATO DEI RIFIUTI E DI BONIFICA DI SITI INQUINATI (QUOTA UE - STATO)	
	2008	50.393.813,70

Elenco Residui Passivi di Stanziamento 2005 - 2009

ALLEGATO B

CAPITOLO		IMPORTO
1153010	PROGRAMMA OPERATIVO FESR 2007-2013. SPESE PER ATTUAZIONE ASSE III LINEA DI INTERVENTO 3.1 PROGRAMMA D I INTERVENTI PER LA INFRASTRUTTURAZIONE DELLA SANITÀ TERRITORIALE NEI DISTRETTI SOCIO-SANITARI (QUOTA UE - STATO)	
	2008	1.400.000,00
1153020	PROGRAMMA OPERATIVO FESR 2007-2013. SPESE PER ATTUAZIONE ASSE III LINEA DI INTERVENTO 3.2 PROGRAMMA D I INTERVENTI PER LA INFRASTRUTTURAZIONE SOCIALE E SOCIOSANITARIA TERRITORIALE (QUOTA UE - STATO)	
	2008	2.224.032,00
1153030	PROGRAMMA OPERATIVO FESR 2007-2013. SPESE PER ATTUAZIONE ASSE III LINEA DI INTERVENTO 3.3 PROGRAMMA D I INTERVENTI PER L¿ACCESSIBILITÀ DEI SERVIZI E PER L¿INCLUSIONE DELLE PERSONE A RISCHIO DI MARGINALITÀ SOCIALE E PER LA CONCILIAZIONE DEI TEMPI DI VITA	
	2008	10.289.000,00
1154010	PROGRAMMA OPERATIVO FESR 2007-2013. SPESE PER ATTUAZIONE ASSE IV LINEA DI INTERVENTO 4.1 INFRASTRUTTURAZIONE, PROMOZIONE E VALORIZZAZIONE DELL'ECONOMIA TURISTICA (QUOTA UE - STATO)	
	2008	15.792.970,96
1154020	PROGRAMMA OPERATIVO FESR 2007-2013. SPESE PER ATTUAZIONE ASSE IV LINEA DI INTERVENTO 4.2 TUTELA, VALORIZZAZIONE E GESTIONE DEL PATRIMONIO CULTURALE (QUOTA UE - STATO)	
	2008	31.776.000,00
1154030	PROGRAMMA OPERATIVO FESR 2007-2013. SPESE PER ATTUAZIONE ASSE IV LINEA DI INTERVENTO 4.3 SVILUPPO ATTIVITÀ CULTURALI (QUOTA UE - STATO)	
	2008	142.752,13
1154040	PROGRAMMA OPERATIVO FESR2007-2013. SPESE PER ATTUAZIONE ASSE IV LINEA DI INTERVENTO 4.4 INTERVENTI PER LA RETE ECOLOGICA (QUOTA UE - STATO)	
	2008	4.087.375,94

Elenco Residui Passivi di Stanziamento 2005 - 2009

ALLEGATO B

CAPITOLO			IMPORTO
1155010	PROGRAMMA OPERATIVO FESR2007-2013. SPESE PER ATTUAZIONE ASSE V LINEA DI INTERVENTO 5.1 CONSOLIDAMENTO E RAFFORZAMENTO DEI NODI PORTUALI (QUOTA UE - STATO)		
		2008	61.061.320,00
1155020	PROGRAMMA OPERATIVO FESR2007-2013. SPESE PER ATTUAZIONE ASSE V LINEA DI INTERVENTO 5.2 ADEGUAMENTO E POTENZIAMENTO DEI SISTEMI DI TRASPORTO IN AMBITO URBANO (QUOTA UE - STATO)		
		2008	20.071.529,69
1155030	PROGRAMMA OPERATIVO FESR2007-2013. SPESE PER ATTUAZIONE ASSE V LINEA DI INTERVENTO 5.3 SVILUPPO DEL SISTEMA LOGISTICO (QUOTA UE - STATO)		
		2008	36.720.290,00
1155040	PPROGRAMMA OPERATIVO FESR2007-2013. SPESE PER ATTUAZIONE ASSE V LINEA DI INTERVENTO 5.4 ADEGUAMENTO E POTENZIAMENTO DELLE FERROVIE LOCALI (QUOTA UE - STATO)		
		2008	143.832.076,45
1156010	PROGRAMMA OPERATIVO FESR2007-2013. SPESE PER ATTUAZIONE ASSE VI LINEA DI INTERVENTO 6.1 INTERVENTI PER LA COMPETITIVITÀ DELLE IMPRESE UE - STATO)		
		2008	20.148.699,69
1156020	PROGRAMMA OPERATIVO FESR2007-2013. SPESE PER ATTUAZIONE ASSE VI LINEA DI INTERVENTO 6.2 INIZIATIVE PER LE INFRASTRUTTURE DI SUPPORTO AGLI INSEDIAMENTI PRODUTTIVI (UE - STATO)		
		2008	3.554.051,00
1156030	PROGRAMMA OPERATIVO FESR 2007-2013. SPESE PER ATTUAZIONE ASSE VI LINEA DI INTERVENTO 6.3 INTERVENTI PER IL MARKETING TERRITORIALE E PER LA INTERNAZIONALIZZAZIONE DEI SISTEMI PRODUTTIVI E DELLE IMPRESE (UE - STATO)		
		2008	11.469.700,00

Elenco Residui Passivi di Stanziamento 2005 - 2009

ALLEGATO B

CAPITOLO			IMPORTO
1157010	PROGRAMMA OPERATIVO FESR2007-2013. SPESE PER ATTUAZIONE ASSE VII LINEA DI INTERVENTO 7.1 PIANI INTEGRATI DI SVILUPPO URBANO (UE - STATO)		
		2008	4.174.183,32
1157020	PROGRAMMA OPERATIVO FESR2007-2013. SPESE PER ATTUAZIONE ASSE VII LINEA DI INTERVENTO 7.2 PIANI INTEGRATI DI SVILUPPO TERRITORIALE (UE - STATO)		
		2008	39.180.131,77
	TOTALE	**ANNO 2008**	**998.870.863,48**
1082055	SPESE PER L'ATTUAZIONE DELL'ART.1, COMMA 7 L. 144 DEL 17/05/1999 - NUCLEO DI VALUTAZIONE E VERIFICA DEGLI INVESTIMENTI PUBBLICI - DECRETO DEL 31/12/1999.		
		2009	5.119,29
1140404	INTESA ISTITUZIONALE DI PROGRAMMA STATO - REGIONE PUGLIA. ACCORDO DI PROGRAMMA QUADRO IN MATERIA DI E-GOVERNMENT E SOCIETÀ DELL'INFORMAZIONE - ATTO INTEGRATIVO I - SPESE FINANZIATE DALLA DELIBERA CIPE N. 83/2003. SERVIZIO ASSETTO DEL TERRITORIO		
		2009	998.254,55
1142007	FONDO PER LE AREE SOTTOSVILUPPATE. PREMIALITA' DELIBERA CIPE N. 17/03 PUNTO 1.2.4 LETTERA A). SPESE PER ASSISTENZA TECNICA E MONITORAGGIO DEGLI ACCORDI DI PROGRAMMA QUADRO		
		2009	340.480,00
1147201	INTESA ISTITUZIONALE DI PROGRAMMA STATO-REGIONE PUGLIA - ATTUAZIONE DELL'ACCORDO DI PROGRAMMA QUADRO DIFESA DEL SUOLO. DELIBERA CIPE N. 17/2003 -QUOTA F 4 REGIONI DEL MEZZOGIORNO.		
		2009	98.557,09

Elenco Residui Passivi di Stanziamento 2005 - 2009

ALLEGATO B

CAPITOLO		IMPORTO
1151050	PROGRAMMA OPERATIVO FESR 2007-2013. SPESE PER ATTUAZIONE ASSE I LINEA DI INTERVENTO 1.5 INTERVENTI PER LO SVILUPPO DEI SERVIZI PUBBLICI DIGITALI (QUOTA UE - STATO)	
	2009	40.926.801,67
1153010	PROGRAMMA OPERATIVO FESR 2007-2013. SPESE PER ATTUAZIONE ASSE III LINEA DI INTERVENTO 3.1 PROGRAMMA D I INTERVENTI PER LA INFRASTRUTTURAZIONE DELLA SANITÀ TERRITORIALE NEI DISTRETTI SOCIO-SANITARI (QUOTA UE - STATO)	
	2009	1.500.000,00
1153020	PROGRAMMA OPERATIVO FESR 2007-2013. SPESE PER ATTUAZIONE ASSE III LINEA DI INTERVENTO 3.2 PROGRAMMA D I INTERVENTI PER LA INFRASTRUTTURAZIONE SOCIALE E SOCIOSANITARIA TERRITORIALE (QUOTA UE - STATO)	
	2009	1.164.248,80
1153030	PROGRAMMA OPERATIVO FESR 2007-2013. SPESE PER ATTUAZIONE ASSE III LINEA DI INTERVENTO 3.3 PROGRAMMA D I INTERVENTI PER L¿ACCESSIBILITÀ DEI SERVIZI E PER L¿INCLUSIONE DELLE PERSONE A RISCHIO DI MARGINALITÀ SOCIALE E PER LA CONCILIAZIONE DEI TEMPI DI VITA	
	2009	4.711.000,00
1153040	PROGRAMMA OPERATIVO FESR 2007-2013. SPESE PER ATTUAZIONE ASSE III LINEA DI INTERVENTO 3.4 INTERVENTI PER MIGLIORARE LE CONDIZIONI DI LEGALITÀ E SICUREZZA A FAVORE DEL TERRITORIO, DEI CITTADINI, DELLE IMPRESE (QUOTA UE - STATO)	
	2009	1.500.000,00
1156010	PROGRAMMA OPERATIVO FESR2007-2013. SPESE PER ATTUAZIONE ASSE VI LINEA DI INTERVENTO 6.1 INTERVENTI PER LA COMPETITIVITÀ DELLE IMPRESE UE - STATO)	
	2009	97.929.640,04
1158020	PROGRAMMA OPERATIVO FESR 2007-2013. SPESE PER ATTUAZIONE ASSE VIII LINEA DI INTERVENTO 8.2 ASSISTENZA TECNICA ALL'ATTUAZIONE DEL P.O. (QUOTA UE-STATO)	
	2009	4.855.072,54

Elenco Residui Passivi di Stanziamento 2005 - 2009

ALLEGATO B

CAPITOLO		IMPORTO
1158025	PROGRAMMA OPERATIVO FESR 2007-2013. SPESE PER ATTUAZIONE ASSE VIII LINEA DI INTERVENTO 8.2 ASSISTENZA TECNICA ALL'ATTUAZIONE DEL PROGRAMMA OPERATIVO (QUOTA REGIONE)	
	2009	5.417,23
	TOTALE ANNO 2009	**154.034.591,21**
TOTALE	**SERVIZIO PROGRAMMAZIONE E POLITICHE DEI FONDI STRUTTURALI**	**1.205.394.050,22**
080101	**SERVIZIO PERSONALE E ORGANIZZAZIONE**	
3366	INTEGRAZIONE DEL FONDO RETRIBUZIONE DI RISULTATO AREA DIRIGENZIALE ALIMENTATO CON RISORSE DERIVANTI DA INCARICHI ESTERNI SVOLTI DAI DIRIGENTI IN RAGIONE DEL LORO UFFICIO E/O SU DESIGNAZIONE DELL'AMMINISTRAZIONE. D.LVO 165/01 CONNESSO AL CAP. ENTR. 3066000	
	2009	61.105,75
	TOTALE ANNO 2009	**61.105,75**
TOTALE	**SERVIZIO PERSONALE E ORGANIZZAZIONE**	**61.105,75**
080402	**SERVIZIO DEMANIO E PATRIMONIO**	
3692	SPESE PER LA CURA DEGLI ASPETTI DOMINICALI E PER L'ESERCIZIO DELLE FUNZIONI AMMINISTRATIVE DI GESTIONE DEL DEMANIO MARITTIMO. (L.R. 17/2006 E D.LGS. N. 85/2010).	
	2008	52.431,44
	TOTALE ANNO 2008	**52.431,44**
3692	SPESE PER LA CURA DEGLI ASPETTI DOMINICALI E PER L'ESERCIZIO DELLE FUNZIONI AMMINISTRATIVE DI GESTIONE DEL DEMANIO MARITTIMO. (L.R. 17/2006 E D.LGS. N. 85/2010).	
	2009	10.040,00
	TOTALE ANNO 2009	**10.040,00**
TOTALE	**SERVIZIO DEMANIO E PATRIMONIO**	**62.471,44**
090101	**SERVIZIO LAVORI PUBBLICI**	

Elenco Residui Passivi di Stanziamento 2005 - 2009

ALLEGATO B

CAPITOLO			IMPORTO
512048	INTERVENTI RELATIVI AL PIANO STRAORDINARIO IN MATERIA DI VIABILITA' REGIONALE. D.M. TESORO BILANCIO E P.E. N.0044924 DEL 6/5/2001.		
		2005	21.838.418,84
	TOTALE ANNO 2005		**21.838.418,84**
1091101	COFINANZIAMENTO COMUNITARIO E STATALE PER L'ATTUAZIONE DELLA MISURA 1.1 INTERVENTI DI ADEGUAMENTO E COMPLETAMENTO DEGLI SCHEMI IDRICI E DELLE RELATIVE RETI INFRASTRUTTURALI DEL P.O.R. 2000-2006. OBIETTIVO 1 - FESR.		
		2006	40.123.494,99
1095103	QUOTA REGIONALE PER L'ATTUAZIONE DELLA MISURA 1.3 INTERVENTI PER LA DIFESA DEL SUOLO DEL P.O.R. 2000-2006. OBIETTIVO 1 - FESR.		
		2006	9.112,43
	TOTALE ANNO 2006		**40.132.607,42**
512047	INTERVENTI SULLA RETE STRADALE DI INTERESSE REGIONALE. D.M. TESORO BILANCIO E P.E. N.0044924 DEL 6/5/2001.		
		2007	50.447.009,11
1091101	COFINANZIAMENTO COMUNITARIO E STATALE PER L'ATTUAZIONE DELLA MISURA 1.1 INTERVENTI DI ADEGUAMENTO E COMPLETAMENTO DEGLI SCHEMI IDRICI E DELLE RELATIVE RETI INFRASTRUTTURALI DEL P.O.R. 2000-2006. OBIETTIVO 1 - FESR.		
		2007	31.474,78
1095101	QUOTA REGIONALE PER L'ATTUAZIONE DELLA MISURA 1.1 INTERVENTI DI ADEGUAMENTO E COMPLETAMENTO DEGLI SCHEMI IDRICI E DELLE RELATIVE RETI INFRASTRUTTURALI DEL P.O.R. 2000-2006. OBIETTIVO 1 - FESR.		
		2007	5.554,37

Elenco Residui Passivi di Stanziamento 2005 - 2009

ALLEGATO B

CAPITOLO		IMPORTO
1095103	QUOTA REGIONALE PER L'ATTUAZIONE DELLA MISURA 1.3 INTERVENTI PER LA DIFESA DEL SUOLO DEL P.O.R. 2000-2006. OBIETTIVO 1 - FESR.	
	2007	154,71
	TOTALE ANNO 2007	**50.484.192,97**
3428	SPESA PER IL COMPLETAMENTO COSTRUZIONE DELLA SEDE DEL CONSIGLIO REGIONALE. (L.R. 18/2008 DI ASSESTAMENTO BILANCIO 2008).	
	2008	3.269,16
512047	INTERVENTI SULLA RETE STRADALE DI INTERESSE REGIONALE. D.M. TESORO BILANCIO E P.E. N.0044924 DEL 6/5/2001.	
	2008	24.846.833,62
531060	SOMMA DA ATTRIBUIRE AGLI ENTI PROPRIETARI DELLE STRADE INTERESSATE DALTRANSITO DI VEICOLI ADDETTI A TRASPORTI ECCEZIONALI (L.R. 14/86 - ART. 6) - COLLEGATO AL CAP. ENTRATA 3072050	
	2008	74.538,75
621133	RISORSE VINCOLATE PER ATTIVITÀ E SPESE OPERATIVE IN MATERIA DI ESCAVAZIONE PORTI NON SEDE DI AUTORITÀ PORTUALE. D.LGS 112/98, ART. 115 COMMA 7.	
	2008	2.202.049,46
1091101	COFINANZIAMENTO COMUNITARIO E STATALE PER L'ATTUAZIONE DELLA MISURA 1.1 INTERVENTI DI ADEGUAMENTO E COMPLETAMENTO DEGLI SCHEMI IDRICI E DELLE RELATIVE RETI INFRASTRUTTURALI DEL P.O.R. 2000-2006. OBIETTIVO 1 - FESR.	
	2008	24.413,41

Elenco Residui Passivi di Stanziamento 2005 - 2009

ALLEGATO B

CAPITOLO		IMPORTO
1095101	QUOTA REGIONALE PER L'ATTUAZIONE DELLA MISURA 1.1 INTERVENTI DI ADEGUAMENTO E COMPLETAMENTO DEGLI SCHEMI IDRICI E DELLE RELATIVE RETI INFRASTRUTTURALI DEL P.O.R. 2000-2006. OBIETTIVO 1 - FESR.	
	2008	6.673,84
1095103	QUOTA REGIONALE PER L'ATTUAZIONE DELLA MISURA 1.3 INTERVENTI PER LA DIFESA DEL SUOLO DEL P.O.R. 2000-2006. OBIETTIVO 1 - FESR.	
	2008	458,16
	TOTALE ANNO 2008	**27.158.236,40**
512047	INTERVENTI SULLA RETE STRADALE DI INTERESSE REGIONALE. D.M. TESORO BILANCIO E P.E. N.0044924 DEL 6/5/2001.	
	2009	25.223.504,56
531060	SOMMA DA ATTRIBUIRE AGLI ENTI PROPRIETARI DELLE STRADE INTERESSATE DALTRANSITO DI VEICOLI ADDETTI A TRASPORTI ECCEZIONALI (L.R. 14/86 - ART. 6) - COLLEGATO AL CAP. ENTRATA 3072050	
	2009	21.458,61
1081043	SPESE PER INVESTIMENTI FINANZIATI DA CONVEZIONI EX AGENSUD. DPCM 12/9/2000.	
	2009	115.144,86
1091101	COFINANZIAMENTO COMUNITARIO E STATALE PER L'ATTUAZIONE DELLA MISURA 1.1 INTERVENTI DI ADEGUAMENTO E COMPLETAMENTO DEGLI SCHEMI IDRICI E DELLE RELATIVE RETI INFRASTRUTTURALI DEL P.O.R. 2000-2006. OBIETTIVO 1 - FESR.	
	2009	45.007,61

Elenco Residui Passivi di Stanziamento 2005 - 2009

ALLEGATO B

CAPITOLO		IMPORTO
1091103	COFINANZIAMENTO COMUNITARIO E STATALE PER L'ATTUAZIONE DELLA MISURA 1.3 INTERVENTI PER LA DIFESA DEL SUOLO DEL P.O.R. 2000-2006. OBIETTIVO 1 - FESR.	
	2009	26.177,87
	TOTALE ANNO 2009	**25.431.293,51**
TOTALE	**SERVIZIO LAVORI PUBBLICI**	**165.044.749,14**
090201	**SERVIZIO PROTEZIONE CIVILE**	
531057	FINANZIAMENTO SPESE DI INTERVENTO RELATIVE AL CONFERIMENTO DELLE FUNZIONI IN MATERIA DI PROTEZIONE CIVILE. ASSEGNAZIONE FONDI IN FAVORE DEGLI ENTI LOCALI - ART. 10 L.R. N. 18/2000.	
	2005	578.563,01
	TOTALE ANNO 2005	**578.563,01**
531036	FINANZIAMENTO INTERVENTI DIRETTI A FRONTEGGIARE ESIGENZE URGENTI PER CALAMITÀ NATURALI LIVELLO B) - ART. 108 D. L.VO N. 112/98. ASSEGNAZIONE FONDI IN FAVORE DEGLI ENTI LOCALI TERRITORIALI.	
	2007	1.380.938,75
531057	FINANZIAMENTO SPESE DI INTERVENTO RELATIVE AL CONFERIMENTO DELLE FUNZIONI IN MATERIA DI PROTEZIONE CIVILE. ASSEGNAZIONE FONDI IN FAVORE DEGLI ENTI LOCALI - ART. 10 L.R. N. 18/2000.	
	2007	950.487,52
611020	SPESE IN C/CAPITALE PER GLI INTERVENTI DELL'UFFICIO IDROGRAFICO E MAREOGRAFICO. (ART.92 COMMA 4 D.LGS 112/98 DPCM DEL 24/07/2002).	
	2007	2.394,18
	TOTALE ANNO 2007	**2.333.820,45**

Elenco Residui Passivi di Stanziamento 2005 - 2009

ALLEGATO B

CAPITOLO		IMPORTO
531036	FINANZIAMENTO INTERVENTI DIRETTI A FRONTEGGIARE ESIGENZE URGENTI PER CALAMITÀ NATURALI LIVELLO B) - ART. 108 D. L.VO N. 112/98. ASSEGNAZIONE FONDI IN FAVORE DEGLI ENTI LOCALI TERRITORIALI.	
	2008	95.857,99
531057	FINANZIAMENTO SPESE DI INTERVENTO RELATIVE AL CONFERIMENTO DELLE FUNZIONI IN MATERIA DI PROTEZIONE CIVILE. ASSEGNAZIONE FONDI IN FAVORE DEGLI ENTI LOCALI - ART. 10 L.R. N. 18/2000.	
	2008	475.243,76
611020	SPESE IN C/CAPITALE PER GLI INTERVENTI DELL'UFFICIO IDROGRAFICO E MAREOGRAFICO. (ART.92 COMMA 4 D.LGS 112/98 DPCM DEL 24/07/2002).	
	2008	872.167,92
	TOTALE ANNO 2008	**1.443.269,67**
531037	ATTUAZIONE DEL PROGRAMMA DI UTILIZZO DEL FONDO REGIONALE DI PROTEZIONE CIVILE.	
	2009	5.180,90
531057	FINANZIAMENTO SPESE DI INTERVENTO RELATIVE AL CONFERIMENTO DELLE FUNZIONI IN MATERIA DI PROTEZIONE CIVILE. ASSEGNAZIONE FONDI IN FAVORE DEGLI ENTI LOCALI - ART. 10 L.R. N. 18/2000.	
	2009	475.243,76
611020	SPESE IN C/CAPITALE PER GLI INTERVENTI DELL'UFFICIO IDROGRAFICO E MAREOGRAFICO. (ART.92 COMMA 4 D.LGS 112/98 DPCM DEL 24/07/2002).	
	2009	25.840,92
	TOTALE ANNO 2009	**506.265,58**
TOTALE	**SERVIZIO PROTEZIONE CIVILE**	**4.861.918,71**
090301	**SERVIZIO RISORSE NATURALI**	

Elenco Residui Passivi di Stanziamento 2005 - 2009

ALLEGATO B

CAPITOLO				IMPORTO
621110	ATTUAZIONE SCHEMI PREVISIONALI E PROGRAMMATICI EX LEGGE 183/89 E 253/90 IN MATERIA DI DIFESA DEL SUOLO.BACINI REGIONALI.			
		2005		219.780,00
621118	INTERVENTI PILOTA CONSOLIDAMENTO CANOSA DI PUGLIA - L. 137/95, DELIB.CIPE 29/897 (D.M. 12731 DEL 28/12/2000).			
		2005		2.000,01
	TOTALE	**ANNO**	**2005**	**221.780,01**
621150	O.P.C.M. 3188/2002 - EMERGENZA IDRICA. PROSECUZIONE AI SENSI DELL'ART. 6 O.P.C.M. 3536/2006 DEGLI INTERVENTI NON ANCORA CONCLUSI.			
		2006		1.632.777,99
	TOTALE	**ANNO**	**2006**	**1.632.777,99**
611022	INTERVENTI IN MATERIA DI DIFESA DELLA COSTA/OPERE MARITTIME IN ATTUAZIONE DELLE FUNZIONI TRASFERITE (D. LGS. N. 112/1998).			
		2007		1.229.046,54
621040	ATTUAZIONE PON ATAS 2000/2006 - MIS. 1.2 P.O. RISORSE IDRICHE II° STRALCIO.			
		2007		64.000,00
621134	INTERVENTI IN MATERIA DI DIFESA DEL SUOLO IN ATTUAZIONE DELLE FUNZIONI TRASFERITE. D.LGS. 112/98			
		2007		724,00
	TOTALE	**ANNO**	**2007**	**1.293.770,54**

Elenco Residui Passivi di Stanziamento 2005 - 2009

ALLEGATO B

CAPITOLO			IMPORTO
621040	ATTUAZIONE PON ATAS 2000/2006 - MIS. 1.2 P.O. RISORSE IDRICHE II° STRALCIO.		
	2008		50.000,00
	TOTALE ANNO 2008		**50.000,00**
611022	INTERVENTI IN MATERIA DI DIFESA DELLA COSTA/OPERE MARITTIME IN ATTUAZIONE DELLE FUNZIONI TRASFERITE (D. LGS. N. 112/1998).		
	2009		145.437,53
621134	INTERVENTI IN MATERIA DI DIFESA DEL SUOLO IN ATTUAZIONE DELLE FUNZIONI TRASFERITE. D.LGS. 112/98		
	2009		2.158.341,01
621160	TRASFERIMENTO AGLI ENTI LOCALI DELLE RISORSE PER L'ATTUAZIONE DEL PROGRAMMA STRATEGICO NAZIONALE. LEGGE 24/12/2007/ N.245.		
	2009		4.652,95
	TOTALE ANNO 2009		**2.308.431,49**
TOTALE	**SERVIZIO RISORSE NATURALI**		**5.506.760,03**
090401	**SERVIZIO TUTELA DELLE ACQUE**		
621000	ATTIVITA'DI MONITORAGGIO DI CUI ALL'ART.170. COMMA 9 DEL DECRETO LGS N.152/06		
	2008		35.000,00
621066	TRASFERIMENTI AI COMUNI DELLE RISORSE A VALERE SULLA LEGGE N.135 DEL 23/5/97 PER REALIZZAZIONE SISTEMI DI COLLEGAMENTO E DEPURAZIONE DELLE ACQUE		
	2008		2.793,61

Elenco Residui Passivi di Stanziamento 2005 - 2009

ALLEGATO B

CAPITOLO		IMPORTO
	TOTALE ANNO 2008	**37.793,61**
621000	ATTIVITA'DI MONITORAGGIO DI CUI ALL'ART.170. COMMA 9 DEL DECRETO LGS N.152/06	
	2009	352.500,00
	TOTALE ANNO 2009	**352.500,00**
TOTALE	**SERVIZIO TUTELA DELLE ACQUE**	**390.293,61**
090601	**SERVIZIO ECOLOGIA**	
611024	SPESE PER L'ATTUAZIONE DELL'ACCORDO DI PROGRAMMA INFORMAZIONE, FORMAZIONE ED EDUCAZIONE AMBIENTALE - INFEA DELIBERA CONFERENZA STATO-REGIONI DEL 17/01/2002.	
	2005	16.800,00
611067	SPESE PER INVESTIMENTI IN ATTUAZIONE DEL DECRETO L.VO 112/98 IN MATERIA DI TUTELA AMBIENTALE. COFINANZIAMENTO REGIONALE ASSE IV P.O. FESR 2007-2013.	
	2005	20.000,00
1095106	QUOTA REGIONALE PER L'ATTUAZIONE DELLA MISURA 1.6 SALVAGUARDIA E VALORIZZAZIONE DEI BENI NATURALI E AMBIENTALI DEL P.O.R. 2000-2006. OBIETTIVO 1 - FESR.	
	2005	824,32
	TOTALE ANNO 2005	**37.624,32**
1091106	COFINANZIAMENTO COMUNITARIO E STATALE PER L'ATTUAZIONE DELLA MISURA 1.6 SALVAGUARDIA E VALORIZZAZIONE DEI BENI NATURALI E AMBIENTALI DEL P.O.R. 2000-2006. OBIETTIVO 1 - FESR.	
	2006	285.148,63

Elenco Residui Passivi di Stanziamento 2005 - 2009

ALLEGATO B

CAPITOLO		IMPORTO
1091108	COFINANZIAMENTO COMUNITARIO E STATALE PER L'ATTUAZIONE DELLA MISURA 1.8 MIGLIORAMENTO DEL SISTEMA DI GESTIONE DEI RIFIUTI E BONIFICA DEI SITI INQUINATI DEL P.O.R. 2000-2006. OBIETTIVO 1 - FESR.	
	2006	5.059.738,85
1095105	QUOTA REGIONALE PER L'ATTUAZIONE DELLA MISURA 1.5 SISTEMA INFORMATIVO AMBIENTALE DEL P.O.R. 2000-2006. OBIETTIVO 1 - FESR.	
	2006	779.850,00
1095106	QUOTA REGIONALE PER L'ATTUAZIONE DELLA MISURA 1.6 SALVAGUARDIA E VALORIZZAZIONE DEI BENI NATURALI E AMBIENTALI DEL P.O.R. 2000-2006. OBIETTIVO 1 - FESR.	
	2006	408.649,68
1095108	QUOTA REGIONALE PER L'ATTUAZIONE DELLA MISURA 1.8 MIGLIORAMENTO DEL SISTEMA DI GESTIONE DEI RIFIUTI E BONIFICA DEI SITI INQUINATI DEL P.O.R. 2000-2006. OBIETTIVO 1 - FESR.	
	2006	887,95
1095502	QUOTA REGIONALE PER L'ATTUAZIONE DELLA MISURA 5.2 SERVIZI PER IL MIGLIORAMENTO DELLA QUALITÀ DELL'AMBIENTE NELLE AREE URBANE DEL P.O.R. 2000-2006. OBIETTIVO 1 - FESR.	
	2006	1.259,81
	TOTALE ANNO 2006	**6.535.534,92**
611066	SPESE PER ONERI DI FUNZIONAMENTO IN ATTUAZIONE DEL DECRETO L.VO 112/98 IN MAT6ERIA DI TUTELA AMBIENTALE.	
	2007	2.082.352,80

Elenco Residui Passivi di Stanziamento 2005 - 2009

ALLEGATO B

CAPITOLO		IMPORTO
611067	SPESE PER INVESTIMENTI IN ATTUAZIONE DEL DECRETO L.VO 112/98 IN MATERIA DI TUTELA AMBIENTALE. COFINANZIAMENTO REGIONALE ASSE IV P.O. FESR 2007-2013.	
	2007	12.022.434,38
1091105	COFINANZIAMENTO COMUNITARIO E STATALE PER L'ATTUAZIONE DELLA MISURA 1.5 SISTEMA INFORMATIVO AMBIENTALE DEL P.O.R. 2000-2006. OBIETTIVO 1 - FESR.	
	2007	35.039,41
1095105	QUOTA REGIONALE PER L'ATTUAZIONE DELLA MISURA 1.5 SISTEMA INFORMATIVO AMBIENTALE DEL P.O.R. 2000-2006. OBIETTIVO 1 - FESR.	
	2007	6.183,43
	TOTALE ANNO 2007	**14.146.010,02**
611054	MONITORAGGIO MARINO COSTIERO. L.979/82	
	2008	129.629,63
611066	SPESE PER ONERI DI FUNZIONAMENTO IN ATTUAZIONE DEL DECRETO L.VO 112/98 IN MAT6ERIA DI TUTELA AMBIENTALE.	
	2008	1.041.176,40
611067	SPESE PER INVESTIMENTI IN ATTUAZIONE DEL DECRETO L.VO 112/98 IN MATERIA DI TUTELA AMBIENTALE. COFINANZIAMENTO REGIONALE ASSE IV P.O. FESR 2007-2013.	
	2008	1.182.456,68

Elenco Residui Passivi di Stanziamento 2005 - 2009

ALLEGATO B

CAPITOLO		IMPORTO
1091106	COFINANZIAMENTO COMUNITARIO E STATALE PER L'ATTUAZIONE DELLA MISURA 1.6 SALVAGUARDIA E VALORIZZAZIONE DEI BENI NATURALI E AMBIENTALI DEL P.O.R. 2000-2006. OBIETTIVO 1 - FESR.	
	2008	399,86
1091502	COFINANZIAMENTO COMUNITARIO E STATALE PER L'ATTUAZIONE DELLA MISURA 5.2 SERVIZI PER IL MIGLIORAMENTO DELLA QUALITÀ DELL'AMBIENTE NELLE AREE URBANE DEL P.O.R. 2000-2006. OBIETTIVO 1 - FESR.	
	2008	182,43
1095106	QUOTA REGIONALE PER L'ATTUAZIONE DELLA MISURA 1.6 SALVAGUARDIA E VALORIZZAZIONE DEI BENI NATURALI E AMBIENTALI DEL P.O.R. 2000-2006. OBIETTIVO 1 - FESR.	
	2008	70,56
1095502	QUOTA REGIONALE PER L'ATTUAZIONE DELLA MISURA 5.2 SERVIZI PER IL MIGLIORAMENTO DELLA QUALITÀ DELL'AMBIENTE NELLE AREE URBANE DEL P.O.R. 2000-2006. OBIETTIVO 1 - FESR.	
	2008	32,19
	TOTALE ANNO 2008	**2.353.947,75**
611024	SPESE PER L'ATTUAZIONE DELL'ACCORDO DI PROGRAMMA INFORMAZIONE, FORMAZIONE ED EDUCAZIONE AMBIENTALE - INFEA DELIBERA CONFERENZA STATO-REGIONI DEL 17/01/2002.	
	2009	2.198,48
611066	SPESE PER ONERI DI FUNZIONAMENTO IN ATTUAZIONE DEL DECRETO L.VO 112/98 IN MAT6ERIA DI TUTELA AMBIENTALE.	
	2009	1.041.176,40

Elenco Residui Passivi di Stanziamento 2005 - 2009

ALLEGATO B

CAPITOLO		IMPORTO
611067	SPESE PER INVESTIMENTI IN ATTUAZIONE DEL DECRETO L.VO 112/98 IN MATERIA DI TUTELA AMBIENTALE. COFINANZIAMENTO REGIONALE ASSE IV P.O. FESR 2007-2013.	
	2009	20.174.473,66
1091106	COFINANZIAMENTO COMUNITARIO E STATALE PER L'ATTUAZIONE DELLA MISURA 1.6 SALVAGUARDIA E VALORIZZAZIONE DEI BENI NATURALI E AMBIENTALI DEL P.O.R. 2000-2006. OBIETTIVO 1 - FESR.	
	2009	63.517,23
1091108	COFINANZIAMENTO COMUNITARIO E STATALE PER L'ATTUAZIONE DELLA MISURA 1.8 MIGLIORAMENTO DEL SISTEMA DI GESTIONE DEI RIFIUTI E BONIFICA DEI SITI INQUINATI DEL P.O.R. 2000-2006. OBIETTIVO 1 - FESR.	
	2009	11.155,32
1091502	COFINANZIAMENTO COMUNITARIO E STATALE PER L'ATTUAZIONE DELLA MISURA 5.2 SERVIZI PER IL MIGLIORAMENTO DELLA QUALITÀ DELL'AMBIENTE NELLE AREE URBANE DEL P.O.R. 2000-2006. OBIETTIVO 1 - FESR.	
	2009	51.053,32
	TOTALE ANNO 2009	**21.343.574,41**
TOTALE	**SERVIZIO ECOLOGIA**	**44.416.691,42**
IMPORTO TOTALE		**2.436.570.793,36**

Elenco Economie Vincolate da Residui Passivi di Stanziamento Formazione 2010

ALLEGATO C

CAPITOLO		ANNO	IMPORTO
0603	**SERVIZIO PROGRAMMAZIONE E POLITICHE DEI FONDISTRUTTURALI**		
1154010	PROGRAMMA OPERATIVO FESR 2007-2013. SPESE PER ATTUAZIONE ASSE IV LINEA DI INTERVENTO 4.1 INFRASTRUTTURAZIONE, PROMOZIONE E VALORIZZAZIONE DELL'ECONOMIA TURISTICA (QUOTA UE - STATO)	2008	3.000.000,00
TOTALE	**SERVIZIO PROGRAMMAZIONE E POLITICHE DEI FONDISTRUTTURALI**		**3.000.000,00**
IMPORTO TOTALE			**3.000.000,00**

Elenco Economie Vincolate da Residui Passivi di Stanziamento da reiscrivere al 31/12/2010

ALLEGATO C1

CAPITOLO	ESER.	FORM.	EV		IMPORTO
0100			AREA POLITICHE PER LO SVILUPPO RURALE		
111157	2003		SPESE PER L'ATTUAZIONE DEL PROGRAMMA INTERREGIONALE SISTEMA DI INTER-SCAMBIO FRA SISTEMI INFORMATIVI NEL COMPARTO AGRICOLO . L.578/96 E L. 135/97 E L.423/98.	2000	1.183.123,40
111157	2007		SPESE PER L'ATTUAZIONE DEL PROGRAMMA INTERREGIONALE SISTEMA DI INTER-SCAMBIO FRA SISTEMI INFORMATIVI NEL COMPARTO AGRICOLO . L.578/96 E L. 135/97 E L.423/98.	2004	1.070.750,93
111173	2007		SPESE PER L'ATTUAZIONE DEL PROGRAMMA INTERREGIONALE SVILUPPO RURALE SOTTOPROGRAMMA SERVIZI DI SVILUPPO (L.499/99 ART.2 COMMA 7)	2004	249.673,00
114141	2002		SPESE PER L'ESERCIZIO DI FUNZIONI CONNESSE ALLE INDAGINI STATISTICHE IN AGRICOLTURA.(DECISIONE CEE N.81/518).	1994	6.518,82
114141	2003		SPESE PER L'ESERCIZIO DI FUNZIONI CONNESSE ALLE INDAGINI STATISTICHE IN AGRICOLTURA.(DECISIONE CEE N.81/518).	2000	43.706,82
114141	2006		SPESE PER L'ESERCIZIO DI FUNZIONI CONNESSE ALLE INDAGINI STATISTICHE IN AGRICOLTURA.(DECISIONE CEE N.81/518).	2003	410,47

Elenco Economie Vincolate da Residui Passivi di Stanziamento da reiscrivere al 31/12/2010

ALLEGATO C1

CAPITOLO	ESER. FORM.	EV		IMPORTO
114141	2007	SPESE PER L'ESERCIZIO DI FUNZIONI CONNESSE ALLE INDAGINI STATISTICHE IN AGRICOLTURA.(DECISIONE CEE N.81/518).	2004	2.908,77
114142	2002	SPESE PER LA REALIZZAZIONE DEL PROGRAMMA INTERREGIONALE PER LA RISTRUTTURAZIONE DEL SISTEMA DELLE STATISTICHE AGRARIE NAZIONALI E REGIONALI.L. N. 578/96 , L.135/97 E L.423/98.	1998	512.455,46
114142	2003	SPESE PER LA REALIZZAZIONE DEL PROGRAMMA INTERREGIONALE PER LA RISTRUTTURAZIONE DEL SISTEMA DELLE STATISTICHE AGRARIE NAZIONALI E REGIONALI.L. N. 578/96 , L.135/97 E L.423/98.	2000	451.512,55
114142	2007	SPESE PER LA REALIZZAZIONE DEL PROGRAMMA INTERREGIONALE PER LA RISTRUTTURAZIONE DEL SISTEMA DELLE STATISTICHE AGRARIE NAZIONALI E REGIONALI.L. N. 578/96 , L.135/97 E L.423/98.	2004	82.981,40
114209	2007	SPESE PER COFINANZIAMENTO PROGRAMMI INTERREGIONALI E RETE INFORMATICA CONTABILE AGRICOLA (RICA). L.499/99	2004	225.082,26
TOTALE	**AREA POLITICHE PER LO SVILUPPO RURALE**			**3.829.123,88**
	0101	**SERVIZIO AGRICOLTURA**		
111146	2007	SPESA PER INTERVENTI STRUTTURALI DI PREVENZIONE E SOSTEGNO PER FRONTEGGIARE LE CONSEGUENZE DELLA MALATTIA DELLE SCAPIE NEGLI ALLEVAMENTI OVINI. ART.68. COMMA 4, LEGGE 289/2002.	2004	14.447,99

Elenco Economie Vincolate da Residui Passivi di Stanziamento da reiscrivere al 31/12/2010

ALLEGATO C1

CAPITOLO	ESER. FORM.	EV		IMPORTO
111152	2002	SPESE PER L'ATTUAZIONE DEL PROGRAMMA INTERREGIONALE PROMOZIONE SERVIZI ORIENTATI ALLO SVILUPPO RURALE . L.578/96 E DM 50801/97 L.135/97 E DM 52243/98.	1997	5.976,07
111152	2007	SPESE PER L'ATTUAZIONE DEL PROGRAMMA INTERREGIONALE PROMOZIONE SERVIZI ORIENTATI ALLO SVILUPPO RURALE . L.578/96 E DM 50801/97 L.135/97 E DM 52243/98.	2004	84.023,93
111156	2002	SPESE PER L'ATTUAZIONE DEL PROGRAMMA INTERREGIONALE SUPPORTI PER IL SETTORE FLORICOLO . L. 578/96, L.135/97 E L.423/98.	1998	37.218,45
111156	2005	SPESE PER L'ATTUAZIONE DEL PROGRAMMA INTERREGIONALE SUPPORTI PER IL SETTORE FLORICOLO . L. 578/96, L.135/97 E L.423/98.	2002	516.456,90
111156	2007	SPESE PER L'ATTUAZIONE DEL PROGRAMMA INTERREGIONALE SUPPORTI PER IL SETTORE FLORICOLO . L. 578/96, L.135/97 E L.423/98.	2004	671.730,54
111158	2003	SPESE PER L'ATTUAZIONE DELLA MIS.3 INTERSAMBIO DEI DATI, INFORMAZIONI E PRODOTTI AGRO-METEOROLOGICI TRA MINISTERO E REGIONE DEL PROGRAMMA INTERREGIONALE AGRICOLTURA E QUALITA' . (LL.578/96, 135/97 E 423/98).	2000	19.993,08
111158	2005	SPESE PER L'ATTUAZIONE DELLA MIS.3 INTERSAMBIO DEI DATI, INFORMAZIONI E PRODOTTI AGRO-METEOROLOGICI TRA MINISTERO E REGIONE DEL PROGRAMMA INTERREGIONALE AGRICOLTURA E QUALITA' . (LL.578/96, 135/97 E 423/98).	2002	516.456,90

Elenco Economie Vincolate da Residui Passivi di Stanziamento da reiscrivere al 31/12/2010

ALLEGATO C1

CAPITOLO	ESER.	FORM.	EV		IMPORTO
111158	2007		SPESE PER L'ATTUAZIONE DELLA MIS.3 INTERSAMBIO DEI DATI, INFORMAZIONI E PRODOTTI AGRO-METEOROLOGICI TRA MINISTERO E REGIONE DEL PROGRAMMA INTERREGIONALE AGRICOLTURA E QUALITA' . (LL.578/96, 135/97 E 423/98).	2004	697.149,98
111160	2007		SPESE PER ATTUAZIONE PROGRAMMA INTERVENTO REGIONALE SULLA BIODIVERSITA' - D. L.VO 173/98	2004	89.139,08
111163	2005		CONCESSIONE DI AIUTI AD AZIENDE AGRICOLE PER L'UTILIZZO DI FONTI ENERGETICHE RINNOVABILI - D.M. AGRIC. 11/11/99 N. 401.	2002	1.412.509,62
111163	2007		CONCESSIONE DI AIUTI AD AZIENDE AGRICOLE PER L'UTILIZZO DI FONTI ENERGETICHE RINNOVABILI - D.M. AGRIC. 11/11/99 N. 401.	2004	1.412.509,62
111166	2006		FINANZIAMENTO PROBIO - DM N. 10316/02 PER ATTUAZIONE ART. 3 L.423/98	2003	43.098,20
111171	2007		SPESE PER L'ATTUAZIONE DEL PROGRAMMA INTERREGIONALE SEMENTIERO (L.499/99 ART.2 COMMA 7)	2004	1.027.874,00
111172	2007		SPESE PER L'ATTUAZIONE DEL PROGRAMMA INTERREGIONALE PROTEINE VEGETALI (L.499/99 ART.2 COMMA 7)	2004	873.693,00

Elenco Economie Vincolate da Residui Passivi di Stanziamento da reiscrivere al 31/12/2010

ALLEGATO C1

CAPITOLO	ESER.	FORM.	EV		IMPORTO
112053			SPESE PER ATTIVITÀ DI RICERCA E SPERIMENTAZIONE IN AGRICOLTURA (L.R. 8/94)		
	2004			2001	650.096,96
112053			SPESE PER ATTIVITÀ DI RICERCA E SPERIMENTAZIONE IN AGRICOLTURA (L.R. 8/94)		
	2007			2004	7.554.875,34
113021			RESTITUZIONI ALLO STATO DEI PREMI DI PRIMO INSEDIAMENTO RIMBORSATI DA OPERATORI AGRICOLI		
	2002			1999	146.347,10
113021			RESTITUZIONI ALLO STATO DEI PREMI DI PRIMO INSEDIAMENTO RIMBORSATI DA OPERATORI AGRICOLI		
	2003			2000	440.709,98
113038			SPESE PER CONCESSIONE ALLE UNIVERSITA' PUGLIESI DI CONTRIBUTI PER LA REALIZZAZIONE DI MASTER IN AGRICOLTURA (L.R. 14/2004 ART. 48)		
	2007			2004	500.000,00
113039			SPESE PER I SERVIZI ALLO SVILUPPO ECONOMICO RESI DA FINPUGLIA. ART. 2 L.R.25/83.		
	2005			2002	219.191,98
113039			SPESE PER I SERVIZI ALLO SVILUPPO ECONOMICO RESI DA FINPUGLIA. ART. 2 L.R.25/83.		
	2007			2004	3.825.000,00

Elenco Economie Vincolate da Residui Passivi di Stanziamento da reiscrivere al 31/12/2010

ALLEGATO C1

CAPITOLO	ESER. FORM.	EV		IMPORTO
114115	2005	SPESE CONTRIBUTI PER L'ATTUAZIONE DEL PIANO REGIONALE DI LOTTA FITOPATOLOGICA INTEGRATA (L.S. 752/86 ART.4 COMMA 2, LETTERA B, PUNTO 5).	2002	2.338,26
114144	2007	SPESE PER L'ATTUAZIONE DELLE MISURE NECESSARIE A FAR FRONTE ALLA FIITOPATIA DENOMINATA TRISTEZZA DEGLI AGRUMI. L. 423/98.	2004	29.999,99
114146	2005	TRASFERIMENTI ALLE ASSOCIAZIONI PROVINCIALI ALLEVATORI ED ALLE ASSOCIAZIONI DEI PRODUTTORI E SPESE CONNESSE ALL'ESPLETAMENTO DEI SERVIZI ISTRUTTORI EFFETTUATI PER CONTO ED A SPESE DELL'AIMA PER L'ATTUAZIONE DEI REGOLAMENTI COMUNITARI NEL SETTORE ZOOTECNICO.	2002	242.441,63
114157	2006	SPESA PER L'ESERCIZIO DELLE FUNZIONI DELEGATE DAL MINISTERO PER LA TENUTA DEI LIBRI GENEALOGICI E L'EFFETTUAZIONE DEI CONTROLLI FUNZIONALI DEL BESTIAME. D.L.VO N. 143/97 - DPCM 11/05/2001.	2003	18,00
114158	2002	SPESE PER ATTUAZIONE PROGRAMMA INTERREGIONALE INDIVIDUAZIONE E TRASFERIMENTO DELLE INNOVAZIONI IN AGRICOLTURA - L. N. 135/97.	1999	67.195,24
114158	2005	SPESE PER ATTUAZIONE PROGRAMMA INTERREGIONALE INDIVIDUAZIONE E TRASFERIMENTO DELLE INNOVAZIONI IN AGRICOLTURA - L. N. 135/97.	2002	17.420,03
114158	2007	SPESE PER ATTUAZIONE PROGRAMMA INTERREGIONALE INDIVIDUAZIONE E TRASFERIMENTO DELLE INNOVAZIONI IN AGRICOLTURA - L. N. 135/97.	2004	178.830,00

Elenco Economie Vincolate da Residui Passivi di Stanziamento da reiscrivere al 31/12/2010

ALLEGATO C1

CAPITOLO	ESER. FORM.	EV		IMPORTO
114159	2002	SPESE PER ATTUAZIONE MIS. 5 REALIZZAZIONE CARTA PEDOLOGICA NAZIONALE DEL PROGRAMMA INTERREGIONALE AGRICOLTURA E QUALITA'-L.135/97 EL.423/98.	1999	552.577,89
114159	2003	SPESE PER ATTUAZIONE MIS. 5 REALIZZAZIONE CARTA PEDOLOGICA NAZIONALE DEL PROGRAMMA INTERREGIONALE AGRICOLTURA E QUALITA'-L.135/97 EL.423/98.	2000	528.851,86
114159	2005	SPESE PER ATTUAZIONE MIS. 5 REALIZZAZIONE CARTA PEDOLOGICA NAZIONALE DEL PROGRAMMA INTERREGIONALE AGRICOLTURA E QUALITA'-L.135/97 EL.423/98.	2002	516.456,90
114159	2007	SPESE PER ATTUAZIONE MIS. 5 REALIZZAZIONE CARTA PEDOLOGICA NAZIONALE DEL PROGRAMMA INTERREGIONALE AGRICOLTURA E QUALITA'-L.135/97 EL.423/98.	2004	199.990,29
114168	2004	SPESE PER ATTUAZIONE POM MISURA 2 CONCERNENTE IL PROGETTO DI RICERCA VALUTAZIONE E TRASFERIMENTO ALLA PRATICA AGRICOLA DI NORMR TECNICHE PER L'ACCERTAMENTO DELLO STATO SANITARIO DI SPECIE ORTOFRUTTICOLE PER PATOGENI PREGIUDIZIOVOLI ALLA QUALITA' DELLE PRODUZIONI VIVAISTICHE (TRAPROFI).	2001	18.397,58
114183	2004	SPESE PER ATTUAZIONE POM MIS. 2 CONCERNENTE IL PROGETTO DI RICERCA: CARATTERIZZAZIONE DEGLI OLI DI OLIVA MERIDIONALI DA AGRICOLTURA BIOLOGICA.	2001	5.391,63
114191	2004	SPESE PER ATTUAZIONE POM MIS. 2 CONCERNENTE IL PROGETTO DI RICERCA: RIDUZIONE DEL COSTO DI PRODUZIONE, MIGLIORAMENTO DELLA QUALITA' E TUTELA DELL'AMBIENTE NELLA FILIERA OLIVICOLO-OLEARIA.	2001	8.525,15

Elenco Economie Vincolate da Residui Passivi di Stanziamento da reiscrivere al 31/12/2010

ALLEGATO C1

CAPITOLO	ESER. FORM.	EV		IMPORTO
114192	2004	SPESE PER ATTUAZIONE POM MIS. 2 CONCERNENTE IL PROGETTO DI RICERCA: VALORIZZAZIONE INDUSTRIALE DEL POMODORINO (CHERRY TOMATO).	2001	7.748,40
114224	2006	SPESA PER INTERVENTI STRUTTURALI E DI PREVENZIONE DALLE INFEZIONI DI LINGUA BLU NEGLI ALLEVAMENTI OVINI. ART.129, COMMA 1, L.388/2000 E ART. 66 L. 448/2001.	2003	1.020.332,18
114224	2007	SPESA PER INTERVENTI STRUTTURALI E DI PREVENZIONE DALLE INFEZIONI DI LINGUA BLU NEGLI ALLEVAMENTI OVINI. ART.129, COMMA 1, L.388/2000 E ART. 66 L. 448/2001.	2004	256.055,74
121060	2002	SPESA PER L'ATTUAZIONE DELLE MISURE PREVISTE DAL TITOLO 3 DEL REGOLAMENTO CEE 797/85 IN MATERIA DI INTERVENTI NELLE ZONE MONTANE E SVANTAGGIATE	1998	5.746,29
121060	2002	SPESA PER L'ATTUAZIONE DELLE MISURE PREVISTE DAL TITOLO 3 DEL REGOLAMENTO CEE 797/85 IN MATERIA DI INTERVENTI NELLE ZONE MONTANE E SVANTAGGIATE	1999	2.218,50
121130	2004	COMPENSI PERITI ISTRUTTORI NOMINATI A NORMA DEL R.D.N.332/28 PER VERIFICHE DEMANIALI EX ART.10 R.D.N.2180/25 E SUCCESSIVE MODIFICHE IN MATERIE TRASFERITE ALLE REGIONI A STATUTO ORDINARIO - ART 66 D.P.R.616/77, NONCHE' ALTRE SPESE CONNESSE ALL'ATTUAZIONE DELLA L.R. N.7/98.	2001	929,62
121130	2007	COMPENSI PERITI ISTRUTTORI NOMINATI A NORMA DEL R.D.N.332/28 PER VERIFICHE DEMANIALI EX ART.10 R.D.N.2180/25 E SUCCESSIVE MODIFICHE IN MATERIE TRASFERITE ALLE REGIONI A STATUTO ORDINARIO - ART 66 D.P.R.616/77, NONCHE' ALTRE SPESE CONNESSE ALL'ATTUAZIONE DELLA L.R. N.7/98.	2004	9.916,24

Elenco Economie Vincolate da Residui Passivi di Stanziamento da reiscrivere al 31/12/2010

ALLEGATO C1

CAPITOLO	ESER.	FORM. EV			IMPORTO
131014	2005	TRASFERIMENTO AI CONSORZI DI BONIFICA DI RISORSE PER MANUTENZIONE E INTERVENTI STRAORDINARI DI OPERE DI BONIFICA IVI COMPRESE QUELLE DANNEGGIATE DALLE ALLUVIONI. LL.RR. 54/80 E 42/85.	2002		327.391,53
131014	2007	TRASFERIMENTO AI CONSORZI DI BONIFICA DI RISORSE PER MANUTENZIONE E INTERVENTI STRAORDINARI DI OPERE DI BONIFICA IVI COMPRESE QUELLE DANNEGGIATE DALLE ALLUVIONI. LL.RR. 54/80 E 42/85.	2004		15.600,00
131036	2005	TRASFERIMENTI AI CONSORZI DI BONIFICA PER INTERVENTI DI ADEGUAMENTO DELLE RETI IRRIGUE ESISTENTI - L.R. 54/80 E 42/85.	2002		43.616,64
181023	2005	SPESE PER LA REALIZZAZIONE DEL PROGRAMMA OPERATIVO LEADER+ -QUOTE FEOGA, ORIENTAMENTO E STATO	2002		124.141,13
181023	2007	SPESE PER LA REALIZZAZIONE DEL PROGRAMMA OPERATIVO LEADER+ -QUOTE FEOGA, ORIENTAMENTO E STATO	2004		90.179,08
185020	2002	SPESE PER L'ATTUAZIONE DELLE MISURE PREVISTE DAL TIT.2 DEL REG.CEE N. 797/85 IN MATERIA DI CONTABILITA' AGRARIA E DI SERVIZI DI ASSISTENZA INTERAZIENDALE DI SOSTITUZIONE E DI GESTIONE.	1994		535.049,35
185020	2002	SPESE PER L'ATTUAZIONE DELLE MISURE PREVISTE DAL TIT.2 DEL REG.CEE N. 797/85 IN MATERIA DI CONTABILITA' AGRARIA E DI SERVIZI DI ASSISTENZA INTERAZIENDALE DI SOSTITUZIONE E DI GESTIONE.	1996		115.044,24

Elenco Economie Vincolate da Residui Passivi di Stanziamento da reiscrivere al 31/12/2010

ALLEGATO C1

CAPITOLO	ESER. FORM.	EV		IMPORTO
191011	2004	ANNUALITA' CORRENTI PER CONTRIBUTI CORRENTI IN FAVORE DI COOPERATIVE EDI IMPRENDITORI AGRICOLI PER O.M.F. (LL.984/77 - 752/86 - 153/76 - 12 5/75 - L.R.54/81 E 34/85).	2001	888.967,96
191035	2002	CONCORSO NEL PAGAMENTO DEGLI INTERESSI SU MUTUI DI MIGLIORAMENTO FONDIARIO. L.R.N.51/75.	1999	10.617,47
191101	2002	TRASFERIMENTI ALLE BANCHE A RIPIANO DEBITORIA PREGRESSA DERIVANTE DA PROVVIDENZE CONTRIBUTIVE IN ANNUALITA' RIFERITE AL CREDITO AGRARIO DI SOCCORSO PER ANNI SUCCESSIVI AL 1989. LL.364/70 - 590/81 - 185/92 E L.R. 21/94 ARTT. DA 20 A 23.	1998	1.934,25
1092104	2007	COFINANZIAMENTO COMUNITARIO E STATALE PER L'ATTUAZIONE DELLA MISURA 1.4 SISTEMAZIONI AGRARIE ED IDRAULICO-FORESTALI ESTENSIVE PER LA DIFESA DEL SUOLO (ART. 33 REG. CE N. 1257/99, TRATTINI 11 E 12) DEL P.O.R. 2000-2006. OBIETTIVO 1 - FEOGA.	2004	107.300,20
1092411	2006	COFINANZIAMENTO COMUNITARIO E STATALE PER L'ATTUAZIONE DELLA MISURA 4.11 MISURE IN CORSO DEL P.O.R. 2000-2006. OBIETTIVO 1 - FEOGA.	2003	4.634,48
1095107	2004	QUOTA REGIONALE PER L'ATTUAZIONE DELLA MISURA 1.7 INCREMENTO E GESTIONE DEI BOSCHI E TUTELA DELLA BIODIVERSITÀ DEL PATRIMONIO FORESTALE (ART. 30 REG. CE N. 1257/99) DEL P.O.R. 2000-2006. OBIETTIVO 1 - FEOGA.	2001	67.882,13
1095202	2007	QUOTA REGIONALE PER L'ATTUAZIONE DELLA MISURA 2.2 TUTELA E VALORIZZAZIONE DEL PATRIMONIO RURALE (ART. 33 REG. CE N. 1257/99, TRATTINO 6) DEL P.O.R. 2000-2006. OBIETTIVO 1 - FEOGA.	2004	160.159,29

Elenco Economie Vincolate da Residui Passivi di Stanziamento da reiscrivere al 31/12/2010

ALLEGATO C1

CAPITOLO	ESER.	FORM.	EV		IMPORTO
1095404	2004		QUOTA REGIONALE PER L'ATTUAZIONE DELLA MISURA 4.4 INSEDIAMENTO DI GIOVANI AGRICOLTORI DEL P.O.R. 2000-2006. OBIETTIVO 1 - FEOGA.	2001	1.656,30
1095406	2003		QUOTA REGIONALE PER L'ATTUAZIONE DELLA MISURA 4.6 SILVICOLTURA DEL P.O.R. 2000-2006. OBIETTIVO 1 - FEOGA.	2000	38.276,72
1095406	2004		QUOTA REGIONALE PER L'ATTUAZIONE DELLA MISURA 4.6 SILVICOLTURA DEL P.O.R. 2000-2006. OBIETTIVO 1 - FEOGA.	2001	150.634,91
1095407	2004		QUOTA REGIONALE PER L'ATTUAZIONE DELLA MISURA 4.7 AIUTI DI AVVIAMENTO PER L'ASSISTENZA ALLA GESTIONE DELLE AZIENDE AGRICOLE DEL P.O.R. 2000-2006. OBIETTIVO 1 - FEOGA.	2001	12.117,17
1095408	2004		QUOTA REGIONALE PER L'ATTUAZIONE DELLA MISURA 4.8 COMMERCIALIZZAZIONE DEI PRODOTTI AGRICOLI DI QUALITÀ DEL P.O.R. 2000-2006. OBIETTIVO 1 - FEOGA.	2001	58.935,38
1095409	2004		QUOTA REGIONALE PER L'ATTUAZIONE DELLA MISURA 4.9 DIVERSIFICAZIONE DELLE ATTIVITÀ DELLE IMPRESE AGRICOLE DEL P.O.R. 2000-2006. OBIETTIVO 1 - FEOGA.	2001	38.263,92
1095410	2006		QUOTA REGIONALE PER L'ATTUAZIONE DELLA MISURA 4.10 INFRASTRUTTURE RURALI DEL P.O.R. 2000-2006. OBIETTIVO 1 - FEOGA.	2003	688,49

Elenco Economie Vincolate da Residui Passivi di Stanziamento da reiscrivere al 31/12/2010

ALLEGATO C1

CAPITOLO	ESER.	FORM.	EV		IMPORTO
1095412	2003		QUOTA REGIONALE PER L'ATTUAZIONE DELLA MISURA 4.12 MIGLIORAMENTO DELLA PRODUZIONE ITTICA DEL P.O.R. 2000-2006. OBIETTIVO 1 - SFOP.	2000	195.418,20
1095412	2004		QUOTA REGIONALE PER L'ATTUAZIONE DELLA MISURA 4.12 MIGLIORAMENTO DELLA PRODUZIONE ITTICA DEL P.O.R. 2000-2006. OBIETTIVO 1 - SFOP.	2001	42.198,85
1095412	2007		QUOTA REGIONALE PER L'ATTUAZIONE DELLA MISURA 4.12 MIGLIORAMENTO DELLA PRODUZIONE ITTICA DEL P.O.R. 2000-2006. OBIETTIVO 1 - SFOP.	2004	83,99
1095413	2004		QUOTA REGIONALE PER L'ATTUAZIONE DELLA MISURA 4.13 INTERVENTI DI SUPPORTO ALLA COMPETITIVITÀ E ALL'INNOVAZIONE DEL SISTEMA PESCA DEL P.O.R. 2000-2006. OBIETTIVO 1 - SFOP.	2001	60.847,05
TOTALE	**SERVIZIO AGRICOLTURA**				**27.521.518,87**
	0102		**SERVIZIO CACCIA E PESCA**		
115045	2005		INTERVENTI COMUNITARI E STATALI INIZIATIVA COMUNITARIA PESCA. AFFIDAMENTO GESTIONE PROGETTI ALLA REGIONE PUGLIA.	2002	61.974,83
115050	2004		FONDO CENTRALE CREDITO PESCHERECCIO - VI PIANO NAZIONALE DELLA PESCA E DELL'ACQUACOLTURA 200-2002. D.M. 25/5/2000.	2001	30.718,86

Elenco Economie Vincolate da Residui Passivi di Stanziamento da reiscrivere al 31/12/2010

ALLEGATO C1

CAPITOLO	ESER.	FORM.	EV		IMPORTO
115050	2007		FONDO CENTRALE CREDITO PESCHERECCIO - VI PIANO NAZIONALE DELLA PESCA E DELL'ACQUACOLTURA 200-2002. D.M. 25/5/2000.	2004	30.718,65
115060	2004		CREDITO DI ESERCIZIO PESCHERECCIO RIPARTIZIONE RESIDUA VI PIANO NAZIONALE DELLA PESCA E DELL'ACQUACOLTURA 200-2002. D.M. 25/5/2000 -	2001	246,94
115060	2005		CREDITO DI ESERCIZIO PESCHERECCIO RIPARTIZIONE RESIDUA VI PIANO NAZIONALE DELLA PESCA E DELL'ACQUACOLTURA 200-2002. D.M. 25/5/2000 -	2002	989.226,88
115070	2004		POLIZZE ASSICURATIVE VI PIANO NAZIONALE DELLA PESCA E DELL'ACQUACOLTURA 200-2002. D.M. 25/5/2000 -	2001	76.797,14
115070	2007		POLIZZE ASSICURATIVE VI PIANO NAZIONALE DELLA PESCA E DELL'ACQUACOLTURA 200-2002. D.M. 25/5/2000 -	2004	76.796,93
115080	2004		RISTRUTTURAZIONE AZIENDALE E RICAPITALIZZAZIONE DELLE COOPERATIVE VI PIANO NAZIONALE DELLA PESCA E DELL'ACQUACOLTURA 200-2002. D.M. 25/5/2000 -	2001	273.609,94
115080	2007		RISTRUTTURAZIONE AZIENDALE E RICAPITALIZZAZIONE DELLE COOPERATIVE VI PIANO NAZIONALE DELLA PESCA E DELL'ACQUACOLTURA 200-2002. D.M. 25/5/2000 -	2004	460.782,60

Elenco Economie Vincolate da Residui Passivi di Stanziamento da reiscrivere al 31/12/2010

ALLEGATO C1

CAPITOLO	ESER.	FORM.	EV		IMPORTO
115090	2004		CONTRIBUTI ALLE IMPRESE PER ATTUAZIONE DEL PIANO ACQUE DOLCI V PIANO TRIENNUALE DELLA PESCA E DELL'ACQUACOLTURA . D.M. P.A.F. 24/3/92.	2001	15.932,70
115090	2005		CONTRIBUTI ALLE IMPRESE PER ATTUAZIONE DEL PIANO ACQUE DOLCI V PIANO TRIENNUALE DELLA PESCA E DELL'ACQUACOLTURA . D.M. P.A.F. 24/3/92.	2002	15.932,70
TOTALE	**SERVIZIO CACCIA E PESCA**				**2.032.738,17**
	0103		**SERVIZIO ALIMENTAZIONE**		
111103	2005		SPESE PER L'ATTUAZIONE DEL REG. CE 528/99 IN MATERIA DI MIGLIORAMENTO QUALITATIVO DELL'OLIO DI OLIVA DA ASSEGNAZIONE DI CONTRIBUTO NAZIONALE.	2002	132.387,00
111151	2002		SPESE PER L'ATTUAZIONE DEL PROGRAMMA INTERREGIONALE AGRICOLTURA E QUALITA' . L. 578/96 E DM 50803/97 L.135/96 E D.M. 52243/98.	1998	105.647,66
111162	2003		SPESE PER L'ATTUAZIONE DELLA L. 268/99 DISCIPLINA DELLE STRADE DEL VINO	2000	64.088,23
111162	2004		SPESE PER L'ATTUAZIONE DELLA L. 268/99 DISCIPLINA DELLE STRADE DEL VINO	2001	104.968,34

Elenco Economie Vincolate da Residui Passivi di Stanziamento da reiscrivere al 31/12/2010

ALLEGATO C1

CAPITOLO	ESER. FORM.	EV		IMPORTO
111162	2006	SPESE PER L'ATTUAZIONE DELLA L. 268/99 DISCIPLINA DELLE STRADE DEL VINO	2003	80.615,93
111162	2007	SPESE PER L'ATTUAZIONE DELLA L. 268/99 DISCIPLINA DELLE STRADE DEL VINO	2004	191.491,78
114056	2002	TRASFERIMENTI AD OPERATORI IN ATTUAZIONE DELLE LEGGI NN. 590/81, 198/85 E D.L. 367/90 CONVERT. IN LEGGE N31/91 E L.N.237/93 PER LA SICCITA 1989/90.	1993	290.859,99
114056	2002	TRASFERIMENTI AD OPERATORI IN ATTUAZIONE DELLE LEGGI NN. 590/81, 198/85 E D.L. 367/90 CONVERT. IN LEGGE N31/91 E L.N.237/93 PER LA SICCITA 1989/90.	1995	6.830.092,01
114056	2002	TRASFERIMENTI AD OPERATORI IN ATTUAZIONE DELLE LEGGI NN. 590/81, 198/85 E D.L. 367/90 CONVERT. IN LEGGE N31/91 E L.N.237/93 PER LA SICCITA 1989/90.	1998	35.255,30
114056	2005	TRASFERIMENTI AD OPERATORI IN ATTUAZIONE DELLE LEGGI NN. 590/81, 198/85 E D.L. 367/90 CONVERT. IN LEGGE N31/91 E L.N.237/93 PER LA SICCITA 1989/90.	2002	15.917,84
114058	2002	TRASFERIMENTI DI PARTE CORRENTE AD OPERATORI PER CONTRIBUTI IN C/INTERESSI IN ATTUAZIONE DELLA L.R. 24/90 E LEGGE 590/81 (ART. 1, 2- COMMA, LETT. B E C) PER AVVERSITA' ATMOSFERICHE.	1991	1.658.720,85

Elenco Economie Vincolate da Residui Passivi di Stanziamento da reiscrivere al 31/12/2010

ALLEGATO C1

CAPITOLO	ESER. FORM.	EV		IMPORTO
114058	2005	TRASFERIMENTI DI PARTE CORRENTE AD OPERATORI PER CONTRIBUTI IN C/INTERESSI IN ATTUAZIONE DELLA L.R. 24/90 E LEGGE 590/81 (ART. 1, 2- COMMA, LETT. B E C) PER AVVERSITA' ATMOSFERICHE.	2002	1.101,53
114059	2002	TRASFERIMENTI AD OPERATORE PER ATTUAZIONE L.R. 24/90 E LEGGE 590/81 (ART. 1, COMMA 2-, LETTERA B E D) AVVERSITA' ATMOSFERICHE.	1991	989.206,75
114084	2005	AVVERSITA' ATMOSFERICHE. CONCORSO NEGLI INTERESSI SU PRESTITI DI SOCCORSO A TASSO AGEVOLATO L. 185/92 ART.3, COMMA 2, LETT. D) E ART. 4 D. M. 94/011042. DURATA QUINQUENNALE DECORRENZA 1994.	2002	3.142,62
114095	2002	TRASFERIMENTO DI PARTE CORRENTE PER INTERVENTI CREDITIZI A FAVORE DELLE AZIENDE AGRICOLE DANNEGGIATE DALLE GELATE APRILE 1988 - PRESTITI QUINQUIENNALI - (LEGGE 590/81).	1991	1.893.178,69
114095	2005	TRASFERIMENTO DI PARTE CORRENTE PER INTERVENTI CREDITIZI A FAVORE DELLE AZIENDE AGRICOLE DANNEGGIATE DALLE GELATE APRILE 1988 - PRESTITI QUINQUIENNALI - (LEGGE 590/81).	2002	623,94
114095	2006	TRASFERIMENTO DI PARTE CORRENTE PER INTERVENTI CREDITIZI A FAVORE DELLE AZIENDE AGRICOLE DANNEGGIATE DALLE GELATE APRILE 1988 - PRESTITI QUINQUIENNALI - (LEGGE 590/81).	2003	1.051,35
114099	2002	AVVERSITA' ATMOSFERICHE.TRASFERIMENTI ALLE AMMINISTRAZIONI DELEGATE(L.R.24/90) PER CONCESSIONE PROVVIDENZE CONTRIBUTIVE L.185/92 ART.3,COMMA2,LETT.B).DD.MM.DECLARATORIA NN.95/01029-01021-01041.	1996	996.029,43

Elenco Economie Vincolate da Residui Passivi di Stanziamento da reiscrivere al 31/12/2010

ALLEGATO C1

CAPITOLO	ESER. FORM.	EV		IMPORTO
114102	2005	AVVERSITA' ATMOSFERICHE.CONCORSO NEGLI INTERESSI SUI PRESTITI QUINQUENNALI (DECORRENZA 1996) A TASSO AGEVOLATO CON ABBUONO DEL 40% DELLA QUOTA CAPITALE:L.185/92,ART,3COMMA2,LETT.C.)DD.MM.DECLARATORIA.NN.95/01029-01021-01041.	2002	37,24
114103	2002	AVVERSITA' ATMOSFERICHE.CONCORSO NEGLI INTERESSI SUI PRESTITI QUINQUENNALI DI SOCCORSO(DECORRENZA 1996) A TASSO AGEVOLATO L.185/92 ART.3,COMMA 2,LETTD E ART.4.DD.MM.DECLARATORIA NN.95/01029-01021-01041.	1996	1.457.014,50
114119	2002	AVVERSITA' ATMOSFERICHE. CONCORSO NEGLI INTERESSI SUI PRESTITI QINQUENNALI DI SOCCORSO A TASSO AGEVOLATO L. 185/92 ART. 3, COMMA 2, LETT. D)E ART. 4. DECORRENZA 1997. DD.MM. 1152/97,1174/97,101.216/97,1179/97.	1997	294.336,44
114122	2005	AVVERSITA' ATMOSFERICHE. CONCORSO NEGLI INTERESSI SUI PRESTITI QUINQUENNALI (DECORRENZA 1998) A TASSO AGEVOLATO CON ABBUONO DEL 40% DELLA QUOTA CAPITALE: LEGGE 185/92, ART. 3, COMMA 2, LETT. C). D.M. DI DECLARATORIA N. 1239/98.	2002	12.818,43
114132	2007	AVVERSITA' ATMOSFERICHE. CONCORSO NEGLI INTERESSI SUI PRESTITI QUINQUENNALI DI SOCCORSO A TASSO AGEVOLATO: LEGGE 185/92 ART. 3, COMMA 2, LETTERA B) ED ART. 4 (PROROGHE) ED EVENTUALI VARIAZIONI COMPENSATIVE. DD.MM. NN. 1699/03, 1700/03, 1712/03, 1730/03 E 1733/03.	2004	1.714.794,61
114176	2002	AVVERSITA' ATMOSFERICHE. TRASFERIMENTI ALLE AMMINISTRAZIONI DELEGATE (L.R.24/90) PER CONCESSIONE PROVVIDENZE CONTRIBUTIVE L.185/92 ART. 3, COMMA 2 LETT. B). DD.MM. DI DECLARATORIA NN.1281/998-1294/98-1298/98-1302/98-1309/98.	1999	34.658,99

Elenco Economie Vincolate da Residui Passivi di Stanziamento da reiscrivere al 31/12/2010

ALLEGATO C1

CAPITOLO	ESER. FORM.	EV		IMPORTO
114176	2006	AVVERSITA' ATMOSFERICHE. TRASFERIMENTI ALLE AMMINISTRAZIONI DELEGATE (L.R.24/90) PER CONCESSIONE PROVVIDENZE CONTRIBUTIVE L.185/92 ART. 3, COMMA 2 LETT. B). DD.MM. DI DECLARATORIA NN.1281/998-1294/98-1298/98-1302/98-1309/98.	2003	4.472,36
114178	2002	AVVERSITA' ATMOSFERICHE. CONCORSO NEGLI INTERESSI SU PRESTITI QUINQUENNALI A TASSO AGEVOLATO. L.185/92, ART. 3, COMMA 2, LETT. D), F) ED ART.4 (PROROGHE). DD.MM. DI DECLARATORIA NN.1281/998-1294/98-1298/98-1302/98-1309/98.	1999	340.092,03
114179	2002	AVVERSITA' ATMOSFERICHE. SPESE PER LA CONCESSIONE DI CONTRIBUTI IN CONTO CAPITALE (TRAMITE LE AMMINISTRAZIONI DELEGATE L.R.24/90) E CONCORSO INTERESSI SU MUTUI A TASSO AGEVOLATO (TRAMITE BANCHE) PER RIPRISTINO STRUTTURE DANNEGGGIATE. L.1985/92 COMMA 3 LETT. E). DD.MM. DI DECLARATORIA NN.1281/998-1294/98-1298/98-1302/98-1309/98.	1999	52.221,05
114180	2002	AVVERSITA' ATMOSFERICHE. SPESE PER LA CONCESSIONE DI CONTRIBUTI IN CONTO CAPITALE (TRAMITE LE AMMINISTRAZIONI DELEGATE L.R.24/90) PER RIPRISTINO DELLE STRADE INTERPODERALIDELLE OPERE DI APPROVIGIONAMENTO IDRICONONCHE' DEGLIO IMPIANTIIRRIGUI DANNEGGGIATI, ANCORCHE' NON RICADENTI IN COMPRENSORI DI BONOFICA. L.1985/92 COMMA 3 LETT. E). DD.MM. DI DECLARATORIA NN.1281/998-1294/98-1298/98-1302/98-1309/98.----------	1999	91.929,33
114193	2003	AVVERSITA' ATMOSFERICHE. TRASFERIMENTI ALLE AMMINISTRAZIONI DELEGATE (L.R.24/90) PER CONCESSIONE PROVVIDENZE CONTRIBUTIVE L.185/92 ART. 3, COMMA 2 LETT. B). D.M. DI DECLARATORIA N.1346/99.	2000	211.230,87
114197	2006	AVVERSITA' ATMOSFERICHE. CONCORSO NEGLI INTERESSI SU PRESTITI QUINQUENNALI A TASSO AGEVOLATO CON ABBUONO DEL 40% DELLA QUOTA CAPITALE: LEGGE 185/92, ART. 3, COMMA 2, LETT. C) DD.MM. DI DECLARATORIA NN..1349/99-1354/99-1368/99-1379/99-1387/99.	2003	1.527,05

Elenco Economie Vincolate da Residui Passivi di Stanziamento da reiscrivere al 31/12/2010

ALLEGATO C1

CAPITOLO	ESER. FORM.	EV		IMPORTO
114198	2005	AVVERSITA' ATMOSFERICHE. CONCORSO NEGLI INTERESSI SU PRESTITI QUINQUENNALI A TASSO AGEVOLATO. L.185/92, ART. 3, COMMA 2, LETT. D), F) ED ART.4 (PROROGHE). DD.MM. DI DECLARATORIA NN.1349/99-1354/99-1368/99-1379/99-1387/99.	2002	145,25
114216	2005	AVVERSITA' ATMOSFERICHE. TRASFERIMENTI ALLE AMMINISTRAZIONI DELEGATE (L.R. 24/90) PER CONCESSIONE PROVVIDENZE CONTRIBUTIVE, CONTRIBUTIVE CREDITIZIE E CREDITIZIE: LEGGE 185/92 ART. 3, COMMA 2, LETTERA B); DD.MM. NN. 1570/01, 1581/02 E 1585/02.	2002	1.083.736,28
114218	2005	AVVERSITA' ATMOSFERICHE. CONCORSO NEGLI INTERESSI SUI PRESTITI QUINQUENNALI DI SOCCORSO A TASSO AGEVOLATO L.185/92 ART.3 COMMA 2 LETT. D), F) ED ART. 4; DD.MM. NN. 1570/01, 1581/02 E 1585/02.	2002	4.834.042,48
114221	2005	AVVERSITA' ATMOSFERICHE. TRASFERIMENTI ALLE AMMINISTRAZIONI DELEGATE (L.R. 24/90) PER CONCESSIONE PROVVIDENZE CONTRIBUTIVE, LEGGE 185/92 ART. 3, COMMA 2, LETTERA B) ED E); D.M. N. 1602 del 5/05/2002.	2002	249.753,56
114222	2005	AVVERSITA' ATMOSFERICHE. CONCORSO NEGLI INTERESSI SUI PRESTITI QUINQUENNALI A TASSO AGEVOLATO CON ABBUONO DEL 40% DELLA QUOTA CAPITALE L.185/92 ART.3 COMMA 2 LETT. C) - D.M. N. 1602 DEL 06/05/2002	2002	8.000,00
114223	2005	AVVERSITA' ATMOSFERICHE. CONCORSO NEGLI INTERESSI SUI PRESTITI QUINQUENNALI DI SOCCORSO A TASSO AGEVOLATO L.185/92 ART.3 COMMA 2 LETT. D) ED ART. 4(PROROGHE); D.M. N. 1602 DEL 06/05/2002	2002	18.000,00
114226	2006	VVERSITA' ATMOSFERICHE. CONCORSO NEGLI INTERESSI SUI PRESTITI QUINQUENNALI A TASSO AGEVOLATO CON ABBUONO DEL 40% DELLA QUOTA CAPITALE L.185/92 ART.3 COMMA 2 LETT.C . DD.MM. 1618/02, 1630/02, 1648/02, 1653/02-	2003	14.277,32

Elenco Economie Vincolate da Residui Passivi di Stanziamento da reiscrivere al 31/12/2010

ALLEGATO C1

CAPITOLO	ESER.	FORM.	EV		IMPORTO
114235			TRASFERIMENTI ALLE IMPRESE AGRICOLE PER ATTUAZIONE LEGGE 178/02.		
	2007			2004	10.416.691,17
191071			LL.590/81-198/85-286/89:ANNUALITA'SUCCESSIVE ALLA PRIMA PER CONCORSO INTERESSI SU PRESTITI DI SOCCORSO.DURATA QUINQUENNALE DECORRENZA 1991- 1992.		
	2002			1999	139.075,79
191071			LL.590/81-198/85-286/89:ANNUALITA'SUCCESSIVE ALLA PRIMA PER CONCORSO INTERESSI SU PRESTITI DI SOCCORSO.DURATA QUINQUENNALE DECORRENZA 1991- 1992.		
	2005			2002	496,27
191074			LL.590/81-31/91:ANNUALITA'SUCCESSIVE ALLA PRIMA PER CONCORSO INTERESSISU PRESTITI CON ABBUONO DURATA QUINQUENNALE DECORRENZA 1992-1993.		
	2005			2002	160,45
191075			LL.590/81-198/85-31/91.ANNUALITA'SUCCESSIVE ALLA PRIMA SU PRESTITI DI SOCCORSO DURATA QUINQUENNALE DECORRENZA 1992-1993.		
	2002			1998	5.712,45
191085			L. 185/92 ANNUALITA SUCCESSIVE ALLA PRIMA PER CONCORSO INTERESSI SU PRESTITI CON ABBUONO (DD.MM. 976 E 988 DEL 1993) DURATA QUINQUENNALE DECORRENZA 1994.		
	2002			1996	1.227,74
191087			LEGGE 185/92 ANNUALITA'SUCCESSIVE ALLA PRIMA PER CONCORSO INTERESSI SUPRESTITI CON ABBUONO (DD.MM.1004 E 1013 DEL 1993) DURATA QUINQUENNALE DECORRENZA 1994.		
	2002			1996	2.211,93

Elenco Economie Vincolate da Residui Passivi di Stanziamento da reiscrivere al 31/12/2010

ALLEGATO C1

CAPITOLO	ESER. FORM.	EV		IMPORTO
191091	2005	L.590/81 ANNUALITA' SUCCESSIVE ALLA PRIMA PER CONCORSO INTERESSI SU PRESTITI CON ABBUONO (GELATE APRILE 1988) DURATA QUINQUENNALE DECORRENZA1994.	2002	2.891,52
191091	2006	L.590/81 ANNUALITA' SUCCESSIVE ALLA PRIMA PER CONCORSO INTERESSI SU PRESTITI CON ABBUONO (GELATE APRILE 1988) DURATA QUINQUENNALE DECORRENZA1994.	2003	3.154,05
191092	2005	L.590/81 E L. 198/85 ANNUALITA' SUCCESSIVA ALLA PRIMA PER CONCORSO INTERESSI SU PRESTITI DI SOCCORSO (GELATE APRILE 1988) DURATA QUINQUENNALE DECORRENZA 1994.	2002	14.846,79
191093	2002	L.590/81 ANNUALITA' SUCCESSIVE ALLA PRIMA PER CONCORSI INTERESSI SU PRESTITI CO ABBUONO (DD.MM. 24 E 57 DEL 1990) DURATA QUINQUENNALE DECORRENZA 1994.	1996	1.174,91
191102	2002	ANNUALITA' SUCCESSIVE ALLA PRIMA PER CONCORSO INTERESSI SU PRESTITI QUINQUENNALI CON ABBUONO PER AVVERSITA' ATMOSFERICHE. DECORRENZA 1996. L.185/92 - DD.MM.95/1096 - 1097 - 1099 - 1008.	1997	334,26
191102	2002	ANNUALITA' SUCCESSIVE ALLA PRIMA PER CONCORSO INTERESSI SU PRESTITI QUINQUENNALI CON ABBUONO PER AVVERSITA' ATMOSFERICHE. DECORRENZA 1996. L.185/92 - DD.MM.95/1096 - 1097 - 1099 - 1008.	1998	648,53
191102	2003	ANNUALITA' SUCCESSIVE ALLA PRIMA PER CONCORSO INTERESSI SU PRESTITI QUINQUENNALI CON ABBUONO PER AVVERSITA' ATMOSFERICHE. DECORRENZA 1996. L.185/92 - DD.MM.95/1096 - 1097 - 1099 - 1008.	2000	5.493,23

Elenco Economie Vincolate da Residui Passivi di Stanziamento da reiscrivere al 31/12/2010

ALLEGATO C1

CAPITOLO	ESER. FORM.	EV		IMPORTO
191104	2002	ANNUALITA' SUCCESSIVE ALLA PRIMA PER CONCORSO INTERESSI SU PRESTITI QUINQUENNALI CON ABBUONO PER AVVERSITA' ATMOSFERICHE. DECORRENZA 1996. L.185/92 - DD.MM. 95/1029 - 1021 - 1041.	1997	200.100,00
191104	2003	ANNUALITA' SUCCESSIVE ALLA PRIMA PER CONCORSO INTERESSI SU PRESTITI QUINQUENNALI CON ABBUONO PER AVVERSITA' ATMOSFERICHE. DECORRENZA 1996. L.185/92 - DD.MM. 95/1029 - 1021 - 1041.	2000	600,00
191104	2005	ANNUALITA' SUCCESSIVE ALLA PRIMA PER CONCORSO INTERESSI SU PRESTITI QUINQUENNALI CON ABBUONO PER AVVERSITA' ATMOSFERICHE. DECORRENZA 1996. L.185/92 - DD.MM. 95/1029 - 1021 - 1041.	2002	37,24
191112	2004	ASSEGNAZIONI STATALI PER CONCORSO INTERESSI SU MUTUI PER RIPRISTINO STRUTTURE - ART.3 COMMA 2, LETT.E, (L.185/92 E D.M. 102.689/97) DECORRENZA 1997.	2001	282.392,07
191113	2004	ASSEGNAZIONI STATALI PER PAGAMENTO CONCORSO INTERESSI DALLA 2^ ALLA 5^L.185/92. PRESTITI QUINQUENNALI. D.M. 100.925 DEL 19/5/97 - DECORRENZA1997.	2001	5.431,75
191116	2002	ASSEGNAZIONI STATALI PER PAGAMENTO RATE CONCORSO INTERESSI DALLA 2^ ALLA 5^ L.185/92; PRESTITI QUINQUENNALI D.M. 102.339 DEL 11/11/97- DECORRENZA 1997.	1999	784.746,98
191117	2002	ASSEGNAZIONI STATALI PAGAMENTO RATE CONCORSO INTERESSI DALLA 2^ ALLA 5^ L.185/92 - PRESTITI QUINQUENNALI D.M. 102.339 DELL'11/11/1997- DECORRENZA 1997.	1998	1.384,32

Elenco Economie Vincolate da Residui Passivi di Stanziamento da reiscrivere al 31/12/2010

ALLEGATO C1

CAPITOLO	ESER. FORM.	EV		IMPORTO
191117	2002	ASSEGNAZIONI STATALI PAGAMENTO RATE CONCORSO INTERESSI DALLA 2^ ALLA 5^ L.185/92 - PRESTITI QUINQUENNALI D.M. 102.339 DELL'11/11/1997- DECORRENZA 1997.	1999	77.575,46
191117	2003	ASSEGNAZIONI STATALI PAGAMENTO RATE CONCORSO INTERESSI DALLA 2^ ALLA 5^ L.185/92 - PRESTITI QUINQUENNALI D.M. 102.339 DELL'11/11/1997- DECORRENZA 1997.	2000	32.954,54
191117	2004	ASSEGNAZIONI STATALI PAGAMENTO RATE CONCORSO INTERESSI DALLA 2^ ALLA 5^ L.185/92 - PRESTITI QUINQUENNALI D.M. 102.339 DELL'11/11/1997- DECORRENZA 1997.	2001	9.902,84
191124	2004	L. 185/92: ANNUALITA' DALLA 2^ ALLA 5^ PER CONCORSO INTERESSI SU PRESTITI QUINQUENNALI DI SOCCORSO; D.M. 101.097/98.	2001	7.204,70
TOTALE	**SERVIZIO ALIMENTAZIONE**			**35.813.916,02**
	0104	**SERVIZIO FORESTE**		
121040	2002	SPESE PER LA PROTEZIONE DELLE FORESTE CONTRO GLI INCENDI. REG. CEE 3529/86 - 2158/92 E 308/97.	1991	583,58
121040	2002	SPESE PER LA PROTEZIONE DELLE FORESTE CONTRO GLI INCENDI. REG. CEE 3529/86 - 2158/92 E 308/97.	1992	28.889,20

Elenco Economie Vincolate da Residui Passivi di Stanziamento da reiscrivere al 31/12/2010

ALLEGATO C1

CAPITOLO	ESER.	FORM.	EV		IMPORTO
121040			SPESE PER LA PROTEZIONE DELLE FORESTE CONTRO GLI INCENDI. REG. CEE 3529/86 - 2158/92 E 308/97.		
	2002			1997	12.240,03
121040			SPESE PER LA PROTEZIONE DELLE FORESTE CONTRO GLI INCENDI. REG. CEE 3529/86 - 2158/92 E 308/97.		
	2002			1999	54.871,69
121040			SPESE PER LA PROTEZIONE DELLE FORESTE CONTRO GLI INCENDI. REG. CEE 3529/86 - 2158/92 E 308/97.		
	2007			2004	9.585,06
531046			FINANZIAMENTI IN MATERIA DI INCENDI BOSCHIVI IN FAVORE DEGLI ENTI LOCALI TERRITORIALI - AI SENSI DELLA LEGGE 21 NOVEMBRE 2000 N. 353, ART. 12 COMMA 2.		
	2007			2004	15.280,85
TOTALE	**SERVIZIO FORESTE**				**121.450,41**
	0201		**SERVIZIO ATTIVITA' ECONOMICHE, CONSUMATORI**		
353000			CREDITO D'IMPOSTA PER INVESTIMENTI IMPRESE COMMERCIALI - L. 449/97 ART. 11.		
	2007			2004	48.450,00
353020			SOSTEGNOAD INTERVENTI DI MODERNIZZAZIONE ATTUATI DA PARTE DI IMPRESE OPERANTI NEL SETTORE COMMERCIO NELLE AREE DEPRESSE - L.341/95 ART. 9		
	2007			2004	385.722,57

Elenco Economie Vincolate da Residui Passivi di Stanziamento da reiscrivere al 31/12/2010

ALLEGATO C1

CAPITOLO	ESER. FORM.	EV		IMPORTO
353060	2007	CONTRIBUTI PER PROGETTI RELATIVI ALLE INIZIATIVE IN FAVORE DEI CONSUMATORI DM 123331/01 E DECRETO MINISTRO DELLE ATTIVITÀ PRODUTTIVE DEL 26/05/03.	2004	3.537,38
TOTALE	**SERVIZIO ATTIVITA' ECONOMICHE, CONSUMATORI**			**437.709,95**
	0202	**SERVIZIO ENERGIA, RETI E INFRASTRUTTURE MATERIALI PER LO SVILUPPO**		
1091416	2005	COFINANZIAMENTO COMUNITARIO E STATALE PER L'ATTUAZIONE DELLA MISURA 4.16 INTERVENTI DI POTENZIAMENTO DELLE INFRASTRUTTURE SPECIFICHE DI SUPPORTO AL SETTORE TURISTICO DEL P.O.R. 2000-2006. OBIETTIVO 1 - FESR.	2002	67.780,65
1095603	2003	QUOTA REGIONALE PER L'ATTUAZIONE DELLA MISURA 6.3 SOSTEGNO ALL'INNOVAZIONE DEGLI ENTI LOCALI DEL P.O.R. 2000-2006. OBIETTIVO 1 - FESR.	2000	1.411.711,15
1095603	2004	QUOTA REGIONALE PER L'ATTUAZIONE DELLA MISURA 6.3 SOSTEGNO ALL'INNOVAZIONE DEGLI ENTI LOCALI DEL P.O.R. 2000-2006. OBIETTIVO 1 - FESR.	2001	981.374,25
1095603	2006	QUOTA REGIONALE PER L'ATTUAZIONE DELLA MISURA 6.3 SOSTEGNO ALL'INNOVAZIONE DEGLI ENTI LOCALI DEL P.O.R. 2000-2006. OBIETTIVO 1 - FESR.	2003	66.906,04
TOTALE	**SERVIZIO ENERGIA, RETI E INFRASTRUTTURE MATERIALI PER LO SVILUP**			**2.527.772,09**
	0203	**SERVIZIO RICERCA E COMPETITIVITA'**		

Elenco Economie Vincolate da Residui Passivi di Stanziamento da reiscrivere al 31/12/2010

ALLEGATO C1

CAPITOLO	ESER. FORM.	EV		IMPORTO
211020		CONTRIBUTI IN C/CAPITALE PER INTERVENTI DI RICERCA E SVILUPPO PRECOMPETITIVO (L. 588/94 ART. 11 E L. 57/2001 ART. 5).		
	2006		2003	75,58
211030		CONSORZI IMPORT-EXPORT - L.83/89		
	2006		2003	933,50
211030		CONSORZI IMPORT-EXPORT - L.83/89		
	2007		2004	17.643,83
211040		CONTRIBUTI FINANZIARI AI CONSORZI AGRO-ALIMENTARI E TURISTICO-ALBERGHIERO - L. 394/81.		
	2005		2002	6.928,36
211040		CONTRIBUTI FINANZIARI AI CONSORZI AGRO-ALIMENTARI E TURISTICO-ALBERGHIERO - L. 394/81.		
	2007		2004	25.011,07
211060		FONDO DI ROTAZIONE PER LA PROMOZIONE E LO SVILUPPO NELLA COOPERAZIONE.		
	2007		2004	513.416,10
211085		SPESE PER IL FINANZIAMENTO DEGLI INTERVENTI AGEVOLATI NEI SETTORI ARTIGIANATO E P.M.I. DI CUI ALL L.R. 10/2004. COFINANZIAMENTO REGIONALE ASSE I E VI P.O. FESR 2007-2013.		
	2005		2002	2.096.906,74

Elenco Economie Vincolate da Residui Passivi di Stanziamento da reiscrivere al 31/12/2010

ALLEGATO C1

CAPITOLO	ESER. FORM.	EV		IMPORTO
211085	2007	SPESE PER IL FINANZIAMENTO DEGLI INTERVENTI AGEVOLATI NEI SETTORI ARTIGIANATO E P.M.I. DI CUI ALL L.R. 10/2004. COFINANZIAMENTO REGIONALE ASSE I E VI P.O. FESR 2007-2013.	2004	8.488.081,73
213000	2005	EROGAZIONE FONDI TRASFERITI DALLO STATO PER INVESTIMENTI A FAVORE DELL'IMPRENDITORIA FEMMINILE (ART.2 COMMA 1 LETT. A) D.P.R. 314/2000.	2002	90.849,19
213005	2004	EROGAZIONE FONDI TRASFERITI DALLO STATO PER INVESTIMENTI A FAVORE DELL'IMPRENDITORIA FEMMINILE (ART.2 COMMA 1 LETT. B) D.P.R. 314/2000.	2001	46,45
215000	2007	SOSTEGNO INVESTIMENTI PRODUTTIVI CON CONTRIBUTI ALLE IMPRESE ARTIGIANE - L. 949/52, L. 240/1981.	2004	109.485,01
215045	2007	CONTRIBUTI IN CONTO CAPITALE A CONSORZI PER INNOVAZIONE E SVILUPPO PICCOLE IMPRESE L.317/91 ART. 17 E D.LVO 112/98	2004	638.842,72
635010	2005	PROGRAMMA TETTI FOTOVOLTAICI E SOLARE-TERMICO QUOTA DI COMPETENZA STATALE - DELIBERA CIPE 19/11/98.	2002	435,02
1081030	2006	SPESE PER LE COMMISSIONI AI SOGGETTI DI CUI AL COMMA 3, ART. 11 DELLA L.R. 24/2000, PER IL SERVIZIO DI GESTIONE DEGLI INTERVENTI AGEVOLATI NEI SETTORI DI CUI ALLA L.R. 10/2004.	2003	300.208,43

Elenco Economie Vincolate da Residui Passivi di Stanziamento da reiscrivere al 31/12/2010

ALLEGATO C1

CAPITOLO	ESER. FORM.	EV		IMPORTO
1081030	2007	SPESE PER LE COMMISSIONI AI SOGGETTI DI CUI AL COMMA 3, ART. 11 DELLA L.R. 24/2000, PER IL SERVIZIO DI GESTIONE DEGLI INTERVENTI AGEVOLATI NEI SETTORI DI CUI ALLA L.R. 10/2004.	2004	43.592,68
1091109	2006	COFINANZIAMENTO COMUNITARIO E STATALE PER L'ATTUAZIONE DELLA MISURA 1.9 INCENTIVI PER LA PRODUZIONE DI ENERGIA DA FONTI RINNOVABILI DEL P.O.R. 2000-2006. OBIETTIVO 1 - FESR.	2003	4.357,15
1091313	2006	COFINANZIAMENTO COMUNITARIO E STATALE PER L'ATTUAZIONE DELLA MISURA 3.13 RICERCA E SVILUPPO TECNOLOGICO DEL P.O.R. 2000-2006. OBIETTIVO 1 - FESR.	2003	120.981,00
1091313	2007	COFINANZIAMENTO COMUNITARIO E STATALE PER L'ATTUAZIONE DELLA MISURA 3.13 RICERCA E SVILUPPO TECNOLOGICO DEL P.O.R. 2000-2006. OBIETTIVO 1 - FESR.	2004	1.188.571,00
1091602	2006	COFINANZIAMENTO COMUNITARIO E STATALE PER L'ATTUAZIONE DELLA MISURA 6.2 SOCIETÀ DELL'INFORMAZIONE DEL P.O.R. 2000-2006. OBIETTIVO 1 - FESR.	2003	2.122,87
1095109	2004	QUOTA REGIONALE PER L'ATTUAZIONE DELLA MISURA 1.9 INCENTIVI PER LA PRODUZIONE DI ENERGIA DA FONTI RINNOVABILI DEL P.O.R. 2000-2006. OBIETTIVO 1 - FESR.	2001	530,80
1095313	2004	QUOTA REGIONALE PER L'ATTUAZIONE DELLA MISURA 3.13 RICERCA E SVILUPPO TECNOLOGICO DEL P.O.R. 2000-2006. OBIETTIVO 1 - FESR.	2001	225.879,00

Elenco Economie Vincolate da Residui Passivi di Stanziamento da reiscrivere al 31/12/2010

ALLEGATO C1

CAPITOLO	ESER. FORM.	EV		IMPORTO
1095418	2007	QUOTA REGIONALE PER L'ATTUAZIONE DELLA MISURA 4.18 CONTRATTI DI PROGRAMMA (SETTORE DI INTERVENTO SISTEMI INDUSTRIALI) DEL P.O.R. 2000-2006. OBIETTIVO 1 - FESR.	2004	319.417,15
1095602	2003	QUOTA REGIONALE PER L'ATTUAZIONE DELLA MISURA 6.2 SOCIETÀ DELL'INFORMAZIONE DEL P.O.R. 2000-2006. OBIETTIVO 1 - FESR.	2000	282.796,66
1095602	2007	QUOTA REGIONALE PER L'ATTUAZIONE DELLA MISURA 6.2 SOCIETÀ DELL'INFORMAZIONE DEL P.O.R. 2000-2006. OBIETTIVO 1 - FESR.	2004	6.749,73
TOTALE	**SERVIZIO RICERCA E COMPETITIVITA'**			**14.483.861,77**
	0204	**SERVIZIO FORMAZIONE PROFESSIONALE**		
961043	2007	TRASFERIMENTI AI SOGGETTI ATTUATORI DELLE INIZIATIVE COMUNITARIE EQUAL - QUOTA A CARICO DELLA REGIONE	2004	543.496,10
961048	2005	TRASFERIMENTO AI SOGGETTI ATTUATORI DELLE INIZIATIVE COMUNITARIE EQUAL MISURA 4.2 - QUOTA F.S.E.	2002	13.696,60
961050	2004	TRSFERIMENTI AI SOGGETTI ATTUATORI CONTRIBUTO PER ATTIVITÀ DI APPRENDISTATO A REGIME (L. 196/97, ART. 16, D.D. 590/99).	2001	429.296,63

Elenco Economie Vincolate da Residui Passivi di Stanziamento da reiscrivere al 31/12/2010

ALLEGATO C1

CAPITOLO	ESER. FORM.	EV		IMPORTO
961050	2006	TRSFERIMENTI AI SOGGETTI ATTUATORI CONTRIBUTO PER ATTIVITÀ DI APPRENDISTATO A REGIME (L. 196/97, ART. 16, D.D. 590/99).	2003	285.389,48
961050	2007	TRSFERIMENTI AI SOGGETTI ATTUATORI CONTRIBUTO PER ATTIVITÀ DI APPRENDISTATO A REGIME (L. 196/97, ART. 16, D.D. 590/99).	2004	246.848,83
961053	2005	TRASFERIMENTO AI SOGGETTI ATTUATORI DELLE INIZIATIVE COMUNITARIE EQUAL MISURA 4.2 - QUOTA STATO	2002	9.587,80
961058	2007	SPESE RELATIVE AL PROGETTO 4S: STRATEGIE DI SVILUPPO SOCIO-ECONOMICO SOSTENIBILE. QUOTA FSE.	2004	483.365,78
961060	2004	TRASFERIMENTO DI PARTE CORRENTE PROGETTO EURO FORMAZIONE MINISTERO DIFESA (D.M. 6/7/2000).	2001	256.759,40
961070	2007	TRASFERIMENTO AI SOGGETTI ATTUATORI DEI FINANZIAMENTI IINIZIATIVE OBBLIGO FORMATIVO (ART.68 L. 144/99 DD. 370/SEGR/2000 DEL 13/11/2000.	2004	71.333,76
962046	2004	TRASFERIMENTO AD AZIENDE E/O ENTI PER INTERVENTI DI FORMAZIONE PROFES-SIONALE (ART.9 COMMA 3/3BIS L.236/93).	2001	8.486,69

Elenco Economie Vincolate da Residui Passivi di Stanziamento da reiscrivere al 31/12/2010

ALLEGATO C1

CAPITOLO	ESER. FORM.	EV		IMPORTO
971020	2004	TRASFERIMENTI DI PARTE CORRENTE AD ENTI PUBBLICI E PRIVATI GESTORI DI FORMAZIONE PROFESSIONALE PER ATTIVITA' SPECIFICHE FINANZIATE (EX ART. 26 LEGGE 845/78).	2001	1.882.604,01
1093307	2008	COFINANZIAMENTO COMUNITARIO E STATALE PER L'ATTUAZIONE DELLA MISURA 3.7 FORMAZIONE SUPERIORE DEL P.O.R. 2000-2006. OBIETTIVO 1 - FSE.	2006	171.593,31
1095310	2007	QUOTA REGIONALE PER L'ATTUAZIONE DELLA MISURA 3.10 POTENZIAMENTO E SVILUPPO DEI PROFILI PROFESSIONALI NELLA PUBBLICA AMMINISTRAZIONE DEL P.O.R. 2000-2006. OBIETTIVO 1 - FSE.	2004	2.195,87
TOTALE	**SERVIZIO FORMAZIONE PROFESSIONALE**			**4.404.654,26**
	0205	**SERVIZIO POLITICHE PER IL LAVORO**		
787010	2004	DIRITTO AL LAVORO DEI DISABILI - CONCESSIONE AGEVOLAZIONI IN FAVORE DEI DATORI DI LAVORO. (L. N. 68/99 ARTT. 11, 12 E 13 D.M. LAVORO DEL 13/01/2000 ARTT. 4 E 8)	2001	382,29
787010	2006	DIRITTO AL LAVORO DEI DISABILI - CONCESSIONE AGEVOLAZIONI IN FAVORE DEI DATORI DI LAVORO. (L. N. 68/99 ARTT. 11, 12 E 13 D.M. LAVORO DEL 13/01/2000 ARTT. 4 E 8)	2003	56.079,50
787010	2007	DIRITTO AL LAVORO DEI DISABILI - CONCESSIONE AGEVOLAZIONI IN FAVORE DEI DATORI DI LAVORO. (L. N. 68/99 ARTT. 11, 12 E 13 D.M. LAVORO DEL 13/01/2000 ARTT. 4 E 8)	2004	382,27

Elenco Economie Vincolate da Residui Passivi di Stanziamento da reiscrivere al 31/12/2010

ALLEGATO C1

CAPITOLO	ESER. FORM.	EV		IMPORTO
787020		SPESE PER IL TRATTAMENTO ECONOMICO ACCESSORIO DEL PERSONALE INDICATO ALL'ART. 1 COMMA 2 DEL DPCM 14/12/2000.		
	2007		2004	19.453,68
951045		INTERVENTI PER LA DISCIPLINA DELL'IMMIGRAZIONE E CONDIZIONE DELLO STRANIERO D.L.VO N.286/98 ARTT. 18 E 45.		
	2005		2002	7.746,85
951045		INTERVENTI PER LA DISCIPLINA DELL'IMMIGRAZIONE E CONDIZIONE DELLO STRANIERO D.L.VO N.286/98 ARTT. 18 E 45.		
	2006		2003	92.355,24
953040		L.R. 19/99 NORME IN MATERIA DI POLITICA REGIONALE DEL LAVORO E DI SERVIZI ALL'IMPIEGO -SPESE PER IL PERSONALE- DELL'AGENZIA REGIONALE DEL LAVORO		
	2004		2001	2.353,01
953040		L.R. 19/99 NORME IN MATERIA DI POLITICA REGIONALE DEL LAVORO E DI SERVIZI ALL'IMPIEGO -SPESE PER IL PERSONALE- DELL'AGENZIA REGIONALE DEL LAVORO		
	2005		2002	373,09
953040		L.R. 19/99 NORME IN MATERIA DI POLITICA REGIONALE DEL LAVORO E DI SERVIZI ALL'IMPIEGO -SPESE PER IL PERSONALE- DELL'AGENZIA REGIONALE DEL LAVORO		
	2006		2003	7.743,18
TOTALE	**SERVIZIO POLITICHE PER IL LAVORO**			**186.869,11**
	0301	**SERVIZIO ASSETTO DEL TERRITORIO**		

Elenco Economie Vincolate da Residui Passivi di Stanziamento da reiscrivere al 31/12/2010

ALLEGATO C1

CAPITOLO	ESER. FORM.	EV		IMPORTO
1081145	2006	ACQUISTO E/O PRODUZIONE DI CARTOGRAFIA TECNICA IN ATTUAZIONE DELLA L.R. 28/96 CON UTILIZZO DEI FONDI DERIVANTI DALLA REALIZZAZIONE DEL SISTEMA CARTOGRAFICO NAZIONALE DI RIFERIMENTO, AZIONE B12, DEL PROGRAMMA DELLE ATTIVITÀ CONV. TRA LE REGIONI BASILICATA E PUGLIA, D.G.R. PUGLIA N. 1922/99.	2003	39.390,03
1081145	2007	ACQUISTO E/O PRODUZIONE DI CARTOGRAFIA TECNICA IN ATTUAZIONE DELLA L.R. 28/96 CON UTILIZZO DEI FONDI DERIVANTI DALLA REALIZZAZIONE DEL SISTEMA CARTOGRAFICO NAZIONALE DI RIFERIMENTO, AZIONE B12, DEL PROGRAMMA DELLE ATTIVITÀ CONV. TRA LE REGIONI BASILICATA E PUGLIA, D.G.R. PUGLIA N. 1922/99.	2004	314.381,00
TOTALE	**SERVIZIO ASSETTO DEL TERRITORIO**			**353.771,03**
	0302	**SERVIZIO POLITICHE ABITATIVE**		
411175	2005	TRESFERIMENTO AD ENTI PUBBLICI DEL FONDO DI ROTAZIONE DI CUI ALL'ART. 5 L.179/92.	2002	8.239.320,20
411175	2007	TRESFERIMENTO AD ENTI PUBBLICI DEL FONDO DI ROTAZIONE DI CUI ALL'ART. 5 L.179/92.	2004	7.481.164,86
411180	2002	CONTRIBUTI STATALI IN C/ CAPITALE IN FAVORE DI PRIVATI PER ACQUISTO ALLOGGI .LEGGE 118/85.	1997	3.368.900,14

Elenco Economie Vincolate da Residui Passivi di Stanziamento da reiscrivere al 31/12/2010

ALLEGATO C1

CAPITOLO	ESER.	FORM.	EV		IMPORTO
411193	2003		CONTRIBUTI CONCESSI AI COMUNI PER IL SOSTEGNO ALL'ACCESSO DELLE ABITAZIONI IN LOCAZIONE - L.431/98.-	2000	5.677,15
411193	2004		CONTRIBUTI CONCESSI AI COMUNI PER IL SOSTEGNO ALL'ACCESSO DELLE ABITAZIONI IN LOCAZIONE - L.431/98.-	2001	2.859,08
411193	2005		CONTRIBUTI CONCESSI AI COMUNI PER IL SOSTEGNO ALL'ACCESSO DELLE ABITAZIONI IN LOCAZIONE - L.431/98.-	2002	179.541,06
411193	2006		CONTRIBUTI CONCESSI AI COMUNI PER IL SOSTEGNO ALL'ACCESSO DELLE ABITAZIONI IN LOCAZIONE - L.431/98.-	2003	19.588,31
411193	2007		CONTRIBUTI CONCESSI AI COMUNI PER IL SOSTEGNO ALL'ACCESSO DELLE ABITAZIONI IN LOCAZIONE - L.431/98.-	2004	544.455,10
491034	2007		ANNUALITA IN CONTO INTERESSI PER INTERVENTI CONCESSI CON LL.RR. IN MATERIA DI E.R.P. COLLEGATO AL CAPITOLO DI ENTRATA 2057005. D.LVO 112/98.	2004	823.209,66
492025	2007		ANNUALITA' PER CONTRIBUTI IN CONTO INTERESSI IN FAVORE DI IMPRESE E COOPERATIVE PER PROGRAMMA DI EDILIZIA RESIDENZIALE PUBBLICA AGEVOLATA PER NUOVE COSTRUZIONI - BIENNIO 1988/89 - ART.22 L.67/88. D.LVO 112/98.	2004	45.802,65

Elenco Economie Vincolate da Residui Passivi di Stanziamento da reiscrivere al 31/12/2010

ALLEGATO C1

CAPITOLO	ESER. FORM. EV			IMPORTO
TOTALE	**SERVIZIO POLITICHE ABITATIVE**			**20.710.518,21**
	0305	**SERVIZIO VERIFICA E CONTROLLO DEI SERVIZI DI TRASPORTO PUBBLICO LOCALE**		
522065	2007	TRASFERIMENTI IN C/CAPITALE AI COMUNI PER LA REALIZZAZIONE DI ITINERARI CICLO - PEDONALI. L. 208/91 E L.549/95 ART. 3.	2004	26.935,56
552009	2007	RIPIANI DEI DISAVANZI DI ESERCIZIO DELLE AZIENDE DEL T.P.L. NELL'ANNO 1999. ART. 145 L. 388/2000	2004	781.835,36
552013	2007	INTERVENTI PER GLI ESERCIZI DEI SERVIZI FERROVIARI E METROPOLITANI A COMPENSAZIONE DEI CONTRATTI DI SERVIZIO (ART. 20 D. L.VO 422/97 E ART.4,COMMA2 LETT.B, L.R. 18/02)	2004	15.235,47
552025	2005	ACCONTI SUI RIPIANI DEI DISAVANZI PREGRESSI DI ESERCIZIO NEL SETTORE DEI TRASPORTI PUBBLICI LOCALI L.403/90, L.32/93, L.204/95.	2002	9.482.618,12
1142000	2006	INTERVENTI FINALIZZATI ALL'AMMODERNAMENTO, POTENZIAMENTO E RIQUALIFICAZIONE DELLE RETI DI TRASPORTO - ACCORDO DI PROGRAMMA AI SENSI DELL'ART. 4 DEL D.L.VO N. 281/97 AI FINI DELL'ATTUAZIONE DEL D. L.VO N. 422/97	2003	1.573.425,42
TOTALE	**SERVIZIO VERIFICA E CONTROLLO DEI SERVIZI DI TRASPORTO PUBBLIC**			**11.880.049,93**
	0401	**SERVIZIO ATTIVITA' CULTURALI**		

Elenco Economie Vincolate da Residui Passivi di Stanziamento da reiscrivere al 31/12/2010

ALLEGATO C1

CAPITOLO	ESER. FORM.	EV		IMPORTO
813040	2007	RIPARTIZIONE RISORSE PER INTERVENTI AREE SOTTOUTILIZZATE - DELIBERA CIPE DEL 12/11/2003 N. 83 QUOTA B 1.1 - PROGETTO DI PROMOZIONE E DIFFUSIONE DELL'ARTE CONTEMPORANEA E LA VALORIZZAZIONE ARCHITETTONICA ED URBANISTICA NELLE REGIONI DEL SUD ITALIA.	2004	4.430,29
TOTALE	**SERVIZIO ATTIVITA' CULTURALI**			**4.430,29**
	0404	**SERVIZIO SCUOLA, UNIVERSITA' E RICERCA**		
916030	2004	TRASFERIMENTI ALL'ADISU-PUGLIA E AGLI EDISU REGIONALI, AI SENSI DELL'ART. 38 DELLA L.R. 18/07, DEL GETTITO DELLA TASSA PER IL RILASCIO DI CERTIFICATI UNIVERSITARI DI ABILITAZIONE PROFESSIONALE. (ART. 32 L.R. 18/07) (COLLEG. CE 1013600)	2001	79.469,29
916040	2003	SPESE PER LA REALIZZAZIONE DELL'ANAGRAFE NAZIONALE PER L'EDILIZIA SCOLASTICA (L. 11/01/97 N.23 ART. 7)	2000	275.936,74
TOTALE	**SERVIZIO SCUOLA, UNIVERSITA' E RICERCA**			**355.406,03**
	0405	**SERVIZIO TURISMO**		
311015	2004	SPESE PER L'ATTUAZIONE DELLE INIZIATIVE PROMOZIONALI TURISTICHE NELL'AMBITO DEL GRUPPO IMMAGINE (D.P.C.M. 4/8/99).	2001	136.704,04
321025	2004	INTERVENTI PER SVILUPPO E AMMODERNAMENTO DI STRUTTURE TURISTICHE E RI CETTIVE E QUALIFICAZIONE DEI SERVIZI- ART. 1 COMMA 6, L. 30.5.95 N.203E.P.C.M. 20.12.95.	2001	125.192,46
TOTALE	**SERVIZIO TURISMO**			**261.896,50**

Elenco Economie Vincolate da Residui Passivi di Stanziamento da reiscrivere al 31/12/2010

ALLEGATO C1

CAPITOLO	ESER. FORM. EV			IMPORTO
	0500	POLITICHE PER LA PROMOZIONE DELLA SALUTE DELLE PERSONE E DELLE PARI OPPORTU		
771087	2006	RIPIANO DISAVANZI SANITARI ESERCIZI 2000 E PRECEDENTI, IVI COMPRESI QUELLI RELATIVI ALLA GESTIONE LIQUIDATORIA 1994 E RETRO PER LA QUOTA DI DISAVANZO NON GARANTITA DALLO STATO. (LL.RR. N. 14/2001, N. 32/2001, N. 7/2002 E 22/2002 ART.4). (C.E. CONNESSO N.5124000).	2003	3.201.016,35
TOTALE	AREA POLITICHE PER LA PROMOZIONE DELLA SALUTE DELLE PERSONE E			3.201.016,35
	0501	SERVIZIO BENESSERE DELLE PERSONE E QUALITA' SOCIALE		
781060	2005	SPESE PER IL CENTRO REGIONALE DI DOCUMENTAZIONE ART. 4 L.R. N. 10/99.	2002	154.937,07
783155	2004	SPESA PER IL FINANZIAMENTO DI PROGETTI DI LOTTA ALLA DROGA -ART. A27 D.P.R. N.309/90	2001	346.824,93
784030	2006	SPESE PER IL SOSTEGNO DELLE PERSONE CON DISABILITÀ GRAVE ART. 3 COMMA 1 L. 162/98.	2003	64.077,69
784033	2007	FINANZIAMENTO DEGLI INTERVENTI DI ASSISTENZA AI SOGGETTI CON DISABILITÀ GRAVE PRIVI DELL'ASSISTENZA DEI FAMILIARI. ART. 81 L. 382/2000 E DM N. 470 DEL 13/12/2001.	2004	238.092,70
786000	2004	TRASFERIMENTI DERIVANTI DAL FONDO NAZIONALE PER L'INFANZIA E L'ADOLESCENZA. (L.28/8/97, N.285 ART. 1 E 2)	2001	541.184,79

Elenco Economie Vincolate da Residui Passivi di Stanziamento da reiscrivere al 31/12/2010

ALLEGATO C1

CAPITOLO	ESER. FORM. EV			IMPORTO
TOTALE		SERVIZIO BENESSERE DELLE PERSONE E QUALITA' SOCIALE		1.345.117,18
	0505	SERVIZIO PROGRAMMAZIONE GESTIONE SANITARIE		
721020	2004	TRASFERIMENTI ALLE AA.UU.SS.LL. PER LA SPESA SANITARIA IN C/CAPITALE L.833/78).	2001	9.940.507,30
721020	2007	TRASFERIMENTI ALLE AA.UU.SS.LL. PER LA SPESA SANITARIA IN C/CAPITALE L.833/78).	2004	6.132.202,64
741030	2003	ASSEGNAZIONE ALLE UU.SS.LL. DEI FONDI DI CUI ALL'ART.69 LETT.B) LEGGE 833/78 - SPESA CORRENTE- LEGGE 730/83-D.L.30/12/88 N.546 ART.3	2000	317.503,14
741071	2004	FINANZIAMENTO STATALE PROGRAMMA NAZIONALE PER LA REALIZZAZIONE DI STRUTTURE PER LE CURE PALLIATIVE DDMM DEL 28/09/99 E DEL 4/05/2001	2001	1.626.228,46
751080	2006	FINANZIAMENTO PROGRAMMI SPECIALI EX ART. 12, C. 2, LETT. B, D. LGS. N. 502/92 E SUCC. MOD. ED INTEGR.	2003	10.402,46
751090	2006	FINANZIAMENTO PROGRAMMI SPECIALI EX ART. 12 E 12 BIS D. LGS. N. 502/92 E SUCC. MOD. ED INTEGR.	2003	49.064,77

Elenco Economie Vincolate da Residui Passivi di Stanziamento da reiscrivere al 31/12/2010

ALLEGATO C1

CAPITOLO	ESER. FORM.	EV		IMPORTO
751090		FINANZIAMENTO PROGRAMMI SPECIALI EX ART. 12 E 12 BIS D. LGS. N. 502/92 E SUCC. MOD. ED INTEGR.		
	2007		2004	4.396,00
TOTALE	**SERVIZIO PROGRAMMAZIONE GESTIONE SANITARIE**			**18.080.304,77**
	0506	**SERVIZIO ASSISTENZA OSPEDALIERA E SPECIALISTICA**		
721040		FONDO SANITARIO NAZIONALE - PARTE CORRENTE A DESTINAZIONE VINCOLATA - FONDO ESCLUSIVITÀ DEL RAPPORTO PERSONALE MEDICO DIRIGENTE SANITARIO.		
	2007		2004	20,00
742050		SPESA PER ASSISTENZA OSPEDALIERA INDIRETTA.		
	2002		1992	51.635,12
761028		SPESE FINALIZZATE PER L'ASSISTENZA AGLI HANSENIANI E FAMILIARI F.S.N. PARTE CORRENTE L.833/78.		
	2007		2004	46.771,68
TOTALE	**SERVIZIO ASSISTENZA OSPEDALIERA E SPECIALISTICA**			**98.426,80**
	0507	**SERVIZIO ASSISTENZA TERRITORIALE E PREVENZIONE**		
712045	2007	TRASFERIMENTI ALLE AA.SS.LL. PER ACQUISTO FARMACI DI CLASSE C AGLI INVALIDI DI GUERRA D.M . N. 8160 DEL 29/02/04.TRASFERIMENTI ALLE AA.SS.LL. PER ACQUISTO FARMACI DI CLASSE C AGLI INVALIDI DI GUERRA D.M . N. 8160 DEL 29/02/04.TRASFERIMENTI ALLE AA.SS.LL. PER ACQUISTO FARMACI DI CLASSE C AGLI INVALIDI DI GUERRA D.M . N. 8160 DEL 29/02/04.	2004	386.742,29

Elenco Economie Vincolate da Residui Passivi di Stanziamento da reiscrivere al 31/12/2010

ALLEGATO C1

CAPITOLO	ESER. FORM.	EV		IMPORTO
741070	2002	TRASFERIMENTI AI COMUNI E/O USL PER PRONTO SOCCORSO ESTIVO. LEGGE 833/78 - F.S.R.	1992	7.281,55
751012	2002	SPESE PER LA PROFILASSI OBBLIGATORIA ED IL RISANAMENTO VETERINARIO MEDIANTE IMPIEGO DELLA QUOTA CORRENTE VINCOLATA DEL FONDO SANITARIO	1999	48.918,80
751013	2005	SPESE PER LA GESTIONE ED IL FUNZIONAMENTO DELLA BANCA DATI INFORMATIZZATA ALLEVAMENTI E MOVIMENTAZIONE CAPI BOVINI. REGOLAMENTO U.E 1760/2000.	2002	2.370,96
751013	2007	SPESE PER LA GESTIONE ED IL FUNZIONAMENTO DELLA BANCA DATI INFORMATIZZATA ALLEVAMENTI E MOVIMENTAZIONE CAPI BOVINI. REGOLAMENTO U.E 1760/2000.	2004	30,04
TOTALE	**SERVIZIO ASSISTENZA TERRITORIALE E PREVENZIONE**			**445.343,64**
	0602	**SERVIZIO BILANCIO E RAGIONERIA**		
191076	2002	L.31/91.ANNUALITA' SUCCESSIVE ALLA PRIMA PER CONCORSO INTERESSI FINANZIAMENTI DECCENNALI DI CONSOLIDAMENTO DECORRENZA 1992-1993.	1999	216,70
592041	2007	ANNUALITA' DI AMMORTAMENTO MUTUO DODICENNALE DESTINATO A INVESTIMENTI NEL SETTORE DEL TPRL -QUOTA INTERESSI-(L. N.194/98 - ART. 2, COMMA 5).	2004	2.156.932,87

Elenco Economie Vincolate da Residui Passivi di Stanziamento da reiscrivere al 31/12/2010

ALLEGATO C1

CAPITOLO	ESER. FORM.	EV		IMPORTO
592042	2005	ANNUALITA' DI AMMORTAMENTO MUTUO DODICENNALE DESTINATO A INVESTIMENTI NEL SETTORE DEL TPRL -QUOTA CAPITALE- (L. N.194/98 - ART. 2, COMMA 5).	2002	2.363.913,23
592042	2006	ANNUALITA' DI AMMORTAMENTO MUTUO DODICENNALE DESTINATO A INVESTIMENTI NEL SETTORE DEL TPRL -QUOTA CAPITALE- (L. N.194/98 - ART. 2, COMMA 5).	2003	4.016.693,50
592042	2007	ANNUALITA' DI AMMORTAMENTO MUTUO DODICENNALE DESTINATO A INVESTIMENTI NEL SETTORE DEL TPRL -QUOTA CAPITALE- (L. N.194/98 - ART. 2, COMMA 5).	2004	4.059.077,97
592043	2007	ANNUALITA' DI AMMORTAMENTO DEL MUTUO QUINDICENNALE DESTINATO A INVESTIMENTI NEL SETTORE TPRL. - QUOTA INTERESSI - L. 194/98.	2004	2.846.969,52
592044	2007	ANNUALITA' DI AMMORTAMENTO DEL MUTUO QUINDICENNALE DESTINATO A INVESTIMENTI NEL SETTORE TPRL. - QUOTA CAPITALE - L. 194/98.	2004	2.274.914,41
592060	2007	ANNUALITÀ DI AMMORTAMENTO MUTUO A CARICO DELLO STATO PER INTERVENTI MOBILITÀ CICLISTICA L.366/98 E L. 166/2002. QUOTA CAPITALE	2004	15.004,81
592061	2007	ANNUALITÀ DI AMMORTAMENTO MUTUO A CARICO DELLO STATO PER INTERVENTI MOBILITÀ CICLISTICA L.366/98 E L. 166/2002. QUOTA INTERESSI	2004	139.493,11

Elenco Economie Vincolate da Residui Passivi di Stanziamento da reiscrivere al 31/12/2010

ALLEGATO C1

CAPITOLO	ESER. FORM. EV			IMPORTO
TOTALE	**SERVIZIO BILANCIO E RAGIONERIA**			**17.873.216,12**
0603	**SERVIZIO PROGRAMMAZIONE E POLITICHE DEI FONDISTRUTTURALI**			
1081042	2002	PARTECIPAZIONE FINANZIARIA DELLA REGIONE PER IL RIASSETTO TERRITORIALE DELLA PROVINCIA DI TARANTO. (ART.44 T.U.L.M. - LEGGE N.64/86 - DELIBERA CIPE DEL 19/10/1993)	1994	25.822.844,95
1081044	2005	P.I.C. - AZIONI INNOVATIVE FESR 2000/2006 - QUOTA A CARICO U.E. E STATO.	2002	20.110,53
1081045	2006	P.I.C. - AZIONI INNOVATIVE FESR 2000/2006 - COFINANZIAMENTO REGIONALE.	2002	4.672,71
1082010	2007	SPESE PER L'ATTUAZIONE DELLA DELIBERA CIPE N. 17/2003 RIPARTIZIONE DELLE RISORSE PER INTERVENTI NELLE AREE SOTTOUTILIZZATE - RIFINANZIAMENTO L.208/98 TRIENNIO 2003/2005 PUNTO 1.2.3. FINANZIAMENTO DELLE SPESE NECESSARIE AAL'IMMEDIATO AVVIO DELLE ATTIVITÀ DI ASSISTENZA TECNICA E SUPPORTO AL PIANO DI MONITORAGGIO (TABELLA C)	2004	140.259,11
1082030	2005	DELIBERA CIPE N. 52/1999 - SPESE PER OPERE DI COMPLETAMENTO AI SENSI DEL PUNTO 2.2 DELLA DELIBERA CIPE N. 70/1998.	2002	1.378.662,11
1141011	2005	INTESA ISTITUZIONALE DI PROGRAMMA STATO - REGIONE PUGLIA. ACCORDO DI PROGRAMMA QUADRO SVILUPPO LOCALE . SPESE FINANZIATE DALLA DEL. CIPE N. 142/1999. SETTORE AGRICOLTURA	2002	90,02

Elenco Economie Vincolate da Residui Passivi di Stanziamento da reiscrivere al 31/12/2010

ALLEGATO C1

CAPITOLO	ESER. FORM.	EV		IMPORTO
1141024	2005	INTESA ISTITUZIONALE DI PROGRAMMA STATO - REGIONE PUGLIA. ACCORDO DI PROGRAMMA QUADRO SVILUPPO LOCALE . SPESE FINANZIATE DALLA DEL. CIPE N. 84/2000 - SETTORE PESCA	2002	94,75
1141026	2005	INTESA ISTITUZIONALE DI PROGRAMMA STATO - REGIONE PUGLIA. ACCORDO DI PROGRAMMA QUADRO SVILUPPO LOCALE . SPESE FINANZIATE DALLA DEL. CIPE N. 84/2000 - SERVIZIO ENERGIA, RETI E INFRASTRUTTURE MATERIALI PER LO SVILUPPO.	2002	3.413.047,42
1143015	2007	INTESA ISTITUZIONALE DI PROGRAMMA STATO-REGIONE PUGLIA ACCORDO DI PROGRAMMA QUADRO BENI CULTURALI - SPESE FINANZIATE DALLA DELIB. CIPE N. 142/99. COFINANZIAMENTO REGIONALE ASSE IV P.O. FESR 2007-2013.	2004	4.018.665,09
1143035	2007	INTESA ISTITUZIONALE DI PROGRAMMA STATO-REGIONE PUGLIA ACCORDO DI PROGRAMMA QUADRO BENI CULTURALI - SPESE FINANZIATE DALLA DELIB. CIPE N. 138/00. COFINANZIAMENTO REGIONALE ASSE IV P.O. FESR 2007-2013.	2004	14.300.824,51
1144210	2007	ATTUAZIONE ACCORDO DI PROGRAMMA QUADRO RISORSE IDRICHE CON LE RISORSE RIVENIENTI DA: DELIBERE CIPE NN. 36/02-142/99-84/00-FONDI MINISTERO AMBIENTE LEGGI NN. 388/00 E 448/01- MONITORAGGIO ANNUALITÀ 2001-2002 E 2004 - FONDI O.P.C.M. N. 3184 DEL 22/03/2002. COFINANZIAMENTO REGIONALE ASSE II P.O. FESR 2007-2013.	2004	56.090.135,90
1145041	2007	SPESE PER L'ATTUAZIONE DELL'APQ SOCIETÀ DELL'INFORMAZIONE - DELIBERA CIPE N. 17/2003: QUOTA F. 4 REGIONI DEL MEZZOGIORNO E QUOTA E 1.1.2 PROGRAMMA PER IL SUD E NON SOLO. POLITICHE COMUNITARIE.	2004	80.000,00

Elenco Economie Vincolate da Residui Passivi di Stanziamento da reiscrivere al 31/12/2010

ALLEGATO C1

CAPITOLO	ESER. FORM.	EV		IMPORTO
1146031	2007	INTESA ISTITUZIONALE DI PROGRAMMA STATO - RAGIONE PUGLIA. ACCORDO DI PROGRAMMA QUADRO TUTELA E RISANAMENTO AMBIENTALE DEL TERRITORIO DELLA REGIONE PUGLIA. DELIBERA CIPE N. 36/02.	2004	26.064.341,75
TOTALE		**SERVIZIO PROGRAMMAZIONE E POLITICHE DEI FONDISTRUTTURALI**		**131.333.748,85**
	0901	**SERVIZIO LAVORI PUBBLICI**		
521025	2005	CONTRIBUTI AI COMUNI PER INTERVENTI TESI A FAVORIRE IL SUPERAMENTO E L'ELIMINAZIONE DELLE BARRIRE ARCHITETTONICHE NEGLI EDIFICI PRIVATI LEGGE N.13/89 ARTT.10-11.	2002	11.117,65
521025	2007	CONTRIBUTI AI COMUNI PER INTERVENTI TESI A FAVORIRE IL SUPERAMENTO E L'ELIMINAZIONE DELLE BARRIRE ARCHITETTONICHE NEGLI EDIFICI PRIVATI LEGGE N.13/89 ARTT.10-11.	2004	3.383,31
522015	2006	PORTO DI MOLFETTA, PROSECUZIONE LAVORI DI COSTRUZIONE DELLA DIGA FRANGIFLUTTI. L. 428/2001	2003	1.549.371,00
1081043	2005	SPESE PER INVESTIMENTI FINANZIATI DA CONVEZIONI EX AGENSUD. DPCM 12/9/2000.	2002	40.937.306,93
1091103	2006	COFINANZIAMENTO COMUNITARIO E STATALE PER L'ATTUAZIONE DELLA MISURA 1.3 INTERVENTI PER LA DIFESA DEL SUOLO DEL P.O.R. 2000-2006. OBIETTIVO 1 - FESR.	2003	147,57

Elenco Economie Vincolate da Residui Passivi di Stanziamento da reiscrivere al 31/12/2010

ALLEGATO C1

CAPITOLO	ESER. FORM. EV			IMPORTO
1095101	2007	QUOTA REGIONALE PER L'ATTUAZIONE DELLA MISURA 1.1 INTERVENTI DI ADEGUAMENTO E COMPLETAMENTO DEGLI SCHEMI IDRICI E DELLE RELATIVE RETI INFRASTRUTTURALI DEL P.O.R. 2000-2006. OBIETTIVO 1 - FESR.	2004	37.500,00
TOTALE	**SERVIZIO LAVORI PUBBLICI**			**42.538.826,46**
	0902	**SERVIZIO PROTEZIONE CIVILE**		
531055	2006	ANTICIPAZIONI AI COMUNI GRAVEMENTE DANNEGGIATI DAGLI EVENTI CALAMITOSI DEL MESE DI NOVEMBRE 2000. ORDINANZA N. 3095 DEL 23/11/2000 DEL MINISTERO DELL'INTERNO, DELEGATO PER LA PROTEZIONE CIVILE. (L.R. 28/2000)	2003	2.786,04
531056	2005	EROGAZIONE CONTRIBUTI AI COMUNI E PREFETTURE PER FRONTEGGIARE GLI EVENTI ALLUVIONALI DEI MESI DI SETTEMBRE, OTTOBRE, E NOVEMBRE 2000. ORDINANZA N. 3110/2001 MINISTERO INTERNO.	2002	413.165,59
531057	2006	FINANZIAMENTO SPESE DI INTERVENTO RELATIVE AL CONFERIMENTO DELLE FUNZIONI IN MATERIA DI PROTEZIONE CIVILE. ASSEGNAZIONE FONDI IN FAVORE DEGLI ENTI LOCALI - ART. 10 L.R. N. 18/2000.	2003	7.162,13
531057	2007	FINANZIAMENTO SPESE DI INTERVENTO RELATIVE AL CONFERIMENTO DELLE FUNZIONI IN MATERIA DI PROTEZIONE CIVILE. ASSEGNAZIONE FONDI IN FAVORE DEGLI ENTI LOCALI - ART. 10 L.R. N. 18/2000.	2004	475.243,76
611020	2006	SPESE IN C/CAPITALE PER GLI INTERVENTI DELL'UFFICIO IDROGRAFICO E MAREOGRAFICO. (ART.92 COMMA 4 D.LGS 112/98 DPCM DEL 24/07/2002).	2003	66,65
TOTALE	**SERVIZIO PROTEZIONE CIVILE**			**898.424,17**

Elenco Economie Vincolate da Residui Passivi di Stanziamento da reiscrivere al 31/12/2010

ALLEGATO C1

CAPITOLO	ESER. FORM. EV			IMPORTO
0903		**SERVIZIO RISORSE NATURALI**		
621115	2004	FONDI STATALI PR ATTUAZIONE ATTIVITA' PERIMETRAZIONE ARRE A RISCHIO IDROGEOLOGICO D.L. 11/6/98 N 180 CONVERTITO IN LEGGE 3/8/1998 N 267. ART. 8 COMMA 2. BACINI INTERR.LI E REGIONALI.	2001	15.252,29
621115	2006	FONDI STATALI PR ATTUAZIONE ATTIVITA' PERIMETRAZIONE ARRE A RISCHIO IDROGEOLOGICO D.L. 11/6/98 N 180 CONVERTITO IN LEGGE 3/8/1998 N 267. ART. 8 COMMA 2. BACINI INTERR.LI E REGIONALI.	2003	306.859,11
621117	2005	TRASFERIMENTO FONDI PER PROGETTI STRATEGICI. DPR N. 331 DEL 9/05/2001.	2002	22.857,32
621118	2005	INTERVENTI PILOTA CONSOLIDAMENTO CANOSA DI PUGLIA - L. 137/95, DELIB.CIPE 29/897 (D.M. 12731 DEL 28/12/2000).	2002	4.000,00
621120	2004	ATTUAZIONE SCHEMI PREVISIONALI E PROGRAMMATICI EX L. 183/89 E 253/90 IN MATERIA DI DIFESA DEL SUOLO BACINI INTERREGIONALI.	2001	703.454,37
621134	2005	INTERVENTI IN MATERIA DI DIFESA DEL SUOLO IN ATTUAZIONE DELLE FUNZIONI TRASFERITE. D.LGS. 112/98	2002	648.939,30

Elenco Economie Vincolate da Residui Passivi di Stanziamento da reiscrivere al 31/12/2010

ALLEGATO C1

CAPITOLO	ESER. FORM. EV			IMPORTO
621136	2005	TRASFERIMENTI AI COMUNI DI FONDI STATALI PER INTERVENTI IN MATERIA DI DIFESA DEL SUOLO - DISSESTI IDROGEOLOGICI - D.P.R. 331 DEL 9/05/2001 - BACINO REGIONALE E BACINI INTERREGIONALI.	2002	1.625.450,21
621136	2006	TRASFERIMENTI AI COMUNI DI FONDI STATALI PER INTERVENTI IN MATERIA DI DIFESA DEL SUOLO - DISSESTI IDROGEOLOGICI - D.P.R. 331 DEL 9/05/2001 - BACINO REGIONALE E BACINI INTERREGIONALI.	2003	5.164,75
TOTALE	**SERVIZIO RISORSE NATURALI**			**3.331.977,35**
	0905	**SERVIZIO CICLO DEI RIFIUTI E BONIFICA**		
611090	2007	SPESE PER LA REALIZZAZIONE DEL PIANO REGIONALE DI PROTEZIONE DELL'AMBIENTE DI DECONTAMINAZIONE, DI SAMLTIMENTO E DI BONIFICA, AI FINI DELLA DIFESA DAI PERICOLI DERIVANTI DALL'AMIANTO (D.P.C.M. DEL 16/11/1995)	2004	261.169,00
TOTALE	**SERVIZIO CICLO DEI RIFIUTI E BONIFICA**			**261.169,00**
	0906	**SERVIZIO ECOLOGIA**		
581030	2005	ISTITUZIONE E GESTIONE PARCHI E RISERVE NATURALI (L.R.N.50/75 - L. N.394/91).	2002	23.240,56
581070	2006	SPESE PER L'ATTUAZIONE DEL PROGETTO WETLANDS II - INTERREG III B - CADSES	2003	3.791,69

Elenco Economie Vincolate da Residui Passivi di Stanziamento da reiscrivere al 31/12/2010

ALLEGATO C1

CAPITOLO	ESER. FORM.	EV		IMPORTO
611024	2005	SPESE PER L'ATTUAZIONE DELL'ACCORDO DI PROGRAMMA INFORMAZIONE, FORMAZIONE ED EDUCAZIONE AMBIENTALE - INFEA DELIBERA CONFERENZA STATO-REGIONI DEL 17/01/2002.	2002	91.407,16
611067	2006	SPESE PER INVESTIMENTI IN ATTUAZIONE DEL DECRETO L.VO 112/98 IN MATERIA DI TUTELA AMBIENTALE. COFINANZIAMENTO REGIONALE ASSE IV P.O. FESR 2007-2013.	2003	2.034.348,79
611067	2007	SPESE PER INVESTIMENTI IN ATTUAZIONE DEL DECRETO L.VO 112/98 IN MATERIA DI TUTELA AMBIENTALE. COFINANZIAMENTO REGIONALE ASSE IV P.O. FESR 2007-2013.	2004	15.276.505,12
1091105	2006	COFINANZIAMENTO COMUNITARIO E STATALE PER L'ATTUAZIONE DELLA MISURA 1.5 SISTEMA INFORMATIVO AMBIENTALE DEL P.O.R. 2000-2006. OBIETTIVO 1 - FESR.	2003	62.920,95
1091105	2007	COFINANZIAMENTO COMUNITARIO E STATALE PER L'ATTUAZIONE DELLA MISURA 1.5 SISTEMA INFORMATIVO AMBIENTALE DEL P.O.R. 2000-2006. OBIETTIVO 1 - FESR.	2004	137.570,36
1091106	2004	COFINANZIAMENTO COMUNITARIO E STATALE PER L'ATTUAZIONE DELLA MISURA 1.6 SALVAGUARDIA E VALORIZZAZIONE DEI BENI NATURALI E AMBIENTALI DEL P.O.R. 2000-2006. OBIETTIVO 1 - FESR.	2001	1.172,92
1091106	2005	COFINANZIAMENTO COMUNITARIO E STATALE PER L'ATTUAZIONE DELLA MISURA 1.6 SALVAGUARDIA E VALORIZZAZIONE DEI BENI NATURALI E AMBIENTALI DEL P.O.R. 2000-2006. OBIETTIVO 1 - FESR.	2002	1.306,27

Elenco Economie Vincolate da Residui Passivi di Stanziamento da reiscrivere al 31/12/2010

ALLEGATO C1

CAPITOLO	ESER. FORM.	EV		IMPORTO
1091502	2003	COFINANZIAMENTO COMUNITARIO E STATALE PER L'ATTUAZIONE DELLA MISURA 5.2 SERVIZI PER IL MIGLIORAMENTO DELLA QUALITÀ DELL'AMBIENTE NELLE AREE URBANE DEL P.O.R. 2000-2006. OBIETTIVO 1 - FESR.	2000	19.408,54
1095105	2006	QUOTA REGIONALE PER L'ATTUAZIONE DELLA MISURA 1.5 SISTEMA INFORMATIVO AMBIENTALE DEL P.O.R. 2000-2006. OBIETTIVO 1 - FESR.	2003	2.745,00
1095502	2007	QUOTA REGIONALE PER L'ATTUAZIONE DELLA MISURA 5.2 SERVIZI PER IL MIGLIORAMENTO DELLA QUALITÀ DELL'AMBIENTE NELLE AREE URBANE DEL P.O.R. 2000-2006. OBIETTIVO 1 - FESR.	2004	1.753,50
TOTALE	**SERVIZIO ECOLOGIA**			**17.656.170,86**
IMPORTO TOTALE				**361.989.428,07**

Elenco Economie Vincolate da Residui Passivi Propri Formazione 2010

ALLEGATO D

CAPITOLO			IMPORTO
0100	**COORDINAMENTO DI AREA POLITICHE PER LO SVILUPPO RURALE**		
114142	SPESE PER LA REALIZZAZIONE DEL PROGRAMMA INTERREGIONALE PER LA RISTRUTTURAZIONE DEL SISTEMA DELLE STATISTICHE AGRARIE NAZIONALI E REGIONALI.L. N. 578/96 , L.135/97 E L.423/98.	2009	41,25
TOTALE	**0100 COORDINAMENTO DI AREA POLITICHE PER LO SVILUPPO RURALE**		**41,25**
0101	**SERVIZIO AGRICOLTURA**		
111159	SPESE PER INTERVENTI NEL SETTORE AGRICOLO, AGROALIMENTARE, AGROINDUSTRIALE E FORESTALE - D.L.VO 173/98 ART. 13 COMMA 1	2006	55.849,89
111159	SPESE PER INTERVENTI NEL SETTORE AGRICOLO, AGROALIMENTARE, AGROINDUSTRIALE E FORESTALE - D.L.VO 173/98 ART. 13 COMMA 1	2008	12.690,00
131008	SPESE IN FAVORE DEI CONSORZI DI BONIFICA PER MANUTENZIONE ORDINARIA OPERE DI BONIFICA E IRRIGAZIONE. LL.RR. 54/80 E 42/85.	2006	2.707,36
131008	SPESE IN FAVORE DEI CONSORZI DI BONIFICA PER MANUTENZIONE ORDINARIA OPERE DI BONIFICA E IRRIGAZIONE. LL.RR. 54/80 E 42/85.	2008	64.178,57
131014	TRASFERIMENTO AI CONSORZI DI BONIFICA DI RISORSE PER MANUTENZIONE E INTERVENTI STRAORDINARI DI OPERE DI BONIFICA IVI COMPRESE QUELLE DANNEGGIATE DALLE ALLUVIONI. LL.RR. 54/80 E 42/85.	2006	1.645,27

Elenco Economie Vincolate da Residui Passivi Propri Formazione 2010

ALLEGATO D

CAPITOLO			IMPORTO
131014	TRASFERIMENTO AI CONSORZI DI BONIFICA DI RISORSE PER MANUTENZIONE E INTERVENTI STRAORDINARI DI OPERE DI BONIFICA IVI COMPRESE QUELLE DANNEGGIATE DALLE ALLUVIONI. LL.RR. 54/80 E 42/85.	2007	429.600,00
1092102	COFINANZIAMENTO COMUNITARIO E STATALE PER L'ATTUAZIONE DELLA MISURA 1.2 RISORSE IDRICHE PER LE AREE RURALI E PER L'AGRICOLTURA (ART. 33 REG. CE N. 1257/99, TRATTINI 8 E 9) DEL P.O.R. 2000-2006. OBIETTIVO 1 - FEOGA.	2001	322.814,38
1092102	COFINANZIAMENTO COMUNITARIO E STATALE PER L'ATTUAZIONE DELLA MISURA 1.2 RISORSE IDRICHE PER LE AREE RURALI E PER L'AGRICOLTURA (ART. 33 REG. CE N. 1257/99, TRATTINI 8 E 9) DEL P.O.R. 2000-2006. OBIETTIVO 1 - FEOGA.	2003	130.273,02
1092102	COFINANZIAMENTO COMUNITARIO E STATALE PER L'ATTUAZIONE DELLA MISURA 1.2 RISORSE IDRICHE PER LE AREE RURALI E PER L'AGRICOLTURA (ART. 33 REG. CE N. 1257/99, TRATTINI 8 E 9) DEL P.O.R. 2000-2006. OBIETTIVO 1 - FEOGA.	2004	42.523,19
1092102	COFINANZIAMENTO COMUNITARIO E STATALE PER L'ATTUAZIONE DELLA MISURA 1.2 RISORSE IDRICHE PER LE AREE RURALI E PER L'AGRICOLTURA (ART. 33 REG. CE N. 1257/99, TRATTINI 8 E 9) DEL P.O.R. 2000-2006. OBIETTIVO 1 - FEOGA.	2005	1.097.340,49
1092102	COFINANZIAMENTO COMUNITARIO E STATALE PER L'ATTUAZIONE DELLA MISURA 1.2 RISORSE IDRICHE PER LE AREE RURALI E PER L'AGRICOLTURA (ART. 33 REG. CE N. 1257/99, TRATTINI 8 E 9) DEL P.O.R. 2000-2006. OBIETTIVO 1 - FEOGA.	2006	13.136,79
1092102	COFINANZIAMENTO COMUNITARIO E STATALE PER L'ATTUAZIONE DELLA MISURA 1.2 RISORSE IDRICHE PER LE AREE RURALI E PER L'AGRICOLTURA (ART. 33 REG. CE N. 1257/99, TRATTINI 8 E 9) DEL P.O.R. 2000-2006. OBIETTIVO 1 - FEOGA.	2007	253.007,36

Elenco Economie Vincolate da Residui Passivi Propri Formazione 2010

ALLEGATO D

CAPITOLO			IMPORTO
1092102	COFINANZIAMENTO COMUNITARIO E STATALE PER L'ATTUAZIONE DELLA MISURA 1.2 RISORSE IDRICHE PER LE AREE RURALI E PER L'AGRICOLTURA (ART. 33 REG. CE N. 1257/99, TRATTINI 8 E 9) DEL P.O.R. 2000-2006. OBIETTIVO 1 - FEOGA.	2008	195.912,87
1092102	COFINANZIAMENTO COMUNITARIO E STATALE PER L'ATTUAZIONE DELLA MISURA 1.2 RISORSE IDRICHE PER LE AREE RURALI E PER L'AGRICOLTURA (ART. 33 REG. CE N. 1257/99, TRATTINI 8 E 9) DEL P.O.R. 2000-2006. OBIETTIVO 1 - FEOGA.	2009	16.017,01
1092104	COFINANZIAMENTO COMUNITARIO E STATALE PER L'ATTUAZIONE DELLA MISURA 1.4 SISTEMAZIONI AGRARIE ED IDRAULICO-FORESTALI ESTENSIVE PER LA DIFESA DEL SUOLO (ART. 33 REG. CE N. 1257/99, TRATTINI 11 E 12) DEL P.O.R. 2000-2006. OBIETTIVO 1 - FEOGA.	2003	10.909,24
1092104	COFINANZIAMENTO COMUNITARIO E STATALE PER L'ATTUAZIONE DELLA MISURA 1.4 SISTEMAZIONI AGRARIE ED IDRAULICO-FORESTALI ESTENSIVE PER LA DIFESA DEL SUOLO (ART. 33 REG. CE N. 1257/99, TRATTINI 11 E 12) DEL P.O.R. 2000-2006. OBIETTIVO 1 - FEOGA.	2006	35.120,72
1092104	COFINANZIAMENTO COMUNITARIO E STATALE PER L'ATTUAZIONE DELLA MISURA 1.4 SISTEMAZIONI AGRARIE ED IDRAULICO-FORESTALI ESTENSIVE PER LA DIFESA DEL SUOLO (ART. 33 REG. CE N. 1257/99, TRATTINI 11 E 12) DEL P.O.R. 2000-2006. OBIETTIVO 1 - FEOGA.	2007	3.178.567,84
1092202	COFINANZIAMENTO COMUNITARIO E STATALE PER L'ATTUAZIONE DELLA MISURA 2.2 TUTELA E VALORIZZAZIONE DEL PATRIMONIO RURALE (ART. 33 REG. CE N. 1257/99, TRATTINO 6) DEL P.O.R. 2000-2006. OBIETTIVO 1 - FEOGA.	2004	10.969,76
1092202	COFINANZIAMENTO COMUNITARIO E STATALE PER L'ATTUAZIONE DELLA MISURA 2.2 TUTELA E VALORIZZAZIONE DEL PATRIMONIO RURALE (ART. 33 REG. CE N. 1257/99, TRATTINO 6) DEL P.O.R. 2000-2006. OBIETTIVO 1 - FEOGA.	2005	23.417,87

Elenco Economie Vincolate da Residui Passivi Propri Formazione 2010

ALLEGATO D

CAPITOLO			IMPORTO
1092202	COFINANZIAMENTO COMUNITARIO E STATALE PER L'ATTUAZIONE DELLA MISURA 2.2 TUTELA E VALORIZZAZIONE DEL PATRIMONIO RURALE (ART. 33 REG. CE N. 1257/99, TRATTINO 6) DEL P.O.R. 2000-2006. OBIETTIVO 1 - FEOGA.	2006	10.880,69
1092202	COFINANZIAMENTO COMUNITARIO E STATALE PER L'ATTUAZIONE DELLA MISURA 2.2 TUTELA E VALORIZZAZIONE DEL PATRIMONIO RURALE (ART. 33 REG. CE N. 1257/99, TRATTINO 6) DEL P.O.R. 2000-2006. OBIETTIVO 1 - FEOGA.	2007	15.108,37
1092202	COFINANZIAMENTO COMUNITARIO E STATALE PER L'ATTUAZIONE DELLA MISURA 2.2 TUTELA E VALORIZZAZIONE DEL PATRIMONIO RURALE (ART. 33 REG. CE N. 1257/99, TRATTINO 6) DEL P.O.R. 2000-2006. OBIETTIVO 1 - FEOGA.	2008	227.419,96
1092202	COFINANZIAMENTO COMUNITARIO E STATALE PER L'ATTUAZIONE DELLA MISURA 2.2 TUTELA E VALORIZZAZIONE DEL PATRIMONIO RURALE (ART. 33 REG. CE N. 1257/99, TRATTINO 6) DEL P.O.R. 2000-2006. OBIETTIVO 1 - FEOGA.	2009	43.947,58
1092403	COFINANZIAMENTO COMUNITARIO E STATALE PER L'ATTUAZIONE DELLA MISURA 4.3 INVESTIMENTI NELLE AZIENDE AGRICOLE DEL P.O.R. 2000-2006. OBIETTIVO 1 - FEOGA.	2004	55.614,50
1092403	COFINANZIAMENTO COMUNITARIO E STATALE PER L'ATTUAZIONE DELLA MISURA 4.3 INVESTIMENTI NELLE AZIENDE AGRICOLE DEL P.O.R. 2000-2006. OBIETTIVO 1 - FEOGA.	2005	55.689,50
1092403	COFINANZIAMENTO COMUNITARIO E STATALE PER L'ATTUAZIONE DELLA MISURA 4.3 INVESTIMENTI NELLE AZIENDE AGRICOLE DEL P.O.R. 2000-2006. OBIETTIVO 1 - FEOGA.	2009	76.458,98

Elenco Economie Vincolate da Residui Passivi Propri Formazione 2010

ALLEGATO D

CAPITOLO			IMPORTO
1092405	COFINANZIAMENTO COMUNITARIO E STATALE PER L'ATTUAZIONE DELLA MISURA 4.5 MIGLIORAMENTO DELLE STRUTTURE DI TRASFORMAZIONE DEI PRODOTTI AGRICOLI DEL P.O.R. 2000-2006. OBIETTIVO 1 - FEOGA.	2003	63.641,94
1092405	COFINANZIAMENTO COMUNITARIO E STATALE PER L'ATTUAZIONE DELLA MISURA 4.5 MIGLIORAMENTO DELLE STRUTTURE DI TRASFORMAZIONE DEI PRODOTTI AGRICOLI DEL P.O.R. 2000-2006. OBIETTIVO 1 - FEOGA.	2004	56.319,00
1092405	COFINANZIAMENTO COMUNITARIO E STATALE PER L'ATTUAZIONE DELLA MISURA 4.5 MIGLIORAMENTO DELLE STRUTTURE DI TRASFORMAZIONE DEI PRODOTTI AGRICOLI DEL P.O.R. 2000-2006. OBIETTIVO 1 - FEOGA.	2006	564.704,42
1092405	COFINANZIAMENTO COMUNITARIO E STATALE PER L'ATTUAZIONE DELLA MISURA 4.5 MIGLIORAMENTO DELLE STRUTTURE DI TRASFORMAZIONE DEI PRODOTTI AGRICOLI DEL P.O.R. 2000-2006. OBIETTIVO 1 - FEOGA.	2007	331.695,00
1092405	COFINANZIAMENTO COMUNITARIO E STATALE PER L'ATTUAZIONE DELLA MISURA 4.5 MIGLIORAMENTO DELLE STRUTTURE DI TRASFORMAZIONE DEI PRODOTTI AGRICOLI DEL P.O.R. 2000-2006. OBIETTIVO 1 - FEOGA.	2008	1.638.860,06
1092409	COFINANZIAMENTO COMUNITARIO E STATALE PER L'ATTUAZIONE DELLA MISURA 4.9 DIVERSIFICAZIONE DELLE ATTIVITÀ DELLE IMPRESE AGRICOLE DEL P.O.R. 2000-2006. OBIETTIVO 1 - FEOGA.	2006	501.930,35
1092409	COFINANZIAMENTO COMUNITARIO E STATALE PER L'ATTUAZIONE DELLA MISURA 4.9 DIVERSIFICAZIONE DELLE ATTIVITÀ DELLE IMPRESE AGRICOLE DEL P.O.R. 2000-2006. OBIETTIVO 1 - FEOGA.	2007	123.636,58

Elenco Economie Vincolate da Residui Passivi Propri Formazione 2010

ALLEGATO D

CAPITOLO			IMPORTO
1094412	COFINANZIAMENTO COMUNITARIO E STATALE PER L'ATTUAZIONE DELLA MISURA 4.12 MIGLIORAMENTO DELLA PRODUZIONE ITTICA DEL P.O.R. 2000-2006. OBIETTIVO 1 - SFOP.	2005	329.179,88
1094412	COFINANZIAMENTO COMUNITARIO E STATALE PER L'ATTUAZIONE DELLA MISURA 4.12 MIGLIORAMENTO DELLA PRODUZIONE ITTICA DEL P.O.R. 2000-2006. OBIETTIVO 1 - SFOP.	2006	318.692,78
1094412	COFINANZIAMENTO COMUNITARIO E STATALE PER L'ATTUAZIONE DELLA MISURA 4.12 MIGLIORAMENTO DELLA PRODUZIONE ITTICA DEL P.O.R. 2000-2006. OBIETTIVO 1 - SFOP.	2007	6.801,34
1094412	COFINANZIAMENTO COMUNITARIO E STATALE PER L'ATTUAZIONE DELLA MISURA 4.12 MIGLIORAMENTO DELLA PRODUZIONE ITTICA DEL P.O.R. 2000-2006. OBIETTIVO 1 - SFOP.	2008	14.119,13
1094413	COFINANZIAMENTO COMUNITARIO E STATALE PER L'ATTUAZIONE DELLA MISURA 4.13 INTERVENTI DI SUPPORTO ALLA COMPETITIVITÀ E ALL'INNOVAZIONE DEL SISTEMA PESCA DEL P.O.R. 2000-2006. OBIETTIVO 1 - SFOP.	2005	7.201,76
1094413	COFINANZIAMENTO COMUNITARIO E STATALE PER L'ATTUAZIONE DELLA MISURA 4.13 INTERVENTI DI SUPPORTO ALLA COMPETITIVITÀ E ALL'INNOVAZIONE DEL SISTEMA PESCA DEL P.O.R. 2000-2006. OBIETTIVO 1 - SFOP.	2006	32.963,93
1095102	QUOTA REGIONALE PER L'ATTUAZIONE DELLA MISURA 1.2 RISORSE IDRICHE PER LE AREE RURALI E PER L'AGRICOLTURA (ART. 33 REG. CE N. 1257/99, TRATTINI 8 E 9) DEL P.O.R. 2000-2006. OBIETTIVO 1 - FEOGA.	2001	34.745,03

Elenco Economie Vincolate da Residui Passivi Propri Formazione 2010

ALLEGATO D

CAPITOLO			IMPORTO
1095102	QUOTA REGIONALE PER L'ATTUAZIONE DELLA MISURA 1.2 RISORSE IDRICHE PER LE AREE RURALI E PER L'AGRICOLTURA (ART. 33 REG. CE N. 1257/99, TRATTINI 8 E 9) DEL P.O.R. 2000-2006. OBIETTIVO 1 - FEOGA.	2003	10.643,76
1095102	QUOTA REGIONALE PER L'ATTUAZIONE DELLA MISURA 1.2 RISORSE IDRICHE PER LE AREE RURALI E PER L'AGRICOLTURA (ART. 33 REG. CE N. 1257/99, TRATTINI 8 E 9) DEL P.O.R. 2000-2006. OBIETTIVO 1 - FEOGA.	2004	3.447,82
1095102	QUOTA REGIONALE PER L'ATTUAZIONE DELLA MISURA 1.2 RISORSE IDRICHE PER LE AREE RURALI E PER L'AGRICOLTURA (ART. 33 REG. CE N. 1257/99, TRATTINI 8 E 9) DEL P.O.R. 2000-2006. OBIETTIVO 1 - FEOGA.	2005	83.117,41
1095102	QUOTA REGIONALE PER L'ATTUAZIONE DELLA MISURA 1.2 RISORSE IDRICHE PER LE AREE RURALI E PER L'AGRICOLTURA (ART. 33 REG. CE N. 1257/99, TRATTINI 8 E 9) DEL P.O.R. 2000-2006. OBIETTIVO 1 - FEOGA.	2006	715,61
1095102	QUOTA REGIONALE PER L'ATTUAZIONE DELLA MISURA 1.2 RISORSE IDRICHE PER LE AREE RURALI E PER L'AGRICOLTURA (ART. 33 REG. CE N. 1257/99, TRATTINI 8 E 9) DEL P.O.R. 2000-2006. OBIETTIVO 1 - FEOGA.	2007	20.175,98
1095102	QUOTA REGIONALE PER L'ATTUAZIONE DELLA MISURA 1.2 RISORSE IDRICHE PER LE AREE RURALI E PER L'AGRICOLTURA (ART. 33 REG. CE N. 1257/99, TRATTINI 8 E 9) DEL P.O.R. 2000-2006. OBIETTIVO 1 - FEOGA.	2008	16.825,87
1095102	QUOTA REGIONALE PER L'ATTUAZIONE DELLA MISURA 1.2 RISORSE IDRICHE PER LE AREE RURALI E PER L'AGRICOLTURA (ART. 33 REG. CE N. 1257/99, TRATTINI 8 E 9) DEL P.O.R. 2000-2006. OBIETTIVO 1 - FEOGA.	2009	46.250,57

Elenco Economie Vincolate da Residui Passivi Propri Formazione 2010

ALLEGATO D

CAPITOLO			IMPORTO
1095104	QUOTA REGIONALE PER L'ATTUAZIONE DELLA MISURA 1.4 SISTEMAZIONI AGRARIE ED IDRAULICO-FORESTALI ESTENSIVE PER LA DIFESA DEL SUOLO (ART. 33 REG. CE N. 1257/99, TRATTINI 11 E 12) DEL P.O.R. 2000-2006. OBIETTIVO 1 - FEOGA.	2003	884,10
1095104	QUOTA REGIONALE PER L'ATTUAZIONE DELLA MISURA 1.4 SISTEMAZIONI AGRARIE ED IDRAULICO-FORESTALI ESTENSIVE PER LA DIFESA DEL SUOLO (ART. 33 REG. CE N. 1257/99, TRATTINI 11 E 12) DEL P.O.R. 2000-2006. OBIETTIVO 1 - FEOGA.	2006	2.847,34
1095104	QUOTA REGIONALE PER L'ATTUAZIONE DELLA MISURA 1.4 SISTEMAZIONI AGRARIE ED IDRAULICO-FORESTALI ESTENSIVE PER LA DIFESA DEL SUOLO (ART. 33 REG. CE N. 1257/99, TRATTINI 11 E 12) DEL P.O.R. 2000-2006. OBIETTIVO 1 - FEOGA.	2007	1.395.985,10
1095202	QUOTA REGIONALE PER L'ATTUAZIONE DELLA MISURA 2.2 TUTELA E VALORIZZAZIONE DEL PATRIMONIO RURALE (ART. 33 REG. CE N. 1257/99, TRATTINO 6) DEL P.O.R. 2000-2006. OBIETTIVO 1 - FEOGA.	2007	1.225,01
1095202	QUOTA REGIONALE PER L'ATTUAZIONE DELLA MISURA 2.2 TUTELA E VALORIZZAZIONE DEL PATRIMONIO RURALE (ART. 33 REG. CE N. 1257/99, TRATTINO 6) DEL P.O.R. 2000-2006. OBIETTIVO 1 - FEOGA.	2008	17.673,72
1095202	QUOTA REGIONALE PER L'ATTUAZIONE DELLA MISURA 2.2 TUTELA E VALORIZZAZIONE DEL PATRIMONIO RURALE (ART. 33 REG. CE N. 1257/99, TRATTINO 6) DEL P.O.R. 2000-2006. OBIETTIVO 1 - FEOGA.	2009	3.563,32
1095403	QUOTA REGIONALE PER L'ATTUAZIONE DELLA MISURA 4.3 INVESTIMENTI NELLE AZIENDE AGRICOLE DEL P.O.R. 2000-2006. OBIETTIVO 1 - FEOGA.	2004	128,71

Elenco Economie Vincolate da Residui Passivi Propri Formazione 2010

ALLEGATO D

CAPITOLO			IMPORTO
1095403	QUOTA REGIONALE PER L'ATTUAZIONE DELLA MISURA 4.3 INVESTIMENTI NELLE AZIENDE AGRICOLE DEL P.O.R. 2000-2006. OBIETTIVO 1 - FEOGA.	2005	2.169,72
1095403	QUOTA REGIONALE PER L'ATTUAZIONE DELLA MISURA 4.3 INVESTIMENTI NELLE AZIENDE AGRICOLE DEL P.O.R. 2000-2006. OBIETTIVO 1 - FEOGA.	2007	6.086,34
1095403	QUOTA REGIONALE PER L'ATTUAZIONE DELLA MISURA 4.3 INVESTIMENTI NELLE AZIENDE AGRICOLE DEL P.O.R. 2000-2006. OBIETTIVO 1 - FEOGA.	2009	6.487,56
1095405	QUOTA REGIONALE PER L'ATTUAZIONE DELLA MISURA 4.5 MIGLIORAMENTO DELLE STRUTTURE DI TRASFORMAZIONE DEI PRODOTTI AGRICOLI DEL P.O.R. 2000-2006. OBIETTIVO 1 - FEOGA.	2003	6.294,26
1095405	QUOTA REGIONALE PER L'ATTUAZIONE DELLA MISURA 4.5 MIGLIORAMENTO DELLE STRUTTURE DI TRASFORMAZIONE DEI PRODOTTI AGRICOLI DEL P.O.R. 2000-2006. OBIETTIVO 1 - FEOGA.	2004	5.570,01
1095405	QUOTA REGIONALE PER L'ATTUAZIONE DELLA MISURA 4.5 MIGLIORAMENTO DELLE STRUTTURE DI TRASFORMAZIONE DEI PRODOTTI AGRICOLI DEL P.O.R. 2000-2006. OBIETTIVO 1 - FEOGA.	2007	32.805,00
1095405	QUOTA REGIONALE PER L'ATTUAZIONE DELLA MISURA 4.5 MIGLIORAMENTO DELLE STRUTTURE DI TRASFORMAZIONE DEI PRODOTTI AGRICOLI DEL P.O.R. 2000-2006. OBIETTIVO 1 - FEOGA.	2008	149.395,06

Elenco Economie Vincolate da Residui Passivi Propri Formazione 2010

ALLEGATO D

CAPITOLO			IMPORTO
1095409	QUOTA REGIONALE PER L'ATTUAZIONE DELLA MISURA 4.9 DIVERSIFICAZIONE DELLE ATTIVITÀ DELLE IMPRESE AGRICOLE DEL P.O.R. 2000-2006. OBIETTIVO 1 - FEOGA.	2006	43.285,18
1095409	QUOTA REGIONALE PER L'ATTUAZIONE DELLA MISURA 4.9 DIVERSIFICAZIONE DELLE ATTIVITÀ DELLE IMPRESE AGRICOLE DEL P.O.R. 2000-2006. OBIETTIVO 1 - FEOGA.	2007	37.012,75
1095412	QUOTA REGIONALE PER L'ATTUAZIONE DELLA MISURA 4.12 MIGLIORAMENTO DELLA PRODUZIONE ITTICA DEL P.O.R. 2000-2006. OBIETTIVO 1 - SFOP.	2005	68.620,12
1095412	QUOTA REGIONALE PER L'ATTUAZIONE DELLA MISURA 4.12 MIGLIORAMENTO DELLA PRODUZIONE ITTICA DEL P.O.R. 2000-2006. OBIETTIVO 1 - SFOP.	2006	66.507,22
1095412	QUOTA REGIONALE PER L'ATTUAZIONE DELLA MISURA 4.12 MIGLIORAMENTO DELLA PRODUZIONE ITTICA DEL P.O.R. 2000-2006. OBIETTIVO 1 - SFOP.	2007	1.435,46
1095412	QUOTA REGIONALE PER L'ATTUAZIONE DELLA MISURA 4.12 MIGLIORAMENTO DELLA PRODUZIONE ITTICA DEL P.O.R. 2000-2006. OBIETTIVO 1 - SFOP.	2008	2.980,87
1095413	QUOTA REGIONALE PER L'ATTUAZIONE DELLA MISURA 4.13 INTERVENTI DI SUPPORTO ALLA COMPETITIVITÀ E ALL'INNOVAZIONE DEL SISTEMA PESCA DEL P.O.R. 2000-2006. OBIETTIVO 1 - SFOP.	2005	11.530,82

Elenco Economie Vincolate da Residui Passivi Propri Formazione 2010

ALLEGATO D

CAPITOLO				IMPORTO
1095413	QUOTA REGIONALE PER L'ATTUAZIONE DELLA MISURA 4.13 INTERVENTI DI SUPPORTO ALLA COMPETITIVITÀ E ALL'INNOVAZIONE DEL SISTEMA PESCA DEL P.O.R. 2000-2006. OBIETTIVO 1 - SFOP.		2006	43.531,14
1095413	QUOTA REGIONALE PER L'ATTUAZIONE DELLA MISURA 4.13 INTERVENTI DI SUPPORTO ALLA COMPETITIVITÀ E ALL'INNOVAZIONE DEL SISTEMA PESCA DEL P.O.R. 2000-2006. OBIETTIVO 1 - SFOP.		2007	370,69
TOTALE	**0101**	**SERVIZIO AGRICOLTURA**		**12.493.858,93**
	0102	**SERVIZIO CACCIA E PESCA**		
115000	QUOTA COFINANZIAMENTO U.E. PER L'ATTUAZIONE DEL P.O. FEP 2007-2013. REG. (CE) N. 1198/2006.		2009	17.500,00
115010	QUOTA COFINANZIAMENTO STATO PER L'ATTUAZIONE DEL P.O. FEP 2007-2013 A CARICO DEL F.D.R. OBIETTIVO CONVERGENZA.		2009	10.500,00
115020	QUOTA COFINANZIAMENTO REGIONALE PER L'ATTUAZIONE DEL P.O. FEP 2007-2013.		2009	7.000,00
841020	ATTUAZIONE DEI PROGRAMMI DI GESTIONE FAUNISTICO-AMBIENTALE - L. 157/92 E ART. 66, COMMA 14 L. 388/2000.		2007	5.995,46
TOTALE	**0102**	**SERVIZIO CACCIA E PESCA**		**40.995,46**
	0201	**SERVIZIO ATTIVITA' ECONOMICHE, CONSUMATORI**		

Elenco Economie Vincolate da Residui Passivi Propri Formazione 2010

ALLEGATO D

CAPITOLO			IMPORTO
352050	INTERVENTI DI RIQUALIFICAZIONE E RIVITALIZZAZIONE DEL SISTEMA DISTRIBUTIVO E RICETTIVO. - DEL. CIPE 8/8/96 L.549/95.	2006	4.601,18
352055	SPESE PER L'ATTUAZIONE DEL PROGRAMMA DI RIQUALIFICAZIONE E RIVITALIZZAZIONE DEL SISTEMA DISTRIBUTIVO E RICETTIVO NEI CONTESTI URBANI, RURALI E MONTANI. -L.266/97 DELIBERA CIPE N. 100 DEL 05/08/1998-	2008	13.480,91
353025	ATTIVITÀ DI SUPPORTO E SOSTEGNO ALLE IMPRESE DEL SETTORE COMMERCIO PER LO SVILUPPO DELLA COMPETITIVITÀ DELL'INNOVAZIONE E DELL'INTERNAZIONALIZZAZIONE. L.R. 10/2004.	2009	17.025,58
1091417	COFINANZIAMENTO COMUNITARIO E STATALE PER L'ATTUAZIONE DELLA MISURA 4.17 AIUTI AL COMMERCIO DEL P.O.R. 2000-2006. OBIETTIVO 1 - FESR.	2006	79.318,25
1095417	QUOTA REGIONALE PER L'ATTUAZIONE DELLA MISURA 4.17 AIUTI AL COMMERCIO DEL P.O.R. 2000-2006. OBIETTIVO 1 - FESR.	2006	53.058,35
TOTALE	**0201 SERVIZIO ATTIVITA' ECONOMICHE, CONSUMATORI**		**167.484,27**
	0202 SERVIZIO ENERGIA, RETI E INFRASTRUTTURE MATERIALI PER LO SVILUPPO		
1091416	COFINANZIAMENTO COMUNITARIO E STATALE PER L'ATTUAZIONE DELLA MISURA 4.16 INTERVENTI DI POTENZIAMENTO DELLE INFRASTRUTTURE SPECIFICHE DI SUPPORTO AL SETTORE TURISTICO DEL P.O.R. 2000-2006. OBIETTIVO 1 - FESR.	2006	297.656,27
1091416	COFINANZIAMENTO COMUNITARIO E STATALE PER L'ATTUAZIONE DELLA MISURA 4.16 INTERVENTI DI POTENZIAMENTO DELLE INFRASTRUTTURE SPECIFICHE DI SUPPORTO AL SETTORE TURISTICO DEL P.O.R. 2000-2006. OBIETTIVO 1 - FESR.	2007	1.233.687,23

Elenco Economie Vincolate da Residui Passivi Propri Formazione 2010

ALLEGATO D

CAPITOLO			IMPORTO
1091416	COFINANZIAMENTO COMUNITARIO E STATALE PER L'ATTUAZIONE DELLA MISURA 4.16 INTERVENTI DI POTENZIAMENTO DELLE INFRASTRUTTURE SPECIFICHE DI SUPPORTO AL SETTORE TURISTICO DEL P.O.R. 2000-2006. OBIETTIVO 1 - FESR.	2008	17.575,46
1091416	COFINANZIAMENTO COMUNITARIO E STATALE PER L'ATTUAZIONE DELLA MISURA 4.16 INTERVENTI DI POTENZIAMENTO DELLE INFRASTRUTTURE SPECIFICHE DI SUPPORTO AL SETTORE TURISTICO DEL P.O.R. 2000-2006. OBIETTIVO 1 - FESR.	2009	3.642,36
1091603	COFINANZIAMENTO COMUNITARIO E STATALE PER L'ATTUAZIONE DELLA MISURA 6.3 SOSTEGNO ALL'INNOVAZIONE DEGLI ENTI LOCALI DEL P.O.R. 2000-2006. OBIETTIVO 1 - FESR.	2006	2.473.535,70
1091603	COFINANZIAMENTO COMUNITARIO E STATALE PER L'ATTUAZIONE DELLA MISURA 6.3 SOSTEGNO ALL'INNOVAZIONE DEGLI ENTI LOCALI DEL P.O.R. 2000-2006. OBIETTIVO 1 - FESR.	2008	2.579.325,00
1091605	COFINANZIAMENTO COMUNITARIO E STATALE PER L'ATTUAZIONE DELLA MISURA 6.5 INIZIATIVE PER LA LEGALITÀ E SICUREZZA DEL POR 2000-2006 OBIETTIVO 1 FESR	2006	796.117,32
1095416	QUOTA REGIONALE PER L'ATTUAZIONE DELLA MISURA 4.16 INTERVENTI DI POTENZIAMENTO DELLE INFRASTRUTTURE SPECIFICHE DI SUPPORTO AL SETTORE TURISTICO DEL P.O.R. 2000-2006. OBIETTIVO 1 - FESR.	2006	52.527,59
1095416	QUOTA REGIONALE PER L'ATTUAZIONE DELLA MISURA 4.16 INTERVENTI DI POTENZIAMENTO DELLE INFRASTRUTTURE SPECIFICHE DI SUPPORTO AL SETTORE TURISTICO DEL P.O.R. 2000-2006. OBIETTIVO 1 - FESR.	2007	217.709,51

Elenco Economie Vincolate da Residui Passivi Propri Formazione 2010

ALLEGATO D

CAPITOLO			IMPORTO
1095416	QUOTA REGIONALE PER L'ATTUAZIONE DELLA MISURA 4.16 INTERVENTI DI POTENZIAMENTO DELLE INFRASTRUTTURE SPECIFICHE DI SUPPORTO AL SETTORE TURISTICO DEL P.O.R. 2000-2006. OBIETTIVO 1 - FESR.	2008	3.101,55
1095416	QUOTA REGIONALE PER L'ATTUAZIONE DELLA MISURA 4.16 INTERVENTI DI POTENZIAMENTO DELLE INFRASTRUTTURE SPECIFICHE DI SUPPORTO AL SETTORE TURISTICO DEL P.O.R. 2000-2006. OBIETTIVO 1 - FESR.	2009	642,77
1095603	QUOTA REGIONALE PER L'ATTUAZIONE DELLA MISURA 6.3 SOSTEGNO ALL'INNOVAZIONE DEGLI ENTI LOCALI DEL P.O.R. 2000-2006. OBIETTIVO 1 - FESR.	2006	436.506,30
1095603	QUOTA REGIONALE PER L'ATTUAZIONE DELLA MISURA 6.3 SOSTEGNO ALL'INNOVAZIONE DEGLI ENTI LOCALI DEL P.O.R. 2000-2006. OBIETTIVO 1 - FESR.	2008	455.175,00
1095605	QUOTA REGIONALE PER L'ATTUAZIONE DELLA MISURA 6.5 INIZIATIVE PER LA LEGALITA' E SICUREZZA DEL POR 2000-2006 OBIETTIVO 1 FESR.	2006	140.491,29
TOTALE	**0202 SVIZIO ENERGIA, RETI E INFRASTRUTTURE MATERIALI PER LO SVILU**		**8.707.693,35**
	0203 SERVIZIO RICERCA E COMPETITIVITA'		
211085	SPESE PER IL FINANZIAMENTO DEGLI INTERVENTI AGEVOLATI NEI SETTORI ARTIGIANATO E P.M.I. DI CUI ALL L.R. 10/2004. COFINANZIAMENTO REGIONALE ASSE I E VI P.O. FESR 2007-2013.	2005	2.104,00
211085	SPESE PER IL FINANZIAMENTO DEGLI INTERVENTI AGEVOLATI NEI SETTORI ARTIGIANATO E P.M.I. DI CUI ALL L.R. 10/2004. COFINANZIAMENTO REGIONALE ASSE I E VI P.O. FESR 2007-2013.	2009	247.432,24

Elenco Economie Vincolate da Residui Passivi Propri Formazione 2010

ALLEGATO D

CAPITOLO			IMPORTO
213000	EROGAZIONE FONDI TRASFERITI DALLO STATO PER INVESTIMENTI A FAVORE DELL'IMPRENDITORIA FEMMINILE (ART.2 COMMA 1 LETT. A) D.P.R. 314/2000.	2004	60.835,21
213000	EROGAZIONE FONDI TRASFERITI DALLO STATO PER INVESTIMENTI A FAVORE DELL'IMPRENDITORIA FEMMINILE (ART.2 COMMA 1 LETT. A) D.P.R. 314/2000.	2006	192.443,90
213005	EROGAZIONE FONDI TRASFERITI DALLO STATO PER INVESTIMENTI A FAVORE DELL'IMPRENDITORIA FEMMINILE (ART.2 COMMA 1 LETT. B) D.P.R. 314/2000.	2004	245.043,96
215010	SPESE PER IL FINANZIAMENTO DEGLI INTERVENTI AGEVOLATI NEL SETTORE INDUSTRIA E INDUSTRIA ENERGETICA DI CUI ALLA L.R. 10/2004. COFINANZIAMENTO REGIONALE ASSE VI P.O. FESR 2007-2013.	2009	3.060,70
1082220	AZIONI A SUPPORTODEI PROGETTI INTEGRATI SETTORIALI (P.I.S.)	2008	4.539,85
1082220	AZIONI A SUPPORTODEI PROGETTI INTEGRATI SETTORIALI (P.I.S.)	2009	137.352,31
1091313	COFINANZIAMENTO COMUNITARIO E STATALE PER L'ATTUAZIONE DELLA MISURA 3.13 RICERCA E SVILUPPO TECNOLOGICO DEL P.O.R. 2000-2006. OBIETTIVO 1 - FESR.	2007	42.500,00

Elenco Economie Vincolate da Residui Passivi Propri Formazione 2010

ALLEGATO D

CAPITOLO			IMPORTO
1091401	COFINANZIAMENTO COMUNITARIO E STATALE PER L'ATTUAZIONE DELLA MISURA 4.1 AIUTI AL SISTEMA INDUSTRIALE (PMI E ARTIGIANATO) DEL P.O.R. 2000-2006. OBIETTIVO 1 - FESR.	2002	58.325,70
1091401	COFINANZIAMENTO COMUNITARIO E STATALE PER L'ATTUAZIONE DELLA MISURA 4.1 AIUTI AL SISTEMA INDUSTRIALE (PMI E ARTIGIANATO) DEL P.O.R. 2000-2006. OBIETTIVO 1 - FESR.	2003	3.412.545,61
1091401	COFINANZIAMENTO COMUNITARIO E STATALE PER L'ATTUAZIONE DELLA MISURA 4.1 AIUTI AL SISTEMA INDUSTRIALE (PMI E ARTIGIANATO) DEL P.O.R. 2000-2006. OBIETTIVO 1 - FESR.	2004	55.562,00
1091414	COFINANZIAMENTO COMUNITARIO E STATALE PER L'ATTUAZIONE DELLA MISURA 4.14 SUPPORTO ALLA COMPETITIVITÀ E ALL'INNOVAZIONE DELLE IMPRESE E DEI SISTEMI DI IMPRESE TURISTICHE DEL P.O.R. 2000-2006. OBIETTIVO 1 - FESR.	2006	725.560,00
1091418	COFINANZIAMENTO COMUNITARIO E STATALE PER L'ATTUAZIONE DELLA MISURA 4.18 CONTRATTI DI PROGRAMMA (SETTORE DI INTERVENTO SISTEMI INDUSTRIALI) DEL P.O.R. 2000-2006. OBIETTIVO 1 - FESR.	2006	127.693,68
1091602	COFINANZIAMENTO COMUNITARIO E STATALE PER L'ATTUAZIONE DELLA MISURA 6.2 SOCIETÀ DELL'INFORMAZIONE DEL P.O.R. 2000-2006. OBIETTIVO 1 - FESR.	2004	120.238,09
1091602	COFINANZIAMENTO COMUNITARIO E STATALE PER L'ATTUAZIONE DELLA MISURA 6.2 SOCIETÀ DELL'INFORMAZIONE DEL P.O.R. 2000-2006. OBIETTIVO 1 - FESR.	2006	17.914,71

Elenco Economie Vincolate da Residui Passivi Propri Formazione 2010

ALLEGATO D

CAPITOLO			IMPORTO
1091602	COFINANZIAMENTO COMUNITARIO E STATALE PER L'ATTUAZIONE DELLA MISURA 6.2 SOCIETÀ DELL'INFORMAZIONE DEL P.O.R. 2000-2006. OBIETTIVO 1 - FESR.	2008	14.562,40
1091602	COFINANZIAMENTO COMUNITARIO E STATALE PER L'ATTUAZIONE DELLA MISURA 6.2 SOCIETÀ DELL'INFORMAZIONE DEL P.O.R. 2000-2006. OBIETTIVO 1 - FESR.	2009	2.779.308,94
1095313	QUOTA REGIONALE PER L'ATTUAZIONE DELLA MISURA 3.13 RICERCA E SVILUPPO TECNOLOGICO DEL P.O.R. 2000-2006. OBIETTIVO 1 - FESR.	2007	7.500,00
1095401	QUOTA REGIONALE PER L'ATTUAZIONE DELLA MISURA 4.1 AIUTI AL SISTEMA INDUSTRIALE (PMI E ARTIGIANATO) DEL P.O.R. 2000-2006. OBIETTIVO 1 - FESR.	2002	10.293,55
1095414	QUOTA REGIONALE PER L'ATTUAZIONE DELLA MISURA 4.14 SUPPORTO ALLA COMPETITIVITÀ E ALL'INNOVAZIONE DELLE IMPRESE E DEI SISTEMI DI IMPRESE TURISTICHE DEL P.O.R. 2000-2006. OBIETTIVO 1 - FESR.	2006	128.040,00
1095602	QUOTA REGIONALE PER L'ATTUAZIONE DELLA MISURA 6.2 SOCIETÀ DELL'INFORMAZIONE DEL P.O.R. 2000-2006. OBIETTIVO 1 - FESR.	2004	26.232,19
1095602	QUOTA REGIONALE PER L'ATTUAZIONE DELLA MISURA 6.2 SOCIETÀ DELL'INFORMAZIONE DEL P.O.R. 2000-2006. OBIETTIVO 1 - FESR.	2009	431.354,45

Elenco Economie Vincolate da Residui Passivi Propri Formazione 2010

ALLEGATO D

CAPITOLO				IMPORTO
1141061	SPESE PER IL COMPLETAMENTO DELLE ATTIVITA' RELATIVE ALL'AZIONE DI SISTEMA PREVISTE DALL' APQ SVILUPPO LOCALE - IV ATTO INTEGRATIVO		2009	461,79
TOTALE	**0203**	**SERVIZIO RICERCA E COMPETITIVITA'**		**8.850.905,28**
	0204	**SERVIZIO FORMAZIONE PROFESSIONALE**		
961070	TRASFERIMENTO AI SOGGETTI ATTUATORI DEI FINANZIAMENTI IINIZIATIVE OBBLIGO FORMATIVO (ART.68 L. 144/99 DD. 370/SEGR/2000 DEL 13/11/2000.		2009	513.216,00
1154500	COFINANZIAMENTO COMUNITARIO E STATALE PER L'ATTUAZIONE DELL'ASSE IV - CAPITALE UMANO DEL POR 2007-2013. OBIETTIVO CONVERGENZA - FSE		2008	2.999.700,00
1154510	COFINANZIAMENTO REGIONALE PER L'ATTUAZIONE DELL' ASSE IV - CAPITALE UMANO DEL POR 2007-2013. OBIETTIVO COVERGENZA - FSE		2008	333.300,00
TOTALE	**0204**	**SERVIZIO FORMAZIONE PROFESSIONALE**		**3.846.216,00**
	0205	**SERVIZIO POLITICHE PER IL LAVORO**		
953070	SPESA A DESTINAZIONE VINCOLATA PROGETTI L.S.U. ART. 45 COMMA 6 L.144/99. -FONDO PER L'OCCUPAZIONE-		2009	1.000.000,00
953075	SPESE PER IL FUNZIONAMENTO DELLE ATTIVITÀ DI CONSIGLIERI REGIONALI E PROVINCIALI DI PARITÀ. ART. 3 E 9 DEL D.LVO N.196/2000.		2008	256.811,77

Elenco Economie Vincolate da Residui Passivi Propri Formazione 2010

ALLEGATO D

CAPITOLO				IMPORTO
953075	SPESE PER IL FUNZIONAMENTO DELLE ATTIVITÀ DI CONSIGLIERI REGIONALI E PROVINCIALI DI PARITÀ. ART. 3 E 9 DEL D.LVO N.196/2000.		2009	112.879,53
956057	SPESA PER PROGETTI, ANCHE FORMATIVI, PER L'EMERSIONE DEL LAVORO NON REGOLARE. L. 236/93 E DELIB. CIPE 138/2000 E 48/2001.		2008	193.415,59
TOTALE	**0205**	**SERVIZIO POLITICHE PER IL LAVORO**		**1.563.106,89**
	0207	**SERVIZIO POLITICHE GIOVANILI E CITTADINANZA SOCIALE**		
531066	SPESE PER PER LA FORMAZIONE E LA COMUNICAZIONE ISTITUZIONALE IN MATERIA DI SERVIZIO CIVILE. (L. 64/2004; D.LGS- 77/2002 - ART. 11, CO.3)		2009	25.198,62
531067	SPESE PER IL FUNZIONAMENTO DEL SERVIZIO CIVILE, OPERAZIONI DI ACCREDITAMENTO DEGLI ENTI E DI VALUTAZIONE DEI PROGETTI (L. 64/2004; D.LGS- 77/2002 - ART.6, CO.7).		2009	1.048,39
TOTALE	**0207**	**SERVIZIO POLITICHE GIOVANILI E CITTADINANZA SOCIALE**		**26.247,01**
	0210	**SERVIZIO ATTIVITA' ESTRATTIVE**		
636040	SPESA RELATIVA ALLA GESTIONE DELLA L.R. N.37/85 E D.LVO N. 624/96.		2009	610,42
TOTALE	**0210**	**SERVIZIO ATTIVITA' ESTRATTIVE**		**610,42**
	0304	**SERVIZIO RETI ED INFRASTRUTTURE PER LA MOBILITA'**		

Elenco Economie Vincolate da Residui Passivi Propri Formazione 2010

ALLEGATO D

CAPITOLO				IMPORTO
554010	PON TRASPORTI 2000-2006 - MISURA III.4. SPESE PER LA REALIZZAZIONE DELLE RETI TELEMATICHE NEI NODI NAZIONELI DI BARI, BRINDISI E TARANTO.		2009	97,51
TOTALE	**0304**	**SERVIZIO RETI ED INFRASTRUTTURE PER LA MOBILITA'**		**97,51**
	0402	**SERVIZIO MEDITERRANEO**		
1082263	COOFINANZIAMENTO REGIONALE DELL'ASSE 3 DEL P.I.C. INTERREG III - A ITALIA GRECIA.		2006	190.869,25
1082263	COOFINANZIAMENTO REGIONALE DELL'ASSE 3 DEL P.I.C. INTERREG III - A ITALIA GRECIA.		2007	1.275,07
1103123	COFINANZIAMENTO U.E. E STATO DELL'ASSE 3 DEL P.I.C. INTERREG III - A ITALIA GRECIA.		2006	1.029.563,37
1103123	COFINANZIAMENTO U.E. E STATO DELL'ASSE 3 DEL P.I.C. INTERREG III - A ITALIA GRECIA.		2007	7.189,27
TOTALE	**0402**	**SERVIZIO MEDITERRANEO**		**1.228.896,96**
	0403	**SERVIZIO BENI CULTURALI**		
811025	SPESE PER RECUPERO E VALORIZZAZIONE DEI BENI CULTURALI MOBILI (PITTORICI, MUSICALI, ECC.) AVENTI CARATTERE DI RARITA' E DI PREGIO, ART. 19 LETT. A L.R. 24/2000.		2008	456,00

Elenco Economie Vincolate da Residui Passivi Propri Formazione 2010

ALLEGATO D

CAPITOLO			IMPORTO
1091201	COFINANZIAMENTO COMUNITARIO E STATALE PER L'ATTUAZIONE DELLA MISURA 2.1 VALORIZZAZIONE E TUTELA DEL PATRIMONIO CULTURALE PUBBLICO E MIGLIORAMENTO DELL'OFFERTA E DELLA QUALITÀ DEI SERVIZI CULTURALI DEL P.O.R. 2000-2006. OBIETTIVO 1 - FESR.	2007	3.221,97
TOTALE	**0403 SERVIZIO BENI CULTURALI**		**3.677,97**
	0405 SERVIZIO TURISMO		
311040	SPESE PER L'ATTUAZIONE DEI PROGETTI INTERREGIONALI ART.5, COMMA, 5 L.135/2001	2009	500,01
1091415	COFINANZIAMENTO COMUNITARIO E STATALE PER L'ATTUAZIONE DELLA MISURA 4.15 ATTIVITÀ DI PROMOZIONE FINALIZZATA ALL'ALLARGAMENTO DELL'OFFERTA TURISTICA DEL P.O.R. 2000-2006. OBIETTIVO 1 - FESR.	2007	5.950.000,00
1095415	QUOTA REGIONALE PER L'ATTUAZIONE DELLA MISURA 4.15 ATTIVITÀ DI PROMOZIONE FINALIZZATA ALL'ALLARGAMENTO DELL'OFFERTA TURISTICA DEL P.O.R. 2000-2006. OBIETTIVO 1 - FESR.	2007	1.050.000,00
TOTALE	**0405 SERVIZIO TURISMO**		**7.000.500,01**
	0501 SERVIZIO BENESSERE DELLE PERSONE E QUALITA' SOCIALE		
781065	TRASFERIMENTI AI COMUNI DEL FONDO STATALE PER LA COSTRUZIONE E LA GESTONE DEGLI ASILI NIDO, NONCHÈ DI MICRONIDI NEI LUOGHI DI LAVORO. ART. 70, L. 448/2001.	2005	1.660.750,00
TOTALE	**0501 SERVIZIO BENESSERE DELLE PERSONE E QUALITA' SOCIALE**		**1.660.750,00**
	0502 SERVIZIO PROGRAMMAZIONE ED INTEGRAZIONE SERVIZI SOCIALI		

Elenco Economie Vincolate da Residui Passivi Propri Formazione 2010

ALLEGATO D

CAPITOLO			IMPORTO
784025	FONDO NAZIONALE POLITICHE SOCIALI - L.R. N. 19/2006 PIANO REGIONALE SOCIO-ASSISTENZIALE. COFINANZIAMENTO REGIONALE ASSE III P.O. FESR 2007-2013.	2008	360.000,00
784025	FONDO NAZIONALE POLITICHE SOCIALI - L.R. N. 19/2006 PIANO REGIONALE SOCIO-ASSISTENZIALE. COFINANZIAMENTO REGIONALE ASSE III P.O. FESR 2007-2013.	2009	2.877,60
785040	OSSERVATORIO REGIONALE POLITICHE SOCIALI - E SISR - ART. 13 E ART 14 DELLA L.R. N. 19/2006 .	2009	39,47
TOTALE	**0502 SERVIZIO PROGRAMMAZIONE ED INTEGRAZIONE SERVIZI SOCIALI**		**362.917,07**
	0507 SERVIZIO ASSISTENZA TERRITORIALE E PREVENZIONE		
711029	SPESE PER LA REALIZZAZIONE DEL PROGETTO IL CONTRIBUTO DEL SIAN D.G.R. N. 929 DEL 13/06/08, DESTINATE AL SERVIZIO A.T.P.	2009	2.689,26
751060	FINANZIAMENTO STATALE OBIETTIVI DI CARATTERE PRIORITARIO E DI RILIEVO NAZIONALE A NORMA DELL'ART. 1, COMMA 34 E 34 BIS DELLA L. 662/97.	2002	176.709,47
751060	FINANZIAMENTO STATALE OBIETTIVI DI CARATTERE PRIORITARIO E DI RILIEVO NAZIONALE A NORMA DELL'ART. 1, COMMA 34 E 34 BIS DELLA L. 662/97.	2007	2.049.315,00
761038	FONDO NAZIONALE PER LA LOTTA CONTRO LA DROGA. PROGETTO POTENZIAMENTO DELLE DOTAZIONI INFORMATICHE DEI SER.T. E IMPLEMENTAZIONE DI UN SISTEMA DI MONITORAGGIO DELL'UTENZA DEI SERVIZI BASATO SULL'UTILIZZODI STANDARD EUROPEI.	2009	107,90

Elenco Economie Vincolate da Residui Passivi Propri Formazione 2010

ALLEGATO D

CAPITOLO			IMPORTO
TOTALE	**0507**	**SERVIZIO ASSISTENZA TERRITORIALE E PREVENZIONE**	**2.228.821,63**
	0602	**SERVIZIO BILANCIO E RAGIONERIA**	
3870	SPESE PER IL FUNZIONAMENTO DEL NUCLEO REGIONALE CONTI PUBBLICI TERRITORIALI . DELIBERA CIPE N. 36 DEL 03/05/01.	2009	5.742,57
TOTALE	**0602**	**SERVIZIO BILANCIO E RAGIONERIA**	**5.742,57**
	0603	**SERVIZIO PROGRAMMAZIONE E POLITICHE DEI FONDI STRUTTURALI**	
1082055	SPESE PER L'ATTUAZIONE DELL'ART.1, COMMA 7 L. 144 DEL 17/05/1999 - NUCLEO DI VALUTAZIONE E VERIFICA DEGLI INVESTIMENTI PUBBLICI - DECRETO DEL 31/12/1999.	2009	15.897,16
1091700	COFINANZIAMENTO COMUNITARIO E STATALE PER L'ATTUAZIONE DELL'ASSE 7 ASSISTENZA TECNICA DEL P.O.R. 2000-2006. OBIETTIVO 1 - FESR.	2009	1.429,55
1141015	INTESA ISTITUZIONALE DI PROGRAMMA STATO - REGIONE PUGLIA. ACCORDO DI PROGRAMMA QUADRO SVILUPPO LOCALE . SPESE FINANZIATE DALLA DEL. CIPE N. 142/1999 - SETTORE BENI CULTURALI	2004	7.616,07
1141038	INTESA ISTITUZIONALE DI PROGRAMMA STATO - REGIONE PUGLIA. ACCORDO DI PROGRAMMA QUADRO SVILUPPO LOCALE . SPESE FINANZIATE DALLA DEL. CIPE N. 138/2000 - SERVIZIO ENERGIA, RETI E INFRASTRUTTURE MATERIALI PER LO SVILUPPO.	2006	1.134.875,16
1141060	INTESA ISTITUZIONALE DI PROGRAMMA STATO - REGIONE PUGLIA. ACCORDO DI PROGRAMMA QUADRO SVILUPPO LOCALE . IV ATTO INTEGRATIVO. ENTRATE DALLO STATO PER ASSEGNAZIONI DI CUI ALLA DEL. CIPE N. 3/06 - SERVIZIO ENERGIA, RETI E INFRASTRUTTURE MATERIALI PER LO SV	2009	7.788.969,00

Elenco Economie Vincolate da Residui Passivi Propri Formazione 2010

ALLEGATO D

CAPITOLO			IMPORTO
1142006	FONDO PER LE AREE SOTTOSVILUPPATE (F.A.S,). PREMIALITA' DELIBERA CIPE 20/2004 PUNTO 1.2 LETTERA A). SPESE FINANZIATE DALLA DELIBERA CIPE N. 44/2007.	2009	659.376,00
1142008	ACCORDO DI PROGRAMMA QUADRO - TRASPORTI E VIABILITÀ DEL 31/03/2003. ACCORDO AGGIUNTIVO 2004 DELIBERE CIPE NN. 142/99, 84/2000, 138/2000, 130/03 E 20/04 E DGR 1750 DEL 19/11/2004. COFINANZIAMENTO REGIONALE ASSE VI P.O. FESR 2007-2013.	2006	18.828.841,46
1142008	ACCORDO DI PROGRAMMA QUADRO - TRASPORTI E VIABILITÀ DEL 31/03/2003. ACCORDO AGGIUNTIVO 2004 DELIBERE CIPE NN. 142/99, 84/2000, 138/2000, 130/03 E 20/04 E DGR 1750 DEL 19/11/2004. COFINANZIAMENTO REGIONALE ASSE VI P.O. FESR 2007-2013.	2007	849.305,50
1143015	INTESA ISTITUZIONALE DI PROGRAMMA STATO-REGIONE PUGLIA ACCORDO DI PROGRAMMA QUADRO BENI CULTURALI - SPESE FINANZIATE DALLA DELIB. CIPE N. 142/99. COFINANZIAMENTO REGIONALE ASSE IV P.O. FESR 2007-2013.	2005	1.513,13
1143025	INTESA ISTITUZIONALE DI PROGRAMMA STATO-REGIONE PUGLIA ACCORDO DI PROGRAMMA QUADRO BENI CULTURALI - SPESE FINANZIATE DALLA DELIB. CIPE N. 84/00. COFINANZIAMENTO REGIONALE ASSE IV P.O. FESR 2007-2013.	2005	1.050,54
1143025	INTESA ISTITUZIONALE DI PROGRAMMA STATO-REGIONE PUGLIA ACCORDO DI PROGRAMMA QUADRO BENI CULTURALI - SPESE FINANZIATE DALLA DELIB. CIPE N. 84/00. COFINANZIAMENTO REGIONALE ASSE IV P.O. FESR 2007-2013.	2006	1.474,37
1143035	INTESA ISTITUZIONALE DI PROGRAMMA STATO-REGIONE PUGLIA ACCORDO DI PROGRAMMA QUADRO BENI CULTURALI - SPESE FINANZIATE DALLA DELIB. CIPE N. 138/00. COFINANZIAMENTO REGIONALE ASSE IV P.O. FESR 2007-2013.	2004	101.339,06

Elenco Economie Vincolate da Residui Passivi Propri Formazione 2010

ALLEGATO D

CAPITOLO			IMPORTO
1143045	INTESA ISTITUZIONALE DI PROGRAMMA STATO-REGIONE PUGLIA ACCORDO DI PROGRAMMA QUADRO BENI CULTURALI - ATTO INTEGRATIVO - SPESE FINANZIATE DALLA DELIB. CIPE N. 17/03.	2005	454.127,81
1143055	INTESA ISTITUZIONALE DI PROGRAMMA STATO-REGIONE PUGLIA. ACCORDO DI PROGRAMMA QUADRO BENI ED ATTIVITA' CULTURALI . ATTO INTEGRATIVO 2. SPESE FINANZIATE DALLO STATO PER ASSEGNAZIONI DI CUI ALLA DEL. CIPE N. 20/04. SETTOTE BENI CULTURALI.	2007	4.454,63
1143055	INTESA ISTITUZIONALE DI PROGRAMMA STATO-REGIONE PUGLIA. ACCORDO DI PROGRAMMA QUADRO BENI ED ATTIVITA' CULTURALI . ATTO INTEGRATIVO 2. SPESE FINANZIATE DALLO STATO PER ASSEGNAZIONI DI CUI ALLA DEL. CIPE N. 20/04. SETTOTE BENI CULTURALI.	2008	228,95
1143075	INTESA ISTITUZIONALE DI PROGRAMMA STATO-REGIONE PUGLIA. ACCORDO DI PROGRAMMA QUADRO BENI ED ATTIVITA' CULTURALI .III^ ATTO INTEGRATIVO . SPESE FINANZIATE D ALLA DEL. CIPE N. 35/005. SETTOTE BENI CULTURALI	2008	431.677,21
1143076	INTESA ISTITUZIONALE DI PROGRAMMA STATO-REGIONE PUGLIA. ACCORDO DI PROGRAMMA QUADRO -BENI CULTURALI-. IV ATTO INTEGRATIVO. SPESE FINANZIATE DALLA DELIBERA CIPE N. 3/2006. SETTORE BENI CULTURALI.	2009	738.253,83
1147201	INTESA ISTITUZIONALE DI PROGRAMMA STATO-REGIONE PUGLIA - ATTUAZIONE DELL'ACCORDO DI PROGRAMMA QUADRO DIFESA DEL SUOLO. DELIBERA CIPE N. 17/2003 - QUOTA F 4 REGIONI DEL MEZZOGIORNO.	2005	430,00
1147201	INTESA ISTITUZIONALE DI PROGRAMMA STATO-REGIONE PUGLIA - ATTUAZIONE DELL'ACCORDO DI PROGRAMMA QUADRO DIFESA DEL SUOLO. DELIBERA CIPE N. 17/2003 - QUOTA F 4 REGIONI DEL MEZZOGIORNO.	2006	1.490,14

Elenco Economie Vincolate da Residui Passivi Propri Formazione 2010

ALLEGATO D

CAPITOLO			IMPORTO
1147202	INTESA ISTITUZIONALE DI PROGRAMMA STATO-REGIONE PUGLIA - ATTUAZIONEDELL'ATTO INTEGRATIVO ALL'ACCORDO DI PROGRAMMA QUADRO DIFESA DEL SUOLO. DELIBERA CIPE N. 20/2004. COFINANZIAMENTO REGIONALE ASSE II P.O. FESR 2007-2013.	2006	207.487,38
1148001	ACCORDO DI PROGRAMMA QUADRO ACCELLERAZIONE DELLA SPESA IN AREE URBANE. DELIBERA CIPE N. 20/2004.	2006	522.334,80
1148001	ACCORDO DI PROGRAMMA QUADRO ACCELLERAZIONE DELLA SPESA IN AREE URBANE. DELIBERA CIPE N. 20/2004.	2007	1.203.234,38
1148003	INTESA ISTITUZIONALE DI PROGRAMMA STATO - REGIONE PUGLIA. ACCORDO DI PROGRAMMA QUADRO IN MATERIA DI ACCELLERAZIONE DELLA SPESA IN AREE URBANE. SPESE FINANZIATE DALLA DELIBERA CIPE N. 35/2005. SETTORE PROGRAMMAZIONE E POLITICHE COMUNITARIE.PROGETTI IN ARE	2007	22.028,84
1149101	A.P.Q. RICERCA SCIENTIFICA. SPESE FINANZIATE DALLA DELIBERA CIPE N. 17/03.	2005	803.772,67
1151010	PROGRAMMA OPERATIVO FESR 2007-2013. SPESE PER ATTUAZIONE ASSE I LINEA DI INTERVENTO 1.1 SOSTEGNO ALLE ATTIVITÀ DI RICERCA DELLE IMPRESE (QUOTA UE - STATO)	2008	784.887,74
1151010	PROGRAMMA OPERATIVO FESR 2007-2013. SPESE PER ATTUAZIONE ASSE I LINEA DI INTERVENTO 1.1 SOSTEGNO ALLE ATTIVITÀ DI RICERCA DELLE IMPRESE (QUOTA UE - STATO)	2009	1.402.116,06

Elenco Economie Vincolate da Residui Passivi Propri Formazione 2010

ALLEGATO D

CAPITOLO			IMPORTO
1151020	PROGRAMMA OPERATIVO FESR 2007-2013. SPESE PER ATTUAZIONE ASSE I LINEA DI INTERVENTO 1.2 RAFFORZAMENTO POTENZIALE SCIENTIFICO TECNOLOGICO DELLA REGIONE A SERVIZIO DELLE IMPRESE (QUOTA UE - STATO)	2009	500.000,00
1154010	PROGRAMMA OPERATIVO FESR 2007-2013. SPESE PER ATTUAZIONE ASSE IV LINEA DI INTERVENTO 4.1 INFRASTRUTTURAZIONE, PROMOZIONE E VALORIZZAZIONE DELL'ECONOMIA TURISTICA (QUOTA UE - STATO)	2008	3.159,87
1154010	PROGRAMMA OPERATIVO FESR 2007-2013. SPESE PER ATTUAZIONE ASSE IV LINEA DI INTERVENTO 4.1 INFRASTRUTTURAZIONE, PROMOZIONE E VALORIZZAZIONE DELL'ECONOMIA TURISTICA (QUOTA UE - STATO)	2009	3.035.244,93
1155020	PROGRAMMA OPERATIVO FESR2007-2013. SPESE PER ATTUAZIONE ASSE V LINEA DI INTERVENTO 5.2 ADEGUAMENTO E POTENZIAMENTO DEI SISTEMI DI TRASPORTO IN AMBITO URBANO (QUOTA UE - STATO)	2009	1.086.511,02
1156010	PROGRAMMA OPERATIVO FESR2007-2013. SPESE PER ATTUAZIONE ASSE VI LINEA DI INTERVENTO 6.1 INTERVENTI PER LA COMPETITIVITÀ DELLE IMPRESE UE - STATO)	2008	41,44
1156010	PROGRAMMA OPERATIVO FESR2007-2013. SPESE PER ATTUAZIONE ASSE VI LINEA DI INTERVENTO 6.1 INTERVENTI PER LA COMPETITIVITÀ DELLE IMPRESE UE - STATO)	2009	17.932,72
1156030	PROGRAMMA OPERATIVO FESR 2007-2013. SPESE PER ATTUAZIONE ASSE VI LINEA DI INTERVENTO 6.3 INTERVENTI PER IL MARKETING TERRITORIALE E PER LA INTERNAZIONALIZZAZIONE DEI SISTEMI PRODUTTIVI E DELLE IMPRESE (UE - STATO)	2009	9.998,19

Elenco Economie Vincolate da Residui Passivi Propri Formazione 2010

ALLEGATO D

CAPITOLO			IMPORTO
1158020	PROGRAMMA OPERATIVO FESR 2007-2013. SPESE PER ATTUAZIONE ASSE VIII LINEA DI INTERVENTO 8.2 ASSISTENZA TECNICA ALL'ATTUAZIONE DEL P.O. (QUOTA UE-STATO)	2009	760,75
1158025	PROGRAMMA OPERATIVO FESR 2007-2013. SPESE PER ATTUAZIONE ASSE VIII LINEA DI INTERVENTO 8.2 ASSISTENZA TECNICA ALL'ATTUAZIONE DEL PROGRAMMA OPERATIVO (QUOTA REGIONE)	2009	134,25
TOTALE	**0603 SERVIZIO PROGRAMMAZIONE E POLITICHE DEI FONDI STRUTTURALI**		**40.621.994,61**
	0901 SERVIZIO LAVORI PUBBLICI		
1091101	COFINANZIAMENTO COMUNITARIO E STATALE PER L'ATTUAZIONE DELLA MISURA 1.1 INTERVENTI DI ADEGUAMENTO E COMPLETAMENTO DEGLI SCHEMI IDRICI E DELLE RELATIVE RETI INFRASTRUTTURALI DEL P.O.R. 2000-2006. OBIETTIVO 1 - FESR.	2002	615.364,95
1091101	COFINANZIAMENTO COMUNITARIO E STATALE PER L'ATTUAZIONE DELLA MISURA 1.1 INTERVENTI DI ADEGUAMENTO E COMPLETAMENTO DEGLI SCHEMI IDRICI E DELLE RELATIVE RETI INFRASTRUTTURALI DEL P.O.R. 2000-2006. OBIETTIVO 1 - FESR.	2003	1.396,34
1091101	COFINANZIAMENTO COMUNITARIO E STATALE PER L'ATTUAZIONE DELLA MISURA 1.1 INTERVENTI DI ADEGUAMENTO E COMPLETAMENTO DEGLI SCHEMI IDRICI E DELLE RELATIVE RETI INFRASTRUTTURALI DEL P.O.R. 2000-2006. OBIETTIVO 1 - FESR.	2004	234.435,34
1091101	COFINANZIAMENTO COMUNITARIO E STATALE PER L'ATTUAZIONE DELLA MISURA 1.1 INTERVENTI DI ADEGUAMENTO E COMPLETAMENTO DEGLI SCHEMI IDRICI E DELLE RELATIVE RETI INFRASTRUTTURALI DEL P.O.R. 2000-2006. OBIETTIVO 1 - FESR.	2006	127.803,30
1091101	COFINANZIAMENTO COMUNITARIO E STATALE PER L'ATTUAZIONE DELLA MISURA 1.1 INTERVENTI DI ADEGUAMENTO E COMPLETAMENTO DEGLI SCHEMI IDRICI E DELLE RELATIVE RETI INFRASTRUTTURALI DEL P.O.R. 2000-2006. OBIETTIVO 1 - FESR.	2007	113.859.910,31

Elenco Economie Vincolate da Residui Passivi Propri Formazione 2010

ALLEGATO D

CAPITOLO			IMPORTO
1091101	COFINANZIAMENTO COMUNITARIO E STATALE PER L'ATTUAZIONE DELLA MISURA 1.1 INTERVENTI DI ADEGUAMENTO E COMPLETAMENTO DEGLI SCHEMI IDRICI E DELLE RELATIVE RETI INFRASTRUTTURALI DEL P.O.R. 2000-2006. OBIETTIVO 1 - FESR.	2008	1.438.620,68
1091101	COFINANZIAMENTO COMUNITARIO E STATALE PER L'ATTUAZIONE DELLA MISURA 1.1 INTERVENTI DI ADEGUAMENTO E COMPLETAMENTO DEGLI SCHEMI IDRICI E DELLE RELATIVE RETI INFRASTRUTTURALI DEL P.O.R. 2000-2006. OBIETTIVO 1 - FESR.	2009	9.531.060,00
1095101	QUOTA REGIONALE PER L'ATTUAZIONE DELLA MISURA 1.1 INTERVENTI DI ADEGUAMENTO E COMPLETAMENTO DEGLI SCHEMI IDRICI E DELLE RELATIVE RETI INFRASTRUTTURALI DEL P.O.R. 2000-2006. OBIETTIVO 1 - FESR.	2007	17.824.875,06
TOTALE	**0901 SERVIZIO LAVORI PUBBLICI**		**143.633.465,98**
	0903 SERVIZIO RISORSE NATURALI		
511035	SPESE PER ATTIVITA' DI INDIVIDUAZIONE E PERIMETRAZIONE DELLE AREE A RISCHIO E PER L'ASSUNZIONE DI PERSONALE TECNICO A TEMPO DETERMINATO. ART. 8 L.267/98.	2006	3.783,00
621110	ATTUAZIONE SCHEMI PREVISIONALI E PROGRAMMATICI EX LEGGE 183/89 E 253/90 IN MATERIA DI DIFESA DEL SUOLO.BACINI REGIONALI.	2005	7.980,04
621110	ATTUAZIONE SCHEMI PREVISIONALI E PROGRAMMATICI EX LEGGE 183/89 E 253/90 IN MATERIA DI DIFESA DEL SUOLO.BACINI REGIONALI.	2006	24.116,53
621117	TRASFERIMENTO FONDI PER PROGETTI STRATEGICI. DPR N. 331 DEL 9/05/2001.	2003	18.162,75

Elenco Economie Vincolate da Residui Passivi Propri Formazione 2010

ALLEGATO D

CAPITOLO			IMPORTO
621120	ATTUAZIONE SCHEMI PREVISIONALI E PROGRAMMATICI EX L. 183/89 E 253/90 IN MATERIA DI DIFESA DEL SUOLO BACINI INTERREGIONALI.	2005	20,00
621136	TRASFERIMENTI AI COMUNI DI FONDI STATALI PER INTERVENTI IN MATERIA DI DIFESA DEL SUOLO - DISSESTI IDROGEOLOGICI - D.P.R. 331 DEL 9/05/2001 - BACINO REGIONALE E BACINI INTERREGIONALI.	2003	60.604,11
621140	L.179/02 ART.16. PROGRAMMA STRALCIO DI INTERVENTI URGENTI PER IL RIASSETTO TERRITORIALE DELLE AREE A RISCHIO IDROGEOLOGICO.	2004	2.440,59
TOTALE	**0903 SERVIZIO RISORSE NATURALI**		**117.107,02**
	0905 SERVIZIO CICLO DEI RIFIUTI E BONIFICA		
611087	SPESE PER FAVORIRE LA MINORE PRODUZIONE DI RIFIUTI E LE ALTRE ATTIVITA' DI CUI ALLA L. 549/95 ART. 3 COMMA 27 - COLLEGATO AL CAPITOLO DI ENTRATA 1013400. COFINANZIAMENTO REGIONALE ASSE II P.O. FESR 2007-2013.	2009	9.000,00
611089	SPESE PER L'ATTUAZIONE DEL PIANO DI RISANAMENTO DEL BASSO ADRIATICO AUTORIZZATA EX ART. 52, COMMA 59 DELLA LEGGE N. 448/2001 (LEGGE FINANZIARIA).	2008	7.500,00
TOTALE	**0905 SERVIZIO CICLO DEI RIFIUTI E BONIFICA**		**16.500,00**
	0906 SERVIZIO ECOLOGIA		
611067	SPESE PER INVESTIMENTI IN ATTUAZIONE DEL DECRETO L.VO 112/98 IN MATERIA DI TUTELA AMBIENTALE. COFINANZIAMENTO REGIONALE ASSE IV P.O. FESR 2007-2013.	2008	9.000,00

Elenco Economie Vincolate da Residui Passivi Propri Formazione 2010

ALLEGATO D

CAPITOLO			IMPORTO
611067	SPESE PER INVESTIMENTI IN ATTUAZIONE DEL DECRETO L.VO 112/98 IN MATERIA DI TUTELA AMBIENTALE. COFINANZIAMENTO REGIONALE ASSE IV P.O. FESR 2007-2013.	2009	27.000,00
1091106	COFINANZIAMENTO COMUNITARIO E STATALE PER L'ATTUAZIONE DELLA MISURA 1.6 SALVAGUARDIA E VALORIZZAZIONE DEI BENI NATURALI E AMBIENTALI DEL P.O.R. 2000-2006. OBIETTIVO 1 - FESR.	2006	299.035,84
1091106	COFINANZIAMENTO COMUNITARIO E STATALE PER L'ATTUAZIONE DELLA MISURA 1.6 SALVAGUARDIA E VALORIZZAZIONE DEI BENI NATURALI E AMBIENTALI DEL P.O.R. 2000-2006. OBIETTIVO 1 - FESR.	2007	196.568,02
1091106	COFINANZIAMENTO COMUNITARIO E STATALE PER L'ATTUAZIONE DELLA MISURA 1.6 SALVAGUARDIA E VALORIZZAZIONE DEI BENI NATURALI E AMBIENTALI DEL P.O.R. 2000-2006. OBIETTIVO 1 - FESR.	2008	13.182,83
1091108	COFINANZIAMENTO COMUNITARIO E STATALE PER L'ATTUAZIONE DELLA MISURA 1.8 MIGLIORAMENTO DEL SISTEMA DI GESTIONE DEI RIFIUTI E BONIFICA DEI SITI INQUINATI DEL P.O.R. 2000-2006. OBIETTIVO 1 - FESR.	2008	5.009.400,40
1091502	COFINANZIAMENTO COMUNITARIO E STATALE PER L'ATTUAZIONE DELLA MISURA 5.2 SERVIZI PER IL MIGLIORAMENTO DELLA QUALITÀ DELL'AMBIENTE NELLE AREE URBANE DEL P.O.R. 2000-2006. OBIETTIVO 1 - FESR.	2006	4.340.881,05
1095106	QUOTA REGIONALE PER L'ATTUAZIONE DELLA MISURA 1.6 SALVAGUARDIA E VALORIZZAZIONE DEI BENI NATURALI E AMBIENTALI DEL P.O.R. 2000-2006. OBIETTIVO 1 - FESR.	2006	41.572,62

Elenco Economie Vincolate da Residui Passivi Propri Formazione 2010

ALLEGATO D

CAPITOLO			IMPORTO
1095106	QUOTA REGIONALE PER L'ATTUAZIONE DELLA MISURA 1.6 SALVAGUARDIA E VALORIZZAZIONE DEI BENI NATURALI E AMBIENTALI DEL P.O.R. 2000-2006. OBIETTIVO 1 - FESR.	2007	24.674,45
1095106	QUOTA REGIONALE PER L'ATTUAZIONE DELLA MISURA 1.6 SALVAGUARDIA E VALORIZZAZIONE DEI BENI NATURALI E AMBIENTALI DEL P.O.R. 2000-2006. OBIETTIVO 1 - FESR.	2008	2.056,38
1095108	QUOTA REGIONALE PER L'ATTUAZIONE DELLA MISURA 1.8 MIGLIORAMENTO DEL SISTEMA DI GESTIONE DEI RIFIUTI E BONIFICA DEI SITI INQUINATI DEL P.O.R. 2000-2006. OBIETTIVO 1 - FESR.	2008	884.011,83
1095502	QUOTA REGIONALE PER L'ATTUAZIONE DELLA MISURA 5.2 SERVIZI PER IL MIGLIORAMENTO DELLA QUALITÀ DELL'AMBIENTE NELLE AREE URBANE DEL P.O.R. 2000-2006. OBIETTIVO 1 - FESR.	2006	1.145.595,06
TOTALE	**0906**	**SERVIZIO ECOLOGIA**	**11.992.978,48**
IMPORTO TOTALE			**244.570.608,67**

Elenco Economie Vincolate da Residui Passivi Propri da reiscrivere al 31/12/2010

ALLEGATO D1

CAPITOLO			IMPORTO
0100	**COORDINAMENTO DI AREA POLITICHE PER LO SVILUPPO RURALE**		
114141	SPESE PER L'ESERCIZIO DI FUNZIONI CONNESSE ALLE INDAGINI STATISTICHE IN AGRICOLTURA.(DECISIONE CEE N.81/518).	2005	9,78
114142	SPESE PER LA REALIZZAZIONE DEL PROGRAMMA INTERREGIONALE PER LA RISTRUTTURAZIONE DEL SISTEMA DELLE STATISTICHE AGRARIE NAZIONALI E REGIONALI.L. N. 578/96 , L.135/97 E L.423/98.	2009	41,25
114245	SPESE PER L'ESERCIZIO DELLE FUNZIONI DELEGATE DA AGEA PER L'ATTUAZIONE DELLA NORMATIVA COMUNITARIA PER LA CONCESSIONE DEGLI AIUTI DELLA POLITICA AGRICOLA COMUNE. L.165/99 E SUCC. MODIFICHE.	2005	35,86
114245	SPESE PER L'ESERCIZIO DELLE FUNZIONI DELEGATE DA AGEA PER L'ATTUAZIONE DELLA NORMATIVA COMUNITARIA PER LA CONCESSIONE DEGLI AIUTI DELLA POLITICA AGRICOLA COMUNE. L.165/99 E SUCC. MODIFICHE.	2007	116,09
114245	SPESE PER L'ESERCIZIO DELLE FUNZIONI DELEGATE DA AGEA PER L'ATTUAZIONE DELLA NORMATIVA COMUNITARIA PER LA CONCESSIONE DEGLI AIUTI DELLA POLITICA AGRICOLA COMUNE. L.165/99 E SUCC. MODIFICHE.	2008	44,92
TOTALE	**COORDINAMENTO DI AREA POLITICHE PER LO SVILUPPO RURALE**		**247,90**

Elenco Economie Vincolate da Residui Passivi Propri da reiscrivere al 31/12/2010

ALLEGATO D1

CAPITOLO			IMPORTO
0101	SERVIZIO AGRICOLTURA		
111154	SPESE PER L'ATTUAZIONE DEL PROGRAMMA INTERREGIONALE ASSISTENZA TECNI-CA NEL SETTORE ZOOTECNICO . L. 578/96 E DM 50804/97.	2005	53.017,59
111159	SPESE PER INTERVENTI NEL SETTORE AGRICOLO, AGROALIMENTARE, AGROINDUSTRIALE E FORESTALE - D.L.VO 173/98 ART. 13 COMMA 1	2005	1.933.744,79
111159	SPESE PER INTERVENTI NEL SETTORE AGRICOLO, AGROALIMENTARE, AGROINDUSTRIALE E FORESTALE - D.L.VO 173/98 ART. 13 COMMA 1	2005	265.039,79
111159	SPESE PER INTERVENTI NEL SETTORE AGRICOLO, AGROALIMENTARE, AGROINDUSTRIALE E FORESTALE - D.L.VO 173/98 ART. 13 COMMA 1	2005	28.378,82
111159	SPESE PER INTERVENTI NEL SETTORE AGRICOLO, AGROALIMENTARE, AGROINDUSTRIALE E FORESTALE - D.L.VO 173/98 ART. 13 COMMA 1	2006	55.849,89
111159	SPESE PER INTERVENTI NEL SETTORE AGRICOLO, AGROALIMENTARE, AGROINDUSTRIALE E FORESTALE - D.L.VO 173/98 ART. 13 COMMA 1	2006	34.514,42

Elenco Economie Vincolate da Residui Passivi Propri da reiscrivere al 31/12/2010

ALLEGATO D1

CAPITOLO			IMPORTO
111159	SPESE PER INTERVENTI NEL SETTORE AGRICOLO, AGROALIMENTARE, AGROINDUSTRIALE E FORESTALE - D.L.VO 173/98 ART. 13 COMMA 1	2007	1.471,82
111159	SPESE PER INTERVENTI NEL SETTORE AGRICOLO, AGROALIMENTARE, AGROINDUSTRIALE E FORESTALE - D.L.VO 173/98 ART. 13 COMMA 1	2008	12.690,00
111165	SPESE PER LA CONCESSIONE ALLE AZIENDE AGRICOLE AIUTI PER ATTUAZIONE MISURE DI RICONVERSIONE VARIETALE NEL COMPARTO AGRUMICOLO. -L. 423.	2007	2.007.063,55
112053	SPESE PER ATTIVITÀ DI RICERCA E SPERIMENTAZIONE IN AGRICOLTURA (L.R. 8/94)	2007	90.000,00
114158	SPESE PER ATTUAZIONE PROGRAMMA INTERREGIONALE INDIVIDUAZIONE E TRASFERIMENTO DELLE INNOVAZIONI IN AGRICOLTURA - L. N. 135/97.	2004	35.630,34
114158	SPESE PER ATTUAZIONE PROGRAMMA INTERREGIONALE INDIVIDUAZIONE E TRASFERIMENTO DELLE INNOVAZIONI IN AGRICOLTURA - L. N. 135/97.	2006	41.656,27
131008	SPESE IN FAVORE DEI CONSORZI DI BONIFICA PER MANUTENZIONE ORDINARIA OPERE DI BONIFICA E IRRIGAZIONE. LL.RR. 54/80 E 42/85.	2006	2.707,36

Elenco Economie Vincolate da Residui Passivi Propri da reiscrivere al 31/12/2010

ALLEGATO D1

CAPITOLO			IMPORTO
131008	SPESE IN FAVORE DEI CONSORZI DI BONIFICA PER MANUTENZIONE ORDINARIA OPERE DI BONIFICA E IRRIGAZIONE. LL.RR. 54/80 E 42/85.	2008	81,49
131014	TRASFERIMENTO AI CONSORZI DI BONIFICA DI RISORSE PER MANUTENZIONE E INTERVENTI STRAORDINARI DI OPERE DI BONIFICA IVI COMPRESE QUELLE DANNEGGIATE DALLE ALLUVIONI. LL.RR. 54/80 E 42/85.	2005	91,85
131014	TRASFERIMENTO AI CONSORZI DI BONIFICA DI RISORSE PER MANUTENZIONE E INTERVENTI STRAORDINARI DI OPERE DI BONIFICA IVI COMPRESE QUELLE DANNEGGIATE DALLE ALLUVIONI. LL.RR. 54/80 E 42/85.	2006	1.645,27
131014	TRASFERIMENTO AI CONSORZI DI BONIFICA DI RISORSE PER MANUTENZIONE E INTERVENTI STRAORDINARI DI OPERE DI BONIFICA IVI COMPRESE QUELLE DANNEGGIATE DALLE ALLUVIONI. LL.RR. 54/80 E 42/85.	2007	36,01
131014	TRASFERIMENTO AI CONSORZI DI BONIFICA DI RISORSE PER MANUTENZIONE E INTERVENTI STRAORDINARI DI OPERE DI BONIFICA IVI COMPRESE QUELLE DANNEGGIATE DALLE ALLUVIONI. LL.RR. 54/80 E 42/85.	2007	429.600,00
181020	TRASFERIMENTI AI SOGGETTI ATTUATORI DEI FONDI PER REALIZZAZIONE INIZIATIVE PROGRAMMA LEADER II - QUOTA COMUNITARIA.	1998	2.180.630,05
181022	SPESE PER INTERVENTI CONNESSI ALLA REALIZZAZIONE DEL PROGRAMMA LEADER+, QUOTA REGIONALE.	2005	1.178,10

Elenco Economie Vincolate da Residui Passivi Propri da reiscrivere al 31/12/2010

ALLEGATO D1

CAPITOLO			IMPORTO
181023	SPESE PER LA REALIZZAZIONE DEL PROGRAMMA OPERATIVO LEADER+ -QUOTE FEOGA, ORIENTAMENTO E STATO	2005	7.704,00
1092102	COFINANZIAMENTO COMUNITARIO E STATALE PER L'ATTUAZIONE DELLA MISURA 1.2 RISORSE IDRICHE PER LE AREE RURALI E PER L'AGRICOLTURA (ART. 33 REG. CE N. 1257/99, TRATTINI 8 E 9) DEL P.O.R. 2000-2006. OBIETTIVO 1 - FEOGA.	2001	322.814,38
1092102	COFINANZIAMENTO COMUNITARIO E STATALE PER L'ATTUAZIONE DELLA MISURA 1.2 RISORSE IDRICHE PER LE AREE RURALI E PER L'AGRICOLTURA (ART. 33 REG. CE N. 1257/99, TRATTINI 8 E 9) DEL P.O.R. 2000-2006. OBIETTIVO 1 - FEOGA.	2003	130.273,02
1092102	COFINANZIAMENTO COMUNITARIO E STATALE PER L'ATTUAZIONE DELLA MISURA 1.2 RISORSE IDRICHE PER LE AREE RURALI E PER L'AGRICOLTURA (ART. 33 REG. CE N. 1257/99, TRATTINI 8 E 9) DEL P.O.R. 2000-2006. OBIETTIVO 1 - FEOGA.	2003	999,00
1092102	COFINANZIAMENTO COMUNITARIO E STATALE PER L'ATTUAZIONE DELLA MISURA 1.2 RISORSE IDRICHE PER LE AREE RURALI E PER L'AGRICOLTURA (ART. 33 REG. CE N. 1257/99, TRATTINI 8 E 9) DEL P.O.R. 2000-2006. OBIETTIVO 1 - FEOGA.	2004	42.523,19
1092102	COFINANZIAMENTO COMUNITARIO E STATALE PER L'ATTUAZIONE DELLA MISURA 1.2 RISORSE IDRICHE PER LE AREE RURALI E PER L'AGRICOLTURA (ART. 33 REG. CE N. 1257/99, TRATTINI 8 E 9) DEL P.O.R. 2000-2006. OBIETTIVO 1 - FEOGA.	2005	677.340,49
1092102	COFINANZIAMENTO COMUNITARIO E STATALE PER L'ATTUAZIONE DELLA MISURA 1.2 RISORSE IDRICHE PER LE AREE RURALI E PER L'AGRICOLTURA (ART. 33 REG. CE N. 1257/99, TRATTINI 8 E 9) DEL P.O.R. 2000-2006. OBIETTIVO 1 - FEOGA.	2006	13.136,79

Elenco Economie Vincolate da Residui Passivi Propri da reiscrivere al 31/12/2010

ALLEGATO D1

CAPITOLO			IMPORTO
1092102	COFINANZIAMENTO COMUNITARIO E STATALE PER L'ATTUAZIONE DELLA MISURA 1.2 RISORSE IDRICHE PER LE AREE RURALI E PER L'AGRICOLTURA (ART. 33 REG. CE N. 1257/99, TRATTINI 8 E 9) DEL P.O.R. 2000-2006. OBIETTIVO 1 - FEOGA.	2007	253.007,36
1092102	COFINANZIAMENTO COMUNITARIO E STATALE PER L'ATTUAZIONE DELLA MISURA 1.2 RISORSE IDRICHE PER LE AREE RURALI E PER L'AGRICOLTURA (ART. 33 REG. CE N. 1257/99, TRATTINI 8 E 9) DEL P.O.R. 2000-2006. OBIETTIVO 1 - FEOGA.	2008	195.912,87
1092102	COFINANZIAMENTO COMUNITARIO E STATALE PER L'ATTUAZIONE DELLA MISURA 1.2 RISORSE IDRICHE PER LE AREE RURALI E PER L'AGRICOLTURA (ART. 33 REG. CE N. 1257/99, TRATTINI 8 E 9) DEL P.O.R. 2000-2006. OBIETTIVO 1 - FEOGA.	2009	16.017,01
1092104	COFINANZIAMENTO COMUNITARIO E STATALE PER L'ATTUAZIONE DELLA MISURA 1.4 SISTEMAZIONI AGRARIE ED IDRAULICO-FORESTALI ESTENSIVE PER LA DIFESA DEL SUOLO (ART. 33 REG. CE N. 1257/99, TRATTINI 11 E 12) DEL P.O.R. 2000-2006. OBIETTIVO 1 - FEOGA.	2001	162.363,80
1092104	COFINANZIAMENTO COMUNITARIO E STATALE PER L'ATTUAZIONE DELLA MISURA 1.4 SISTEMAZIONI AGRARIE ED IDRAULICO-FORESTALI ESTENSIVE PER LA DIFESA DEL SUOLO (ART. 33 REG. CE N. 1257/99, TRATTINI 11 E 12) DEL P.O.R. 2000-2006. OBIETTIVO 1 - FEOGA.	2002	14.958,42
1092104	COFINANZIAMENTO COMUNITARIO E STATALE PER L'ATTUAZIONE DELLA MISURA 1.4 SISTEMAZIONI AGRARIE ED IDRAULICO-FORESTALI ESTENSIVE PER LA DIFESA DEL SUOLO (ART. 33 REG. CE N. 1257/99, TRATTINI 11 E 12) DEL P.O.R. 2000-2006. OBIETTIVO 1 - FEOGA.	2003	10.909,24
1092104	COFINANZIAMENTO COMUNITARIO E STATALE PER L'ATTUAZIONE DELLA MISURA 1.4 SISTEMAZIONI AGRARIE ED IDRAULICO-FORESTALI ESTENSIVE PER LA DIFESA DEL SUOLO (ART. 33 REG. CE N. 1257/99, TRATTINI 11 E 12) DEL P.O.R. 2000-2006. OBIETTIVO 1 - FEOGA.	2003	127.914,57

Elenco Economie Vincolate da Residui Passivi Propri da reiscrivere al 31/12/2010

ALLEGATO D1

CAPITOLO			IMPORTO
1092104	COFINANZIAMENTO COMUNITARIO E STATALE PER L'ATTUAZIONE DELLA MISURA 1.4 SISTEMAZIONI AGRARIE ED IDRAULICO-FORESTALI ESTENSIVE PER LA DIFESA DEL SUOLO (ART. 33 REG. CE N. 1257/99, TRATTINI 11 E 12) DEL P.O.R. 2000-2006. OBIETTIVO 1 - FEOGA.	2004	97.616,68
1092104	COFINANZIAMENTO COMUNITARIO E STATALE PER L'ATTUAZIONE DELLA MISURA 1.4 SISTEMAZIONI AGRARIE ED IDRAULICO-FORESTALI ESTENSIVE PER LA DIFESA DEL SUOLO (ART. 33 REG. CE N. 1257/99, TRATTINI 11 E 12) DEL P.O.R. 2000-2006. OBIETTIVO 1 - FEOGA.	2005	120.322,37
1092104	COFINANZIAMENTO COMUNITARIO E STATALE PER L'ATTUAZIONE DELLA MISURA 1.4 SISTEMAZIONI AGRARIE ED IDRAULICO-FORESTALI ESTENSIVE PER LA DIFESA DEL SUOLO (ART. 33 REG. CE N. 1257/99, TRATTINI 11 E 12) DEL P.O.R. 2000-2006. OBIETTIVO 1 - FEOGA.	2006	35.120,72
1092104	COFINANZIAMENTO COMUNITARIO E STATALE PER L'ATTUAZIONE DELLA MISURA 1.4 SISTEMAZIONI AGRARIE ED IDRAULICO-FORESTALI ESTENSIVE PER LA DIFESA DEL SUOLO (ART. 33 REG. CE N. 1257/99, TRATTINI 11 E 12) DEL P.O.R. 2000-2006. OBIETTIVO 1 - FEOGA.	2007	3.178.567,84
1092104	COFINANZIAMENTO COMUNITARIO E STATALE PER L'ATTUAZIONE DELLA MISURA 1.4 SISTEMAZIONI AGRARIE ED IDRAULICO-FORESTALI ESTENSIVE PER LA DIFESA DEL SUOLO (ART. 33 REG. CE N. 1257/99, TRATTINI 11 E 12) DEL P.O.R. 2000-2006. OBIETTIVO 1 - FEOGA.	2007	319.800,09
1092104	COFINANZIAMENTO COMUNITARIO E STATALE PER L'ATTUAZIONE DELLA MISURA 1.4 SISTEMAZIONI AGRARIE ED IDRAULICO-FORESTALI ESTENSIVE PER LA DIFESA DEL SUOLO (ART. 33 REG. CE N. 1257/99, TRATTINI 11 E 12) DEL P.O.R. 2000-2006. OBIETTIVO 1 - FEOGA.	2008	196.487,15
1092107	COFINANZIAMENTO COMUNITARIO E STATALE PER L'ATTUAZIONE DELLA MISURA 1.7 INCREMENTO E GESTIONE DEI BOSCHI E TUTELA DELLA BIODIVERSITÀ DEL PATRIMONIO FORESTALE (ART. 30 REG. CE N. 1257/99) DEL P.O.R. 2000-2006. OBIETTIVO 1 - FEOGA.	2002	86.688,81

Elenco Economie Vincolate da Residui Passivi Propri da reiscrivere al 31/12/2010

ALLEGATO D1

CAPITOLO			IMPORTO
1092107	COFINANZIAMENTO COMUNITARIO E STATALE PER L'ATTUAZIONE DELLA MISURA 1.7 INCREMENTO E GESTIONE DEI BOSCHI E TUTELA DELLA BIODIVERSITÀ DEL PATRIMONIO FORESTALE (ART. 30 REG. CE N. 1257/99) DEL P.O.R. 2000-2006. OBIETTIVO 1 - FEOGA.	2004	51,56
1092202	COFINANZIAMENTO COMUNITARIO E STATALE PER L'ATTUAZIONE DELLA MISURA 2.2 TUTELA E VALORIZZAZIONE DEL PATRIMONIO RURALE (ART. 33 REG. CE N. 1257/99, TRATTINO 6) DEL P.O.R. 2000-2006. OBIETTIVO 1 - FEOGA.	2008	844.119,40
1092202	COFINANZIAMENTO COMUNITARIO E STATALE PER L'ATTUAZIONE DELLA MISURA 2.2 TUTELA E VALORIZZAZIONE DEL PATRIMONIO RURALE (ART. 33 REG. CE N. 1257/99, TRATTINO 6) DEL P.O.R. 2000-2006. OBIETTIVO 1 - FEOGA.	2008	227.419,96
1092202	COFINANZIAMENTO COMUNITARIO E STATALE PER L'ATTUAZIONE DELLA MISURA 2.2 TUTELA E VALORIZZAZIONE DEL PATRIMONIO RURALE (ART. 33 REG. CE N. 1257/99, TRATTINO 6) DEL P.O.R. 2000-2006. OBIETTIVO 1 - FEOGA.	2009	43.947,58
1092403	COFINANZIAMENTO COMUNITARIO E STATALE PER L'ATTUAZIONE DELLA MISURA 4.3 INVESTIMENTI NELLE AZIENDE AGRICOLE DEL P.O.R. 2000-2006. OBIETTIVO 1 - FEOGA.	2008	1.367.996,66
1092403	COFINANZIAMENTO COMUNITARIO E STATALE PER L'ATTUAZIONE DELLA MISURA 4.3 INVESTIMENTI NELLE AZIENDE AGRICOLE DEL P.O.R. 2000-2006. OBIETTIVO 1 - FEOGA.	2009	7.504,55
1092405	COFINANZIAMENTO COMUNITARIO E STATALE PER L'ATTUAZIONE DELLA MISURA 4.5 MIGLIORAMENTO DELLE STRUTTURE DI TRASFORMAZIONE DEI PRODOTTI AGRICOLI DEL P.O.R. 2000-2006. OBIETTIVO 1 - FEOGA.	2007	331.695,00

Elenco Economie Vincolate da Residui Passivi Propri da reiscrivere al 31/12/2010

ALLEGATO D1

CAPITOLO			IMPORTO
1092408	COFINANZIAMENTO COMUNITARIO E STATALE PER L'ATTUAZIONE DELLA MISURA 4.8 COMMERCIALIZZAZIONE DEI PRODOTTI AGRICOLI DI QUALITÀ DEL P.O.R. 2000-2006. OBIETTIVO 1 - FEOGA.	2003	7.727,35
1092421	COFINANZIAMENTO COMUNITARIO E STATALE PER L'ATTUAZIONE DELLA MISURA 4.21 CONSOLIDAMENTO ED INNOVAZIONE DELLE COMPETENZE TECNICHE DEGLI IMPRENDITORI AGRICOLI E OPERATORI DEL SETTORE DEL POR 2000-2006 OBIETTIVO 1 FEOGA	2008	33.134,30
1094412	COFINANZIAMENTO COMUNITARIO E STATALE PER L'ATTUAZIONE DELLA MISURA 4.12 MIGLIORAMENTO DELLA PRODUZIONE ITTICA DEL P.O.R. 2000-2006. OBIETTIVO 1 - SFOP.	2004	260.991,26
1094412	COFINANZIAMENTO COMUNITARIO E STATALE PER L'ATTUAZIONE DELLA MISURA 4.12 MIGLIORAMENTO DELLA PRODUZIONE ITTICA DEL P.O.R. 2000-2006. OBIETTIVO 1 - SFOP.	2004	47.983,84
1094412	COFINANZIAMENTO COMUNITARIO E STATALE PER L'ATTUAZIONE DELLA MISURA 4.12 MIGLIORAMENTO DELLA PRODUZIONE ITTICA DEL P.O.R. 2000-2006. OBIETTIVO 1 - SFOP.	2004	76.069,87
1094412	COFINANZIAMENTO COMUNITARIO E STATALE PER L'ATTUAZIONE DELLA MISURA 4.12 MIGLIORAMENTO DELLA PRODUZIONE ITTICA DEL P.O.R. 2000-2006. OBIETTIVO 1 - SFOP.	2005	329.179,88
1094412	COFINANZIAMENTO COMUNITARIO E STATALE PER L'ATTUAZIONE DELLA MISURA 4.12 MIGLIORAMENTO DELLA PRODUZIONE ITTICA DEL P.O.R. 2000-2006. OBIETTIVO 1 - SFOP.	2005	198.015,70

Elenco Economie Vincolate da Residui Passivi Propri da reiscrivere al 31/12/2010

ALLEGATO D1

CAPITOLO			IMPORTO
1094412	COFINANZIAMENTO COMUNITARIO E STATALE PER L'ATTUAZIONE DELLA MISURA 4.12 MIGLIORAMENTO DELLA PRODUZIONE ITTICA DEL P.O.R. 2000-2006. OBIETTIVO 1 - SFOP.	2005	200.482,10
1094412	COFINANZIAMENTO COMUNITARIO E STATALE PER L'ATTUAZIONE DELLA MISURA 4.12 MIGLIORAMENTO DELLA PRODUZIONE ITTICA DEL P.O.R. 2000-2006. OBIETTIVO 1 - SFOP.	2006	318.692,78
1094412	COFINANZIAMENTO COMUNITARIO E STATALE PER L'ATTUAZIONE DELLA MISURA 4.12 MIGLIORAMENTO DELLA PRODUZIONE ITTICA DEL P.O.R. 2000-2006. OBIETTIVO 1 - SFOP.	2006	203.939,76
1094412	COFINANZIAMENTO COMUNITARIO E STATALE PER L'ATTUAZIONE DELLA MISURA 4.12 MIGLIORAMENTO DELLA PRODUZIONE ITTICA DEL P.O.R. 2000-2006. OBIETTIVO 1 - SFOP.	2006	462.736,75
1094412	COFINANZIAMENTO COMUNITARIO E STATALE PER L'ATTUAZIONE DELLA MISURA 4.12 MIGLIORAMENTO DELLA PRODUZIONE ITTICA DEL P.O.R. 2000-2006. OBIETTIVO 1 - SFOP.	2007	1.488.696,91
1094412	COFINANZIAMENTO COMUNITARIO E STATALE PER L'ATTUAZIONE DELLA MISURA 4.12 MIGLIORAMENTO DELLA PRODUZIONE ITTICA DEL P.O.R. 2000-2006. OBIETTIVO 1 - SFOP.	2007	6.801,34
1094412	COFINANZIAMENTO COMUNITARIO E STATALE PER L'ATTUAZIONE DELLA MISURA 4.12 MIGLIORAMENTO DELLA PRODUZIONE ITTICA DEL P.O.R. 2000-2006. OBIETTIVO 1 - SFOP.	2008	14.119,13

Elenco Economie Vincolate da Residui Passivi Propri da reiscrivere al 31/12/2010

ALLEGATO D1

CAPITOLO			IMPORTO
1094413	COFINANZIAMENTO COMUNITARIO E STATALE PER L'ATTUAZIONE DELLA MISURA 4.13 INTERVENTI DI SUPPORTO ALLA COMPETITIVITÀ E ALL'INNOVAZIONE DEL SISTEMA PESCA DEL P.O.R. 2000-2006. OBIETTIVO 1 - SFOP.	2001	24.592,61
1094413	COFINANZIAMENTO COMUNITARIO E STATALE PER L'ATTUAZIONE DELLA MISURA 4.13 INTERVENTI DI SUPPORTO ALLA COMPETITIVITÀ E ALL'INNOVAZIONE DEL SISTEMA PESCA DEL P.O.R. 2000-2006. OBIETTIVO 1 - SFOP.	2004	1.209,90
1094413	COFINANZIAMENTO COMUNITARIO E STATALE PER L'ATTUAZIONE DELLA MISURA 4.13 INTERVENTI DI SUPPORTO ALLA COMPETITIVITÀ E ALL'INNOVAZIONE DEL SISTEMA PESCA DEL P.O.R. 2000-2006. OBIETTIVO 1 - SFOP.	2005	252.878,11
1094413	COFINANZIAMENTO COMUNITARIO E STATALE PER L'ATTUAZIONE DELLA MISURA 4.13 INTERVENTI DI SUPPORTO ALLA COMPETITIVITÀ E ALL'INNOVAZIONE DEL SISTEMA PESCA DEL P.O.R. 2000-2006. OBIETTIVO 1 - SFOP.	2005	8.223,02
1094413	COFINANZIAMENTO COMUNITARIO E STATALE PER L'ATTUAZIONE DELLA MISURA 4.13 INTERVENTI DI SUPPORTO ALLA COMPETITIVITÀ E ALL'INNOVAZIONE DEL SISTEMA PESCA DEL P.O.R. 2000-2006. OBIETTIVO 1 - SFOP.	2005	350.728,50
1094413	COFINANZIAMENTO COMUNITARIO E STATALE PER L'ATTUAZIONE DELLA MISURA 4.13 INTERVENTI DI SUPPORTO ALLA COMPETITIVITÀ E ALL'INNOVAZIONE DEL SISTEMA PESCA DEL P.O.R. 2000-2006. OBIETTIVO 1 - SFOP.	2005	7.201,76
1094413	COFINANZIAMENTO COMUNITARIO E STATALE PER L'ATTUAZIONE DELLA MISURA 4.13 INTERVENTI DI SUPPORTO ALLA COMPETITIVITÀ E ALL'INNOVAZIONE DEL SISTEMA PESCA DEL P.O.R. 2000-2006. OBIETTIVO 1 - SFOP.	2006	314.733,68

Elenco Economie Vincolate da Residui Passivi Propri da reiscrivere al 31/12/2010

ALLEGATO D1

CAPITOLO			IMPORTO
1094413	COFINANZIAMENTO COMUNITARIO E STATALE PER L'ATTUAZIONE DELLA MISURA 4.13 INTERVENTI DI SUPPORTO ALLA COMPETITIVITÀ E ALL'INNOVAZIONE DEL SISTEMA PESCA DEL P.O.R. 2000-2006. OBIETTIVO 1 - SFOP.	2006	32.963,93
1094413	COFINANZIAMENTO COMUNITARIO E STATALE PER L'ATTUAZIONE DELLA MISURA 4.13 INTERVENTI DI SUPPORTO ALLA COMPETITIVITÀ E ALL'INNOVAZIONE DEL SISTEMA PESCA DEL P.O.R. 2000-2006. OBIETTIVO 1 - SFOP.	2006	240.538,83
1094413	COFINANZIAMENTO COMUNITARIO E STATALE PER L'ATTUAZIONE DELLA MISURA 4.13 INTERVENTI DI SUPPORTO ALLA COMPETITIVITÀ E ALL'INNOVAZIONE DEL SISTEMA PESCA DEL P.O.R. 2000-2006. OBIETTIVO 1 - SFOP.	2006	147.890,56
1095102	QUOTA REGIONALE PER L'ATTUAZIONE DELLA MISURA 1.2 RISORSE IDRICHE PER LE AREE RURALI E PER L'AGRICOLTURA (ART. 33 REG. CE N. 1257/99, TRATTINI 8 E 9) DEL P.O.R. 2000-2006. OBIETTIVO 1 - FEOGA.	2001	34.745,03
1095102	QUOTA REGIONALE PER L'ATTUAZIONE DELLA MISURA 1.2 RISORSE IDRICHE PER LE AREE RURALI E PER L'AGRICOLTURA (ART. 33 REG. CE N. 1257/99, TRATTINI 8 E 9) DEL P.O.R. 2000-2006. OBIETTIVO 1 - FEOGA.	2001	1.945,01
1095102	QUOTA REGIONALE PER L'ATTUAZIONE DELLA MISURA 1.2 RISORSE IDRICHE PER LE AREE RURALI E PER L'AGRICOLTURA (ART. 33 REG. CE N. 1257/99, TRATTINI 8 E 9) DEL P.O.R. 2000-2006. OBIETTIVO 1 - FEOGA.	2003	16.208,23
1095102	QUOTA REGIONALE PER L'ATTUAZIONE DELLA MISURA 1.2 RISORSE IDRICHE PER LE AREE RURALI E PER L'AGRICOLTURA (ART. 33 REG. CE N. 1257/99, TRATTINI 8 E 9) DEL P.O.R. 2000-2006. OBIETTIVO 1 - FEOGA.	2003	81,00

Elenco Economie Vincolate da Residui Passivi Propri da reiscrivere al 31/12/2010

ALLEGATO D1

CAPITOLO			IMPORTO
1095102	QUOTA REGIONALE PER L'ATTUAZIONE DELLA MISURA 1.2 RISORSE IDRICHE PER LE AREE RURALI E PER L'AGRICOLTURA (ART. 33 REG. CE N. 1257/99, TRATTINI 8 E 9) DEL P.O.R. 2000-2006. OBIETTIVO 1 - FEOGA.	2003	10.643,76
1095102	QUOTA REGIONALE PER L'ATTUAZIONE DELLA MISURA 1.2 RISORSE IDRICHE PER LE AREE RURALI E PER L'AGRICOLTURA (ART. 33 REG. CE N. 1257/99, TRATTINI 8 E 9) DEL P.O.R. 2000-2006. OBIETTIVO 1 - FEOGA.	2004	3.447,82
1095102	QUOTA REGIONALE PER L'ATTUAZIONE DELLA MISURA 1.2 RISORSE IDRICHE PER LE AREE RURALI E PER L'AGRICOLTURA (ART. 33 REG. CE N. 1257/99, TRATTINI 8 E 9) DEL P.O.R. 2000-2006. OBIETTIVO 1 - FEOGA.	2005	83.117,41
1095102	QUOTA REGIONALE PER L'ATTUAZIONE DELLA MISURA 1.2 RISORSE IDRICHE PER LE AREE RURALI E PER L'AGRICOLTURA (ART. 33 REG. CE N. 1257/99, TRATTINI 8 E 9) DEL P.O.R. 2000-2006. OBIETTIVO 1 - FEOGA.	2006	715,61
1095102	QUOTA REGIONALE PER L'ATTUAZIONE DELLA MISURA 1.2 RISORSE IDRICHE PER LE AREE RURALI E PER L'AGRICOLTURA (ART. 33 REG. CE N. 1257/99, TRATTINI 8 E 9) DEL P.O.R. 2000-2006. OBIETTIVO 1 - FEOGA.	2007	20.175,98
1095102	QUOTA REGIONALE PER L'ATTUAZIONE DELLA MISURA 1.2 RISORSE IDRICHE PER LE AREE RURALI E PER L'AGRICOLTURA (ART. 33 REG. CE N. 1257/99, TRATTINI 8 E 9) DEL P.O.R. 2000-2006. OBIETTIVO 1 - FEOGA.	2008	16.825,87
1095102	QUOTA REGIONALE PER L'ATTUAZIONE DELLA MISURA 1.2 RISORSE IDRICHE PER LE AREE RURALI E PER L'AGRICOLTURA (ART. 33 REG. CE N. 1257/99, TRATTINI 8 E 9) DEL P.O.R. 2000-2006. OBIETTIVO 1 - FEOGA.	2009	46.250,57

Elenco Economie Vincolate da Residui Passivi Propri da reiscrivere al 31/12/2010

ALLEGATO D1

CAPITOLO			IMPORTO
1095104	QUOTA REGIONALE PER L'ATTUAZIONE DELLA MISURA 1.4 SISTEMAZIONI AGRARIE ED IDRAULICO-FORESTALI ESTENSIVE PER LA DIFESA DEL SUOLO (ART. 33 REG. CE N. 1257/99, TRATTINI 11 E 12) DEL P.O.R. 2000-2006. OBIETTIVO 1 - FEOGA.	2001	2.848,12
1095104	QUOTA REGIONALE PER L'ATTUAZIONE DELLA MISURA 1.4 SISTEMAZIONI AGRARIE ED IDRAULICO-FORESTALI ESTENSIVE PER LA DIFESA DEL SUOLO (ART. 33 REG. CE N. 1257/99, TRATTINI 11 E 12) DEL P.O.R. 2000-2006. OBIETTIVO 1 - FEOGA.	2002	1.072,65
1095104	QUOTA REGIONALE PER L'ATTUAZIONE DELLA MISURA 1.4 SISTEMAZIONI AGRARIE ED IDRAULICO-FORESTALI ESTENSIVE PER LA DIFESA DEL SUOLO (ART. 33 REG. CE N. 1257/99, TRATTINI 11 E 12) DEL P.O.R. 2000-2006. OBIETTIVO 1 - FEOGA.	2003	6.202,50
1095104	QUOTA REGIONALE PER L'ATTUAZIONE DELLA MISURA 1.4 SISTEMAZIONI AGRARIE ED IDRAULICO-FORESTALI ESTENSIVE PER LA DIFESA DEL SUOLO (ART. 33 REG. CE N. 1257/99, TRATTINI 11 E 12) DEL P.O.R. 2000-2006. OBIETTIVO 1 - FEOGA.	2003	884,10
1095104	QUOTA REGIONALE PER L'ATTUAZIONE DELLA MISURA 1.4 SISTEMAZIONI AGRARIE ED IDRAULICO-FORESTALI ESTENSIVE PER LA DIFESA DEL SUOLO (ART. 33 REG. CE N. 1257/99, TRATTINI 11 E 12) DEL P.O.R. 2000-2006. OBIETTIVO 1 - FEOGA.	2004	7.955,19
1095104	QUOTA REGIONALE PER L'ATTUAZIONE DELLA MISURA 1.4 SISTEMAZIONI AGRARIE ED IDRAULICO-FORESTALI ESTENSIVE PER LA DIFESA DEL SUOLO (ART. 33 REG. CE N. 1257/99, TRATTINI 11 E 12) DEL P.O.R. 2000-2006. OBIETTIVO 1 - FEOGA.	2005	36.399,38
1095104	QUOTA REGIONALE PER L'ATTUAZIONE DELLA MISURA 1.4 SISTEMAZIONI AGRARIE ED IDRAULICO-FORESTALI ESTENSIVE PER LA DIFESA DEL SUOLO (ART. 33 REG. CE N. 1257/99, TRATTINI 11 E 12) DEL P.O.R. 2000-2006. OBIETTIVO 1 - FEOGA.	2006	2.847,34

Elenco Economie Vincolate da Residui Passivi Propri da reiscrivere al 31/12/2010

ALLEGATO D1

CAPITOLO			IMPORTO
1095104	QUOTA REGIONALE PER L'ATTUAZIONE DELLA MISURA 1.4 SISTEMAZIONI AGRARIE ED IDRAULICO-FORESTALI ESTENSIVE PER LA DIFESA DEL SUOLO (ART. 33 REG. CE N. 1257/99, TRATTINI 11 E 12) DEL P.O.R. 2000-2006. OBIETTIVO 1 - FEOGA.	2007	1.395.985,10
1095104	QUOTA REGIONALE PER L'ATTUAZIONE DELLA MISURA 1.4 SISTEMAZIONI AGRARIE ED IDRAULICO-FORESTALI ESTENSIVE PER LA DIFESA DEL SUOLO (ART. 33 REG. CE N. 1257/99, TRATTINI 11 E 12) DEL P.O.R. 2000-2006. OBIETTIVO 1 - FEOGA.	2007	26.197,66
1095104	QUOTA REGIONALE PER L'ATTUAZIONE DELLA MISURA 1.4 SISTEMAZIONI AGRARIE ED IDRAULICO-FORESTALI ESTENSIVE PER LA DIFESA DEL SUOLO (ART. 33 REG. CE N. 1257/99, TRATTINI 11 E 12) DEL P.O.R. 2000-2006. OBIETTIVO 1 - FEOGA.	2008	244.042,91
1095107	QUOTA REGIONALE PER L'ATTUAZIONE DELLA MISURA 1.7 INCREMENTO E GESTIONE DEI BOSCHI E TUTELA DELLA BIODIVERSITÀ DEL PATRIMONIO FORESTALE (ART. 30 REG. CE N. 1257/99) DEL P.O.R. 2000-2006. OBIETTIVO 1 - FEOGA.	2002	7.864,24
1095107	QUOTA REGIONALE PER L'ATTUAZIONE DELLA MISURA 1.7 INCREMENTO E GESTIONE DEI BOSCHI E TUTELA DELLA BIODIVERSITÀ DEL PATRIMONIO FORESTALE (ART. 30 REG. CE N. 1257/99) DEL P.O.R. 2000-2006. OBIETTIVO 1 - FEOGA.	2004	4,17
1095202	QUOTA REGIONALE PER L'ATTUAZIONE DELLA MISURA 2.2 TUTELA E VALORIZZAZIONE DEL PATRIMONIO RURALE (ART. 33 REG. CE N. 1257/99, TRATTINO 6) DEL P.O.R. 2000-2006. OBIETTIVO 1 - FEOGA.	2003	10.448,57
1095202	QUOTA REGIONALE PER L'ATTUAZIONE DELLA MISURA 2.2 TUTELA E VALORIZZAZIONE DEL PATRIMONIO RURALE (ART. 33 REG. CE N. 1257/99, TRATTINO 6) DEL P.O.R. 2000-2006. OBIETTIVO 1 - FEOGA.	2003	476,62

Elenco Economie Vincolate da Residui Passivi Propri da reiscrivere al 31/12/2010

ALLEGATO D1

CAPITOLO			IMPORTO
1095202	QUOTA REGIONALE PER L'ATTUAZIONE DELLA MISURA 2.2 TUTELA E VALORIZZAZIONE DEL PATRIMONIO RURALE (ART. 33 REG. CE N. 1257/99, TRATTINO 6) DEL P.O.R. 2000-2006. OBIETTIVO 1 - FEOGA.	2003	396,45
1095202	QUOTA REGIONALE PER L'ATTUAZIONE DELLA MISURA 2.2 TUTELA E VALORIZZAZIONE DEL PATRIMONIO RURALE (ART. 33 REG. CE N. 1257/99, TRATTINO 6) DEL P.O.R. 2000-2006. OBIETTIVO 1 - FEOGA.	2004	391,54
1095202	QUOTA REGIONALE PER L'ATTUAZIONE DELLA MISURA 2.2 TUTELA E VALORIZZAZIONE DEL PATRIMONIO RURALE (ART. 33 REG. CE N. 1257/99, TRATTINO 6) DEL P.O.R. 2000-2006. OBIETTIVO 1 - FEOGA.	2004	320.006,68
1095202	QUOTA REGIONALE PER L'ATTUAZIONE DELLA MISURA 2.2 TUTELA E VALORIZZAZIONE DEL PATRIMONIO RURALE (ART. 33 REG. CE N. 1257/99, TRATTINO 6) DEL P.O.R. 2000-2006. OBIETTIVO 1 - FEOGA.	2007	91.447,28
1095202	QUOTA REGIONALE PER L'ATTUAZIONE DELLA MISURA 2.2 TUTELA E VALORIZZAZIONE DEL PATRIMONIO RURALE (ART. 33 REG. CE N. 1257/99, TRATTINO 6) DEL P.O.R. 2000-2006. OBIETTIVO 1 - FEOGA.	2007	1.225,01
1095202	QUOTA REGIONALE PER L'ATTUAZIONE DELLA MISURA 2.2 TUTELA E VALORIZZAZIONE DEL PATRIMONIO RURALE (ART. 33 REG. CE N. 1257/99, TRATTINO 6) DEL P.O.R. 2000-2006. OBIETTIVO 1 - FEOGA.	2008	17.673,72
1095202	QUOTA REGIONALE PER L'ATTUAZIONE DELLA MISURA 2.2 TUTELA E VALORIZZAZIONE DEL PATRIMONIO RURALE (ART. 33 REG. CE N. 1257/99, TRATTINO 6) DEL P.O.R. 2000-2006. OBIETTIVO 1 - FEOGA.	2008	53.395,43

Elenco Economie Vincolate da Residui Passivi Propri da reiscrivere al 31/12/2010

ALLEGATO D1

CAPITOLO			IMPORTO
1095202	QUOTA REGIONALE PER L'ATTUAZIONE DELLA MISURA 2.2 TUTELA E VALORIZZAZIONE DEL PATRIMONIO RURALE (ART. 33 REG. CE N. 1257/99, TRATTINO 6) DEL P.O.R. 2000-2006. OBIETTIVO 1 - FEOGA.	2009	3.563,32
1095403	QUOTA REGIONALE PER L'ATTUAZIONE DELLA MISURA 4.3 INVESTIMENTI NELLE AZIENDE AGRICOLE DEL P.O.R. 2000-2006. OBIETTIVO 1 - FEOGA.	2004	552.803,66
1095403	QUOTA REGIONALE PER L'ATTUAZIONE DELLA MISURA 4.3 INVESTIMENTI NELLE AZIENDE AGRICOLE DEL P.O.R. 2000-2006. OBIETTIVO 1 - FEOGA.	2004	287.730,43
1095403	QUOTA REGIONALE PER L'ATTUAZIONE DELLA MISURA 4.3 INVESTIMENTI NELLE AZIENDE AGRICOLE DEL P.O.R. 2000-2006. OBIETTIVO 1 - FEOGA.	2004	86.047,81
1095403	QUOTA REGIONALE PER L'ATTUAZIONE DELLA MISURA 4.3 INVESTIMENTI NELLE AZIENDE AGRICOLE DEL P.O.R. 2000-2006. OBIETTIVO 1 - FEOGA.	2004	237.211,71
1095403	QUOTA REGIONALE PER L'ATTUAZIONE DELLA MISURA 4.3 INVESTIMENTI NELLE AZIENDE AGRICOLE DEL P.O.R. 2000-2006. OBIETTIVO 1 - FEOGA.	2004	128,71
1095403	QUOTA REGIONALE PER L'ATTUAZIONE DELLA MISURA 4.3 INVESTIMENTI NELLE AZIENDE AGRICOLE DEL P.O.R. 2000-2006. OBIETTIVO 1 - FEOGA.	2005	76.019,35

Elenco Economie Vincolate da Residui Passivi Propri da reiscrivere al 31/12/2010

ALLEGATO D1

CAPITOLO			IMPORTO
1095403	QUOTA REGIONALE PER L'ATTUAZIONE DELLA MISURA 4.3 INVESTIMENTI NELLE AZIENDE AGRICOLE DEL P.O.R. 2000-2006. OBIETTIVO 1 - FEOGA.	2005	2.169,72
1095403	QUOTA REGIONALE PER L'ATTUAZIONE DELLA MISURA 4.3 INVESTIMENTI NELLE AZIENDE AGRICOLE DEL P.O.R. 2000-2006. OBIETTIVO 1 - FEOGA.	2005	24.439,85
1095403	QUOTA REGIONALE PER L'ATTUAZIONE DELLA MISURA 4.3 INVESTIMENTI NELLE AZIENDE AGRICOLE DEL P.O.R. 2000-2006. OBIETTIVO 1 - FEOGA.	2005	223.365,63
1095403	QUOTA REGIONALE PER L'ATTUAZIONE DELLA MISURA 4.3 INVESTIMENTI NELLE AZIENDE AGRICOLE DEL P.O.R. 2000-2006. OBIETTIVO 1 - FEOGA.	2005	63.714,62
1095403	QUOTA REGIONALE PER L'ATTUAZIONE DELLA MISURA 4.3 INVESTIMENTI NELLE AZIENDE AGRICOLE DEL P.O.R. 2000-2006. OBIETTIVO 1 - FEOGA.	2006	135.361,98
1095403	QUOTA REGIONALE PER L'ATTUAZIONE DELLA MISURA 4.3 INVESTIMENTI NELLE AZIENDE AGRICOLE DEL P.O.R. 2000-2006. OBIETTIVO 1 - FEOGA.	2006	1.483.576,02
1095403	QUOTA REGIONALE PER L'ATTUAZIONE DELLA MISURA 4.3 INVESTIMENTI NELLE AZIENDE AGRICOLE DEL P.O.R. 2000-2006. OBIETTIVO 1 - FEOGA.	2006	419.667,40

Elenco Economie Vincolate da Residui Passivi Propri da reiscrivere al 31/12/2010

ALLEGATO D1

CAPITOLO			IMPORTO
1095403	QUOTA REGIONALE PER L'ATTUAZIONE DELLA MISURA 4.3 INVESTIMENTI NELLE AZIENDE AGRICOLE DEL P.O.R. 2000-2006. OBIETTIVO 1 - FEOGA.	2007	2.261.770,49
1095403	QUOTA REGIONALE PER L'ATTUAZIONE DELLA MISURA 4.3 INVESTIMENTI NELLE AZIENDE AGRICOLE DEL P.O.R. 2000-2006. OBIETTIVO 1 - FEOGA.	2007	6.086,34
1095403	QUOTA REGIONALE PER L'ATTUAZIONE DELLA MISURA 4.3 INVESTIMENTI NELLE AZIENDE AGRICOLE DEL P.O.R. 2000-2006. OBIETTIVO 1 - FEOGA.	2007	86.456,50
1095403	QUOTA REGIONALE PER L'ATTUAZIONE DELLA MISURA 4.3 INVESTIMENTI NELLE AZIENDE AGRICOLE DEL P.O.R. 2000-2006. OBIETTIVO 1 - FEOGA.	2008	393.787,94
1095403	QUOTA REGIONALE PER L'ATTUAZIONE DELLA MISURA 4.3 INVESTIMENTI NELLE AZIENDE AGRICOLE DEL P.O.R. 2000-2006. OBIETTIVO 1 - FEOGA.	2009	6.487,56
1095405	QUOTA REGIONALE PER L'ATTUAZIONE DELLA MISURA 4.5 MIGLIORAMENTO DELLE STRUTTURE DI TRASFORMAZIONE DEI PRODOTTI AGRICOLI DEL P.O.R. 2000-2006. OBIETTIVO 1 - FEOGA.	2003	6.294,26
1095405	QUOTA REGIONALE PER L'ATTUAZIONE DELLA MISURA 4.5 MIGLIORAMENTO DELLE STRUTTURE DI TRASFORMAZIONE DEI PRODOTTI AGRICOLI DEL P.O.R. 2000-2006. OBIETTIVO 1 - FEOGA.	2004	168.165,20

Elenco Economie Vincolate da Residui Passivi Propri da reiscrivere al 31/12/2010

ALLEGATO D1

CAPITOLO			IMPORTO
1095405	QUOTA REGIONALE PER L'ATTUAZIONE DELLA MISURA 4.5 MIGLIORAMENTO DELLE STRUTTURE DI TRASFORMAZIONE DEI PRODOTTI AGRICOLI DEL P.O.R. 2000-2006. OBIETTIVO 1 - FEOGA.	2004	5.765,83
1095405	QUOTA REGIONALE PER L'ATTUAZIONE DELLA MISURA 4.5 MIGLIORAMENTO DELLE STRUTTURE DI TRASFORMAZIONE DEI PRODOTTI AGRICOLI DEL P.O.R. 2000-2006. OBIETTIVO 1 - FEOGA.	2004	5.570,01
1095405	QUOTA REGIONALE PER L'ATTUAZIONE DELLA MISURA 4.5 MIGLIORAMENTO DELLE STRUTTURE DI TRASFORMAZIONE DEI PRODOTTI AGRICOLI DEL P.O.R. 2000-2006. OBIETTIVO 1 - FEOGA.	2005	11.606,67
1095405	QUOTA REGIONALE PER L'ATTUAZIONE DELLA MISURA 4.5 MIGLIORAMENTO DELLE STRUTTURE DI TRASFORMAZIONE DEI PRODOTTI AGRICOLI DEL P.O.R. 2000-2006. OBIETTIVO 1 - FEOGA.	2006	4.573,32
1095405	QUOTA REGIONALE PER L'ATTUAZIONE DELLA MISURA 4.5 MIGLIORAMENTO DELLE STRUTTURE DI TRASFORMAZIONE DEI PRODOTTI AGRICOLI DEL P.O.R. 2000-2006. OBIETTIVO 1 - FEOGA.	2006	974,88
1095405	QUOTA REGIONALE PER L'ATTUAZIONE DELLA MISURA 4.5 MIGLIORAMENTO DELLE STRUTTURE DI TRASFORMAZIONE DEI PRODOTTI AGRICOLI DEL P.O.R. 2000-2006. OBIETTIVO 1 - FEOGA.	2007	32.805,00
1095405	QUOTA REGIONALE PER L'ATTUAZIONE DELLA MISURA 4.5 MIGLIORAMENTO DELLE STRUTTURE DI TRASFORMAZIONE DEI PRODOTTI AGRICOLI DEL P.O.R. 2000-2006. OBIETTIVO 1 - FEOGA.	2007	46.583,00

Elenco Economie Vincolate da Residui Passivi Propri da reiscrivere al 31/12/2010

ALLEGATO D1

CAPITOLO			IMPORTO
1095405	QUOTA REGIONALE PER L'ATTUAZIONE DELLA MISURA 4.5 MIGLIORAMENTO DELLE STRUTTURE DI TRASFORMAZIONE DEI PRODOTTI AGRICOLI DEL P.O.R. 2000-2006. OBIETTIVO 1 - FEOGA.	2007	5.566,50
1095405	QUOTA REGIONALE PER L'ATTUAZIONE DELLA MISURA 4.5 MIGLIORAMENTO DELLE STRUTTURE DI TRASFORMAZIONE DEI PRODOTTI AGRICOLI DEL P.O.R. 2000-2006. OBIETTIVO 1 - FEOGA.	2008	24.794,31
1095405	QUOTA REGIONALE PER L'ATTUAZIONE DELLA MISURA 4.5 MIGLIORAMENTO DELLE STRUTTURE DI TRASFORMAZIONE DEI PRODOTTI AGRICOLI DEL P.O.R. 2000-2006. OBIETTIVO 1 - FEOGA.	2008	149.395,06
1095408	QUOTA REGIONALE PER L'ATTUAZIONE DELLA MISURA 4.8 COMMERCIALIZZAZIONE DEI PRODOTTI AGRICOLI DI QUALITÀ DEL P.O.R. 2000-2006. OBIETTIVO 1 - FEOGA.	2003	655,76
1095409	QUOTA REGIONALE PER L'ATTUAZIONE DELLA MISURA 4.9 DIVERSIFICAZIONE DELLE ATTIVITÀ DELLE IMPRESE AGRICOLE DEL P.O.R. 2000-2006. OBIETTIVO 1 - FEOGA.	2006	99.087,72
1095409	QUOTA REGIONALE PER L'ATTUAZIONE DELLA MISURA 4.9 DIVERSIFICAZIONE DELLE ATTIVITÀ DELLE IMPRESE AGRICOLE DEL P.O.R. 2000-2006. OBIETTIVO 1 - FEOGA.	2006	74.459,79
1095409	QUOTA REGIONALE PER L'ATTUAZIONE DELLA MISURA 4.9 DIVERSIFICAZIONE DELLE ATTIVITÀ DELLE IMPRESE AGRICOLE DEL P.O.R. 2000-2006. OBIETTIVO 1 - FEOGA.	2006	43.285,18

Elenco Economie Vincolate da Residui Passivi Propri da reiscrivere al 31/12/2010

ALLEGATO D1

CAPITOLO			IMPORTO
1095409	QUOTA REGIONALE PER L'ATTUAZIONE DELLA MISURA 4.9 DIVERSIFICAZIONE DELLE ATTIVITÀ DELLE IMPRESE AGRICOLE DEL P.O.R. 2000-2006. OBIETTIVO 1 - FEOGA.	2007	37.012,75
1095409	QUOTA REGIONALE PER L'ATTUAZIONE DELLA MISURA 4.9 DIVERSIFICAZIONE DELLE ATTIVITÀ DELLE IMPRESE AGRICOLE DEL P.O.R. 2000-2006. OBIETTIVO 1 - FEOGA.	2007	2.315,75
1095409	QUOTA REGIONALE PER L'ATTUAZIONE DELLA MISURA 4.9 DIVERSIFICAZIONE DELLE ATTIVITÀ DELLE IMPRESE AGRICOLE DEL P.O.R. 2000-2006. OBIETTIVO 1 - FEOGA.	2008	9.000,00
1095410	QUOTA REGIONALE PER L'ATTUAZIONE DELLA MISURA 4.10 INFRASTRUTTURE RURALI DEL P.O.R. 2000-2006. OBIETTIVO 1 - FEOGA.	2001	544,28
1095410	QUOTA REGIONALE PER L'ATTUAZIONE DELLA MISURA 4.10 INFRASTRUTTURE RURALI DEL P.O.R. 2000-2006. OBIETTIVO 1 - FEOGA.	2001	4.510,07
1095410	QUOTA REGIONALE PER L'ATTUAZIONE DELLA MISURA 4.10 INFRASTRUTTURE RURALI DEL P.O.R. 2000-2006. OBIETTIVO 1 - FEOGA.	2003	70,88
1095410	QUOTA REGIONALE PER L'ATTUAZIONE DELLA MISURA 4.10 INFRASTRUTTURE RURALI DEL P.O.R. 2000-2006. OBIETTIVO 1 - FEOGA.	2004	3.695,73

Elenco Economie Vincolate da Residui Passivi Propri da reiscrivere al 31/12/2010

ALLEGATO D1

CAPITOLO			IMPORTO
1095410	QUOTA REGIONALE PER L'ATTUAZIONE DELLA MISURA 4.10 INFRASTRUTTURE RURALI DEL P.O.R. 2000-2006. OBIETTIVO 1 - FEOGA.	2005	11.530,06
1095410	QUOTA REGIONALE PER L'ATTUAZIONE DELLA MISURA 4.10 INFRASTRUTTURE RURALI DEL P.O.R. 2000-2006. OBIETTIVO 1 - FEOGA.	2006	12.198,14
1095412	QUOTA REGIONALE PER L'ATTUAZIONE DELLA MISURA 4.12 MIGLIORAMENTO DELLA PRODUZIONE ITTICA DEL P.O.R. 2000-2006. OBIETTIVO 1 - SFOP.	2004	34.449,25
1095412	QUOTA REGIONALE PER L'ATTUAZIONE DELLA MISURA 4.12 MIGLIORAMENTO DELLA PRODUZIONE ITTICA DEL P.O.R. 2000-2006. OBIETTIVO 1 - SFOP.	2004	15.844,13
1095412	QUOTA REGIONALE PER L'ATTUAZIONE DELLA MISURA 4.12 MIGLIORAMENTO DELLA PRODUZIONE ITTICA DEL P.O.R. 2000-2006. OBIETTIVO 1 - SFOP.	2005	68.620,12
1095412	QUOTA REGIONALE PER L'ATTUAZIONE DELLA MISURA 4.12 MIGLIORAMENTO DELLA PRODUZIONE ITTICA DEL P.O.R. 2000-2006. OBIETTIVO 1 - SFOP.	2005	35.832,22
1095412	QUOTA REGIONALE PER L'ATTUAZIONE DELLA MISURA 4.12 MIGLIORAMENTO DELLA PRODUZIONE ITTICA DEL P.O.R. 2000-2006. OBIETTIVO 1 - SFOP.	2005	52.253,39

Elenco Economie Vincolate da Residui Passivi Propri da reiscrivere al 31/12/2010

ALLEGATO D1

CAPITOLO			IMPORTO
1095412	QUOTA REGIONALE PER L'ATTUAZIONE DELLA MISURA 4.12 MIGLIORAMENTO DELLA PRODUZIONE ITTICA DEL P.O.R. 2000-2006. OBIETTIVO 1 - SFOP.	2006	36.992,29
1095412	QUOTA REGIONALE PER L'ATTUAZIONE DELLA MISURA 4.12 MIGLIORAMENTO DELLA PRODUZIONE ITTICA DEL P.O.R. 2000-2006. OBIETTIVO 1 - SFOP.	2006	51.268,80
1095412	QUOTA REGIONALE PER L'ATTUAZIONE DELLA MISURA 4.12 MIGLIORAMENTO DELLA PRODUZIONE ITTICA DEL P.O.R. 2000-2006. OBIETTIVO 1 - SFOP.	2006	66.507,22
1095412	QUOTA REGIONALE PER L'ATTUAZIONE DELLA MISURA 4.12 MIGLIORAMENTO DELLA PRODUZIONE ITTICA DEL P.O.R. 2000-2006. OBIETTIVO 1 - SFOP.	2007	1.435,46
1095412	QUOTA REGIONALE PER L'ATTUAZIONE DELLA MISURA 4.12 MIGLIORAMENTO DELLA PRODUZIONE ITTICA DEL P.O.R. 2000-2006. OBIETTIVO 1 - SFOP.	2007	259.760,92
1095412	QUOTA REGIONALE PER L'ATTUAZIONE DELLA MISURA 4.12 MIGLIORAMENTO DELLA PRODUZIONE ITTICA DEL P.O.R. 2000-2006. OBIETTIVO 1 - SFOP.	2008	2.980,87
1095413	QUOTA REGIONALE PER L'ATTUAZIONE DELLA MISURA 4.13 INTERVENTI DI SUPPORTO ALLA COMPETITIVITÀ E ALL'INNOVAZIONE DEL SISTEMA PESCA DEL P.O.R. 2000-2006. OBIETTIVO 1 - SFOP.	2004	232,17

Elenco Economie Vincolate da Residui Passivi Propri da reiscrivere al 31/12/2010

ALLEGATO D1

CAPITOLO			IMPORTO
1095413	QUOTA REGIONALE PER L'ATTUAZIONE DELLA MISURA 4.13 INTERVENTI DI SUPPORTO ALLA COMPETITIVITÀ E ALL'INNOVAZIONE DEL SISTEMA PESCA DEL P.O.R. 2000-2006. OBIETTIVO 1 - SFOP.	2005	11.530,82
1095413	QUOTA REGIONALE PER L'ATTUAZIONE DELLA MISURA 4.13 INTERVENTI DI SUPPORTO ALLA COMPETITIVITÀ E ALL'INNOVAZIONE DEL SISTEMA PESCA DEL P.O.R. 2000-2006. OBIETTIVO 1 - SFOP.	2005	1.450,52
1095413	QUOTA REGIONALE PER L'ATTUAZIONE DELLA MISURA 4.13 INTERVENTI DI SUPPORTO ALLA COMPETITIVITÀ E ALL'INNOVAZIONE DEL SISTEMA PESCA DEL P.O.R. 2000-2006. OBIETTIVO 1 - SFOP.	2005	44.625,67
1095413	QUOTA REGIONALE PER L'ATTUAZIONE DELLA MISURA 4.13 INTERVENTI DI SUPPORTO ALLA COMPETITIVITÀ E ALL'INNOVAZIONE DEL SISTEMA PESCA DEL P.O.R. 2000-2006. OBIETTIVO 1 - SFOP.	2005	56.800,44
1095413	QUOTA REGIONALE PER L'ATTUAZIONE DELLA MISURA 4.13 INTERVENTI DI SUPPORTO ALLA COMPETITIVITÀ E ALL'INNOVAZIONE DEL SISTEMA PESCA DEL P.O.R. 2000-2006. OBIETTIVO 1 - SFOP.	2006	47.786,52
1095413	QUOTA REGIONALE PER L'ATTUAZIONE DELLA MISURA 4.13 INTERVENTI DI SUPPORTO ALLA COMPETITIVITÀ E ALL'INNOVAZIONE DEL SISTEMA PESCA DEL P.O.R. 2000-2006. OBIETTIVO 1 - SFOP.	2006	7.695,25
1095413	QUOTA REGIONALE PER L'ATTUAZIONE DELLA MISURA 4.13 INTERVENTI DI SUPPORTO ALLA COMPETITIVITÀ E ALL'INNOVAZIONE DEL SISTEMA PESCA DEL P.O.R. 2000-2006. OBIETTIVO 1 - SFOP.	2006	27.409,44

Elenco Economie Vincolate da Residui Passivi Propri da reiscrivere al 31/12/2010

ALLEGATO D1

CAPITOLO			IMPORTO
1095413	QUOTA REGIONALE PER L'ATTUAZIONE DELLA MISURA 4.13 INTERVENTI DI SUPPORTO ALLA COMPETITIVITÀ E ALL'INNOVAZIONE DEL SISTEMA PESCA DEL P.O.R. 2000-2006. OBIETTIVO 1 - SFOP.	2006	43.531,12
1095413	QUOTA REGIONALE PER L'ATTUAZIONE DELLA MISURA 4.13 INTERVENTI DI SUPPORTO ALLA COMPETITIVITÀ E ALL'INNOVAZIONE DEL SISTEMA PESCA DEL P.O.R. 2000-2006. OBIETTIVO 1 - SFOP.	2007	370,69
1095413	QUOTA REGIONALE PER L'ATTUAZIONE DELLA MISURA 4.13 INTERVENTI DI SUPPORTO ALLA COMPETITIVITÀ E ALL'INNOVAZIONE DEL SISTEMA PESCA DEL P.O.R. 2000-2006. OBIETTIVO 1 - SFOP.	2007	281,81
1095421	QUOTA REGIONALE PER L'ATTUAZIONE DELLA MISURA 4.21 CONSOLIDAMENTO ED INNOVAZIONE DELLE COMPETENZE TECNICHE DEGLI IMPRENDITORI AGRICOLI E OPERATORI DEL SETTORE DEL POR 2000-2006 OBIETTIVO 1 FEOGA	2008	3.887,26
TOTALE	**SERVIZIO AGRICOLTURA**		**31.482.088,31**
	0102	**SERVIZIO CACCIA E PESCA**	
115000	QUOTA COFINANZIAMENTO U.E. PER L'ATTUAZIONE DEL P.O. FEP 2007-2013. REG. (CE) N. 1198/2006.	2009	17.500,00
115010	QUOTA COFINANZIAMENTO STATO PER L'ATTUAZIONE DEL P.O. FEP 2007-2013 A CARICO DEL F.D.R. OBIETTIVO CONVERGENZA.	2009	10.500,00

Elenco Economie Vincolate da Residui Passivi Propri da reiscrivere al 31/12/2010

ALLEGATO D1

CAPITOLO			IMPORTO
115020	QUOTA COFINANZIAMENTO REGIONALE PER L'ATTUAZIONE DEL P.O. FEP 2007-2013.		
		2009	7.000,00
115030	INTERVENTI A FAVORE DEI PRODUTTORI DELLA PESCA, DELL'ACQUACOLTURAE DELLE ACQUE INTERNE AI SENSI DEL D.LVO N. 143/97		
		2008	467,38
841020	ATTUAZIONE DEI PROGRAMMI DI GESTIONE FAUNISTICO-AMBIENTALE - L. 157/92 E ART. 66, COMMA 14 L. 388/2000.		
		2007	5.995,46
TOTALE	**SERVIZIO CACCIA E PESCA**		**41.462,84**
	0103	**SERVIZIO ALIMENTAZIONE**	
111151	SPESE PER L'ATTUAZIONE DEL PROGRAMMA INTERREGIONALE AGRICOLTURA E QUALITA' . L. 578/96 E DM 50803/97 L.135/96 E D.M. 52243/98.		
		2006	2.498,60
111153	SPESE PER L'ATTUAZIONE DEL PROGRAMMA INTERREGIONALE COMUNICAZIONE ED EDUCAZIONE ALIMENTARE . L.578/90, L.135/97 E L.423/98.		
		2004	19.745,36
111164	SPESE PER ATTIVITA' DI DIVULGAZIONE E PROMOZIONE COMMERCIALE. (DELIB. CONS. REG. 891/92).		
		2005	40.513,62

Elenco Economie Vincolate da Residui Passivi Propri da reiscrivere al 31/12/2010

ALLEGATO D1

CAPITOLO			IMPORTO
TOTALE	**SERVIZIO ALIMENTAZIONE**		**62.757,58**
0201	**SERVIZIO ATTIVITA' ECONOMICHE, CONSUMATORI**		
343030	INDENNIZZO A FAVORE DEGLI OPERATORI DEL SETTORE COMMERCIALE DI PRODOTTI ITTICI FRESCHI DELL'ADRIATICO A PARZIALE COPERTURA DELLE PERDITE DERIVANTI DAL FERMO PESCA A CAUSA DELL'EVENTO BELLICO NEI BALCANI. L.405/99 ART. 2/BIS.	2003	470.216,53
352050	INTERVENTI DI RIQUALIFICAZIONE E RIVITALIZZAZIONE DEL SISTEMA DISTRIBUTIVO E RICETTIVO. - DEL. CIPE 8/8/96 L.549/95.	2006	4.601,18
352050	INTERVENTI DI RIQUALIFICAZIONE E RIVITALIZZAZIONE DEL SISTEMA DISTRIBUTIVO E RICETTIVO. - DEL. CIPE 8/8/96 L.549/95.	2006	119.503,00
352055	SPESE PER L'ATTUAZIONE DEL PROGRAMMA DI RIQUALIFICAZIONE E RIVITALIZZAZIONE DEL SISTEMA DISTRIBUTIVO E RICETTIVO NEI CONTESTI URBANI, RURALI E MONTANI. - L.266/97 DELIBERA CIPE N. 100 DEL 05/08/1998-	2003	1.406.670,90
352055	SPESE PER L'ATTUAZIONE DEL PROGRAMMA DI RIQUALIFICAZIONE E RIVITALIZZAZIONE DEL SISTEMA DISTRIBUTIVO E RICETTIVO NEI CONTESTI URBANI, RURALI E MONTANI. - L.266/97 DELIBERA CIPE N. 100 DEL 05/08/1998-	2008	13.480,91
352075	SPESE PE ATTUAZIONE INTERVENTI DI CUI AL PROGRAMMA GENERALE DI INTERVENTO LA PUGLIA CHE CONSUMA D.M. DEL 23/11/2004 E D.M. DEL 10/02/05 E SUCCESSIVE INTEGRAZIONI MAP.	2008	5.000,00

Elenco Economie Vincolate da Residui Passivi Propri da reiscrivere al 31/12/2010

ALLEGATO D1

CAPITOLO			IMPORTO
353020	SOSTEGNOAD INTERVENTI DI MODERNIZZAZIONE ATTUATI DA PARTE DI IMPRESE OPERANTI NEL SETTORE COMMERCIO NELLE AREE DEPRESSE - L.341/95 ART. 9	2004	2.056.036,70
353020	SOSTEGNOAD INTERVENTI DI MODERNIZZAZIONE ATTUATI DA PARTE DI IMPRESE OPERANTI NEL SETTORE COMMERCIO NELLE AREE DEPRESSE - L.341/95 ART. 9	2005	2.571.630,29
353020	SOSTEGNOAD INTERVENTI DI MODERNIZZAZIONE ATTUATI DA PARTE DI IMPRESE OPERANTI NEL SETTORE COMMERCIO NELLE AREE DEPRESSE - L.341/95 ART. 9	2005	241.074,50
353020	SOSTEGNOAD INTERVENTI DI MODERNIZZAZIONE ATTUATI DA PARTE DI IMPRESE OPERANTI NEL SETTORE COMMERCIO NELLE AREE DEPRESSE - L.341/95 ART. 9	2005	28.078,39
353025	ATTIVITÀ DI SUPPORTO E SOSTEGNO ALLE IMPRESE DEL SETTORE COMMERCIO PER LO SVILUPPO DELLA COMPETITIVITÀ DELL'INNOVAZIONE E DELL'INTERNAZIONALIZZAZIONE. L.R. 10/2004.	2005	45.733,18
353025	ATTIVITÀ DI SUPPORTO E SOSTEGNO ALLE IMPRESE DEL SETTORE COMMERCIO PER LO SVILUPPO DELLA COMPETITIVITÀ DELL'INNOVAZIONE E DELL'INTERNAZIONALIZZAZIONE. L.R. 10/2004.	2006	35.815,76
353025	ATTIVITÀ DI SUPPORTO E SOSTEGNO ALLE IMPRESE DEL SETTORE COMMERCIO PER LO SVILUPPO DELLA COMPETITIVITÀ DELL'INNOVAZIONE E DELL'INTERNAZIONALIZZAZIONE. L.R. 10/2004.	2006	190.864,03

Elenco Economie Vincolate da Residui Passivi Propri da reiscrivere al 31/12/2010

ALLEGATO D1

CAPITOLO			IMPORTO
353025	ATTIVITÀ DI SUPPORTO E SOSTEGNO ALLE IMPRESE DEL SETTORE COMMERCIO PER LO SVILUPPO DELLA COMPETITIVITÀ DELL'INNOVAZIONE E DELL'INTERNAZIONALIZZAZIONE. L.R. 10/2004.	2009	17.025,58
1091417	COFINANZIAMENTO COMUNITARIO E STATALE PER L'ATTUAZIONE DELLA MISURA 4.17 AIUTI AL COMMERCIO DEL P.O.R. 2000-2006. OBIETTIVO 1 - FESR.	2004	589.654,36
1091417	COFINANZIAMENTO COMUNITARIO E STATALE PER L'ATTUAZIONE DELLA MISURA 4.17 AIUTI AL COMMERCIO DEL P.O.R. 2000-2006. OBIETTIVO 1 - FESR.	2004	1.155.916,00
1091417	COFINANZIAMENTO COMUNITARIO E STATALE PER L'ATTUAZIONE DELLA MISURA 4.17 AIUTI AL COMMERCIO DEL P.O.R. 2000-2006. OBIETTIVO 1 - FESR.	2006	1.347.252,96
1091417	COFINANZIAMENTO COMUNITARIO E STATALE PER L'ATTUAZIONE DELLA MISURA 4.17 AIUTI AL COMMERCIO DEL P.O.R. 2000-2006. OBIETTIVO 1 - FESR.	2006	9.180.459,22
1091417	COFINANZIAMENTO COMUNITARIO E STATALE PER L'ATTUAZIONE DELLA MISURA 4.17 AIUTI AL COMMERCIO DEL P.O.R. 2000-2006. OBIETTIVO 1 - FESR.	2006	79.318,25
1091417	COFINANZIAMENTO COMUNITARIO E STATALE PER L'ATTUAZIONE DELLA MISURA 4.17 AIUTI AL COMMERCIO DEL P.O.R. 2000-2006. OBIETTIVO 1 - FESR.	2006	770.418,36

Elenco Economie Vincolate da Residui Passivi Propri da reiscrivere al 31/12/2010

ALLEGATO D1

CAPITOLO			IMPORTO
1095417	QUOTA REGIONALE PER L'ATTUAZIONE DELLA MISURA 4.17 AIUTI AL COMMERCIO DEL P.O.R. 2000-2006. OBIETTIVO 1 - FESR.	2004	165.232,55
1095417	QUOTA REGIONALE PER L'ATTUAZIONE DELLA MISURA 4.17 AIUTI AL COMMERCIO DEL P.O.R. 2000-2006. OBIETTIVO 1 - FESR.	2004	82.410,00
1095417	QUOTA REGIONALE PER L'ATTUAZIONE DELLA MISURA 4.17 AIUTI AL COMMERCIO DEL P.O.R. 2000-2006. OBIETTIVO 1 - FESR.	2006	53.058,35
1095417	QUOTA REGIONALE PER L'ATTUAZIONE DELLA MISURA 4.17 AIUTI AL COMMERCIO DEL P.O.R. 2000-2006. OBIETTIVO 1 - FESR.	2006	1.176.374,66
1095417	QUOTA REGIONALE PER L'ATTUAZIONE DELLA MISURA 4.17 AIUTI AL COMMERCIO DEL P.O.R. 2000-2006. OBIETTIVO 1 - FESR.	2006	27.523,67
1095417	QUOTA REGIONALE PER L'ATTUAZIONE DELLA MISURA 4.17 AIUTI AL COMMERCIO DEL P.O.R. 2000-2006. OBIETTIVO 1 - FESR.	2006	338.591,84
1095417	QUOTA REGIONALE PER L'ATTUAZIONE DELLA MISURA 4.17 AIUTI AL COMMERCIO DEL P.O.R. 2000-2006. OBIETTIVO 1 - FESR.	2007	882,92
TOTALE	**SERVIZIO ATTIVITA' ECONOMICHE, CONSUMATORI**		**22.172.824,09**

Elenco Economie Vincolate da Residui Passivi Propri da reiscrivere al 31/12/2010

ALLEGATO D1

CAPITOLO			IMPORTO
0202	**SERVIZIO ENERGIA, RETI E INFRASTRUTTURE MATERIALI PER LO SVILUPPO**		
215030	CONTRIBUTI ALLE IMPRESE ARTIGIANE ART.9 LEGGE 1/3/86 N.64 E D.M.30/1/87 N.109709.	1995	276.612,73
215060	ASSEGNAZIONI STATALI PER CONTRIBUTI IN CONTO CAPITALE A CONSORZI PER INNOVAZIONE E SVILUPPO PICCOLE IMPRESE L.317/91 ART.34.	1998	420.235,68
1081025	SPESE PER PROGETTI INFRASTRUTTURALI DESTINATI ALLE AREE DEPRESSE. (D.L.344/96 - DELIBERA CIPE 18/12/96).	1998	281.738,25
1091402	COFINANZIAMENTO COMUNITARIO E STATALE PER L'ATTUAZIONE DELLA MISURA 4.2 INTERVENTI DI COMPLETAMENTO E MIGLIORAMENTO DELLE INFRASTRUTTURE DI SUPPORTO E QUALIFICAZIONE DEI BACINI LOGISTICI DEI SISTEMI PRODUTTIVI LOCALI DEL P.O.R. 2000-2006. FESR OBIETTIV	2002	86.898,69
1091402	COFINANZIAMENTO COMUNITARIO E STATALE PER L'ATTUAZIONE DELLA MISURA 4.2 INTERVENTI DI COMPLETAMENTO E MIGLIORAMENTO DELLE INFRASTRUTTURE DI SUPPORTO E QUALIFICAZIONE DEI BACINI LOGISTICI DEI SISTEMI PRODUTTIVI LOCALI DEL P.O.R. 2000-2006. FESR OBIETTIV	2003	25.403,80
1091402	COFINANZIAMENTO COMUNITARIO E STATALE PER L'ATTUAZIONE DELLA MISURA 4.2 INTERVENTI DI COMPLETAMENTO E MIGLIORAMENTO DELLE INFRASTRUTTURE DI SUPPORTO E QUALIFICAZIONE DEI BACINI LOGISTICI DEI SISTEMI PRODUTTIVI LOCALI DEL P.O.R. 2000-2006. FESR OBIETTIV	2004	7.778,19

Elenco Economie Vincolate da Residui Passivi Propri da reiscrivere al 31/12/2010

ALLEGATO D1

CAPITOLO			IMPORTO
1091402	COFINANZIAMENTO COMUNITARIO E STATALE PER L'ATTUAZIONE DELLA MISURA 4.2 INTERVENTI DI COMPLETAMENTO E MIGLIORAMENTO DELLE INFRASTRUTTURE DI SUPPORTO E QUALIFICAZIONE DEI BACINI LOGISTICI DEI SISTEMI PRODUTTIVI LOCALI DEL P.O.R. 2000-2006. FESR OBIETTIV	2007	9.943,50
1091416	COFINANZIAMENTO COMUNITARIO E STATALE PER L'ATTUAZIONE DELLA MISURA 4.16 INTERVENTI DI POTENZIAMENTO DELLE INFRASTRUTTURE SPECIFICHE DI SUPPORTO AL SETTORE TURISTICO DEL P.O.R. 2000-2006. OBIETTIVO 1 - FESR.	2006	67.965,78
1091416	COFINANZIAMENTO COMUNITARIO E STATALE PER L'ATTUAZIONE DELLA MISURA 4.16 INTERVENTI DI POTENZIAMENTO DELLE INFRASTRUTTURE SPECIFICHE DI SUPPORTO AL SETTORE TURISTICO DEL P.O.R. 2000-2006. OBIETTIVO 1 - FESR.	2006	297.656,27
1091416	COFINANZIAMENTO COMUNITARIO E STATALE PER L'ATTUAZIONE DELLA MISURA 4.16 INTERVENTI DI POTENZIAMENTO DELLE INFRASTRUTTURE SPECIFICHE DI SUPPORTO AL SETTORE TURISTICO DEL P.O.R. 2000-2006. OBIETTIVO 1 - FESR.	2006	1.697.330,31
1091416	COFINANZIAMENTO COMUNITARIO E STATALE PER L'ATTUAZIONE DELLA MISURA 4.16 INTERVENTI DI POTENZIAMENTO DELLE INFRASTRUTTURE SPECIFICHE DI SUPPORTO AL SETTORE TURISTICO DEL P.O.R. 2000-2006. OBIETTIVO 1 - FESR.	2006	674.256,74
1091416	COFINANZIAMENTO COMUNITARIO E STATALE PER L'ATTUAZIONE DELLA MISURA 4.16 INTERVENTI DI POTENZIAMENTO DELLE INFRASTRUTTURE SPECIFICHE DI SUPPORTO AL SETTORE TURISTICO DEL P.O.R. 2000-2006. OBIETTIVO 1 - FESR.	2007	1.233.687,23
1091416	COFINANZIAMENTO COMUNITARIO E STATALE PER L'ATTUAZIONE DELLA MISURA 4.16 INTERVENTI DI POTENZIAMENTO DELLE INFRASTRUTTURE SPECIFICHE DI SUPPORTO AL SETTORE TURISTICO DEL P.O.R. 2000-2006. OBIETTIVO 1 - FESR.	2007	1.360.000,00

Elenco Economie Vincolate da Residui Passivi Propri da reiscrivere al 31/12/2010

ALLEGATO D1

CAPITOLO			IMPORTO
1091416	COFINANZIAMENTO COMUNITARIO E STATALE PER L'ATTUAZIONE DELLA MISURA 4.16 INTERVENTI DI POTENZIAMENTO DELLE INFRASTRUTTURE SPECIFICHE DI SUPPORTO AL SETTORE TURISTICO DEL P.O.R. 2000-2006. OBIETTIVO 1 - FESR.	2008	399.258,79
1091416	COFINANZIAMENTO COMUNITARIO E STATALE PER L'ATTUAZIONE DELLA MISURA 4.16 INTERVENTI DI POTENZIAMENTO DELLE INFRASTRUTTURE SPECIFICHE DI SUPPORTO AL SETTORE TURISTICO DEL P.O.R. 2000-2006. OBIETTIVO 1 - FESR.	2008	17.575,46
1091416	COFINANZIAMENTO COMUNITARIO E STATALE PER L'ATTUAZIONE DELLA MISURA 4.16 INTERVENTI DI POTENZIAMENTO DELLE INFRASTRUTTURE SPECIFICHE DI SUPPORTO AL SETTORE TURISTICO DEL P.O.R. 2000-2006. OBIETTIVO 1 - FESR.	2009	3.642,36
1091603	COFINANZIAMENTO COMUNITARIO E STATALE PER L'ATTUAZIONE DELLA MISURA 6.3 SOSTEGNO ALL'INNOVAZIONE DEGLI ENTI LOCALI DEL P.O.R. 2000-2006. OBIETTIVO 1 - FESR.	2005	850.000,00
1091603	COFINANZIAMENTO COMUNITARIO E STATALE PER L'ATTUAZIONE DELLA MISURA 6.3 SOSTEGNO ALL'INNOVAZIONE DEGLI ENTI LOCALI DEL P.O.R. 2000-2006. OBIETTIVO 1 - FESR.	2006	2.473.535,70
1091603	COFINANZIAMENTO COMUNITARIO E STATALE PER L'ATTUAZIONE DELLA MISURA 6.3 SOSTEGNO ALL'INNOVAZIONE DEGLI ENTI LOCALI DEL P.O.R. 2000-2006. OBIETTIVO 1 - FESR.	2006	8.833.402,14
1091603	COFINANZIAMENTO COMUNITARIO E STATALE PER L'ATTUAZIONE DELLA MISURA 6.3 SOSTEGNO ALL'INNOVAZIONE DEGLI ENTI LOCALI DEL P.O.R. 2000-2006. OBIETTIVO 1 - FESR.	2008	2.579.325,00

Elenco Economie Vincolate da Residui Passivi Propri da reiscrivere al 31/12/2010

ALLEGATO D1

CAPITOLO			IMPORTO
1091605	COFINANZIAMENTO COMUNITARIO E STATALE PER L'ATTUAZIONE DELLA MISURA 6.5 INIZIATIVE PER LA LEGALITÀ E SICUREZZA DEL POR 2000-2006 OBIETTIVO 1 FESR	2006	796.117,32
1091605	COFINANZIAMENTO COMUNITARIO E STATALE PER L'ATTUAZIONE DELLA MISURA 6.5 INIZIATIVE PER LA LEGALITÀ E SICUREZZA DEL POR 2000-2006 OBIETTIVO 1 FESR	2006	57.222,85
1095416	QUOTA REGIONALE PER L'ATTUAZIONE DELLA MISURA 4.16 INTERVENTI DI POTENZIAMENTO DELLE INFRASTRUTTURE SPECIFICHE DI SUPPORTO AL SETTORE TURISTICO DEL P.O.R. 2000-2006. OBIETTIVO 1 - FESR.	2006	52.527,59
1095416	QUOTA REGIONALE PER L'ATTUAZIONE DELLA MISURA 4.16 INTERVENTI DI POTENZIAMENTO DELLE INFRASTRUTTURE SPECIFICHE DI SUPPORTO AL SETTORE TURISTICO DEL P.O.R. 2000-2006. OBIETTIVO 1 - FESR.	2006	158.385,34
1095416	QUOTA REGIONALE PER L'ATTUAZIONE DELLA MISURA 4.16 INTERVENTI DI POTENZIAMENTO DELLE INFRASTRUTTURE SPECIFICHE DI SUPPORTO AL SETTORE TURISTICO DEL P.O.R. 2000-2006. OBIETTIVO 1 - FESR.	2006	299.495,35
1095416	QUOTA REGIONALE PER L'ATTUAZIONE DELLA MISURA 4.16 INTERVENTI DI POTENZIAMENTO DELLE INFRASTRUTTURE SPECIFICHE DI SUPPORTO AL SETTORE TURISTICO DEL P.O.R. 2000-2006. OBIETTIVO 1 - FESR.	2007	240.000,00
1095416	QUOTA REGIONALE PER L'ATTUAZIONE DELLA MISURA 4.16 INTERVENTI DI POTENZIAMENTO DELLE INFRASTRUTTURE SPECIFICHE DI SUPPORTO AL SETTORE TURISTICO DEL P.O.R. 2000-2006. OBIETTIVO 1 - FESR.	2007	217.709,51

Elenco Economie Vincolate da Residui Passivi Propri da reiscrivere al 31/12/2010

ALLEGATO D1

CAPITOLO			IMPORTO
1095416	QUOTA REGIONALE PER L'ATTUAZIONE DELLA MISURA 4.16 INTERVENTI DI POTENZIAMENTO DELLE INFRASTRUTTURE SPECIFICHE DI SUPPORTO AL SETTORE TURISTICO DEL P.O.R. 2000-2006. OBIETTIVO 1 - FESR.	2008	70.405,30
1095416	QUOTA REGIONALE PER L'ATTUAZIONE DELLA MISURA 4.16 INTERVENTI DI POTENZIAMENTO DELLE INFRASTRUTTURE SPECIFICHE DI SUPPORTO AL SETTORE TURISTICO DEL P.O.R. 2000-2006. OBIETTIVO 1 - FESR.	2008	3.101,55
1095416	QUOTA REGIONALE PER L'ATTUAZIONE DELLA MISURA 4.16 INTERVENTI DI POTENZIAMENTO DELLE INFRASTRUTTURE SPECIFICHE DI SUPPORTO AL SETTORE TURISTICO DEL P.O.R. 2000-2006. OBIETTIVO 1 - FESR.	2009	642,77
1095603	QUOTA REGIONALE PER L'ATTUAZIONE DELLA MISURA 6.3 SOSTEGNO ALL'INNOVAZIONE DEGLI ENTI LOCALI DEL P.O.R. 2000-2006. OBIETTIVO 1 - FESR.	2005	150.000,00
1095603	QUOTA REGIONALE PER L'ATTUAZIONE DELLA MISURA 6.3 SOSTEGNO ALL'INNOVAZIONE DEGLI ENTI LOCALI DEL P.O.R. 2000-2006. OBIETTIVO 1 - FESR.	2006	1.558.835,67
1095603	QUOTA REGIONALE PER L'ATTUAZIONE DELLA MISURA 6.3 SOSTEGNO ALL'INNOVAZIONE DEGLI ENTI LOCALI DEL P.O.R. 2000-2006. OBIETTIVO 1 - FESR.	2006	436.506,30
1095603	QUOTA REGIONALE PER L'ATTUAZIONE DELLA MISURA 6.3 SOSTEGNO ALL'INNOVAZIONE DEGLI ENTI LOCALI DEL P.O.R. 2000-2006. OBIETTIVO 1 - FESR.	2008	455.175,00

Elenco Economie Vincolate da Residui Passivi Propri da reiscrivere al 31/12/2010

ALLEGATO D1

CAPITOLO			IMPORTO
1095605	QUOTA REGIONALE PER L'ATTUAZIONE DELLA MISURA 6.5 INIZIATIVE PER LA LEGALITA' E SICUREZZA DEL POR 2000-2006 OBIETTIVO 1 FESR.	2006	140.491,29
1095605	QUOTA REGIONALE PER L'ATTUAZIONE DELLA MISURA 6.5 INIZIATIVE PER LA LEGALITA' E SICUREZZA DEL POR 2000-2006 OBIETTIVO 1 FESR.	2006	10.098,15
TOTALE	**SERVIZIO ENERGIA, RETI E INFRASTRUTTURE MATERIALI PER LO SVILUPP**		**26.242.960,61**
	0203 SERVIZIO RICERCA E COMPETITIVITA'		
211030	CONSORZI IMPORT-EXPORT - L.83/89	2003	852.783,33
211030	CONSORZI IMPORT-EXPORT - L.83/89	2006	324.943,65
211030	CONSORZI IMPORT-EXPORT - L.83/89	2007	3,86
211040	CONTRIBUTI FINANZIARI AI CONSORZI AGRO-ALIMENTARI E TURISTICO-ALBERGHIERO - L. 394/81.	2003	1.341,61

Elenco Economie Vincolate da Residui Passivi Propri da reiscrivere al 31/12/2010

ALLEGATO D1

CAPITOLO			IMPORTO
211040	CONTRIBUTI FINANZIARI AI CONSORZI AGRO-ALIMENTARI E TURISTICO-ALBERGHIERO - L. 394/81.	2007	11,14
211070	AGEVOLAZIONE IN FORMA AUTOMATICA PER LA REALIZZAZIONE DI INVESTIMENTI EFFETTUATI DA IMPRESE INDUSTRIALI NELLE AREE DEPRESSE - L. 341/95 ART. 1.	2002	584,36
211085	SPESE PER IL FINANZIAMENTO DEGLI INTERVENTI AGEVOLATI NEI SETTORI ARTIGIANATO E P.M.I. DI CUI ALL L.R. 10/2004. COFINANZIAMENTO REGIONALE ASSE I E VI P.O. FESR 2007-2013.	2004	3.061,33
211085	SPESE PER IL FINANZIAMENTO DEGLI INTERVENTI AGEVOLATI NEI SETTORI ARTIGIANATO E P.M.I. DI CUI ALL L.R. 10/2004. COFINANZIAMENTO REGIONALE ASSE I E VI P.O. FESR 2007-2013.	2004	511.353,98
211085	SPESE PER IL FINANZIAMENTO DEGLI INTERVENTI AGEVOLATI NEI SETTORI ARTIGIANATO E P.M.I. DI CUI ALL L.R. 10/2004. COFINANZIAMENTO REGIONALE ASSE I E VI P.O. FESR 2007-2013.	2004	6.550,81
211085	SPESE PER IL FINANZIAMENTO DEGLI INTERVENTI AGEVOLATI NEI SETTORI ARTIGIANATO E P.M.I. DI CUI ALL L.R. 10/2004. COFINANZIAMENTO REGIONALE ASSE I E VI P.O. FESR 2007-2013.	2005	450.538,10
211085	SPESE PER IL FINANZIAMENTO DEGLI INTERVENTI AGEVOLATI NEI SETTORI ARTIGIANATO E P.M.I. DI CUI ALL L.R. 10/2004. COFINANZIAMENTO REGIONALE ASSE I E VI P.O. FESR 2007-2013.	2005	2.104,00

Elenco Economie Vincolate da Residui Passivi Propri da reiscrivere al 31/12/2010

ALLEGATO D1

CAPITOLO			IMPORTO
211085	SPESE PER IL FINANZIAMENTO DEGLI INTERVENTI AGEVOLATI NEI SETTORI ARTIGIANATO E P.M.I. DI CUI ALL L.R. 10/2004. COFINANZIAMENTO REGIONALE ASSE I E VI P.O. FESR 2007-2013.	2009	247.432,24
213000	EROGAZIONE FONDI TRASFERITI DALLO STATO PER INVESTIMENTI A FAVORE DELL'IMPRENDITORIA FEMMINILE (ART.2 COMMA 1 LETT. A) D.P.R. 314/2000.	2002	3.032.128,63
213000	EROGAZIONE FONDI TRASFERITI DALLO STATO PER INVESTIMENTI A FAVORE DELL'IMPRENDITORIA FEMMINILE (ART.2 COMMA 1 LETT. A) D.P.R. 314/2000.	2002	32.026,76
213000	EROGAZIONE FONDI TRASFERITI DALLO STATO PER INVESTIMENTI A FAVORE DELL'IMPRENDITORIA FEMMINILE (ART.2 COMMA 1 LETT. A) D.P.R. 314/2000.	2002	742.242,64
213000	EROGAZIONE FONDI TRASFERITI DALLO STATO PER INVESTIMENTI A FAVORE DELL'IMPRENDITORIA FEMMINILE (ART.2 COMMA 1 LETT. A) D.P.R. 314/2000.	2002	7.150.654,75
213000	EROGAZIONE FONDI TRASFERITI DALLO STATO PER INVESTIMENTI A FAVORE DELL'IMPRENDITORIA FEMMINILE (ART.2 COMMA 1 LETT. A) D.P.R. 314/2000.	2002	571,76
213000	EROGAZIONE FONDI TRASFERITI DALLO STATO PER INVESTIMENTI A FAVORE DELL'IMPRENDITORIA FEMMINILE (ART.2 COMMA 1 LETT. A) D.P.R. 314/2000.	2004	60.835,21

Elenco Economie Vincolate da Residui Passivi Propri da reiscrivere al 31/12/2010

ALLEGATO D1

CAPITOLO			IMPORTO
213000	EROGAZIONE FONDI TRASFERITI DALLO STATO PER INVESTIMENTI A FAVORE DELL'IMPRENDITORIA FEMMINILE (ART.2 COMMA 1 LETT. A) D.P.R. 314/2000.	2004	106.902,68
213000	EROGAZIONE FONDI TRASFERITI DALLO STATO PER INVESTIMENTI A FAVORE DELL'IMPRENDITORIA FEMMINILE (ART.2 COMMA 1 LETT. A) D.P.R. 314/2000.	2004	2.462.419,84
213000	EROGAZIONE FONDI TRASFERITI DALLO STATO PER INVESTIMENTI A FAVORE DELL'IMPRENDITORIA FEMMINILE (ART.2 COMMA 1 LETT. A) D.P.R. 314/2000.	2004	14.862.587,95
213000	EROGAZIONE FONDI TRASFERITI DALLO STATO PER INVESTIMENTI A FAVORE DELL'IMPRENDITORIA FEMMINILE (ART.2 COMMA 1 LETT. A) D.P.R. 314/2000.	2004	106.992,90
213000	EROGAZIONE FONDI TRASFERITI DALLO STATO PER INVESTIMENTI A FAVORE DELL'IMPRENDITORIA FEMMINILE (ART.2 COMMA 1 LETT. A) D.P.R. 314/2000.	2004	8.108,92
213000	EROGAZIONE FONDI TRASFERITI DALLO STATO PER INVESTIMENTI A FAVORE DELL'IMPRENDITORIA FEMMINILE (ART.2 COMMA 1 LETT. A) D.P.R. 314/2000.	2006	4.918,00
213000	EROGAZIONE FONDI TRASFERITI DALLO STATO PER INVESTIMENTI A FAVORE DELL'IMPRENDITORIA FEMMINILE (ART.2 COMMA 1 LETT. A) D.P.R. 314/2000.	2006	23.595,00

Elenco Economie Vincolate da Residui Passivi Propri da reiscrivere al 31/12/2010

ALLEGATO D1

CAPITOLO			IMPORTO
213000	EROGAZIONE FONDI TRASFERITI DALLO STATO PER INVESTIMENTI A FAVORE DELL'IMPRENDITORIA FEMMINILE (ART.2 COMMA 1 LETT. A) D.P.R. 314/2000.	2006	192.443,90
213005	EROGAZIONE FONDI TRASFERITI DALLO STATO PER INVESTIMENTI A FAVORE DELL'IMPRENDITORIA FEMMINILE (ART.2 COMMA 1 LETT. B) D.P.R. 314/2000.	2002	144.000,00
213005	EROGAZIONE FONDI TRASFERITI DALLO STATO PER INVESTIMENTI A FAVORE DELL'IMPRENDITORIA FEMMINILE (ART.2 COMMA 1 LETT. B) D.P.R. 314/2000.	2004	245.043,96
215010	SPESE PER IL FINANZIAMENTO DEGLI INTERVENTI AGEVOLATI NEL SETTORE INDUSTRIA E INDUSTRIA ENERGETICA DI CUI ALLA L.R. 10/2004. COFINANZIAMENTO REGIONALE ASSE VI P.O. FESR 2007-2013.	2009	3.060,70
215045	CONTRIBUTI IN CONTO CAPITALE A CONSORZI PER INNOVAZIONE E SVILUPPO PICCOLE IMPRESE L.317/91 ART. 17 E D.LVO 112/98	2006	106.375,00
215070	ASSEGNAZIONI STATALI PER CONTRIBUTI IN C/C A SOCIETA' CONSORTILI MISTE PER INNOVAZIONE E SVILUPPO DELLE PICCOLE IMPRESE. L.317/91, ART. 27	1999	542.279,74
285000	COFINANZIAMENTO COMUNITARIO E STATALE PER L'ATTUAZIONE DEL P.O.R. DELLA MISURA 4.1 AIUTO AL SISTEMA INDISTRIALE (PMI E ARTIGIAMATO). OBIETTIVO 1. - FESR.	2002	27.195,44

Elenco Economie Vincolate da Residui Passivi Propri da reiscrivere al 31/12/2010

ALLEGATO D1

CAPITOLO			IMPORTO
285000	COFINANZIAMENTO COMUNITARIO E STATALE PER L'ATTUAZIONE DEL P.O.R. DELLA MISURA 4.1 AIUTO AL SISTEMA INDISTRIALE (PMI E ARTIGIAMATO). OBIETTIVO 1. - FESR.	2002	45.733,81
285000	COFINANZIAMENTO COMUNITARIO E STATALE PER L'ATTUAZIONE DEL P.O.R. DELLA MISURA 4.1 AIUTO AL SISTEMA INDISTRIALE (PMI E ARTIGIAMATO). OBIETTIVO 1. - FESR.	2002	24.736,99
285010	QUOTA REGIONALE PER L'ATTUAZIONE DELLA MISURA 4.1 AIUTI AL SISTEMA INDUSTRIALE (PMI E ARTIGIANATO) P.O.R 2000-2006. OB.1 - FESR	2002	4.365,35
285010	QUOTA REGIONALE PER L'ATTUAZIONE DELLA MISURA 4.1 AIUTI AL SISTEMA INDUSTRIALE (PMI E ARTIGIANATO) P.O.R 2000-2006. OB.1 - FESR	2002	4.799,20
285010	QUOTA REGIONALE PER L'ATTUAZIONE DELLA MISURA 4.1 AIUTI AL SISTEMA INDUSTRIALE (PMI E ARTIGIANATO) P.O.R 2000-2006. OB.1 - FESR	2002	8.070,67
1082220	AZIONI A SUPPORTODEI PROGETTI INTEGRATI SETTORIALI (P.I.S.)	2005	229.849,94
1082220	AZIONI A SUPPORTODEI PROGETTI INTEGRATI SETTORIALI (P.I.S.)	2005	396.149,90

Elenco Economie Vincolate da Residui Passivi Propri da reiscrivere al 31/12/2010

ALLEGATO D1

CAPITOLO			IMPORTO
1082220	AZIONI A SUPPORTODEI PROGETTI INTEGRATI SETTORIALI (P.I.S.)	2005	3.744,43
1082220	AZIONI A SUPPORTODEI PROGETTI INTEGRATI SETTORIALI (P.I.S.)	2008	136.952,96
1082220	AZIONI A SUPPORTODEI PROGETTI INTEGRATI SETTORIALI (P.I.S.)	2008	4.539,85
1082220	AZIONI A SUPPORTODEI PROGETTI INTEGRATI SETTORIALI (P.I.S.)	2009	137.352,31
1091109	COFINANZIAMENTO COMUNITARIO E STATALE PER L'ATTUAZIONE DELLA MISURA 1.9 INCENTIVI PER LA PRODUZIONE DI ENERGIA DA FONTI RINNOVABILI DEL P.O.R. 2000-2006. OBIETTIVO 1 - FESR.	2005	11.901,85
1091109	COFINANZIAMENTO COMUNITARIO E STATALE PER L'ATTUAZIONE DELLA MISURA 1.9 INCENTIVI PER LA PRODUZIONE DI ENERGIA DA FONTI RINNOVABILI DEL P.O.R. 2000-2006. OBIETTIVO 1 - FESR.	2005	112.940,66
1091109	COFINANZIAMENTO COMUNITARIO E STATALE PER L'ATTUAZIONE DELLA MISURA 1.9 INCENTIVI PER LA PRODUZIONE DI ENERGIA DA FONTI RINNOVABILI DEL P.O.R. 2000-2006. OBIETTIVO 1 - FESR.	2006	2.162.686,13

Elenco Economie Vincolate da Residui Passivi Propri da reiscrivere al 31/12/2010

ALLEGATO D1

CAPITOLO			IMPORTO
1091109	COFINANZIAMENTO COMUNITARIO E STATALE PER L'ATTUAZIONE DELLA MISURA 1.9 INCENTIVI PER LA PRODUZIONE DI ENERGIA DA FONTI RINNOVABILI DEL P.O.R. 2000-2006. OBIETTIVO 1 - FESR.	2006	1.688.087,45
1091109	COFINANZIAMENTO COMUNITARIO E STATALE PER L'ATTUAZIONE DELLA MISURA 1.9 INCENTIVI PER LA PRODUZIONE DI ENERGIA DA FONTI RINNOVABILI DEL P.O.R. 2000-2006. OBIETTIVO 1 - FESR.	2007	1.141.935,17
1091109	COFINANZIAMENTO COMUNITARIO E STATALE PER L'ATTUAZIONE DELLA MISURA 1.9 INCENTIVI PER LA PRODUZIONE DI ENERGIA DA FONTI RINNOVABILI DEL P.O.R. 2000-2006. OBIETTIVO 1 - FESR.	2008	256.564,61
1091313	COFINANZIAMENTO COMUNITARIO E STATALE PER L'ATTUAZIONE DELLA MISURA 3.13 RICERCA E SVILUPPO TECNOLOGICO DEL P.O.R. 2000-2006. OBIETTIVO 1 - FESR.	2003	610.873,62
1091313	COFINANZIAMENTO COMUNITARIO E STATALE PER L'ATTUAZIONE DELLA MISURA 3.13 RICERCA E SVILUPPO TECNOLOGICO DEL P.O.R. 2000-2006. OBIETTIVO 1 - FESR.	2003	2.003.114,25
1091313	COFINANZIAMENTO COMUNITARIO E STATALE PER L'ATTUAZIONE DELLA MISURA 3.13 RICERCA E SVILUPPO TECNOLOGICO DEL P.O.R. 2000-2006. OBIETTIVO 1 - FESR.	2005	3.125.805,90
1091313	COFINANZIAMENTO COMUNITARIO E STATALE PER L'ATTUAZIONE DELLA MISURA 3.13 RICERCA E SVILUPPO TECNOLOGICO DEL P.O.R. 2000-2006. OBIETTIVO 1 - FESR.	2005	1.096.715,05

Elenco Economie Vincolate da Residui Passivi Propri da reiscrivere al 31/12/2010

ALLEGATO D1

CAPITOLO			IMPORTO
1091313	COFINANZIAMENTO COMUNITARIO E STATALE PER L'ATTUAZIONE DELLA MISURA 3.13 RICERCA E SVILUPPO TECNOLOGICO DEL P.O.R. 2000-2006. OBIETTIVO 1 - FESR.	2005	227.545,00
1091313	COFINANZIAMENTO COMUNITARIO E STATALE PER L'ATTUAZIONE DELLA MISURA 3.13 RICERCA E SVILUPPO TECNOLOGICO DEL P.O.R. 2000-2006. OBIETTIVO 1 - FESR.	2005	1.298.767,78
1091313	COFINANZIAMENTO COMUNITARIO E STATALE PER L'ATTUAZIONE DELLA MISURA 3.13 RICERCA E SVILUPPO TECNOLOGICO DEL P.O.R. 2000-2006. OBIETTIVO 1 - FESR.	2006	3.247.523,53
1091313	COFINANZIAMENTO COMUNITARIO E STATALE PER L'ATTUAZIONE DELLA MISURA 3.13 RICERCA E SVILUPPO TECNOLOGICO DEL P.O.R. 2000-2006. OBIETTIVO 1 - FESR.	2006	485.616,30
1091313	COFINANZIAMENTO COMUNITARIO E STATALE PER L'ATTUAZIONE DELLA MISURA 3.13 RICERCA E SVILUPPO TECNOLOGICO DEL P.O.R. 2000-2006. OBIETTIVO 1 - FESR.	2006	120.615,00
1091313	COFINANZIAMENTO COMUNITARIO E STATALE PER L'ATTUAZIONE DELLA MISURA 3.13 RICERCA E SVILUPPO TECNOLOGICO DEL P.O.R. 2000-2006. OBIETTIVO 1 - FESR.	2007	42.500,00
1091313	COFINANZIAMENTO COMUNITARIO E STATALE PER L'ATTUAZIONE DELLA MISURA 3.13 RICERCA E SVILUPPO TECNOLOGICO DEL P.O.R. 2000-2006. OBIETTIVO 1 - FESR.	2007	14.303.155,29

Elenco Economie Vincolate da Residui Passivi Propri da reiscrivere al 31/12/2010

ALLEGATO D1

CAPITOLO			IMPORTO
1091401	COFINANZIAMENTO COMUNITARIO E STATALE PER L'ATTUAZIONE DELLA MISURA 4.1 AIUTI AL SISTEMA INDUSTRIALE (PMI E ARTIGIANATO) DEL P.O.R. 2000-2006. OBIETTIVO 1 - FESR.	2002	58.325,70
1091401	COFINANZIAMENTO COMUNITARIO E STATALE PER L'ATTUAZIONE DELLA MISURA 4.1 AIUTI AL SISTEMA INDUSTRIALE (PMI E ARTIGIANATO) DEL P.O.R. 2000-2006. OBIETTIVO 1 - FESR.	2002	197.014,09
1091401	COFINANZIAMENTO COMUNITARIO E STATALE PER L'ATTUAZIONE DELLA MISURA 4.1 AIUTI AL SISTEMA INDUSTRIALE (PMI E ARTIGIANATO) DEL P.O.R. 2000-2006. OBIETTIVO 1 - FESR.	2002	453.038,75
1091401	COFINANZIAMENTO COMUNITARIO E STATALE PER L'ATTUAZIONE DELLA MISURA 4.1 AIUTI AL SISTEMA INDUSTRIALE (PMI E ARTIGIANATO) DEL P.O.R. 2000-2006. OBIETTIVO 1 - FESR.	2003	3.412.545,61
1091401	COFINANZIAMENTO COMUNITARIO E STATALE PER L'ATTUAZIONE DELLA MISURA 4.1 AIUTI AL SISTEMA INDUSTRIALE (PMI E ARTIGIANATO) DEL P.O.R. 2000-2006. OBIETTIVO 1 - FESR.	2003	869.026,56
1091401	COFINANZIAMENTO COMUNITARIO E STATALE PER L'ATTUAZIONE DELLA MISURA 4.1 AIUTI AL SISTEMA INDUSTRIALE (PMI E ARTIGIANATO) DEL P.O.R. 2000-2006. OBIETTIVO 1 - FESR.	2003	5.512.604,93
1091401	COFINANZIAMENTO COMUNITARIO E STATALE PER L'ATTUAZIONE DELLA MISURA 4.1 AIUTI AL SISTEMA INDUSTRIALE (PMI E ARTIGIANATO) DEL P.O.R. 2000-2006. OBIETTIVO 1 - FESR.	2003	290.797,80

Elenco Economie Vincolate da Residui Passivi Propri da reiscrivere al 31/12/2010

ALLEGATO D1

CAPITOLO			IMPORTO
1091401	COFINANZIAMENTO COMUNITARIO E STATALE PER L'ATTUAZIONE DELLA MISURA 4.1 AIUTI AL SISTEMA INDUSTRIALE (PMI E ARTIGIANATO) DEL P.O.R. 2000-2006. OBIETTIVO 1 - FESR.	2004	208.387,82
1091401	COFINANZIAMENTO COMUNITARIO E STATALE PER L'ATTUAZIONE DELLA MISURA 4.1 AIUTI AL SISTEMA INDUSTRIALE (PMI E ARTIGIANATO) DEL P.O.R. 2000-2006. OBIETTIVO 1 - FESR.	2004	7.124.372,65
1091401	COFINANZIAMENTO COMUNITARIO E STATALE PER L'ATTUAZIONE DELLA MISURA 4.1 AIUTI AL SISTEMA INDUSTRIALE (PMI E ARTIGIANATO) DEL P.O.R. 2000-2006. OBIETTIVO 1 - FESR.	2004	328.727,37
1091401	COFINANZIAMENTO COMUNITARIO E STATALE PER L'ATTUAZIONE DELLA MISURA 4.1 AIUTI AL SISTEMA INDUSTRIALE (PMI E ARTIGIANATO) DEL P.O.R. 2000-2006. OBIETTIVO 1 - FESR.	2004	55.562,00
1091401	COFINANZIAMENTO COMUNITARIO E STATALE PER L'ATTUAZIONE DELLA MISURA 4.1 AIUTI AL SISTEMA INDUSTRIALE (PMI E ARTIGIANATO) DEL P.O.R. 2000-2006. OBIETTIVO 1 - FESR.	2005	1.851.390,05
1091401	COFINANZIAMENTO COMUNITARIO E STATALE PER L'ATTUAZIONE DELLA MISURA 4.1 AIUTI AL SISTEMA INDUSTRIALE (PMI E ARTIGIANATO) DEL P.O.R. 2000-2006. OBIETTIVO 1 - FESR.	2005	133.714,42
1091401	COFINANZIAMENTO COMUNITARIO E STATALE PER L'ATTUAZIONE DELLA MISURA 4.1 AIUTI AL SISTEMA INDUSTRIALE (PMI E ARTIGIANATO) DEL P.O.R. 2000-2006. OBIETTIVO 1 - FESR.	2005	29.239,45

Elenco Economie Vincolate da Residui Passivi Propri da reiscrivere al 31/12/2010

ALLEGATO D1

CAPITOLO			IMPORTO
1091401	COFINANZIAMENTO COMUNITARIO E STATALE PER L'ATTUAZIONE DELLA MISURA 4.1 AIUTI AL SISTEMA INDUSTRIALE (PMI E ARTIGIANATO) DEL P.O.R. 2000-2006. OBIETTIVO 1 - FESR.	2005	1.789.153,21
1091401	COFINANZIAMENTO COMUNITARIO E STATALE PER L'ATTUAZIONE DELLA MISURA 4.1 AIUTI AL SISTEMA INDUSTRIALE (PMI E ARTIGIANATO) DEL P.O.R. 2000-2006. OBIETTIVO 1 - FESR.	2006	4.245.208,00
1091414	COFINANZIAMENTO COMUNITARIO E STATALE PER L'ATTUAZIONE DELLA MISURA 4.14 SUPPORTO ALLA COMPETITIVITÀ E ALL'INNOVAZIONE DELLE IMPRESE E DEI SISTEMI DI IMPRESE TURISTICHE DEL P.O.R. 2000-2006. OBIETTIVO 1 - FESR.	2005	1.529.075,37
1091414	COFINANZIAMENTO COMUNITARIO E STATALE PER L'ATTUAZIONE DELLA MISURA 4.14 SUPPORTO ALLA COMPETITIVITÀ E ALL'INNOVAZIONE DELLE IMPRESE E DEI SISTEMI DI IMPRESE TURISTICHE DEL P.O.R. 2000-2006. OBIETTIVO 1 - FESR.	2005	17,16
1091414	COFINANZIAMENTO COMUNITARIO E STATALE PER L'ATTUAZIONE DELLA MISURA 4.14 SUPPORTO ALLA COMPETITIVITÀ E ALL'INNOVAZIONE DELLE IMPRESE E DEI SISTEMI DI IMPRESE TURISTICHE DEL P.O.R. 2000-2006. OBIETTIVO 1 - FESR.	2005	5.488.594,82
1091414	COFINANZIAMENTO COMUNITARIO E STATALE PER L'ATTUAZIONE DELLA MISURA 4.14 SUPPORTO ALLA COMPETITIVITÀ E ALL'INNOVAZIONE DELLE IMPRESE E DEI SISTEMI DI IMPRESE TURISTICHE DEL P.O.R. 2000-2006. OBIETTIVO 1 - FESR.	2006	725.560,00
1091414	COFINANZIAMENTO COMUNITARIO E STATALE PER L'ATTUAZIONE DELLA MISURA 4.14 SUPPORTO ALLA COMPETITIVITÀ E ALL'INNOVAZIONE DELLE IMPRESE E DEI SISTEMI DI IMPRESE TURISTICHE DEL P.O.R. 2000-2006. OBIETTIVO 1 - FESR.	2006	1.883.013,41

Elenco Economie Vincolate da Residui Passivi Propri da reiscrivere al 31/12/2010

ALLEGATO D1

CAPITOLO			IMPORTO
1091414	COFINANZIAMENTO COMUNITARIO E STATALE PER L'ATTUAZIONE DELLA MISURA 4.14 SUPPORTO ALLA COMPETITIVITÀ E ALL'INNOVAZIONE DELLE IMPRESE E DEI SISTEMI DI IMPRESE TURISTICHE DEL P.O.R. 2000-2006. OBIETTIVO 1 - FESR.	2006	2.404.661,10
1091418	COFINANZIAMENTO COMUNITARIO E STATALE PER L'ATTUAZIONE DELLA MISURA 4.18 CONTRATTI DI PROGRAMMA (SETTORE DI INTERVENTO SISTEMI INDUSTRIALI) DEL P.O.R. 2000-2006. OBIETTIVO 1 - FESR.	2006	641.942,03
1091418	COFINANZIAMENTO COMUNITARIO E STATALE PER L'ATTUAZIONE DELLA MISURA 4.18 CONTRATTI DI PROGRAMMA (SETTORE DI INTERVENTO SISTEMI INDUSTRIALI) DEL P.O.R. 2000-2006. OBIETTIVO 1 - FESR.	2006	6.297.938,20
1091418	COFINANZIAMENTO COMUNITARIO E STATALE PER L'ATTUAZIONE DELLA MISURA 4.18 CONTRATTI DI PROGRAMMA (SETTORE DI INTERVENTO SISTEMI INDUSTRIALI) DEL P.O.R. 2000-2006. OBIETTIVO 1 - FESR.	2006	127.693,68
1091602	COFINANZIAMENTO COMUNITARIO E STATALE PER L'ATTUAZIONE DELLA MISURA 6.2 SOCIETÀ DELL'INFORMAZIONE DEL P.O.R. 2000-2006. OBIETTIVO 1 - FESR.	2002	37,58
1091602	COFINANZIAMENTO COMUNITARIO E STATALE PER L'ATTUAZIONE DELLA MISURA 6.2 SOCIETÀ DELL'INFORMAZIONE DEL P.O.R. 2000-2006. OBIETTIVO 1 - FESR.	2004	120.238,09
1091602	COFINANZIAMENTO COMUNITARIO E STATALE PER L'ATTUAZIONE DELLA MISURA 6.2 SOCIETÀ DELL'INFORMAZIONE DEL P.O.R. 2000-2006. OBIETTIVO 1 - FESR.	2004	35.280,29

Elenco Economie Vincolate da Residui Passivi Propri da reiscrivere al 31/12/2010

ALLEGATO D1

CAPITOLO			IMPORTO
1091602	COFINANZIAMENTO COMUNITARIO E STATALE PER L'ATTUAZIONE DELLA MISURA 6.2 SOCIETÀ DELL'INFORMAZIONE DEL P.O.R. 2000-2006. OBIETTIVO 1 - FESR.	2004	1.078.778,21
1091602	COFINANZIAMENTO COMUNITARIO E STATALE PER L'ATTUAZIONE DELLA MISURA 6.2 SOCIETÀ DELL'INFORMAZIONE DEL P.O.R. 2000-2006. OBIETTIVO 1 - FESR.	2005	335.244,62
1091602	COFINANZIAMENTO COMUNITARIO E STATALE PER L'ATTUAZIONE DELLA MISURA 6.2 SOCIETÀ DELL'INFORMAZIONE DEL P.O.R. 2000-2006. OBIETTIVO 1 - FESR.	2005	74.838,50
1091602	COFINANZIAMENTO COMUNITARIO E STATALE PER L'ATTUAZIONE DELLA MISURA 6.2 SOCIETÀ DELL'INFORMAZIONE DEL P.O.R. 2000-2006. OBIETTIVO 1 - FESR.	2006	17.914,71
1091602	COFINANZIAMENTO COMUNITARIO E STATALE PER L'ATTUAZIONE DELLA MISURA 6.2 SOCIETÀ DELL'INFORMAZIONE DEL P.O.R. 2000-2006. OBIETTIVO 1 - FESR.	2006	196,04
1091602	COFINANZIAMENTO COMUNITARIO E STATALE PER L'ATTUAZIONE DELLA MISURA 6.2 SOCIETÀ DELL'INFORMAZIONE DEL P.O.R. 2000-2006. OBIETTIVO 1 - FESR.	2007	3.359,44
1091602	COFINANZIAMENTO COMUNITARIO E STATALE PER L'ATTUAZIONE DELLA MISURA 6.2 SOCIETÀ DELL'INFORMAZIONE DEL P.O.R. 2000-2006. OBIETTIVO 1 - FESR.	2008	531,33

Elenco Economie Vincolate da Residui Passivi Propri da reiscrivere al 31/12/2010

ALLEGATO D1

CAPITOLO			IMPORTO
1091602	COFINANZIAMENTO COMUNITARIO E STATALE PER L'ATTUAZIONE DELLA MISURA 6.2 SOCIETÀ DELL'INFORMAZIONE DEL P.O.R. 2000-2006. OBIETTIVO 1 - FESR.	2008	14.562,40
1091602	COFINANZIAMENTO COMUNITARIO E STATALE PER L'ATTUAZIONE DELLA MISURA 6.2 SOCIETÀ DELL'INFORMAZIONE DEL P.O.R. 2000-2006. OBIETTIVO 1 - FESR.	2009	2.779.308,94
1095109	QUOTA REGIONALE PER L'ATTUAZIONE DELLA MISURA 1.9 INCENTIVI PER LA PRODUZIONE DI ENERGIA DA FONTI RINNOVABILI DEL P.O.R. 2000-2006. OBIETTIVO 1 - FESR.	2005	1.179,15
1095109	QUOTA REGIONALE PER L'ATTUAZIONE DELLA MISURA 1.9 INCENTIVI PER LA PRODUZIONE DI ENERGIA DA FONTI RINNOVABILI DEL P.O.R. 2000-2006. OBIETTIVO 1 - FESR.	2005	19.930,70
1095109	QUOTA REGIONALE PER L'ATTUAZIONE DELLA MISURA 1.9 INCENTIVI PER LA PRODUZIONE DI ENERGIA DA FONTI RINNOVABILI DEL P.O.R. 2000-2006. OBIETTIVO 1 - FESR.	2006	381.651,35
1095109	QUOTA REGIONALE PER L'ATTUAZIONE DELLA MISURA 1.9 INCENTIVI PER LA PRODUZIONE DI ENERGIA DA FONTI RINNOVABILI DEL P.O.R. 2000-2006. OBIETTIVO 1 - FESR.	2006	297.897,77
1095109	QUOTA REGIONALE PER L'ATTUAZIONE DELLA MISURA 1.9 INCENTIVI PER LA PRODUZIONE DI ENERGIA DA FONTI RINNOVABILI DEL P.O.R. 2000-2006. OBIETTIVO 1 - FESR.	2007	201.508,10

Elenco Economie Vincolate da Residui Passivi Propri da reiscrivere al 31/12/2010

ALLEGATO D1

CAPITOLO			IMPORTO
1095109	QUOTA REGIONALE PER L'ATTUAZIONE DELLA MISURA 1.9 INCENTIVI PER LA PRODUZIONE DI ENERGIA DA FONTI RINNOVABILI DEL P.O.R. 2000-2006. OBIETTIVO 1 - FESR.	2008	45.276,11
1095313	QUOTA REGIONALE PER L'ATTUAZIONE DELLA MISURA 3.13 RICERCA E SVILUPPO TECNOLOGICO DEL P.O.R. 2000-2006. OBIETTIVO 1 - FESR.	2003	353.490,75
1095313	QUOTA REGIONALE PER L'ATTUAZIONE DELLA MISURA 3.13 RICERCA E SVILUPPO TECNOLOGICO DEL P.O.R. 2000-2006. OBIETTIVO 1 - FESR.	2003	107.800,63
1095313	QUOTA REGIONALE PER L'ATTUAZIONE DELLA MISURA 3.13 RICERCA E SVILUPPO TECNOLOGICO DEL P.O.R. 2000-2006. OBIETTIVO 1 - FESR.	2005	229.194,32
1095313	QUOTA REGIONALE PER L'ATTUAZIONE DELLA MISURA 3.13 RICERCA E SVILUPPO TECNOLOGICO DEL P.O.R. 2000-2006. OBIETTIVO 1 - FESR.	2005	193.537,95
1095313	QUOTA REGIONALE PER L'ATTUAZIONE DELLA MISURA 3.13 RICERCA E SVILUPPO TECNOLOGICO DEL P.O.R. 2000-2006. OBIETTIVO 1 - FESR.	2005	40.155,15
1095313	QUOTA REGIONALE PER L'ATTUAZIONE DELLA MISURA 3.13 RICERCA E SVILUPPO TECNOLOGICO DEL P.O.R. 2000-2006. OBIETTIVO 1 - FESR.	2005	99.943,74

Elenco Economie Vincolate da Residui Passivi Propri da reiscrivere al 31/12/2010

ALLEGATO D1

CAPITOLO			IMPORTO
1095313	QUOTA REGIONALE PER L'ATTUAZIONE DELLA MISURA 3.13 RICERCA E SVILUPPO TECNOLOGICO DEL P.O.R. 2000-2006. OBIETTIVO 1 - FESR.	2006	21.285,00
1095313	QUOTA REGIONALE PER L'ATTUAZIONE DELLA MISURA 3.13 RICERCA E SVILUPPO TECNOLOGICO DEL P.O.R. 2000-2006. OBIETTIVO 1 - FESR.	2006	85.697,02
1095313	QUOTA REGIONALE PER L'ATTUAZIONE DELLA MISURA 3.13 RICERCA E SVILUPPO TECNOLOGICO DEL P.O.R. 2000-2006. OBIETTIVO 1 - FESR.	2006	153.807,88
1095313	QUOTA REGIONALE PER L'ATTUAZIONE DELLA MISURA 3.13 RICERCA E SVILUPPO TECNOLOGICO DEL P.O.R. 2000-2006. OBIETTIVO 1 - FESR.	2007	2.524.086,23
1095313	QUOTA REGIONALE PER L'ATTUAZIONE DELLA MISURA 3.13 RICERCA E SVILUPPO TECNOLOGICO DEL P.O.R. 2000-2006. OBIETTIVO 1 - FESR.	2007	7.500,00
1095401	QUOTA REGIONALE PER L'ATTUAZIONE DELLA MISURA 4.1 AIUTI AL SISTEMA INDUSTRIALE (PMI E ARTIGIANATO) DEL P.O.R. 2000-2006. OBIETTIVO 1 - FESR.	2002	10.293,55
1095401	QUOTA REGIONALE PER L'ATTUAZIONE DELLA MISURA 4.1 AIUTI AL SISTEMA INDUSTRIALE (PMI E ARTIGIANATO) DEL P.O.R. 2000-2006. OBIETTIVO 1 - FESR.	2002	79.947,25

Elenco Economie Vincolate da Residui Passivi Propri da reiscrivere al 31/12/2010

ALLEGATO D1

CAPITOLO			IMPORTO
1095401	QUOTA REGIONALE PER L'ATTUAZIONE DELLA MISURA 4.1 AIUTI AL SISTEMA INDUSTRIALE (PMI E ARTIGIANATO) DEL P.O.R. 2000-2006. OBIETTIVO 1 - FESR.	2003	134.162,94
1095401	QUOTA REGIONALE PER L'ATTUAZIONE DELLA MISURA 4.1 AIUTI AL SISTEMA INDUSTRIALE (PMI E ARTIGIANATO) DEL P.O.R. 2000-2006. OBIETTIVO 1 - FESR.	2004	2.511,77
1095401	QUOTA REGIONALE PER L'ATTUAZIONE DELLA MISURA 4.1 AIUTI AL SISTEMA INDUSTRIALE (PMI E ARTIGIANATO) DEL P.O.R. 2000-2006. OBIETTIVO 1 - FESR.	2004	6.590,79
1095401	QUOTA REGIONALE PER L'ATTUAZIONE DELLA MISURA 4.1 AIUTI AL SISTEMA INDUSTRIALE (PMI E ARTIGIANATO) DEL P.O.R. 2000-2006. OBIETTIVO 1 - FESR.	2005	823.596,66
1095401	QUOTA REGIONALE PER L'ATTUAZIONE DELLA MISURA 4.1 AIUTI AL SISTEMA INDUSTRIALE (PMI E ARTIGIANATO) DEL P.O.R. 2000-2006. OBIETTIVO 1 - FESR.	2005	326.752,27
1095401	QUOTA REGIONALE PER L'ATTUAZIONE DELLA MISURA 4.1 AIUTI AL SISTEMA INDUSTRIALE (PMI E ARTIGIANATO) DEL P.O.R. 2000-2006. OBIETTIVO 1 - FESR.	2005	134.125,15
1095401	QUOTA REGIONALE PER L'ATTUAZIONE DELLA MISURA 4.1 AIUTI AL SISTEMA INDUSTRIALE (PMI E ARTIGIANATO) DEL P.O.R. 2000-2006. OBIETTIVO 1 - FESR.	2006	2.126.745,00

Elenco Economie Vincolate da Residui Passivi Propri da reiscrivere al 31/12/2010

ALLEGATO D1

CAPITOLO			IMPORTO
1095414	QUOTA REGIONALE PER L'ATTUAZIONE DELLA MISURA 4.14 SUPPORTO ALLA COMPETITIVITÀ E ALL'INNOVAZIONE DELLE IMPRESE E DEI SISTEMI DI IMPRESE TURISTICHE DEL P.O.R. 2000-2006. OBIETTIVO 1 - FESR.	2005	968.575,57
1095414	QUOTA REGIONALE PER L'ATTUAZIONE DELLA MISURA 4.14 SUPPORTO ALLA COMPETITIVITÀ E ALL'INNOVAZIONE DELLE IMPRESE E DEI SISTEMI DI IMPRESE TURISTICHE DEL P.O.R. 2000-2006. OBIETTIVO 1 - FESR.	2005	82.052,07
1095414	QUOTA REGIONALE PER L'ATTUAZIONE DELLA MISURA 4.14 SUPPORTO ALLA COMPETITIVITÀ E ALL'INNOVAZIONE DELLE IMPRESE E DEI SISTEMI DI IMPRESE TURISTICHE DEL P.O.R. 2000-2006. OBIETTIVO 1 - FESR.	2005	269.836,83
1095414	QUOTA REGIONALE PER L'ATTUAZIONE DELLA MISURA 4.14 SUPPORTO ALLA COMPETITIVITÀ E ALL'INNOVAZIONE DELLE IMPRESE E DEI SISTEMI DI IMPRESE TURISTICHE DEL P.O.R. 2000-2006. OBIETTIVO 1 - FESR.	2006	634.230,79
1095414	QUOTA REGIONALE PER L'ATTUAZIONE DELLA MISURA 4.14 SUPPORTO ALLA COMPETITIVITÀ E ALL'INNOVAZIONE DELLE IMPRESE E DEI SISTEMI DI IMPRESE TURISTICHE DEL P.O.R. 2000-2006. OBIETTIVO 1 - FESR.	2006	424.351,94
1095414	QUOTA REGIONALE PER L'ATTUAZIONE DELLA MISURA 4.14 SUPPORTO ALLA COMPETITIVITÀ E ALL'INNOVAZIONE DELLE IMPRESE E DEI SISTEMI DI IMPRESE TURISTICHE DEL P.O.R. 2000-2006. OBIETTIVO 1 - FESR.	2006	332.296,49
1095414	QUOTA REGIONALE PER L'ATTUAZIONE DELLA MISURA 4.14 SUPPORTO ALLA COMPETITIVITÀ E ALL'INNOVAZIONE DELLE IMPRESE E DEI SISTEMI DI IMPRESE TURISTICHE DEL P.O.R. 2000-2006. OBIETTIVO 1 - FESR.	2006	128.040,00

Elenco Economie Vincolate da Residui Passivi Propri da reiscrivere al 31/12/2010

ALLEGATO D1

CAPITOLO			IMPORTO
1095602	QUOTA REGIONALE PER L'ATTUAZIONE DELLA MISURA 6.2 SOCIETÀ DELL'INFORMAZIONE DEL P.O.R. 2000-2006. OBIETTIVO 1 - FESR.	2004	186.033,06
1095602	QUOTA REGIONALE PER L'ATTUAZIONE DELLA MISURA 6.2 SOCIETÀ DELL'INFORMAZIONE DEL P.O.R. 2000-2006. OBIETTIVO 1 - FESR.	2004	26.232,19
1095602	QUOTA REGIONALE PER L'ATTUAZIONE DELLA MISURA 6.2 SOCIETÀ DELL'INFORMAZIONE DEL P.O.R. 2000-2006. OBIETTIVO 1 - FESR.	2004	5.944,46
1095602	QUOTA REGIONALE PER L'ATTUAZIONE DELLA MISURA 6.2 SOCIETÀ DELL'INFORMAZIONE DEL P.O.R. 2000-2006. OBIETTIVO 1 - FESR.	2005	60.959,09
1095602	QUOTA REGIONALE PER L'ATTUAZIONE DELLA MISURA 6.2 SOCIETÀ DELL'INFORMAZIONE DEL P.O.R. 2000-2006. OBIETTIVO 1 - FESR.	2005	20.830,08
1095602	QUOTA REGIONALE PER L'ATTUAZIONE DELLA MISURA 6.2 SOCIETÀ DELL'INFORMAZIONE DEL P.O.R. 2000-2006. OBIETTIVO 1 - FESR.	2006	34,24
1095602	QUOTA REGIONALE PER L'ATTUAZIONE DELLA MISURA 6.2 SOCIETÀ DELL'INFORMAZIONE DEL P.O.R. 2000-2006. OBIETTIVO 1 - FESR.	2006	60.000,00

Elenco Economie Vincolate da Residui Passivi Propri da reiscrivere al 31/12/2010

ALLEGATO D1

CAPITOLO			IMPORTO
1095602	QUOTA REGIONALE PER L'ATTUAZIONE DELLA MISURA 6.2 SOCIETÀ DELL'INFORMAZIONE DEL P.O.R. 2000-2006. OBIETTIVO 1 - FESR.	2007	3.785,69
1095602	QUOTA REGIONALE PER L'ATTUAZIONE DELLA MISURA 6.2 SOCIETÀ DELL'INFORMAZIONE DEL P.O.R. 2000-2006. OBIETTIVO 1 - FESR.	2009	431.354,45
1141061	SPESE PER IL COMPLETAMENTO DELLE ATTIVITA' RELATIVE ALL'AZIONE DI SISTEMA PREVISTE DALL' APQ SVILUPPO LOCALE - IV ATTO INTEGRATIVO	2009	461,79
TOTALE	**SERVIZIO RICERCA E COMPETITIVITA'**		**127.349.315,49**
	0204 SERVIZIO FORMAZIONE PROFESSIONALE		
961070	TRASFERIMENTO AI SOGGETTI ATTUATORI DEI FINANZIAMENTI IINIZIATIVE OBBLIGO FORMATIVO (ART.68 L. 144/99 DD. 370/SEGR/2000 DEL 13/11/2000.	2009	513.216,00
962005	SPESE PER L'ATTUAZIONE DEL GEMELLAGGIO REGIONE PUGLIA - REGIONE EMILIA ROMAGNA. - PON ATAS 2000-2006.	2007	170,62
962046	TRASFERIMENTO AD AZIENDE E/O ENTI PER INTERVENTI DI FORMAZIONE PROFES-SIONALE (ART.9 COMMA 3/3BIS L.236/93).	2001	101.453,51

Elenco Economie Vincolate da Residui Passivi Propri da reiscrivere al 31/12/2010

ALLEGATO D1

CAPITOLO			IMPORTO
962046	TRASFERIMENTO AD AZIENDE E/O ENTI PER INTERVENTI DI FORMAZIONE PROFES-SIONALE (ART.9 COMMA 3/3BIS L.236/93).	2003	3.075,42
962046	TRASFERIMENTO AD AZIENDE E/O ENTI PER INTERVENTI DI FORMAZIONE PROFES-SIONALE (ART.9 COMMA 3/3BIS L.236/93).	2004	198.943,02
1093307	COFINANZIAMENTO COMUNITARIO E STATALE PER L'ATTUAZIONE DELLA MISURA 3.7 FORMAZIONE SUPERIORE DEL P.O.R. 2000-2006. OBIETTIVO 1 - FSE.	2006	805.500,00
1093307	COFINANZIAMENTO COMUNITARIO E STATALE PER L'ATTUAZIONE DELLA MISURA 3.7 FORMAZIONE SUPERIORE DEL P.O.R. 2000-2006. OBIETTIVO 1 - FSE.	2006	1.053.862,50
1093307	COFINANZIAMENTO COMUNITARIO E STATALE PER L'ATTUAZIONE DELLA MISURA 3.7 FORMAZIONE SUPERIORE DEL P.O.R. 2000-2006. OBIETTIVO 1 - FSE.	2007	87.262,50
1093310	COFINANZIAMENTO COMUNITARIO E STATALE PER L'ATTUAZIONE DELLA MISURA 3.10 POTENZIAMENTO E SVILUPPO DEI PROFILI PROFESSIONALI NELLA PUBBLICA AMMINISTRAZIONE DEL P.O.R. 2000-2006. OBIETTIVO 1 - FSE.	2006	374.818,71
1093312	COFINANZIAMENTO COMUNITARIO E STATALE PER L'ATTUAZIONE DELLA MISURA 3.12 MIGLIORAMENTO DELLE RISORSE UMANE NEL SETTORE DELLA RICERCA E SVILUPPO TECNOLOGICO DEL P.O.R. 2000-2006. OBIETTIVO 1 - FSE.	2006	183.915,18

Elenco Economie Vincolate da Residui Passivi Propri da reiscrivere al 31/12/2010

ALLEGATO D1

CAPITOLO			IMPORTO
1095307	QUOTA REGIONALE PER L'ATTUAZIONE DELLA MISURA 3.7 FORMAZIONE SUPERIORE DEL P.O.R. 2000-2006. OBIETTIVO 1 - FSE.	2006	123.637,50
1095307	QUOTA REGIONALE PER L'ATTUAZIONE DELLA MISURA 3.7 FORMAZIONE SUPERIORE DEL P.O.R. 2000-2006. OBIETTIVO 1 - FSE.	2006	94.500,00
1095307	QUOTA REGIONALE PER L'ATTUAZIONE DELLA MISURA 3.7 FORMAZIONE SUPERIORE DEL P.O.R. 2000-2006. OBIETTIVO 1 - FSE.	2007	10.237,50
1095310	QUOTA REGIONALE PER L'ATTUAZIONE DELLA MISURA 3.10 POTENZIAMENTO E SVILUPPO DEI PROFILI PROFESSIONALI NELLA PUBBLICA AMMINISTRAZIONE DEL P.O.R. 2000-2006. OBIETTIVO 1 - FSE.	2006	43.973,15
1095312	QUOTA REGIONALE PER L'ATTUAZIONE DELLA MISURA 3.12 MIGLIORAMENTO DELLE RISORSE UMANE NEL SETTORE DELLA RICERCA E SVILUPPO TECNOLOGICO DEL P.O.R. 2000-2006. OBIETTIVO 1 - FSE.	2006	21.576,64
1154500	COFINANZIAMENTO COMUNITARIO E STATALE PER L'ATTUAZIONE DELL'ASSE IV - CAPITALE UMANO DEL POR 2007-2013. OBIETTIVO CONVERGENZA - FSE	2008	592.650,00
1154500	COFINANZIAMENTO COMUNITARIO E STATALE PER L'ATTUAZIONE DELL'ASSE IV - CAPITALE UMANO DEL POR 2007-2013. OBIETTIVO CONVERGENZA - FSE	2008	432.450,00

Elenco Economie Vincolate da Residui Passivi Propri da reiscrivere al 31/12/2010

ALLEGATO D1

CAPITOLO			IMPORTO
1154510	COFINANZIAMENTO REGIONALE PER L'ATTUAZIONE DELL' ASSE IV - CAPITALE UMANO DEL POR 2007-2013. OBIETTIVO COVERGENZA - FSE	2008	48.050,00
TOTALE	**SERVIZIO FORMAZIONE PROFESSIONALE**		**4.689.292,25**
	0205 SERVIZIO POLITICHE PER IL LAVORO		
953075	SPESE PER IL FUNZIONAMENTO DELLE ATTIVITÀ DI CONSIGLIERI REGIONALI E PROVINCIALI DI PARITÀ. ART. 3 E 9 DEL D.LVO N.196/2000.	2006	3.821,60
953075	SPESE PER IL FUNZIONAMENTO DELLE ATTIVITÀ DI CONSIGLIERI REGIONALI E PROVINCIALI DI PARITÀ. ART. 3 E 9 DEL D.LVO N.196/2000.	2008	256.811,77
953075	SPESE PER IL FUNZIONAMENTO DELLE ATTIVITÀ DI CONSIGLIERI REGIONALI E PROVINCIALI DI PARITÀ. ART. 3 E 9 DEL D.LVO N.196/2000.	2008	711,28
953075	SPESE PER IL FUNZIONAMENTO DELLE ATTIVITÀ DI CONSIGLIERI REGIONALI E PROVINCIALI DI PARITÀ. ART. 3 E 9 DEL D.LVO N.196/2000.	2009	112.879,53
956057	SPESA PER PROGETTI, ANCHE FORMATIVI, PER L'EMERSIONE DEL LAVORO NON REGOLARE. L. 236/93 E DELIB. CIPE 138/2000 E 48/2001.	2006	23.855,76

Elenco Economie Vincolate da Residui Passivi Propri da reiscrivere al 31/12/2010

ALLEGATO D1

CAPITOLO			IMPORTO
956057	SPESA PER PROGETTI, ANCHE FORMATIVI, PER L'EMERSIONE DEL LAVORO NON REGOLARE. L. 236/93 E DELIB. CIPE 138/2000 E 48/2001.	2007	193.075,30
956057	SPESA PER PROGETTI, ANCHE FORMATIVI, PER L'EMERSIONE DEL LAVORO NON REGOLARE. L. 236/93 E DELIB. CIPE 138/2000 E 48/2001.	2008	1.880.776,31
956057	SPESA PER PROGETTI, ANCHE FORMATIVI, PER L'EMERSIONE DEL LAVORO NON REGOLARE. L. 236/93 E DELIB. CIPE 138/2000 E 48/2001.	2008	193.415,59
1093301	COFINANZIAMENTO COMUNITARIO E STATALE PER L'ATTUAZIONE DELLA MISURA 3.1 ORGANIZZAZIONE DEL SISTEMA DEI SERVIZI PER L'IMPIEGO DEL P.O.R. 2000-2006. OBIETTIVO 1 - FSE.	2006	358.689,65
1093311	COFINANZIAMENTO COMUNITARIO E STATALE PER L'ATTUAZIONE DELLA MISURA 3.11 SVILUPPO E CONSOLIDAMENTO DELL'IMPRENDITORIALITÀ ED EMERSIONE DEL LAVORO NON REGOLARE DEL P.O.R. 2000-2006. OBIETTIVO 1 - FSE.	2007	176.430,28
1095301	QUOTA REGIONALE PER L'ATTUAZIONE DELLA MISURA 3.1 ORGANIZZAZIONE DEL SISTEMA DEI SERVIZI PER L'IMPIEGO DEL P.O.R. 2000-2006. OBIETTIVO 1 - FSE.	2006	42.080,91
1095311	QUOTA REGIONALE PER L'ATTUAZIONE DELLA MISURA 3.11 SVILUPPO E CONSOLIDAMENTO DELL'IMPRENDITORIALITÀ ED EMERSIONE DEL LAVORO NON REGOLARE DEL P.O.R. 2000-2006. OBIETTIVO 1 - FSE.	2007	17.444,78

Elenco Economie Vincolate da Residui Passivi Propri da reiscrivere al 31/12/2010

ALLEGATO D1

CAPITOLO			IMPORTO
1103230	COFINANZIAMENTO PROGETTO WEF-NET, INTERREG 3. INSERIMENTO DELLE DONNE NEI PROCESSI DI SVILUPPO LOCALE QUOTA U.E.	2005	546,00
TOTALE	**SERVIZIO POLITICHE PER IL LAVORO**		**3.260.538,76**
	0207 SERVIZIO POLITICHE GIOVANILI E CITTADINANZA SOCIALE		
531066	SPESE PER PER LA FORMAZIONE E LA COMUNICAZIONE ISTITUZIONALE IN MATERIA DI SERVIZIO CIVILE. (L. 64/2004; D.LGS- 77/2002 - ART. 11, CO.3)	2007	595,68
531066	SPESE PER PER LA FORMAZIONE E LA COMUNICAZIONE ISTITUZIONALE IN MATERIA DI SERVIZIO CIVILE. (L. 64/2004; D.LGS- 77/2002 - ART. 11, CO.3)	2009	25.198,62
531067	SPESE PER IL FUNZIONAMENTO DEL SERVIZIO CIVILE, OPERAZIONI DI ACCREDITAMENTO DEGLI ENTI E DI VALUTAZIONE DEI PROGETTI (L. 64/2004; D.LGS- 77/2002 - ART.6, CO.7).	2009	1.048,39
TOTALE	**SERVIZIO POLITICHE GIOVANILI E CITTADINANZA SOCIALE**		**26.842,69**
	0210 SERVIZIO ATTIVITA' ESTRATTIVE		

Elenco Economie Vincolate da Residui Passivi Propri da reiscrivere al 31/12/2010

ALLEGATO D1

CAPITOLO			IMPORTO
241010	SPESE PER IL FUNZIONAMENTO E LA GESTIONE DELLO SPORTELLO UNICO REGIONALE PER LE ATTIVITÀ ESTRATTIVE -CATASTO CAVE E OSSERVATORIO ATTIVITÀ ESTRATTIVE- DI CUI ALLE LL.RR. 21/2004 E 3719/85 E S.M.I.	2008	40,62
636040	SPESA RELATIVA ALLA GESTIONE DELLA L.R. N.37/85 E D.LVO N. 624/96.	2006	6,00
636040	SPESA RELATIVA ALLA GESTIONE DELLA L.R. N.37/85 E D.LVO N. 624/96.	2007	15,96
636040	SPESA RELATIVA ALLA GESTIONE DELLA L.R. N.37/85 E D.LVO N. 624/96.	2008	62,97
636040	SPESA RELATIVA ALLA GESTIONE DELLA L.R. N.37/85 E D.LVO N. 624/96.	2009	610,42
TOTALE	**SERVIZIO ATTIVITA' ESTRATTIVE**		**735,97**
	0301	**SERVIZIO ASSETTO DEL TERRITORIO**	

Elenco Economie Vincolate da Residui Passivi Propri da reiscrivere al 31/12/2010

ALLEGATO D1

CAPITOLO			IMPORTO
1081145	ACQUISTO E/O PRODUZIONE DI CARTOGRAFIA TECNICA IN ATTUAZIONE DELLA L.R. 28/96 CON UTILIZZO DEI FONDI DERIVANTI DALLA REALIZZAZIONE DEL SISTEMA CARTOGRAFICO NAZIONALE DI RIFERIMENTO, AZIONE B12, DEL PROGRAMMA DELLE ATTIVITÀ CONV. TRA LE REGIONI BASILICATA	2004	4.500,00
TOTALE	**SERVIZIO ASSETTO DEL TERRITORIO**		**4.500,00**
	0304 SERVIZIO RETI ED INFRASTRUTTURE PER LA MOBILITA'		
554010	PON TRASPORTI 2000-2006 - MISURA III.4. SPESE PER LA REALIZZAZIONE DELLE RETI TELEMATICHE NEI NODI NAZIONELI DI BARI, BRINDISI E TARANTO.	2007	2.000,00
554010	PON TRASPORTI 2000-2006 - MISURA III.4. SPESE PER LA REALIZZAZIONE DELLE RETI TELEMATICHE NEI NODI NAZIONELI DI BARI, BRINDISI E TARANTO.	2008	435,98
554010	PON TRASPORTI 2000-2006 - MISURA III.4. SPESE PER LA REALIZZAZIONE DELLE RETI TELEMATICHE NEI NODI NAZIONELI DI BARI, BRINDISI E TARANTO.	2009	97,51
1082257	SPESE CORRENTI PER L'ATTUAZIONE DEL PROGETTO IT - PORT PIC-INTERREG III - A 2000-2006 GRECIA /ITALIA.	2008	3.496,15

Elenco Economie Vincolate da Residui Passivi Propri da reiscrivere al 31/12/2010

ALLEGATO D1

CAPITOLO			IMPORTO
1091601	COFINANZIAMENTO COMUNITARIO E STATALE PER L'ATTUAZIONE DELLA MISURA 6.1 ADEGUAMENTO E MIGLIORAMENTO DELLE RETI DI TRASPORTO DEL P.O.R. 2000-2006. OBIETTIVO 1 - FESR.	2008	202.773,13
1095601	QUOTA REGIONALE PER L'ATTUAZIONE DELLA MISURA 6.1 ADEGUAMENTO E MIGLIORAMENTO DELLE RETI DI TRASPORTO DEL P.O.R. 2000-2006. OBIETTIVO 1 - FESR.	2008	451.535,97
TOTALE	**SERVIZIO RETI ED INFRASTRUTTURE PER LA MOBILITA'**		**660.338,74**
	0305 SERVIZIO VERIFICA E CONTROLLO DEI SERVIZI DI TRASPORTO PUBBLICO LOCALE		
552033	FONDO COMUNE PER RINNOVO IMPIANTI FISSI E MATERIALE ROTABILE DELLE FERROVIE CONCESSE ALL'INDUSTRIA PRIVATA E DELLE FERROVIE EX GESTIONE COMMISSARIALE GOVERNATIVE (ART.8 COMMA 3, ACCORDO DI PROGRAMMA; DPCM 16/11/2000; L.N. 297/78)	2006	430.084,60
1142000	INTERVENTI FINALIZZATI ALL'AMMODERNAMENTO, POTENZIAMENTO E RIQUALIFICAZIONE DELLE RETI DI TRASPORTO - ACCORDO DI PROGRAMMA AI SENSI DELL'ART. 4 DEL D.L.VO N. 281/97 AI FINI DELL'ATTUAZIONE DEL D. L.VO N. 422/97	2004	681.124,53
TOTALE	**SERVIZIO VERIFICA E CONTROLLO DEI SERVIZI DI TRASPORTO PUBBLICO L**		**1.111.209,13**
	0402 SERVIZIO MEDITERRANEO		

Elenco Economie Vincolate da Residui Passivi Propri da reiscrivere al 31/12/2010

ALLEGATO D1

CAPITOLO			IMPORTO
1081263	COFINANZIAMENTO REGIONALE PER L'ATTUAZIONE DELL'ASSE 3 SVILUPPO ECONOMICO E OCCUPAZIONE, DEL P.I.C. INTERREG III ITALIA / ALBANIA.	2006	10.019,93
1081264	COFINANZIAMENTO REGIONALE PER L'ATTUAZIONE DELL'ASSE 4 TURISMO, BENI CULTURALI E COOPERAZIONE ISTITUZIONALE , DEL P.I.C. INTERREG III ITALIA / ALBANIA.	2004	4.128,10
1081264	COFINANZIAMENTO REGIONALE PER L'ATTUAZIONE DELL'ASSE 4 TURISMO, BENI CULTURALI E COOPERAZIONE ISTITUZIONALE , DEL P.I.C. INTERREG III ITALIA / ALBANIA.	2005	4.248,56
1081264	COFINANZIAMENTO REGIONALE PER L'ATTUAZIONE DELL'ASSE 4 TURISMO, BENI CULTURALI E COOPERAZIONE ISTITUZIONALE , DEL P.I.C. INTERREG III ITALIA / ALBANIA.	2006	1.354,24
1103113	SPESA PER L'ATTUAZIONE DELL'ASSE 3 - SVILUPPO ECONOMICO E OCCUPAZIONE - DEL P.I.C INTERREG III A ITALIA - ALBANIA - FESR	2006	56.779,62
1103114	SPESA PER L'ATTUAZIONE DELL'ASSE 4 - TURISMO,BENI CULTURALI E COOPERAZIONE ISTITUZIONALE - DEL P.I.C INTERREG III A ITALIA - ALBANIA - FESR	2004	23.392,56
1103114	SPESA PER L'ATTUAZIONE DELL'ASSE 4 - TURISMO,BENI CULTURALI E COOPERAZIONE ISTITUZIONALE - DEL P.I.C INTERREG III A ITALIA - ALBANIA - FESR	2005	7.818,38

Elenco Economie Vincolate da Residui Passivi Propri da reiscrivere al 31/12/2010

ALLEGATO D1

CAPITOLO			IMPORTO
1103114	SPESA PER L'ATTUAZIONE DELL'ASSE 4 - TURISMO,BENI CULTURALI E COOPERAZIONE ISTITUZIONALE - DEL P.I.C INTERREG III A ITALIA - ALBANIA - FESR	2006	7.193,32
1103115	SPESA PER L'ATTUAZIONE DELL'ASSE 5 -GESTIONE E ASSISTENZA TECNICA - DEL P.I.C INTERREG III A ITALIA - ALBANIA - FESR	2006	10.156,06
1103123	COFINANZIAMENTO U.E. E STATO DELL'ASSE 3 DEL P.I.C. INTERREG III - A ITALIA GRECIA.	2006	39.629,33
1103123	COFINANZIAMENTO U.E. E STATO DELL'ASSE 3 DEL P.I.C. INTERREG III - A ITALIA GRECIA.	2006	15.816,68
TOTALE	**SERVIZIO MEDITERRANEO**		**180.536,78**
	0403	**SERVIZIO BENI CULTURALI**	
1091201	COFINANZIAMENTO COMUNITARIO E STATALE PER L'ATTUAZIONE DELLA MISURA 2.1 VALORIZZAZIONE E TUTELA DEL PATRIMONIO CULTURALE PUBBLICO E MIGLIORAMENTO DELL'OFFERTA E DELLA QUALITÀ DEI SERVIZI CULTURALI DEL P.O.R. 2000-2006. OBIETTIVO 1 - FESR.	2006	4.356,84

Elenco Economie Vincolate da Residui Passivi Propri da reiscrivere al 31/12/2010

ALLEGATO D1

CAPITOLO			IMPORTO
1091201	COFINANZIAMENTO COMUNITARIO E STATALE PER L'ATTUAZIONE DELLA MISURA 2.1 VALORIZZAZIONE E TUTELA DEL PATRIMONIO CULTURALE PUBBLICO E MIGLIORAMENTO DELL'OFFERTA E DELLA QUALITÀ DEI SERVIZI CULTURALI DEL P.O.R. 2000-2006. OBIETTIVO 1 - FESR.	2007	2.829.276,13
1091201	COFINANZIAMENTO COMUNITARIO E STATALE PER L'ATTUAZIONE DELLA MISURA 2.1 VALORIZZAZIONE E TUTELA DEL PATRIMONIO CULTURALE PUBBLICO E MIGLIORAMENTO DELL'OFFERTA E DELLA QUALITÀ DEI SERVIZI CULTURALI DEL P.O.R. 2000-2006. OBIETTIVO 1 - FESR.	2007	872.313,61
1091201	COFINANZIAMENTO COMUNITARIO E STATALE PER L'ATTUAZIONE DELLA MISURA 2.1 VALORIZZAZIONE E TUTELA DEL PATRIMONIO CULTURALE PUBBLICO E MIGLIORAMENTO DELL'OFFERTA E DELLA QUALITÀ DEI SERVIZI CULTURALI DEL P.O.R. 2000-2006. OBIETTIVO 1 - FESR.	2007	3.221,97
1095201	QUOTA REGIONALE PER L'ATTUAZIONE DELLA MISURA 2.1 VALORIZZAZIONE E TUTELA DEL PATRIMONIO CULTURALE PUBBLICO E MIGLIORAMENTO DELL'OFFERTA E DELLA QUALITÀ DEI SERVIZI CULTURALI DEL P.O.R. 2000-2006. OBIETTIVO 1 - FESR.	2006	768,85
1095201	QUOTA REGIONALE PER L'ATTUAZIONE DELLA MISURA 2.1 VALORIZZAZIONE E TUTELA DEL PATRIMONIO CULTURALE PUBBLICO E MIGLIORAMENTO DELL'OFFERTA E DELLA QUALITÀ DEI SERVIZI CULTURALI DEL P.O.R. 2000-2006. OBIETTIVO 1 - FESR.	2007	364.511,18
1095201	QUOTA REGIONALE PER L'ATTUAZIONE DELLA MISURA 2.1 VALORIZZAZIONE E TUTELA DEL PATRIMONIO CULTURALE PUBBLICO E MIGLIORAMENTO DELL'OFFERTA E DELLA QUALITÀ DEI SERVIZI CULTURALI DEL P.O.R. 2000-2006. OBIETTIVO 1 - FESR.	2007	40.268,21
TOTALE	**SERVIZIO BENI CULTURALI**		**4.114.716,79**

Elenco Economie Vincolate da Residui Passivi Propri da reiscrivere al 31/12/2010

ALLEGATO D1

CAPITOLO			IMPORTO
0405	SERVIZIO TURISMO		
310100	COFINANZIAMENTO REGIONALE PROGETTI MINISTERO ATTIVITÀ PRODUTTIVE ART.5, COMMA 5, L.135/2001	2008	5.102,32
311020	SPESE PER L'OFFERTA TURISTICA ART. 6 L.135/2001	2005	53.288,63
311040	SPESE PER L'ATTUAZIONE DEI PROGETTI INTERREGIONALI ART.5, COMMA, 5 L.135/2001	2008	59.487,94
311040	SPESE PER L'ATTUAZIONE DEI PROGETTI INTERREGIONALI ART.5, COMMA, 5 L.135/2001	2009	500,01
1091415	COFINANZIAMENTO COMUNITARIO E STATALE PER L'ATTUAZIONE DELLA MISURA 4.15 ATTIVITÀ DI PROMOZIONE FINALIZZATA ALL'ALLARGAMENTO DELL'OFFERTA TURISTICA DEL P.O.R. 2000-2006. OBIETTIVO 1 - FESR.	2006	54.479,34
1091415	COFINANZIAMENTO COMUNITARIO E STATALE PER L'ATTUAZIONE DELLA MISURA 4.15 ATTIVITÀ DI PROMOZIONE FINALIZZATA ALL'ALLARGAMENTO DELL'OFFERTA TURISTICA DEL P.O.R. 2000-2006. OBIETTIVO 1 - FESR.	2006	92,01

Elenco Economie Vincolate da Residui Passivi Propri da reiscrivere al 31/12/2010

ALLEGATO D1

CAPITOLO			IMPORTO
1091415	COFINANZIAMENTO COMUNITARIO E STATALE PER L'ATTUAZIONE DELLA MISURA 4.15 ATTIVITÀ DI PROMOZIONE FINALIZZATA ALL'ALLARGAMENTO DELL'OFFERTA TURISTICA DEL P.O.R. 2000-2006. OBIETTIVO 1 - FESR.	2007	50.000,00
1091415	COFINANZIAMENTO COMUNITARIO E STATALE PER L'ATTUAZIONE DELLA MISURA 4.15 ATTIVITÀ DI PROMOZIONE FINALIZZATA ALL'ALLARGAMENTO DELL'OFFERTA TURISTICA DEL P.O.R. 2000-2006. OBIETTIVO 1 - FESR.	2007	3.005,86
1091415	COFINANZIAMENTO COMUNITARIO E STATALE PER L'ATTUAZIONE DELLA MISURA 4.15 ATTIVITÀ DI PROMOZIONE FINALIZZATA ALL'ALLARGAMENTO DELL'OFFERTA TURISTICA DEL P.O.R. 2000-2006. OBIETTIVO 1 - FESR.	2008	541,94
1095415	QUOTA REGIONALE PER L'ATTUAZIONE DELLA MISURA 4.15 ATTIVITÀ DI PROMOZIONE FINALIZZATA ALL'ALLARGAMENTO DELL'OFFERTA TURISTICA DEL P.O.R. 2000-2006. OBIETTIVO 1 - FESR.	2006	16,19
1095415	QUOTA REGIONALE PER L'ATTUAZIONE DELLA MISURA 4.15 ATTIVITÀ DI PROMOZIONE FINALIZZATA ALL'ALLARGAMENTO DELL'OFFERTA TURISTICA DEL P.O.R. 2000-2006. OBIETTIVO 1 - FESR.	2006	9.614,00
1095415	QUOTA REGIONALE PER L'ATTUAZIONE DELLA MISURA 4.15 ATTIVITÀ DI PROMOZIONE FINALIZZATA ALL'ALLARGAMENTO DELL'OFFERTA TURISTICA DEL P.O.R. 2000-2006. OBIETTIVO 1 - FESR.	2007	3.957,08
1095415	QUOTA REGIONALE PER L'ATTUAZIONE DELLA MISURA 4.15 ATTIVITÀ DI PROMOZIONE FINALIZZATA ALL'ALLARGAMENTO DELL'OFFERTA TURISTICA DEL P.O.R. 2000-2006. OBIETTIVO 1 - FESR.	2008	29,86
TOTALE	**SERVIZIO TURISMO**		**240.115,18**

Elenco Economie Vincolate da Residui Passivi Propri da reiscrivere al 31/12/2010

ALLEGATO D1

CAPITOLO			IMPORTO
0501	**SERVIZIO BENESSERE DELLE PERSONE E QUALITA' SOCIALE**		
781065	TRASFERIMENTI AI COMUNI DEL FONDO STATALE PER LA COSTRUZIONE E LA GESTONE DEGLI ASILI NIDO, NONCHÈ DI MICRONIDI NEI LUOGHI DI LAVORO. ART. 70, L. 448/2001.	2005	1.660.750,00
783155	SPESA PER IL FINANZIAMENTO DI PROGETTI DI LOTTA ALLA DROGA -ART. A27 D.P.R. N.309/90	2002	33.939,83
784026	FONDO NAZIONALE POLITICHE SOCIALI L. 328/2000 -AZIONI DI SISTEMA DI INIZIATIVA REGIONALE. ART. 67 COMMA3 L.R. 19/2006.	2007	270.000,00
TOTALE	**SERVIZIO BENESSERE DELLE PERSONE E QUALITA' SOCIALE**		**1.964.689,83**
0502	**SERVIZIO PROGRAMMAZIONE ED INTEGRAZIONE SERVIZI SOCIALI**		
784025	FONDO NAZIONALE POLITICHE SOCIALI - L.R. N. 19/2006 PIANO REGIONALE SOCIO-ASSISTENZIALE. COFINANZIAMENTO REGIONALE ASSE III P.O. FESR 2007-2013.	2004	60.000,00

Elenco Economie Vincolate da Residui Passivi Propri da reiscrivere al 31/12/2010

ALLEGATO D1

CAPITOLO			IMPORTO
784025	FONDO NAZIONALE POLITICHE SOCIALI - L.R. N. 19/2006 PIANO REGIONALE SOCIO-ASSISTENZIALE. COFINANZIAMENTO REGIONALE ASSE III P.O. FESR 2007-2013.	2005	69.730,98
784025	FONDO NAZIONALE POLITICHE SOCIALI - L.R. N. 19/2006 PIANO REGIONALE SOCIO-ASSISTENZIALE. COFINANZIAMENTO REGIONALE ASSE III P.O. FESR 2007-2013.	2005	75.813,98
784025	FONDO NAZIONALE POLITICHE SOCIALI - L.R. N. 19/2006 PIANO REGIONALE SOCIO-ASSISTENZIALE. COFINANZIAMENTO REGIONALE ASSE III P.O. FESR 2007-2013.	2006	5.778,71
784025	FONDO NAZIONALE POLITICHE SOCIALI - L.R. N. 19/2006 PIANO REGIONALE SOCIO-ASSISTENZIALE. COFINANZIAMENTO REGIONALE ASSE III P.O. FESR 2007-2013.	2006	135.000,00
784025	FONDO NAZIONALE POLITICHE SOCIALI - L.R. N. 19/2006 PIANO REGIONALE SOCIO-ASSISTENZIALE. COFINANZIAMENTO REGIONALE ASSE III P.O. FESR 2007-2013.	2007	3.989,17
784025	FONDO NAZIONALE POLITICHE SOCIALI - L.R. N. 19/2006 PIANO REGIONALE SOCIO-ASSISTENZIALE. COFINANZIAMENTO REGIONALE ASSE III P.O. FESR 2007-2013.	2008	360.000,00
784025	FONDO NAZIONALE POLITICHE SOCIALI - L.R. N. 19/2006 PIANO REGIONALE SOCIO-ASSISTENZIALE. COFINANZIAMENTO REGIONALE ASSE III P.O. FESR 2007-2013.	2008	1.235,12

Elenco Economie Vincolate da Residui Passivi Propri da reiscrivere al 31/12/2010

ALLEGATO D1

CAPITOLO			IMPORTO
784025	FONDO NAZIONALE POLITICHE SOCIALI - L.R. N. 19/2006 PIANO REGIONALE SOCIO-ASSISTENZIALE. COFINANZIAMENTO REGIONALE ASSE III P.O. FESR 2007-2013.	2009	2.877,60
785040	OSSERVATORIO REGIONALE POLITICHE SOCIALI - E SISR - ART. 13 E ART 14 DELLA L.R. N. 19/2006 .	2008	4.179,15
785040	OSSERVATORIO REGIONALE POLITICHE SOCIALI - E SISR - ART. 13 E ART 14 DELLA L.R. N. 19/2006 .	2009	39,47
TOTALE	**SERVIZIO PROGRAMMAZIONE ED INTEGRAZIONE SERVIZI SOCIALI**		**718.644,18**
	0506 SERVIZIO ASSISTENZA OSPEDALIERA E SPECIALISTICA		
721042	SPESA FINALIZZATA PER ATTIVITA' DEL CENTRO REGIONALE DELLE ATTIVITA' TRASFUSIONALI (CRAT). L.R. 24/2006	2008	113.566,48
TOTALE	**SERVIZIO ASSISTENZA OSPEDALIERA E SPECIALISTICA**		**113.566,48**
	0507 SERVIZIO ASSISTENZA TERRITORIALE E PREVENZIONE		

Elenco Economie Vincolate da Residui Passivi Propri da reiscrivere al 31/12/2010

ALLEGATO D1

CAPITOLO			IMPORTO
711029	SPESE PER LA REALIZZAZIONE DEL PROGETTO IL CONTRIBUTO DEL SIAN D.G.R. N. 929 DEL 13/06/08, DESTINATE AL SERVIZIO A.T.P.	2009	2.689,26
751060	FINANZIAMENTO STATALE OBIETTIVI DI CARATTERE PRIORITARIO E DI RILIEVO NAZIONALE A NORMA DELL'ART. 1, COMMA 34 E 34 BIS DELLA L. 662/97.	2002	141.709,47
761038	FONDO NAZIONALE PER LA LOTTA CONTRO LA DROGA. PROGETTO POTENZIAMENTO DELLE DOTAZIONI INFORMATICHE DEI SER.T. E IMPLEMENTAZIONE DI UN SISTEMA DI MONITORAGGIO DELL'UTENZA DEI SERVIZI BASATO SULL'UTILIZZODI STANDARD EUROPEI.	2009	107,90
TOTALE	**SERVIZIO ASSISTENZA TERRITORIALE E PREVENZIONE**		**144.506,63**
	0602 SERVIZIO BILANCIO E RAGIONERIA		
3870	SPESE PER IL FUNZIONAMENTO DEL NUCLEO REGIONALE CONTI PUBBLICI TERRITORIALI . DELIBERA CIPE N. 36 DEL 03/05/01.	2006	10.080,00
3870	SPESE PER IL FUNZIONAMENTO DEL NUCLEO REGIONALE CONTI PUBBLICI TERRITORIALI . DELIBERA CIPE N. 36 DEL 03/05/01.	2007	92,25
3870	SPESE PER IL FUNZIONAMENTO DEL NUCLEO REGIONALE CONTI PUBBLICI TERRITORIALI . DELIBERA CIPE N. 36 DEL 03/05/01.	2009	5.742,57

Elenco Economie Vincolate da Residui Passivi Propri da reiscrivere al 31/12/2010

ALLEGATO D1

CAPITOLO			IMPORTO
TOTALE	**SERVIZIO BILANCIO E RAGIONERIA**		**15.914,82**
0603	**SERVIZIO PROGRAMMAZIONE E POLITICHE DEI FONDI STRUTTURALI**		
684210	SPESE COMUNITARIE E STATALI PER L'ATTUAZIONE DEL SOTTOPROGRAMMA N. 7 INFRASTRUTTURA DI SUPPORTO ALLE ATTIVITA' ECONOMICHE DEL P.O.P 1994-1999. SECONDO TRIENNIO 1997-1999 OBIETTIVO 1 FESR.	2002	214.958,05
1081044	P.I.C. - AZIONI INNOVATIVE FESR 2000/2006 - QUOTA A CARICO U.E. E STATO.	2004	5.181,81
1082055	SPESE PER L'ATTUAZIONE DELL'ART.1, COMMA 7 L. 144 DEL 17/05/1999 - NUCLEO DI VALUTAZIONE E VERIFICA DEGLI INVESTIMENTI PUBBLICI - DECRETO DEL 31/12/1999.	2005	7.973,95
1082055	SPESE PER L'ATTUAZIONE DELL'ART.1, COMMA 7 L. 144 DEL 17/05/1999 - NUCLEO DI VALUTAZIONE E VERIFICA DEGLI INVESTIMENTI PUBBLICI - DECRETO DEL 31/12/1999.	2006	483,03
1082055	SPESE PER L'ATTUAZIONE DELL'ART.1, COMMA 7 L. 144 DEL 17/05/1999 - NUCLEO DI VALUTAZIONE E VERIFICA DEGLI INVESTIMENTI PUBBLICI - DECRETO DEL 31/12/1999.	2007	10.001,85
1082055	SPESE PER L'ATTUAZIONE DELL'ART.1, COMMA 7 L. 144 DEL 17/05/1999 - NUCLEO DI VALUTAZIONE E VERIFICA DEGLI INVESTIMENTI PUBBLICI - DECRETO DEL 31/12/1999.	2008	58.707,43

Elenco Economie Vincolate da Residui Passivi Propri da reiscrivere al 31/12/2010

ALLEGATO D1

CAPITOLO			IMPORTO
1082055	SPESE PER L'ATTUAZIONE DELL'ART.1, COMMA 7 L. 144 DEL 17/05/1999 - NUCLEO DI VALUTAZIONE E VERIFICA DEGLI INVESTIMENTI PUBBLICI - DECRETO DEL 31/12/1999.	2009	15.897,16
1084020	SPESE PER L'ATTUAZIONE DEL SOTTOPROGRAMMA N.9 - ASSISTENZA TECNICA, PUBBLICITA' E MONITORAGGIO P.O.P. 1994-1999. PRIMO TRIENNIO 1994-1996 OBIETTIVO 1 FESR	1997	16.339,82
1084020	SPESE PER L'ATTUAZIONE DEL SOTTOPROGRAMMA N.9 - ASSISTENZA TECNICA, PUBBLICITA' E MONITORAGGIO P.O.P. 1994-1999. PRIMO TRIENNIO 1994-1996 OBIETTIVO 1 FESR	1999	92.466,45
1091700	COFINANZIAMENTO COMUNITARIO E STATALE PER L'ATTUAZIONE DELL'ASSE 7 ASSISTENZA TECNICA DEL P.O.R. 2000-2006. OBIETTIVO 1 - FESR.	2006	37.150,70
1091700	COFINANZIAMENTO COMUNITARIO E STATALE PER L'ATTUAZIONE DELL'ASSE 7 ASSISTENZA TECNICA DEL P.O.R. 2000-2006. OBIETTIVO 1 - FESR.	2008	340,39
1091700	COFINANZIAMENTO COMUNITARIO E STATALE PER L'ATTUAZIONE DELL'ASSE 7 ASSISTENZA TECNICA DEL P.O.R. 2000-2006. OBIETTIVO 1 - FESR.	2009	1.429,55
1095700	QUOTA REGIONALE PER L'ATTUAZIONE DELL'ASSE 7 ASSISTENZA TECNICA DEL P.O.R. 2000-2006. OBIETTIVO 1 - FESR.	2006	6.556,97

Elenco Economie Vincolate da Residui Passivi Propri da reiscrivere al 31/12/2010

ALLEGATO D1

CAPITOLO			IMPORTO
1095700	QUOTA REGIONALE PER L'ATTUAZIONE DELL'ASSE 7 ASSISTENZA TECNICA DEL P.O.R. 2000-2006. OBIETTIVO 1 - FESR.	2007	358,50
1140406	SPESE PER L'ATTUAZIONEDELL'APQ IN MATERIA DI E-GOVERNMENT E SOCIETÀ DELL'INFORMAZIONE NELLA REGIONE PUGLIA -I° ATTO INTEGRATIVO- PROGETTI FINANZIATI CON DELIBERA CIPE N. 8/2004 - SERVIZIO ENERGIA, RETI E INFRASTRUTTURE MATERIALI PER LO SVILUPPO.	2005	10.258.554,00
1141011	INTESA ISTITUZIONALE DI PROGRAMMA STATO - REGIONE PUGLIA. ACCORDO DI PROGRAMMA QUADRO SVILUPPO LOCALE . SPESE FINANZIATE DALLA DEL. CIPE N. 142/1999. SETTORE AGRICOLTURA	2004	4.613,39
1141011	INTESA ISTITUZIONALE DI PROGRAMMA STATO - REGIONE PUGLIA. ACCORDO DI PROGRAMMA QUADRO SVILUPPO LOCALE . SPESE FINANZIATE DALLA DEL. CIPE N. 142/1999. SETTORE AGRICOLTURA	2004	648.268,67
1141011	INTESA ISTITUZIONALE DI PROGRAMMA STATO - REGIONE PUGLIA. ACCORDO DI PROGRAMMA QUADRO SVILUPPO LOCALE . SPESE FINANZIATE DALLA DEL. CIPE N. 142/1999. SETTORE AGRICOLTURA	2005	62.245,00
1141011	INTESA ISTITUZIONALE DI PROGRAMMA STATO - REGIONE PUGLIA. ACCORDO DI PROGRAMMA QUADRO SVILUPPO LOCALE . SPESE FINANZIATE DALLA DEL. CIPE N. 142/1999. SETTORE AGRICOLTURA	2005	245.827,19
1141011	INTESA ISTITUZIONALE DI PROGRAMMA STATO - REGIONE PUGLIA. ACCORDO DI PROGRAMMA QUADRO SVILUPPO LOCALE . SPESE FINANZIATE DALLA DEL. CIPE N. 142/1999. SETTORE AGRICOLTURA	2005	59.099,44

Elenco Economie Vincolate da Residui Passivi Propri da reiscrivere al 31/12/2010

ALLEGATO D1

CAPITOLO			IMPORTO
1141011	INTESA ISTITUZIONALE DI PROGRAMMA STATO - REGIONE PUGLIA. ACCORDO DI PROGRAMMA QUADRO SVILUPPO LOCALE . SPESE FINANZIATE DALLA DEL. CIPE N. 142/1999. SETTORE AGRICOLTURA	2006	181.529,62
1141011	INTESA ISTITUZIONALE DI PROGRAMMA STATO - REGIONE PUGLIA. ACCORDO DI PROGRAMMA QUADRO SVILUPPO LOCALE . SPESE FINANZIATE DALLA DEL. CIPE N. 142/1999. SETTORE AGRICOLTURA	2006	49.188,68
1141012	INTESA ISTITUZIONALE DI PROGRAMMA STATO - REGIONE PUGLIA. ACCORDO DI PROGRAMMA QUADRO SVILUPPO LOCALE . SPESE FINANZIATE DALLA DEL. CIPE N. 142/1999.- SETTORE COMMERCIO.	2004	8.385,06
1141012	INTESA ISTITUZIONALE DI PROGRAMMA STATO - REGIONE PUGLIA. ACCORDO DI PROGRAMMA QUADRO SVILUPPO LOCALE . SPESE FINANZIATE DALLA DEL. CIPE N. 142/1999.- SETTORE COMMERCIO.	2004	1.279,84
1141014	INTESA ISTITUZIONALE DI PROGRAMMA STATO - REGIONE PUGLIA. ACCORDO DI PROGRAMMA QUADRO SVILUPPO LOCALE . SPESE FINANZIATE DALLA DEL. CIPE N. 142/1999 - SETTORE PESCA.	2004	35.857,71
1141015	INTESA ISTITUZIONALE DI PROGRAMMA STATO - REGIONE PUGLIA. ACCORDO DI PROGRAMMA QUADRO SVILUPPO LOCALE . SPESE FINANZIATE DALLA DEL. CIPE N. 142/1999 - SETTORE BENI CULTURALI	2004	7.616,07
1141026	INTESA ISTITUZIONALE DI PROGRAMMA STATO - REGIONE PUGLIA. ACCORDO DI PROGRAMMA QUADRO SVILUPPO LOCALE . SPESE FINANZIATE DALLA DEL. CIPE N. 84/2000 - SERVIZIO ENERGIA, RETI E INFRASTRUTTURE MATERIALI PER LO SVILUPPO.	2005	6.010,81

Elenco Economie Vincolate da Residui Passivi Propri da reiscrivere al 31/12/2010

ALLEGATO D1

CAPITOLO			IMPORTO
1141027	INTESA ISTITUZIONALE DI PROGRAMMA STATO - REGIONE PUGLIA. ACCORDO DI PROGRAMMA QUADRO SVILUPPO LOCALE . SPESE FINANZIATE DALLA DEL. CIPE N. 84/2000 - SETTORE TURISMO.	2004	343.116,49
1141027	INTESA ISTITUZIONALE DI PROGRAMMA STATO - REGIONE PUGLIA. ACCORDO DI PROGRAMMA QUADRO SVILUPPO LOCALE . SPESE FINANZIATE DALLA DEL. CIPE N. 84/2000 - SETTORE TURISMO.	2007	57.743,61
1141037	INTESA ISTITUZIONALE DI PROGRAMMA STATO - REGIONE PUGLIA. ACCORDO DI PROGRAMMA QUADRO SVILUPPO LOCALE . SPESE FINANZIATE DALLA DEL. CIPE N. 138/2000 - SETTORE TURISMO	2005	1.302.760,00
1141037	INTESA ISTITUZIONALE DI PROGRAMMA STATO - REGIONE PUGLIA. ACCORDO DI PROGRAMMA QUADRO SVILUPPO LOCALE . SPESE FINANZIATE DALLA DEL. CIPE N. 138/2000 - SETTORE TURISMO	2005	2.973.020,00
1141037	INTESA ISTITUZIONALE DI PROGRAMMA STATO - REGIONE PUGLIA. ACCORDO DI PROGRAMMA QUADRO SVILUPPO LOCALE . SPESE FINANZIATE DALLA DEL. CIPE N. 138/2000 - SETTORE TURISMO	2005	6.953.180,00
1141038	INTESA ISTITUZIONALE DI PROGRAMMA STATO - REGIONE PUGLIA. ACCORDO DI PROGRAMMA QUADRO SVILUPPO LOCALE . SPESE FINANZIATE DALLA DEL. CIPE N. 138/2000 - SERVIZIO ENERGIA, RETI E INFRASTRUTTURE MATERIALI PER LO SVILUPPO.	2006	1.134.875,16
1141038	INTESA ISTITUZIONALE DI PROGRAMMA STATO - REGIONE PUGLIA. ACCORDO DI PROGRAMMA QUADRO SVILUPPO LOCALE . SPESE FINANZIATE DALLA DEL. CIPE N. 138/2000 - SERVIZIO ENERGIA, RETI E INFRASTRUTTURE MATERIALI PER LO SVILUPPO.	2006	3.222.762,73

Elenco Economie Vincolate da Residui Passivi Propri da reiscrivere al 31/12/2010

ALLEGATO D1

CAPITOLO			IMPORTO
1141038	INTESA ISTITUZIONALE DI PROGRAMMA STATO - REGIONE PUGLIA. ACCORDO DI PROGRAMMA QUADRO SVILUPPO LOCALE . SPESE FINANZIATE DALLA DEL. CIPE N. 138/2000 - SERVIZIO ENERGIA, RETI E INFRASTRUTTURE MATERIALI PER LO SVILUPPO.	2006	1.614.764,58
1141042	INTESA DI PROGRAMMA STATO - REGIONE PUGLIA. ACCORDO DI PROGRAMMA QUADRO - SVILUPPO LOCALE-. ATTO INTEGRATIVO 2. SPESE FINANZIATE DALLA DEL. CIPE N. 20/04 - SERVIZIO ENERGIA, RETI E INFRASTRUTTURE MATERIALI PER LO SVILUPPO.	2008	277.119,40
1142006	FONDO PER LE AREE SOTTOSVILUPPATE (F.A.S,). PREMIALITA' DELIBERA CIPE 20/2004 PUNTO 1.2 LETTERA A). SPESE FINANZIATE DALLA DELIBERA CIPE N. 44/2007.	2009	500.636,53
1142008	ACCORDO DI PROGRAMMA QUADRO - TRASPORTI E VIABILITÀ DEL 31/03/2003. ACCORDO AGGIUNTIVO 2004 DELIBERE CIPE NN. 142/99, 84/2000, 138/2000, 130/03 E 20/04 E DGR 1750 DEL 19/11/2004. COFINANZIAMENTO REGIONALE ASSE VI P.O. FESR 2007-2013.	2006	389.370,17
1142008	ACCORDO DI PROGRAMMA QUADRO - TRASPORTI E VIABILITÀ DEL 31/03/2003. ACCORDO AGGIUNTIVO 2004 DELIBERE CIPE NN. 142/99, 84/2000, 138/2000, 130/03 E 20/04 E DGR 1750 DEL 19/11/2004. COFINANZIAMENTO REGIONALE ASSE VI P.O. FESR 2007-2013.	2006	7.075.137,82
1142008	ACCORDO DI PROGRAMMA QUADRO - TRASPORTI E VIABILITÀ DEL 31/03/2003. ACCORDO AGGIUNTIVO 2004 DELIBERE CIPE NN. 142/99, 84/2000, 138/2000, 130/03 E 20/04 E DGR 1750 DEL 19/11/2004. COFINANZIAMENTO REGIONALE ASSE VI P.O. FESR 2007-2013.	2006	17.518.490,98
1142008	ACCORDO DI PROGRAMMA QUADRO - TRASPORTI E VIABILITÀ DEL 31/03/2003. ACCORDO AGGIUNTIVO 2004 DELIBERE CIPE NN. 142/99, 84/2000, 138/2000, 130/03 E 20/04 E DGR 1750 DEL 19/11/2004. COFINANZIAMENTO REGIONALE ASSE VI P.O. FESR 2007-2013.	2007	1.391.320,24

Elenco Economie Vincolate da Residui Passivi Propri da reiscrivere al 31/12/2010

ALLEGATO D1

CAPITOLO			IMPORTO
1142008	ACCORDO DI PROGRAMMA QUADRO - TRASPORTI E VIABILITÀ DEL 31/03/2003. ACCORDO AGGIUNTIVO 2004 DELIBERE CIPE NN. 142/99, 84/2000, 138/2000, 130/03 E 20/04 E DGR 1750 DEL 19/11/2004. COFINANZIAMENTO REGIONALE ASSE VI P.O. FESR 2007-2013.	2007	849.305,50
1143015	INTESA ISTITUZIONALE DI PROGRAMMA STATO-REGIONE PUGLIA ACCORDO DI PROGRAMMA QUADRO BENI CULTURALI - SPESE FINANZIATE DALLA DELIB. CIPE N. 142/99. COFINANZIAMENTO REGIONALE ASSE IV P.O. FESR 2007-2013.	2004	274.989,60
1143015	INTESA ISTITUZIONALE DI PROGRAMMA STATO-REGIONE PUGLIA ACCORDO DI PROGRAMMA QUADRO BENI CULTURALI - SPESE FINANZIATE DALLA DELIB. CIPE N. 142/99. COFINANZIAMENTO REGIONALE ASSE IV P.O. FESR 2007-2013.	2004	65.764,60
1143015	INTESA ISTITUZIONALE DI PROGRAMMA STATO-REGIONE PUGLIA ACCORDO DI PROGRAMMA QUADRO BENI CULTURALI - SPESE FINANZIATE DALLA DELIB. CIPE N. 142/99. COFINANZIAMENTO REGIONALE ASSE IV P.O. FESR 2007-2013.	2004	2.735,02
1143015	INTESA ISTITUZIONALE DI PROGRAMMA STATO-REGIONE PUGLIA ACCORDO DI PROGRAMMA QUADRO BENI CULTURALI - SPESE FINANZIATE DALLA DELIB. CIPE N. 142/99. COFINANZIAMENTO REGIONALE ASSE IV P.O. FESR 2007-2013.	2004	32.499,79
1143015	INTESA ISTITUZIONALE DI PROGRAMMA STATO-REGIONE PUGLIA ACCORDO DI PROGRAMMA QUADRO BENI CULTURALI - SPESE FINANZIATE DALLA DELIB. CIPE N. 142/99. COFINANZIAMENTO REGIONALE ASSE IV P.O. FESR 2007-2013.	2005	14.098,86
1143015	INTESA ISTITUZIONALE DI PROGRAMMA STATO-REGIONE PUGLIA ACCORDO DI PROGRAMMA QUADRO BENI CULTURALI - SPESE FINANZIATE DALLA DELIB. CIPE N. 142/99. COFINANZIAMENTO REGIONALE ASSE IV P.O. FESR 2007-2013.	2005	1.513,13

Elenco Economie Vincolate da Residui Passivi Propri da reiscrivere al 31/12/2010

ALLEGATO D1

CAPITOLO			IMPORTO
1143015	INTESA ISTITUZIONALE DI PROGRAMMA STATO-REGIONE PUGLIA ACCORDO DI PROGRAMMA QUADRO BENI CULTURALI - SPESE FINANZIATE DALLA DELIB. CIPE N. 142/99. COFINANZIAMENTO REGIONALE ASSE IV P.O. FESR 2007-2013.	2005	436.726,54
1143015	INTESA ISTITUZIONALE DI PROGRAMMA STATO-REGIONE PUGLIA ACCORDO DI PROGRAMMA QUADRO BENI CULTURALI - SPESE FINANZIATE DALLA DELIB. CIPE N. 142/99. COFINANZIAMENTO REGIONALE ASSE IV P.O. FESR 2007-2013.	2005	75.060,23
1143025	INTESA ISTITUZIONALE DI PROGRAMMA STATO-REGIONE PUGLIA ACCORDO DI PROGRAMMA QUADRO BENI CULTURALI - SPESE FINANZIATE DALLA DELIB. CIPE N. 84/00. COFINANZIAMENTO REGIONALE ASSE IV P.O. FESR 2007-2013.	2004	57.550,95
1143025	INTESA ISTITUZIONALE DI PROGRAMMA STATO-REGIONE PUGLIA ACCORDO DI PROGRAMMA QUADRO BENI CULTURALI - SPESE FINANZIATE DALLA DELIB. CIPE N. 84/00. COFINANZIAMENTO REGIONALE ASSE IV P.O. FESR 2007-2013.	2004	26.267,97
1143025	INTESA ISTITUZIONALE DI PROGRAMMA STATO-REGIONE PUGLIA ACCORDO DI PROGRAMMA QUADRO BENI CULTURALI - SPESE FINANZIATE DALLA DELIB. CIPE N. 84/00. COFINANZIAMENTO REGIONALE ASSE IV P.O. FESR 2007-2013.	2004	80.484,38
1143025	INTESA ISTITUZIONALE DI PROGRAMMA STATO-REGIONE PUGLIA ACCORDO DI PROGRAMMA QUADRO BENI CULTURALI - SPESE FINANZIATE DALLA DELIB. CIPE N. 84/00. COFINANZIAMENTO REGIONALE ASSE IV P.O. FESR 2007-2013.	2004	623,64
1143025	INTESA ISTITUZIONALE DI PROGRAMMA STATO-REGIONE PUGLIA ACCORDO DI PROGRAMMA QUADRO BENI CULTURALI - SPESE FINANZIATE DALLA DELIB. CIPE N. 84/00. COFINANZIAMENTO REGIONALE ASSE IV P.O. FESR 2007-2013.	2004	57.987,13

Elenco Economie Vincolate da Residui Passivi Propri da reiscrivere al 31/12/2010

ALLEGATO D1

CAPITOLO			IMPORTO
1143025	INTESA ISTITUZIONALE DI PROGRAMMA STATO-REGIONE PUGLIA ACCORDO DI PROGRAMMA QUADRO BENI CULTURALI - SPESE FINANZIATE DALLA DELIB. CIPE N. 84/00. COFINANZIAMENTO REGIONALE ASSE IV P.O. FESR 2007-2013.	2005	1.050,54
1143025	INTESA ISTITUZIONALE DI PROGRAMMA STATO-REGIONE PUGLIA ACCORDO DI PROGRAMMA QUADRO BENI CULTURALI - SPESE FINANZIATE DALLA DELIB. CIPE N. 84/00. COFINANZIAMENTO REGIONALE ASSE IV P.O. FESR 2007-2013.	2005	11.709,56
1143025	INTESA ISTITUZIONALE DI PROGRAMMA STATO-REGIONE PUGLIA ACCORDO DI PROGRAMMA QUADRO BENI CULTURALI - SPESE FINANZIATE DALLA DELIB. CIPE N. 84/00. COFINANZIAMENTO REGIONALE ASSE IV P.O. FESR 2007-2013.	2005	14.120,56
1143025	INTESA ISTITUZIONALE DI PROGRAMMA STATO-REGIONE PUGLIA ACCORDO DI PROGRAMMA QUADRO BENI CULTURALI - SPESE FINANZIATE DALLA DELIB. CIPE N. 84/00. COFINANZIAMENTO REGIONALE ASSE IV P.O. FESR 2007-2013.	2005	183.799,84
1143025	INTESA ISTITUZIONALE DI PROGRAMMA STATO-REGIONE PUGLIA ACCORDO DI PROGRAMMA QUADRO BENI CULTURALI - SPESE FINANZIATE DALLA DELIB. CIPE N. 84/00. COFINANZIAMENTO REGIONALE ASSE IV P.O. FESR 2007-2013.	2006	1.474,37
1143025	INTESA ISTITUZIONALE DI PROGRAMMA STATO-REGIONE PUGLIA ACCORDO DI PROGRAMMA QUADRO BENI CULTURALI - SPESE FINANZIATE DALLA DELIB. CIPE N. 84/00. COFINANZIAMENTO REGIONALE ASSE IV P.O. FESR 2007-2013.	2006	986,03
1143035	INTESA ISTITUZIONALE DI PROGRAMMA STATO-REGIONE PUGLIA ACCORDO DI PROGRAMMA QUADRO BENI CULTURALI - SPESE FINANZIATE DALLA DELIB. CIPE N. 138/00. COFINANZIAMENTO REGIONALE ASSE IV P.O. FESR 2007-2013.	2004	1.185.391,28

Elenco Economie Vincolate da Residui Passivi Propri da reiscrivere al 31/12/2010

ALLEGATO D1

CAPITOLO			IMPORTO
1143035	INTESA ISTITUZIONALE DI PROGRAMMA STATO-REGIONE PUGLIA ACCORDO DI PROGRAMMA QUADRO BENI CULTURALI - SPESE FINANZIATE DALLA DELIB. CIPE N. 138/00. COFINANZIAMENTO REGIONALE ASSE IV P.O. FESR 2007-2013.	2004	101.339,06
1143035	INTESA ISTITUZIONALE DI PROGRAMMA STATO-REGIONE PUGLIA ACCORDO DI PROGRAMMA QUADRO BENI CULTURALI - SPESE FINANZIATE DALLA DELIB. CIPE N. 138/00. COFINANZIAMENTO REGIONALE ASSE IV P.O. FESR 2007-2013.	2004	135.331,78
1143035	INTESA ISTITUZIONALE DI PROGRAMMA STATO-REGIONE PUGLIA ACCORDO DI PROGRAMMA QUADRO BENI CULTURALI - SPESE FINANZIATE DALLA DELIB. CIPE N. 138/00. COFINANZIAMENTO REGIONALE ASSE IV P.O. FESR 2007-2013.	2005	272.877,83
1143035	INTESA ISTITUZIONALE DI PROGRAMMA STATO-REGIONE PUGLIA ACCORDO DI PROGRAMMA QUADRO BENI CULTURALI - SPESE FINANZIATE DALLA DELIB. CIPE N. 138/00. COFINANZIAMENTO REGIONALE ASSE IV P.O. FESR 2007-2013.	2006	447.981,54
1143045	INTESA ISTITUZIONALE DI PROGRAMMA STATO-REGIONE PUGLIA ACCORDO DI PROGRAMMA QUADRO BENI CULTURALI - ATTO INTEGRATIVO - SPESE FINANZIATE DALLA DELIB. CIPE N. 17/03.	2005	3.125.818,00
1143045	INTESA ISTITUZIONALE DI PROGRAMMA STATO-REGIONE PUGLIA ACCORDO DI PROGRAMMA QUADRO BENI CULTURALI - ATTO INTEGRATIVO - SPESE FINANZIATE DALLA DELIB. CIPE N. 17/03.	2005	454.127,81
1143045	INTESA ISTITUZIONALE DI PROGRAMMA STATO-REGIONE PUGLIA ACCORDO DI PROGRAMMA QUADRO BENI CULTURALI - ATTO INTEGRATIVO - SPESE FINANZIATE DALLA DELIB. CIPE N. 17/03.	2005	370.270,03

Elenco Economie Vincolate da Residui Passivi Propri da reiscrivere al 31/12/2010

ALLEGATO D1

CAPITOLO			IMPORTO
1143045	INTESA ISTITUZIONALE DI PROGRAMMA STATO-REGIONE PUGLIA ACCORDO DI PROGRAMMA QUADRO BENI CULTURALI - ATTO INTEGRATIVO - SPESE FINANZIATE DALLA DELIB. CIPE N. 17/03.	2005	197.873,19
1143045	INTESA ISTITUZIONALE DI PROGRAMMA STATO-REGIONE PUGLIA ACCORDO DI PROGRAMMA QUADRO BENI CULTURALI - ATTO INTEGRATIVO - SPESE FINANZIATE DALLA DELIB. CIPE N. 17/03.	2005	2.233.953,52
1143055	INTESA ISTITUZIONALE DI PROGRAMMA STATO-REGIONE PUGLIA. ACCORDO DI PROGRAMMA QUADRO BENI ED ATTIVITA' CULTURALI . ATTO INTEGRATIVO 2. SPESE FINANZIATE DALLO STATO PER ASSEGNAZIONI DI CUI ALLA DEL. CIPE N. 20/04. SETTOTE BENI CULTURALI.	2006	61.103,03
1143055	INTESA ISTITUZIONALE DI PROGRAMMA STATO-REGIONE PUGLIA. ACCORDO DI PROGRAMMA QUADRO BENI ED ATTIVITA' CULTURALI . ATTO INTEGRATIVO 2. SPESE FINANZIATE DALLO STATO PER ASSEGNAZIONI DI CUI ALLA DEL. CIPE N. 20/04. SETTOTE BENI CULTURALI.	2007	4.454,63
1143055	INTESA ISTITUZIONALE DI PROGRAMMA STATO-REGIONE PUGLIA. ACCORDO DI PROGRAMMA QUADRO BENI ED ATTIVITA' CULTURALI . ATTO INTEGRATIVO 2. SPESE FINANZIATE DALLO STATO PER ASSEGNAZIONI DI CUI ALLA DEL. CIPE N. 20/04. SETTOTE BENI CULTURALI.	2007	11.846,38
1143055	INTESA ISTITUZIONALE DI PROGRAMMA STATO-REGIONE PUGLIA. ACCORDO DI PROGRAMMA QUADRO BENI ED ATTIVITA' CULTURALI . ATTO INTEGRATIVO 2. SPESE FINANZIATE DALLO STATO PER ASSEGNAZIONI DI CUI ALLA DEL. CIPE N. 20/04. SETTOTE BENI CULTURALI.	2007	1.145.973,53
1143055	INTESA ISTITUZIONALE DI PROGRAMMA STATO-REGIONE PUGLIA. ACCORDO DI PROGRAMMA QUADRO BENI ED ATTIVITA' CULTURALI . ATTO INTEGRATIVO 2. SPESE FINANZIATE DALLO STATO PER ASSEGNAZIONI DI CUI ALLA DEL. CIPE N. 20/04. SETTOTE BENI CULTURALI.	2008	1.604,33

Elenco Economie Vincolate da Residui Passivi Propri da reiscrivere al 31/12/2010

ALLEGATO D1

CAPITOLO			IMPORTO
1143055	INTESA ISTITUZIONALE DI PROGRAMMA STATO-REGIONE PUGLIA. ACCORDO DI PROGRAMMA QUADRO BENI ED ATTIVITA' CULTURALI . ATTO INTEGRATIVO 2. SPESE FINANZIATE DALLO STATO PER ASSEGNAZIONI DI CUI ALLA DEL. CIPE N. 20/04. SETTOTE BENI CULTURALI.	2008	228,95
1143075	INTESA ISTITUZIONALE DI PROGRAMMA STATO-REGIONE PUGLIA. ACCORDO DI PROGRAMMA QUADRO BENI ED ATTIVITA' CULTURALI .III^ ATTO INTEGRATIVO . SPESE FINANZIATE D ALLA DEL. CIPE N. 35/005. SETTOTE BENI CULTURALI	2008	454.699,23
1143075	INTESA ISTITUZIONALE DI PROGRAMMA STATO-REGIONE PUGLIA. ACCORDO DI PROGRAMMA QUADRO BENI ED ATTIVITA' CULTURALI .III^ ATTO INTEGRATIVO . SPESE FINANZIATE D ALLA DEL. CIPE N. 35/005. SETTOTE BENI CULTURALI	2008	431.677,21
1143076	INTESA ISTITUZIONALE DI PROGRAMMA STATO-REGIONE PUGLIA. ACCORDO DI PROGRAMMA QUADRO -BENI CULTURALI-. IV ATTO INTEGRATIVO. SPESE FINANZIATE DALLA DELIBERA CIPE N. 3/2006. SETTORE BENI CULTURALI.	2009	738.253,83
1144210	ATTUAZIONE ACCORDO DI PROGRAMMA QUADRO RISORSE IDRICHE CON LE RISORSE RIVENIENTI DA: DELIBERE CIPE NN. 36/02-142/99-84/00-FONDI MINISTERO AMBIENTE LEGGI NN. 388/00 E 448/01- MONITORAGGIO ANNUALITÀ 2001-2002 E 2004 - FONDI O.P.C.M. N. 3184 DEL 22/03/2002.	2004	27.758,76
1144210	ATTUAZIONE ACCORDO DI PROGRAMMA QUADRO RISORSE IDRICHE CON LE RISORSE RIVENIENTI DA: DELIBERE CIPE NN. 36/02-142/99-84/00-FONDI MINISTERO AMBIENTE LEGGI NN. 388/00 E 448/01- MONITORAGGIO ANNUALITÀ 2001-2002 E 2004 - FONDI O.P.C.M. N. 3184 DEL 22/03/2002.	2004	181.313,97
1144210	ATTUAZIONE ACCORDO DI PROGRAMMA QUADRO RISORSE IDRICHE CON LE RISORSE RIVENIENTI DA: DELIBERE CIPE NN. 36/02-142/99-84/00-FONDI MINISTERO AMBIENTE LEGGI NN. 388/00 E 448/01- MONITORAGGIO ANNUALITÀ 2001-2002 E 2004 - FONDI O.P.C.M. N. 3184 DEL 22/03/2002.	2004	164.944,59

Elenco Economie Vincolate da Residui Passivi Propri da reiscrivere al 31/12/2010

ALLEGATO D1

CAPITOLO			IMPORTO
1144210	ATTUAZIONE ACCORDO DI PROGRAMMA QUADRO RISORSE IDRICHE CON LE RISORSE RIVENIENTI DA: DELIBERE CIPE NN. 36/02-142/99-84/00-FONDI MINISTERO AMBIENTE LEGGI NN. 388/00 E 448/01- MONITORAGGIO ANNUALITÀ 2001-2002 E 2004 - FONDI O.P.C.M. N. 3184 DEL 22/03/2002.	2004	33.120,24
1144210	ATTUAZIONE ACCORDO DI PROGRAMMA QUADRO RISORSE IDRICHE CON LE RISORSE RIVENIENTI DA: DELIBERE CIPE NN. 36/02-142/99-84/00-FONDI MINISTERO AMBIENTE LEGGI NN. 388/00 E 448/01- MONITORAGGIO ANNUALITÀ 2001-2002 E 2004 - FONDI O.P.C.M. N. 3184 DEL 22/03/2002.	2005	7.588,11
1144210	ATTUAZIONE ACCORDO DI PROGRAMMA QUADRO RISORSE IDRICHE CON LE RISORSE RIVENIENTI DA: DELIBERE CIPE NN. 36/02-142/99-84/00-FONDI MINISTERO AMBIENTE LEGGI NN. 388/00 E 448/01- MONITORAGGIO ANNUALITÀ 2001-2002 E 2004 - FONDI O.P.C.M. N. 3184 DEL 22/03/2002.	2005	100.276,45
1144210	ATTUAZIONE ACCORDO DI PROGRAMMA QUADRO RISORSE IDRICHE CON LE RISORSE RIVENIENTI DA: DELIBERE CIPE NN. 36/02-142/99-84/00-FONDI MINISTERO AMBIENTE LEGGI NN. 388/00 E 448/01- MONITORAGGIO ANNUALITÀ 2001-2002 E 2004 - FONDI O.P.C.M. N. 3184 DEL 22/03/2002.	2005	5.780,60
1146031	INTESA ISTITUZIONALE DI PROGRAMMA STATO - RAGIONE PUGLIA. ACCORDO DI PROGRAMMA QUADRO TUTELA E RISANAMENTO AMBIENTALE DEL TERRITORIO DELLA REGIONE PUGLIA. DELIBERA CIPE N. 36/02.	2005	11.245,73
1146031	INTESA ISTITUZIONALE DI PROGRAMMA STATO - RAGIONE PUGLIA. ACCORDO DI PROGRAMMA QUADRO TUTELA E RISANAMENTO AMBIENTALE DEL TERRITORIO DELLA REGIONE PUGLIA. DELIBERA CIPE N. 36/02.	2005	2.822,01
1147201	INTESA ISTITUZIONALE DI PROGRAMMA STATO-REGIONE PUGLIA - ATTUAZIONE DELL'ACCORDO DI PROGRAMMA QUADRO DIFESA DEL SUOLO. DELIBERA CIPE N. 17/2003 - QUOTA F 4 REGIONI DEL MEZZOGIORNO.	2005	129,15

Elenco Economie Vincolate da Residui Passivi Propri da reiscrivere al 31/12/2010

ALLEGATO D1

CAPITOLO			IMPORTO
1147201	INTESA ISTITUZIONALE DI PROGRAMMA STATO-REGIONE PUGLIA - ATTUAZIONE DELL'ACCORDO DI PROGRAMMA QUADRO DIFESA DEL SUOLO. DELIBERA CIPE N. 17/2003 - QUOTA F 4 REGIONI DEL MEZZOGIORNO.	2005	430,00
1147201	INTESA ISTITUZIONALE DI PROGRAMMA STATO-REGIONE PUGLIA - ATTUAZIONE DELL'ACCORDO DI PROGRAMMA QUADRO DIFESA DEL SUOLO. DELIBERA CIPE N. 17/2003 - QUOTA F 4 REGIONI DEL MEZZOGIORNO.	2005	19.316,21
1147201	INTESA ISTITUZIONALE DI PROGRAMMA STATO-REGIONE PUGLIA - ATTUAZIONE DELL'ACCORDO DI PROGRAMMA QUADRO DIFESA DEL SUOLO. DELIBERA CIPE N. 17/2003 - QUOTA F 4 REGIONI DEL MEZZOGIORNO.	2006	1.490,14
1147201	INTESA ISTITUZIONALE DI PROGRAMMA STATO-REGIONE PUGLIA - ATTUAZIONE DELL'ACCORDO DI PROGRAMMA QUADRO DIFESA DEL SUOLO. DELIBERA CIPE N. 17/2003 - QUOTA F 4 REGIONI DEL MEZZOGIORNO.	2006	62.594,78
1147202	INTESA ISTITUZIONALE DI PROGRAMMA STATO-REGIONE PUGLIA - ATTUAZIONEDELL'ATTO INTEGRATIVO ALL'ACCORDO DI PROGRAMMA QUADRO DIFESA DEL SUOLO. DELIBERA CIPE N. 20/2004. COFINANZIAMENTO REGIONALE ASSE II P.O. FESR 2007-2013.	2006	207.487,38
1148001	ACCORDO DI PROGRAMMA QUADRO ACCELLERAZIONE DELLA SPESA IN AREE URBANE. DELIBERA CIPE N. 20/2004.	2005	106.579,42
1148001	ACCORDO DI PROGRAMMA QUADRO ACCELLERAZIONE DELLA SPESA IN AREE URBANE. DELIBERA CIPE N. 20/2004.	2006	522.334,80

Elenco Economie Vincolate da Residui Passivi Propri da reiscrivere al 31/12/2010

ALLEGATO D1

CAPITOLO			IMPORTO
1148001	ACCORDO DI PROGRAMMA QUADRO ACCELLERAZIONE DELLA SPESA IN AREE URBANE. DELIBERA CIPE N. 20/2004.	2006	329.004,50
1148001	ACCORDO DI PROGRAMMA QUADRO ACCELLERAZIONE DELLA SPESA IN AREE URBANE. DELIBERA CIPE N. 20/2004.	2006	42.251,51
1148001	ACCORDO DI PROGRAMMA QUADRO ACCELLERAZIONE DELLA SPESA IN AREE URBANE. DELIBERA CIPE N. 20/2004.	2006	162.477,12
1148001	ACCORDO DI PROGRAMMA QUADRO ACCELLERAZIONE DELLA SPESA IN AREE URBANE. DELIBERA CIPE N. 20/2004.	2007	496.866,39
1148001	ACCORDO DI PROGRAMMA QUADRO ACCELLERAZIONE DELLA SPESA IN AREE URBANE. DELIBERA CIPE N. 20/2004.	2007	1.203.234,38
1148001	ACCORDO DI PROGRAMMA QUADRO ACCELLERAZIONE DELLA SPESA IN AREE URBANE. DELIBERA CIPE N. 20/2004.	2007	317.423,60
1148003	INTESA ISTITUZIONALE DI PROGRAMMA STATO - REGIONE PUGLIA. ACCORDO DI PROGRAMMA QUADRO IN MATERIA DI ACCELLERAZIONE DELLA SPESA IN AREE URBANE. SPESE FINANZIATE DALLA DELIBERA CIPE N. 35/2005. SETTORE PROGRAMMAZIONE E POLITICHE COMUNITARIE.PROGETTI IN ARE	2007	22.028,84

Elenco Economie Vincolate da Residui Passivi Propri da reiscrivere al 31/12/2010

ALLEGATO D1

CAPITOLO			IMPORTO
1148003	INTESA ISTITUZIONALE DI PROGRAMMA STATO - REGIONE PUGLIA. ACCORDO DI PROGRAMMA QUADRO IN MATERIA DI ACCELLERAZIONE DELLA SPESA IN AREE URBANE. SPESE FINANZIATE DALLA DELIBERA CIPE N. 35/2005. SETTORE PROGRAMMAZIONE E POLITICHE COMUNITARIE.PROGETTI IN ARE	2007	2.430.710,85
1148003	INTESA ISTITUZIONALE DI PROGRAMMA STATO - REGIONE PUGLIA. ACCORDO DI PROGRAMMA QUADRO IN MATERIA DI ACCELLERAZIONE DELLA SPESA IN AREE URBANE. SPESE FINANZIATE DALLA DELIBERA CIPE N. 35/2005. SETTORE PROGRAMMAZIONE E POLITICHE COMUNITARIE.PROGETTI IN ARE	2007	101.990,93
1149101	A.P.Q. RICERCA SCIENTIFICA. SPESE FINANZIATE DALLA DELIBERA CIPE N. 17/03.	2005	6.000,00
1149101	A.P.Q. RICERCA SCIENTIFICA. SPESE FINANZIATE DALLA DELIBERA CIPE N. 17/03.	2005	803.772,67
1151010	PROGRAMMA OPERATIVO FESR 2007-2013. SPESE PER ATTUAZIONE ASSE I LINEA DI INTERVENTO 1.1 SOSTEGNO ALLE ATTIVITÀ DI RICERCA DELLE IMPRESE (QUOTA UE - STATO)	2008	784.887,74
1151010	PROGRAMMA OPERATIVO FESR 2007-2013. SPESE PER ATTUAZIONE ASSE I LINEA DI INTERVENTO 1.1 SOSTEGNO ALLE ATTIVITÀ DI RICERCA DELLE IMPRESE (QUOTA UE - STATO)	2009	1.402.116,06
1154010	PROGRAMMA OPERATIVO FESR 2007-2013. SPESE PER ATTUAZIONE ASSE IV LINEA DI INTERVENTO 4.1 INFRASTRUTTURAZIONE, PROMOZIONE E VALORIZZAZIONE DELL'ECONOMIA TURISTICA (QUOTA UE - STATO)	2008	3.159,87

Elenco Economie Vincolate da Residui Passivi Propri da reiscrivere al 31/12/2010

ALLEGATO D1

CAPITOLO			IMPORTO
1154010	PROGRAMMA OPERATIVO FESR 2007-2013. SPESE PER ATTUAZIONE ASSE IV LINEA DI INTERVENTO 4.1 INFRASTRUTTURAZIONE, PROMOZIONE E VALORIZZAZIONE DELL'ECONOMIA TURISTICA (QUOTA UE - STATO)	2008	4.755,00
1154010	PROGRAMMA OPERATIVO FESR 2007-2013. SPESE PER ATTUAZIONE ASSE IV LINEA DI INTERVENTO 4.1 INFRASTRUTTURAZIONE, PROMOZIONE E VALORIZZAZIONE DELL'ECONOMIA TURISTICA (QUOTA UE - STATO)	2009	1.035.244,93
1155020	PROGRAMMA OPERATIVO FESR2007-2013. SPESE PER ATTUAZIONE ASSE V LINEA DI INTERVENTO 5.2 ADEGUAMENTO E POTENZIAMENTO DEI SISTEMI DI TRASPORTO IN AMBITO URBANO (QUOTA UE - STATO)	2009	1.086.511,02
1156010	PROGRAMMA OPERATIVO FESR2007-2013. SPESE PER ATTUAZIONE ASSE VI LINEA DI INTERVENTO 6.1 INTERVENTI PER LA COMPETITIVITÀ DELLE IMPRESE UE - STATO)	2008	41,44
1156010	PROGRAMMA OPERATIVO FESR2007-2013. SPESE PER ATTUAZIONE ASSE VI LINEA DI INTERVENTO 6.1 INTERVENTI PER LA COMPETITIVITÀ DELLE IMPRESE UE - STATO)	2009	17.932,72
1156030	PROGRAMMA OPERATIVO FESR 2007-2013. SPESE PER ATTUAZIONE ASSE VI LINEA DI INTERVENTO 6.3 INTERVENTI PER IL MARKETING TERRITORIALE E PER LA INTERNAZIONALIZZAZIONE DEI SISTEMI PRODUTTIVI E DELLE IMPRESE (UE - STATO)	2009	9.998,19
1158020	PROGRAMMA OPERATIVO FESR 2007-2013. SPESE PER ATTUAZIONE ASSE VIII LINEA DI INTERVENTO 8.2 ASSISTENZA TECNICA ALL'ATTUAZIONE DEL P.O. (QUOTA UE-STATO)	2009	760,75

Elenco Economie Vincolate da Residui Passivi Propri da reiscrivere al 31/12/2010

ALLEGATO D1

CAPITOLO			IMPORTO
1158025	PROGRAMMA OPERATIVO FESR 2007-2013. SPESE PER ATTUAZIONE ASSE VIII LINEA DI INTERVENTO 8.2 ASSISTENZA TECNICA ALL'ATTUAZIONE DEL PROGRAMMA OPERATIVO (QUOTA REGIONE)	2009	134,25
TOTALE	**SERVIZIO PROGRAMMAZIONE E POLITICHE DEI FONDI STRUTTURALI**		**82.070.687,35**
	0901 SERVIZIO LAVORI PUBBLICI		
511026	L. 326/03 SPESE DI ATTUAZIONE O.P.C.M. 3362/2004 D.P.C.M . N.2355/05 E DGR 1965/04 - VERIFICHE TECNICHE E INTERVENTI DI ADEQUAMENTO O MIGLIORAMENTO SISMICO. TRASFERIMENTI ALLE PUBBLICHE AMMINISTRAZIONI.	2006	6.008,75
512048	INTERVENTI RELATIVI AL PIANO STRAORDINARIO IN MATERIA DI VIABILITA' REGIONALE. D.M. TESORO BILANCIO E P.E. N.0044924 DEL 6/5/2001.	2008	2.982,19
521029	L.471/94 ART. 4 E L. 265/95 ART. 1 -INTERVENTI IN FAVORE DELLE ZONE ALLUVIONATE NEI MESI DI SETTEMBRE- DICEMBRE 1993.	2000	598,82
521029	L.471/94 ART. 4 E L. 265/95 ART. 1 -INTERVENTI IN FAVORE DELLE ZONE ALLUVIONATE NEI MESI DI SETTEMBRE- DICEMBRE 1993.	2001	209,17
1091101	COFINANZIAMENTO COMUNITARIO E STATALE PER L'ATTUAZIONE DELLA MISURA 1.1 INTERVENTI DI ADEGUAMENTO E COMPLETAMENTO DEGLI SCHEMI IDRICI E DELLE RELATIVE RETI INFRASTRUTTURALI DEL P.O.R. 2000-2006. OBIETTIVO 1 - FESR.	2002	615.364,95

Elenco Economie Vincolate da Residui Passivi Propri da reiscrivere al 31/12/2010

ALLEGATO D1

CAPITOLO			IMPORTO
1091101	COFINANZIAMENTO COMUNITARIO E STATALE PER L'ATTUAZIONE DELLA MISURA 1.1 INTERVENTI DI ADEGUAMENTO E COMPLETAMENTO DEGLI SCHEMI IDRICI E DELLE RELATIVE RETI INFRASTRUTTURALI DEL P.O.R. 2000-2006. OBIETTIVO 1 - FESR.	2002	272.022,59
1091101	COFINANZIAMENTO COMUNITARIO E STATALE PER L'ATTUAZIONE DELLA MISURA 1.1 INTERVENTI DI ADEGUAMENTO E COMPLETAMENTO DEGLI SCHEMI IDRICI E DELLE RELATIVE RETI INFRASTRUTTURALI DEL P.O.R. 2000-2006. OBIETTIVO 1 - FESR.	2002	67.934,94
1091101	COFINANZIAMENTO COMUNITARIO E STATALE PER L'ATTUAZIONE DELLA MISURA 1.1 INTERVENTI DI ADEGUAMENTO E COMPLETAMENTO DEGLI SCHEMI IDRICI E DELLE RELATIVE RETI INFRASTRUTTURALI DEL P.O.R. 2000-2006. OBIETTIVO 1 - FESR.	2002	897.245,82
1091101	COFINANZIAMENTO COMUNITARIO E STATALE PER L'ATTUAZIONE DELLA MISURA 1.1 INTERVENTI DI ADEGUAMENTO E COMPLETAMENTO DEGLI SCHEMI IDRICI E DELLE RELATIVE RETI INFRASTRUTTURALI DEL P.O.R. 2000-2006. OBIETTIVO 1 - FESR.	2002	521.810,93
1091101	COFINANZIAMENTO COMUNITARIO E STATALE PER L'ATTUAZIONE DELLA MISURA 1.1 INTERVENTI DI ADEGUAMENTO E COMPLETAMENTO DEGLI SCHEMI IDRICI E DELLE RELATIVE RETI INFRASTRUTTURALI DEL P.O.R. 2000-2006. OBIETTIVO 1 - FESR.	2003	263.032,27
1091101	COFINANZIAMENTO COMUNITARIO E STATALE PER L'ATTUAZIONE DELLA MISURA 1.1 INTERVENTI DI ADEGUAMENTO E COMPLETAMENTO DEGLI SCHEMI IDRICI E DELLE RELATIVE RETI INFRASTRUTTURALI DEL P.O.R. 2000-2006. OBIETTIVO 1 - FESR.	2003	159.344,23
1091101	COFINANZIAMENTO COMUNITARIO E STATALE PER L'ATTUAZIONE DELLA MISURA 1.1 INTERVENTI DI ADEGUAMENTO E COMPLETAMENTO DEGLI SCHEMI IDRICI E DELLE RELATIVE RETI INFRASTRUTTURALI DEL P.O.R. 2000-2006. OBIETTIVO 1 - FESR.	2003	1.396,34

Elenco Economie Vincolate da Residui Passivi Propri da reiscrivere al 31/12/2010

ALLEGATO D1

CAPITOLO			IMPORTO
1091101	COFINANZIAMENTO COMUNITARIO E STATALE PER L'ATTUAZIONE DELLA MISURA 1.1 INTERVENTI DI ADEGUAMENTO E COMPLETAMENTO DEGLI SCHEMI IDRICI E DELLE RELATIVE RETI INFRASTRUTTURALI DEL P.O.R. 2000-2006. OBIETTIVO 1 - FESR.	2003	4.363,56
1091101	COFINANZIAMENTO COMUNITARIO E STATALE PER L'ATTUAZIONE DELLA MISURA 1.1 INTERVENTI DI ADEGUAMENTO E COMPLETAMENTO DEGLI SCHEMI IDRICI E DELLE RELATIVE RETI INFRASTRUTTURALI DEL P.O.R. 2000-2006. OBIETTIVO 1 - FESR.	2004	119.406,32
1091101	COFINANZIAMENTO COMUNITARIO E STATALE PER L'ATTUAZIONE DELLA MISURA 1.1 INTERVENTI DI ADEGUAMENTO E COMPLETAMENTO DEGLI SCHEMI IDRICI E DELLE RELATIVE RETI INFRASTRUTTURALI DEL P.O.R. 2000-2006. OBIETTIVO 1 - FESR.	2004	13.405,02
1091101	COFINANZIAMENTO COMUNITARIO E STATALE PER L'ATTUAZIONE DELLA MISURA 1.1 INTERVENTI DI ADEGUAMENTO E COMPLETAMENTO DEGLI SCHEMI IDRICI E DELLE RELATIVE RETI INFRASTRUTTURALI DEL P.O.R. 2000-2006. OBIETTIVO 1 - FESR.	2004	188.273,68
1091101	COFINANZIAMENTO COMUNITARIO E STATALE PER L'ATTUAZIONE DELLA MISURA 1.1 INTERVENTI DI ADEGUAMENTO E COMPLETAMENTO DEGLI SCHEMI IDRICI E DELLE RELATIVE RETI INFRASTRUTTURALI DEL P.O.R. 2000-2006. OBIETTIVO 1 - FESR.	2004	31.216,65
1091101	COFINANZIAMENTO COMUNITARIO E STATALE PER L'ATTUAZIONE DELLA MISURA 1.1 INTERVENTI DI ADEGUAMENTO E COMPLETAMENTO DEGLI SCHEMI IDRICI E DELLE RELATIVE RETI INFRASTRUTTURALI DEL P.O.R. 2000-2006. OBIETTIVO 1 - FESR.	2004	234.435,34
1091101	COFINANZIAMENTO COMUNITARIO E STATALE PER L'ATTUAZIONE DELLA MISURA 1.1 INTERVENTI DI ADEGUAMENTO E COMPLETAMENTO DEGLI SCHEMI IDRICI E DELLE RELATIVE RETI INFRASTRUTTURALI DEL P.O.R. 2000-2006. OBIETTIVO 1 - FESR.	2005	8.057,30

Elenco Economie Vincolate da Residui Passivi Propri da reiscrivere al 31/12/2010

ALLEGATO D1

CAPITOLO			IMPORTO
1091101	COFINANZIAMENTO COMUNITARIO E STATALE PER L'ATTUAZIONE DELLA MISURA 1.1 INTERVENTI DI ADEGUAMENTO E COMPLETAMENTO DEGLI SCHEMI IDRICI E DELLE RELATIVE RETI INFRASTRUTTURALI DEL P.O.R. 2000-2006. OBIETTIVO 1 - FESR.	2006	127.803,30
1091101	COFINANZIAMENTO COMUNITARIO E STATALE PER L'ATTUAZIONE DELLA MISURA 1.1 INTERVENTI DI ADEGUAMENTO E COMPLETAMENTO DEGLI SCHEMI IDRICI E DELLE RELATIVE RETI INFRASTRUTTURALI DEL P.O.R. 2000-2006. OBIETTIVO 1 - FESR.	2007	111.834.910,31
1091101	COFINANZIAMENTO COMUNITARIO E STATALE PER L'ATTUAZIONE DELLA MISURA 1.1 INTERVENTI DI ADEGUAMENTO E COMPLETAMENTO DEGLI SCHEMI IDRICI E DELLE RELATIVE RETI INFRASTRUTTURALI DEL P.O.R. 2000-2006. OBIETTIVO 1 - FESR.	2008	1.438.620,68
1091101	COFINANZIAMENTO COMUNITARIO E STATALE PER L'ATTUAZIONE DELLA MISURA 1.1 INTERVENTI DI ADEGUAMENTO E COMPLETAMENTO DEGLI SCHEMI IDRICI E DELLE RELATIVE RETI INFRASTRUTTURALI DEL P.O.R. 2000-2006. OBIETTIVO 1 - FESR.	2009	9.531.060,00
1091103	COFINANZIAMENTO COMUNITARIO E STATALE PER L'ATTUAZIONE DELLA MISURA 1.3 INTERVENTI PER LA DIFESA DEL SUOLO DEL P.O.R. 2000-2006. OBIETTIVO 1 - FESR.	2002	86.389,82
1091103	COFINANZIAMENTO COMUNITARIO E STATALE PER L'ATTUAZIONE DELLA MISURA 1.3 INTERVENTI PER LA DIFESA DEL SUOLO DEL P.O.R. 2000-2006. OBIETTIVO 1 - FESR.	2002	84,37
1091103	COFINANZIAMENTO COMUNITARIO E STATALE PER L'ATTUAZIONE DELLA MISURA 1.3 INTERVENTI PER LA DIFESA DEL SUOLO DEL P.O.R. 2000-2006. OBIETTIVO 1 - FESR.	2003	21.210,27

Elenco Economie Vincolate da Residui Passivi Propri da reiscrivere al 31/12/2010

ALLEGATO D1

CAPITOLO			IMPORTO
1091103	COFINANZIAMENTO COMUNITARIO E STATALE PER L'ATTUAZIONE DELLA MISURA 1.3 INTERVENTI PER LA DIFESA DEL SUOLO DEL P.O.R. 2000-2006. OBIETTIVO 1 - FESR.	2006	10.780,22
1095101	QUOTA REGIONALE PER L'ATTUAZIONE DELLA MISURA 1.1 INTERVENTI DI ADEGUAMENTO E COMPLETAMENTO DEGLI SCHEMI IDRICI E DELLE RELATIVE RETI INFRASTRUTTURALI DEL P.O.R. 2000-2006. OBIETTIVO 1 - FESR.	2007	17.824.875,06
TOTALE	**SERVIZIO LAVORI PUBBLICI**		**144.282.842,90**
	0902 SERVIZIO PROTEZIONE CIVILE		
611020	SPESE IN C/CAPITALE PER GLI INTERVENTI DELL'UFFICIO IDROGRAFICO E MAREOGRAFICO. (ART.92 COMMA 4 D.LGS 112/98 DPCM DEL 24/07/2002).	2003	323,23
611020	SPESE IN C/CAPITALE PER GLI INTERVENTI DELL'UFFICIO IDROGRAFICO E MAREOGRAFICO. (ART.92 COMMA 4 D.LGS 112/98 DPCM DEL 24/07/2002).	2006	916,42
611020	SPESE IN C/CAPITALE PER GLI INTERVENTI DELL'UFFICIO IDROGRAFICO E MAREOGRAFICO. (ART.92 COMMA 4 D.LGS 112/98 DPCM DEL 24/07/2002).	2007	6.744,91
611020	SPESE IN C/CAPITALE PER GLI INTERVENTI DELL'UFFICIO IDROGRAFICO E MAREOGRAFICO. (ART.92 COMMA 4 D.LGS 112/98 DPCM DEL 24/07/2002).	2008	15.020,00

Elenco Economie Vincolate da Residui Passivi Propri da reiscrivere al 31/12/2010

ALLEGATO D1

CAPITOLO			IMPORTO
TOTALE	**SERVIZIO PROTEZIONE CIVILE**		**23.004,56**
	0903 SERVIZIO RISORSE NATURALI		
511035	SPESE PER ATTIVITA' DI INDIVIDUAZIONE E PERIMETRAZIONE DELLE AREE A RISCHIO E PER L'ASSUNZIONE DI PERSONALE TECNICO A TEMPO DETERMINATO. ART. 8 L.267/98.	2006	3.783,00
621040	ATTUAZIONE PON ATAS 2000/2006 - MIS. 1.2 P.O. RISORSE IDRICHE II° STRALCIO.	2007	21.212,31
621110	ATTUAZIONE SCHEMI PREVISIONALI E PROGRAMMATICI EX LEGGE 183/89 E 253/90 IN MATERIA DI DIFESA DEL SUOLO.BACINI REGIONALI.	2005	7.980,04
621110	ATTUAZIONE SCHEMI PREVISIONALI E PROGRAMMATICI EX LEGGE 183/89 E 253/90 IN MATERIA DI DIFESA DEL SUOLO.BACINI REGIONALI.	2006	24.116,53
621117	TRASFERIMENTO FONDI PER PROGETTI STRATEGICI. DPR N. 331 DEL 9/05/2001.	2003	18.162,75
621120	ATTUAZIONE SCHEMI PREVISIONALI E PROGRAMMATICI EX L. 183/89 E 253/90 IN MATERIA DI DIFESA DEL SUOLO BACINI INTERREGIONALI.	2005	20,00

Elenco Economie Vincolate da Residui Passivi Propri da reiscrivere al 31/12/2010

ALLEGATO D1

CAPITOLO			IMPORTO
621134	INTERVENTI IN MATERIA DI DIFESA DEL SUOLO IN ATTUAZIONE DELLE FUNZIONI TRASFERITE. D.LGS. 112/98	2004	7.408.730,00
621134	INTERVENTI IN MATERIA DI DIFESA DEL SUOLO IN ATTUAZIONE DELLE FUNZIONI TRASFERITE. D.LGS. 112/98	2006	150,49
621136	TRASFERIMENTI AI COMUNI DI FONDI STATALI PER INTERVENTI IN MATERIA DI DIFESA DEL SUOLO - DISSESTI IDROGEOLOGICI - D.P.R. 331 DEL 9/05/2001 - BACINO REGIONALE E BACINI INTERREGIONALI.	2003	60.604,11
621140	L.179/02 ART.16. PROGRAMMA STRALCIO DI INTERVENTI URGENTI PER IL RIASSETTO TERRITORIALE DELLE AREE A RISCHIO IDROGEOLOGICO.	2004	2.440,59
621140	L.179/02 ART.16. PROGRAMMA STRALCIO DI INTERVENTI URGENTI PER IL RIASSETTO TERRITORIALE DELLE AREE A RISCHIO IDROGEOLOGICO.	2004	7.747,11
TOTALE	**SERVIZIO RISORSE NATURALI**		**7.554.946,93**
	0906 SERVIZIO ECOLOGIA		
611067	SPESE PER INVESTIMENTI IN ATTUAZIONE DEL DECRETO L.VO 112/98 IN MATERIA DI TUTELA AMBIENTALE. COFINANZIAMENTO REGIONALE ASSE IV P.O. FESR 2007-2013.	2004	24.415,00

Elenco Economie Vincolate da Residui Passivi Propri da reiscrivere al 31/12/2010

ALLEGATO D1

CAPITOLO			IMPORTO
611067	SPESE PER INVESTIMENTI IN ATTUAZIONE DEL DECRETO L.VO 112/98 IN MATERIA DI TUTELA AMBIENTALE. COFINANZIAMENTO REGIONALE ASSE IV P.O. FESR 2007-2013.	2006	37.677,96
611067	SPESE PER INVESTIMENTI IN ATTUAZIONE DEL DECRETO L.VO 112/98 IN MATERIA DI TUTELA AMBIENTALE. COFINANZIAMENTO REGIONALE ASSE IV P.O. FESR 2007-2013.	2007	17.735,82
621098	INTERVENTI STRAORDINARI PER PROGRAMMA GENERALE SINA (SISTEMA INFORMATIVO NAZIONALE) DELIB. CIPE 3.8.90 ARTT. 6-13 LEGGE 305/89.	2006	669.124,13
1091106	COFINANZIAMENTO COMUNITARIO E STATALE PER L'ATTUAZIONE DELLA MISURA 1.6 SALVAGUARDIA E VALORIZZAZIONE DEI BENI NATURALI E AMBIENTALI DEL P.O.R. 2000-2006. OBIETTIVO 1 - FESR.	2004	10.161,10
1091106	COFINANZIAMENTO COMUNITARIO E STATALE PER L'ATTUAZIONE DELLA MISURA 1.6 SALVAGUARDIA E VALORIZZAZIONE DEI BENI NATURALI E AMBIENTALI DEL P.O.R. 2000-2006. OBIETTIVO 1 - FESR.	2004	13.609,58
1091106	COFINANZIAMENTO COMUNITARIO E STATALE PER L'ATTUAZIONE DELLA MISURA 1.6 SALVAGUARDIA E VALORIZZAZIONE DEI BENI NATURALI E AMBIENTALI DEL P.O.R. 2000-2006. OBIETTIVO 1 - FESR.	2005	38.177,81
1091106	COFINANZIAMENTO COMUNITARIO E STATALE PER L'ATTUAZIONE DELLA MISURA 1.6 SALVAGUARDIA E VALORIZZAZIONE DEI BENI NATURALI E AMBIENTALI DEL P.O.R. 2000-2006. OBIETTIVO 1 - FESR.	2006	456.362,93

Elenco Economie Vincolate da Residui Passivi Propri da reiscrivere al 31/12/2010

ALLEGATO D1

CAPITOLO			IMPORTO
1091106	COFINANZIAMENTO COMUNITARIO E STATALE PER L'ATTUAZIONE DELLA MISURA 1.6 SALVAGUARDIA E VALORIZZAZIONE DEI BENI NATURALI E AMBIENTALI DEL P.O.R. 2000-2006. OBIETTIVO 1 - FESR.	2006	299.035,84
1091106	COFINANZIAMENTO COMUNITARIO E STATALE PER L'ATTUAZIONE DELLA MISURA 1.6 SALVAGUARDIA E VALORIZZAZIONE DEI BENI NATURALI E AMBIENTALI DEL P.O.R. 2000-2006. OBIETTIVO 1 - FESR.	2006	96.660,80
1091106	COFINANZIAMENTO COMUNITARIO E STATALE PER L'ATTUAZIONE DELLA MISURA 1.6 SALVAGUARDIA E VALORIZZAZIONE DEI BENI NATURALI E AMBIENTALI DEL P.O.R. 2000-2006. OBIETTIVO 1 - FESR.	2006	196.710,14
1091106	COFINANZIAMENTO COMUNITARIO E STATALE PER L'ATTUAZIONE DELLA MISURA 1.6 SALVAGUARDIA E VALORIZZAZIONE DEI BENI NATURALI E AMBIENTALI DEL P.O.R. 2000-2006. OBIETTIVO 1 - FESR.	2007	196.568,02
1091106	COFINANZIAMENTO COMUNITARIO E STATALE PER L'ATTUAZIONE DELLA MISURA 1.6 SALVAGUARDIA E VALORIZZAZIONE DEI BENI NATURALI E AMBIENTALI DEL P.O.R. 2000-2006. OBIETTIVO 1 - FESR.	2007	183.858,15
1091106	COFINANZIAMENTO COMUNITARIO E STATALE PER L'ATTUAZIONE DELLA MISURA 1.6 SALVAGUARDIA E VALORIZZAZIONE DEI BENI NATURALI E AMBIENTALI DEL P.O.R. 2000-2006. OBIETTIVO 1 - FESR.	2007	1.540.275,94
1091106	COFINANZIAMENTO COMUNITARIO E STATALE PER L'ATTUAZIONE DELLA MISURA 1.6 SALVAGUARDIA E VALORIZZAZIONE DEI BENI NATURALI E AMBIENTALI DEL P.O.R. 2000-2006. OBIETTIVO 1 - FESR.	2008	625,78

Elenco Economie Vincolate da Residui Passivi Propri da reiscrivere al 31/12/2010

ALLEGATO D1

CAPITOLO			IMPORTO
1091106	COFINANZIAMENTO COMUNITARIO E STATALE PER L'ATTUAZIONE DELLA MISURA 1.6 SALVAGUARDIA E VALORIZZAZIONE DEI BENI NATURALI E AMBIENTALI DEL P.O.R. 2000-2006. OBIETTIVO 1 - FESR.	2008	13.182,83
1091108	COFINANZIAMENTO COMUNITARIO E STATALE PER L'ATTUAZIONE DELLA MISURA 1.8 MIGLIORAMENTO DEL SISTEMA DI GESTIONE DEI RIFIUTI E BONIFICA DEI SITI INQUINATI DEL P.O.R. 2000-2006. OBIETTIVO 1 - FESR.	2002	15.645,82
1091108	COFINANZIAMENTO COMUNITARIO E STATALE PER L'ATTUAZIONE DELLA MISURA 1.8 MIGLIORAMENTO DEL SISTEMA DI GESTIONE DEI RIFIUTI E BONIFICA DEI SITI INQUINATI DEL P.O.R. 2000-2006. OBIETTIVO 1 - FESR.	2002	1.291,09
1091108	COFINANZIAMENTO COMUNITARIO E STATALE PER L'ATTUAZIONE DELLA MISURA 1.8 MIGLIORAMENTO DEL SISTEMA DI GESTIONE DEI RIFIUTI E BONIFICA DEI SITI INQUINATI DEL P.O.R. 2000-2006. OBIETTIVO 1 - FESR.	2003	12.340,02
1091108	COFINANZIAMENTO COMUNITARIO E STATALE PER L'ATTUAZIONE DELLA MISURA 1.8 MIGLIORAMENTO DEL SISTEMA DI GESTIONE DEI RIFIUTI E BONIFICA DEI SITI INQUINATI DEL P.O.R. 2000-2006. OBIETTIVO 1 - FESR.	2006	11.599,12
1091108	COFINANZIAMENTO COMUNITARIO E STATALE PER L'ATTUAZIONE DELLA MISURA 1.8 MIGLIORAMENTO DEL SISTEMA DI GESTIONE DEI RIFIUTI E BONIFICA DEI SITI INQUINATI DEL P.O.R. 2000-2006. OBIETTIVO 1 - FESR.	2008	5.009.400,40
1091502	COFINANZIAMENTO COMUNITARIO E STATALE PER L'ATTUAZIONE DELLA MISURA 5.2 SERVIZI PER IL MIGLIORAMENTO DELLA QUALITÀ DELL'AMBIENTE NELLE AREE URBANE DEL P.O.R. 2000-2006. OBIETTIVO 1 - FESR.	2002	29.665,94

Elenco Economie Vincolate da Residui Passivi Propri da reiscrivere al 31/12/2010

ALLEGATO D1

CAPITOLO			IMPORTO
1091502	COFINANZIAMENTO COMUNITARIO E STATALE PER L'ATTUAZIONE DELLA MISURA 5.2 SERVIZI PER IL MIGLIORAMENTO DELLA QUALITÀ DELL'AMBIENTE NELLE AREE URBANE DEL P.O.R. 2000-2006. OBIETTIVO 1 - FESR.	2004	45.752,17
1091502	COFINANZIAMENTO COMUNITARIO E STATALE PER L'ATTUAZIONE DELLA MISURA 5.2 SERVIZI PER IL MIGLIORAMENTO DELLA QUALITÀ DELL'AMBIENTE NELLE AREE URBANE DEL P.O.R. 2000-2006. OBIETTIVO 1 - FESR.	2005	2.061,65
1091502	COFINANZIAMENTO COMUNITARIO E STATALE PER L'ATTUAZIONE DELLA MISURA 5.2 SERVIZI PER IL MIGLIORAMENTO DELLA QUALITÀ DELL'AMBIENTE NELLE AREE URBANE DEL P.O.R. 2000-2006. OBIETTIVO 1 - FESR.	2006	354.771,35
1091502	COFINANZIAMENTO COMUNITARIO E STATALE PER L'ATTUAZIONE DELLA MISURA 5.2 SERVIZI PER IL MIGLIORAMENTO DELLA QUALITÀ DELL'AMBIENTE NELLE AREE URBANE DEL P.O.R. 2000-2006. OBIETTIVO 1 - FESR.	2006	4.340.881,05
1091502	COFINANZIAMENTO COMUNITARIO E STATALE PER L'ATTUAZIONE DELLA MISURA 5.2 SERVIZI PER IL MIGLIORAMENTO DELLA QUALITÀ DELL'AMBIENTE NELLE AREE URBANE DEL P.O.R. 2000-2006. OBIETTIVO 1 - FESR.	2006	1.046.922,74
1095106	QUOTA REGIONALE PER L'ATTUAZIONE DELLA MISURA 1.6 SALVAGUARDIA E VALORIZZAZIONE DEI BENI NATURALI E AMBIENTALI DEL P.O.R. 2000-2006. OBIETTIVO 1 - FESR.	2004	1.793,14
1095106	QUOTA REGIONALE PER L'ATTUAZIONE DELLA MISURA 1.6 SALVAGUARDIA E VALORIZZAZIONE DEI BENI NATURALI E AMBIENTALI DEL P.O.R. 2000-2006. OBIETTIVO 1 - FESR.	2006	66.561,77

Elenco Economie Vincolate da Residui Passivi Propri da reiscrivere al 31/12/2010

ALLEGATO D1

CAPITOLO			IMPORTO
1095106	QUOTA REGIONALE PER L'ATTUAZIONE DELLA MISURA 1.6 SALVAGUARDIA E VALORIZZAZIONE DEI BENI NATURALI E AMBIENTALI DEL P.O.R. 2000-2006. OBIETTIVO 1 - FESR.	2006	41.572,62
1095106	QUOTA REGIONALE PER L'ATTUAZIONE DELLA MISURA 1.6 SALVAGUARDIA E VALORIZZAZIONE DEI BENI NATURALI E AMBIENTALI DEL P.O.R. 2000-2006. OBIETTIVO 1 - FESR.	2006	10.632,66
1095106	QUOTA REGIONALE PER L'ATTUAZIONE DELLA MISURA 1.6 SALVAGUARDIA E VALORIZZAZIONE DEI BENI NATURALI E AMBIENTALI DEL P.O.R. 2000-2006. OBIETTIVO 1 - FESR.	2006	54.308,46
1095106	QUOTA REGIONALE PER L'ATTUAZIONE DELLA MISURA 1.6 SALVAGUARDIA E VALORIZZAZIONE DEI BENI NATURALI E AMBIENTALI DEL P.O.R. 2000-2006. OBIETTIVO 1 - FESR.	2007	19.021,21
1095106	QUOTA REGIONALE PER L'ATTUAZIONE DELLA MISURA 1.6 SALVAGUARDIA E VALORIZZAZIONE DEI BENI NATURALI E AMBIENTALI DEL P.O.R. 2000-2006. OBIETTIVO 1 - FESR.	2007	24.674,45
1095106	QUOTA REGIONALE PER L'ATTUAZIONE DELLA MISURA 1.6 SALVAGUARDIA E VALORIZZAZIONE DEI BENI NATURALI E AMBIENTALI DEL P.O.R. 2000-2006. OBIETTIVO 1 - FESR.	2007	28.410,92
1095106	QUOTA REGIONALE PER L'ATTUAZIONE DELLA MISURA 1.6 SALVAGUARDIA E VALORIZZAZIONE DEI BENI NATURALI E AMBIENTALI DEL P.O.R. 2000-2006. OBIETTIVO 1 - FESR.	2008	2.056,38

Elenco Economie Vincolate da Residui Passivi Propri da reiscrivere al 31/12/2010

ALLEGATO D1

CAPITOLO			IMPORTO
1095106	QUOTA REGIONALE PER L'ATTUAZIONE DELLA MISURA 1.6 SALVAGUARDIA E VALORIZZAZIONE DEI BENI NATURALI E AMBIENTALI DEL P.O.R. 2000-2006. OBIETTIVO 1 - FESR.	2008	110,43
1095108	QUOTA REGIONALE PER L'ATTUAZIONE DELLA MISURA 1.8 MIGLIORAMENTO DEL SISTEMA DI GESTIONE DEI RIFIUTI E BONIFICA DEI SITI INQUINATI DEL P.O.R. 2000-2006. OBIETTIVO 1 - FESR.	2004	61.134,25
1095108	QUOTA REGIONALE PER L'ATTUAZIONE DELLA MISURA 1.8 MIGLIORAMENTO DEL SISTEMA DI GESTIONE DEI RIFIUTI E BONIFICA DEI SITI INQUINATI DEL P.O.R. 2000-2006. OBIETTIVO 1 - FESR.	2006	75.678,38
1095108	QUOTA REGIONALE PER L'ATTUAZIONE DELLA MISURA 1.8 MIGLIORAMENTO DEL SISTEMA DI GESTIONE DEI RIFIUTI E BONIFICA DEI SITI INQUINATI DEL P.O.R. 2000-2006. OBIETTIVO 1 - FESR.	2006	7.213,42
1095108	QUOTA REGIONALE PER L'ATTUAZIONE DELLA MISURA 1.8 MIGLIORAMENTO DEL SISTEMA DI GESTIONE DEI RIFIUTI E BONIFICA DEI SITI INQUINATI DEL P.O.R. 2000-2006. OBIETTIVO 1 - FESR.	2006	2.046,90
1095108	QUOTA REGIONALE PER L'ATTUAZIONE DELLA MISURA 1.8 MIGLIORAMENTO DEL SISTEMA DI GESTIONE DEI RIFIUTI E BONIFICA DEI SITI INQUINATI DEL P.O.R. 2000-2006. OBIETTIVO 1 - FESR.	2008	884.011,83
1095502	QUOTA REGIONALE PER L'ATTUAZIONE DELLA MISURA 5.2 SERVIZI PER IL MIGLIORAMENTO DELLA QUALITÀ DELL'AMBIENTE NELLE AREE URBANE DEL P.O.R. 2000-2006. OBIETTIVO 1 - FESR.	2002	3.407,23

Elenco Economie Vincolate da Residui Passivi Propri da reiscrivere al 31/12/2010

ALLEGATO D1

CAPITOLO			IMPORTO
1095502	QUOTA REGIONALE PER L'ATTUAZIONE DELLA MISURA 5.2 SERVIZI PER IL MIGLIORAMENTO DELLA QUALITÀ DELL'AMBIENTE NELLE AREE URBANE DEL P.O.R. 2000-2006. OBIETTIVO 1 - FESR.	2006	17.485,53
1095502	QUOTA REGIONALE PER L'ATTUAZIONE DELLA MISURA 5.2 SERVIZI PER IL MIGLIORAMENTO DELLA QUALITÀ DELL'AMBIENTE NELLE AREE URBANE DEL P.O.R. 2000-2006. OBIETTIVO 1 - FESR.	2006	1.145.595,06
1095502	QUOTA REGIONALE PER L'ATTUAZIONE DELLA MISURA 5.2 SERVIZI PER IL MIGLIORAMENTO DELLA QUALITÀ DELL'AMBIENTE NELLE AREE URBANE DEL P.O.R. 2000-2006. OBIETTIVO 1 - FESR.	2006	208.787,46
TOTALE	**SERVIZIO ECOLOGIA**		**17.319.015,28**
IMPORTO TOTALE			**475.848.302,07**

Elenco Residui Passivi Perenti 2010 Risorse Autonome

ALLEGATO E

CAPITOLO		IMPORTO
0003	**SERVIZIO GABINETTO DEL PRESIDENTE**	
1260	FONDO DI RAPPRESENTANZA PRESIDENTE GIUNTA REGIONALE L.R.32/81.	32.154,10
1460	SPESE PER LA PARTECIPAZIONE, ORGANIZZAZIONE, ADESIONE A MANIFESTAZIONI, CONVEGNI, CONGRESSI, ECT... L.R. N.34/80 E ART.1 LETT. A, B.	43.000,00
1465	COMPENSI AI CONSIGLIERI DEL PRESIDENTE DELLA GIUNTA REGIONALE (LL.RR. NN. 45/1981 E 2/2000	364,80
TOTALE	**SERVIZIO GABINETTO DEL PRESIDENTE**	**75.518,90**
0004	**SERVIZIO AVVOCATURA REGIONALE**	
1300	SPESE PER COMPETENZE PROFESSIONALI RELATIVE A LITI ARBITRATI RISARCIMENTI PENALITA' ED ACCESSORI PER L'ESERCIZIO CORRENTE. ACCONTI ED ANTICIPAZIONI.	77.879,57
1312	SPESE PER COMPETENZE PROFESSIONALI DOVUTE A PROFESSIONISTI ESTERNI,RELATIVE A LITI, ARBITRATI ED ONERI ACCESSORI.	3.246.030,52
TOTALE	**SERVIZIO AVVOCATURA REGIONALE**	**3.323.910,09**
0101	**SERVIZIO AGRICOLTURA**	

Elenco Residui Passivi Perenti 2010 Risorse Autonome

ALLEGATO E

CAPITOLO		IMPORTO
4920	SPESE DI PARTECIPAZIONE PER ATTIVITA' ISTITUTO INCREMENTO IPPICO. (L.R.56/79 E L.R. 9/93).	1.553,24
111032	SPESE PER LA GESTIONE DELLE AZIENDE AGRICOLE PER REALIZZAZIONE CAMPI SPERIMENTALI E DIMOSTRATIVI. L.R. N.8/94.	80.607,99
111033	SPESE PER L'ATTIVITA' DEL SERVIZIO FITOSANITARIO REGIONALE, ANCHE IN CONVENZIONE CON ENTI DI RICERCA, PER MONITORAGGIO E CONTROLLO MALATTIE DA QUARANTENA E CERTIFICAZIONE MATERIALE VIVAISTICO (D. L.VO 536/92).	19.351,80
111145	SPESE PER RICONOSCERE ALLE ORGANIZZAZIONI PROFESSIONALI AGRICOLE IL CONTRIBUTO PER I SERVIZI RESI IN ATTUAZIONE DEL PIANO DI SVILUPPO RURALE PUGLIA 2000 - 2006. DECISIONE UE N. C(2001) 479 DEL 2 MARZO 2001.	60.000,00
112093	SPESA PER INTERVENTI DI SOMMA URGENZA NEL CAMPO DELLA BONIFICA ART.70 R.D. N. 350 DEL 25.5.1895.	3.933,06
131020	OPERE DI BONIFICA DA ATTUARSI AI SENSI DELLA L.R. N.54/80	52.759,74
TOTALE	**SERVIZIO AGRICOLTURA**	**218.205,83**
0103	**SERVIZIO ALIMENTAZIONE**	
113060	SPESA PER COLLABORAZIONI NEL CAMPO DELL'ASSISTENZA AGLI UTENTI DI MOTORI AGRICOLI L.R.30/82.	95,94

Elenco Residui Passivi Perenti 2010 Risorse Autonome

ALLEGATO E

CAPITOLO		IMPORTO
TOTALE	**SERVIZIO ALIMENTAZIONE**	**95,94**
0104	**SERVIZIO FORESTE**	
4120	SPESA PER COMPETENZE AGLI OPERAI IMPIEGATI DIRETTAMENTE PER LAVORI FORESTALI. L.R. 22/82 E ART. 19 L.R. 9/2000.	79,27
4125	SPESA PER ACQUISTO MATERIALI UTILIZZATI PER LAVORI FORESTALI EFFETTUATI DIRETTAMENTE. L.R. 22/82 E ART. 19 L.R. 9/2000.	4,81
121012	SPESA PER IL FINANZIAMENTO E COFINANZIAMENTO DI INTERVENTI NEL SETTORE FORESTALE. L.R. 18/2000.	161.221,53
121050	SPESE PER LE INDENNITA' DI OCCUPAZIONE DEI TERRENI COMPRESI NEL RIMBOSCHIMENTO E PER GLI INTERVENTI MANUTENTORI SUI RIMBOSCHIMENTI REALIZZA TI AI SENSI DELL'ART. 60 DELLA LEGGE 29/4/49, N. 264 L.R.25/74.	105,39
531045	LOTTA AGLI INCENDI BOSCHIVI ARTT. 15 E 19 L.R.18/2000.	325.802,24
TOTALE	**SERVIZIO FORESTE**	**487.213,24**
0105	**SERVIZIO RIFORMA FONDIARIA**	
4940	GETTONI DI PRESENZA ED INDENNITA' AI COMPONENTI IL COMITATO TECNICO CONSULTIVO (LL.RR. N. 11/88 E 18/97).	7.401,10

Elenco Residui Passivi Perenti 2010 Risorse Autonome

ALLEGATO E

CAPITOLO		IMPORTO
4942	GESTIONE LIQUIDATORIA EX ERSAP - ONERI DERIVANTI DALLE OPERAZIONI DI CONSOLIDAMENTO DI CUI ALL'ART.2 - L.R. N.18/97 IVI INCLUSE SPESE LEGALI, INTERESSI DI MORA, RIVALUTAZIONE E DEBITI DELLA COOPERAZIONE E DELL'ATTIVITA' DI SVILUPPO-SPESE DERIVANTI DA SENT	120.047,42
112049	SPESE PER INCARICHI LEGALI. L.R. 18/97	5.000,00
112050	SPESE PER TRIBUTI FONDIARI A COMUNI E CONSORZI DI BONIFICA L.R. 18/97	9.495,55
112051	SPESE PER LA GESTIONE DEGLI ACQUEDOTTI RURALI EX ERSAP. L.R. 18/97	113,94
112052	SPESE PER LA CONSERVAZIONE, MANUTENZIONE E DISMISSIONE DEL PATRIMONIO EX ERSAP. L.R. 18/97.	20.308,14
TOTALE	**SERVIZIO RIFORMA FONDIARIA**	**162.366,15**
0201	**SERVIZIO ATTIVITA' ECONOMICHE, CONSUMATOR**	
213010	SPESE PER LA COSTITUZIONE ED IL FUNZIONAMENTO DELLE COMMISSIONI PROVINCIALI E REGIONALI PER L'ARTIGIANATO IVI COMPRESE QUELLE RELATIVE AI RAPPORTI CON LE CC.AA. (L.N.443/85, L.R. N. 6 DEL 25/02/05 ARTT. 4 E 12).	479.040,00
216015	PARTECIPAZIONE DELLA REGIONE A FIERE MOSTRE ED ESPOSIZIONI(ART. 6 L.R.N. 48/75. ART. 6 L.R. N. 5/95).	51.500,00

Elenco Residui Passivi Perenti 2010 Risorse Autonome

ALLEGATO E

CAPITOLO		IMPORTO
343010	SPESE PER LO STUDIO E L'ADEGUAMENTO DEL PIANO REGIONALE DEL COMMERCIO. - LL.RR. 24/99 E 18/01.	5.586,96
351015	SPESE PER L'INFORMAZIONE E LA FORMAZIONE . ART. 4 L.R. 12/06	12.000,00
TOTALE	**SERVIZIO ATTIVITA' ECONOMICHE, CONSUMATORI**	**548.126,96**
0203	**SERVIZIO RICERCA E COMPETITIVITA'**	
213015	SPESE PER LA GESTIONE E FUNZIONAMENTO DELLE BANCHE DATI DELL'AREA PER LO SVILUPPO, IL LAVORO E L'INNOVAZIONE - SERVIZIO ARTIGIANATO.	22,56
TOTALE	**SERVIZIO RICERCA E COMPETITIVITA'**	**22,56**
0205	**SERVIZIO POLITICHE PER IL LAVORO**	
787000	FONDO REGIONALE PER L'OCCUPAZIONE DEI DISABILI (ART.48-L.R.N.9/2000 E ART. 14 L. 68/99) - COLLEGATO AL CAP.ENTRATA 3061410	600.000,00
787040	FONDO REGIONALE DI SOLIDARIETA' PER I LAVORATORI AVENTI DIRITTO A FRUIRE DEI TRATTAMENTI DI CASSA INTEGRAZIONE GUADAGNI STRAORDINARIA E MOBILITA' IN DEROGA. (ART. 12 DELLA L.R. N. 25 DEL 3/08/2007).	100.000,00
951000	INCENTIVO ECONOMICO AI DATORI DI LAVORO CHE ASSUMONO I LAVORATORI, SENZA SOLUZIONE DI CONTINUITA' RISPETTO AL PERIODO DI APPRENDISTATO, A TEMPO INDETERNIMATO. ART. 10 L.R. N. 13/2005 E ART. 11 L.R. N. 20/2005.	326.107,70

Elenco Residui Passivi Perenti 2010 Risorse Autonome

ALLEGATO E

CAPITOLO		IMPORTO
952025	TRASFERIMENTI PER INTERVENTI RIVOLTI ALLA PROMOZIONE E SVILUPPO DELLA COOPERAZIONE. L.R.23/88 ART. 11, COMMA 8.	4.735,14
953050	L.R. 19/99 NORME IN MATERIA DI POLITICA REGIONALE DEL LAVORO E DI SERVIZI ALL'IMPIEGO - SPESE PER IL FUNZIONAMENTO-	28.068,00
TOTALE	**SERVIZIO POLITICHE PER IL LAVORO**	**1.058.910,84**
0206	**SERVIZIO PUGLIESI NEL MONDO**	
941010	INTERVENTI A FAVORE DEI PUGLIESI NEL MONDO. L.R. 23/2000	268.091,19
TOTALE	**SERVIZIO PUGLIESI NEL MONDO**	**268.091,19**
0207	**SERVIZIO POLITICHE GIOVANILI E CITTADINANZ**	
941040	INTERVENTI A SOSTEGNO DELL'IMMIGRAZIONE. ART. 9 L.R. 32/2009	102.672,99
TOTALE	**:ZIO POLITICHE GIOVANILI E CITTADINANZA SO(**	**102.672,99**
0208	**SERVIZIO INNOVAZIONE**	
851000	SPESE PER IL COINVOLGIMENTO DEI CITTADINI PUGLIESI ALLA COSTRUZIONE ED ALLA VALUTAZIONE DELLE STRATEGIE OPERETIVA - L.R. N. 17/2005.	53.293,27
TOTALE	**SERVIZIO INNOVAZIONE**	**53.293,27**

ALLEGATO E

Elenco Residui Passivi Perenti 2010 Risorse Autonome

CAPITOLO		IMPORTO
0209	**SERVIZIO COMUNICAZIONE ISTITUZIONALE**	
1450	SPESE PER L'ATTIVITÀ DI COMUNICAZIONE PUBBLICA L.150/2000 E DPR 422/2001	933,96
TOTALE	**SERVIZIO COMUNICAZIONE ISTITUZIONALE**	**933,96**
0301	**SERVIZIO ASSETTO DEL TERRITORIO**	
574010	SPESA PER LA REDAZIONE DEL DOCUMENTO REGIONALE DI ASSETTO GENERALE (DRAG). L.R. 20/2001, ART. 4 E L.R. N. 20/2005, ART. 17.	57.609,10
TOTALE	**SERVIZIO ASSETTO DEL TERRITORIO**	**57.609,10**
0303	**SERVIZIO URBANISTICA**	
571010	TRASFERIMENTI AI COMUNI PER LA FORMAZIONE DI STRUMENTI URBANISTICI. L.R.31/74 E 47/75.	802.457,08
571040	SPESE PER LA FORMAZIONE E IL FUNZIONAMENTO DELL'OSSERVATORIO URBANISTICO, IL CATASTO UBANISTICO E L'ARCHIVIO STORICO DEGLI STRUMENTI URBANISTICI. COLLEGATO AL C.E. 3061110	49.000,00
TOTALE	**SERVIZIO URBANISTICA**	**851.457,08**
0305	**SERVIZIO VERIFICA E CONTROLLO DEI SERVIZI D**	
551035	SPESA PER CLASSIFICAZIONE SERVIZI MINIMI IN ATTESA APPROVAZIONE PIANO TRIENNALE DEI SERVIZI. (L.R.20/2005 ART.10)	31.250,02

Elenco Residui Passivi Perenti 2010 Risorse Autonome

ALLEGATO E

CAPITOLO		IMPORTO
552016	FONDO REGIONALE TRASPORTI - FRT: COMPENSAZIONE DEGLI ONERI PER IL RILASCIO O GRATUITA' DI VIAGGIO SUI SERVIZI DI TPRL (L.R. N. 18/02 ART. 4 COMMA 2 LETT. E).	264.402,65
552055	AGEVOLAZIONI TARIFFERIE IN FAVORE DI DETERMINATE CATEGORIE DI UTENTI DEI SERVIZI DI TRASPORTO PUBBLICO INTERURBANO (ART. 30, L.R. N. 18/2002)	884,63
TOTALE	**FICA E CONTROLLO DEI SERVIZI DI TRASPORTO PU**	**296.537,30**
0401	**SERVIZIO ATTIVITA' CULTURALI**	
813020	DISCIPLINA TRANSITORIA DELLE ATTIVITÀ CULTURALI. LEGGE REGIONALE N. 6 DEL 29/04/2004 ART. 14 E ART. 42 L.R. 14/2004.	821.662,94
813025	FONDO UNICO REGIONALE DELLO SPETTACOLO. ART. 10 LEGGE REGIONALE N. 6 DEL 29/04/2004.	579.308,58
813075	COFINANZIAMENTO REGIONALE PER L'ATTUAZIONE DEL PROGETTO PATTO PER LE ATTIVITÀ CULTURALI DI SPETTACOLO - D.M. DEL 19/07/2007	40.000,00
TOTALE	**SERVIZIO ATTIVITA' CULTURALI**	**1.440.971,52**
0402	**SERVIZIO MEDITERRANEO**	
1490	INTERVENTI REGIONALI IN MATERIA DI PARTENARIATO PER LA COOPERAZIONE. ART.10 L.R. 20/2003	202.573,00

Elenco Residui Passivi Perenti 2010 Risorse Autonome

ALLEGATO E

CAPITOLO		IMPORTO
881010	INTERVENTI A SOSTEGNO DI INIZIATIVE PER LA PACE E PER LO SVILUPPO DELLE RELAZIONI TRA I POPOLI DEL MEDITERRANEO. (ART. 8, COMMA 1, L.R. N. 12/2005).	60.524,39
TOTALE	**SERVIZIO MEDITERRANEO**	**263.097,39**
0403	**SERVIZIO BENI CULTURALI**	
811020	SPESE PER LA PROMOZIONE DEL PATRIMONIO CULTURALE. ART. 19 LETT. F), G), H, L.R. 24/2000.	210.875,00
811025	SPESE PER RECUPERO E VALORIZZAZIONE DEI BENI CULTURALI MOBILI (PITTORICI, MUSICALI, ECC.) AVENTI CARATTERE DI RARITA' E DI PREGIO, ART. 19 LETT. A L.R. 24/2000.	861.985,33
TOTALE	**SERVIZIO BENI CULTURALI**	**1.072.860,33**
0404	**SERVIZIO SCUOLA, UNIVERSITA' E RICERCA**	
812010	ATTIVITA' DEI CENTRI REGIONALI SERVIZI EDUCATIVI E CULTURALI L.R.42/80 ART.15-16-17.	9.072,29
911040	INTERVENTI A SOSTEGNO DELLE ATTIVITÁ SVOLTE DALLE UNIVERSITÁ POPOLARI DELLA TERZA ETÁ. ART. 10 L.R. 14/2002	68.346,39
915010	SPESE PER INTERVENTI IN ATTUAZIONE DELLE LEGGI REGIONALI NN. 17/2005 E N. 20/2005.	251.232,10

Elenco Residui Passivi Perenti 2010 Risorse Autonome

ALLEGATO E

CAPITOLO		IMPORTO
931010	INTERVENTI DI CUI ALL'ART. 5 LETT. L,N,O E ART. 7 COMMA 3 L.R. N. 31/2009.	2.000,00
TOTALE	**SERVIZIO SCUOLA, UNIVERSITA' E RICERCA**	**330.650,78**
0500	**STRUTTURA DI STAFF PROGRAMMAZIONE E GESTI**	
741090	TRASFERIMENTI E SPESE DI PARTE CORRENTE PER IL FUNZIONAMENTO DEL SERVIZIO SANITARIO REGIONALE COMPRESO GLI INTERVENTI DI CUI ALL'ART. 10 L.R.38/94 E ART. 5 L.R. 10/89. INIZIATIVE STRAORDINARIE DI ATTIVITA' SANITARIA E CONVEGNI DELLA REGIONE PUGLIA	16.793.183,36
TOTALE	**STAFF PROGRAMMAZIONE E GESTIONE ECONOMIC/**	**16.793.183,36**
0501	**SERVIZIO BENESSERE DELLE PERSONE E QUALITA'**	
781076	TRASFERIMENTI ALLE ASL PER IL RIMBORSO DELLE SPESE SOSTENUTE PER INTERVENTI DI TRAPIANTO. L.R. 25/1996 E SUCCESSIVE MODIFICHE ED INTEGRAZIONI	1.318.706,73
783035	TRASFERIMENTI ALLE A.U.S.L. PER ASSISTENZA ECONOMICA AI PAZIENTI PSICHIATRICI (ART. 32, COMMA 4, L.R. N. 10/2007).	29.495,73
785010	FONDO PER LA PRIMA DOTE PER I NUOVI NATI FINO AL 36° MESE DI VITA (ARTT. 23 E 25 DELLA L.R. N. 19/2006). COFINANZIAMENTO REGIONALE ASSE III P.O. FESR 2007-2013.	5.000.000,00
786010	FUNZIONAMENTO DELL'OSSERVATORIO REG.LE DEL VOLONTARIATO.(ART.10 L.R.11/94	567,45

Elenco Residui Passivi Perenti 2010 Risorse Autonome

ALLEGATO E

CAPITOLO		IMPORTO
TOTALE	**IZIO BENESSERE DELLE PERSONE E QUALITA' SOC**	**6.348.769,91**
0502	**SERVIZIO PROGRAMMAZIONE ED INTEGRAZIONE S**	
784010	FONDO GLOBALE SOCIOASSISTENZIALE (L.R. N. 19/2006 ART. 67 CO. 1).	3.630.432,70
785000	AZIONI MIRATE PER LA NON AUTOSUFFICIENZA E LE NUOVE POVERTÀ (ART. 33 DELLA L.R. N. 19/2006).	15.000.000,00
785020	INTERVENTI PER LA CONNETTIVITÀ SOCIALE E L'INTEGRAZIONE SCOLASTICA DEI DISABILI (ART. 2 DELLA L.R. N. 16/1987)	883.585,22
TOTALE	**O PROGRAMMAZIONE ED INTEGRAZIONE SERVIZI :**	**19.514.017,92**
0504	**SERVIZIO SPORT PER TUTTI**	
861010	CONTRIBUTI PER PROMOZIONE DELL'ATTIVITA' SPORTIVA DILETTANTISTICA - ART. 11, LETT. A) L.R. N. 33/2006	76.067,39
861020	ISTITUZIONE OSSERVATORIO DEL SISTEMA SPORTIVO REGIONALE AL FINE DI PERSEGUIRE LA CONOSCENZA DELLA DOMANDA E DELL'OFFERTA DI SPORT E LA PROMOZIONE DI STUDI, RICERCHE E RELATIVE ATTIVITÀ DI DIVULGAZIONE - ART. 2, COMMA 1, LETT. A L .R. 33/06.	20.000,00
861060	CONTRIBUTI PER FAVORIRE L'ESERCIZIO E LA PRATICA DI ATTIVITA' MOTORIE E RICREATIVO-SPORTIVE PER CONVENZIONI (ART. 16 L.R. 33/06)	39.520,68

Elenco Residui Passivi Perenti 2010 Risorse Autonome

ALLEGATO E

CAPITOLO		IMPORTO
862010	CONTRIBUTI PER ORGANIZZAZIONE DI MANIFESTAZIONI SPORTIVE NAZIONALI ED INTERNAZIONALI ART. 11, LETT. B), L.R. N. 33/2006.	39.200,00
TOTALE	**SERVIZIO SPORT PER TUTTI**	**174.788,07**
0505	**SERVIZIO PROGRAMMAZIONE GESTIONE SANITAR**	
721022	SPESA PER INTERVENTI DI SISTEMAZIONE EDILIZIA E AMMODERNAMENTO TECNOLOGICO DEL PATRIMONIO SANITARIO PUBBLICO REGIONALE -	21.745.922,26
742005	SPESE DI FUNZIONAMENTO DELL'ARES. (ART. 12, L.R. N. 24/2001).	240.000,00
TOTALE	**;ERVIZIO PROGRAMMAZIONE GESTIONE SANITARI!**	**21.985.922,26**
0506	**SERVIZIO ASSISTENZA OSPEDALIERA E SPECIALI**	
712050	COMPENSI E RIMBORSI SPESE COMPONENTI DI COMMISSIONI E NUCLEI ISPETTIVI REGIONALI PER ATTIVITA' DI VERIFICA, VALUTAZIONE E VIGILANZA SULLE AZIENDE DEL SERVIZIO SANITARIO REGIONALE (L.590/94 - L.R. 19/90 - D.L. 502/92 E D.L. 517/93) E COMITATO DEI GARANTI D	2.359,19
721075	SPESE PER PRESTAZIONI SANITARIE IN FAVORE DI CITTADINI EXTRACOMUNITARI NELL¿AMBITO DI INIZIATIVE UMANITARIE. (ART. 21 L.R. 25/2007)	104.796,95
TOTALE	**RVIZIO ASSISTENZA OSPEDALIERA E SPECIALISTI**	**107.156,14**
0507	**SERVIZIO ASSISTENZA TERRITORIALE E PREVENZ**	

Elenco Residui Passivi Perenti 2010 Risorse Autonome

ALLEGATO E

CAPITOLO		IMPORTO
712036	VALUTAZIONE DELLA QUALITA DELLE RESIDENZE E SEMIRESIDENZE PSICHIATRICHE E DELLA APPROPRIATEZZA DELLE PRESTAZIONI - ART. 9 L.R.26/06.	180.000,00
741016	SPESE PER ELABORAZIONE DATI PER CONTABILIZZAZIONE RICETTE FARMACEUTICHE E IL LORO ACQUISTO - LEGGE 833/78 F.S.R.	553.028,42
751050	SPESE PER L'OSSERVATORIO EPIDEMIOLOGICO ART. 7 L.R. 14/85	50.000,00
TOTALE	**RVIZIO ASSISTENZA TERRITORIALE E PREVENZIOI**	**783.028,42**
0601	**SERVIZIO FINANZE**	
3810	SPESE PER COMPETENZE DOVUTE ALL'ACI PER LA GESTIONE DELLA TASSA AUOTOMOBILISTICA REGIONALE.	722.274,23
3825	FORNITURE RUOLI A CNC E GESTIONE ISCRIZIONI E CARTELLE. ART. 17 COMMA II D.LGS 46/1999.	360,00
3845	COMPENSAZIONI INTERREGIONALI ED ERARIALI TASSA AUTO (ART.1, COMMA 235,240,241 L. 296/2006 E ART.2, COMMA 64 L.286/2006)	6.000.000,00
TOTALE	**SERVIZIO FINANZE**	**6.722.634,23**
0602	**SERVIZIO BILANCIO E RAGIONERIA**	

Elenco Residui Passivi Perenti 2010 Risorse Autonome

ALLEGATO E

CAPITOLO		IMPORTO
1315	ONERI PER RITARDATI PAGAMENTI.QUOTA INTERESSI.	5.348,95
1317	ONERI PER RITARDATI PAGAMENTI SPESE PROCEDIMENTALI E LEGALI.	6.593,64
3032	ONERI PREVIDENZIALI E ASSICURAZIONI OBBLIGATORIE A CARICO ENTE - IRAP SUI COMPENSI PER COLLABORAZIONI, ATTIVITA' DI LAVORO AUTONOMO OCCASIONALE E SUI GETTONI DI PRESENZA PER PARTECIPAZIONECONSIGLI, COMITATI E COMMISSIONI IN FAVORE DI SOGGETTI ESTRANEI ALL	11.712,88
191010	ANNUALITA' CORRENTI PER CONTRIBUTI IN C.INTERESSI IN FAVORE DI COOPERATIVE E IMPRENDITORI PER OPERE DI MIGLIORAMENTO FONDIARIO (LEGGI 984/77-752/86 E 153/75, LL.RR. 53/81, 54/81, 34/85 E 7/86).	55.189,05
191125	SPESE PER CONCORSO REGIONALE NEGLI INTERESSI DI AMMORTAMENTO (II ANNUALITA' E SUCCESSIVE) PER I MUTUI CONTRATTI PER L'ATTUAZIONE DEGLI INTERVENTI PREVISTI DAI PIANI DI SVILUPPO DEI COMPARTI PRODUTTIVI. DELIBERAC.R. N. 773/88. LEGGE 64/86.	16.362,23
TOTALE	**SERVIZIO BILANCIO E RAGIONERIA**	**95.206,75**
0800	**AREA ORGANIZZAZIONE E RIFORMA DELL'AMMINI**	
3050	AZIONI DI ASSISTENZA TECNICA PER L'ATTUAZIONE DEI PROGRAMMI DI RIORGANIZZAZIONE DELLA REGIONE.	51.956,43
TOTALE	**ORGANIZZAZIONE E RIFORMA DELL'AMMINISTRAZ**	**51.956,43**
0801	**SERVIZIO PERSONALE E ORGANIZZAZIONE**	

Elenco Residui Passivi Perenti 2010 Risorse Autonome

ALLEGATO E

CAPITOLO		IMPORTO
1360	SPESE PER CONTRATTI DI COLLABORAZIONE COORDINATA E CONTINUATIVA. REGOLAMENTO N. 11/2010.	98.346,70
3020	STIPENDI, RETRIBUZIONI E ALTRI ASSEGNI FISSI AL PERSONALE DI RUOLO E NON DI RUOLO, CON ESCLUSIONE DEL PERSONALE DIRIGENZIALE. (L.R. 18/74 E SUCCESSIVE - C.C.N.L.).	418.094,57
3029	STIPENDI, RETRIBUZIONI E ALTRI ASSEGNI FISSI AL PERSONALE DIRIGENZIALE DI RUOLO E NON DI RUOLO (CC.CC.NN.LL.).	526.165,20
3030	STIPENDI ED ALTRI ASSEGNI FISSI AL PERSONALE REGIONALE A CUI SI APPLICA IL CONTRATTO COLLETTIVO NAZIONALE DEI GIORNALISTI (L. 150/2000 E D.L. 422/2001).	14.640,90
3031	ONERI PREVIDENZIALI ED ASSISTENZIALI E ASSICURAZIONI OBBLIGATORIE E QUOTA DI CONCORSO PENSIONISTICHE A CARICO ENTE. S.O.	2.025.186,24
3040	COMPENSI PER LAVORO STRAORDINARIO.	34.612,91
3054	INTERESSI, RIVALUTAZIONE, SPESE LEGALI E PROCEDIMENTALI E RELATIVI ACCESSORI DI LEGGE.	2.716,81

Elenco Residui Passivi Perenti 2010 Risorse Autonome

ALLEGATO E

CAPITOLO		IMPORTO
3300	RIMBORSO AGLI ENTI DI APPARTENENZA DELLE SPESE RELATIVE AL PERSONALE COMANDATO, OVVERO IN UTILIZZAZIONE PROVVISORIA, PRESSO GLI UFFICI REGIONALI. (PERSONALE IN ASPETTATIVA EX LEG. N. 142/90)	60.629,77
3350	CCNL - FORMAZIONE ED AGGIORNAMENTO PROFESSIONALE PERSONALE DIRIGENTE.	205.000,00
3360	CCNL - FORMAZIONE E AGGIORNAMENTO PROFESSIONALE PERSONALE APPARTENENTE ALLE CAT. A, B, C, D.	1.331.495,96
3365	C.C.N.L. - RETRIBUZIONE DI POSIZIONE E DI RISULTATO AREA DIRIGENZIALE.	112.342,54
3368	RETRIBUZIONE DI POSIZIONE E DI RISULTATO - DIRIGENTI ASSUNTI A TEMPO DETERMINATO CON CONTRATTO DI NATURA PRIVATISTICA	143.671,79
3372	SPESE PER ESPLETAMENTO PROCEDURE CONCORSUALI PER RECLUTAMENTO PERSONALE DI COMPARTO E DIRIGENZIALE.	712.192,10
TOTALE	**SERVIZIO PERSONALE E ORGANIZZAZIONE**	**5.685.095,49**
0803	**SERVIZIO AFFARI GENERALI**	
3400	FITTO DI LOCALI.	2.517,27

Elenco Residui Passivi Perenti 2010 Risorse Autonome

ALLEGATO E

CAPITOLO		IMPORTO
TOTALE	**SERVIZIO AFFARI GENERALI**	**2.517,27**
0804	**SERVIZIO DEMANIO E PATRIMONIO**	
3430	INTERVENTI SUL PATRIMONIO IMMOBILIARE, RISTRUTTURAZIONE, AMPLIAMENTO, MANUTENZIONE STRAORDINARIA, ADEGUAMENTO A NORMATIVE VIGENTI, NONCHÈ ONERI CONNESSI ALL'ACQUISIZIONE DI BENI AL PATRIMONIO REGIONALE. L.R. N..27/95	222.322,46
3690	SPESE PER INTERVENTI DI PIANIFICAZIONE, SPERIMENTAZIONE, MONITORAGGIO, RIQUALIFICAZIONE E VALORIZZAZIONE RELATIVI AL DEMANIO MARITTIMO AI SENSI DELLA L.R. 17/2006 E DEL D.LGS N. 85/2010.	7.296,29
3692	SPESE PER LA CURA DEGLI ASPETTI DOMINICALI E PER L'ESERCIZIO DELLE FUNZIONI AMMINISTRATIVE DI GESTIONE DEL DEMANIO MARITTIMO. (L.R. 17/2006 E D.LGS. N. 85/2010).	965,43
131072	SPESE PER LA GESTIONE DEGLI IMPIANTI IRRIGUI REGIONALI , COMPRESI ONERI PER TRANSAZIONI GIUDIZIALI E SENTENZE L.R.15/94.	26.090,25
131076	INTERVENTI DI MANUTENZIONE STRAORDINARIA DEGLI IMPIANTI IRRIGUI REGIONALI.	26.082,86
131077	POLIZZE ASSICURATIVE PER LA COPERTURA DEI RISCHI DI NATURA PROFESSIONALE A FAVORE DEI DIPENDENTI REGIONALI -ART. 18 COMMA 1 e COMMA 2, 109/94 E SUCCESSIVE MODIFICHE-	100.000,00
131079	SPESE PER IL PERSONALE IMPIEGATO NELLA GESTIONE DEGLI IMPIANTI IRRIGUI REGIONALI.	268.291,64

Elenco Residui Passivi Perenti 2010 Risorse Autonome

ALLEGATO E

CAPITOLO		IMPORTO
TOTALE	SERVIZIO DEMANIO E PATRIMONIO	651.048,93
0808	SERVIZIO PROVVEDITORATO ED ECONOMATO	
1278	SPESE PER AVVISI DI GARA, INFORMAZIONE AI CITTADINI, PUBBLICITA' E CONCORSI.	24.454,67
3380	SERVIZIO AUTOMOBILISTICO PER LA RAPPRESENTANZA REGIONALE E PER GLI UFFICI CENTRALI E PERIFERICI DELLA REGIONE.	10.033,65
3440	SPESE CONDOMINIALI DI RISCALDAMENTO, PULIZIA, ACQUA, LUCE PER I LOCALI IN PROPRIETA' E IN LOCAZIONE ADIBITI A UFFICI REGIONALI.	27.861,93
3460	SPESE PER L'ACQUISTO DI MOBILI,SUPPELLETTILI,MACCHINE ED ATTREZZATURE VARIE PER GLI UFFICI REGIONALI.	51.608,37
3484	POLIZZA RISCHIO MISSIONI E ADEMPIMENTI DI SERVIZIO L.R.22/90	11.770,00
3500	SPESE PER IL NOLEGGIO DI MACCHINE D'UFFICIO, PER FOTOCOPIATRICI E PER L'ESECUZIONE DI LAVORO IN SERVICE.	34.226,19
3520	SPESE VARIE D'UFFICIO:CANCELLERIA E FORNITURA DI MATERIALE SPECIALE,FORNITURA DI STAMPATI,CARTA BIANCA E DA LETTERA,RILEGATURA;SPESE PER LA STAMPA DEI BILANCI PREVENTIVI E CONSUNTIVI DELLA REGIONE E DEI RELATIVI DOCUMENTI,DELLA RELAZIONE SULL'ATTIVITA' D	54.879,43

Elenco Residui Passivi Perenti 2010 Risorse Autonome

ALLEGATO E

CAPITOLO		IMPORTO
3530	SPESE TELEFONICHE E PER CABLAGGIO E GESTIONE DI RETI DI TRASMISSIONE DATI PER LE SEDI DEGLI UFFICI REGIONALI	96,03
3640	SPESE PER L'AUTOMAZIONE DEI SERVIZI AMMINISTRATIVI, GESTIONALI E DI PROGRAMMAZIONE.	250.240,00
3650	SPESE PER ACQUISTO E NOLEGGIO DI ATTREZZAZURE E SUPPORTI INFORMATICI PER IL MIGLIORAMENTO DELLA FUNZIONALITA' DEI SERVIZI.	2.944,80
3660	IMPOSTE, SOVRIMPOSTE, TASSE ADDIZIONALI, CONTRIBUTI ED ONERI DIVERSI RELATIVI AL PATRIMONIO REGIONALE NONCHE' PER LOCALI CONDOTTI IN LOCAZIONE A CURA DEL SERVIZIO ECONOMATO.	42.477,00
3665	SPESE PER LA GESTIONE DEGLI ARCHIVI REGIONALI.	586.416,15
TOTALE	**SERVIZIO PROVVEDITORATO ED ECONOMATO**	**1.097.008,22**
0901	**SERVIZIO LAVORI PUBBLICI**	
3420	MANUTENZIONE E RIPARAZIONE ORDINARIA DI IMMOBILI DI PROPIETA' REGIONALE E/O CONDOTTI IN LOCAZIONE.	20.945,69
512020	SPESE PER INTERVENTI IN C/CAPITALE PER OPERE MARITTIME E PORTUALI DI COMPETENZA REGIONALE DI CUI ALLA L.R. 20/2000.	41.567,97

Elenco Residui Passivi Perenti 2010 Risorse Autonome

ALLEGATO E

CAPITOLO		IMPORTO
512025	SPESE PER LA MANUTENZIONE E IL FUNZIONAMENTO DEI PORTI DI COMPETENZA REGIONALE. (L.R. 27/85)	174.401,05
TOTALE	**SERVIZIO LAVORI PUBBLICI**	**236.914,71**
0902	**SERVIZIO PROTEZIONE CIVILE**	
531040	SPESE PER L'ORGANIZZAZIONE, LE ATTIVITA' E GLI INTERVENTI DEL SERVIZIO DI PROTEZIONE CIVILE - L.R.39/95 E L. R. N.18/2000	163.500,00
TOTALE	**SERVIZIO PROTEZIONE CIVILE**	**163.500,00**
0903	**SERVIZIO RISORSE NATURALI**	
621036	ONERI PER L'ATTUAZIONE DELL'ACCORDO DI PROGRAMMA RISORSE IDRICHE PUGLIA - BASILICATA (ART. 17 L.36/94). ACCORDO DI PROGRAMMA DEL 5/8/1999 - ATTI DI INTESA DEL 27/05/04.	3.000.000,00
621124	SPESE DI FUNZIONAMENTO DELL'AUTORITÀ DI BACINO INTERREGIONALE DEI FIUMI TRIGNO, BIFERNO E MINORI, SACCIONE, FORTORE.-	50.000,00
TOTALE	**SERVIZIO RISORSE NATURALI**	**3.050.000,00**
0905	**SERVIZIO CICLO DEI RIFIUTI E BONIFICA**	
611087	SPESE PER FAVORIRE LA MINORE PRODUZIONE DI RIFIUTI E LE ALTRE ATTIVITA' DI CUI ALLA L. 549/95 ART. 3 COMMA 27 - COLLEGATO AL CAPITOLO DI ENTRATA 1013400. COFINANZIAMENTO REGIONALE ASSE II P.O. FESR 2007-2013.	3.818.280,23
TOTALE	**SERVIZIO CICLO DEI RIFIUTI E BONIFICA**	**3.818.280,23**

ALLEGATO E

Elenco Residui Passivi Perenti 2010 Risorse Autonome

CAPITOLO		IMPORTO
0906	**SERVIZIO ECOLOGIA**	
581010	SPESE PER LA GESTIONE DELLE AREE PROTETTE REGIONALI (L.R. N.19/1997).	135.735,24
581025	SPESE PER LA GESTIONE DEL PARCO NATURALE DI PORTO SELVAGGIO - TORRE ULUZZI - L.R.21/80.	11.001,85
611030	TRASFERIMENTI IN FAVORE DI COMUNI, PROVINCE E USL PER LA TUTELA DELLE COSTE E DELLE ACQUE DI BALNEAZIONE. L.R.62/85.	235.107,60
611050	SPESE PER LA COSTITUZIONE E GESTIONE DI BANCHE DATI AMBIENTALI (L.R. N.42/75 - L. N.305/89).	20.000,00
TOTALE	**SERVIZIO ECOLOGIA**	**401.844,69**
IMPORTO TOTALE		**98.295.418,45**

Elenco Residui Passivi Competenza 2010

ALLEGATO F

CAPITOLO		IMPORTO
0001 01	**CONSIGLIO REGIONALE**	
1050	SPESE PER IL FUNZIONAMENTO DEL CONSIGLIO REGIONALE. (ART. 23, COMMA1, L.R. 12/05/2004 N. 7)	3.500.000,00
TOTALE SERVIZIO		**3.500.000,00**
0003 01	**SERVIZIO GABINETTO DEL PRESIDENTE**	
1150	SPESE PER IL FUNZIONAMENTO DEL NUCLEO DI VALUTAZIONE L.R. 7/97	87.831,86
1260	FONDO DI RAPPRESENTANZA PRESIDENTE GIUNTA REGIONALE L.R.32/81.	15.250,00
1261	FONDO A DISPOSIZIONE DEL PRESIDENTE DELLA G.R. PER LA SPONSORIZZAZIONE DI INIZIATIVE ISTITUZIONALI. CONVENZIONE N. 007382 DEL 03/05/2006ART 6. COLLEGATO AL CAP. ENTRATA 3066220	11.000,00
1340	QUOTE ANNUALI E CONTRIBUTI FINANZIARI STRAORDINARI PER ADESIONI AD ORGANISMI NAZIONALI ED INTERNAZIONALI. ART. 4 L.R. 30/4/1980, N. 34.	321.770,00

Elenco Residui Passivi Competenza 2010

ALLEGATO F

CAPITOLO		IMPORTO
1445	SPESE PER ATTIVITÀ DI PROMOZIONE, INFORMAZIONE, COMUNICAZIONE E RAPPRESENTANZA ISTITUZIONALE ¿ UFFICIO RAPPORTI CON LE ISTITUZIONI DELL¿UNIONE EUROPEA - BRUXELLES (LEGGE ASSESTAMENTO BILANCIO 2010)	14.281,30
1460	SPESE PER LA PARTECIPAZIONE, ORGANIZZAZIONE, ADESIONE A MANIFESTAZIONI, CONVEGNI, CONGRESSI, ECT... L.R. N.34/80 E ART.1 LETT. A, B.	50.010,00
TOTALE SERVIZIO		**500.143,16**
0004 01	**SERVIZIO AVVOCATURA REGIONALE**	
1300	SPESE PER COMPETENZE PROFESSIONALI RELATIVE A LITI ARBITRATI RISARCIMENTI PENALITA' ED ACCESSORI PER L'ESERCIZIO CORRENTE. ACCONTI ED ANTICIPAZIONI.	121.378,67
1310	SPESE DI FUNZIONAMENTO E SPESE CONNESSE ALL'ATTIVITA DEFENSIONALE ED ALLE TRASFERTE DEL PERSONALE DELL'AVVOCATURA (ART.9 L.R. 18/2006 ED ART. 16 D.P.R. N. 412 DEL 13/05/08).	100.000,00
1312	SPESE PER COMPETENZE PROFESSIONALI DOVUTE A PROFESSIONISTI ESTERNI,RELATIVE A LITI, ARBITRATI ED ONERI ACCESSORI.	3.631.457,90
1320	FONDO PER I COMPENSI PROFESSIONALI AGLI AVVOCATI DELL'AVVOCATURA REGIONALE (REGOLAMENTO REG.LE N. 2/2010)	1.000.000,00

Elenco Residui Passivi Competenza 2010

ALLEGATO F

CAPITOLO		IMPORTO
3130	SPESE PER PATROCINIO LEGALE A FAVORE DI AMMINISTRATORI E DIPENDENTI REGIONALI.	29.094,17
TOTALE SERVIZIO		**4.881.930,74**
0100 01	**COORDINAMENTO DI AREA POLITICHE PER LO SVILUPPO RURALE**	
111022	RIMBORSO SPESE IN FAVORE DEL COMANDO REGIONALE PUGLIA DELLA GUARDIA DI FINANZA PER ATTIVITA' DI CONTROLLO SULLA SPESA PUBBLICA IN TEMA DI CONTRASTO DELLE FRODI SULLE PRODUZIONI AGROALIMENTARI PUGLIESI. (ART. 8 L.R. 10/2009)	100.000,00
114209	SPESE PER COFINANZIAMENTO PROGRAMMI INTERREGIONALI E RETE INFORMATICA CONTABILE AGRICOLA (RICA). L.499/99	13.940,00
114245	SPESE PER L'ESERCIZIO DELLE FUNZIONI DELEGATE DA AGEA PER L'ATTUAZIONE DELLA NORMATIVA COMUNITARIA PER LA CONCESSIONE DEGLI AIUTI DELLA POLITICA AGRICOLA COMUNE. L.165/99 E SUCC. MODIFICHE.	118.346,18
TOTALE SERVIZIO		**232.286,18**
0101 07	**SERVIZIO AGRICOLTURA**	
4920	SPESE DI PARTECIPAZIONE PER ATTIVITA' ISTITUTO INCREMENTO IPPICO. (L.R.56/79 E L.R. 9/93).	431.997,93

Elenco Residui Passivi Competenza 2010

ALLEGATO F

CAPITOLO		IMPORTO
111019	FONDO PER LA CONNCESSIONE DEL CONCORSO SUGLI INTERESSI PASSIVI SOSTENUTI DALLE ORGANIZZAZIONE DEI PRODUTTORI VITIVINICOLI E DALLE COOPERATIVE DEL SETTORE (ART.8, CO. 7 , L.R. 34/2009 BILANCIO 2010)	500.000,00
111033	SPESE PER L'ATTIVITA' DEL SERVIZIO FITOSANITARIO REGIONALE, ANCHE IN CONVENZIONE CON ENTI DI RICERCA, PER MONITORAGGIO E CONTROLLO MALATTIE DA QUARANTENA E CERTIFICAZIONE MATERIALE VIVAISTICO (D. L.VO 536/92).	400.000,00
111106	INTERVENTI PER AFFRONTARE EMERGENZE FITOSANITARIE CAUSATE DA PATOGENI DA QUARANTENA.	150.000,00
111130	INTERVENTI PER IL SETTORE ZOOTECNICO REGIONALE E ATTIVAZIONE DI UN SERVIZIO PER LO SMALTIMENTO DELLE CARCASSE ANIMALI. ART. 16 L.R. 32/2001 E ART. 17 L.R. 20/2002.	55.000,00
111138	SOSTEGNO PER ATTIVITA' DI PREVENZIONE MALATTIE DA QUARANTENA, CERTIFICAZIONE MATERIALE VIVAISTICO, IMPORTAZIONE, ESPORTAZIONE VEGETALI	50.000,00
111140	CONTRIBUTI PER ASSISTENZA TECNICA PER AZIONI ZOOTECNICHE (ART. 38 L.R.9/2000).	340.000,00

Elenco Residui Passivi Competenza 2010

ALLEGATO F

CAPITOLO		IMPORTO
112093	SPESA PER INTERVENTI DI SOMMA URGENZA NEL CAMPO DELLA BONIFICA ART.70 R.D. N. 350 DEL 25.5.1895.	784.070,28
112099	SPESA PER COMPENSI AL COMMISSARIO AD ACTA E STRUTTURA DI SUPPORTO PER I PAGAMENTI PREVISTI DALL'ART. 1 DELLA L.R. N.8/2006	1.134,75
114090	TRASFERIMENTI DI PARTE CORRENTE IN FAVORE DEGLI ORGANISMI DI DIFESA DELLE PRODUZIONI AGRICOLE. (L.R.9 DEL 6.1.1982).	300.000,00
114110	SPESA PER L'ATTUAZIONE DEL PIANO REGIONALE DI DIFESA ATTIVA DELLE COLTURE AGRARIE(L.R.N. 32/80).	1.000.000,00
131008	SPESE IN FAVORE DEI CONSORZI DI BONIFICA PER MANUTENZIONE ORDINARIA OPERE DI BONIFICA E IRRIGAZIONE. LL.RR. 54/80 E 42/85.	64.097,08
131014	TRASFERIMENTO AI CONSORZI DI BONIFICA DI RISORSE PER MANUTENZIONE E INTERVENTI STRAORDINARI DI OPERE DI BONIFICA IVI COMPRESE QUELLE DANNEGGIATE DALLE ALLUVIONI. LL.RR. 54/80 E 42/85.	391.485,00

Elenco Residui Passivi Competenza 2010

ALLEGATO F

CAPITOLO		IMPORTO
1092102	COFINANZIAMENTO COMUNITARIO E STATALE PER L'ATTUAZIONE DELLA MISURA 1.2 RISORSE IDRICHE PER LE AREE RURALI E PER L'AGRICOLTURA (ART. 33 REG. CE N. 1257/99, TRATTINI 8 E 9) DEL P.O.R. 2000-2006. OBIETTIVO 1 - FEOGA.	420.000,00
1092405	COFINANZIAMENTO COMUNITARIO E STATALE PER L'ATTUAZIONE DELLA MISURA 4.5 MIGLIORAMENTO DELLE STRUTTURE DI TRASFORMAZIONE DEI PRODOTTI AGRICOLI DEL P.O.R. 2000-2006. OBIETTIVO 1 - FEOGA.	51.769.002,75
1092410	COFINANZIAMENTO COMUNITARIO E STATALE PER L'ATTUAZIONE DELLA MISURA 4.10 INFRASTRUTTURE RURALI DEL P.O.R. 2000-2006. OBIETTIVO 1 - FEOGA.	4.642.353,59
1095102	QUOTA REGIONALE PER L'ATTUAZIONE DELLA MISURA 1.2 RISORSE IDRICHE PER LE AREE RURALI E PER L'AGRICOLTURA (ART. 33 REG. CE N. 1257/99, TRATTINI 8 E 9) DEL P.O.R. 2000-2006. OBIETTIVO 1 - FEOGA.	189.490,89
1150810	SPESE DIRETTE DELLA REGIONE CONNESSE ALL'ATTUAZIONE DEL PROGRAMMA DI SVILUPPO RURALE (FEASR) 2007-2013.	34.456,46
1150820	PAGAMENTO IVA ED IRAP PER ATTUAZIONE DEL P.S.R 2007-2013	6.891,28

Elenco Residui Passivi Competenza 2010

ALLEGATO F

CAPITOLO		IMPORTO
1150830	SPESE PER I SERVIZI DI ASSISTENZA TECNICA RESI DA I CENTRI DI ASSISTENZA AGRICOLA (C.A.A.) IN REGIME DI CONVENZIONE PER LE ATTIVITA'CONNESSE ALLA REALIZZAZIONE DEL P.S.R. 2007-2013	150.000,00
TOTALE SERVIZIO		**61.679.980,01**
0102 01	**SERVIZIO CACCIA E PESCA**	
4960	SPESE GESTIONE OSSERVATORIO FAUNISTICO E CENTRO RECUPERO RAPACI. L.R. N. 10/84.	35.552,47
115000	QUOTA COFINANZIAMENTO U.E. PER L'ATTUAZIONE DEL P.O. FEP 2007-2013. REG. (CE) N. 1198/2006.	10.783.021,71
115010	QUOTA COFINANZIAMENTO STATO PER L'ATTUAZIONE DEL P.O. FEP 2007-2013 A CARICO DEL F.D.R. OBIETTIVO CONVERGENZA.	8.546.417,37
115020	QUOTA COFINANZIAMENTO REGIONALE PER L'ATTUAZIONE DEL P.O. FEP 2007-2013.	2.136.604,34
115030	INTERVENTI A FAVORE DEI PRODUTTORI DELLA PESCA, DELL'ACQUACOLTURAE DELLE ACQUE INTERNE AI SENSI DEL D.LVO N. 143/97	50.102,00

Elenco Residui Passivi Competenza 2010

ALLEGATO F

CAPITOLO		IMPORTO
841010	TRASFERIMENTI ALLE AMMINISTRAZIONI PROVINCIALI E AD ASSOCIAZIONI ED INTERVENTI DIRETTI PER L'ATTUAZIONE DEGLI ADEMPIMENTI ED INTERVENTI IN MATERIA FAUNISTICO-VENATORIA ED AMBIENTALE (L.R. 10/84 E L.R. 27/95) COLLEGATO AL CAP. ENTRATA 1012010	900.000,00
TOTALE SERVIZIO		**22.451.697,89**
0103 01	**SERVIZIO ALIMENTAZIONE**	
111108	AZIONI DI VALORIZZAZIONE DEI PRODOTTI TIPICI DELLA PUGLIA E DELLE PRODUZIONI AGROALIMENTARI DI QUALITA'. (ART. 10 L.R. 10/2009)	234,45
111111	CONTRIBUTI PER LE ATTIVITA' DEI DISTRETTI AGROALIMENTARI DI QUALITA' (L.R. N. 23/2007 - ART.13 , L.R. 34/2009 BILANCIO 2010)	210.000,00
111112	CONTRIBUTO ALLA ENOTECA-ELAIOTECA REGIONALE PER SPESE DI FUNZIONAMENTO E PER ATTIVITA' DI PROMOZIONE E VALORIZZAZIONE DEI VINIO E DEGLI OLII PUGLIESI. (ART.3 L.R. N. 20/2008 E ART.14 , L.R. 34/2009 BILANCIO 2010)	560.000,00
111151	SPESE PER L'ATTUAZIONE DEL PROGRAMMA INTERREGIONALE AGRICOLTURA E QUALITA' . L. 578/96 E DM 50803/97 L.135/96 E D.M. 52243/98.	679.000,00
111153	SPESE PER L'ATTUAZIONE DEL PROGRAMMA INTERREGIONALE COMUNICAZIONE ED EDUCAZIONE ALIMENTARE . L.578/90, L.135/97 E L.423/98.	127.845,99

Elenco Residui Passivi Competenza 2010

ALLEGATO F

CAPITOLO		IMPORTO
111164	SPESE PER ATTIVITA' DI DIVULGAZIONE E PROMOZIONE COMMERCIALE. (DELIB. CONS. REG. 891/92).	809.465,67
114020	FONDO PER LA CONCESSIONE DEL CONCORSO SUGLI INTERESSI PASSIVI SOSTENUTI DALLE ORGANIZZAZIONI DEI PRODUTTORI OLIVICOLI E DALLE COOPERATIVE DEL SETTORE (ART.12 L.R. N. 10/2009).	130.000,00
TOTALE SERVIZIO		**2.516.546,11**
0104 01	**SERVIZIO FORESTE**	
121012	SPESA PER IL FINANZIAMENTO E COFINANZIAMENTO DI INTERVENTI NEL SETTORE FORESTALE. L.R. 18/2000.	985.600,00
531044	LEGGE 208/1998 DELIBERA CIPE N. 3/2006 RISORSE FAS ACCORDO DI PROGRAMMA QUADRO DIFESA DEL SUOLO - RISORSE REGIONALI DGR 1611 DEL 23/10/2006 SERVIZIO DI PREVENZIONE DEL PATRIMONIO BOSCHIVO E DI INTERVENTI DI DIFESA IDRAULICO FORESTALE. (ART. 14 L.R. 34/200	4.975.860,09
531045	LOTTA AGLI INCENDI BOSCHIVI ARTT. 15 E 19 L.R.18/2000.	2.532.328,55
TOTALE SERVIZIO		**8.493.788,64**
0105 02	**SERVIZIO RIFORMA FONDIARIA**	

Elenco Residui Passivi Competenza 2010

ALLEGATO F

CAPITOLO		IMPORTO
4940	GETTONI DI PRESENZA ED INDENNITA' AI COMPONENTI IL COMITATO TECNICO CONSULTIVO (LL.RR. N. 11/88 E 18/97).	72.180,60
4942	GESTIONE LIQUIDATORIA EX ERSAP - ONERI DERIVANTI DALLE OPERAZIONI DI CONSOLIDAMENTO DI CUI ALL'ART.2 - L.R. N.18/97 IVI INCLUSE SPESE LEGALI, INTERESSI DI MORA, RIVALUTAZIONE E DEBITI DELLA COOPERAZIONE E DELL'ATTIVITA' DI SVILUPPO-SPESE DERIVANTI DA SENT	250.000,00
112049	SPESE PER INCARICHI LEGALI. L.R. 18/97	33.171,25
112050	SPESE PER TRIBUTI FONDIARI A COMUNI E CONSORZI DI BONIFICA L.R. 18/97	100.000,00
112051	SPESE PER LA GESTIONE DEGLI ACQUEDOTTI RURALI EX ERSAP. L.R. 18/97	100.000,00
112052	SPESE PER LA CONSERVAZIONE, MANUTENZIONE E DISMISSIONE DEL PATRIMONIO EX ERSAP. L.R. 18/97.	54.016,00

Elenco Residui Passivi Competenza 2010

ALLEGATO F

CAPITOLO		IMPORTO
191120	VERSAMENTO ALL'ISMEA EX CASSA FORMAZIONE PROPRIETA' CONTADINA, DELLE ANNUALITA' RELATIVE AI TERRENI VENDUTI IN ATTUAZIONE DELLA LEGGE 590/65.	276.635,54
TOTALE SERVIZIO		**886.003,39**
0201 04	**SERVIZIO ATTIVITA' ECONOMICHE, CONSUMATORI**	
213010	SPESE PER LA COSTITUZIONE ED IL FUNZIONAMENTO DELLE COMMISSIONI PROVINCIALI E REGIONALI PER L'ARTIGIANATO IVI COMPRESE QUELLE RELATIVE AI RAPPORTI CON LE CC.AA. (L.N.443/85, L.R. N. 6 DEL 25/02/05 ARTT. 4 E 12).	1.640.410,53
343010	SPESE PER LO STUDIO E L'ADEGUAMENTO DEL PIANO REGIONALE DEL COMMERCIO. - LL.RR. 24/99 E 18/01.	42.500,00
352055	SPESE PER L'ATTUAZIONE DEL PROGRAMMA DI RIQUALIFICAZIONE E RIVITALIZZAZIONE DEL SISTEMA DISTRIBUTIVO E RICETTIVO NEI CONTESTI URBANI, RURALI E MONTANI. -L.266/97 DELIBERA CIPE N. 100 DEL 05/08/1998-	2.902.635,00
352065	TRASFERIMENTI AI COMUNI DEI PROVENTI DERIVANTI DALLE MISURE COMPENSATIVE PER LA RIQUALIFICAZIONE DELLE AREE A RISCHIO DI TENUTA DELLA RETE COMMERCIALE NEI COMUNI DI INSEDIAMENTO DELLE GRANDI STRUTTURE DI VENDITA E/O IN QUELLI LIMITROFI. (L.R. 11/2003 E RE	117.360,00
353020	SOSTEGNOAD INTERVENTI DI MODERNIZZAZIONE ATTUATI DA PARTE DI IMPRESE OPERANTI NEL SETTORE COMMERCIO NELLE AREE DEPRESSE - L.341/95 ART. 9	4.777,50

Elenco Residui Passivi Competenza 2010

ALLEGATO F

CAPITOLO		IMPORTO
353025	ATTIVITÀ DI SUPPORTO E SOSTEGNO ALLE IMPRESE DEL SETTORE COMMERCIO PER LO SVILUPPO DELLA COMPETITIVITÀ DELL'INNOVAZIONE E DELL'INTERNAZIONALIZZAZIONE. L.R. 10/2004.	95.012,90
353070	SPESE PER LE COMMISSIONI AI SOGGETTI CONVENZIONATI PER IL SERVIZIO DI GESTIONE DEGLI INTERVENTI AGEVOLATI NEL SETTORE COMMERCIO DI CUI ALL'ART.5, COMMA 2, L.R. 10/2004.	18.122,56
TOTALE SERVIZIO		**4.820.818,49**
0202 04	**SERVIZIO ENERGIA, RETI E INFRASTRUTTURE MATERIALI PER LO SVILUPPO**	
212030	SPESE PER FONDI DI PREVENZIONE E GARANZIA PER LE VITTIME DELL'USURA. -ART.7 COMMA 6 L. R. N. 7 DEL 03/04/2006.	707.500,00
636025	SPESE PER LE ATTIVITA' DI ISTRUTTORIA,MONITORAGGIO E ACCERTAMENTO DI REGOLARE ESECUZIONE DEGLI IMPIANTI PER LA PRODUZIONE DI ENERGIA ELETTRICA DA FONTI RINNOVABILI REALIZZATI IN APPLICAZIONE DEL D.L.VO DEL 29.12.2003 N. 387 - COLLEGATO AL C.E. 3065081.	18.114,26
636035	FONDO DI ROTAZIONE PER INCENTIVARE LE ENERGIE RINNOVABILI NELLE ABITAZIONI. (ART.16, L.R. 34/2009 BILANCIO 2010)	100.000,00
TOTALE SERVIZIO		**825.614,26**
0203 01	**SERVIZIO RICERCA E COMPETITIVITA'**	

Elenco Residui Passivi Competenza 2010

ALLEGATO F

CAPITOLO		IMPORTO
1481	SPESE OPERATIVE DI GESTIONE RELATIVE AL SERVIZIO PUNTO IMPRESA. ISTITUITO CON L.R. 16/97 ART. 65. (L.R.9/2000).	40.000,00
211085	SPESE PER IL FINANZIAMENTO DEGLI INTERVENTI AGEVOLATI NEI SETTORI ARTIGIANATO E P.M.I. DI CUI ALL L.R. 10/2004. COFINANZIAMENTO REGIONALE ASSE I E VI P.O. FESR 2007-2013.	5.205.518,84
211095	SPESE PER LA LIQUIDAZIONE DELLE COMMISSIONI AGLI ISTITUTI DI CREDITO CONVENZIONATI - MEDIOCREDITO CENTRALE SPA E ARTIGIANCASSA SPA - PER IL SERVIZIO DI GESTIONE DEI FONDI PUBBLICI - D. L.VO 112/98 ART. 19 COMMA 12.	4.523.172,53
212040	SPESE OPERATIVE DI GESTIONE RELATIVE ALLO SPORTELLO REGIONALE PER L'INTERNALIZZAZIONE DEL SISTEMA DELLE IMPRESE DELLA PUGLIA - S.P.R.I.N.T. - DELIBERA CIPE 4/8/2000 N. 91 E DPGR N. 117 DEL 15/9/2005.	45.000,00
213015	SPESE PER LA GESTIONE E FUNZIONAMENTO DELLE BANCHE DATI DELL'AREA PER LO SVILUPPO, IL LAVORO E L'INNOVAZIONE - SERVIZIO ARTIGIANATO.	100.000,00
215010	SPESE PER IL FINANZIAMENTO DEGLI INTERVENTI AGEVOLATI NEL SETTORE INDUSTRIA E INDUSTRIA ENERGETICA DI CUI ALLA L.R. 10/2004. COFINANZIAMENTO REGIONALE ASSE VI P.O. FESR 2007-2013.	16.294.500,00

Elenco Residui Passivi Competenza 2010

ALLEGATO F

CAPITOLO		IMPORTO
215015	SPESE PER IL SERVIZIO DI GESTIONE DEGLI INTERVENTI AGEVOLATI DI CUI ALLA L.R. 10/2004.	1.287.584,72
1081030	SPESE PER LE COMMISSIONI AI SOGGETTI DI CUI AL COMMA 3, ART. 11 DELLA L.R. 24/2000, PER IL SERVIZIO DI GESTIONE DEGLI INTERVENTI AGEVOLATI NEI SETTORI DI CUI ALLA L.R. 10/2004.	100.000,00
TOTALE SERVIZIO		**27.595.776,09**
0204 01	**SERVIZIO FORMAZIONE PROFESSIONALE**	
961050	TRSFERIMENTI AI SOGGETTI ATTUATORI CONTRIBUTO PER ATTIVITÀ DI APPRENDISTATO A REGIME (L. 196/97, ART. 16, D.D. 590/99).	806.644,00
961070	TRASFERIMENTO AI SOGGETTI ATTUATORI DEI FINANZIAMENTI IINIZIATIVE OBBLIGO FORMATIVO (ART.68 L. 144/99 DD. 370/SEGR/2000 DEL 13/11/2000.	4.118.400,00
962046	TRASFERIMENTO AD AZIENDE E/O ENTI PER INTERVENTI DI FORMAZIONE PROFES-SIONALE (ART.9 COMMA 3/3BIS L.236/93).	38.216,44
1093307	COFINANZIAMENTO COMUNITARIO E STATALE PER L'ATTUAZIONE DELLA MISURA 3.7 FORMAZIONE SUPERIORE DEL P.O.R. 2000-2006. OBIETTIVO 1 - FSE.	8.394,80

Elenco Residui Passivi Competenza 2010

ALLEGATO F

CAPITOLO		IMPORTO
1095307	QUOTA REGIONALE PER L'ATTUAZIONE DELLA MISURA 3.7 FORMAZIONE SUPERIORE DEL P.O.R. 2000-2006. OBIETTIVO 1 - FSE.	984,87
1151500	COFINANZIAMENTO COMUNITARIO E STATALE PER L'ATTUAZIONE DELL' ASSE I - ADATTABILITÀ DEL POR 2007-2013. OBIETTIVO COVERGENZA - FSE	19.877.630,40
1151510	COFINANZIAMENTO REGIONALE PER L'ATTUAZIONE DELL' ASSE I - ADATTABILITÀ DEL POR 2007-2013. OBIETTIVO COVERGENZA - FSE	2.208.625,59
1153500	COFINANZIAMENTO COMUNITARIO E STATALE PER L'ATTUAZIONE DELL' ASSE III - INCLUSIONE SOCIALE DEL POR 2007-2013. OBIETTIVO COVERGENZA - FSE	7.656.750,00
1153510	COFINANZIAMENTO REGIONALE PER L'ATTUAZIONE DELL' ASSE III - INCLUSIONE SOCIALE DEL POR 2007-2013. OBIETTIVO COVERGENZA - FSE	850.750,00
1154500	COFINANZIAMENTO COMUNITARIO E STATALE PER L'ATTUAZIONE DELL'ASSE IV - CAPITALE UMANO DEL POR 2007-2013. OBIETTIVO CONVERGENZA - FSE	35.558.540,54

Elenco Residui Passivi Competenza 2010

ALLEGATO F

CAPITOLO		IMPORTO
1154510	COFINANZIAMENTO REGIONALE PER L'ATTUAZIONE DELL' ASSE IV - CAPITALE UMANO DEL POR 2007-2013. OBIETTIVO COVERGENZA - FSE	3.950.948,95
1155500	COFINAZIAMENTO COMUNITARIO E STATALE PER L'ATTUAZIONE DELL'ASSE V - TRANSNAZIONALITA' E INTERREGIONALITA' DEL POR 2007-2013. OBIETTIVO CONVERGENZA - FSE	2.044.224,00
1155510	COFINANZIAMENTO REGIONALE PER L'ATTUAZIONE DELL' ASSE V - TRANSNAZIONALITÀ E INTERREGIONALITÀ DEL POR 2007-2013. OBIETTIVO COVERGENZA - FSE	227.136,00
1156500	COFINANZIAMENTO COMUNITARIO E STATALE PER L'ATTUAZIONE DELL'ASSE VI - ASSISTENZA TECNICA DEL POR 2007-2013. OBIETTIVO CONVERGENZA - FSE	2.351.527,96
1156510	COFINANZIAMENTO REGIONALE PER L'ATTUAZIONE DELL' ASSE VI - ASSISTENZA TECNICA DEL POR 2007-2013. OBIETTIVO COVERGENZA - FSE	263.053,65
TOTALE SERVIZIO		**79.961.827,20**
0205 03	**SERVIZIO POLITICHE PER IL LAVORO**	
953035	SPESE PER IL FUNZIONAMENTO DELLA COMMISSIONE REGIONALE PER LE PARI OPPORTUNITA' TRA UOMO E DONNA IN MATERIA DI LAVORO. L.R. 16/90.	7.000,00

Elenco Residui Passivi Competenza 2010

ALLEGATO F

CAPITOLO		IMPORTO
953070	SPESA A DESTINAZIONE VINCOLATA PROGETTI L.S.U. ART. 45 COMMA 6 L.144/99. -FONDO PER L'OCCUPAZIONE-	1.000.000,00
953075	SPESE PER IL FUNZIONAMENTO DELLE ATTIVITÀ DI CONSIGLIERI REGIONALI E PROVINCIALI DI PARITÀ. ART. 3 E 9 DEL D.LVO N.196/2000.	137.473,87
1152500	COFINANZIAMENTO COMUNITARIO E STATALE PER L'ATTUAZIONE DELL' ASSE II - OCCUPABILITÀ DEL POR 2007-2013. OBIETTIVO COVERGENZA - FSE	5.429.201,79
1152510	COFINANZIAMENTO REGIONALE PER L'ATTUAZIONE DELL' ASSE II - OCCUPABILITÀ DEL POR 2007-2013. OBIETTIVO COVERGENZA - FSE	603.244,65
TOTALE SERVIZIO		**7.176.920,31**
0206 01	**SERVIZIO PUGLIESI NEL MONDO**	
941010	INTERVENTI A FAVORE DEI PUGLIESI NEL MONDO. L.R. 23/2000	131.438,00
941030	SPESE PER IL FUNZIONAMENTO DEL CONSIGLIO GENERALE DEI PUGLIESI NEL MONDO E DELL'UFFICIO DI PRESIDENZA. - ARTT. 7 E 8 L.R. 23/2000.	80.000,00

Elenco Residui Passivi Competenza 2010

ALLEGATO F

CAPITOLO		IMPORTO
TOTALE SERVIZIO		**211.438,00**
0207 01	**SERVIZIO POLITICHE GIOVANILI E CITTADINANZA SOCIALE**	
531066	SPESE PER PER LA FORMAZIONE E LA COMUNICAZIONE ISTITUZIONALE IN MATERIA DI SERVIZIO CIVILE. (L. 64/2004; D.LGS- 77/2002 - ART. 11, CO.3)	23.000,00
531067	SPESE PER IL FUNZIONAMENTO DEL SERVIZIO CIVILE, OPERAZIONI DI ACCREDITAMENTO DEGLI ENTI E DI VALUTAZIONE DEI PROGETTI (L. 64/2004; D.LGS- 77/2002 - ART.6, CO.7).	129.831,37
814010	SPESE PER L'ATTUAZIONE DELLE POLITICHE GIOVANILI - L.R. N. 17/2005.	850.000,00
814030	SPESA RELATIVA ALL'ACCORDO DI PROGRAMMA QUADRO POLITICHE GIOVANILI - II ATTO INTEGRATIVO - AZIONI ATTUATIVE E PROGRAMMATICHE. (ART. 49 L.R. 10/2009)	4.232.088,00
941040	INTERVENTI A SOSTEGNO DELL'IMMIGRAZIONE. ART. 9 L.R. 32/2009	187.889,10
TOTALE SERVIZIO		**5.422.808,47**
0208 01	**SERVIZIO INNOVAZIONE**	

Elenco Residui Passivi Competenza 2010

ALLEGATO F

CAPITOLO		IMPORTO
851000	SPESE PER IL COINVOLGIMENTO DEI CITTADINI PUGLIESI ALLA COSTRUZIONE ED ALLA VALUTAZIONE DELLE STRATEGIE OPERETIVA - L.R. N. 17/2005.	76.866,72
TOTALE SERVIZIO		**76.866,72**
0209 01	**SERVIZIO COMUNICAZIONE ISTITUZIONALE**	
1450	SPESE PER L'ATTIVITÀ DI COMUNICAZIONE PUBBLICA L.150/2000 E DPR 422/2001	19.990,10
TOTALE SERVIZIO		**19.990,10**
0210 01	**SERVIZIO ATTIVITA' ESTRATTIVE**	
636040	SPESA RELATIVA ALLA GESTIONE DELLA L.R. N.37/85 E D.LVO N. 624/96.	10.000,00
TOTALE SERVIZIO		**10.000,00**
0301 01	**SERVIZIO ASSETTO DEL TERRITORIO**	
1478	FORMAZIONE ARCHIVIO CARTOGRAFICO INFORMATIZZATO - SPESE PER L'INFORMATIZZAZIONE DELLA STRUTTURA E DEGLI ENTI LOCALI, ACQUISTO INDAGINI, RICERCHE E RILIEVI AREOFOTOGRAMMETRICI, ACQUISTO E/O PRODUZIONE DI CARTOGRAFIA TECNICA IN ATTUAZIONE DELLE LL.RR. NN.44	370.000,00
574040	SPESE DI FUNZIONAMENTO DELL'OSSERVATORIO REGIONALE PER LA QUALITA' DEL PAESAGGIO E PER I BENI CULTURALI. L.R. 07/10/2009 N. 20 ART.6.	269.222,00

Elenco Residui Passivi Competenza 2010

ALLEGATO F

CAPITOLO		IMPORTO
TOTALE SERVIZIO		**639.222,00**
0302 02	**SERVIZIO POLITICHE ABITATIVE**	
411192	COFINANZIAMENTO PER IL SOSTEGNO ALL'ACCESSO DELLE ABITAZIONI IN LOCAZIONE - L.431/98.-	15.000.000,00
411193	CONTRIBUTI CONCESSI AI COMUNI PER IL SOSTEGNO ALL'ACCESSO DELLE ABITAZIONI IN LOCAZIONE - L.431/98.-	11.995.737,76
491034	ANNUALITA IN CONTO INTERESSI PER INTERVENTI CONCESSI CON LL.RR. IN MATERIA DI E.R.P. COLLEGATO AL CAPITOLO DI ENTRATA 2057005. D.LVO 112/98.	5.745,35
TOTALE SERVIZIO		**27.001.483,11**
0304 01	**SERVIZIO RETI ED INFRASTRUTTURE PER LA MOBILITA'**	
1091601	COFINANZIAMENTO COMUNITARIO E STATALE PER L'ATTUAZIONE DELLA MISURA 6.1 ADEGUAMENTO E MIGLIORAMENTO DELLE RETI DI TRASPORTO DEL P.O.R. 2000-2006. OBIETTIVO 1 - FESR.	3.574.741,68
TOTALE SERVIZIO		**3.574.741,68**
0305 03	**SERVIZIO VERIFICA E CONTROLLO DEI SERVIZI DI TRASPORTO PUBBLICO LOCALE**	
551027	INTERVENTI A SOSTEGNO DEL TRASPORTO PUBBLICO LOCALE (ART.1, COMMA 12, L. 296/06 E ART.1 COMMA 297 LETT. A, L.244/07 ALL. 1)	1.424.610,21

Elenco Residui Passivi Competenza 2010

ALLEGATO F

CAPITOLO		IMPORTO
551035	SPESA PER CLASSIFICAZIONE SERVIZI MINIMI IN ATTESA APPROVAZIONE PIANO TRIENNALE DEI SERVIZI. (L.R.20/2005 ART.10)	238.985,07
551036	SPESA PER CLASSIFICAZIONE DEI NUOVI SERVIZI MINIMI INTERURBANI IN ATTESA APPROVAZIONE PIANO TRIENNALE DEI SERVIZI. (ART. 10, COMMA 5, L.R. N.10/2007).	0,01
551037	SPESE PER ADEGUAMENTO RISORSE PER I SERVIZI DI TRASPORTO PUBBLICO LOCALE, CON ESCLUSIONE DI QUELLI DI CUI ALL'ART.9 DEL D.LGS 422/97 (ART.1 COMMA 298, L.244/07)	242.289,47
551046	CONTRIBUTI PER INVESTIMENTI ALLE AZIENDE ESERCENTI TRASPORTO PUBBLICO LOCALE PER LE FINALITÀ DI CUI ALL'ART. 1 COMMA 1031 L.296/2007, COME MODIFICATO DAL COMMA 306 DELL'ART. 1 L.244/07	801.946,01
552006	INTERVENTI PER GLI ESERCIZI DEI SERVIZI FERROVIARI E METROPOLITANI A COMPENSAZIONE DEI CONTRATTI DI SERVIZIO (ART.9 D.L.NO 422/97 E ART. 4 COMMA 2 L.R. N. 18/02).	10.681.555,25
552012	FONDO REGIONALE TRASPORTI - FRT: ESERCIZIO DEI SERVIZI AUTOMOBILISTICI, TRANVIARI, FILOVIARI E LACUALI (L.R. N. 18/02 ART. 4 COMMA 2 LETT. A).	150.000,00

Elenco Residui Passivi Competenza 2010

ALLEGATO F

CAPITOLO		IMPORTO
552016	FONDO REGIONALE TRASPORTI - FRT: COMPENSAZIONE DEGLI ONERI PER IL RILASCIO O GRATUITA' DI VIAGGIO SUI SERVIZI DI TPRL (L.R. N. 18/02 ART. 4 COMMA 2 LETT. E).	1.132.148,44
552033	FONDO COMUNE PER RINNOVO IMPIANTI FISSI E MATERIALE ROTABILE DELLE FERROVIE CONCESSE ALL'INDUSTRIA PRIVATA E DELLE FERROVIE EX GESTIONE COMMISSARIALE GOVERNATIVE (ART.8 COMMA 3, ACCORDO DI PROGRAMMA; DPCM 16/11/2000; L.N. 297/78)	5.080.953,40
552034	PAGAMENTO IVA 10% SUI CORRISPETTIVI ESERCIZI FERROVIARI DI COMPETENZA REGIONALE. D.P.C.M. 16.11.2000	15.065,97
552055	AGEVOLAZIONI TARIFFERIE IN FAVORE DI DETERMINATE CATEGORIE DI UTENTI DEI SERVIZI DI TRASPORTO PUBBLICO INTERURBANO (ART. 30, L.R. N. 18/2002)	443.108,96
552058	SPESE PER INTERVENTI IN MATERIA DI MOBILITA' CICLISTICA REGIONALE. (ART.38, L.R. 34/2009 BILANCIO 2010)	1.920.000,00
553006	TRASFERIMENTO CONTRIBUTO IN APPLICAZIONE CCNL PER I SERVIZI DI TRASPORTO PUBBLICO LOCALE L. 58/2005 E L.296/2006	192,94

Elenco Residui Passivi Competenza 2010

ALLEGATO F

CAPITOLO		IMPORTO
553027	SPESE PER L'ATTUAZIONE DEGLI INTERVENTI REGIONALI IN MATERIA DI SICUREZZA STRADALE, MONILITA' SOSTENIBILE ED INFRASTRUTTURE TRASPORTISTICHE - ART. 7 L.R. 18/2004	1.000.000,00
TOTALE SERVIZIO		**23.130.855,73**
0401 01	**SERVIZIO ATTIVITA' CULTURALI**	
813020	DISCIPLINA TRANSITORIA DELLE ATTIVITÀ CULTURALI. LEGGE REGIONALE N. 6 DEL 29/04/2004 ART. 14 E ART. 42 L.R. 14/2004.	828.250,00
813025	FONDO UNICO REGIONALE DELLO SPETTACOLO. ART. 10 LEGGE REGIONALE N. 6 DEL 29/04/2004.	2.240.426,39
TOTALE SERVIZIO		**3.068.676,39**
0402 01	**SERVIZIO MEDITERRANEO**	
1490	INTERVENTI REGIONALI IN MATERIA DI PARTENARIATO PER LA COOPERAZIONE. ART.10 L.R. 20/2003	25.000,00
1082263	COOFINANZIAMENTO REGIONALE DELL'ASSE 3 DEL P.I.C. INTERREG III - A ITALIA GRECIA.	117.144,32

Elenco Residui Passivi Competenza 2010

ALLEGATO F

CAPITOLO		IMPORTO
1082267	AZIONI DI ASSISTENZA TECNICA PER PROGRAMMI DI COOPERAZIONE TRANSFRONTALIERA/TRANSNAZIONALE E INTERREGIONALE - PROGRAMMAZIONE 2007/2013	141.898,00
1083239	SPESE PER L'ATTUAZIONE DEL PROGRAMMA FOSEL.	881.038,00
1083410	P.O. COOPERAZIONE TERRITORIALE EUROPEA 2007/2013 GRECIA/ITALIA. COFINANZIAMENTO NAZIONALE (FONDO DI ROTAZIONE L. 183/87) ASSE 4 ASSISTENZA TECNICA.	30.000,00
1103123	COFINANZIAMENTO U.E. E STATO DELL'ASSE 3 DEL P.I.C. INTERREG III - A ITALIA GRECIA.	647.878,52
TOTALE SERVIZIO		**1.842.958,84**
0404 01	**SERVIZIO SCUOLA, UNIVERSITA' E RICERCA**	
911010	CONTRIBUTO PER DIRITTO ALLO STUDIO (L.R. 42/80) .	12.000.000,00
911070	CONTRIBUTI AGLI ENTI LOCALI PER IL DIRITTO ALLO STUDIO L.R. N. 31/2009 ARTT. 5 E 8. (ART.35, L.R. 34/2009 BILANCIO 2010)	440.000,00

Elenco Residui Passivi Competenza 2010

ALLEGATO F

CAPITOLO		IMPORTO
911075	COMPARTECIPAZIONE REGIONALE AL FINANZIAMENTO DI CUI AL COMMA 875, ART.1, L. 296/2006. (LEGGE ASSESTAMENTO 2010)	550.000,00
911080	INTERENTI PER LE SCUOLE PER L'INFANZIA PARITARIE PRIVATE SENZA FINE DI LUCRO (ART.36, L.R. 34/2009 BILANCIO 2010)	200.000,00
915010	SPESE PER INTERVENTI IN ATTUAZIONE DELLE LEGGI REGIONALI NN. 17/2005 E N. 20/2005.	130.080,00
916040	SPESE PER LA REALIZZAZIONE DELL'ANAGRAFE NAZIONALE PER L'EDILIZIA SCOLASTICA (L. 11/01/97 N.23 ART. 7)	114.741,00
916045	FINANZIAMENTO STATALE DA DEVOLVERE AI COMUNI PER L'ASSEGNAZIONE DI BORSE DI STUDIO (L. 62/2000, ART. 1, COMMA 12).	13.024.549,00
916050	EROGAZIONE FONDI STATALI PER LA TUTELA DELLE MINORANZE LINGUISTICHE. L. 482/99	136.000,00

Elenco Residui Passivi Competenza 2010

ALLEGATO F

CAPITOLO		IMPORTO
916056	INTERVENTI REGIONALI STRAORDINARI IN MATERIA DI EDILIZIA SCOLASTICA. (LEGGE ASSESTAMENTO 2010)	7.453.986,00
921010	TRASFERIMENTI ALLE A.U.S.L. E COMUNI PER FINANZIAMENTO DELLA SPESA PER IL SERVIZIO DI INTEGRAZIONE SCOLASTICA PER DIVERSAMENTE ABILI. (ART. 12, L.R. N. 1/2005).	14.087,18
931010	INTERVENTI DI CUI ALL'ART. 5 LETT. L,N,O E ART. 7 COMMA 3 L.R. N. 31/2009.	477.500,00
TOTALE SERVIZIO		**34.540.943,18**
0405 02	**SERVIZIO TURISMO**	
4310	SPESE CORRENTI PER L'ISTITUZIONE ED IL FUNZIONAMENTO DELL'AGENZIA PUGLIAPROMOZIONE.SPESE CORRENTI E ATTIVITA' DI LIQUIDAZIONE DELLE AA.P.T. COMPRESI GLI ONERI DERIVANTI DAL TRASFERIMENTO DEL PERSONALE (L.R. N. 18/2010).	400.000,00
311010	SPESE PER LA PROMOZIONE DELLA DOMANDA TURISTICA E PER LA PROPAGANDA. L.R.N.28/78.	39.300,00
311025	DECRETO DEL MINISTERO ATTIVITA' PRODUTTIVE DEL 18/06/04 PAGAMENTO 20% PER I PROGETTI INTERREGIONALI L.135/2001	1.193,50

Elenco Residui Passivi Competenza 2010

ALLEGATO F

CAPITOLO		IMPORTO
311040	SPESE PER L'ATTUAZIONE DEI PROGETTI INTERREGIONALI ART.5, COMMA, 5 L.135/2001	41.710,00
1091415	COFINANZIAMENTO COMUNITARIO E STATALE PER L'ATTUAZIONE DELLA MISURA 4.15 ATTIVITÀ DI PROMOZIONE FINALIZZATA ALL'ALLARGAMENTO DELL'OFFERTA TURISTICA DEL P.O.R. 2000-2006. OBIETTIVO 1 - FESR.	5.900.000,00
1095415	QUOTA REGIONALE PER L'ATTUAZIONE DELLA MISURA 4.15 ATTIVITÀ DI PROMOZIONE FINALIZZATA ALL'ALLARGAMENTO DELL'OFFERTA TURISTICA DEL P.O.R. 2000-2006. OBIETTIVO 1 - FESR.	1.050.000,00
TOTALE SERVIZIO		**7.432.203,50**
0500 01	**STRUTTURA DI STAFF PROGRAMMAZIONE E GESTIONE ECONOMICA FINANZIARIA**	
741086	EROGAZIONE DELLE QUOTE VINCOLATE AGLI OBIETTIVI DI PIANO SANITARIO PER L'ANNO 2007 - DELIBERA CIPE N. 114/07.	660.599,40
741090	TRASFERIMENTI E SPESE DI PARTE CORRENTE PER IL FUNZIONAMENTO DEL SERVIZIO SANITARIO REGIONALE COMPRESO GLI INTERVENTI DI CUI ALL'ART. 10 L.R.38/94 E ART. 5 L.R. 10/89. INIZIATIVE STRAORDINARIE DI ATTIVITA' SANITARIA E CONVEGNI DELLA REGIONE PUGLIA.	182.847.076,76
742010	EROGAZIONI DELLE QUOTE VINCOLATE AL COFINANZIAMENTO DEI PROGETTI ATTUATIVI DEL PIANO SANITARIO NAZIONALE PER L'ANNO 2007	2.013.127,00

Elenco Residui Passivi Competenza 2010

ALLEGATO F

CAPITOLO		IMPORTO
751055	TRASFERIMENTI IN FAVORE DEGLI ENTI DEL SSR QUOTA PARTE FONDO SANITARIO 2008 EROGATO IN ANTICIPAZIONI AGLI IIRCCS PER RIPIANO DISAVANZI AL 31/12/2005.	1.197.539,00
TOTALE SERVIZIO		**186.718.342,16**
0501 02	**SERVIZIO BENESSERE DELLE PERSONE E QUALITA' SOCIALE**	
781076	TRASFERIMENTI ALLE ASL PER IL RIMBORSO DELLE SPESE SOSTENUTE PER INTERVENTI DI TRAPIANTO. L.R. 25/1996 E SUCCESSIVE MODIFICHE ED INTEGRAZIONI	1.527.084,77
784026	FONDO NAZIONALE POLITICHE SOCIALI L. 328/2000 -AZIONI DI SISTEMA DI INIZIATIVA REGIONALE. ART. 67 COMMA3 L.R. 19/2006.	171.700,00
785010	FONDO PER LA PRIMA DOTE PER I NUOVI NATI FINO AL 36° MESE DI VITA (ARTT. 23 E 25 DELLA L.R. N. 19/2006). COFINANZIAMENTO REGIONALE ASSE III P.O. FESR 2007-2013.	5.000.000,00
786000	TRASFERIMENTI DERIVANTI DAL FONDO NAZIONALE PER L'INFANZIA E L'ADOLESCENZA. (L.28/8/97, N.285 ART. 1 E 2)	8.899.168,87
786030	SPESE PER L'ATTUAZIONE DEL PROGETTO R.O.S.A. - PROGETTO OCCUPAZIONE SERVIZI ASSISTENZIALI.	559.000,00

Elenco Residui Passivi Competenza 2010

ALLEGATO F

CAPITOLO		IMPORTO
TOTALE SERVIZIO		**16.156.953,64**
0502 01	**SERVIZIO PROGRAMMAZIONE ED INTEGRAZIONE SERVIZI SOCIALI**	
784010	FONDO GLOBALE SOCIOASSISTENZIALE (L.R. N. 19/2006 ART. 67 CO. 1).	6.589.827,32
784025	FONDO NAZIONALE POLITICHE SOCIALI - L.R. N. 19/2006 PIANO REGIONALE SOCIO-ASSISTENZIALE. COFINANZIAMENTO REGIONALE ASSE III P.O. FESR 2007-2013.	137.793.335,30
784029	TRASFERIMENTI AI SOGGETTI ISCRITTI NEL REGISTRO NAZIONALE DEGLI ENTI CHE SVOLGONO NATTIVITA' IN FAVORE DEGLI STRANIERI IMMIGRATI IN ATTUAZIONE DEL PROGETTO LE CITTA' INVISIBILI" - L. 228/03, ART. 13."	214.000,00
785000	AZIONI MIRATE PER LA NON AUTOSUFFICIENZA E LE NUOVE POVERTÀ (ART. 33 DELLA L.R. N. 19/2006).	2.000.000,00
785020	INTERVENTI PER LA CONNETTIVITÀ SOCIALE E L'INTEGRAZIONE SCOLASTICA DEI DISABILI (ART. 2 DELLA L.R. N. 16/1987)	1.500.000,00
TOTALE SERVIZIO		**148.097.162,62**
0504 01	**SERVIZIO SPORT PER TUTTI**	

Elenco Residui Passivi Competenza 2010

ALLEGATO F

CAPITOLO		IMPORTO
861070	SPESE PER ORGANIZZAZIONE DIRETTA DI CONVEGNI E SEMINARI DI CUI AL COMMA 3 DELL'ART. 4 L.R. 33/06)	21.000,00
TOTALE SERVIZIO		**21.000,00**
0505 02	**SERVIZIO PROGRAMMAZIONE GESTIONE SANITARIE**	
741010	SPESE PER ELABORAZIONE DATI - LEGGE 833/78 F.S.R.	4.555.342,97
742005	SPESE DI FUNZIONAMENTO DELL'ARES. (ART. 12, L.R. N. 24/2001).	3.500.000,00
TOTALE SERVIZIO		**8.055.342,97**
0506 01	**SERVIZIO ASSISTENZA OSPEDALIERA E SPECIALISTICA**	
712041	SPESE PER CONTRIBUTI AGLI INVALIDI CIVILI EX ART. 27 L. 104/92. EX ART. 3 COMMA 1 L. 549/95.	24.532,96
712050	COMPENSI E RIMBORSI SPESE COMPONENTI DI COMMISSIONI E NUCLEI ISPETTIVI REGIONALI PER ATTIVITA' DI VERIFICA, VALUTAZIONE E VIGILANZA SULLE AZIENDE DEL SERVIZIO SANITARIO REGIONALE (L.590/94 - L.R. 19/90 - D.L. 502/92 E D.L. 517/93) E COMITATO DEI GARANTI D	96.632,01

Elenco Residui Passivi Competenza 2010

ALLEGATO F

CAPITOLO		IMPORTO
721028	CONTRIBUTO AI CITTADINI PUGLIESI PORTATORI DI DISABILITÀ PSICOFISICA CHE APPLICANO IL METODO DOMAN O VOJTA O FAY. ART. 40 L.R. 26/06.	132.950,01
721042	SPESA FINALIZZATA PER ATTIVITA' DEL CENTRO REGIONALE DELLE ATTIVITA' TRASFUSIONALI (CRAT). L.R. 24/2006	220.000,00
721060	CONTRATTI DI FORMAZIONE A FINANZIAMENTO REGIONALE PER MEDICI SPECIALIZZANDI ALLE UNIVERSITA' DI BARI E FOGGIA ART. 35 D.LGS 17/08/1999 N. 368	721.000,00
721064	STABILIZZAZIONE PERSONALE L.R. N. 16/87.	17.000.000,00
721075	SPESE PER PRESTAZIONI SANITARIE IN FAVORE DI CITTADINI EXTRACOMUNITARI NELL¿AMBITO DI INIZIATIVE UMANITARIE. (ART. 21 L.R. 25/2007)	500.000,00
741012	ASSEGNAZIONE ALLE AUSL DELLE QUOTE DI SPESA PER L'ASSISTENZA A RILIEVO SANITARIO FORNITA ALLE PERSONE NON AUTOSUFFICIENTI OSPITATE NELLE STRUTTURE RESIDENZIALI PROTETTE. (ART.4, PUNTO B, L.R. 20/95)	7.000.000,00

Elenco Residui Passivi Competenza 2010

ALLEGATO F

CAPITOLO		IMPORTO
742050	SPESA PER ASSISTENZA OSPEDALIERA INDIRETTA.	6.000,00
761025	SPESA FINALIZZATA PER LA FORMAZIONE SPECIFICA IN MEDICINA GENERALE.	1.700.000,00
761029	TRASFERIMENTI DI PARTE CORRENTE PER INTERVENTI PER LA FIBROSI CISTICA. L.833/78	117.600,00
783050	PRESTAZIONI INTEGRATIVE DI CUI AI COMMI 3 E 4 DELL'ART. 57 L. 833/78. ART. 25 L.R. 9/2000.	300.000,00
TOTALE SERVIZIO		**27.818.714,98**
0507 01	**SERVIZIO ASSISTENZA TERRITORIALE E PREVENZIONE**	
711017	LIQUIDAZIONE RISORSE VINCOLATE PER ATTIVITA' CONNESSE ALLO SVOLGIMENTO DEL PROGETTO NAZIONALE PREVENZIONE ATTIVITA' MOTORIA - USSL 20 VERONA.	31.000,00
711021	SPESE PER IL FUNZIONAMENTO DELL'ATTIVITA' DI PREVENZIONE NEI LUOGHI DI LAVORO E PER L'ORGANIZZAZIONE DI CORSI DI FORMAZIONE, L'ACQUISTO DI ATTREZZATURE E PIANI MIRATI DESTINATI AL SERVIZIO A.T.P. D.LGS. N. 81 DEL 9/04/08 (COLLEGATO C.E. 3061125).	516.000,00

Elenco Residui Passivi Competenza 2010

ALLEGATO F

CAPITOLO		IMPORTO
711022	SPESE PER IL FUNZIONAMENTO DEL SISTEMA INTEGRATO DI TELECARDIOLOGIA. DGR N. 482 DEL 31/03/2008.	73.050,17
711023	SPESE PER L'ESPLETAMENTO DI CONCORSI PER L'ASSEGNAZIONE DELLE SEDI FARMACEUTICHE VACANTI E/O DI NUOVA ISTITUZIONE. (L.R. N. 40 DEL 31/12/2007)	35.441,60
711034	SPESE PER LE ATTIVITA' DI PROGRAMMAZIONE E SORVEGLIANZA A TUTELA DELLA SALUTE UMANA. PIANO REGIONALE PER L'OFFERTA DI VACCINO HPV IN PUGLIA. (CONFERENZA STATO REGIONI DEL 20/12/2007)	2.500.000,00
711035	TRASFERIMENTO ALLE AA.SS.LL. E ALLE UNIVERSITA' E AGLI ENTI E ORGANISMI INTERESSATI DELLE RISORSE FINANZIARIE PER LA TUTELA SANITARIA DELL'ATTIVITA' AGONISTICA. (D.M. 18/02/1982)	3.000,00
712037	TRASFERIMENTI ALLE AA.SS.LL., ALL'OSSERVATORIO EPIDEMIOLOGICO REGIONALE, A.RE.S. PER L'ATTUAZIONE E IL CONSOLIDAMENTO DEL SOSTEGNO ALLE FUNZIONI DI INTERFACCIA TRA LE REGIONI, LE PROVINCIE AUTONOME ED IL CENTRO CONTROLLO DELLE MALATTIE.	96.032,00
712039	RIMBORSO ALLE ASL INDENNITA' STATALE SPETTANTE AI CITTADINI COLPITI DA TBC NON ASSISTITI DALL'INPS. L. 88/77. EX ART. 3 COMMA 1 L. 549/95.	300.000,00

Elenco Residui Passivi Competenza 2010

ALLEGATO F

CAPITOLO		IMPORTO
712043	CONTRIBUTI PER LA TUTELA DEL PATRIMONIO ZOOTECNICO - ART.16 L.R. 12/95	55.219,25
712047	CONTRIBUTI AI CITTADINI PUGLIESI CHE SI AVVALGONO DEL METODO ABA. ART. 9 L.R. 45/2008	400.000,00
712053	TRASFERIMENTO FONDI ALLE AA.SS.LL. BARI E LECCE FINALIZZATI AL PROGETTO BUONE PRATICHE PER L'ALIMENTAZIONE .	41.500,00
712060	SPESE PER LE ATTIVITÀ DI RICONOSCIMENTO DEI CENTRI E DEGLI STABILIMENTI DI CUI ALL'ART. 10 DEL D.P.R. 54/97 NONCHÈ DEGLI STABILIMENTI DI PRODUZIONE E TRASFORMAZIONE PRODOTTI CARNEI ED ITTICI.COLLEGATO AL CAP.ENTRATA 3065084.	13.896,86
731000	TRASFERIMENTO A COMUNITA' OASI 2 PER ATTUAZIONE DEL PROGETTO - NUOVI COMPORTAMENTI DI CONSUMO: PREVENZIONE E RIDUZIONE DEI RISCHI- (D.D. MINISTERO DELLA SALUTE DEL 21/12/2006).	6.000,00
741015	SPESE PER L'OSSERVATORIO EPIDEMIOLOGICO VETERINARIO REGIONALE E ANAGRAFI ANIMALI - L.R. 24/96.	132.776,34

Elenco Residui Passivi Competenza 2010

ALLEGATO F

CAPITOLO		IMPORTO
741016	SPESE PER ELABORAZIONE DATI PER CONTABILIZZAZIONE RICETTE FARMACEUTICHE E IL LORO ACQUISTO - LEGGE 833/78 F.S.R.	4.519.789,64
741093	PIANO REGIONALE PREVENZIONE IN ATTUAZIONE DELL'INTESA STATO, REGIONI E PROVINCE AUTONOME	10.000.000,00
743000	FINANZIAMENTI VINCOLATI ALLA DIFFUSIONE DEGLI SREENING ONGOLOGICI. LEGGE 138/04 ART. 2 BIS.	1.580.573,84
751000	INDENNIZZO A FAVORE DEI SOGGETTI DANNEGGIATI DA COMPLICANZE DI TIPO IRREVERSIBILE A CAUSA DI VACCINAZIONI OBBLIGATORIE, TRASFUSIONI E SOMMINISTRAZIONE DI EMODERIVATI (L. 210/92 E ART. 114 D.LGS. 112/98).	82.041,38
751009	ASSEGNAZIONI ALL'ISTITUTO ZOOPROFILATTICO STATALE DI FOGGIA PER POTENZIAMENTO ATTIVITÀ CORRELATE A MALATTIE INFETTIVE E DIFFUSIVE DEGLI ANIMALI - ART. 11 L.R. 21/2000.	600.000,00
751050	SPESE PER L'OSSERVATORIO EPIDEMIOLOGICO ART. 7 L.R. 14/85	250.000,00

Elenco Residui Passivi Competenza 2010

ALLEGATO F

CAPITOLO		IMPORTO
751060	FINANZIAMENTO STATALE OBIETTIVI DI CARATTERE PRIORITARIO E DI RILIEVO NAZIONALE A NORMA DELL'ART. 1, COMMA 34 E 34 BIS DELLA L. 662/97.	2.084.315,00
761038	FONDO NAZIONALE PER LA LOTTA CONTRO LA DROGA. PROGETTO POTENZIAMENTO DELLE DOTAZIONI INFORMATICHE DEI SER.T. E IMPLEMENTAZIONE DI UN SISTEMA DI MONITORAGGIO DELL'UTENZA DEI SERVIZI BASATO SULL'UTILIZZODI STANDARD EUROPEI.	5.000,00
TOTALE SERVIZIO		**23.325.636,08**
0600 01	**UFFICIO STATISTICO AREA PROGRAMMAZIONE E FINANZA**	
1084045	CONTRIBUTO PER LE FUNZIONI DI COORDINAMENTO INTERCOMUNALE TRASFERITO DALL'ISTAT PER REALIZZAZIONE DEL VI CENSIMENTO GENERALE DELL'AGRICOLTURA.	1.100.000,00
1084050	CONTRIBUTO PER IL FUNZIONAMENTO DELL'UFFICIO STATISTICO REGIONALE TRASFERITO DALL'ISTAT PER REALIZZAZIONE DEL VI CENSIMENTO GENERALE DELL'AGRICOLTURA.	10.000,00
TOTALE SERVIZIO		**1.110.000,00**
0601 01	**SERVIZIO FINANZE**	
3810	SPESE PER COMPETENZE DOVUTE ALL'ACI PER LA GESTIONE DELLA TASSA AUOTOMOBILISTICA REGIONALE.	1.974.036,58

Elenco Residui Passivi Competenza 2010

ALLEGATO F

CAPITOLO		IMPORTO
3820	COMPENSI ALLE POSTE ITALIANE S.P.A. PER SPESE CONNESSE ALLA NOTIFICA DI ATTI DI ACCERTAMENTO RELATIVI ALLA TASSA AUTOMOBILISTICA REGIONALE. L.R. 32/99.	2.844.376,97
3835	SPESE CONVENZIONE AGENZIA DELLE ENTRATE PER GESTIONE IRAP ED ADDIZIONALE IRPEF. ART. 24, COMMA IV, D.LGS. 446/97.	330.024,83
3845	COMPENSAZIONI INTERREGIONALI ED ERARIALI TASSA AUTO (ART.1, COMMA 235,240,241 L. 296/2006 E ART.2, COMMA 64 L.286/2006)	4.900.000,00
TOTALE SERVIZIO		**10.048.438,38**
0602 02	**SERVIZIO BILANCIO E RAGIONERIA**	
1315	ONERI PER RITARDATI PAGAMENTI.QUOTA INTERESSI.	80.846,57
1316	ONERI PER RITARDATI PAGAMENTI QUOTA RIVALUTAZIONE.	20.799,39
1317	ONERI PER RITARDATI PAGAMENTI SPESE PROCEDIMENTALI E LEGALI.	66.312,33

Elenco Residui Passivi Competenza 2010

ALLEGATO F

CAPITOLO		IMPORTO
1318	SPESA FINANZIATA CON PRELIEVO SOMME DAL CAPITOLO 1110090 -FONDO DI RISERVA PER LA DEFINIZIONE DELLE PARTITE PREGRESSE-.	414.409,74
3032	ONERI PREVIDENZIALI E ASSICURAZIONI OBBLIGATORIE A CARICO ENTE - IRAP SUI COMPENSI PER COLLABORAZIONI, ATTIVITA' DI LAVORO AUTONOMO OCCASIONALE E SUI GETTONI DI PRESENZA PER PARTECIPAZIONECONSIGLI, COMITATI E COMMISSIONI IN FAVORE DI SOGGETTI ESTRANEI ALL	15.212,50
3780	SPESE PER IL SERVIZIO DI TESORERIA, DI C/C POSTALI E RIMBORSO RELATIVE SPESE FORZOSE.	4.860,03
3870	SPESE PER IL FUNZIONAMENTO DEL NUCLEO REGIONALE CONTI PUBBLICI TERRITORIALI . DELIBERA CIPE N. 36 DEL 03/05/01.	74.187,21
3880	COMPENSI A SOCIETÀ DI REVISIONE PER ATTIVITÀ DI RATING SUI BILANCI REGIONALI.	18.240,00
1110097	ONERI RIVENIENTI DALLA REGOLARIZZAZIONE DELLE CARTE CONTABILI (L.R. N. 17/2005 ART. 4 - L.R. N. 28/2001 ART. 82/BIS)	0,40
TOTALE SERVIZIO		**694.868,17**
0603 06	**SERVIZIO PROGRAMMAZIONE E POLITICHE DEI FONDI STRUTTURALI**	

Elenco Residui Passivi Competenza 2010

ALLEGATO F

CAPITOLO		IMPORTO
1082054	L.R.. N. 4/2004 - SPESE DI FUNZIONAMENTO DEL NUCLEO DI VALUTAZIONE E VERIFICA DEGLI INVESTIMENTI PUBBLICI. (LEGGE ASSESTAMENTO 2010)	500.000,00
1082055	SPESE PER L'ATTUAZIONE DELL'ART.1, COMMA 7 L. 144 DEL 17/05/1999 - NUCLEO DI VALUTAZIONE E VERIFICA DEGLI INVESTIMENTI PUBBLICI - DECRETO DEL 31/12/1999.	360.000,00
1140105	INTESA ISTITUZIONALE DI PROGRAMMA STATO-REGIONE PUGLIA. ACCORDO DI PROGRAMMA QUADRO E. GOVERNMENT E SOCIETA' DELL'INFORMAZIONE" II ATTO INTEGRATIVO. SPESE INTEGRATIVE COFINANZIATE DALLO STATO PER COFINANZIAMENTO PER L'ATTUAZIONE DEL PROGETTO "POTENZIAMENT	5.196,53
1141060	INTESA ISTITUZIONALE DI PROGRAMMA STATO - REGIONE PUGLIA. ACCORDO DI PROGRAMMA QUADRO SVILUPPO LOCALE . IV ATTO INTEGRATIVO. ENTRATE DALLO STATO PER ASSEGNAZIONI DI CUI ALLA DEL. CIPE N. 3/06 - SERVIZIO ENERGIA, RETI E INFRASTRUTTURE MATERIALI PER LO SV	7.492.269,00
1142005	FONDO PER LE AREE SOTTOSVILUPPATE (F.A.S,). PREMIALITA' DELIBERA CIPE 20/2004 PUNTO 1.2 LETTERA A). SPESE FINANZIATE DALLA DELIBERA CIPE N. 162/2006.	15.000,00
1142006	FONDO PER LE AREE SOTTOSVILUPPATE (F.A.S,). PREMIALITA' DELIBERA CIPE 20/2004 PUNTO 1.2 LETTERA A). SPESE FINANZIATE DALLA DELIBERA CIPE N. 44/2007.	158.739,47

Elenco Residui Passivi Competenza 2010

ALLEGATO F

CAPITOLO		IMPORTO
1142008	ACCORDO DI PROGRAMMA QUADRO - TRASPORTI E VIABILITÀ DEL 31/03/2003. ACCORDO AGGIUNTIVO 2004 DELIBERE CIPE NN. 142/99, 84/2000, 138/2000, 130/03 E 20/04 E DGR 1750 DEL 19/11/2004. COFINANZIAMENTO REGIONALE ASSE VI P.O. FESR 2007-2013.	5.003.465,25
1143015	INTESA ISTITUZIONALE DI PROGRAMMA STATO-REGIONE PUGLIA ACCORDO DI PROGRAMMA QUADRO BENI CULTURALI - SPESE FINANZIATE DALLA DELIB. CIPE N. 142/99. COFINANZIAMENTO REGIONALE ASSE IV P.O. FESR 2007-2013.	1.900.000,00
1143025	INTESA ISTITUZIONALE DI PROGRAMMA STATO-REGIONE PUGLIA ACCORDO DI PROGRAMMA QUADRO BENI CULTURALI - SPESE FINANZIATE DALLA DELIB. CIPE N. 84/00. COFINANZIAMENTO REGIONALE ASSE IV P.O. FESR 2007-2013.	3.050.512,94
1144210	ATTUAZIONE ACCORDO DI PROGRAMMA QUADRO RISORSE IDRICHE CON LE RISORSE RIVENIENTI DA: DELIBERE CIPE NN. 36/02-142/99-84/00-FONDI MINISTERO AMBIENTE LEGGI NN. 388/00 E 448/01- MONITORAGGIO ANNUALITÀ 2001-2002 E 2004 - FONDI O.P.C.M. N. 3184 DEL 22/03/2002.	2.755.000,00
1144230	INTESA ISTITUZIONALE DI PROGRAMMA STATO-REGIONE PUGLIA. ACCORDO DI PROGRAMMA QUADRO TUTELA DELLE ACQUE E GESTIONE INTEGRATA DELLE RISORSE IDRICHE". II ATTO INTEGRATIVO. SPESE FINANZIATE DALLA DELIBERA CIPE N. 3/06."	40.250.422,55
1146035	INTESA ISTITUZIONALE DI PROGRAMMA STATO-REGIONE PUGLIA. ACCORDO DI PROGRAMMA QUADRO TUTELA E RISANAMENTO AMBIENTALE . II^ ATTO INTEGRATIVO SPESE FINANZIATE DALLA DEL. CIPE N.35/05	18.608.995,10

Elenco Residui Passivi Competenza 2010

ALLEGATO F

CAPITOLO		IMPORTO
1146036	INTESA ISTITUZIONALE DI PROGRAMMA STATO-REGIONE PUGLIA. ACCORDO DI PROGRAMMA QUADRO TUTELA E RISANAMENTO AMBIENTALE. III ATTO INTEGRATIVO SPESE FINANZIATE DALLA DEL. CIPE N. 3/06	10.468.320,00
1148003	INTESA ISTITUZIONALE DI PROGRAMMA STATO - REGIONE PUGLIA. ACCORDO DI PROGRAMMA QUADRO IN MATERIA DI ACCELLERAZIONE DELLA SPESA IN AREE URBANE. SPESE FINANZIATE DALLA DELIBERA CIPE N. 35/2005. SETTORE PROGRAMMAZIONE E POLITICHE COMUNITARIE.PROGETTI IN ARE	195.489,47
1149201	ACCORDO DI PROGRAMMA QUADRO -RICERCA SCIENTIFICA- ATTO INTEGRATIVO I, SOTTOSCRITTO IL 30/11/2005. SPESE FINANZIATE DALLA DEL. CIPE N. 20/04. SETTORE UNIVERSITA' E RICERCA.	22.043.955,00
1151010	PROGRAMMA OPERATIVO FESR 2007-2013. SPESE PER ATTUAZIONE ASSE I LINEA DI INTERVENTO 1.1 SOSTEGNO ALLE ATTIVITÀ DI RICERCA DELLE IMPRESE (QUOTA UE - STATO)	37.694.603,34
1151020	PROGRAMMA OPERATIVO FESR 2007-2013. SPESE PER ATTUAZIONE ASSE I LINEA DI INTERVENTO 1.2 RAFFORZAMENTO POTENZIALE SCIENTIFICO TECNOLOGICO DELLA REGIONE A SERVIZIO DELLE IMPRESE (QUOTA UE - STATO)	2.899.244,00
1151030	PROGRAMMA OPERATIVO FESR 2007-2013. SPESE PER ATTUAZIONE ASSE I LINEA DI INTERVENTO 1.3 INTERVENTI PER IL POTENZIAMENTO DI INFRASTRUTTURE DIGITALI (QUOTA UE - STATO)	7.204.900,00

Elenco Residui Passivi Competenza 2010

ALLEGATO F

CAPITOLO		IMPORTO
1151040	PROGRAMMA OPERATIVO FESR 2007-2013. SPESE PER ATTUAZIONE ASSE I LINEA DI INTERVENTO 1.4 INTERVENTI PER LA DIFFUSIONE DELLE TIC NELLE PMI (QUOTA UE - STATO)	10.000.000,00
1151050	PROGRAMMA OPERATIVO FESR 2007-2013. SPESE PER ATTUAZIONE ASSE I LINEA DI INTERVENTO 1.5 INTERVENTI PER LO SVILUPPO DEI SERVIZI PUBBLICI DIGITALI (QUOTA UE - STATO)	13.514.807,74
1152010	PROGRAMMA OPERATIVO FESR 2007-2013. SPESE PER ATTUAZIONE ASSE II LINEA DI INTERVENTO 2.1 INTERVENTI PER LA TUTELA, L'USO SOSTENIBILE E IL RISPARMIO DELLE RISORSE IDRICHE (QUOTA UE - STATO)	48.289.485,70
1152020	PROGRAMMA OPERATIVO FESR 2007-2013. SPESE PER ATTUAZIONE ASSE II LINEA DI INTERVENTO 2.2 INTERVENTI PER IL POTENZIAMENTO DEL SISTEMA IDRICO DI APPROVVIGIONAMENTO, ADDUZIONE E DISTRIBUZIONE IDRICA (QUOTA UE - STATO)	57.309.673,37
1152030	PROGRAMMA OPERATIVO FESR 2007-2013. SPESE PER ATTUAZIONE ASSE II LINEA DI INTERVENTO 2.3 INTERVENTI DI PREVENZIONE E MITIGAZIONE DEI RISCHI NATURALI E DI PROTEZIONE DEL RISCHIO IDRAULICO, IDROGEOLOGICO E SISMICO E DI EROSIONE DELLE COSTE (QUOTA UE - STAT	15.015.000,00
1152050	PROGRAMMA OPERATIVO FESR 2007-2013. SPESE PER ATTUAZIONE ASSE II LINEA DI INTERVENTO 2.5 INTERVENTI PER IL MIGLIORAMENTO DELLA GESTIONE DEL CICLO INTEGRATO DEI RIFIUTI E DI BONIFICA DI SITI INQUINATI (QUOTA UE -STATO)	38.255.678,43

Elenco Residui Passivi Competenza 2010

ALLEGATO F

CAPITOLO		IMPORTO
1153010	PROGRAMMA OPERATIVO FESR 2007-2013. SPESE PER ATTUAZIONE ASSE III LINEA DI INTERVENTO 3.1 PROGRAMMA D I INTERVENTI PER LA INFRASTRUTTURAZIONE DELLA SANITÀ TERRITORIALE NEI DISTRETTI SOCIO-SANITARI (QUOTA UE - STATO)	9.823.585,00
1153020	PROGRAMMA OPERATIVO FESR 2007-2013. SPESE PER ATTUAZIONE ASSE III LINEA DI INTERVENTO 3.2 PROGRAMMA D I INTERVENTI PER LA INFRASTRUTTURAZIONE SOCIALE E SOCIOSANITARIA TERRITORIALE (QUOTA UE - STATO)	28.546.719,20
1154010	PROGRAMMA OPERATIVO FESR 2007-2013. SPESE PER ATTUAZIONE ASSE IV LINEA DI INTERVENTO 4.1 INFRASTRUTTURAZIONE, PROMOZIONE E VALORIZZAZIONE DELL'ECONOMIA TURISTICA (QUOTA UE - STATO)	46.137.267,59
1154020	PROGRAMMA OPERATIVO FESR 2007-2013. SPESE PER ATTUAZIONE ASSE IV LINEA DI INTERVENTO 4.2 TUTELA, VALORIZZAZIONE E GESTIONE DEL PATRIMONIO CULTURALE (QUOTA UE - STATO)	69.000.000,00
1154030	PROGRAMMA OPERATIVO FESR 2007-2013. SPESE PER ATTUAZIONE ASSE IV LINEA DI INTERVENTO 4.3 SVILUPPO ATTIVITÀ CULTURALI (QUOTA UE - STATO)	3.817.564,98
1154040	PROGRAMMA OPERATIVO FESR2007-2013. SPESE PER ATTUAZIONE ASSE IV LINEA DI INTERVENTO 4.4 INTERVENTI PER LA RETE ECOLOGICA (QUOTA UE - STATO)	27.922.124,06

Elenco Residui Passivi Competenza 2010

ALLEGATO F

CAPITOLO		IMPORTO
1155020	PROGRAMMA OPERATIVO FESR2007-2013. SPESE PER ATTUAZIONE ASSE V LINEA DI INTERVENTO 5.2 ADEGUAMENTO E POTENZIAMENTO DEI SISTEMI DI TRASPORTO IN AMBITO URBANO (QUOTA UE - STATO)	29.868.515,88
1155040	PPROGRAMMA OPERATIVO FESR2007-2013. SPESE PER ATTUAZIONE ASSE V LINEA DI INTERVENTO 5.4 ADEGUAMENTO E POTENZIAMENTO DELLE FERROVIE LOCALI (QUOTA UE - STATO)	12.359.261,24
1156010	PROGRAMMA OPERATIVO FESR2007-2013. SPESE PER ATTUAZIONE ASSE VI LINEA DI INTERVENTO 6.1 INTERVENTI PER LA COMPETITIVITÀ DELLE IMPRESE UE - STATO)	35.508.836,77
1156020	PROGRAMMA OPERATIVO FESR2007-2013. SPESE PER ATTUAZIONE ASSE VI LINEA DI INTERVENTO 6.2 INIZIATIVE PER LE INFRASTRUTTURE DI SUPPORTO AGLI INSEDIAMENTI PRODUTTIVI (UE - STATO)	14.532.049,00
1156030	PROGRAMMA OPERATIVO FESR 2007-2013. SPESE PER ATTUAZIONE ASSE VI LINEA DI INTERVENTO 6.3 INTERVENTI PER IL MARKETING TERRITORIALE E PER LA INTERNAZIONALIZZAZIONE DEI SISTEMI PRODUTTIVI E DELLE IMPRESE (UE - STATO)	3.397.388,82
1157010	PROGRAMMA OPERATIVO FESR2007-2013. SPESE PER ATTUAZIONE ASSE VII LINEA DI INTERVENTO 7.1 PIANI INTEGRATI DI SVILUPPO URBANO (UE - STATO)	92.115.788,66

Elenco Residui Passivi Competenza 2010

ALLEGATO F

CAPITOLO		IMPORTO
1157020	PROGRAMMA OPERATIVO FESR2007-2013. SPESE PER ATTUAZIONE ASSE VII LINEA DI INTERVENTO 7.2 PIANI INTEGRATI DI SVILUPPO TERRITORIALE (UE - STATO)	43.162.966,70
1158020	PROGRAMMA OPERATIVO FESR 2007-2013. SPESE PER ATTUAZIONE ASSE VIII LINEA DI INTERVENTO 8.2 ASSISTENZA TECNICA ALL'ATTUAZIONE DEL P.O. (QUOTA UE-STATO)	640.000,00
1158025	PROGRAMMA OPERATIVO FESR 2007-2013. SPESE PER ATTUAZIONE ASSE VIII LINEA DI INTERVENTO 8.2 ASSISTENZA TECNICA ALL'ATTUAZIONE DEL PROGRAMMA OPERATIVO (QUOTA REGIONE)	5.460.535,72
TOTALE SERVIZIO		**765.283.361,51**
0800 01	**AREA ORGANIZZAZIONE E RIFORMA DELL'AMMINISTRAZIONE**	
3050	AZIONI DI ASSISTENZA TECNICA PER L'ATTUAZIONE DEI PROGRAMMI DI RIORGANIZZAZIONE DELLA REGIONE.	34.000,00
TOTALE SERVIZIO		**34.000,00**
0801 01	**SERVIZIO PERSONALE E ORGANIZZAZIONE**	
1360	SPESE PER CONTRATTI DI COLLABORAZIONE COORDINATA E CONTINUATIVA. REGOLAMENTO N. 11/2010.	20.000,00

Elenco Residui Passivi Competenza 2010

ALLEGATO F

CAPITOLO		IMPORTO
3020	STIPENDI, RETRIBUZIONI E ALTRI ASSEGNI FISSI AL PERSONALE DI RUOLO E NON DI RUOLO, CON ESCLUSIONE DEL PERSONALE DIRIGENZIALE. (L.R. 18/74 E SUCCESSIVE - C.C.N.L.).	112.679,61
3022	SPESE PER MAGGIORI ONERI CONTRATTUALI DERIVANTI DALLA APPLICAZIONE DEL NUOVO CONTRATTO DI LAVORO A FAVORE DEI DIPENDENTI. S.O.	240.500,03
3023	FONDO TRATTAMENTO ECONOMICO ACCESSORIO DEL C.C.N.L.	9.859.424,33
3025	DIFFERENZE RETRIBUTIVE AL PERSONALE DI COMPARTO A SEGUITO CONCILIAZIONI O PROVVEDIMENTI GIUDIZIARI.	23.253,36
3026	DIFFERENZE RETRIBUTIVE AL PERSONALE DIRIGENTE A SEGUITO CONCILIAZIONI O PROVVEDIMENTI GIUDIZIARI.	20.561,64
3029	STIPENDI, RETRIBUZIONI E ALTRI ASSEGNI FISSI AL PERSONALE DIRIGENZIALE DI RUOLO E NON DI RUOLO (CC.CC.NN.LL.).	231.242,22

Elenco Residui Passivi Competenza 2010

ALLEGATO F

CAPITOLO		IMPORTO
3031	ONERI PREVIDENZIALI ED ASSISTENZIALI E ASSICURAZIONI OBBLIGATORIE E QUOTA DI CONCORSO PENSIONISTICHE A CARICO ENTE. S.O.	5.112.740,72
3040	COMPENSI PER LAVORO STRAORDINARIO.	192.366,91
3054	INTERESSI, RIVALUTAZIONE, SPESE LEGALI E PROCEDIMENTALI E RELATIVI ACCESSORI DI LEGGE.	8.864,19
3056	INDENNITA' SUPPLEMENTARE INCENTIVAZIONE ESODO DEL PERSONALE - RISOLUZIONE CONSENSUALE RAPPORTO DI LAVORO.	626.955,36
3170	SPESE PER IL FUNZIONAMENTO DEL SERVIZIO DI ASSISTENZA FISCALE (ART. 78 LEGGE 30 DICEMBRE 1991, N.413). SPORTELLO TELEMATICO.	10.000,00
3175	SPESE PER IL FUNZIONAMENTO DEL COMITATO DELLE PARI OPPORTUNITA' DELLA REGIONE PUGLIA	5.000,00

Elenco Residui Passivi Competenza 2010

ALLEGATO F

CAPITOLO		IMPORTO
3280	INTEGRAZIONE LIQUIDAZIONE DI INDENNITA' DI FINE SERVIZIO, DI BUONUSCITA, DI ANZIANITA' ED ALTRE ANALOGHE AL PERSONALE REGIONALE COLLOCATO A RIPOSO E/O LORO SUPERSTITI (L.R. 13/12/83 N.22) .	367.908,52
3300	RIMBORSO AGLI ENTI DI APPARTENENZA DELLE SPESE RELATIVE AL PERSONALE COMANDATO, OVVERO IN UTILIZZAZIONE PROVVISORIA, PRESSO GLI UFFICI REGIONALI. (PERSONALE IN ASPETTATIVA EX LEG. N. 142/90)	248.964,89
3350	CCNL - FORMAZIONE ED AGGIORNAMENTO PROFESSIONALE PERSONALE DIRIGENTE.	11.631,00
3360	CCNL - FORMAZIONE E AGGIORNAMENTO PROFESSIONALE PERSONALE APPARTENENTE ALLE CAT. A, B, C, D.	42.395,00
3364	DIFFERENZA TRA FONDO STANZIATO E FONDO SPETTANTE IN APPLICAZIONE DEL CCNL 22.2.2006 PER IL PERSONALE DIRIGENZIALE.	9.957,37
3365	C.C.N.L. - RETRIBUZIONE DI POSIZIONE E DI RISULTATO AREA DIRIGENZIALE.	3.140.344,24

Elenco Residui Passivi Competenza 2010

ALLEGATO F

CAPITOLO		IMPORTO
3366	INTEGRAZIONE DEL FONDO RETRIBUZIONE DI RISULTATO AREA DIRIGENZIALE ALIMENTATO CON RISORSE DERIVANTI DA INCARICHI ESTERNI SVOLTI DAI DIRIGENTI IN RAGIONE DEL LORO UFFICIO E/O SU DESIGNAZIONE DELL'AMMINISTRAZIONE. D.LVO 165/01 CONNESSO AL CAP. ENTR. 3066000	92.836,81
3368	RETRIBUZIONE DI POSIZIONE E DI RISULTATO - DIRIGENTI ASSUNTI A TEMPO DETERMINATO CON CONTRATTO DI NATURA PRIVATISTICA	955.572,37
3372	SPESE PER ESPLETAMENTO PROCEDURE CONCORSUALI PER RECLUTAMENTO PERSONALE DI COMPARTO E DIRIGENZIALE.	390.400,00
TOTALE SERVIZIO		**21.723.598,57**
0802 01	**SERVIZIO ENTI LOCALI E DECENTRAMENTO**	
1720	SPESE PER L'ESPLETAMENTO DELLE ELEZIONI REGIONALI.	3.353.982,21
3051	SPESE PER L'ATTRIBUZIONE DELLE INDENNITA' DI TRASFERIMENTO AI DIPENDENTI REGIONALI IN MOBILITA' PRESSO GLI ENTI LOCALI. (L.R. N. 36/2008 ART. 14)	3.000.000,00
TOTALE SERVIZIO		**6.353.982,21**
0803 01	**SERVIZIO AFFARI GENERALI**	

Elenco Residui Passivi Competenza 2010

ALLEGATO F

CAPITOLO		IMPORTO
1280	SPESE PER LA PUBBLICAZIONE DEGLI ATTI DELLA GIUNTA REGIONALE,DEL BOLLETTINO UFFICIALE.	19.925,19
1305	SPESE PER L'AUTOMAZIONE DEL SETTORE LEGALE	7.500,00
3400	FITTO DI LOCALI.	283.432,93
562011	SPESE PER L'APPROVVIGIONAMENTO IDRICO DELLE ISOLE TREMITI. ART. L.549/95.	185.914,69
TOTALE SERVIZIO		**496.772,81**
0804 01	**SERVIZIO DEMANIO E PATRIMONIO**	
3430	INTERVENTI SUL PATRIMONIO IMMOBILIARE, RISTRUTTURAZIONE, AMPLIAMENTO, MANUTENZIONE STRAORDINARIA, ADEGUAMENTO A NORMATIVE VIGENTI, NONCHÈ ONERI CONNESSI ALL'ACQUISIZIONE DI BENI AL PATRIMONIO REGIONALE. L.R. N..27/95	2.870.100,00
3680	SPESE PER L'AMMINISTRAZIONE DEL DEMANIO E DEL PATRIMONIO REGIONALE COMPRESE SPESE DI GESTIONE E CONTENZIOSI. L.R. 27/95.	54.500,00

Elenco Residui Passivi Competenza 2010

ALLEGATO F

CAPITOLO		IMPORTO
3690	SPESE PER INTERVENTI DI PIANIFICAZIONE, SPERIMENTAZIONE, MONITORAGGIO, RIQUALIFICAZIONE E VALORIZZAZIONE RELATIVI AL DEMANIO MARITTIMO AI SENSI DELLA L.R. 17/2006 E DEL D.LGS N. 85/2010.	299.749,20
131060	SPESA PER LA FORNITURA DI ENERGIA ELETTRICA PER IL FUNZIONAMENTO DEI POZZI IRRIGUI DI PROPRIETÀ REGIONALE L.R. 15/94	135.803,04
131072	SPESE PER LA GESTIONE DEGLI IMPIANTI IRRIGUI REGIONALI , COMPRESI ONERI PER TRANSAZIONI GIUDIZIALI E SENTENZE L.R.15/94.	655.632,89
131079	SPESE PER IL PERSONALE IMPIEGATO NELLA GESTIONE DEGLI IMPIANTI IRRIGUI REGIONALI.	266.700,04
TOTALE SERVIZIO		**4.282.485,17**
0808 01	**SERVIZIO PROVVEDITORATO ED ECONOMATO**	
1220	INDENNITA' DI MISSIONE E RIMBORSO SPESE AL PRESIDENTE, AGLI ASSESSORI E AI CONSIGLIERI REGIONALI, DELEGATI DAL PRESIDENTE, PER L'ESERCIZIO DEL LORO MANDATO. L.R. 7.8.1979, N. 50 E SUCCESSIVE MODIFICAZIONI E INTEGRAZIONI.	80.000,00
1278	SPESE PER AVVISI DI GARA, INFORMAZIONE AI CITTADINI, PUBBLICITA' E CONCORSI.	125.219,95

Elenco Residui Passivi Competenza 2010

ALLEGATO F

CAPITOLO		IMPORTO
2020	SPESE PER IL FUNZIONAMENTO DI CONSIGLI, COMITATI E COMMISSIONI, COMPRESI I GETTONI DI PRESENZA, LE INDENNITA' DI MISSIONE ED IL RIMBORSO DI SPESE AI COMPONENTI ESTRANEI ALL' AMMINISTRAZIONE REGIONALE-LLRR N.29/74 E N.27/75.N. 15/78 ART. 11. L.R.N. 68/80 L	92.983,72
3048	SERVIZIO MENSA DIPENDENTI REGIONALI COMPRESO PERSONALE DIRIGENZIALE. ART.28 L.R. 26/84.	1.000.000,00
3059	INDENNITA' E RIMBORSO SPESE DI TRASPORTO PER MISSIONI ESPLETATE IN ITALIA PER SOPRALLUOGHI E ISPEZIONI NECESSARI PER IL RILASCIO DI AUTORIZZAZIONI E/O CONCESSIONI REGIONALI PER LE QUALI GLI ISTANTI VERSANO SOMME PER L'ISTRUTTORIA. LL.RR. 18 E 23/74, 16/8	159.375,00
3060	INDENNITA' E RIMBORSO SPESE DI TRASPORTO PER MISSIONI A CARATTERE NON CONTINUATIVE ESPLETATE IN ITALIA LL.RR. 18 E 23/74, 16/80, 22/81 E 26/84 E SUCCESSIVE MODIFICAZIONI.	375.000,00
3061	INDENNITA' E RIMBORSO SPESE DI TRASPORTO PER MISSIONI A CARATTERE CONTINUATIVO ESPLETATE IN ITALIA. L.R. 42/79 E SUCCESSIVE MODIFICAZIONI	138.125,00
3062	INDENNITA' E RIMBORSO SPESE DI TRASPORTO PER MISSIONI ESPLETATE ALL'ESTERO. L.R. 42/79 E SUCCESSIVE MODIFICAZIONI.	59.500,00

Elenco Residui Passivi Competenza 2010

ALLEGATO F

CAPITOLO		IMPORTO
3185	SPESE PER IL POTENZIAMENTO E LA COMUNICAZIONE DEI SETTORI RAGIONERIA E FINANZE E L'IMPLEMENTAZIONE DEI SISTEMI INFORMATIVI CONTABILI. ART. 103 L.R. 28/01.	62.000,00
3220	SPESE PER IL VESTIARIO AL PERSONALE AVENTE DIRITTO.- L.R. N. 43/79.	30.000,00
3380	SERVIZIO AUTOMOBILISTICO PER LA RAPPRESENTANZA REGIONALE E PER GLI UFFICI CENTRALI E PERIFERICI DELLA REGIONE.	249.466,06
3440	SPESE CONDOMINIALI DI RISCALDAMENTO, PULIZIA, ACQUA, LUCE PER I LOCALI IN PROPRIETA' E IN LOCAZIONE ADIBITI A UFFICI REGIONALI.	1.495.233,42
3460	SPESE PER L'ACQUISTO DI MOBILI,SUPPELLETTILI,MACCHINE ED ATTREZZATURE VARIE PER GLI UFFICI REGIONALI.	200.000,00
3461	SPESE PER LA MANUTENZIONE ORDINARIA DI MOBILI,MACCHINE ED ATTREZZATURE VARIE PER GLI UFFICI REGIONALI.	100.000,00

Elenco Residui Passivi Competenza 2010

ALLEGATO F

CAPITOLO		IMPORTO
3470	SPESE PER TRASLOCHI E FACCHINAGGIO.	300.000,00
3480	ASSICURAZIONE DI BENI MOBILI ED IMMOBILI CONTRO DANNI,INCENDI E FURTI.	35.000,00
3490	SERVIZIO DI VIGILANZA, CUSTODIA, ECC.DEGLI UFFICI REGIONALI.	250.000,00
3500	SPESE PER IL NOLEGGIO DI MACCHINE D'UFFICIO, PER FOTOCOPIATRICI E PER L'ESECUZIONE DI LAVORO IN SERVICE.	127.725,91
3520	SPESE VARIE D'UFFICIO:CANCELLERIA E FORNITURA DI MATERIALE SPECIALE,FORNITURA DI STAMPATI,CARTA BIANCA E DA LETTERA,RILEGATURA;SPESE PER LA STAMPA DEI BILANCI PREVENTIVI E CONSUNTIVI DELLA REGIONE E DEI RELATIVI DOCUMENTI,DELLA RELAZIONE SULL'ATTIVITA' D	250.000,00
3530	SPESE TELEFONICHE E PER CABLAGGIO E GESTIONE DI RETI DI TRASMISSIONE DATI PER LE SEDI DEGLI UFFICI REGIONALI	439.560,18

Elenco Residui Passivi Competenza 2010

ALLEGATO F

CAPITOLO		IMPORTO
3540	SPESE POSTALI E TELEGRAFICHE.	250.000,00
3560	SPESE PER L'ACQUISTO DI LIBRI, RIVISTE E GIORNALI E ASSOCIAZIONE, ANCHE VIA ON-LINE ALLA RACCOLTA UFFICIALE DELLE LEGGI, ALLA GAZZETTA UFFICIALE E BANCHE DATI DI RILEVANZA GIURIDICA E AMMINISTRATIVA.	50.000,00
3600	SPESE CONTRATTUALI A CARICO DELL'ENTE REGIONE E CONTRIBUTI UNIFICATI DI ISCRIZIONE A RUOLO DI CUI ALLA LEGGE 488/99 E IMPOSTE DI REGISTRAZIONE	100.000,00
3640	SPESE PER L'AUTOMAZIONE DEI SERVIZI AMMINISTRATIVI, GESTIONALI E DI PROGRAMMAZIONE.	108.980,00
3650	SPESE PER ACQUISTO E NOLEGGIO DI ATTREZZAZURE E SUPPORTI INFORMATICI PER IL MIGLIORAMENTO DELLA FUNZIONALITA' DEI SERVIZI.	307.000,00
3665	SPESE PER LA GESTIONE DEGLI ARCHIVI REGIONALI.	77.559,88

TOTALE SERVIZIO **6.462.729,12**

0901 06 **SERVIZIO LAVORI PUBBLICI**

Elenco Residui Passivi Competenza 2010

ALLEGATO F

CAPITOLO		IMPORTO
3420	MANUTENZIONE E RIPARAZIONE ORDINARIA DI IMMOBILI DI PROPIETA' REGIONALE E/O CONDOTTI IN LOCAZIONE.	472.762,97
3428	SPESA PER IL COMPLETAMENTO COSTRUZIONE DELLA SEDE DEL CONSIGLIO REGIONALE. (L.R. 18/2008 DI ASSESTAMENTO BILANCIO 2008).	5.166.000,00
131071	D.LGS. 81/08 E SS. MM. E II. - ATTUAZIONE DEL SERVIZIO DI PREVENZIONE E PROTEZIONE, DELLA SORVEGLIANZA SANITARIA, REDAZIONE DVR NONCHÉ INTERVENTI CONNESSI.	651.373,91
511010	IINTERVENTI DI RIPRISTINO DI OPERE PUBBLICHE O DI PUBBLICO INTERESSE DANNEGGIATE DA CALAMITA' NATURALI. L.R. 13/2001	2.767.674,41
511019	INTERVENTI STRAORDINARI IN MATERIA DI OPERE IDRAULICHE E DI ACQUE PUBBLICHE AI SENSI DEI REGI DECRETI NN. 523/1909 E 1775/1933.	1.043.497,32
511070	TRASFERIMENTI IN CONTO CAPITALE IN FAVORE DI AMMINISTRAZIONI PUBBLICHE PER LA REALIZZAZIONE E MANUTENZIONE DI OO.PP. E DI PUBBLICO INTERESSE.L.R. 13/01.	364.121,70

Elenco Residui Passivi Competenza 2010

ALLEGATO F

CAPITOLO		IMPORTO
511080	SPESE PER SORTE CAPITALE CONSEGUENTI A SENTENZE PASSATE IN GIUDICATO, DI SOCCOMBENZA DELLA REGIONE IN CONTENZIOSI RELATIVI ALLA REALIZZAZIONE DI OPERE PUBBLICHE O DI PUBBLICA UTILITA' DI INTERESSE REGIONALE.	33.421,62
512020	SPESE PER INTERVENTI IN C/CAPITALE PER OPERE MARITTIME E PORTUALI DI COMPETENZA REGIONALE DI CUI ALLA L.R. 20/2000.	633.000,00
512025	SPESE PER LA MANUTENZIONE E IL FUNZIONAMENTO DEI PORTI DI COMPETENZA REGIONALE. (L.R. 27/85)	483.821,30
513060	SPESE PER IL CONSIGLIO REGIONALE LAVORI PUBBLICI. ART. 11 L.R. 13/01	22.101,36
521010	TRASFERIMENTI IN C/CAPITALE IN FAVORE DI ENTI PER LA REALIZZAZIONE E MANUTENZIONE DI OO.PP. E/O DI PUBBLICO INTERESSE. L.R.27/85 E 4/94.	766.626,30
521040	INTERVENTI DI SOMMA URGENZA DI COMPETENZA REGIONALE E DEI SOGGETTI PREVISTI NELL'ART. 3, COMMA 1 LETT. A L.R. 13/2001, L.R. 20/2000 E ART. 147 D.P.R. 554/1999. ART. 34 L.R. 14/2004.	1.728.848,05

Elenco Residui Passivi Competenza 2010

ALLEGATO F

CAPITOLO		IMPORTO
594012	TRASFERIMENTO DI SOMME DIRETTAMENTE AGLI ENTI LOCALI ED ALTRI ENTI PUBBLICI PER COMPLETAMENTO OPERE PUBBLICHE FINANZIATE CON MUTUI DALLA CASSA DD.PP.,ED ALTRI ISTITUTI DI CREDITO, AI SENSI DELLE LL.RR. 31/78 E 27/85, CON AMMORTAMENTO SCADUTO A SEGUITO DI	143.322,47
1091101	COFINANZIAMENTO COMUNITARIO E STATALE PER L'ATTUAZIONE DELLA MISURA 1.1 INTERVENTI DI ADEGUAMENTO E COMPLETAMENTO DEGLI SCHEMI IDRICI E DELLE RELATIVE RETI INFRASTRUTTURALI DEL P.O.R. 2000-2006. OBIETTIVO 1 - FESR.	2.584.629,12
TOTALE SERVIZIO		**16.861.200,53**
0902 01	**SERVIZIO PROTEZIONE CIVILE**	
531030	EROGAZIONI IN FAVORE DELLE ASSOCIAZIONI DI VOLONTARIATO PER ATTIVITÀ DI PROTEZIONE CIVILE (DPR N. 194/2001)	59.147,94
531035	SPESE PER L'ACCORDO DI PROGRAMMA CON IL CORPO FORESTALE DELL' STATO. L.353/2000 E L.R. 18/2000.	150.450,00
531037	ATTUAZIONE DEL PROGRAMMA DI UTILIZZO DEL FONDO REGIONALE DI PROTEZIONE CIVILE.	578.875,80
531040	SPESE PER L'ORGANIZZAZIONE, LE ATTIVITA' E GLI INTERVENTI DEL SERVIZIO DI PROTEZIONE CIVILE - L.R.39/95 E L. R. N.18/2000	479.745,00

Elenco Residui Passivi Competenza 2010

ALLEGATO F

CAPITOLO		IMPORTO
611020	SPESE IN C/CAPITALE PER GLI INTERVENTI DELL'UFFICIO IDROGRAFICO E MAREOGRAFICO. (ART.92 COMMA 4 D.LGS 112/98 DPCM DEL 24/07/2002).	388.636,45
TOTALE SERVIZIO		**1.656.855,19**
0903 01	**SERVIZIO RISORSE NATURALI**	
621037	TRASFERIMENTI A REGIONE BASILICATA PER SPESE DI FUNZIONAMENTO AUTORITA' DI BACINO INTERREGIONALE DELLA BASILICATA. ACCORDO DI PROGRAMMA ARTICOLO 7.	250.000,00
621105	L.R. 19/02 SPESE DI FUNZIONAMENTO DELL'AUTORITÀ DI BACINO DELLA PUGLIA.	34.080,00
621124	SPESE DI FUNZIONAMENTO DELL'AUTORITÀ DI BACINO INTERREGIONALE DEI FIUMI TRIGNO, BIFERNO E MINORI, SACCIONE, FORTORE.-	42.500,00
TOTALE SERVIZIO		**326.580,00**
0905 01	**SERVIZIO CICLO DEI RIFIUTI E BONIFICA**	
611087	SPESE PER FAVORIRE LA MINORE PRODUZIONE DI RIFIUTI E LE ALTRE ATTIVITA' DI CUI ALLA L. 549/95 ART. 3 COMMA 27 - COLLEGATO AL CAPITOLO DI ENTRATA 1013400. COFINANZIAMENTO REGIONALE ASSE II P.O. FESR 2007-2013.	4.883.750,00

Elenco Residui Passivi Competenza 2010

ALLEGATO F

CAPITOLO		IMPORTO
611089	SPESE PER L'ATTUAZIONE DEL PIANO DI RISANAMENTO DEL BASSO ADRIATICO AUTORIZZATA EX ART. 52, COMMA 59 DELLA LEGGE N. 448/2001 (LEGGE FINANZIARIA).	7.500,00
621085	DELEGA ALLE PROVINCE DELLE FUNZIONI DI CUI ALLE LETTERE C) E D) DEL D.P.R. 915/82 - SMALTIMENTO RIFIUTI - ART.5 L.R.30/86.	1.033.000,00
TOTALE SERVIZIO		**5.924.250,00**
0906 02	**SERVIZIO ECOLOGIA**	
581000	FINANZIAMENTO DELL'ARPA ART. 14 COMMA 2 LETT. E L.R.6/99	238.675,00
581005	SPESE DESTINATE ALLA BONIFICA E MESSA IN SICUREZZA DELL'AREA FIBRONIT DI BARI.	9.650.000,00
581010	SPESE PER LA GESTIONE DELLE AREE PROTETTE REGIONALI (L.R. N.19/1997).	1.695.000,00
611051	SPESE PER GLI ADEMPIMENTI REGIONALI IN MATERIA DELLA QUALITÀ DELL'ARIA. DPR 203/88 E L.R.N.42/75.	453.538,32

Elenco Residui Passivi Competenza 2010

ALLEGATO F

CAPITOLO		IMPORTO
611067	SPESE PER INVESTIMENTI IN ATTUAZIONE DEL DECRETO L.VO 112/98 IN MATERIA DI TUTELA AMBIENTALE. COFINANZIAMENTO REGIONALE ASSE IV P.O. FESR 2007-2013.	15.083.931,81
611068	SPESE PER INTERVENTI PER L' ATTUAZIONE DEL PROTOCOLLO DI KYOTO PER IL CONTENIMENTO DEI GAS - SERRA. D.M. AMBIENTE DEL 21/05/2001	1.659.036,57
1091108	COFINANZIAMENTO COMUNITARIO E STATALE PER L'ATTUAZIONE DELLA MISURA 1.8 MIGLIORAMENTO DEL SISTEMA DI GESTIONE DEI RIFIUTI E BONIFICA DEI SITI INQUINATI DEL P.O.R. 2000-2006. OBIETTIVO 1 - FESR.	234.132,56
TOTALE SERVIZIO		**29.014.314,26**
9999 01	**PARTITE DI GIRO**	
1200010	VERSAMENTO IRPEF SU EMOLUMENTI CORRISPOSTI AL PERSONALE DIPENDENTE DELLA REGIONE. (P.M.E.)	4.367.571,98
1200020	VERSAMENTO IRPEF DI ACCONTO SULLE PRESTAZIONI DI NATURA PROFESSIONALE.PME	582.272,37
1200030	VERSAMENTO RITENUTE PREVIDENZIALI ED ASSISTENZIALI A CARICO DEL PERSONALE E DELLA REGIONE. (P.M.E.)	1.998.347,57

Elenco Residui Passivi Competenza 2010

ALLEGATO F

CAPITOLO		IMPORTO
1200040	VERSAMENTI DI SOMME RISCOSSE, ANCHE PER TRATTENUTE PER CONTO DEL PERSONALE DELLA REGIONE .(P.M.E.)	47.823,87
1200045	SVINCOLO DI SOMME TRATTENUTE PER PIGNORAMENTI PRESSO IL TERZO-REGIONE PUGLIA, A SEGUITO DI ORDINANZA DI ASSEGNAZIONE DEL GIUDICE DELL'ESECUZIONE. (VINC.1 A 1, PME)	1.592.506,72
1200065	VERSAMENTO AL CONSIGLIO DEL PERSONALE DEI PROVENTI RISCOSSI PER COMPENSI E GETTONI LIQUIDATI AI DIPENDENTI REGIONALI. (P.M.E.)	21.770,50
1200080	RIMBORSI A TERZI DI DEPOSITI CAUZIONALI E DIVERSI .(P.M.E. VINC. 1-A-1	60.014,02
1200115	PAGAMENTI DI SOMME GIA' RISCOSSE PER CONTO DI TERZI. (P.M.E. VINC. 1 A 1).	357.954,56
1200125	SISTEMAZIONE CONTABILE DI SOMME RISCOSSE IN CONTO SOSPESO IN ATTESA DI DEFINITIVA IMPUTAZIONE. (P.M.E. VINC. 1 A 1).	275.405.422,65

Elenco Residui Passivi Competenza 2010

ALLEGATO F

CAPITOLO		IMPORTO
1200126	PRELEVAMENTI EFFETTUATI DALLA TESORERIA CENTRALE DELLO STATO PER RECUPERO ANTICIPAZIONI MENSILI SERVIZIO SANITARIO REGIONALE.	802.842.478,09
1200150	RIEMISSIONE MANDATI DI PAGAMENTO RIMASTI INESITATI PER CAUSE DIVERSE (ASSEGNI CIRCOLARI EMESSI DAL TESORIERE REGIONALE E NON ANDATI A BUON FINE, CONTI ESTINTI, IRREPERIBILITÀ DEL BENEFICIARIO ECC.) (P.M.E. - VINC 1 A 1)	23.846,35
TOTALE SERVIZIO		**1.087.300.008,68**
IMPORTO TOTALE		**2.700.262.117,24**

Elenco Residui Passivi Esercizi Precedenti al 2010

ALLEGATO G

CAPITOLO				IMPORTO
	000301	**SERVIZIO GABINETTO DEL PRESIDENTE**		
1240	SPESE DI RAPPRESENTANZA DEL PRESIDENTE DELLA GIUNTA REGIONALE.			
			2009	2,00
1260	FONDO DI RAPPRESENTANZA PRESIDENTE GIUNTA REGIONALE L.R.32/81.			
			2009	43.932,30
1460	SPESE PER LA PARTECIPAZIONE, ORGANIZZAZIONE, ADESIONE A MANIFESTAZIONI, CONVEGNI, CONGRESSI, ECT... L.R. N.34/80 E ART.1 LETT. A, B.			
			2009	58.500,00
1465	COMPENSI AI CONSIGLIERI DEL PRESIDENTE DELLA GIUNTA REGIONALE (LL.RR. NN. 45/1981 E 2/2000			
			2009	288,00
		TOTALE ESERCIZIO	**2009**	**102.722,30**
TOTALE	**SERVIZIO GABINETTO DEL PRESIDENTE**			**102.722,30**
	000401	**SERVIZIO AVVOCATURA REGIONALE**		
1300	SPESE PER COMPETENZE PROFESSIONALI RELATIVE A LITI ARBITRATI RISARCIMENTI PENALITA' ED ACCESSORI PER L'ESERCIZIO CORRENTE. ACCONTI ED ANTICIPAZIONI.			
			2009	57.955,40

Elenco Residui Passivi Esercizi Precedenti al 2010

ALLEGATO G

CAPITOLO			IMPORTO
1312	SPESE PER COMPETENZE PROFESSIONALI DOVUTE A PROFESSIONISTI ESTERNI,RELATIVE A LITI, ARBITRATI ED ONERI ACCESSORI.		
		2009	2.454.278,83
1313	SPESE PER PAGAMENTO COMPETENZE PROFESSIONALI AI LEGALI INTERNI . ART. 7 L.R. 18/2006.		
		2009	500.000,00
1320	FONDO PER I COMPENSI PROFESSIONALI AGLI AVVOCATI DELL'AVVOCATURA REGIONALE (REGOLAMENTO REG.LE N. 2/2010)		
		2009	199.554,50
3130	SPESE PER PATROCINIO LEGALE A FAVORE DI AMMINISTRATORI E DIPENDENTI REGIONALI.		
		2009	67.451,85
	TOTALE ESERCIZIO	**2009**	**3.279.240,58**
TOTALE	**SERVIZIO AVVOCATURA REGIONALE**		**3.279.240,58**
010001	**COORDINAMENTO DI AREA POLITICHE PER LO SVILUPPO RURALE**		
114141	SPESE PER L'ESERCIZIO DI FUNZIONI CONNESSE ALLE INDAGINI STATISTICHE IN AGRICOLTURA.(DECISIONE CEE N.81/518).		
		2006	8.077,70
114209	SPESE PER COFINANZIAMENTO PROGRAMMI INTERREGIONALI E RETE INFORMATICA CONTABILE AGRICOLA (RICA). L.499/99		
		2006	2.300,00

Elenco Residui Passivi Esercizi Precedenti al 2010

ALLEGATO G

CAPITOLO			IMPORTO
114245	SPESE PER L'ESERCIZIO DELLE FUNZIONI DELEGATE DA AGEA PER L'ATTUAZIONE DELLA NORMATIVA COMUNITARIA PER LA CONCESSIONE DEGLI AIUTI DELLA POLITICA AGRICOLA COMUNE. L.165/99 E SUCC. MODIFICHE.		
		2006	72.224,66
	TOTALE ESERCIZIO 2006		**82.602,36**
111173	SPESE PER L'ATTUAZIONE DEL PROGRAMMA INTERREGIONALE SVILUPPO RURALE SOTTOPROGRAMMA SERVIZI DI SVILUPPO (L.499/99 ART.2 COMMA 7)		
		2007	23.992,04
114141	SPESE PER L'ESERCIZIO DI FUNZIONI CONNESSE ALLE INDAGINI STATISTICHE IN AGRICOLTURA.(DECISIONE CEE N.81/518)		
		2007	29,55
114142	SPESE PER LA REALIZZAZIONE DEL PROGRAMMA INTERREGIONALE PER LA RISTRUTTURAZIONE DEL SISTEMA DELLE STATISTICHE AGRARIE NAZIONALI E REGIONALI.L. N. 578/96 , L.135/97 E L.423/98.		
		2007	6.807,73
114245	SPESE PER L'ESERCIZIO DELLE FUNZIONI DELEGATE DA AGEA PER L'ATTUAZIONE DELLA NORMATIVA COMUNITARIA PER LA CONCESSIONE DEGLI AIUTI DELLA POLITICA AGRICOLA COMUNE. L.165/99 E SUCC. MODIFICHE.		
		2007	6.860,04
	TOTALE ESERCIZIO 2007		**37.689,36**
114209	SPESE PER COFINANZIAMENTO PROGRAMMI INTERREGIONALI E RETE INFORMATICA CONTABILE AGRICOLA (RICA). L.499/99		
		2008	39.585,47

Elenco Residui Passivi Esercizi Precedenti al 2010

ALLEGATO G

CAPITOLO			IMPORTO
114245	SPESE PER L'ESERCIZIO DELLE FUNZIONI DELEGATE DA AGEA PER L'ATTUAZIONE DELLA NORMATIVA COMUNITARIA PER LA CONCESSIONE DEGLI AIUTI DELLA POLITICA AGRICOLA COMUNE. L.165/99 E SUCC. MODIFICHE.		
		2008	5.607,80
	TOTALE ESERCIZIO	**2008**	**45.193,27**
111022	RIMBORSO SPESE IN FAVORE DEL COMANDO REGIONALE PUGLIA DELLA GUARDIA DI FINANZA PER ATTIVITA' DI CONTROLLO SULLA SPESA PUBBLICA IN TEMA DI CONTRASTO DELLE FRODI SULLE PRODUZIONI AGROALIMENTARI PUGLIESI. (ART. 8 L.R. 10/2009)		
		2009	63.902,21
114141	SPESE PER L'ESERCIZIO DI FUNZIONI CONNESSE ALLE INDAGINI STATISTICHE IN AGRICOLTURA.(DECISIONE CEE N.81/518)		
		2009	4.807,40
114142	SPESE PER LA REALIZZAZIONE DEL PROGRAMMA INTERREGIONALE PER LA RISTRUTTURAZIONE DEL SISTEMA DELLE STATISTICHE AGRARIE NAZIONALI E REGIONALI.L. N. 578/96 , L.135/97 E L.423/98.		
		2009	549,82
114209	SPESE PER COFINANZIAMENTO PROGRAMMI INTERREGIONALI E RETE INFORMATICA CONTABILE AGRICOLA (RICA). L.499/99		
		2009	311.011,45
114245	SPESE PER L'ESERCIZIO DELLE FUNZIONI DELEGATE DA AGEA PER L'ATTUAZIONE DELLA NORMATIVA COMUNITARIA PER LA CONCESSIONE DEGLI AIUTI DELLA POLITICA AGRICOLA COMUNE. L.165/99 E SUCC. MODIFICHE.		
		2009	18.078,87
	TOTALE ESERCIZIO	**2009**	**398.349,75**
TOTALE	**COORDINAMENTO DI AREA POLITICHE PER LO SVILUPPO RURALE**		**563.834,74**

Elenco Residui Passivi Esercizi Precedenti al 2010

ALLEGATO G

CAPITOLO			IMPORTO
010101	**SERVIZIO AGRICOLTURA**		
111160	SPESE PER ATTUAZIONE PROGRAMMA INTERVENTO REGIONALE SULLA BIODIVERSITA' - D. L.VO 173/98		
		2001	10.079,59
114160	SPESE E CONTRIBUTI PER IL MIGLIORAMENTO DEL SETTORE AGRUMICOLO REG. CEE N. 1204/82.		
		2001	34.982,82
1092410	COFINANZIAMENTO COMUNITARIO E STATALE PER L'ATTUAZIONE DELLA MISURA 4.10 INFRASTRUTTURE RURALI DEL P.O.R. 2000-2006. OBIETTIVO 1 - FEOGA.		
		2001	45.652,89
1094413	COFINANZIAMENTO COMUNITARIO E STATALE PER L'ATTUAZIONE DELLA MISURA 4.13 INTERVENTI DI SUPPORTO ALLA COMPETITIVITÀ E ALL'INNOVAZIONE DEL SISTEMA PESCA DEL P.O.R. 2000-2006. OBIETTIVO 1 - SFOP.		
		2001	136.347,57
1095410	QUOTA REGIONALE PER L'ATTUAZIONE DELLA MISURA 4.10 INFRASTRUTTURE RURALI DEL P.O.R. 2000-2006. OBIETTIVO 1 - FEOGA.		
		2001	3.701,58
1095413	QUOTA REGIONALE PER L'ATTUAZIONE DELLA MISURA 4.13 INTERVENTI DI SUPPORTO ALLA COMPETITIVITÀ E ALL'INNOVAZIONE DEL SISTEMA PESCA DEL P.O.R. 2000-2006. OBIETTIVO 1 - SFOP.		
		2001	24.372,63
	TOTALE ESERCIZIO	**2001**	**255.137,08**

Elenco Residui Passivi Esercizi Precedenti al 2010

ALLEGATO G

CAPITOLO			IMPORTO
111161	SPESE PER INTERVENTI COMPARTO LATTIERO-CASEARIO - L. 423/98.		
		2002	98.208,04
1092102	COFINANZIAMENTO COMUNITARIO E STATALE PER L'ATTUAZIONE DELLA MISURA 1.2 RISORSE IDRICHE PER LE AREE RURALI E PER L'AGRICOLTURA (ART. 33 REG. CE N. 1257/99, TRATTINI 8 E 9) DEL P.O.R. 2000-2006. OBIETTIVO 1 - FEOGA.		
		2002	287.337,62
1094412	COFINANZIAMENTO COMUNITARIO E STATALE PER L'ATTUAZIONE DELLA MISURA 4.12 MIGLIORAMENTO DELLA PRODUZIONE ITTICA DEL P.O.R. 2000-2006. OBIETTIVO 1 - SFOP.		
		2002	411.375,41
1095102	QUOTA REGIONALE PER L'ATTUAZIONE DELLA MISURA 1.2 RISORSE IDRICHE PER LE AREE RURALI E PER L'AGRICOLTURA (ART. 33 REG. CE N. 1257/99, TRATTINI 8 E 9) DEL P.O.R. 2000-2006. OBIETTIVO 1 - FEOGA.		
		2002	35.854,61
1095412	QUOTA REGIONALE PER L'ATTUAZIONE DELLA MISURA 4.12 MIGLIORAMENTO DELLA PRODUZIONE ITTICA DEL P.O.R. 2000-2006. OBIETTIVO 1 - SFOP.		
		2002	54.629,09
	TOTALE ESERCIZIO	**2002**	**887.404,77**
131014	TRASFERIMENTO AI CONSORZI DI BONIFICA DI RISORSE PER MANUTENZIONE E INTERVENTI STRAORDINARI DI OPERE DI BONIFICA IVI COMPRESE QUELLE DANNEGGIATE DALLE ALLUVIONI. LL.RR. 54/80 E 42/85.		
		2003	144.975,37

Elenco Residui Passivi Esercizi Precedenti al 2010

ALLEGATO G

CAPITOLO			IMPORTO
181023	SPESE PER LA REALIZZAZIONE DEL PROGRAMMA OPERATIVO LEADER+ -QUOTE FEOGA, ORIENTAMENTO E STATO		
		2003	2.961,76
1092104	COFINANZIAMENTO COMUNITARIO E STATALE PER L'ATTUAZIONE DELLA MISURA 1.4 SISTEMAZIONI AGRARIE ED IDRAULICO-FORESTALI ESTENSIVE PER LA DIFESA DEL SUOLO (ART. 33 REG. CE N. 1257/99, TRATTINI 11 E 12) DEL P.O.R. 2000-2006. OBIETTIVO 1 - FEOGA.		
		2003	412,39
1092405	COFINANZIAMENTO COMUNITARIO E STATALE PER L'ATTUAZIONE DELLA MISURA 4.5 MIGLIORAMENTO DELLE STRUTTURE DI TRASFORMAZIONE DEI PRODOTTI AGRICOLI DEL P.O.R. 2000-2006. OBIETTIVO 1 - FEOGA.		
		2003	952.118,54
1092407	COFINANZIAMENTO COMUNITARIO E STATALE PER L'ATTUAZIONE DELLA MISURA 4.7 AIUTI DI AVVIAMENTO PER L'ASSISTENZA ALLA GESTIONE DELLE AZIENDE AGRICOLE DEL P.O.R. 2000-2006. OBIETTIVO 1 - FEOGA.		
		2003	180,01
1092408	COFINANZIAMENTO COMUNITARIO E STATALE PER L'ATTUAZIONE DELLA MISURA 4.8 COMMERCIALIZZAZIONE DEI PRODOTTI AGRICOLI DI QUALITÀ DEL P.O.R. 2000-2006. OBIETTIVO 1 - FEOGA.		
		2003	28.757,30
1092410	COFINANZIAMENTO COMUNITARIO E STATALE PER L'ATTUAZIONE DELLA MISURA 4.10 INFRASTRUTTURE RURALI DEL P.O.R. 2000-2006. OBIETTIVO 1 - FEOGA.		
		2003	10.868,22
1095104	QUOTA REGIONALE PER L'ATTUAZIONE DELLA MISURA 1.4 SISTEMAZIONI AGRARIE ED IDRAULICO-FORESTALI ESTENSIVE PER LA DIFESA DEL SUOLO (ART. 33 REG. CE N. 1257/99, TRATTINI 11 E 12) DEL P.O.R. 2000-2006. OBIETTIVO 1 - FEOGA.		
		2003	33,43

Elenco Residui Passivi Esercizi Precedenti al 2010

ALLEGATO G

CAPITOLO			IMPORTO
1095405	QUOTA REGIONALE PER L'ATTUAZIONE DELLA MISURA 4.5 MIGLIORAMENTO DELLE STRUTTURE DI TRASFORMAZIONE DEI PRODOTTI AGRICOLI DEL P.O.R. 2000-2006. OBIETTIVO 1 - FEOGA.		
		2003	10.529,48
1095408	QUOTA REGIONALE PER L'ATTUAZIONE DELLA MISURA 4.8 COMMERCIALIZZAZIONE DEI PRODOTTI AGRICOLI DI QUALITÀ DEL P.O.R. 2000-2006. OBIETTIVO 1 - FEOGA.		
		2003	2.331,67
1095410	QUOTA REGIONALE PER L'ATTUAZIONE DELLA MISURA 4.10 INFRASTRUTTURE RURALI DEL P.O.R. 2000-2006. OBIETTIVO 1 - FEOGA.		
		2003	881,21
	TOTALE ESERCIZIO	**2003**	**1.154.049,38**
112093	SPESA PER INTERVENTI DI SOMMA URGENZA NEL CAMPO DELLA BONIFICA ART.70 R.D. N. 350 DEL 25.5.1895.		
		2004	4.751,08
114224	SPESA PER INTERVENTI STRUTTURALI E DI PREVENZIONE DALLE INFEZIONI DI LINGUA BLU NEGLI ALLEVAMENTI OVINI. ART.129, COMMA 1, L.388/2000 E ART. 66 L. 448/2001.		
		2004	195.824,48
131014	TRASFERIMENTO AI CONSORZI DI BONIFICA DI RISORSE PER MANUTENZIONE E INTERVENTI STRAORDINARI DI OPERE DI BONIFICA IVI COMPRESE QUELLE DANNEGGIATE DALLE ALLUVIONI. LL.RR. 54/80 E 42/85.		
		2004	426.639,21

Elenco Residui Passivi Esercizi Precedenti al 2010

ALLEGATO G

CAPITOLO			IMPORTO
181023	SPESE PER LA REALIZZAZIONE DEL PROGRAMMA OPERATIVO LEADER+ -QUOTE FEOGA, ORIENTAMENTO E STATO		
		2004	82,75
1092102	COFINANZIAMENTO COMUNITARIO E STATALE PER L'ATTUAZIONE DELLA MISURA 1.2 RISORSE IDRICHE PER LE AREE RURALI E PER L'AGRICOLTURA (ART. 33 REG. CE N. 1257/99, TRATTINI 8 E 9) DEL P.O.R. 2000-2006. OBIETTIVO 1 - FEOGA.		
		2004	536.529,36
1092107	COFINANZIAMENTO COMUNITARIO E STATALE PER L'ATTUAZIONE DELLA MISURA 1.7 INCREMENTO E GESTIONE DEI BOSCHI E TUTELA DELLA BIODIVERSITÀ DEL PATRIMONIO FORESTALE (ART. 30 REG. CE N. 1257/99) DEL P.O.R. 2000-2006. OBIETTIVO 1 - FEOGA.		
		2004	178.000,41
1092405	COFINANZIAMENTO COMUNITARIO E STATALE PER L'ATTUAZIONE DELLA MISURA 4.5 MIGLIORAMENTO DELLE STRUTTURE DI TRASFORMAZIONE DEI PRODOTTI AGRICOLI DEL P.O.R. 2000-2006. OBIETTIVO 1 - FEOGA.		
		2004	586.898,60
1092410	COFINANZIAMENTO COMUNITARIO E STATALE PER L'ATTUAZIONE DELLA MISURA 4.10 INFRASTRUTTURE RURALI DEL P.O.R. 2000-2006. OBIETTIVO 1 - FEOGA.		
		2004	153.826,69
1094412	COFINANZIAMENTO COMUNITARIO E STATALE PER L'ATTUAZIONE DELLA MISURA 4.12 MIGLIORAMENTO DELLA PRODUZIONE ITTICA DEL P.O.R. 2000-2006. OBIETTIVO 1 - SFOP.		
		2004	204.211,20
1095102	QUOTA REGIONALE PER L'ATTUAZIONE DELLA MISURA 1.2 RISORSE IDRICHE PER LE AREE RURALI E PER L'AGRICOLTURA (ART. 33 REG. CE N. 1257/99, TRATTINI 8 E 9) DEL P.O.R. 2000-2006. OBIETTIVO 1 - FEOGA.		
		2004	14.879,77

Elenco Residui Passivi Esercizi Precedenti al 2010

ALLEGATO G

CAPITOLO			IMPORTO
1095107	QUOTA REGIONALE PER L'ATTUAZIONE DELLA MISURA 1.7 INCREMENTO E GESTIONE DEI BOSCHI E TUTELA DELLA BIODIVERSITÀ DEL PATRIMONIO FORESTALE (ART. 30 REG. CE N. 1257/99) DEL P.O.R. 2000-2006. OBIETTIVO 1 - FEOGA.	2004	15.224,64
1095202	QUOTA REGIONALE PER L'ATTUAZIONE DELLA MISURA 2.2 TUTELA E VALORIZZAZIONE DEL PATRIMONIO RURALE (ART. 33 REG. CE N. 1257/99, TRATTINO 6) DEL P.O.R. 2000-2006. OBIETTIVO 1 - FEOGA.	2004	18,00
1095405	QUOTA REGIONALE PER L'ATTUAZIONE DELLA MISURA 4.5 MIGLIORAMENTO DELLE STRUTTURE DI TRASFORMAZIONE DEI PRODOTTI AGRICOLI DEL P.O.R. 2000-2006. OBIETTIVO 1 - FEOGA.	2004	58.977,88
1095410	QUOTA REGIONALE PER L'ATTUAZIONE DELLA MISURA 4.10 INFRASTRUTTURE RURALI DEL P.O.R. 2000-2006. OBIETTIVO 1 - FEOGA.	2004	521,77
1095412	QUOTA REGIONALE PER L'ATTUAZIONE DELLA MISURA 4.12 MIGLIORAMENTO DELLA PRODUZIONE ITTICA DEL P.O.R. 2000-2006. OBIETTIVO 1 - SFOP.	2004	34.804,00
	TOTALE ESERCIZIO 2004		**2.411.189,84**
111159	SPESE PER INTERVENTI NEL SETTORE AGRICOLO, AGROALIMENTARE, AGROINDUSTRIALE E FORESTALE - D.L.VO 173/98 ART. 13 COMMA 1	2005	985.276,50

Elenco Residui Passivi Esercizi Precedenti al 2010

ALLEGATO G

CAPITOLO			IMPORTO
111160	SPESE PER ATTUAZIONE PROGRAMMA INTERVENTO REGIONALE SULLA BIODIVERSITA' - D. L.VO 173/98		
		2005	64.557,10
111174	SPESE PER L'ATTUAZIONE DEL PROGRAMMA INTERREGIONALE SVILUPPO RURALE SOTTOPROGRAMMA INNOVAZIONE E RICERCA (L.499/99 ART.2 COMMA 7)		
		2005	121.646,62
112093	SPESA PER INTERVENTI DI SOMMA URGENZA NEL CAMPO DELLA BONIFICA ART.70 R.D. N. 350 DEL 25.5.1895.		
		2005	12.238,33
131014	TRASFERIMENTO AI CONSORZI DI BONIFICA DI RISORSE PER MANUTENZIONE E INTERVENTI STRAORDINARI DI OPERE DI BONIFICA IVI COMPRESE QUELLE DANNEGGIATE DALLE ALLUVIONI. LL.RR. 54/80 E 42/85.		
		2005	941.800,91
1092102	COFINANZIAMENTO COMUNITARIO E STATALE PER L'ATTUAZIONE DELLA MISURA 1.2 RISORSE IDRICHE PER LE AREE RURALI E PER L'AGRICOLTURA (ART. 33 REG. CE N. 1257/99, TRATTINI 8 E 9) DEL P.O.R. 2000-2006. OBIETTIVO 1 - FEOGA.		
		2005	223.174,60
1092107	COFINANZIAMENTO COMUNITARIO E STATALE PER L'ATTUAZIONE DELLA MISURA 1.7 INCREMENTO E GESTIONE DEI BOSCHI E TUTELA DELLA BIODIVERSITÀ DEL PATRIMONIO FORESTALE (ART. 30 REG. CE N. 1257/99) DEL P.O.R. 2000-2006. OBIETTIVO 1 - FEOGA.		
		2005	129.679,80
1092408	COFINANZIAMENTO COMUNITARIO E STATALE PER L'ATTUAZIONE DELLA MISURA 4.8 COMMERCIALIZZAZIONE DEI PRODOTTI AGRICOLI DI QUALITÀ DEL P.O.R. 2000-2006. OBIETTIVO 1 - FEOGA.		
		2005	93.223,63

Elenco Residui Passivi Esercizi Precedenti al 2010

ALLEGATO G

CAPITOLO			IMPORTO
1092410	COFINANZIAMENTO COMUNITARIO E STATALE PER L'ATTUAZIONE DELLA MISURA 4.10 INFRASTRUTTURE RURALI DEL P.O.R. 2000-2006. OBIETTIVO 1 - FEOGA.		
		2005	4.894,31
1094412	COFINANZIAMENTO COMUNITARIO E STATALE PER L'ATTUAZIONE DELLA MISURA 4.12 MIGLIORAMENTO DELLA PRODUZIONE ITTICA DEL P.O.R. 2000-2006. OBIETTIVO 1 - SFOP.		
		2005	41.582,55
1094413	COFINANZIAMENTO COMUNITARIO E STATALE PER L'ATTUAZIONE DELLA MISURA 4.13 INTERVENTI DI SUPPORTO ALLA COMPETITIVITÀ E ALL'INNOVAZIONE DEL SISTEMA PESCA DEL P.O.R. 2000-2006. OBIETTIVO 1 - SFOP.		
		2005	4.002,74
1095102	QUOTA REGIONALE PER L'ATTUAZIONE DELLA MISURA 1.2 RISORSE IDRICHE PER LE AREE RURALI E PER L'AGRICOLTURA (ART. 33 REG. CE N. 1257/99, TRATTINI 8 E 9) DEL P.O.R. 2000-2006. OBIETTIVO 1 - FEOGA.		
		2005	1.922,86
1095107	QUOTA REGIONALE PER L'ATTUAZIONE DELLA MISURA 1.7 INCREMENTO E GESTIONE DEI BOSCHI E TUTELA DELLA BIODIVERSITÀ DEL PATRIMONIO FORESTALE (ART. 30 REG. CE N. 1257/99) DEL P.O.R. 2000-2006. OBIETTIVO 1 - FEOGA.		
		2005	10.516,13
1095202	QUOTA REGIONALE PER L'ATTUAZIONE DELLA MISURA 2.2 TUTELA E VALORIZZAZIONE DEL PATRIMONIO RURALE (ART. 33 REG. CE N. 1257/99, TRATTINO 6) DEL P.O.R. 2000-2006. OBIETTIVO 1 - FEOGA.		
		2005	2.268,59
1095408	QUOTA REGIONALE PER L'ATTUAZIONE DELLA MISURA 4.8 COMMERCIALIZZAZIONE DEI PRODOTTI AGRICOLI DI QUALITÀ DEL P.O.R. 2000-2006. OBIETTIVO 1 - FEOGA.		
		2005	7.558,67

Elenco Residui Passivi Esercizi Precedenti al 2010

ALLEGATO G

CAPITOLO			IMPORTO
1095410	QUOTA REGIONALE PER L'ATTUAZIONE DELLA MISURA 4.10 INFRASTRUTTURE RURALI DEL P.O.R. 2000-2006. OBIETTIVO 1 - FEOGA.		
		2005	234,74
1095412	QUOTA REGIONALE PER L'ATTUAZIONE DELLA MISURA 4.12 MIGLIORAMENTO DELLA PRODUZIONE ITTICA DEL P.O.R. 2000-2006. OBIETTIVO 1 - SFOP.		
		2005	7.491,54
1095413	QUOTA REGIONALE PER L'ATTUAZIONE DELLA MISURA 4.13 INTERVENTI DI SUPPORTO ALLA COMPETITIVITÀ E ALL'INNOVAZIONE DEL SISTEMA PESCA DEL P.O.R. 2000-2006. OBIETTIVO 1 - SFOP.		
		2005	765,26
	TOTALE ESERCIZIO	**2005**	**2.652.834,88**
111159	SPESE PER INTERVENTI NEL SETTORE AGRICOLO, AGROALIMENTARE, AGROINDUSTRIALE E FORESTALE - D.L.VO 173/98 ART. 13 COMMA 1		
		2006	38.153,39
112093	SPESA PER INTERVENTI DI SOMMA URGENZA NEL CAMPO DELLA BONIFICA ART.70 R.D. N. 350 DEL 25.5.1895.		
		2006	1.212,94
114144	SPESE PER L'ATTUAZIONE DELLE MISURE NECESSARIE A FAR FRONTE ALLA FIITOPATIA DENOMINATA TRISTEZZA DEGLI AGRUMI. L. 423/98.		
		2006	775,00

Elenco Residui Passivi Esercizi Precedenti al 2010

ALLEGATO G

CAPITOLO			IMPORTO
114158	SPESE PER ATTUAZIONE PROGRAMMA INTERREGIONALE INDIVIDUAZIONE E TRASFERIMENTO DELLE INNOVAZIONI IN AGRICOLTURA - L. N. 135/97.		
		2006	47.625,32
131008	SPESE IN FAVORE DEI CONSORZI DI BONIFICA PER MANUTENZIONE ORDINARIA OPERE DI BONIFICA E IRRIGAZIONE. LL.RR. 54/80 E 42/85.		
		2006	165.577,61
131014	TRASFERIMENTO AI CONSORZI DI BONIFICA DI RISORSE PER MANUTENZIONE E INTERVENTI STRAORDINARI DI OPERE DI BONIFICA IVI COMPRESE QUELLE DANNEGGIATE DALLE ALLUVIONI. LL.RR. 54/80 E 42/85.		
		2006	4.419,17
181022	SPESE PER INTERVENTI CONNESSI ALLA REALIZZAZIONE DEL PROGRAMMA LEADER+, QUOTA REGIONALE.		
		2006	1.251,26
181023	SPESE PER LA REALIZZAZIONE DEL PROGRAMMA OPERATIVO LEADER+ -QUOTE FEOGA, ORIENTAMENTO E STATO		
		2006	8.557,82
1092102	COFINANZIAMENTO COMUNITARIO E STATALE PER L'ATTUAZIONE DELLA MISURA 1.2 RISORSE IDRICHE PER LE AREE RURALI E PER L'AGRICOLTURA (ART. 33 REG. CE N. 1257/99, TRATTINI 8 E 9) DEL P.O.R. 2000-2006. OBIETTIVO 1 - FEOGA.		
		2006	126.753,56
1092107	COFINANZIAMENTO COMUNITARIO E STATALE PER L'ATTUAZIONE DELLA MISURA 1.7 INCREMENTO E GESTIONE DEI BOSCHI E TUTELA DELLA BIODIVERSITÀ DEL PATRIMONIO FORESTALE (ART. 30 REG. CE N. 1257/99) DEL P.O.R. 2000-2006. OBIETTIVO 1 - FEOGA.		
		2006	160.361,02

Elenco Residui Passivi Esercizi Precedenti al 2010

ALLEGATO G

CAPITOLO			IMPORTO
1092202	COFINANZIAMENTO COMUNITARIO E STATALE PER L'ATTUAZIONE DELLA MISURA 2.2 TUTELA E VALORIZZAZIONE DEL PATRIMONIO RURALE (ART. 33 REG. CE N. 1257/99, TRATTINO 6) DEL P.O.R. 2000-2006. OBIETTIVO 1 - FEOGA.		
		2006	1.033,39
1092405	COFINANZIAMENTO COMUNITARIO E STATALE PER L'ATTUAZIONE DELLA MISURA 4.5 MIGLIORAMENTO DELLE STRUTTURE DI TRASFORMAZIONE DEI PRODOTTI AGRICOLI DEL P.O.R. 2000-2006. OBIETTIVO 1 - FEOGA.		
		2006	385.773,19
1095107	QUOTA REGIONALE PER L'ATTUAZIONE DELLA MISURA 1.7 INCREMENTO E GESTIONE DEI BOSCHI E TUTELA DELLA BIODIVERSITÀ DEL PATRIMONIO FORESTALE (ART. 30 REG. CE N. 1257/99) DEL P.O.R. 2000-2006. OBIETTIVO 1 - FEOGA.		
		2006	12.986,70
	TOTALE ESERCIZIO	**2006**	**954.480,37**
111152	SPESE PER L'ATTUAZIONE DEL PROGRAMMA INTERREGIONALE PROMOZIONE SERVIZI ORIENTATI ALLO SVILUPPO RURALE . L.578/96 E DM 50801/97 L.135/97 E DM 52243/98.		
		2007	5.466,70
111166	FINANZIAMENTO PROBIO - DM N. 10316/02 PER ATTUAZIONE ART. 3 L.423/98		
		2007	148.107,60
112053	SPESE PER ATTIVITÀ DI RICERCA E SPERIMENTAZIONE IN AGRICOLTURA (L.R. 8/94)		
		2007	80.000,00

Elenco Residui Passivi Esercizi Precedenti al 2010

ALLEGATO G

CAPITOLO			IMPORTO
112093	SPESA PER INTERVENTI DI SOMMA URGENZA NEL CAMPO DELLA BONIFICA ART.70 R.D. N. 350 DEL 25.5.1895.		
		2007	3.717,12
113135	PROGETTO LOC ELAION - AZIONI INNOVATIVE PER LA TUTELA E LA VALORIZZAZIONE DELLA PRODUZIONE LOCALE SOSTENIBILE DI OLIO EXTRAVERGINE DI OLIVA. P.I.C INTERREG.III ITALIA/GRECIA -2000-2006.		
		2007	27.942,62
114158	SPESE PER ATTUAZIONE PROGRAMMA INTERREGIONALE INDIVIDUAZIONE E TRASFERIMENTO DELLE INNOVAZIONI IN AGRICOLTURA - L. N. 135/97.		
		2007	35.910,40
114210	QUOTA DI PARTECIPAZIONE REG.LE PER L'ATTUAZIONE DI PROGETTI COFINANZIATI DAL M.A.F. AI SENSI ART.4 LEGGE 752/86.		
		2007	22.032,97
131008	SPESE IN FAVORE DEI CONSORZI DI BONIFICA PER MANUTENZIONE ORDINARIA OPERE DI BONIFICA E IRRIGAZIONE. LL.RR. 54/80 E 42/85.		
		2007	1.649.578,37
131014	TRASFERIMENTO AI CONSORZI DI BONIFICA DI RISORSE PER MANUTENZIONE E INTERVENTI STRAORDINARI DI OPERE DI BONIFICA IVI COMPRESE QUELLE DANNEGGIATE DALLE ALLUVIONI. LL.RR. 54/80 E 42/85.		
		2007	1.677.905,19
1092102	COFINANZIAMENTO COMUNITARIO E STATALE PER L'ATTUAZIONE DELLA MISURA 1.2 RISORSE IDRICHE PER LE AREE RURALI E PER L'AGRICOLTURA (ART. 33 REG. CE N. 1257/99, TRATTINI 8 E 9) DEL P.O.R. 2000-2006. OBIETTIVO 1 - FEOGA.		
		2007	805.198,36

Elenco Residui Passivi Esercizi Precedenti al 2010

ALLEGATO G

CAPITOLO			IMPORTO
1092104	COFINANZIAMENTO COMUNITARIO E STATALE PER L'ATTUAZIONE DELLA MISURA 1.4 SISTEMAZIONI AGRARIE ED IDRAULICO-FORESTALI ESTENSIVE PER LA DIFESA DEL SUOLO (ART. 33 REG. CE N. 1257/99, TRATTINI 11 E 12) DEL P.O.R. 2000-2006. OBIETTIVO 1 - FEOGA.	2007	19.581,97
1092107	COFINANZIAMENTO COMUNITARIO E STATALE PER L'ATTUAZIONE DELLA MISURA 1.7 INCREMENTO E GESTIONE DEI BOSCHI E TUTELA DELLA BIODIVERSITÀ DEL PATRIMONIO FORESTALE (ART. 30 REG. CE N. 1257/99) DEL P.O.R. 2000-2006. OBIETTIVO 1 - FEOGA.	2007	4.813.680,49
1092202	COFINANZIAMENTO COMUNITARIO E STATALE PER L'ATTUAZIONE DELLA MISURA 2.2 TUTELA E VALORIZZAZIONE DEL PATRIMONIO RURALE (ART. 33 REG. CE N. 1257/99, TRATTINO 6) DEL P.O.R. 2000-2006. OBIETTIVO 1 - FEOGA.	2007	32.812,21
1092405	COFINANZIAMENTO COMUNITARIO E STATALE PER L'ATTUAZIONE DELLA MISURA 4.5 MIGLIORAMENTO DELLE STRUTTURE DI TRASFORMAZIONE DEI PRODOTTI AGRICOLI DEL P.O.R. 2000-2006. OBIETTIVO 1 - FEOGA.	2007	1.870.704,17
1092409	COFINANZIAMENTO COMUNITARIO E STATALE PER L'ATTUAZIONE DELLA MISURA 4.9 DIVERSIFICAZIONE DELLE ATTIVITÀ DELLE IMPRESE AGRICOLE DEL P.O.R. 2000-2006. OBIETTIVO 1 - FEOGA.	2007	50.794,74
1095102	QUOTA REGIONALE PER L'ATTUAZIONE DELLA MISURA 1.2 RISORSE IDRICHE PER LE AREE RURALI E PER L'AGRICOLTURA (ART. 33 REG. CE N. 1257/99, TRATTINI 8 E 9) DEL P.O.R. 2000-2006. OBIETTIVO 1 - FEOGA.	2007	65.286,33
1095107	QUOTA REGIONALE PER L'ATTUAZIONE DELLA MISURA 1.7 INCREMENTO E GESTIONE DEI BOSCHI E TUTELA DELLA BIODIVERSITÀ DEL PATRIMONIO FORESTALE (ART. 30 REG. CE N. 1257/99) DEL P.O.R. 2000-2006. OBIETTIVO 1 - FEOGA.	2007	383.940,99

Elenco Residui Passivi Esercizi Precedenti al 2010

ALLEGATO G

CAPITOLO			IMPORTO
1095202	QUOTA REGIONALE PER L'ATTUAZIONE DELLA MISURA 2.2 TUTELA E VALORIZZAZIONE DEL PATRIMONIO RURALE (ART. 33 REG. CE N. 1257/99, TRATTINO 6) DEL P.O.R. 2000-2006. OBIETTIVO 1 - FEOGA.		
		2007	48,41
1095405	QUOTA REGIONALE PER L'ATTUAZIONE DELLA MISURA 4.5 MIGLIORAMENTO DELLE STRUTTURE DI TRASFORMAZIONE DEI PRODOTTI AGRICOLI DEL P.O.R. 2000-2006. OBIETTIVO 1 - FEOGA.		
		2007	181.760,00
1095409	QUOTA REGIONALE PER L'ATTUAZIONE DELLA MISURA 4.9 DIVERSIFICAZIONE DELLE ATTIVITÀ DELLE IMPRESE AGRICOLE DEL P.O.R. 2000-2006. OBIETTIVO 1 - FEOGA.		
		2007	14.790,60
	TOTALE ESERCIZIO	**2007**	**11.889.259,24**
111152	SPESE PER L'ATTUAZIONE DEL PROGRAMMA INTERREGIONALE PROMOZIONE SERVIZI ORIENTATI ALLO SVILUPPO RURALE . L.578/96 E DM 50801/97 L.135/97 E DM 52243/98.		
		2008	1.675,36
111154	SPESE PER L'ATTUAZIONE DEL PROGRAMMA INTERREGIONALE ASSISTENZA TECNI-CA NEL SETTORE ZOOTECNICO . L. 578/96 E DM 50804/97.		
		2008	138.982,48
111200	SPESE PER L'ATTUAZIONE DI PROGRAMMI RIVOLTI AL SOSTEGNO E ALLO SVILUPPO DELL'AGRICOLTURA BIOLOGICA. ART.123 L. 388/2000 E ART. 3 L. 38/2003.		
		2008	398.800,00

Elenco Residui Passivi Esercizi Precedenti al 2010

ALLEGATO G

CAPITOLO			IMPORTO
112093	SPESA PER INTERVENTI DI SOMMA URGENZA NEL CAMPO DELLA BONIFICA ART.70 R.D. N. 350 DEL 25.5.1895.		
		2008	40.133,12
114144	SPESE PER L'ATTUAZIONE DELLE MISURE NECESSARIE A FAR FRONTE ALLA FIITOPATIA DENOMINATA TRISTEZZA DEGLI AGRUMI. L. 423/98.		
		2008	149.517,20
114157	SPESA PER L'ESERCIZIO DELLE FUNZIONI DELEGATE DAL MINISTERO PER LA TENUTA DEI LIBRI GENEALOGICI E L'EFFETTUAZIONE DEI CONTROLLI FUNZIONALI DEL BESTIAME. D.L.VO N. 143/97 - DPCM 11/05/2001.		
		2008	8.202,00
114158	SPESE PER ATTUAZIONE PROGRAMMA INTERREGIONALE INDIVIDUAZIONE E TRASFERIMENTO DELLE INNOVAZIONI IN AGRICOLTURA - L. N. 135/97.		
		2008	51.917,30
114159	SPESE PER ATTUAZIONE MIS. 5 REALIZZAZIONE CARTA PEDOLOGICA NAZIONALE DEL PROGRAMMA INTERREGIONALE AGRICOLTURA E QUALITA'-L.135/97 EL.423/98.		
		2008	874.973,48
131008	SPESE IN FAVORE DEI CONSORZI DI BONIFICA PER MANUTENZIONE ORDINARIA OPERE DI BONIFICA E IRRIGAZIONE. LL.RR. 54/80 E 42/85.		
		2008	3.352.106,62
131014	TRASFERIMENTO AI CONSORZI DI BONIFICA DI RISORSE PER MANUTENZIONE E INTERVENTI STRAORDINARI DI OPERE DI BONIFICA IVI COMPRESE QUELLE DANNEGGIATE DALLE ALLUVIONI. LL.RR. 54/80 E 42/85.		
		2008	1.368.960,53

Elenco Residui Passivi Esercizi Precedenti al 2010

ALLEGATO G

CAPITOLO			IMPORTO
131036	TRASFERIMENTI AI CONSORZI DI BONIFICA PER INTERVENTI DI ADEGUAMENTO DELLE RETI IRRIGUE ESISTENTI - L.R. 54/80 E 42/85.		
		2008	161.682,31
181023	SPESE PER LA REALIZZAZIONE DEL PROGRAMMA OPERATIVO LEADER+ -QUOTE FEOGA, ORIENTAMENTO E STATO		
		2008	957,63
1082259	COOPERAZIONE SCIENTIFICA PER LO SVILUPPO DELLA RICERCA E TRASFERIMENTODELLE CONODCENZE TECNOLOGICHE ALLE IMPRESE BIOLOGICHE DI PRODOTTI LOCALI ALLO SCOPO DI FAVORIRE LA COMPETITIVITA' NELL'AMBITO DELLO SVILUPPO SOSTENIBILE DEL TERRITORIO. P.I.C. INTERREG		
		2008	17.677,96
1092102	COFINANZIAMENTO COMUNITARIO E STATALE PER L'ATTUAZIONE DELLA MISURA 1.2 RISORSE IDRICHE PER LE AREE RURALI E PER L'AGRICOLTURA (ART. 33 REG. CE N. 1257/99, TRATTINI 8 E 9) DEL P.O.R. 2000-2006. OBIETTIVO 1 - FEOGA.		
		2008	74.483,57
1092107	COFINANZIAMENTO COMUNITARIO E STATALE PER L'ATTUAZIONE DELLA MISURA 1.7 INCREMENTO E GESTIONE DEI BOSCHI E TUTELA DELLA BIODIVERSITÀ DEL PATRIMONIO FORESTALE (ART. 30 REG. CE N. 1257/99) DEL P.O.R. 2000-2006. OBIETTIVO 1 - FEOGA.		
		2008	203.398,13
1092202	COFINANZIAMENTO COMUNITARIO E STATALE PER L'ATTUAZIONE DELLA MISURA 2.2 TUTELA E VALORIZZAZIONE DEL PATRIMONIO RURALE (ART. 33 REG. CE N. 1257/99, TRATTINO 6) DEL P.O.R. 2000-2006. OBIETTIVO 1 - FEOGA.		
		2008	280.464,12
1092405	COFINANZIAMENTO COMUNITARIO E STATALE PER L'ATTUAZIONE DELLA MISURA 4.5 MIGLIORAMENTO DELLE STRUTTURE DI TRASFORMAZIONE DEI PRODOTTI AGRICOLI DEL P.O.R. 2000-2006. OBIETTIVO 1 - FEOGA.		
		2008	1.372.948,98

Elenco Residui Passivi Esercizi Precedenti al 2010

ALLEGATO G

CAPITOLO			IMPORTO
1092408	COFINANZIAMENTO COMUNITARIO E STATALE PER L'ATTUAZIONE DELLA MISURA 4.8 COMMERCIALIZZAZIONE DEI PRODOTTI AGRICOLI DI QUALITÀ DEL P.O.R. 2000-2006. OBIETTIVO 1 - FEOGA.	2008	2.035,00
1092409	COFINANZIAMENTO COMUNITARIO E STATALE PER L'ATTUAZIONE DELLA MISURA 4.9 DIVERSIFICAZIONE DELLE ATTIVITÀ DELLE IMPRESE AGRICOLE DEL P.O.R. 2000-2006. OBIETTIVO 1 - FEOGA.	2008	107.772,10
1092421	COFINANZIAMENTO COMUNITARIO E STATALE PER L'ATTUAZIONE DELLA MISURA 4.21 CONSOLIDAMENTO ED INNOVAZIONE DELLE COMPETENZE TECNICHE DEGLI IMPRENDITORI AGRICOLI E OPERATORI DEL SETTORE DEL POR 2000-2006 OBIETTIVO 1 FEOGA	2008	33.473,51
1095102	QUOTA REGIONALE PER L'ATTUAZIONE DELLA MISURA 1.2 RISORSE IDRICHE PER LE AREE RURALI E PER L'AGRICOLTURA (ART. 33 REG. CE N. 1257/99, TRATTINI 8 E 9) DEL P.O.R. 2000-2006. OBIETTIVO 1 - FEOGA.	2008	18.133,01
1095107	QUOTA REGIONALE PER L'ATTUAZIONE DELLA MISURA 1.7 INCREMENTO E GESTIONE DEI BOSCHI E TUTELA DELLA BIODIVERSITÀ DEL PATRIMONIO FORESTALE (ART. 30 REG. CE N. 1257/99) DEL P.O.R. 2000-2006. OBIETTIVO 1 - FEOGA.	2008	16.486,49
1095202	QUOTA REGIONALE PER L'ATTUAZIONE DELLA MISURA 2.2 TUTELA E VALORIZZAZIONE DEL PATRIMONIO RURALE (ART. 33 REG. CE N. 1257/99, TRATTINO 6) DEL P.O.R. 2000-2006. OBIETTIVO 1 - FEOGA.	2008	9.635,67
1095405	QUOTA REGIONALE PER L'ATTUAZIONE DELLA MISURA 4.5 MIGLIORAMENTO DELLE STRUTTURE DI TRASFORMAZIONE DEI PRODOTTI AGRICOLI DEL P.O.R. 2000-2006. OBIETTIVO 1 - FEOGA.	2008	135.782,75

Elenco Residui Passivi Esercizi Precedenti al 2010

ALLEGATO G

CAPITOLO			IMPORTO
1095408	QUOTA REGIONALE PER L'ATTUAZIONE DELLA MISURA 4.8 COMMERCIALIZZAZIONE DEI PRODOTTI AGRICOLI DI QUALITÀ DEL P.O.R. 2000-2006. OBIETTIVO 1 - FEOGA.		
		2008	165,00
1095409	QUOTA REGIONALE PER L'ATTUAZIONE DELLA MISURA 4.9 DIVERSIFICAZIONE DELLE ATTIVITÀ DELLE IMPRESE AGRICOLE DEL P.O.R. 2000-2006. OBIETTIVO 1 - FEOGA.		
		2008	15.493,92
1095421	QUOTA REGIONALE PER L'ATTUAZIONE DELLA MISURA 4.21 CONSOLIDAMENTO ED INNOVAZIONE DELLE COMPETENZE TECNICHE DEGLI IMPRENDITORI AGRICOLI E OPERATORI DEL SETTORE DEL POR 2000-2006 OBIETTIVO 1 FEOGA		
		2008	3.927,08
	TOTALE ESERCIZIO	**2008**	**8.839.785,32**
4920	SPESE DI PARTECIPAZIONE PER ATTIVITA' ISTITUTO INCREMENTO IPPICO. (L.R.56/79 E L.R. 9/93).		
		2009	102.993,60
111032	SPESE PER LA GESTIONE DELLE AZIENDE AGRICOLE PER REALIZZAZIONE CAMPI SPERIMENTALI E DIMOSTRATIVI. L.R. N.8/94.		
		2009	188.875,63
111033	SPESE PER L'ATTIVITA' DEL SERVIZIO FITOSANITARIO REGIONALE, ANCHE IN CONVENZIONE CON ENTI DI RICERCA, PER MONITORAGGIO E CONTROLLO MALATTIE DA QUARANTENA E CERTIFICAZIONE MATERIALE VIVAISTICO (D. L.VO 536/92).		
		2009	128.065,00

Elenco Residui Passivi Esercizi Precedenti al 2010

ALLEGATO G

CAPITOLO			IMPORTO
111106	INTERVENTI PER AFFRONTARE EMERGENZE FITOSANITARIE CAUSATE DA PATOGENI DA QUARANTENA.		
		2009	148.100,00
111115	SPESE PER IL SETTORE APISTICO AI SENSI DELLA L. 313/2004 ART. 5		
		2009	33.202,76
111137	CONTRIBUTO SULLE SPESE DI ESTIRPAZIONE E DISTRUZIONE DELLE PIANTE E/O LOTTI INFETTI DA CTV A SEGUITO DI INGIUNZIONE DI ABBATTIMENTO. (ART. 7, COMMA 1, L.R. N. 20/2005).		
		2009	316.832,51
111138	SOSTEGNO PER ATTIVITA' DI PREVENZIONE MALATTIE DA QUARANTENA, CERTIFICAZIONE MATERIALE VIVAISTICO, IMPORTAZIONE, ESPORTAZIONE VEGETALI		
		2009	100.000,00
111152	SPESE PER L'ATTUAZIONE DEL PROGRAMMA INTERREGIONALE PROMOZIONE SERVIZI ORIENTATI ALLO SVILUPPO RURALE . L.578/96 E DM 50801/97 L.135/97 E DM 52243/98.		
		2009	240.000,00
111154	SPESE PER L'ATTUAZIONE DEL PROGRAMMA INTERREGIONALE ASSISTENZA TECNI-CA NEL SETTORE ZOOTECNICO . L. 578/96 E DM 50804/97.		
		2009	134.369,07
111159	SPESE PER INTERVENTI NEL SETTORE AGRICOLO, AGROALIMENTARE, AGROINDUSTRIALE E FORESTALE - D.L.VO 173/98 ART. 13 COMMA 1		
		2009	689.425,57

Elenco Residui Passivi Esercizi Precedenti al 2010

ALLEGATO G

CAPITOLO			IMPORTO
111166	FINANZIAMENTO PROBIO - DM N. 10316/02 PER ATTUAZIONE ART. 3 L.423/98		
		2009	2.271,34
112025	SPESE PER RIPRISTINO DELLA RETE NEL COMPRENSORIO IRRIGUO - III - LOTTO - ZONA LATO LENNE NEGLI AGRI DI CASTELLANETA, PALAGIANO E PALAGIANELLO AL CONSORZIO STORNARA E TARA SOGGETTO ATTUARORE. (L.R. 42/2008 ART. 7)		
		2009	356.100,97
112053	SPESE PER ATTIVITÀ DI RICERCA E SPERIMENTAZIONE IN AGRICOLTURA (L.R. 8/94)		
		2009	8.773.028,37
112093	SPESA PER INTERVENTI DI SOMMA URGENZA NEL CAMPO DELLA BONIFICA ART.70 R.D. N. 350 DEL 25.5.1895.		
		2009	76.951,24
114090	TRASFERIMENTI DI PARTE CORRENTE IN FAVORE DEGLI ORGANISMI DI DIFESA DELLE PRODUZIONI AGRICOLE. (L.R.9 DEL 6.1.1982).		
		2009	400.000,00
114110	SPESA PER L'ATTUAZIONE DEL PIANO REGIONALE DI DIFESA ATTIVA DELLE COLTURE AGRARIE(L.R.N. 32/80).		
		2009	126.408,90
114158	SPESE PER ATTUAZIONE PROGRAMMA INTERREGIONALE INDIVIDUAZIONE E TRASFERIMENTO DELLE INNOVAZIONI IN AGRICOLTURA - L. N. 135/97.		
		2009	105.776,99

Elenco Residui Passivi Esercizi Precedenti al 2010

ALLEGATO G

CAPITOLO			IMPORTO
131008	SPESE IN FAVORE DEI CONSORZI DI BONIFICA PER MANUTENZIONE ORDINARIA OPERE DI BONIFICA E IRRIGAZIONE. LL.RR. 54/80 E 42/85.		
		2009	2.521.600,58
131014	TRASFERIMENTO AI CONSORZI DI BONIFICA DI RISORSE PER MANUTENZIONE E INTERVENTI STRAORDINARI DI OPERE DI BONIFICA IVI COMPRESE QUELLE DANNEGGIATE DALLE ALLUVIONI. LL.RR. 54/80 E 42/85.		
		2009	2.936.599,56
131025	SPESE PER ONERI CONNESSI ALLA REVISIONE PREZZI CONTRATTUALI E APPROVAZIONE VARIANTI SUPPLETTIVE PER OPERE DI BONIFICA APPROVATE IN ATTUAZIONE L.R.54/80.		
		2009	17.647,69
131036	TRASFERIMENTI AI CONSORZI DI BONIFICA PER INTERVENTI DI ADEGUAMENTO DELLE RETI IRRIGUE ESISTENTI - L.R. 54/80 E 42/85.		
		2009	445.808,11
1092107	COFINANZIAMENTO COMUNITARIO E STATALE PER L'ATTUAZIONE DELLA MISURA 1.7 INCREMENTO E GESTIONE DEI BOSCHI E TUTELA DELLA BIODIVERSITÀ DEL PATRIMONIO FORESTALE (ART. 30 REG. CE N. 1257/99) DEL P.O.R. 2000-2006. OBIETTIVO 1 - FEOGA.		
		2009	6.913,78
1092405	COFINANZIAMENTO COMUNITARIO E STATALE PER L'ATTUAZIONE DELLA MISURA 4.5 MIGLIORAMENTO DELLE STRUTTURE DI TRASFORMAZIONE DEI PRODOTTI AGRICOLI DEL P.O.R. 2000-2006. OBIETTIVO 1 - FEOGA.		
		2009	497.095,04
1095102	QUOTA REGIONALE PER L'ATTUAZIONE DELLA MISURA 1.2 RISORSE IDRICHE PER LE AREE RURALI E PER L'AGRICOLTURA (ART. 33 REG. CE N. 1257/99, TRATTINI 8 E 9) DEL P.O.R. 2000-2006. OBIETTIVO 1 - FEOGA.		
		2009	3.901,56

Elenco Residui Passivi Esercizi Precedenti al 2010

ALLEGATO G

CAPITOLO			IMPORTO
1095107	QUOTA REGIONALE PER L'ATTUAZIONE DELLA MISURA 1.7 INCREMENTO E GESTIONE DEI BOSCHI E TUTELA DELLA BIODIVERSITÀ DEL PATRIMONIO FORESTALE (ART. 30 REG. CE N. 1257/99) DEL P.O.R. 2000-2006. OBIETTIVO 1 - FEOGA.		
		2009	589,77
1095405	QUOTA REGIONALE PER L'ATTUAZIONE DELLA MISURA 4.5 MIGLIORAMENTO DELLE STRUTTURE DI TRASFORMAZIONE DEI PRODOTTI AGRICOLI DEL P.O.R. 2000-2006. OBIETTIVO 1 - FEOGA.		
		2009	5,00
1150800	QUOTA REGIONALE PER L' ATTUAZIONE DEL PROGRAMMA DI SVILUPPO RURALE (FEASR) DELLA REGIONE PUGLIA PER IL PERIODO DI PROGRAMMAZIONE 2007-2013 - DECISIONE COMMISSIONE DEL 18/02/08 - C(2008)737.		
		2009	2.369.000,00
1150810	SPESE DIRETTE DELLA REGIONE CONNESSE ALL'ATTUAZIONE DEL PROGRAMMA DI SVILUPPO RURALE (FEASR) 2007-2013.		
		2009	3.365.269,82
	TOTALE ESERCIZIO	**2009**	**24.086.832,86**
TOTALE	**SERVIZIO AGRICOLTURA**		**53.130.973,74**
010201	**SERVIZIO CACCIA E PESCA**		
115075	ACCORDI DI PROGRAMMA VI PIANO NAZIONALE DELLA PESCA E DELL'ACQUACOLTURA 200-2002. D.M. 25/5/2000 -		
		2004	195.000,68
	TOTALE ESERCIZIO	**2004**	**195.000,68**

Elenco Residui Passivi Esercizi Precedenti al 2010

ALLEGATO G

CAPITOLO			IMPORTO
115065	CAMPAGNE PROMOZIONALI VI PIANO NAZIONALE DELLA PESCA E DELL'ACQUACOLTURA 200-2002. D.M. 25/5/2000 -		
		2007	150.000,00
	TOTALE ESERCIZIO 2007		**150.000,00**
115030	INTERVENTI A FAVORE DEI PRODUTTORI DELLA PESCA, DELL'ACQUACOLTURAE DELLE ACQUE INTERNE AI SENSI DEL D.LVO N. 143/97		
		2008	517,26
	TOTALE ESERCIZIO 2008		**517,26**
4960	SPESE GESTIONE OSSERVATORIO FAUNISTICO E CENTRO RECUPERO RAPACI. L.R. N. 10/84.		
		2009	23.311,07
115000	QUOTA COFINANZIAMENTO U.E. PER L'ATTUAZIONE DEL P.O. FEP 2007-2013. REG. (CE) N. 1198/2006.		
		2009	3.532.933,38
115010	QUOTA COFINANZIAMENTO STATO PER L'ATTUAZIONE DEL P.O. FEP 2007-2013 A CARICO DEL F.D.R. OBIETTIVO CONVERGENZA.		
		2009	2.954.646,72
115020	QUOTA COFINANZIAMENTO REGIONALE PER L'ATTUAZIONE DEL P.O. FEP 2007-2013.		
		2009	738.640,89

Elenco Residui Passivi Esercizi Precedenti al 2010

ALLEGATO G

CAPITOLO			IMPORTO
115030	INTERVENTI A FAVORE DEI PRODUTTORI DELLA PESCA, DELL'ACQUACOLTURAE DELLE ACQUE INTERNE AI SENSI DEL D.LVO N. 143/97		
		2009	236.958,64
115075	ACCORDI DI PROGRAMMA VI PIANO NAZIONALE DELLA PESCA E DELL'ACQUACOLTURA 200-2002. D.M. 25/5/2000 -		
		2009	80.000,00
841010	TRASFERIMENTI ALLE AMMINISTRAZIONI PROVINCIALI E AD ASSOCIAZIONI ED INTERVENTI DIRETTI PER L'ATTUAZIONE DEGLI ADEMPIMENTI ED INTERVENTI IN MATERIA FAUNISTICO-VENATORIA ED AMBIENTALE (L.R. 10/84 E L.R. 27/95) COLLEGATO AL CAP. ENTRATA 1012010		
		2009	133.949,65
	TOTALE ESERCIZIO	**2009**	**7.700.440,35**
TOTALE	**SERVIZIO CACCIA E PESCA**		**8.045.958,29**
	010301 SERVIZIO ALIMENTAZIONE		
111102	SPESE PER L'ATTUAZIONE DEL REG. CE 528/99 IN MATERIA DI MIGLIORAMENTO QUALITATIVO DELL'OLIO DI OLIVA DA ASSEGNAZIONE DI FINANZIAMENTI COMUNITARI.		
		2001	0,01
113120	SPESA PER L'ATTUAZIONE DEGLI INTERVENTI NEL CAMPO DELLA MECCANIZZAZIONE DI CUI ALL'ART.4, COMMA 2, LETT. C) DELLA LEGGE N.752/86 (SOSTITUZIONE DI MACCHINE CONTRO ROTTOMAZIONE). L.R. N.22 DEL 17.7.87.		
		2001	861,50
113130	CONTRIBUTI PER L'ACQUISTO DI MACCHINE INNOVATIVE E SPESA PER L'ATTUAZIONE DEGLI INTERVENTI NEL CAMPO DELLA MECCANIZZAZIONE DI CUI ALL'ART. 4COMMA 2 LETTERA C DELLA LEGGE N.752/86. L.R. N.22 DEL 17.7.87.		
		2001	261,42

Elenco Residui Passivi Esercizi Precedenti al 2010

ALLEGATO G

CAPITOLO			IMPORTO
114208	AVVERSITA' ATMOSFERICHE. TRASFERIMANETI ALLE AMMINISTRAZIONI DELEGATE (L.R.24/90) PER CONCESSIONE CONTRIBUTI IN CONTO CAPITALE PER RIPRISTINO STRUTTURE DANNEGGIATE L.185/92 ART. 3, COMMA 2, LETT. E) ED EVENTUALI VARIAZIONI COMPENSATIVE. DM DI DECLARATORIA	2001	105.357,21
114214	AVVERSITA' ATMOSFERICHE. TRASFERIMANETI ALLE AMMINISTRAZIONI DELEGATE (L.R.24/90) PER CONCESSIONE CONTRIBUTI IN CONTO CAPITALE PER RIPRISTINO STRUTTURE DANNEGGIATE L.185/92 ART. 3, COMMA 2, LETT. E) ED EVENTUALI VARIAZIONI COMPENSATIVE. DD.MM . DI DECLARA	2001	1.645.216,43
	TOTALE ESERCIZIO 2001		**1.751.696,57**
111151	SPESE PER L'ATTUAZIONE DEL PROGRAMMA INTERREGIONALE AGRICOLTURA E QUALITA' . L. 578/96 E DM 50803/97 L.135/96 E D.M. 52243/98.	2006	1.316.114,68
111164	SPESE PER ATTIVITA' DI DIVULGAZIONE E PROMOZIONE COMMERCIALE. (DELIB. CONS. REG. 891/92).	2006	353.270,00
114238	TRASFERIMENTI ALLE AMMINISTRAZIONI DELEGATE(L.R.24/90) ED AGLI ISTITUTI DI CREDITO PER CONCESSIONE PROVVIDENZE CONTRIBUTIVE E CREDITIZIE PER AVVERSITA' ATMOSFERICHE VERIFICATESI NELL'ANNO 2002. (L. 185/92 E D.M. 101.687 DEL 23/06/2003).	2006	36.473,95
	TOTALE ESERCIZIO 2006		**1.705.858,63**
111164	SPESE PER ATTIVITA' DI DIVULGAZIONE E PROMOZIONE COMMERCIALE. (DELIB. CONS. REG. 891/92).	2007	5.500,00

Elenco Residui Passivi Esercizi Precedenti al 2010

ALLEGATO G

CAPITOLO			IMPORTO
114238	TRASFERIMENTI ALLE AMMINISTRAZIONI DELEGATE(L.R.24/90) ED AGLI ISTITUTI DI CREDITO PER CONCESSIONE PROVVIDENZE CONTRIBUTIVE E CREDITIZIE PER AVVERSITA' ATMOSFERICHE VERIFICATESI NELL'ANNO 2002. (L. 185/92 E D.M. 101.687 DEL 23/06/2003).	2007	940.229,21
	TOTALE ESERCIZIO 2007		**945.729,21**
111153	SPESE PER L'ATTUAZIONE DEL PROGRAMMA INTERREGIONALE COMUNICAZIONE ED EDUCAZIONE ALIMENTARE . L.578/90, L.135/97 E L.423/98.	2008	253,46
111164	SPESE PER ATTIVITA' DI DIVULGAZIONE E PROMOZIONE COMMERCIALE. (DELIB. CONS. REG. 891/92).	2008	26.203,67
114238	TRASFERIMENTI ALLE AMMINISTRAZIONI DELEGATE(L.R.24/90) ED AGLI ISTITUTI DI CREDITO PER CONCESSIONE PROVVIDENZE CONTRIBUTIVE E CREDITIZIE PER AVVERSITA' ATMOSFERICHE VERIFICATESI NELL'ANNO 2002. (L. 185/92 E D.M. 101.687 DEL 23/06/2003).	2008	687.720,65
	TOTALE ESERCIZIO 2008		**714.177,78**
111107	COOFINANZIAMENTO PUBBLICO REGIONALE PER LA FORMAZIONE DEL PREZZO DELLE BIETOLE - CAMPAGNA 2008/2009 - REG. (CE) N. 1535/2007. (ART. 9 L.R. 10/2009)	2009	182.856,57
111108	AZIONI DI VALORIZZAZIONE DEI PRODOTTI TIPICI DELLA PUGLIA E DELLE PRODUZIONI AGROALIMENTARI DI QUALITA'. (ART. 10 L.R. 10/2009)	2009	711,13

Elenco Residui Passivi Esercizi Precedenti al 2010

ALLEGATO G

CAPITOLO			IMPORTO
111151	SPESE PER L'ATTUAZIONE DEL PROGRAMMA INTERREGIONALE AGRICOLTURA E QUALITA' . L. 578/96 E DM 50803/97 L.135/96 E D.M. 52243/98.		
		2009	128.441,21
111153	SPESE PER L'ATTUAZIONE DEL PROGRAMMA INTERREGIONALE COMUNICAZIONE ED EDUCAZIONE ALIMENTARE . L.578/90, L.135/97 E L.423/98.		
		2009	1.431,06
111164	SPESE PER ATTIVITA' DI DIVULGAZIONE E PROMOZIONE COMMERCIALE. (DELIB. CONS. REG. 891/92).		
		2009	1.004,25
113060	SPESA PER COLLABORAZIONI NEL CAMPO DELL'ASSISTENZA AGLI UTENTI DI MOTORI AGRICOLI L.R.30/82.		
		2009	39.102,00
	TOTALE ESERCIZIO	**2009**	**353.546,22**
TOTALE	**SERVIZIO ALIMENTAZIONE**		**5.471.008,41**
	010401 SERVIZIO FORESTE		
4120	SPESA PER COMPETENZE AGLI OPERAI IMPIEGATI DIRETTAMENTE PER LAVORI FORESTALI. L.R. 22/82 E ART. 19 L.R. 9/2000.		
		2009	45.308,89
4125	SPESA PER ACQUISTO MATERIALI UTILIZZATI PER LAVORI FORESTALI EFFETTUATI DIRETTAMENTE. L.R. 22/82 E ART. 19 L.R. 9/2000.		
		2009	316,60

Elenco Residui Passivi Esercizi Precedenti al 2010

ALLEGATO G

CAPITOLO			IMPORTO
121012	SPESA PER IL FINANZIAMENTO E COFINANZIAMENTO DI INTERVENTI NEL SETTORE FORESTALE. L.R. 18/2000.		
		2009	1.214.704,91
121050	SPESE PER LE INDENNITA' DI OCCUPAZIONE DEI TERRENI COMPRESI NEL RIMBOSCHIMENTO E PER GLI INTERVENTI MANUTENTORI SUI RIMBOSCHIMENTI REALIZZA TI AI SENSI DELL'ART. 60 DELLA LEGGE 29/4/49, N. 264 L.R.25/74.		
		2009	30.137,93
531045	LOTTA AGLI INCENDI BOSCHIVI ARTT. 15 E 19 L.R.18/2000.		
		2009	1.335.697,20
531046	FINANZIAMENTI IN MATERIA DI INCENDI BOSCHIVI IN FAVORE DEGLI ENTI LOCALI TERRITORIALI - AI SENSI DELLA LEGGE 21 NOVEMBRE 2000 N. 353, ART. 12 COMMA 2.		
		2009	22,54
	TOTALE ESERCIZIO	**2009**	**2.626.188,07**
TOTALE	**SERVIZIO FORESTE**		**2.626.188,07**
010501	**SERVIZIO RIFORMA FONDIARIA**		
191120	VERSAMENTO ALL'ISMEA EX CASSA FORMAZIONE PROPRIETA' CONTADINA, DELLE ANNUALITA' RELATIVE AI TERRENI VENDUTI IN ATTUAZIONE DELLA LEGGE 590/65.		
		2006	369,87
	TOTALE ESERCIZIO	**2006**	**369,87**

Elenco Residui Passivi Esercizi Precedenti al 2010

ALLEGATO G

CAPITOLO			IMPORTO
4940	GETTONI DI PRESENZA ED INDENNITA' AI COMPONENTI IL COMITATO TECNICO CONSULTIVO (LL.RR. N. 11/88 E 18/97).		
		2009	8.764,60
4942	GESTIONE LIQUIDATORIA EX ERSAP - ONERI DERIVANTI DALLE OPERAZIONI DI CONSOLIDAMENTO DI CUI ALL'ART.2 - L.R. N.18/97 IVI INCLUSE SPESE LEGALI, INTERESSI DI MORA, RIVALUTAZIONE E DEBITI DELLA COOPERAZIONE E DELL'ATTIVITA' DI SVILUPPO-SPESE DERIVANTI DA SENT		
		2009	690.621,04
112050	SPESE PER TRIBUTI FONDIARI A COMUNI E CONSORZI DI BONIFICA L.R. 18/97		
		2009	400.000,00
112051	SPESE PER LA GESTIONE DEGLI ACQUEDOTTI RURALI EX ERSAP. L.R. 18/97		
		2009	29.967,41
112052	SPESE PER LA CONSERVAZIONE, MANUTENZIONE E DISMISSIONE DEL PATRIMONIO EX ERSAP. L.R. 18/97.		
		2009	189.562,00
191120	VERSAMENTO ALL'ISMEA EX CASSA FORMAZIONE PROPRIETA' CONTADINA, DELLE ANNUALITA' RELATIVE AI TERRENI VENDUTI IN ATTUAZIONE DELLA LEGGE 590/65.		
		2009	2.336,26
	TOTALE ESERCIZIO	**2009**	**1.321.251,31**
TOTALE	**SERVIZIO RIFORMA FONDIARIA**		**1.321.621,18**
020101	**SERVIZIO ATTIVITA' ECONOMICHE, CONSUMATORI**		

Elenco Residui Passivi Esercizi Precedenti al 2010

ALLEGATO G

CAPITOLO				IMPORTO
353000	CREDITO D'IMPOSTA PER INVESTIMENTI IMPRESE COMMERCIALI - L. 449/97 ART. 11.			
		2003		14.671,69
1091417	COFINANZIAMENTO COMUNITARIO E STATALE PER L'ATTUAZIONE DELLA MISURA 4.17 AIUTI AL COMMERCIO DEL P.O.R. 2000-2006. OBIETTIVO 1 - FESR.			
		2003		132.178,38
1095417	QUOTA REGIONALE PER L'ATTUAZIONE DELLA MISURA 4.17 AIUTI AL COMMERCIO DEL P.O.R. 2000-2006. OBIETTIVO 1 - FESR.			
		2003		32.602,13
	TOTALE	**ESERCIZIO**	**2003**	**179.452,20**
1091417	COFINANZIAMENTO COMUNITARIO E STATALE PER L'ATTUAZIONE DELLA MISURA 4.17 AIUTI AL COMMERCIO DEL P.O.R. 2000-2006. OBIETTIVO 1 - FESR.			
		2004		324.469,02
1095417	QUOTA REGIONALE PER L'ATTUAZIONE DELLA MISURA 4.17 AIUTI AL COMMERCIO DEL P.O.R. 2000-2006. OBIETTIVO 1 - FESR.			
		2004		134.367,00
	TOTALE	**ESERCIZIO**	**2004**	**458.836,02**
353020	SOSTEGNOAD INTERVENTI DI MODERNIZZAZIONE ATTUATI DA PARTE DI IMPRESE OPERANTI NEL SETTORE COMMERCIO NELLE AREE DEPRESSE - L.341/95 ART. 9			
		2005		3.706.743,08
	TOTALE	**ESERCIZIO**	**2005**	**3.706.743,08**

Elenco Residui Passivi Esercizi Precedenti al 2010

ALLEGATO G

CAPITOLO			IMPORTO
352050	INTERVENTI DI RIQUALIFICAZIONE E RIVITALIZZAZIONE DEL SISTEMA DISTRIBUTIVO E RICETTIVO. - DEL. CIPE 8/8/96 L.549/95.		
		2006	1.204.400,03
353025	ATTIVITÀ DI SUPPORTO E SOSTEGNO ALLE IMPRESE DEL SETTORE COMMERCIO PER LO SVILUPPO DELLA COMPETITIVITÀ DELL'INNOVAZIONE E DELL'INTERNAZIONALIZZAZIONE. L.R. 10/2004.		
		2006	195.904,41
1091417	COFINANZIAMENTO COMUNITARIO E STATALE PER L'ATTUAZIONE DELLA MISURA 4.17 AIUTI AL COMMERCIO DEL P.O.R. 2000-2006. OBIETTIVO 1 - FESR.		
		2006	889.151,25
1095417	QUOTA REGIONALE PER L'ATTUAZIONE DELLA MISURA 4.17 AIUTI AL COMMERCIO DEL P.O.R. 2000-2006. OBIETTIVO 1 - FESR.		
		2006	124.613,11
	TOTALE ESERCIZIO	**2006**	**2.414.068,80**
352040	COFINANZIAMENTO STATALE INCENTIVI PER LA RIQUALIFICAZIONE E IL POTENZIAMENTO DEGLI APPARATI DI SICUREZZA NELLE PICCOLE E MEDIE IMPRESE COMMERCIALI. ART. 74 L. 289/2002		
		2008	181.919,00
352055	SPESE PER L'ATTUAZIONE DEL PROGRAMMA DI RIQUALIFICAZIONE E RIVITALIZZAZIONE DEL SISTEMA DISTRIBUTIVO E RICETTIVO NEI CONTESTI URBANI, RURALI E MONTANI. -L.266/97 DELIBERA CIPE N. 100 DEL 05/08/1998-		
		2008	9.621.602,35

Elenco Residui Passivi Esercizi Precedenti al 2010

ALLEGATO G

CAPITOLO			IMPORTO
352057	COFINANZIAMENTO REGIONALE SPESE PER L'ATTUAZIONE DEL PROGRAMMA DI RIQUALIFICAZIONE E RIVITALIZZAZIONE DEL SISTEMA DISTRIBUTIVO E RICETTIVO NEI CONTESTI URBANI, RURALI E MONTANI. -L.266/97 DELIBERA CIPE N. 100 DEL 05/08/1998-	2008	1.102.000,00
352065	TRASFERIMENTI AI COMUNI DEI PROVENTI DERIVANTI DALLE MISURE COMPENSATIVE PER LA RIQUALIFICAZIONE DELLE AREE A RISCHIO DI TENUTA DELLA RETE COMMERCIALE NEI COMUNI DI INSEDIAMENTO DELLE GRANDI STRUTTURE DI VENDITA E/O IN QUELLI LIMITROFI. (L.R. 11/2003 E RE	2008	493.740,25
	TOTALE ESERCIZIO	**2008**	**11.399.261,60**
213010	SPESE PER LA COSTITUZIONE ED IL FUNZIONAMENTO DELLE COMMISSIONI PROVINCIALI E REGIONALI PER L'ARTIGIANATO IVI COMPRESE QUELLE RELATIVE AI RAPPORTI CON LE CC.AA. (L.N.443/85, L.R. N. 6 DEL 25/02/05 ARTT. 4 E 12).	2009	129.814,94
216015	PARTECIPAZIONE DELLA REGIONE A FIERE MOSTRE ED ESPOSIZIONI(ART. 6 L.R.N. 48/75. ART. 6 L.R. N. 5/95).	2009	133.048,08
343010	SPESE PER LO STUDIO E L'ADEGUAMENTO DEL PIANO REGIONALE DEL COMMERCIO. - LL.RR. 24/99 E 18/01.	2009	50.000,00
351015	SPESE PER L'INFORMAZIONE E LA FORMAZIONE . ART. 4 L.R. 12/06	2009	100.000,00

Elenco Residui Passivi Esercizi Precedenti al 2010

ALLEGATO G

CAPITOLO			IMPORTO
351020	SPESE PER LO SPORTELLO E OSSERVATORIO PREZZI. ARTT. 5 E 6 L.R. 12/2006		
		2009	200.000,00
352050	INTERVENTI DI RIQUALIFICAZIONE E RIVITALIZZAZIONE DEL SISTEMA DISTRIBUTIVO E RICETTIVO. - DEL. CIPE 8/8/96 L.549/95.		
		2009	67.196,45
353020	SOSTEGNOAD INTERVENTI DI MODERNIZZAZIONE ATTUATI DA PARTE DI IMPRESE OPERANTI NEL SETTORE COMMERCIO NELLE AREE DEPRESSE - L.341/95 ART. 9		
		2009	425.184,02
353025	ATTIVITÀ DI SUPPORTO E SOSTEGNO ALLE IMPRESE DEL SETTORE COMMERCIO PER LO SVILUPPO DELLA COMPETITIVITÀ DELL'INNOVAZIONE E DELL'INTERNAZIONALIZZAZIONE. L.R. 10/2004.		
		2009	10.391.278,96
353070	SPESE PER LE COMMISSIONI AI SOGGETTI CONVENZIONATI PER IL SERVIZIO DI GESTIONE DEGLI INTERVENTI AGEVOLATI NEL SETTORE COMMERCIO DI CUI ALL'ART.5, COMMA 2, L.R. 10/2004.		
		2009	703.071,24
	TOTALE ESERCIZIO	**2009**	**12.199.593,69**
TOTALE	**SERVIZIO ATTIVITA' ECONOMICHE, CONSUMATORI**		**30.357.955,39**
020201	**SERVIZIO ENERGIA, RETI E INFRASTRUTTURE MATERIALI PER LO SVIL**		
1081025	SPESE PER PROGETTI INFRASTRUTTURALI DESTINATI ALLE AREE DEPRESSE. (D.L.344/96 - DELIBERA CIPE 18/12/96).		
		2001	2.954.009,11

Elenco Residui Passivi Esercizi Precedenti al 2010

ALLEGATO G

CAPITOLO			IMPORTO
1091603	COFINANZIAMENTO COMUNITARIO E STATALE PER L'ATTUAZIONE DELLA MISURA 6.3 SOSTEGNO ALL'INNOVAZIONE DEGLI ENTI LOCALI DEL P.O.R. 2000-2006. OBIETTIVO 1 - FESR.		
		2001	2.396,44
1095603	QUOTA REGIONALE PER L'ATTUAZIONE DELLA MISURA 6.3 SOSTEGNO ALL'INNOVAZIONE DEGLI ENTI LOCALI DEL P.O.R. 2000-2006. OBIETTIVO 1 - FESR.		
		2001	422,89
	TOTALE ESERCIZIO	**2001**	**2.956.828,44**
1081025	SPESE PER PROGETTI INFRASTRUTTURALI DESTINATI ALLE AREE DEPRESSE. (D.L.344/96 - DELIBERA CIPE 18/12/96).		
		2002	9.428.348,52
1091402	COFINANZIAMENTO COMUNITARIO E STATALE PER L'ATTUAZIONE DELLA MISURA 4.2 INTERVENTI DI COMPLETAMENTO E MIGLIORAMENTO DELLE INFRASTRUTTURE DI SUPPORTO E QUALIFICAZIONE DEI BACINI LOGISTICI DEI SISTEMI PRODUTTIVI LOCALI DEL P.O.R. 2000-2006. FESR OBIETTIV		
		2002	92.941,36
1091416	COFINANZIAMENTO COMUNITARIO E STATALE PER L'ATTUAZIONE DELLA MISURA 4.16 INTERVENTI DI POTENZIAMENTO DELLE INFRASTRUTTURE SPECIFICHE DI SUPPORTO AL SETTORE TURISTICO DEL P.O.R. 2000-2006. OBIETTIVO 1 - FESR.		
		2002	514.502,53
1091603	COFINANZIAMENTO COMUNITARIO E STATALE PER L'ATTUAZIONE DELLA MISURA 6.3 SOSTEGNO ALL'INNOVAZIONE DEGLI ENTI LOCALI DEL P.O.R. 2000-2006. OBIETTIVO 1 - FESR.		
		2002	12.544,41

Elenco Residui Passivi Esercizi Precedenti al 2010

ALLEGATO G

CAPITOLO			IMPORTO
1095416	QUOTA REGIONALE PER L'ATTUAZIONE DELLA MISURA 4.16 INTERVENTI DI POTENZIAMENTO DELLE INFRASTRUTTURE SPECIFICHE DI SUPPORTO AL SETTORE TURISTICO DEL P.O.R. 2000-2006. OBIETTIVO 1 - FESR.		
		2002	90.794,54
1095603	QUOTA REGIONALE PER L'ATTUAZIONE DELLA MISURA 6.3 SOSTEGNO ALL'INNOVAZIONE DEGLI ENTI LOCALI DEL P.O.R. 2000-2006. OBIETTIVO 1 - FESR.		
		2002	2.265,99
	TOTALE ESERCIZIO	**2002**	**10.141.397,35**
1091402	COFINANZIAMENTO COMUNITARIO E STATALE PER L'ATTUAZIONE DELLA MISURA 4.2 INTERVENTI DI COMPLETAMENTO E MIGLIORAMENTO DELLE INFRASTRUTTURE DI SUPPORTO E QUALIFICAZIONE DEI BACINI LOGISTICI DEI SISTEMI PRODUTTIVI LOCALI DEL P.O.R. 2000-2006. FESR OBIETTIV		
		2003	3.987.881,94
1091603	COFINANZIAMENTO COMUNITARIO E STATALE PER L'ATTUAZIONE DELLA MISURA 6.3 SOSTEGNO ALL'INNOVAZIONE DEGLI ENTI LOCALI DEL P.O.R. 2000-2006. OBIETTIVO 1 - FESR.		
		2003	1.756.604,87
1095402	QUOTA REGIONALE PER L'ATTUAZIONE DELLA MISURA 4.2 INTERVENTI DI COMPLETAMENTO E MIGLIORAMENTO DELLE INFRASTRUTTURE DI SUPPORTO E QUALIFICAZIONE DEI BACINI LOGISTICI DEI SISTEMI PRODUTTIVI LOCALI DEL P.O.R. 2000-2006. OBIETTIVO 1 - FESR.		
		2003	258.900,20
1095603	QUOTA REGIONALE PER L'ATTUAZIONE DELLA MISURA 6.3 SOSTEGNO ALL'INNOVAZIONE DEGLI ENTI LOCALI DEL P.O.R. 2000-2006. OBIETTIVO 1 - FESR.		
		2003	309.989,08
	TOTALE ESERCIZIO	**2003**	**6.313.376,09**

Elenco Residui Passivi Esercizi Precedenti al 2010

ALLEGATO G

CAPITOLO			IMPORTO
1091402	COFINANZIAMENTO COMUNITARIO E STATALE PER L'ATTUAZIONE DELLA MISURA 4.2 INTERVENTI DI COMPLETAMENTO E MIGLIORAMENTO DELLE INFRASTRUTTURE DI SUPPORTO E QUALIFICAZIONE DEI BACINI LOGISTICI DEI SISTEMI PRODUTTIVI LOCALI DEL P.O.R. 2000-2006. FESR OBIETTIV	2004	391.957,13
	TOTALE ESERCIZIO	**2004**	**391.957,13**
635080	CONTRIBUTO AI COMUNI PER IL FINANZIAMENTO DI OPERE INFRASTRUTTURALI AL SERVIZIO DI ATTIVITÀ ECONOMICHE NELLE AREE DI COLTIVAZIONE IDROCARBURI. ART. 45 L.R. 7/02 COLLEGATO AL CAP ENTR 2032000.	2005	250.096,65
1091402	COFINANZIAMENTO COMUNITARIO E STATALE PER L'ATTUAZIONE DELLA MISURA 4.2 INTERVENTI DI COMPLETAMENTO E MIGLIORAMENTO DELLE INFRASTRUTTURE DI SUPPORTO E QUALIFICAZIONE DEI BACINI LOGISTICI DEI SISTEMI PRODUTTIVI LOCALI DEL P.O.R. 2000-2006. FESR OBIETTIV	2005	2.953.227,72
1091603	COFINANZIAMENTO COMUNITARIO E STATALE PER L'ATTUAZIONE DELLA MISURA 6.3 SOSTEGNO ALL'INNOVAZIONE DEGLI ENTI LOCALI DEL P.O.R. 2000-2006. OBIETTIVO 1 - FESR.	2005	3.087.058,33
1095402	QUOTA REGIONALE PER L'ATTUAZIONE DELLA MISURA 4.2 INTERVENTI DI COMPLETAMENTO E MIGLIORAMENTO DELLE INFRASTRUTTURE DI SUPPORTO E QUALIFICAZIONE DEI BACINI LOGISTICI DEI SISTEMI PRODUTTIVI LOCALI DEL P.O.R. 2000-2006. OBIETTIVO 1 - FESR.	2005	496.586,22
1095603	QUOTA REGIONALE PER L'ATTUAZIONE DELLA MISURA 6.3 SOSTEGNO ALL'INNOVAZIONE DEGLI ENTI LOCALI DEL P.O.R. 2000-2006. OBIETTIVO 1 - FESR.	2005	29.100,39
	TOTALE ESERCIZIO	**2005**	**6.816.069,31**

Elenco Residui Passivi Esercizi Precedenti al 2010

ALLEGATO G

CAPITOLO			IMPORTO
1091402	COFINANZIAMENTO COMUNITARIO E STATALE PER L'ATTUAZIONE DELLA MISURA 4.2 INTERVENTI DI COMPLETAMENTO E MIGLIORAMENTO DELLE INFRASTRUTTURE DI SUPPORTO E QUALIFICAZIONE DEI BACINI LOGISTICI DEI SISTEMI PRODUTTIVI LOCALI DEL P.O.R. 2000-2006. FESR OBIETTIV	2006	13.379.267,05
1091416	COFINANZIAMENTO COMUNITARIO E STATALE PER L'ATTUAZIONE DELLA MISURA 4.16 INTERVENTI DI POTENZIAMENTO DELLE INFRASTRUTTURE SPECIFICHE DI SUPPORTO AL SETTORE TURISTICO DEL P.O.R. 2000-2006. OBIETTIVO 1 - FESR.	2006	1.940.685,86
1091603	COFINANZIAMENTO COMUNITARIO E STATALE PER L'ATTUAZIONE DELLA MISURA 6.3 SOSTEGNO ALL'INNOVAZIONE DEGLI ENTI LOCALI DEL P.O.R. 2000-2006. OBIETTIVO 1 - FESR.	2006	897.557,50
1091605	COFINANZIAMENTO COMUNITARIO E STATALE PER L'ATTUAZIONE DELLA MISURA 6.5 INIZIATIVE PER LA LEGALITÀ E SICUREZZA DEL POR 2000-2006 OBIETTIVO 1 FESR	2006	491.689,04
1095402	QUOTA REGIONALE PER L'ATTUAZIONE DELLA MISURA 4.2 INTERVENTI DI COMPLETAMENTO E MIGLIORAMENTO DELLE INFRASTRUTTURE DI SUPPORTO E QUALIFICAZIONE DEI BACINI LOGISTICI DEI SISTEMI PRODUTTIVI LOCALI DEL P.O.R. 2000-2006. OBIETTIVO 1 - FESR.	2006	5.023.983,22
1095416	QUOTA REGIONALE PER L'ATTUAZIONE DELLA MISURA 4.16 INTERVENTI DI POTENZIAMENTO DELLE INFRASTRUTTURE SPECIFICHE DI SUPPORTO AL SETTORE TURISTICO DEL P.O.R. 2000-2006. OBIETTIVO 1 - FESR.	2006	380.187,55
1095603	QUOTA REGIONALE PER L'ATTUAZIONE DELLA MISURA 6.3 SOSTEGNO ALL'INNOVAZIONE DEGLI ENTI LOCALI DEL P.O.R. 2000-2006. OBIETTIVO 1 - FESR.	2006	162.579,60

Elenco Residui Passivi Esercizi Precedenti al 2010

ALLEGATO G

CAPITOLO			IMPORTO
1095605	QUOTA REGIONALE PER L'ATTUAZIONE DELLA MISURA 6.5 INIZIATIVE PER LA LEGALITA' E SICUREZZA DEL POR 2000-2006 OBIETTIVO 1 FESR.		
		2006	86.768,67
	TOTALE ESERCIZIO 2006		**22.362.718,49**
1091402	COFINANZIAMENTO COMUNITARIO E STATALE PER L'ATTUAZIONE DELLA MISURA 4.2 INTERVENTI DI COMPLETAMENTO E MIGLIORAMENTO DELLE INFRASTRUTTURE DI SUPPORTO E QUALIFICAZIONE DEI BACINI LOGISTICI DEI SISTEMI PRODUTTIVI LOCALI DEL P.O.R. 2000-2006. FESR OBIETTIV		
		2007	5.129.886,13
1091416	COFINANZIAMENTO COMUNITARIO E STATALE PER L'ATTUAZIONE DELLA MISURA 4.16 INTERVENTI DI POTENZIAMENTO DELLE INFRASTRUTTURE SPECIFICHE DI SUPPORTO AL SETTORE TURISTICO DEL P.O.R. 2000-2006. OBIETTIVO 1 - FESR.		
		2007	204.603,69
1091603	COFINANZIAMENTO COMUNITARIO E STATALE PER L'ATTUAZIONE DELLA MISURA 6.3 SOSTEGNO ALL'INNOVAZIONE DEGLI ENTI LOCALI DEL P.O.R. 2000-2006. OBIETTIVO 1 - FESR.		
		2007	10.434,57
1095416	QUOTA REGIONALE PER L'ATTUAZIONE DELLA MISURA 4.16 INTERVENTI DI POTENZIAMENTO DELLE INFRASTRUTTURE SPECIFICHE DI SUPPORTO AL SETTORE TURISTICO DEL P.O.R. 2000-2006. OBIETTIVO 1 - FESR.		
		2007	36.106,54
1095603	QUOTA REGIONALE PER L'ATTUAZIONE DELLA MISURA 6.3 SOSTEGNO ALL'INNOVAZIONE DEGLI ENTI LOCALI DEL P.O.R. 2000-2006. OBIETTIVO 1 - FESR.		
		2007	1.841,75
	TOTALE ESERCIZIO 2007		**5.382.872,68**

Elenco Residui Passivi Esercizi Precedenti al 2010

ALLEGATO G

CAPITOLO			IMPORTO
1091402	COFINANZIAMENTO COMUNITARIO E STATALE PER L'ATTUAZIONE DELLA MISURA 4.2 INTERVENTI DI COMPLETAMENTO E MIGLIORAMENTO DELLE INFRASTRUTTURE DI SUPPORTO E QUALIFICAZIONE DEI BACINI LOGISTICI DEI SISTEMI PRODUTTIVI LOCALI DEL P.O.R. 2000-2006. FESR OBIETTIV	2008	111.034,74
1091416	COFINANZIAMENTO COMUNITARIO E STATALE PER L'ATTUAZIONE DELLA MISURA 4.16 INTERVENTI DI POTENZIAMENTO DELLE INFRASTRUTTURE SPECIFICHE DI SUPPORTO AL SETTORE TURISTICO DEL P.O.R. 2000-2006. OBIETTIVO 1 - FESR.	2008	3.368.684,19
1091603	COFINANZIAMENTO COMUNITARIO E STATALE PER L'ATTUAZIONE DELLA MISURA 6.3 SOSTEGNO ALL'INNOVAZIONE DEGLI ENTI LOCALI DEL P.O.R. 2000-2006. OBIETTIVO 1 - FESR.	2008	2.404.359,29
1095416	QUOTA REGIONALE PER L'ATTUAZIONE DELLA MISURA 4.16 INTERVENTI DI POTENZIAMENTO DELLE INFRASTRUTTURE SPECIFICHE DI SUPPORTO AL SETTORE TURISTICO DEL P.O.R. 2000-2006. OBIETTIVO 1 - FESR.	2008	595.306,28
1095603	QUOTA REGIONALE PER L'ATTUAZIONE DELLA MISURA 6.3 SOSTEGNO ALL'INNOVAZIONE DEGLI ENTI LOCALI DEL P.O.R. 2000-2006. OBIETTIVO 1 - FESR.	2008	424.298,71
	TOTALE ESERCIZIO	**2008**	**6.903.683,21**
212030	SPESE PER FONDI DI PREVENZIONE E GARANZIA PER LE VITTIME DELL'USURA. -ART.7 COMMA 6 L. R. N. 7 DEL 03/04/2006.	2009	140.000,00

Elenco Residui Passivi Esercizi Precedenti al 2010

ALLEGATO G

CAPITOLO			IMPORTO
636025	SPESE PER LE ATTIVITA' DI ISTRUTTORIA,MONITORAGGIO E ACCERTAMENTO DI REGOLARE ESECUZIONE DEGLI IMPIANTI PER LA PRODUZIONE DI ENERGIA ELETTRICA DA FONTI RINNOVABILI REALIZZATI IN APPLICAZIONE DEL D.L.VO DEL 29.12.2003 N. 387 - COLLEGATO AL C.E. 3065081.	2009	828.396,14
1091416	COFINANZIAMENTO COMUNITARIO E STATALE PER L'ATTUAZIONE DELLA MISURA 4.16 INTERVENTI DI POTENZIAMENTO DELLE INFRASTRUTTURE SPECIFICHE DI SUPPORTO AL SETTORE TURISTICO DEL P.O.R. 2000-2006. OBIETTIVO 1 - FESR.	2009	47.799,55
1095416	QUOTA REGIONALE PER L'ATTUAZIONE DELLA MISURA 4.16 INTERVENTI DI POTENZIAMENTO DELLE INFRASTRUTTURE SPECIFICHE DI SUPPORTO AL SETTORE TURISTICO DEL P.O.R. 2000-2006. OBIETTIVO 1 - FESR.	2009	8.435,21
	TOTALE ESERCIZIO	**2009**	**1.024.630,90**
TOTALE	**SERVIZIO ENERGIA, RETI E INFRASTRUTTURE MATERIALI PER LO SV**		**62.293.533,60**
020301	**SERVIZIO RICERCA E COMPETITIVITA'**		
211010	CREDITO DI IMPOSTA PER RICERCA E INNOVAZIONE IMPRESE INDUSTRIALI - L. 140/97 ART. 13.	2002	24,23
211030	CONSORZI IMPORT-EXPORT - L.83/89	2002	214.916,89
211040	CONTRIBUTI FINANZIARI AI CONSORZI AGRO-ALIMENTARI E TURISTICO-ALBERGHIERO - L. 394/81.	2002	116.211,49

Elenco Residui Passivi Esercizi Precedenti al 2010

ALLEGATO G

CAPITOLO			IMPORTO
211050	(FONDO UNICOREGIONALKE - FINANZIAMENTO INTERVENTI AGEVOLATI IN MATERIA DI RICERCA E COMPETITIVITA' - L.R. N. 10/2004		
		2002	9.735,35
211070	AGEVOLAZIONE IN FORMA AUTOMATICA PER LA REALIZZAZIONE DI INVESTIMENTI EFFETTUATI DA IMPRESE INDUSTRIALI NELLE AREE DEPRESSE - L. 341/95 ART. 1.		
		2002	132.276,56
213000	EROGAZIONE FONDI TRASFERITI DALLO STATO PER INVESTIMENTI A FAVORE DELL'IMPRENDITORIA FEMMINILE (ART.2 COMMA 1 LETT. A) D.P.R. 314/2000.		
		2002	726.221,79
213005	EROGAZIONE FONDI TRASFERITI DALLO STATO PER INVESTIMENTI A FAVORE DELL'IMPRENDITORIA FEMMINILE (ART.2 COMMA 1 LETT. B) D.P.R. 314/2000.		
		2002	306.585,43
635010	PROGRAMMA TETTI FOTOVOLTAICI E SOLARE-TERMICO QUOTA DI COMPETENZA STATALE - DELIBERA CIPE 19/11/98.		
		2002	129.915,93
1091401	COFINANZIAMENTO COMUNITARIO E STATALE PER L'ATTUAZIONE DELLA MISURA 4.1 AIUTI AL SISTEMA INDUSTRIALE (PMI E ARTIGIANATO) DEL P.O.R. 2000-2006. OBIETTIVO 1 - FESR.		
		2002	1.694,64
1091419	COFINANZIAMENTO COMUNITARIO E STATALE PER L'ATTUAZIONE DELLA MISURA 4.19 INTERVENTI PER LA CAPITALIZZAZIONE ED IL CONSOLIDAMENTO FINANZIARIO DEL SISTEMA DELLE PMI DEI SETTORI ARTIGIANATO, TURISMO E COMMERCIO DEL P.O.R. 2000-2006. OBIETTIVO 1 - FESR.		
		2002	148.735,03

Elenco Residui Passivi Esercizi Precedenti al 2010

ALLEGATO G

CAPITOLO			IMPORTO
1095419	QUOTA REGIONALE PER L'ATTUAZIONE DELLA MISURA 4.19 INTERVENTI PER LA CAPITALIZZAZIONE ED IL CONSOLIDAMENTO FINANZIARIO DEL SISTEMA DELLE PMI DEI SETTORI ARTIGIANATO, TURISMO E COMMERCIO DEL P.O.R. 2000-2006. OBIETTIVO 1 - FESR.	2002	26.247,40
	TOTALE ESERCIZIO	**2002**	**1.812.564,74**
211050	(FONDO UNICOREGIONALKE - FINANZIAMENTO INTERVENTI AGEVOLATI IN MATERIA DI RICERCA E COMPETITIVITA' - L.R. N. 10/2004	2003	28.560,49
636020	PROGRAMMI TETTI FOTOVOLTAICI E SOLARE TERMICO . COFINANZIAMENTO REGIONALE. DELIBERA CIPE 19/11/98.	2003	116.305,30
1091313	COFINANZIAMENTO COMUNITARIO E STATALE PER L'ATTUAZIONE DELLA MISURA 3.13 RICERCA E SVILUPPO TECNOLOGICO DEL P.O.R. 2000-2006. OBIETTIVO 1 - FESR.	2003	634.387,22
1091401	COFINANZIAMENTO COMUNITARIO E STATALE PER L'ATTUAZIONE DELLA MISURA 4.1 AIUTI AL SISTEMA INDUSTRIALE (PMI E ARTIGIANATO) DEL P.O.R. 2000-2006. OBIETTIVO 1 - FESR.	2003	7.673.322,63
1091602	COFINANZIAMENTO COMUNITARIO E STATALE PER L'ATTUAZIONE DELLA MISURA 6.2 SOCIETÀ DELL'INFORMAZIONE DEL P.O.R. 2000-2006. OBIETTIVO 1 - FESR.	2003	576.421,24

Elenco Residui Passivi Esercizi Precedenti al 2010

ALLEGATO G

CAPITOLO			IMPORTO
1095313	QUOTA REGIONALE PER L'ATTUAZIONE DELLA MISURA 3.13 RICERCA E SVILUPPO TECNOLOGICO DEL P.O.R. 2000-2006. OBIETTIVO 1 - FESR.		
		2003	111.880,65
1095401	QUOTA REGIONALE PER L'ATTUAZIONE DELLA MISURA 4.1 AIUTI AL SISTEMA INDUSTRIALE (PMI E ARTIGIANATO) DEL P.O.R. 2000-2006. OBIETTIVO 1 - FESR.		
		2003	53.240,73
1095602	QUOTA REGIONALE PER L'ATTUAZIONE DELLA MISURA 6.2 SOCIETÀ DELL'INFORMAZIONE DEL P.O.R. 2000-2006. OBIETTIVO 1 - FESR.		
		2003	101.721,39
	TOTALE ESERCIZIO	**2003**	**9.295.839,65**
211030	CONSORZI IMPORT-EXPORT - L.83/89		
		2004	26.760,58
211040	CONTRIBUTI FINANZIARI AI CONSORZI AGRO-ALIMENTARI E TURISTICO-ALBERGHIERO - L. 394/81.		
		2004	631,26
211085	SPESE PER IL FINANZIAMENTO DEGLI INTERVENTI AGEVOLATI NEI SETTORI ARTIGIANATO E P.M.I. DI CUI ALL L.R. 10/2004. COFINANZIAMENTO REGIONALE ASSE I E VI P.O. FESR 2007-2013.		
		2004	1.354.017,91

Elenco Residui Passivi Esercizi Precedenti al 2010

ALLEGATO G

CAPITOLO			IMPORTO
213000	EROGAZIONE FONDI TRASFERITI DALLO STATO PER INVESTIMENTI A FAVORE DELL'IMPRENDITORIA FEMMINILE (ART.2 COMMA 1 LETT. A) D.P.R. 314/2000.		
		2004	226.376,53
213005	EROGAZIONE FONDI TRASFERITI DALLO STATO PER INVESTIMENTI A FAVORE DELL'IMPRENDITORIA FEMMINILE (ART.2 COMMA 1 LETT. B) D.P.R. 314/2000.		
		2004	238.239,20
215040	ASSEGNAZIONI STATALI PER CONTRIBUTI IN CONTO CAPITALE A CONSORZI PER INNOVAZIONE E SVILUPPO PICCOLE IMPRESE L.317/91 ART. 17.		
		2004	543.677,37
635010	PROGRAMMA TETTI FOTOVOLTAICI E SOLARE-TERMICO QUOTA DI COMPETENZA STATALE - DELIBERA CIPE 19/11/98.		
		2004	65.619,33
636020	PROGRAMMI TETTI FOTOVOLTAICI E SOLARE TERMICO . COFINANZIAMENTO REGIONALE. DELIBERA CIPE 19/11/98.		
		2004	562.594,78
1091401	COFINANZIAMENTO COMUNITARIO E STATALE PER L'ATTUAZIONE DELLA MISURA 4.1 AIUTI AL SISTEMA INDUSTRIALE (PMI E ARTIGIANATO) DEL P.O.R. 2000-2006. OBIETTIVO 1 - FESR.		
		2004	4.310.237,48
1091602	COFINANZIAMENTO COMUNITARIO E STATALE PER L'ATTUAZIONE DELLA MISURA 6.2 SOCIETÀ DELL'INFORMAZIONE DEL P.O.R. 2000-2006. OBIETTIVO 1 - FESR.		
		2004	1.193.854,28

Elenco Residui Passivi Esercizi Precedenti al 2010

ALLEGATO G

CAPITOLO			IMPORTO
1095401	QUOTA REGIONALE PER L'ATTUAZIONE DELLA MISURA 4.1 AIUTI AL SISTEMA INDUSTRIALE (PMI E ARTIGIANATO) DEL P.O.R. 2000-2006. OBIETTIVO 1 - FESR.		
		2004	162.668,01
1095602	QUOTA REGIONALE PER L'ATTUAZIONE DELLA MISURA 6.2 SOCIETÀ DELL'INFORMAZIONE DEL P.O.R. 2000-2006. OBIETTIVO 1 - FESR.		
		2004	210.689,28
	TOTALE ESERCIZIO	**2004**	**8.895.366,01**
211040	CONTRIBUTI FINANZIARI AI CONSORZI AGRO-ALIMENTARI E TURISTICO-ALBERGHIERO - L. 394/81.		
		2005	6.940,84
211085	SPESE PER IL FINANZIAMENTO DEGLI INTERVENTI AGEVOLATI NEI SETTORI ARTIGIANATO E P.M.I. DI CUI ALL L.R. 10/2004. COFINANZIAMENTO REGIONALE ASSE I E VI P.O. FESR 2007-2013.		
		2005	2.196.151,57
285070	INTERVENTI PER INIZIATIVE A FAVORE DEL SETTORE TESSILE E ABBIGLIAMENTOFINANZIATI DALLA CEE - PROGRAMMA RETEX (REG. CEE 4253/88).		
		2005	7.926,14
285075	INTERVENTI PER INIZIATIVE A FAVORE DEL SETTORE TESSILE ABBIGLIAMENTO FINANZIATI DALLO STATO - PROGRAMMA RETEX (LEGGE N.183/87 - ART.5).		
		2005	23.987,92

Elenco Residui Passivi Esercizi Precedenti al 2010

ALLEGATO G

CAPITOLO			IMPORTO
635010	PROGRAMMA TETTI FOTOVOLTAICI E SOLARE-TERMICO QUOTA DI COMPETENZA STATALE - DELIBERA CIPE 19/11/98.		
		2005	298,72
636020	PROGRAMMI TETTI FOTOVOLTAICI E SOLARE TERMICO . COFINANZIAMENTO REGIONALE. DELIBERA CIPE 19/11/98.		
		2005	484.217,65
1082220	AZIONI A SUPPORTODEI PROGETTI INTEGRATI SETTORIALI (P.I.S.)		
		2005	11.245,98
1091109	COFINANZIAMENTO COMUNITARIO E STATALE PER L'ATTUAZIONE DELLA MISURA 1.9 INCENTIVI PER LA PRODUZIONE DI ENERGIA DA FONTI RINNOVABILI DEL P.O.R. 2000-2006. OBIETTIVO 1 - FESR.		
		2005	24.584,45
1091313	COFINANZIAMENTO COMUNITARIO E STATALE PER L'ATTUAZIONE DELLA MISURA 3.13 RICERCA E SVILUPPO TECNOLOGICO DEL P.O.R. 2000-2006. OBIETTIVO 1 - FESR.		
		2005	1.348.572,54
1091401	COFINANZIAMENTO COMUNITARIO E STATALE PER L'ATTUAZIONE DELLA MISURA 4.1 AIUTI AL SISTEMA INDUSTRIALE (PMI E ARTIGIANATO) DEL P.O.R. 2000-2006. OBIETTIVO 1 - FESR.		
		2005	829.129,39
1091414	COFINANZIAMENTO COMUNITARIO E STATALE PER L'ATTUAZIONE DELLA MISURA 4.14 SUPPORTO ALLA COMPETITIVITÀ E ALL'INNOVAZIONE DELLE IMPRESE E DEI SISTEMI DI IMPRESE TURISTICHE DEL P.O.R. 2000-2006. OBIETTIVO 1 - FESR.		
		2005	9.134.413,04

Elenco Residui Passivi Esercizi Precedenti al 2010

ALLEGATO G

CAPITOLO			IMPORTO
1091602	COFINANZIAMENTO COMUNITARIO E STATALE PER L'ATTUAZIONE DELLA MISURA 6.2 SOCIETÀ DELL'INFORMAZIONE DEL P.O.R. 2000-2006. OBIETTIVO 1 - FESR.	2005	1.601.207,30
1095109	QUOTA REGIONALE PER L'ATTUAZIONE DELLA MISURA 1.9 INCENTIVI PER LA PRODUZIONE DI ENERGIA DA FONTI RINNOVABILI DEL P.O.R. 2000-2006. OBIETTIVO 1 - FESR.	2005	5.259,62
1095313	QUOTA REGIONALE PER L'ATTUAZIONE DELLA MISURA 3.13 RICERCA E SVILUPPO TECNOLOGICO DEL P.O.R. 2000-2006. OBIETTIVO 1 - FESR.	2005	427.861,19
1095401	QUOTA REGIONALE PER L'ATTUAZIONE DELLA MISURA 4.1 AIUTI AL SISTEMA INDUSTRIALE (PMI E ARTIGIANATO) DEL P.O.R. 2000-2006. OBIETTIVO 1 - FESR.	2005	44.386,97
1095414	QUOTA REGIONALE PER L'ATTUAZIONE DELLA MISURA 4.14 SUPPORTO ALLA COMPETITIVITÀ E ALL'INNOVAZIONE DELLE IMPRESE E DEI SISTEMI DI IMPRESE TURISTICHE DEL P.O.R. 2000-2006. OBIETTIVO 1 - FESR.	2005	1.611.955,31
1095602	QUOTA REGIONALE PER L'ATTUAZIONE DELLA MISURA 6.2 SOCIETÀ DELL'INFORMAZIONE DEL P.O.R. 2000-2006. OBIETTIVO 1 - FESR.	2005	282.669,91
	TOTALE ESERCIZIO	**2005**	**18.040.808,54**

Elenco Residui Passivi Esercizi Precedenti al 2010

ALLEGATO G

CAPITOLO			IMPORTO
211030	CONSORZI IMPORT-EXPORT - L.83/89		
		2006	383.447,21
211040	CONTRIBUTI FINANZIARI AI CONSORZI AGRO-ALIMENTARI E TURISTICO-ALBERGHIERO - L. 394/81.		
		2006	850.525,54
211050	(FONDO UNICOREGIONALKE - FINANZIAMENTO INTERVENTI AGEVOLATI IN MATERIA DI RICERCA E COMPETITIVITA' - L.R. N. 10/2004		
		2006	1.286.908,84
211095	SPESE PER LA LIQUIDAZIONE DELLE COMMISSIONI AGLI ISTITUTI DI CREDITO CONVENZIONATI - MEDIOCREDITO CENTRALE SPA E ARTIGIANCASSA SPA - PER IL SERVIZIO DI GESTIONE DEI FONDI PUBBLICI - D. L.VO 112/98 ART. 19 COMMA 12.		
		2006	500.000,00
213000	EROGAZIONE FONDI TRASFERITI DALLO STATO PER INVESTIMENTI A FAVORE DELL'IMPRENDITORIA FEMMINILE (ART.2 COMMA 1 LETT. A) D.P.R. 314/2000.		
		2006	5.748.104,60
215045	CONTRIBUTI IN CONTO CAPITALE A CONSORZI PER INNOVAZIONE E SVILUPPO PICCOLE IMPRESE L.317/91 ART. 17 E D.LVO 112/98		
		2006	2.037.915,20
635010	PROGRAMMA TETTI FOTOVOLTAICI E SOLARE-TERMICO QUOTA DI COMPETENZA STATALE - DELIBERA CIPE 19/11/98.		
		2006	185.461,07

Elenco Residui Passivi Esercizi Precedenti al 2010

ALLEGATO G

CAPITOLO			IMPORTO
1081030	SPESE PER LE COMMISSIONI AI SOGGETTI DI CUI AL COMMA 3, ART. 11 DELLA L.R. 24/2000, PER IL SERVIZIO DI GESTIONE DEGLI INTERVENTI AGEVOLATI NEI SETTORI DI CUI ALLA L.R. 10/2004.	2006	172.400,00
1091109	COFINANZIAMENTO COMUNITARIO E STATALE PER L'ATTUAZIONE DELLA MISURA 1.9 INCENTIVI PER LA PRODUZIONE DI ENERGIA DA FONTI RINNOVABILI DEL P.O.R. 2000-2006. OBIETTIVO 1 - FESR.	2006	306.322,49
1091313	COFINANZIAMENTO COMUNITARIO E STATALE PER L'ATTUAZIONE DELLA MISURA 3.13 RICERCA E SVILUPPO TECNOLOGICO DEL P.O.R. 2000-2006. OBIETTIVO 1 - FESR.	2006	5.375.113,77
1091401	COFINANZIAMENTO COMUNITARIO E STATALE PER L'ATTUAZIONE DELLA MISURA 4.1 AIUTI AL SISTEMA INDUSTRIALE (PMI E ARTIGIANATO) DEL P.O.R. 2000-2006. OBIETTIVO 1 - FESR.	2006	23.662.444,60
1091414	COFINANZIAMENTO COMUNITARIO E STATALE PER L'ATTUAZIONE DELLA MISURA 4.14 SUPPORTO ALLA COMPETITIVITÀ E ALL'INNOVAZIONE DELLE IMPRESE E DEI SISTEMI DI IMPRESE TURISTICHE DEL P.O.R. 2000-2006. OBIETTIVO 1 - FESR.	2006	8.014.703,87
1091418	COFINANZIAMENTO COMUNITARIO E STATALE PER L'ATTUAZIONE DELLA MISURA 4.18 CONTRATTI DI PROGRAMMA (SETTORE DI INTERVENTO SISTEMI INDUSTRIALI) DEL P.O.R. 2000-2006. OBIETTIVO 1 - FESR.	2006	6.938.902,65
1091602	COFINANZIAMENTO COMUNITARIO E STATALE PER L'ATTUAZIONE DELLA MISURA 6.2 SOCIETÀ DELL'INFORMAZIONE DEL P.O.R. 2000-2006. OBIETTIVO 1 - FESR.	2006	4.713.628,24

Elenco Residui Passivi Esercizi Precedenti al 2010

ALLEGATO G

CAPITOLO			IMPORTO
1095109	QUOTA REGIONALE PER L'ATTUAZIONE DELLA MISURA 1.9 INCENTIVI PER LA PRODUZIONE DI ENERGIA DA FONTI RINNOVABILI DEL P.O.R. 2000-2006. OBIETTIVO 1 - FESR.	2006	54.062,25
1095313	QUOTA REGIONALE PER L'ATTUAZIONE DELLA MISURA 3.13 RICERCA E SVILUPPO TECNOLOGICO DEL P.O.R. 2000-2006. OBIETTIVO 1 - FESR.	2006	1.062.011,41
1095401	QUOTA REGIONALE PER L'ATTUAZIONE DELLA MISURA 4.1 AIUTI AL SISTEMA INDUSTRIALE (PMI E ARTIGIANATO) DEL P.O.R. 2000-2006. OBIETTIVO 1 - FESR.	2006	3.615.111,91
1095414	QUOTA REGIONALE PER L'ATTUAZIONE DELLA MISURA 4.14 SUPPORTO ALLA COMPETITIVITÀ E ALL'INNOVAZIONE DELLE IMPRESE E DEI SISTEMI DI IMPRESE TURISTICHE DEL P.O.R. 2000-2006. OBIETTIVO 1 - FESR.	2006	1.414.458,35
1095418	QUOTA REGIONALE PER L'ATTUAZIONE DELLA MISURA 4.18 CONTRATTI DI PROGRAMMA (SETTORE DI INTERVENTO SISTEMI INDUSTRIALI) DEL P.O.R. 2000-2006. OBIETTIVO 1 - FESR.	2006	3.088.996,55
1095602	QUOTA REGIONALE PER L'ATTUAZIONE DELLA MISURA 6.2 SOCIETÀ DELL'INFORMAZIONE DEL P.O.R. 2000-2006. OBIETTIVO 1 - FESR.	2006	831.699,74
	TOTALE ESERCIZIO	**2006**	**70.242.218,29**

Elenco Residui Passivi Esercizi Precedenti al 2010

ALLEGATO G

CAPITOLO			IMPORTO
211030	CONSORZI IMPORT-EXPORT - L.83/89		
		2007	1.164.464,44
211040	CONTRIBUTI FINANZIARI AI CONSORZI AGRO-ALIMENTARI E TURISTICO-ALBERGHIERO - L. 394/81.		
		2007	2.077.807,22
215000	SOSTEGNO INVESTIMENTI PRODUTTIVI CON CONTRIBUTI ALLE IMPRESE ARTIGIANE - L. 949/52, L. 240/1981.		
		2007	3.929,43
215015	SPESE PER IL SERVIZIO DI GESTIONE DEGLI INTERVENTI AGEVOLATI DI CUI ALLA L.R. 10/2004.		
		2007	239,70
215045	CONTRIBUTI IN CONTO CAPITALE A CONSORZI PER INNOVAZIONE E SVILUPPO PICCOLE IMPRESE L.317/91 ART. 17 E D.LVO 112/98		
		2007	149.125,00
1081030	SPESE PER LE COMMISSIONI AI SOGGETTI DI CUI AL COMMA 3, ART. 11 DELLA L.R. 24/2000, PER IL SERVIZIO DI GESTIONE DEGLI INTERVENTI AGEVOLATI NEI SETTORI DI CUI ALLA L.R. 10/2004.		
		2007	91,90
1091109	COFINANZIAMENTO COMUNITARIO E STATALE PER L'ATTUAZIONE DELLA MISURA 1.9 INCENTIVI PER LA PRODUZIONE DI ENERGIA DA FONTI RINNOVABILI DEL P.O.R. 2000-2006. OBIETTIVO 1 - FESR.		
		2007	216.408,53

Elenco Residui Passivi Esercizi Precedenti al 2010

ALLEGATO G

CAPITOLO			IMPORTO
1091313	COFINANZIAMENTO COMUNITARIO E STATALE PER L'ATTUAZIONE DELLA MISURA 3.13 RICERCA E SVILUPPO TECNOLOGICO DEL P.O.R. 2000-2006. OBIETTIVO 1 - FESR.		
		2007	5.549.457,63
1091414	COFINANZIAMENTO COMUNITARIO E STATALE PER L'ATTUAZIONE DELLA MISURA 4.14 SUPPORTO ALLA COMPETITIVITÀ E ALL'INNOVAZIONE DELLE IMPRESE E DEI SISTEMI DI IMPRESE TURISTICHE DEL P.O.R. 2000-2006. OBIETTIVO 1 - FESR.		
		2007	227.130,20
1091602	COFINANZIAMENTO COMUNITARIO E STATALE PER L'ATTUAZIONE DELLA MISURA 6.2 SOCIETÀ DELL'INFORMAZIONE DEL P.O.R. 2000-2006. OBIETTIVO 1 - FESR.		
		2007	2.333.517,46
1095109	QUOTA REGIONALE PER L'ATTUAZIONE DELLA MISURA 1.9 INCENTIVI PER LA PRODUZIONE DI ENERGIA DA FONTI RINNOVABILI DEL P.O.R. 2000-2006. OBIETTIVO 1 - FESR.		
		2007	41.126,56
1095313	QUOTA REGIONALE PER L'ATTUAZIONE DELLA MISURA 3.13 RICERCA E SVILUPPO TECNOLOGICO DEL P.O.R. 2000-2006. OBIETTIVO 1 - FESR.		
		2007	978.381,81
1095401	QUOTA REGIONALE PER L'ATTUAZIONE DELLA MISURA 4.1 AIUTI AL SISTEMA INDUSTRIALE (PMI E ARTIGIANATO) DEL P.O.R. 2000-2006. OBIETTIVO 1 - FESR.		
		2007	579.964,72
1095414	QUOTA REGIONALE PER L'ATTUAZIONE DELLA MISURA 4.14 SUPPORTO ALLA COMPETITIVITÀ E ALL'INNOVAZIONE DELLE IMPRESE E DEI SISTEMI DI IMPRESE TURISTICHE DEL P.O.R. 2000-2006. OBIETTIVO 1 - FESR.		
		2007	40.081,80

Elenco Residui Passivi Esercizi Precedenti al 2010

ALLEGATO G

CAPITOLO			IMPORTO
1095602	QUOTA REGIONALE PER L'ATTUAZIONE DELLA MISURA 6.2 SOCIETÀ DELL'INFORMAZIONE DEL P.O.R. 2000-2006. OBIETTIVO 1 - FESR.		
		2007	411.797,00
	TOTALE ESERCIZIO 2007		**13.773.523,40**
211030	CONSORZI IMPORT-EXPORT - L.83/89		
		2008	4.044.673,47
211040	CONTRIBUTI FINANZIARI AI CONSORZI AGRO-ALIMENTARI E TURISTICO-ALBERGHIERO - L. 394/81.		
		2008	3.976.264,31
1081030	SPESE PER LE COMMISSIONI AI SOGGETTI DI CUI AL COMMA 3, ART. 11 DELLA L.R. 24/2000, PER IL SERVIZIO DI GESTIONE DEGLI INTERVENTI AGEVOLATI NEI SETTORI DI CUI ALLA L.R. 10/2004.		
		2008	2,53
1082220	AZIONI A SUPPORTODEI PROGETTI INTEGRATI SETTORIALI (P.I.S.)		
		2008	2.381.361,39
1091109	COFINANZIAMENTO COMUNITARIO E STATALE PER L'ATTUAZIONE DELLA MISURA 1.9 INCENTIVI PER LA PRODUZIONE DI ENERGIA DA FONTI RINNOVABILI DEL P.O.R. 2000-2006. OBIETTIVO 1 - FESR.		
		2008	106.029,09

Elenco Residui Passivi Esercizi Precedenti al 2010

ALLEGATO G

CAPITOLO			IMPORTO
1091401	COFINANZIAMENTO COMUNITARIO E STATALE PER L'ATTUAZIONE DELLA MISURA 4.1 AIUTI AL SISTEMA INDUSTRIALE (PMI E ARTIGIANATO) DEL P.O.R. 2000-2006. OBIETTIVO 1 - FESR.		
		2008	352.328,50
1091602	COFINANZIAMENTO COMUNITARIO E STATALE PER L'ATTUAZIONE DELLA MISURA 6.2 SOCIETÀ DELL'INFORMAZIONE DEL P.O.R. 2000-2006. OBIETTIVO 1 - FESR.		
		2008	2.323.102,87
1095109	QUOTA REGIONALE PER L'ATTUAZIONE DELLA MISURA 1.9 INCENTIVI PER LA PRODUZIONE DI ENERGIA DA FONTI RINNOVABILI DEL P.O.R. 2000-2006. OBIETTIVO 1 - FESR.		
		2008	18.711,04
1095602	QUOTA REGIONALE PER L'ATTUAZIONE DELLA MISURA 6.2 SOCIETÀ DELL'INFORMAZIONE DEL P.O.R. 2000-2006. OBIETTIVO 1 - FESR.		
		2008	234.927,39
	TOTALE ESERCIZIO	**2008**	**13.437.400,59**
211085	SPESE PER IL FINANZIAMENTO DEGLI INTERVENTI AGEVOLATI NEI SETTORI ARTIGIANATO E P.M.I. DI CUI ALL L.R. 10/2004. COFINANZIAMENTO REGIONALE ASSE I E VI P.O. FESR 2007-2013.		
		2009	11.476.547,50
211095	SPESE PER LA LIQUIDAZIONE DELLE COMMISSIONI AGLI ISTITUTI DI CREDITO CONVENZIONATI - MEDIOCREDITO CENTRALE SPA E ARTIGIANCASSA SPA - PER IL SERVIZIO DI GESTIONE DEI FONDI PUBBLICI - D. L.VO 112/98 ART. 19 COMMA 12.		
		2009	2.282.656,53

Elenco Residui Passivi Esercizi Precedenti al 2010

ALLEGATO G

CAPITOLO			IMPORTO
213015	SPESE PER LA GESTIONE E FUNZIONAMENTO DELLE BANCHE DATI DELL'AREA PER LO SVILUPPO, IL LAVORO E L'INNOVAZIONE - SERVIZIO ARTIGIANATO.		
		2009	554,64
215010	SPESE PER IL FINANZIAMENTO DEGLI INTERVENTI AGEVOLATI NEL SETTORE INDUSTRIA E INDUSTRIA ENERGETICA DI CUI ALLA L.R. 10/2004. COFINANZIAMENTO REGIONALE ASSE VI P.O. FESR 2007-2013.		
		2009	30.308.149,09
1081030	SPESE PER LE COMMISSIONI AI SOGGETTI DI CUI AL COMMA 3, ART. 11 DELLA L.R. 24/2000, PER IL SERVIZIO DI GESTIONE DEGLI INTERVENTI AGEVOLATI NEI SETTORI DI CUI ALLA L.R. 10/2004.		
		2009	800.000,00
1082220	AZIONI A SUPPORTODEI PROGETTI INTEGRATI SETTORIALI (P.I.S.)		
		2009	663.214,40
1091313	COFINANZIAMENTO COMUNITARIO E STATALE PER L'ATTUAZIONE DELLA MISURA 3.13 RICERCA E SVILUPPO TECNOLOGICO DEL P.O.R. 2000-2006. OBIETTIVO 1 - FESR.		
		2009	42.500,00
1091602	COFINANZIAMENTO COMUNITARIO E STATALE PER L'ATTUAZIONE DELLA MISURA 6.2 SOCIETÀ DELL'INFORMAZIONE DEL P.O.R. 2000-2006. OBIETTIVO 1 - FESR.		
		2009	398.633,92
1095313	QUOTA REGIONALE PER L'ATTUAZIONE DELLA MISURA 3.13 RICERCA E SVILUPPO TECNOLOGICO DEL P.O.R. 2000-2006. OBIETTIVO 1 - FESR.		
		2009	7.500,00

Elenco Residui Passivi Esercizi Precedenti al 2010

ALLEGATO G

CAPITOLO			IMPORTO
1095602	QUOTA REGIONALE PER L'ATTUAZIONE DELLA MISURA 6.2 SOCIETÀ DELL'INFORMAZIONE DEL P.O.R. 2000-2006. OBIETTIVO 1 - FESR.		
		2009	36.747,16
	TOTALE ESERCIZIO	**2009**	**46.016.503,24**
TOTALE	**SERVIZIO RICERCA E COMPETITIVITA'**		**181.514.224,46**
020401	**SERVIZIO FORMAZIONE PROFESSIONALE**		
961041	SPESE RELATIVE ALL'ASSISTENZA TECNICA DI CUI ALL'INIZIATIVA COMUNITARIA EQUAL DD.DD. 226/03 E 293/2004. QUOTA FSE.		
		2006	8.080,31
961042	SPESE RELATIVE ALL'ASSISTENZA TECNICA DI CUI ALL'INIZIATIVA COMUNITARIA EQUALDD.DD. 226/03 E 293/2004. QUOTA STATO.		
		2006	5.857,80
961050	TRSFERIMENTI AI SOGGETTI ATTUATORI CONTRIBUTO PER ATTIVITÀ DI APPRENDISTATO A REGIME (L. 196/97, ART. 16, D.D. 590/99).		
		2006	3.080.513,32
961070	TRASFERIMENTO AI SOGGETTI ATTUATORI DEI FINANZIAMENTI IINIZIATIVE OBBLIGO FORMATIVO (ART.68 L. 144/99 DD. 370/SEGR/2000 DEL 13/11/2000.		
		2006	1.281.128,20
962040	TRASFERIMENTI AD ENTI PUBBLICI E PRIVATI DI FONDI PER INTERVENTI FORMATIVI FINALIZZATI ALL'INGRESSO IN ITALIA DI CITTADINI EXTRACOMUNITARI PER MMOTIVI DI LAVORO. QUOTA A CARICO DELLO STATO.		
		2006	11.472,40

Elenco Residui Passivi Esercizi Precedenti al 2010

ALLEGATO G

CAPITOLO			IMPORTO
1093110	COFINANZIAMENTO COMUNITARIO E STATALE PER L'ATTUAZIONE DELLA MISURA 1.10 FORMAZIONE E SOSTEGNO ALLA IMPRENDITORIALITÀ NEI SETTORI INTERESSATI ALL'ASSE DEL P.O.R. 2000-2006. OBIETTIVO 1 - FSE.		
		2006	473.731,52
1093203	COFINANZIAMENTO COMUNITARIO E STATALE PER L'ATTUAZIONE DELLA MISURA 2.3 FORMAZIONE E SOSTEGNO ALLA IMPRENDITORIALITÀ NEI SETTORI INTERESSATI ALL'ASSE DEL P.O.R. 2000-2006. OBIETTIVO 1 - FSE.		
		2006	493.056,34
1093302	COFINANZIAMENTO COMUNITARIO E STATALE PER L'ATTUAZIONE DELLA MISURA 3.2 INSERIMENTO E REINSERIMENTO NEL MERCATO DEL LAVORO DI GIOVANI E ADULTI SECONDO UN APPROCCIO PREVENTIVO DEL POR 2000-2006.OBIETTIVO 1-FSE		
		2006	2.036.247,50
1093303	COFINANZIAMENTO COMUNITARIO E STATALE PER L'ATTUAZIONE DELLA MISURA 3.3 INSERIMENTO E REINSERIMENTO LAVORATIVO DI DISOCCUPATI DI LUNGA DURATA DEL P.O.R. 2000-2006. OBIETTIVO 1 - FSE.		
		2006	426.691,19
1093304	COFINANZIAMENTO COMUNITARIO E STATALE PER L'ATTUAZIONE DELLA MISURA 3.4 INSERIMENTO E REINSERIMENTO LAVORATIVO DI GRUPPI SVANTAGGIATI DEL P.O.R. 2000-2006. OBIETTIVO 1 - FSE.		
		2006	2.116.145,86
1093305	COFINANZIAMENTO COMUNITARIO E STATALE PER L'ATTUAZIONE DELLA MISURA 3.5 ADEGUAMENTO DEL SISTEMA DELLA FORMAZIONE PROFESSIONALE DEL P.O.R. 2000-2006. OBIETTIVO 1 - FSE.		
		2006	150.964,20
1093306	COFINANZIAMENTO COMUNITARIO E STATALE PER L'ATTUAZIONE DELLA MISURA 3.6 PREVENZIONE DELLA DISPERSIONE SCOLASTICA E FORMATIVA DEL P.O.R. 2000-2006. OBIETTIVO 1 - FSE.		
		2006	187.243,47

Elenco Residui Passivi Esercizi Precedenti al 2010

ALLEGATO G

CAPITOLO			IMPORTO
1093307	COFINANZIAMENTO COMUNITARIO E STATALE PER L'ATTUAZIONE DELLA MISURA 3.7 FORMAZIONE SUPERIORE DEL P.O.R. 2000-2006. OBIETTIVO 1 - FSE.		
		2006	2.837.253,88
1093308	COFINANZIAMENTO COMUNITARIO E STATALE PER L'ATTUAZIONE DELLA MISURA 3.8 FORMAZIONE PERMANENTE DEL P.O.R. 2000-2006. OBIETTIVO 1 - FSE.		
		2006	203.267,88
1093309	COFINANZIAMENTO COMUNITARIO E STATALE PER L'ATTUAZIONE DELLA MISURA 3.9 SVILUPPO DELLA COMPETITIVITÀ DELLE IMPRESE E FORMAZIONE CONTINUA, CON PRIORITÀ ALLE PMI DEL P.O.R. 2000-2006. OBIETTIVO 1 - FSE.		
		2006	1.997.984,19
1093310	COFINANZIAMENTO COMUNITARIO E STATALE PER L'ATTUAZIONE DELLA MISURA 3.10 POTENZIAMENTO E SVILUPPO DEI PROFILI PROFESSIONALI NELLA PUBBLICA AMMINISTRAZIONE DEL P.O.R. 2000-2006. OBIETTIVO 1 - FSE.		
		2006	257.193,87
1093312	COFINANZIAMENTO COMUNITARIO E STATALE PER L'ATTUAZIONE DELLA MISURA 3.12 MIGLIORAMENTO DELLE RISORSE UMANE NEL SETTORE DELLA RICERCA E SVILUPPO TECNOLOGICO DEL P.O.R. 2000-2006. OBIETTIVO 1 - FSE.		
		2006	489.721,76
1093314	COFINANZIAMENTO COMUNITARIO E STATALE PER L'ATTUAZIONE DELLA MISURA 3.14 PROMOZIONE DELLA PARTECIPAZIONE FEMMINILE AL MERCATO DEL LAVORO DEL P.O.R. 2000-2006. OBIETTIVO 1 - FSE.		
		2006	1.670.210,80
1093420	COFINANZIAMENTO COMUNITARIO E STATALE PER L'ATTUAZIONE DELLA MISURA 4.20 AZIONI PER LE RISORSE UMANE (SETTORI SISTEMI INDUSTRIALI, AGRICOLTURA, TURISMO E COMMERCIO) DEL P.O.R. 2000-2006. OBIETTIVO 1 - FSE.		
		2006	3.528.791,84

Elenco Residui Passivi Esercizi Precedenti al 2010

ALLEGATO G

CAPITOLO			IMPORTO
1093503	COFINANZIAMENTO COMUNITARIO E STATALE PER L'ATTUAZIONE DELLA MISURA 5.3 AZIONI FORMATIVE E PICCOLI SUSSIDI DEL P.O.R. 2000-2006. OBIETTIVO 1 - FSE.	2006	1.493.939,05
1093604	COFINANZIAMENTO COMUNITARIO E STATALE PER L'ATTUAZIONE DELLA MISURA 6.4 RISORSE UMANE E SOCIETÀ DELL'INFORMAZIONE DEL P.O.R. 2000-2006. OBIETTIVO 1 - FSE.	2006	2.461.343,30
1095110	QUOTA REGIONALE PER L'ATTUAZIONE DELLA MISURA 1.10 FORMAZIONE E SOSTEGNO ALLA IMPRENDITORIALITÀ NEI SETTORI INTERESSATI ALL'ASSE DEL P.O.R. 2000-2006. OBIETTIVO 1 - FSE.	2006	55.647,48
1095203	QUOTA REGIONALE PER L'ATTUAZIONE DELLA MISURA 2.3 FORMAZIONE E SOSTEGNO ALLA IMPRENDITORIALITÀ NEI SETTORI INTERESSATI ALL'ASSE DEL P.O.R. 2000-2006. OBIETTIVO 1 - FSE.	2006	57.884,61
1095302	QUOTA REGIONALE PER L'ATTUAZIONE DELLA MISURA 3.2 INSERIMENTO E REINSERIMENTO NEL MERCATO DEL LAVORO DI GIOVANI E ADULTI SECONDO UN APPROCCIO PREVENTIVO DEL P.O.R. 2000-2006. OBIETTIVO 1 - FSE.	2006	238.889,60
1095303	QUOTA REGIONALE PER L'ATTUAZIONE DELLA MISURA 3.3 INSERIMENTO E REINSERIMENTO LAVORATIVO DI DISOCCUPATI DI LUNGA DURATA DEL P.O.R. 2000-2006. OBIETTIVO 1 - FSE.	2006	50.058,74
1095304	QUOTA REGIONALE PER L'ATTUAZIONE DELLA MISURA 3.4 INSERIMENTO E REINSERIMENTO LAVORATIVO DI GRUPPI SVANTAGGIATI DEL P.O.R. 2000-2006. OBIETTIVO 1 - FSE.	2006	248.262,93

Elenco Residui Passivi Esercizi Precedenti al 2010

ALLEGATO G

CAPITOLO			IMPORTO
1095305	QUOTA REGIONALE PER L'ATTUAZIONE DELLA MISURA 3.5 ADEGUAMENTO DEL SISTEMA DELLA FORMAZIONE PROFESSIONALE DEL P.O.R. 2000-2006. OBIETTIVO 1 - FSE.		
		2006	17.710,96
1095306	QUOTA REGIONALE PER L'ATTUAZIONE DELLA MISURA 3.6 PREVENZIONE DELLA DISPERSIONE SCOLASTICA E FORMATIVA DEL P.O.R. 2000-2006. OBIETTIVO 1 - FSE.		
		2006	21.967,21
1095307	QUOTA REGIONALE PER L'ATTUAZIONE DELLA MISURA 3.7 FORMAZIONE SUPERIORE DEL P.O.R. 2000-2006. OBIETTIVO 1 - FSE.		
		2006	302.084,31
1095308	QUOTA REGIONALE PER L'ATTUAZIONE DELLA MISURA 3.8 FORMAZIONE PERMANENTE DEL P.O.R. 2000-2006. OBIETTIVO 1 - FSE.		
		2006	23.847,08
1095309	QUOTA REGIONALE PER L'ATTUAZIONE DELLA MISURA 3.9 SVILUPPO DELLA COMPETITIVITÀ DELLE IMPRESE E FORMAZIONE CONTINUA, CON PRIORITÀ ALLE PMI DEL P.O.R. 2000-2006. OBIETTIVO 1 - FSE.		
		2006	234.400,54
1095310	QUOTA REGIONALE PER L'ATTUAZIONE DELLA MISURA 3.10 POTENZIAMENTO E SVILUPPO DEI PROFILI PROFESSIONALI NELLA PUBBLICA AMMINISTRAZIONE DEL P.O.R. 2000-2006. OBIETTIVO 1 - FSE.		
		2006	30.184,14
1095312	QUOTA REGIONALE PER L'ATTUAZIONE DELLA MISURA 3.12 MIGLIORAMENTO DELLE RISORSE UMANE NEL SETTORE DELLA RICERCA E SVILUPPO TECNOLOGICO DEL P.O.R. 2000-2006. OBIETTIVO 1 - FSE.		
		2006	64.472,54

Elenco Residui Passivi Esercizi Precedenti al 2010

ALLEGATO G

CAPITOLO			IMPORTO
1095314	QUOTA REGIONALE PER L'ATTUAZIONE DELLA MISURA 3.14 PROMOZIONE DELLA PARTECIPAZIONE FEMMINILE AL MERCATO DEL LAVORO DEL P.O.R. 2000-2006. OBIETTIVO 1 - FSE.		
		2006	195.946,69
1095420	QUOTA REGIONALE PER L'ATTUAZIONE DELLA MISURA 4.20 AZIONI PER LE RISORSE UMANE (SETTORI SISTEMI INDUSTRIALI, AGRICOLTURA, TURISMO E COMMERCIO) DEL P.O.R. 2000-2006. OBIETTIVO 1 - FSE.		
		2006	413.992,36
1095503	QUOTA REGIONALE PER L'ATTUAZIONE DELLA MISURA 5.3 AZIONI FORMATIVE E PICCOLI SUSSIDI DEL P.O.R. 2000-2006. OBIETTIVO 1 - FSE.		
		2006	175.266,62
1095604	QUOTA REGIONALE PER L'ATTUAZIONE DELLA MISURA 6.4 RISORSE UMANE E SOCIETÀ DELL'INFORMAZIONE DEL P.O.R. 2000-2006. OBIETTIVO 1 - FSE.		
		2006	288.761,01
	TOTALE ESERCIZIO	**2006**	**27.630.215,50**
961070	TRASFERIMENTO AI SOGGETTI ATTUATORI DEI FINANZIAMENTI IINIZIATIVE OBBLIGO FORMATIVO (ART.68 L. 144/99 DD. 370/SEGR/2000 DEL 13/11/2000.		
		2007	1.126.002,64
1093302	COFINANZIAMENTO COMUNITARIO E STATALE PER L'ATTUAZIONE DELLA MISURA 3.2 INSERIMENTO E REINSERIMENTO NEL MERCATO DEL LAVORO DI GIOVANI E ADULTI SECONDO UN APPROCCIO PREVENTIVO DEL POR 2000-2006.OBIETTIVO 1-FSE		
		2007	738.905,70

Elenco Residui Passivi Esercizi Precedenti al 2010

ALLEGATO G

CAPITOLO			IMPORTO
1093304	COFINANZIAMENTO COMUNITARIO E STATALE PER L'ATTUAZIONE DELLA MISURA 3.4 INSERIMENTO E REINSERIMENTO LAVORATIVO DI GRUPPI SVANTAGGIATI DEL P.O.R. 2000-2006. OBIETTIVO 1 - FSE.	2007	257.799,96
1093305	COFINANZIAMENTO COMUNITARIO E STATALE PER L'ATTUAZIONE DELLA MISURA 3.5 ADEGUAMENTO DEL SISTEMA DELLA FORMAZIONE PROFESSIONALE DEL P.O.R. 2000-2006. OBIETTIVO 1 - FSE.	2007	892.447,74
1093307	COFINANZIAMENTO COMUNITARIO E STATALE PER L'ATTUAZIONE DELLA MISURA 3.7 FORMAZIONE SUPERIORE DEL P.O.R. 2000-2006. OBIETTIVO 1 - FSE.	2007	928.865,50
1093308	COFINANZIAMENTO COMUNITARIO E STATALE PER L'ATTUAZIONE DELLA MISURA 3.8 FORMAZIONE PERMANENTE DEL P.O.R. 2000-2006. OBIETTIVO 1 - FSE.	2007	64.010,26
1093309	COFINANZIAMENTO COMUNITARIO E STATALE PER L'ATTUAZIONE DELLA MISURA 3.9 SVILUPPO DELLA COMPETITIVITÀ DELLE IMPRESE E FORMAZIONE CONTINUA, CON PRIORITÀ ALLE PMI DEL P.O.R. 2000-2006. OBIETTIVO 1 - FSE.	2007	400.702,77
1093312	COFINANZIAMENTO COMUNITARIO E STATALE PER L'ATTUAZIONE DELLA MISURA 3.12 MIGLIORAMENTO DELLE RISORSE UMANE NEL SETTORE DELLA RICERCA E SVILUPPO TECNOLOGICO DEL P.O.R. 2000-2006. OBIETTIVO 1 - FSE.	2007	379.741,71
1093314	COFINANZIAMENTO COMUNITARIO E STATALE PER L'ATTUAZIONE DELLA MISURA 3.14 PROMOZIONE DELLA PARTECIPAZIONE FEMMINILE AL MERCATO DEL LAVORO DEL P.O.R. 2000-2006. OBIETTIVO 1 - FSE.	2007	370.031,37

Elenco Residui Passivi Esercizi Precedenti al 2010

ALLEGATO G

CAPITOLO			IMPORTO
1093420	COFINANZIAMENTO COMUNITARIO E STATALE PER L'ATTUAZIONE DELLA MISURA 4.20 AZIONI PER LE RISORSE UMANE (SETTORI SISTEMI INDUSTRIALI, AGRICOLTURA, TURISMO E COMMERCIO) DEL P.O.R. 2000-2006. OBIETTIVO 1 - FSE.	2007	2.544.749,49
1093604	COFINANZIAMENTO COMUNITARIO E STATALE PER L'ATTUAZIONE DELLA MISURA 6.4 RISORSE UMANE E SOCIETÀ DELL'INFORMAZIONE DEL P.O.R. 2000-2006. OBIETTIVO 1 - FSE.	2007	504.823,43
1095302	QUOTA REGIONALE PER L'ATTUAZIONE DELLA MISURA 3.2 INSERIMENTO E REINSERIMENTO NEL MERCATO DEL LAVORO DI GIOVANI E ADULTI SECONDO UN APPROCCIO PREVENTIVO DEL P.O.R. 2000-2006. OBIETTIVO 1 - FSE.	2007	86.675,55
1095304	QUOTA REGIONALE PER L'ATTUAZIONE DELLA MISURA 3.4 INSERIMENTO E REINSERIMENTO LAVORATIVO DI GRUPPI SVANTAGGIATI DEL P.O.R. 2000-2006. OBIETTIVO 1 - FSE.	2007	30.244,69
1095305	QUOTA REGIONALE PER L'ATTUAZIONE DELLA MISURA 3.5 ADEGUAMENTO DEL SISTEMA DELLA FORMAZIONE PROFESSIONALE DEL P.O.R. 2000-2006. OBIETTIVO 1 - FSE.	2007	105.544,50
1095307	QUOTA REGIONALE PER L'ATTUAZIONE DELLA MISURA 3.7 FORMAZIONE SUPERIORE DEL P.O.R. 2000-2006. OBIETTIVO 1 - FSE.	2007	70.369,55
1095308	QUOTA REGIONALE PER L'ATTUAZIONE DELLA MISURA 3.8 FORMAZIONE PERMANENTE DEL P.O.R. 2000-2006. OBIETTIVO 1 - FSE.	2007	6.680,35

Elenco Residui Passivi Esercizi Precedenti al 2010

ALLEGATO G

CAPITOLO			IMPORTO
1095309	QUOTA REGIONALE PER L'ATTUAZIONE DELLA MISURA 3.9 SVILUPPO DELLA COMPETITIVITÀ DELLE IMPRESE E FORMAZIONE CONTINUA, CON PRIORITÀ ALLE PMI DEL P.O.R. 2000-2006. OBIETTIVO 1 - FSE.		
		2007	47.009,82
1095312	QUOTA REGIONALE PER L'ATTUAZIONE DELLA MISURA 3.12 MIGLIORAMENTO DELLE RISORSE UMANE NEL SETTORE DELLA RICERCA E SVILUPPO TECNOLOGICO DEL P.O.R. 2000-2006. OBIETTIVO 1 - FSE.		
		2007	44.550,69
1095314	QUOTA REGIONALE PER L'ATTUAZIONE DELLA MISURA 3.14 PROMOZIONE DELLA PARTECIPAZIONE FEMMINILE AL MERCATO DEL LAVORO DEL P.O.R. 2000-2006. OBIETTIVO 1 - FSE.		
		2007	43.411,52
1095420	QUOTA REGIONALE PER L'ATTUAZIONE DELLA MISURA 4.20 AZIONI PER LE RISORSE UMANE (SETTORI SISTEMI INDUSTRIALI, AGRICOLTURA, TURISMO E COMMERCIO) DEL P.O.R. 2000-2006. OBIETTIVO 1 - FSE.		
		2007	298.544,81
1095604	QUOTA REGIONALE PER L'ATTUAZIONE DELLA MISURA 6.4 RISORSE UMANE E SOCIETÀ DELL'INFORMAZIONE DEL P.O.R. 2000-2006. OBIETTIVO 1 - FSE.		
		2007	59.225,32
	TOTALE ESERCIZIO	**2007**	**9.000.337,37**
961070	TRASFERIMENTO AI SOGGETTI ATTUATORI DEI FINANZIAMENTI IINIZIATIVE OBBLIGO FORMATIVO (ART.68 L. 144/99 DD. 370/SEGR/2000 DEL 13/11/2000.		
		2008	1.814.571,91

Elenco Residui Passivi Esercizi Precedenti al 2010

ALLEGATO G

CAPITOLO			IMPORTO
962046	TRASFERIMENTO AD AZIENDE E/O ENTI PER INTERVENTI DI FORMAZIONE PROFES-SIONALE (ART.9 COMMA 3/3BIS L.236/93).		
		2008	6.057.077,31
1093203	COFINANZIAMENTO COMUNITARIO E STATALE PER L'ATTUAZIONE DELLA MISURA 2.3 FORMAZIONE E SOSTEGNO ALLA IMPRENDITORIALITÀ NEI SETTORI INTERESSATI ALL'ASSE DEL P.O.R. 2000-2006. OBIETTIVO 1 - FSE.		
		2008	143.481,01
1093302	COFINANZIAMENTO COMUNITARIO E STATALE PER L'ATTUAZIONE DELLA MISURA 3.2 INSERIMENTO E REINSERIMENTO NEL MERCATO DEL LAVORO DI GIOVANI E ADULTI SECONDO UN APPROCCIO PREVENTIVO DEL POR 2000-2006.OBIETTIVO 1-FSE		
		2008	311.740,96
1093305	COFINANZIAMENTO COMUNITARIO E STATALE PER L'ATTUAZIONE DELLA MISURA 3.5 ADEGUAMENTO DEL SISTEMA DELLA FORMAZIONE PROFESSIONALE DEL P.O.R. 2000-2006. OBIETTIVO 1 - FSE.		
		2008	514.625,00
1093307	COFINANZIAMENTO COMUNITARIO E STATALE PER L'ATTUAZIONE DELLA MISURA 3.7 FORMAZIONE SUPERIORE DEL P.O.R. 2000-2006. OBIETTIVO 1 - FSE.		
		2008	751.905,61
1093308	COFINANZIAMENTO COMUNITARIO E STATALE PER L'ATTUAZIONE DELLA MISURA 3.8 FORMAZIONE PERMANENTE DEL P.O.R. 2000-2006. OBIETTIVO 1 - FSE.		
		2008	10.865,29
1093312	COFINANZIAMENTO COMUNITARIO E STATALE PER L'ATTUAZIONE DELLA MISURA 3.12 MIGLIORAMENTO DELLE RISORSE UMANE NEL SETTORE DELLA RICERCA E SVILUPPO TECNOLOGICO DEL P.O.R. 2000-2006. OBIETTIVO 1 - FSE.		
		2008	938.500,72

Elenco Residui Passivi Esercizi Precedenti al 2010

ALLEGATO G

CAPITOLO			IMPORTO
1093420	COFINANZIAMENTO COMUNITARIO E STATALE PER L'ATTUAZIONE DELLA MISURA 4.20 AZIONI PER LE RISORSE UMANE (SETTORI SISTEMI INDUSTRIALI, AGRICOLTURA, TURISMO E COMMERCIO) DEL P.O.R. 2000-2006. OBIETTIVO 1 - FSE.	2008	16.008,10
1093503	COFINANZIAMENTO COMUNITARIO E STATALE PER L'ATTUAZIONE DELLA MISURA 5.3 AZIONI FORMATIVE E PICCOLI SUSSIDI DEL P.O.R. 2000-2006. OBIETTIVO 1 - FSE.	2008	140.253,87
1093604	COFINANZIAMENTO COMUNITARIO E STATALE PER L'ATTUAZIONE DELLA MISURA 6.4 RISORSE UMANE E SOCIETÀ DELL'INFORMAZIONE DEL P.O.R. 2000-2006. OBIETTIVO 1 - FSE.	2008	373.576,62
1095203	QUOTA REGIONALE PER L'ATTUAZIONE DELLA MISURA 2.3 FORMAZIONE E SOSTEGNO ALLA IMPRENDITORIALITÀ NEI SETTORI INTERESSATI ALL'ASSE DEL P.O.R. 2000-2006. OBIETTIVO 1 - FSE.	2008	16.832,97
1095302	QUOTA REGIONALE PER L'ATTUAZIONE DELLA MISURA 3.2 INSERIMENTO E REINSERIMENTO NEL MERCATO DEL LAVORO DI GIOVANI E ADULTI SECONDO UN APPROCCIO PREVENTIVO DEL P.O.R. 2000-2006. OBIETTIVO 1 - FSE.	2008	59.038,82
1095305	QUOTA REGIONALE PER L'ATTUAZIONE DELLA MISURA 3.5 ADEGUAMENTO DEL SISTEMA DELLA FORMAZIONE PROFESSIONALE DEL P.O.R. 2000-2006. OBIETTIVO 1 - FSE.	2008	60.375,00
1095307	QUOTA REGIONALE PER L'ATTUAZIONE DELLA MISURA 3.7 FORMAZIONE SUPERIORE DEL P.O.R. 2000-2006. OBIETTIVO 1 - FSE.	2008	88.212,39

Elenco Residui Passivi Esercizi Precedenti al 2010

ALLEGATO G

CAPITOLO			IMPORTO
1095308	QUOTA REGIONALE PER L'ATTUAZIONE DELLA MISURA 3.8 FORMAZIONE PERMANENTE DEL P.O.R. 2000-2006. OBIETTIVO 1 - FSE.		
		2008	77.478,61
1095312	QUOTA REGIONALE PER L'ATTUAZIONE DELLA MISURA 3.12 MIGLIORAMENTO DELLE RISORSE UMANE NEL SETTORE DELLA RICERCA E SVILUPPO TECNOLOGICO DEL P.O.R. 2000-2006. OBIETTIVO 1 - FSE.		
		2008	110.103,44
1095420	QUOTA REGIONALE PER L'ATTUAZIONE DELLA MISURA 4.20 AZIONI PER LE RISORSE UMANE (SETTORI SISTEMI INDUSTRIALI, AGRICOLTURA, TURISMO E COMMERCIO) DEL P.O.R. 2000-2006. OBIETTIVO 1 - FSE.		
		2008	1.878,05
1095503	QUOTA REGIONALE PER L'ATTUAZIONE DELLA MISURA 5.3 AZIONI FORMATIVE E PICCOLI SUSSIDI DEL P.O.R. 2000-2006. OBIETTIVO 1 - FSE.		
		2008	16.454,36
1095604	QUOTA REGIONALE PER L'ATTUAZIONE DELLA MISURA 6.4 RISORSE UMANE E SOCIETÀ DELL'INFORMAZIONE DEL P.O.R. 2000-2006. OBIETTIVO 1 - FSE.		
		2008	43.827,43
1154500	COFINANZIAMENTO COMUNITARIO E STATALE PER L'ATTUAZIONE DELL'ASSE IV - CAPITALE UMANO DEL POR 2007-2013. OBIETTIVO CONVERGENZA - FSE		
		2008	6.569.643,24
1154510	COFINANZIAMENTO REGIONALE PER L'ATTUAZIONE DELL' ASSE IV - CAPITALE UMANO DEL POR 2007-2013. OBIETTIVO COVERGENZA - FSE		
		2008	737.602,88

Elenco Residui Passivi Esercizi Precedenti al 2010

ALLEGATO G

CAPITOLO				IMPORTO
	TOTALE	**ESERCIZIO**	**2008**	**18.854.053,59**
961027	SPESE PER RETRIBUZIONE, ONERI E TRATTAMENTO DI MISSIOE DEL PERSONALE INTERNO IMPEGNATO NELLA GESTIONE DEI PROGETTI LEONARDO DA VINCI.			
			2009	5.393,50
961050	TRSFERIMENTI AI SOGGETTI ATTUATORI CONTRIBUTO PER ATTIVITÀ DI APPRENDISTATO A REGIME (L. 196/97, ART. 16, D.D. 590/99).			
			2009	6.913.360,00
961054	TRASFERIMENTI AI SOGGETTI ATTUATORI PER PROGETTI DI FORMAZIONE DI LAVORATORI OCCUPATI (L. 53/2000 ART.6).			
			2009	267.000,00
961070	TRASFERIMENTO AI SOGGETTI ATTUATORI DEI FINANZIAMENTI IINIZIATIVE OBBLIGO FORMATIVO (ART.68 L. 144/99 DD. 370/SEGR/2000 DEL 13/11/2000.			
			2009	9.618.563,20
961095	INDENNITÀ E CONTUIBUTO UNATANTUM DI INCENTIVAZIONE ALL'ESODO DEI FORMATORI IN ALBO. - L.R. 27 DEL 16/11/2001 ART.3 - QUOTA STATO			
			2009	232.648,73
962046	TRASFERIMENTO AD AZIENDE E/O ENTI PER INTERVENTI DI FORMAZIONE PROFES-SIONALE (ART.9 COMMA 3/3BIS L.236/93).			
			2009	6.261.392,36

Elenco Residui Passivi Esercizi Precedenti al 2010

ALLEGATO G

CAPITOLO			IMPORTO
1093110	COFINANZIAMENTO COMUNITARIO E STATALE PER L'ATTUAZIONE DELLA MISURA 1.10 FORMAZIONE E SOSTEGNO ALLA IMPRENDITORIALITÀ NEI SETTORI INTERESSATI ALL'ASSE DEL P.O.R. 2000-2006. OBIETTIVO 1 - FSE.	2009	246.430,15
1093203	COFINANZIAMENTO COMUNITARIO E STATALE PER L'ATTUAZIONE DELLA MISURA 2.3 FORMAZIONE E SOSTEGNO ALLA IMPRENDITORIALITÀ NEI SETTORI INTERESSATI ALL'ASSE DEL P.O.R. 2000-2006. OBIETTIVO 1 - FSE.	2009	220.745,55
1093302	COFINANZIAMENTO COMUNITARIO E STATALE PER L'ATTUAZIONE DELLA MISURA 3.2 INSERIMENTO E REINSERIMENTO NEL MERCATO DEL LAVORO DI GIOVANI E ADULTI SECONDO UN APPROCCIO PREVENTIVO DEL POR 2000-2006.OBIETTIVO 1-FSE	2009	8.172.223,18
1093304	COFINANZIAMENTO COMUNITARIO E STATALE PER L'ATTUAZIONE DELLA MISURA 3.4 INSERIMENTO E REINSERIMENTO LAVORATIVO DI GRUPPI SVANTAGGIATI DEL P.O.R. 2000-2006. OBIETTIVO 1 - FSE.	2009	973.509,05
1093308	COFINANZIAMENTO COMUNITARIO E STATALE PER L'ATTUAZIONE DELLA MISURA 3.8 FORMAZIONE PERMANENTE DEL P.O.R. 2000-2006. OBIETTIVO 1 - FSE.	2009	315.876,82
1093314	COFINANZIAMENTO COMUNITARIO E STATALE PER L'ATTUAZIONE DELLA MISURA 3.14 PROMOZIONE DELLA PARTECIPAZIONE FEMMINILE AL MERCATO DEL LAVORO DEL P.O.R. 2000-2006. OBIETTIVO 1 - FSE.	2009	1.896.507,87
1093420	COFINANZIAMENTO COMUNITARIO E STATALE PER L'ATTUAZIONE DELLA MISURA 4.20 AZIONI PER LE RISORSE UMANE (SETTORI SISTEMI INDUSTRIALI, AGRICOLTURA, TURISMO E COMMERCIO) DEL P.O.R. 2000-2006. OBIETTIVO 1 - FSE.	2009	214.564,39

Elenco Residui Passivi Esercizi Precedenti al 2010

ALLEGATO G

CAPITOLO			IMPORTO
1093604	COFINANZIAMENTO COMUNITARIO E STATALE PER L'ATTUAZIONE DELLA MISURA 6.4 RISORSE UMANE E SOCIETÀ DELL'INFORMAZIONE DEL P.O.R. 2000-2006. OBIETTIVO 1 - FSE.		
		2009	83.824,10
1095110	QUOTA REGIONALE PER L'ATTUAZIONE DELLA MISURA 1.10 FORMAZIONE E SOSTEGNO ALLA IMPRENDITORIALITÀ NEI SETTORI INTERESSATI ALL'ASSE DEL P.O.R. 2000-2006. OBIETTIVO 1 - FSE.		
		2009	28.940,80
1095203	QUOTA REGIONALE PER L'ATTUAZIONE DELLA MISURA 2.3 FORMAZIONE E SOSTEGNO ALLA IMPRENDITORIALITÀ NEI SETTORI INTERESSATI ALL'ASSE DEL P.O.R. 2000-2006. OBIETTIVO 1 - FSE.		
		2009	25.897,53
1095302	QUOTA REGIONALE PER L'ATTUAZIONE DELLA MISURA 3.2 INSERIMENTO E REINSERIMENTO NEL MERCATO DEL LAVORO DI GIOVANI E ADULTI SECONDO UN APPROCCIO PREVENTIVO DEL P.O.R. 2000-2006. OBIETTIVO 1 - FSE.		
		2009	958.741,90
1095304	QUOTA REGIONALE PER L'ATTUAZIONE DELLA MISURA 3.4 INSERIMENTO E REINSERIMENTO LAVORATIVO DI GRUPPI SVANTAGGIATI DEL P.O.R. 2000-2006. OBIETTIVO 1 - FSE.		
		2009	114.210,55
1095308	QUOTA REGIONALE PER L'ATTUAZIONE DELLA MISURA 3.8 FORMAZIONE PERMANENTE DEL P.O.R. 2000-2006. OBIETTIVO 1 - FSE.		
		2009	37.058,18
1095314	QUOTA REGIONALE PER L'ATTUAZIONE DELLA MISURA 3.14 PROMOZIONE DELLA PARTECIPAZIONE FEMMINILE AL MERCATO DEL LAVORO DEL P.O.R. 2000-2006. OBIETTIVO 1 - FSE.		
		2009	222.512,20

Elenco Residui Passivi Esercizi Precedenti al 2010

ALLEGATO G

CAPITOLO			IMPORTO
1095420	QUOTA REGIONALE PER L'ATTUAZIONE DELLA MISURA 4.20 AZIONI PER LE RISORSE UMANE (SETTORI SISTEMI INDUSTRIALI, AGRICOLTURA, TURISMO E COMMERCIO) DEL P.O.R. 2000-2006. OBIETTIVO 1 - FSE.		
		2009	25.132,36
1095604	QUOTA REGIONALE PER L'ATTUAZIONE DELLA MISURA 6.4 RISORSE UMANE E SOCIETÀ DELL'INFORMAZIONE DEL P.O.R. 2000-2006. OBIETTIVO 1 - FSE.		
		2009	9.834,11
1151500	COFINANZIAMENTO COMUNITARIO E STATALE PER L'ATTUAZIONE DELL' ASSE I - ADATTABILITÀ DEL POR 2007-2013. OBIETTIVO COVERGENZA - FSE		
		2009	10.999.958,49
1151510	COFINANZIAMENTO REGIONALE PER L'ATTUAZIONE DELL' ASSE I - ADATTABILITÀ DEL POR 2007-2013. OBIETTIVO COVERGENZA - FSE		
		2009	1.222.217,61
1154500	COFINANZIAMENTO COMUNITARIO E STATALE PER L'ATTUAZIONE DELL'ASSE IV - CAPITALE UMANO DEL POR 2007-2013. OBIETTIVO CONVERGENZA - FSE		
		2009	28.273.614,65
1154510	COFINANZIAMENTO REGIONALE PER L'ATTUAZIONE DELL' ASSE IV - CAPITALE UMANO DEL POR 2007-2013. OBIETTIVO COVERGENZA - FSE		
		2009	3.135.706,53
1156500	COFINANZIAMENTO COMUNITARIO E STATALE PER L'ATTUAZIONE DELL'ASSE VI - ASSISTENZA TECNICA DEL POR 2007-2013. OBIETTIVO CONVERGENZA - FSE		
		2009	10.521.881,53

Elenco Residui Passivi Esercizi Precedenti al 2010

ALLEGATO G

CAPITOLO			IMPORTO
1156510	COFINANZIAMENTO REGIONALE PER L'ATTUAZIONE DELL' ASSE VI - ASSISTENZA TECNICA DEL POR 2007-2013. OBIETTIVO COVERGENZA - FSE		
		2009	1.245.191,33
1157500	COFINANZIAMENTO COMUNITARIO E STATALE PER L'ATTUAZIONE DELL' ASSE VII - CAPACITÀ ISTITUZIONALE DEL POR 2007-2013. OBIETTIVO COVERGENZA - FSE		
		2009	1.903.430,99
1157510	COFINANZIAMENTO REGIONALE PER L'ATTUAZIONE DELL' ASSE VII - CAPACITÀ ISTITUZIONALE DEL POR 2007-2013. OBIETTIVO COVERGENZA - FSE		
		2009	211.400,18
	TOTALE ESERCIZIO	**2009**	**94.357.767,84**
TOTALE	**SERVIZIO FORMAZIONE PROFESSIONALE**		**149.842.374,30**
020501	**SERVIZIO POLITICHE PER IL LAVORO**		
952040	FONDI IN FAVORE DEI LSU ART.78 C.3 - INTERVENTO SPERIMENTALE PER LA RICOLLOCAZIONE DEI LAVORATORI IN MOBILITÀ DELLE EX CASE DI CURA RIUNITE E DEI 150 LAVORATORI L.S.U.-		
		2006	10.000,00
956057	SPESA PER PROGETTI, ANCHE FORMATIVI, PER L'EMERSIONE DEL LAVORO NON REGOLARE. L. 236/93 E DELIB. CIPE 138/2000 E 48/2001.		
		2006	583.085,50
1093301	COFINANZIAMENTO COMUNITARIO E STATALE PER L'ATTUAZIONE DELLA MISURA 3.1 ORGANIZZAZIONE DEL SISTEMA DEI SERVIZI PER L'IMPIEGO DEL P.O.R. 2000-2006. OBIETTIVO 1 - FSE.		
		2006	1.968.096,59

Elenco Residui Passivi Esercizi Precedenti al 2010

ALLEGATO G

CAPITOLO			IMPORTO
1093311	COFINANZIAMENTO COMUNITARIO E STATALE PER L'ATTUAZIONE DELLA MISURA 3.11 SVILUPPO E CONSOLIDAMENTO DELL'IMPRENDITORIALITÀ ED EMERSIONE DEL LAVORO NON REGOLARE DEL P.O.R. 2000-2006. OBIETTIVO 1 - FSE.		
		2006	294.618,83
1095301	QUOTA REGIONALE PER L'ATTUAZIONE DELLA MISURA 3.1 ORGANIZZAZIONE DEL SISTEMA DEI SERVIZI PER L'IMPIEGO DEL P.O.R. 2000-2006. OBIETTIVO 1 - FSE.		
		2006	230.894,00
1095311	QUOTA REGIONALE PER L'ATTUAZIONE DELLA MISURA 3.11 SVILUPPO E CONSOLIDAMENTO DELL'IMPRENDITORIALITÀ ED EMERSIONE DEL LAVORO NON REGOLARE DEL P.O.R. 2000-2006. OBIETTIVO 1 - FSE.		
		2006	34.564,23
1103230	COFINANZIAMENTO PROGETTO WEF-NET, INTERREG 3. INSERIMENTO DELLE DONNE NEI PROCESSI DI SVILUPPO LOCALE QUOTA U.E.		
		2006	1.196,07
	TOTALE ESERCIZIO	**2006**	**3.122.455,22**
951045	INTERVENTI PER LA DISCIPLINA DELL'IMMIGRAZIONE E CONDIZIONE DELLO STRANIERO D.L.VO N.286/98 ARTT. 18 E 45.		
		2007	102.742,01
953070	SPESA A DESTINAZIONE VINCOLATA PROGETTI L.S.U. ART. 45 COMMA 6 L.144/99. -FONDO PER L'OCCUPAZIONE-		
		2007	20.000,00

Elenco Residui Passivi Esercizi Precedenti al 2010

ALLEGATO G

CAPITOLO			IMPORTO
956057	SPESA PER PROGETTI, ANCHE FORMATIVI, PER L'EMERSIONE DEL LAVORO NON REGOLARE. L. 236/93 E DELIB. CIPE 138/2000 E 48/2001.		
		2007	387.021,83
1093301	COFINANZIAMENTO COMUNITARIO E STATALE PER L'ATTUAZIONE DELLA MISURA 3.1 ORGANIZZAZIONE DEL SISTEMA DEI SERVIZI PER L'IMPIEGO DEL P.O.R. 2000-2006. OBIETTIVO 1 - FSE.		
		2007	24.976,68
1093311	COFINANZIAMENTO COMUNITARIO E STATALE PER L'ATTUAZIONE DELLA MISURA 3.11 SVILUPPO E CONSOLIDAMENTO DELL'IMPRENDITORIALITÀ ED EMERSIONE DEL LAVORO NON REGOLARE DEL P.O.R. 2000-2006. OBIETTIVO 1 - FSE.		
		2007	754.945,18
1095301	QUOTA REGIONALE PER L'ATTUAZIONE DELLA MISURA 3.1 ORGANIZZAZIONE DEL SISTEMA DEI SERVIZI PER L'IMPIEGO DEL P.O.R. 2000-2006. OBIETTIVO 1 - FSE.		
		2007	2.930,22
1095311	QUOTA REGIONALE PER L'ATTUAZIONE DELLA MISURA 3.11 SVILUPPO E CONSOLIDAMENTO DELL'IMPRENDITORIALITÀ ED EMERSIONE DEL LAVORO NON REGOLARE DEL P.O.R. 2000-2006. OBIETTIVO 1 - FSE.		
		2007	83.375,85
1103230	COFINANZIAMENTO PROGETTO WEF-NET, INTERREG 3. INSERIMENTO DELLE DONNE NEI PROCESSI DI SVILUPPO LOCALE QUOTA U.E.		
		2007	1.002,80
	TOTALE ESERCIZIO	**2007**	**1.376.994,57**

Elenco Residui Passivi Esercizi Precedenti al 2010

ALLEGATO G

CAPITOLO			IMPORTO
787030	SPESE PER IL TRATTAMENTO ECONOMICO DEL PERSONALE INDICATO ALL'ART. 1 COMMA 2 DEL DPCM 14/12/2000.		
		2008	416.545,79
953070	SPESA A DESTINAZIONE VINCOLATA PROGETTI L.S.U. ART. 45 COMMA 6 L.144/99. -FONDO PER L'OCCUPAZIONE-		
		2008	2.423.556,34
956057	SPESA PER PROGETTI, ANCHE FORMATIVI, PER L'EMERSIONE DEL LAVORO NON REGOLARE. L. 236/93 E DELIB. CIPE 138/2000 E 48/2001.		
		2008	166.697,34
1093301	COFINANZIAMENTO COMUNITARIO E STATALE PER L'ATTUAZIONE DELLA MISURA 3.1 ORGANIZZAZIONE DEL SISTEMA DEI SERVIZI PER L'IMPIEGO DEL P.O.R. 2000-2006. OBIETTIVO 1 - FSE.		
		2008	8.950,00
1093311	COFINANZIAMENTO COMUNITARIO E STATALE PER L'ATTUAZIONE DELLA MISURA 3.11 SVILUPPO E CONSOLIDAMENTO DELL'IMPRENDITORIALITÀ ED EMERSIONE DEL LAVORO NON REGOLARE DEL P.O.R. 2000-2006. OBIETTIVO 1 - FSE.		
		2008	136.653,14
1095301	QUOTA REGIONALE PER L'ATTUAZIONE DELLA MISURA 3.1 ORGANIZZAZIONE DEL SISTEMA DEI SERVIZI PER L'IMPIEGO DEL P.O.R. 2000-2006. OBIETTIVO 1 - FSE.		
		2008	1.050,00
1095311	QUOTA REGIONALE PER L'ATTUAZIONE DELLA MISURA 3.11 SVILUPPO E CONSOLIDAMENTO DELL'IMPRENDITORIALITÀ ED EMERSIONE DEL LAVORO NON REGOLARE DEL P.O.R. 2000-2006. OBIETTIVO 1 - FSE.		
		2008	16.031,92

Elenco Residui Passivi Esercizi Precedenti al 2010

ALLEGATO G

CAPITOLO				IMPORTO
	TOTALE	**ESERCIZIO**	**2008**	**3.169.484,53**
787000	FONDO REGIONALE PER L'OCCUPAZIONE DEI DISABILI (ART.48-L.R.N.9/2000 E ART. 14 L. 68/99) - COLLEGATO AL CAP.ENTRATA 3061410			
			2009	1.500.000,00
951015	SPESE PER LA GESTIONE, MANUTENZIONE E AGGIORNAMENTO DEL SISTEMA INFORMATIVO LAVORO -SINTESI- E DEL PORTALE BORSA LAVORO. DECRETO INTERMINISTERIALE DEL 30/10/2007. (L.R. 11/2009)			
			2009	1.000.000,00
952025	TRASFERIMENTI PER INTERVENTI RIVOLTI ALLA PROMOZIONE E SVILUPPO DELLA COOPERAZIONE. L.R.23/88 ART. 11, COMMA 8.			
			2009	184.162,38
952040	FONDI IN FAVORE DEI LSU ART.78 C.3 - INTERVENTO SPERIMENTALE PER LA RICOLLOCAZIONE DEI LAVORATORI IN MOBILITÀ DELLE EX CASE DI CURA RIUNITE E DEI 150 LAVORATORI L.S.U.-			
			2009	1.375.000,00
952050	TRASFERIMENTI DELL' ASSEGNAZIONE STATALE A DESTINAZIONE VINCOLATA. ATTIVITA' DI POLITICHE ATTIVE DEL LAVORO - FONDO PER L'OCCUPAZIONE.			
			2009	7.422.947,40
953070	SPESA A DESTINAZIONE VINCOLATA PROGETTI L.S.U. ART. 45 COMMA 6 L.144/99. -FONDO PER L'OCCUPAZIONE-			
			2009	14.781.642,33

Elenco Residui Passivi Esercizi Precedenti al 2010

ALLEGATO G

CAPITOLO			IMPORTO
953075	SPESE PER IL FUNZIONAMENTO DELLE ATTIVITÀ DI CONSIGLIERI REGIONALI E PROVINCIALI DI PARITÀ. ART. 3 E 9 DEL D.LVO N.196/2000.		
		2009	28.628,44
956057	SPESA PER PROGETTI, ANCHE FORMATIVI, PER L'EMERSIONE DEL LAVORO NON REGOLARE. L. 236/93 E DELIB. CIPE 138/2000 E 48/2001.		
		2009	40.000,00
1152500	COFINANZIAMENTO COMUNITARIO E STATALE PER L'ATTUAZIONE DELL' ASSE II - OCCUPABILITÀ DEL POR 2007-2013. OBIETTIVO COVERGENZA - FSE		
		2009	90.012.880,31
1152510	COFINANZIAMENTO REGIONALE PER L'ATTUAZIONE DELL' ASSE II - OCCUPABILITÀ DEL POR 2007-2013. OBIETTIVO COVERGENZA - FSE		
		2009	10.001.431,13
	TOTALE ESERCIZIO	**2009**	**126.346.691,99**
TOTALE	**SERVIZIO POLITICHE PER IL LAVORO**		**134.015.626,31**
020601	**SERVIZIO PUGLIESI NEL MONDO**		
941010	INTERVENTI A FAVORE DEI PUGLIESI NEL MONDO. L.R. 23/2000		
		2009	527.405,54
	TOTALE ESERCIZIO	**2009**	**527.405,54**
TOTALE	**SERVIZIO PUGLIESI NEL MONDO**		**527.405,54**
020701	**SERVIZIO POLITICHE GIOVANILI E CITTADINANZA SOCIALE**		

Elenco Residui Passivi Esercizi Precedenti al 2010

ALLEGATO G

CAPITOLO			IMPORTO
531066	SPESE PER PER LA FORMAZIONE E LA COMUNICAZIONE ISTITUZIONALE IN MATERIA DI SERVIZIO CIVILE. (L. 64/2004; D.LGS- 77/2002 - ART. 11, CO.3)		
		2007	7.401,35
	TOTALE ESERCIZIO 2007		**7.401,35**
531066	SPESE PER PER LA FORMAZIONE E LA COMUNICAZIONE ISTITUZIONALE IN MATERIA DI SERVIZIO CIVILE. (L. 64/2004; D.LGS- 77/2002 - ART. 11, CO.3)		
		2008	34.920,66
785070	SPESE PER LA REALIZZAZIONE DEL PROGRAMMA COMUNITARIO INTI -PROGETTO ROUTES"."		
		2008	541,95
785080	INTERVENTI PER L'INTEGRAZIONE SOCIO-CULTURALE DEGLI IMMIGRATI. ARTT. 12 E 15 L.R. 32/2009		
		2008	53.830,26
	TOTALE ESERCIZIO 2008		**89.292,87**
531066	SPESE PER PER LA FORMAZIONE E LA COMUNICAZIONE ISTITUZIONALE IN MATERIA DI SERVIZIO CIVILE. (L. 64/2004; D.LGS- 77/2002 - ART. 11, CO.3)		
		2009	122.801,73
531067	SPESE PER IL FUNZIONAMENTO DEL SERVIZIO CIVILE, OPERAZIONI DI ACCREDITAMENTO DEGLI ENTI E DI VALUTAZIONE DEI PROGETTI (L. 64/2004; D.LGS- 77/2002 - ART.6, CO.7).		
		2009	3.154,65

Elenco Residui Passivi Esercizi Precedenti al 2010

ALLEGATO G

CAPITOLO			IMPORTO
785085	INTERVENTI PER L'ISERIMENTO LAVORATIVO DEI ROM - CONVENZIONE CON OPERA NOMADI.		
		2009	336.000,00
814030	SPESA RELATIVA ALL'ACCORDO DI PROGRAMMA QUADRO POLITICHE GIOVANILI - II ATTO INTEGRATIVO - AZIONI ATTUATIVE E PROGRAMMATICHE. (ART. 49 L.R. 10/2009)		
		2009	549.485,06
814040	SPESE PER LA REALIZZAZIONE DEL PROGETTO REMPART-ERASMUS FOR YOUNG ENTREPRENEURS COMMITTIMENT"."		
		2009	608,80
941040	INTERVENTI A SOSTEGNO DELL'IMMIGRAZIONE. ART. 9 L.R. 32/2009		
		2009	46.456,49
	TOTALE ESERCIZIO	**2009**	**1.058.506,73**
TOTALE	**SERVIZIO POLITICHE GIOVANILI E CITTADINANZA SOCIALE**		**1.155.200,95**
020801	**SERVIZIO INNOVAZIONE**		
851000	SPESE PER IL COINVOLGIMENTO DEI CITTADINI PUGLIESI ALLA COSTRUZIONE ED ALLA VALUTAZIONE DELLE STRATEGIE OPERETIVA - L.R. N. 17/2005.		
		2009	45.041,99
851010	SPESE PER LO SVILUPPO DELL' E-GOVERNMENT.		
		2009	64,52

Elenco Residui Passivi Esercizi Precedenti al 2010

ALLEGATO G

CAPITOLO			IMPORTO
	TOTALE ESERCIZIO 2009		45.106,51
TOTALE	**SERVIZIO INNOVAZIONE**		**45.106,51**
020901	**SERVIZIO COMUNICAZIONE ISTITUZIONALE**		
1270	ATTIVITA' ISTITUZIONALE DI INFORMAZIONE E COMUNICAZIONE DEL PRESIDENTE DELLA G.R. L.R.18/74.		
		2009	1.136,49
1450	SPESE PER L'ATTIVITÀ DI COMUNICAZIONE PUBBLICA L.150/2000 E DPR 422/2001		
		2009	826,85
	TOTALE ESERCIZIO 2009		1.963,34
TOTALE	**SERVIZIO COMUNICAZIONE ISTITUZIONALE**		**1.963,34**
021001	**SERVIZIO ATTIVITA' ESTRATTIVE**		
636040	SPESA RELATIVA ALLA GESTIONE DELLA L.R. N.37/85 E D.LVO N. 624/96.		
		2006	36.575,35
	TOTALE ESERCIZIO 2006		36.575,35
636040	SPESA RELATIVA ALLA GESTIONE DELLA L.R. N.37/85 E D.LVO N. 624/96.		
		2007	10.000,00
	TOTALE ESERCIZIO 2007		10.000,00

Elenco Residui Passivi Esercizi Precedenti al 2010

ALLEGATO G

CAPITOLO			IMPORTO
636040	SPESA RELATIVA ALLA GESTIONE DELLA L.R. N.37/85 E D.LVO N. 624/96.		
		2008	15.000,00
	TOTALE ESERCIZIO	**2008**	**15.000,00**
241010	SPESE PER IL FUNZIONAMENTO E LA GESTIONE DELLO SPORTELLO UNICO REGIONALE PER LE ATTIVITÀ ESTRATTIVE - CATASTO CAVE E OSSERVATORIO ATTIVITÀ ESTRATTIVE- DI CUI ALLE LL.RR. 21/2004 E 3719/85 E S.M.I.		
		2009	147.000,00
241015	CONTRIBUTI AI CONSORZI PER LA FORMAZIONE DEI PIANI DI BACINO.		
		2009	970.000,00
241050	SPESE PER INIZIATIVE DI PROMOZIONE DEL SETTORE ESTRATTIVO PUGLIESE ART. 1 L.R. 31/07.		
		2009	30.000,00
636040	SPESA RELATIVA ALLA GESTIONE DELLA L.R. N.37/85 E D.LVO N. 624/96.		
		2009	20.000,00
	TOTALE ESERCIZIO	**2009**	**1.167.000,00**
TOTALE	**SERVIZIO ATTIVITA' ESTRATTIVE**		**1.228.575,35**
030101	**SERVIZIO ASSETTO DEL TERRITORIO**		

Elenco Residui Passivi Esercizi Precedenti al 2010

ALLEGATO G

CAPITOLO				IMPORTO
1478	FORMAZIONE ARCHIVIO CARTOGRAFICO INFORMATIZZATO - SPESE PER L'INFORMATIZZAZIONE DELLA STRUTTURA E DEGLI ENTI LOCALI, ACQUISTO INDAGINI, RICERCHE E RILIEVI AREOFOTOGRAMMETRICI, ACQUISTO E/O PRODUZIONE DI CARTOGRAFIA TECNICA IN ATTUAZIONE DELLE LL.RR. NN.44	2004		33.372,00
	TOTALE	**ESERCIZIO**	**2004**	**33.372,00**
1478	FORMAZIONE ARCHIVIO CARTOGRAFICO INFORMATIZZATO - SPESE PER L'INFORMATIZZAZIONE DELLA STRUTTURA E DEGLI ENTI LOCALI, ACQUISTO INDAGINI, RICERCHE E RILIEVI AREOFOTOGRAMMETRICI, ACQUISTO E/O PRODUZIONE DI CARTOGRAFIA TECNICA IN ATTUAZIONE DELLE LL.RR. NN.44	2005		202.423,90
611055	SPESE PER INTERVENTI STRAORDINARI PER ATTUAZIONE PROGRAMMA TRIENNALE PER LA TUTELA AMBIENTE. PROGRAMMA GENERALE CARG - L.305/89.	2005		143.595,81
	TOTALE	**ESERCIZIO**	**2005**	**346.019,71**
1478	FORMAZIONE ARCHIVIO CARTOGRAFICO INFORMATIZZATO - SPESE PER L'INFORMATIZZAZIONE DELLA STRUTTURA E DEGLI ENTI LOCALI, ACQUISTO INDAGINI, RICERCHE E RILIEVI AREOFOTOGRAMMETRICI, ACQUISTO E/O PRODUZIONE DI CARTOGRAFIA TECNICA IN ATTUAZIONE DELLE LL.RR. NN.44	2006		2.080,20
	TOTALE	**ESERCIZIO**	**2006**	**2.080,20**
1478	FORMAZIONE ARCHIVIO CARTOGRAFICO INFORMATIZZATO - SPESE PER L'INFORMATIZZAZIONE DELLA STRUTTURA E DEGLI ENTI LOCALI, ACQUISTO INDAGINI, RICERCHE E RILIEVI AREOFOTOGRAMMETRICI, ACQUISTO E/O PRODUZIONE DI CARTOGRAFIA TECNICA IN ATTUAZIONE DELLE LL.RR. NN.44	2007		335.074,92
	TOTALE	**ESERCIZIO**	**2007**	**335.074,92**

Elenco Residui Passivi Esercizi Precedenti al 2010

ALLEGATO G

CAPITOLO			IMPORTO
1478	FORMAZIONE ARCHIVIO CARTOGRAFICO INFORMATIZZATO - SPESE PER L'INFORMATIZZAZIONE DELLA STRUTTURA E DEGLI ENTI LOCALI, ACQUISTO INDAGINI, RICERCHE E RILIEVI AREOFOTOGRAMMETRICI, ACQUISTO E/O PRODUZIONE DI CARTOGRAFIA TECNICA IN ATTUAZIONE DELLE LL.RR. NN.44	2008	38.431,39
	TOTALE ESERCIZIO	**2008**	**38.431,39**
1478	FORMAZIONE ARCHIVIO CARTOGRAFICO INFORMATIZZATO - SPESE PER L'INFORMATIZZAZIONE DELLA STRUTTURA E DEGLI ENTI LOCALI, ACQUISTO INDAGINI, RICERCHE E RILIEVI AREOFOTOGRAMMETRICI, ACQUISTO E/O PRODUZIONE DI CARTOGRAFIA TECNICA IN ATTUAZIONE DELLE LL.RR. NN.44	2009	302.746,48
574010	SPESA PER LA REDAZIONE DEL DOCUMENTO REGIONALE DI ASSETTO GENERALE (DRAG). L.R. 20/2001, ART. 4 E L.R. N. 20/2005, ART. 17.	2009	83.285,56
574040	SPESE DI FUNZIONAMENTO DELL'OSSERVATORIO REGIONALE PER LA QUALITA' DEL PAESAGGIO E PER I BENI CULTURALI. L.R. 07/10/2009 N. 20 ART.6.	2009	19.800,00
	TOTALE ESERCIZIO	**2009**	**405.832,04**
TOTALE	**SERVIZIO ASSETTO DEL TERRITORIO**		**1.160.810,26**
	030202 SERVIZIO POLITICHE ABITATIVE		
411185	CONTRIBUTI PER IL RECUPERO E LA NUOVA COSTRUZIONE DI ALLOGGI DA CONCEDERE IN LOCAZIONE A LAVORATORI DIPENDENTI - BIENNIO 1994/95 - L.179/92 (PUNTO 5.7 D.C.R. N. 894/94).	2001	6.014.715,28
	TOTALE ESERCIZIO	**2001**	**6.014.715,28**

Elenco Residui Passivi Esercizi Precedenti al 2010

ALLEGATO G

CAPITOLO				IMPORTO
411185	CONTRIBUTI PER IL RECUPERO E LA NUOVA COSTRUZIONE DI ALLOGGI DA CONCEDERE IN LOCAZIONE A LAVORATORI DIPENDENTI - BIENNIO 1994/95 - L.179/92 (PUNTO 5.7 D.C.R. N. 894/94).			
		2002		31.338,55
	TOTALE ESERCIZIO	**2002**		**31.338,55**
411015	CONTRIBUTI A COOPERATIVE E IMPRESE PER LA NUOVA COSTRUZIONE ED IL RECUPERO DI ALLOGGI DI EDILIZIA CONVENZIONATA, DESTINATI ALL'AFFITTO E VENDITA. (ART. 13, COMMA 3, L.R. N. 20/2005)			
		2006		27.000.000,00
411020	CONTRIBUTI IN FAVORE DI PRIVATI PER IL RECUPERO DI ALLOGGI DA DESTINARE ALLA LOCAZIONE E ALLE FAMIGLIE PER IL RECUPERO DELLA PRIMA CASA (ART. 13, COMMA 3, L.R. N. 20/2005).			
		2006		10.014.651,85
411025	CONTRIBUTI AI COMUNI PER INTERVENTI DI RECUPERO EDILIZIO PROPOSTI DA PRIVATI, COMUNI ED I.A.C.P. NELL'AMBITO DEI P.I.R.P. (ART. 13, COMMA 3, L.R. N. 20/2005).			
		2006		10.000.000,00
411030	TRASFERIMENTO FONDI AGLI I.A.C.P. PER IL RECUPERO DI IMMOBILI RESIDENZIALI. (COLLEGATO AL CAPITOLO DI ENTRATA 4114300)			
		2006		49.262.898,21
411035	TRASFERIMENTIO FONDI AI COMUNI PER LA REALIZZAZIONE DEI PROGRAMMI INTEGRATI DI RIQUALIFICAZIONE DELLE PERIFERIE (PIRP). (ART. 13, COMMA 3, L.R. N. 20/2005). COFINANZIAMENTO REGIONALE ASSE VII P.O. FESR 2007-2013.			
		2006		32.000.000,00
	TOTALE ESERCIZIO	**2006**		**128.277.550,06**

Elenco Residui Passivi Esercizi Precedenti al 2010

ALLEGATO G

CAPITOLO			IMPORTO
411030	TRASFERIMENTO FONDI AGLI I.A.C.P. PER IL RECUPERO DI IMMOBILI RESIDENZIALI. (COLLEGATO AL CAPITOLO DI ENTRATA 4114300)		
		2007	637.359,49
411192	COFINANZIAMENTO PER IL SOSTEGNO ALL'ACCESSO DELLE ABITAZIONI IN LOCAZIONE - L.431/98.-		
		2007	140.798,24
411193	CONTRIBUTI CONCESSI AI COMUNI PER IL SOSTEGNO ALL'ACCESSO DELLE ABITAZIONI IN LOCAZIONE - L.431/98.-		
		2007	18.475,81
411197	PIANO OPERATIVO REGIONALE PER LA REALIZZAZIONE DI ABITAZIONI DA DARE IN AFFITTO CONTRIBUTI IN C/CAPITALE. L. 21/2001		
		2007	94.099,38
	TOTALE ESERCIZIO	**2007**	**890.732,92**
411030	TRASFERIMENTO FONDI AGLI I.A.C.P. PER IL RECUPERO DI IMMOBILI RESIDENZIALI. (COLLEGATO AL CAPITOLO DI ENTRATA 4114300)		
		2008	840.189,52
411040	FONDO PER L'ANAGRAFE UTENZA E OSSERVATORIO CONDIZIONE ABITATIVA - D.LVO N. 112/98 - ART. 4 CONV. DEL 20/11/2001 REGIONE -CASSA DD.PP..		
		2008	101.430,00

Elenco Residui Passivi Esercizi Precedenti al 2010

ALLEGATO G

CAPITOLO				IMPORTO
411197	PIANO OPERATIVO REGIONALE PER LA REALIZZAZIONE DI ABITAZIONI DA DARE IN AFFITTO CONTRIBUTI IN C/CAPITALE. L. 21/2001			
			2008	144.757,73
	TOTALE	**ESERCIZIO**	**2008**	**1.086.377,25**
411010	CONTRIBUZIONE FINANZIARIA REGIONALE AL PROGRAMMA NAZIONALE DENOMINATO CONTRATTI DI QUARTIERE II D.M. 30/12/2002. L.R. 22/2003			
			2009	30.533.230,24
411030	TRASFERIMENTO FONDI AGLI I.A.C.P. PER IL RECUPERO DI IMMOBILI RESIDENZIALI. (COLLEGATO AL CAPITOLO DI ENTRATA 4114300)			
			2009	631.937,67
411197	PIANO OPERATIVO REGIONALE PER LA REALIZZAZIONE DI ABITAZIONI DA DARE IN AFFITTO CONTRIBUTI IN C/CAPITALE. L. 21/2001			
			2009	554.356,96
	TOTALE	**ESERCIZIO**	**2009**	**31.719.524,87**
TOTALE	**SERVIZIO POLITICHE ABITATIVE**			**168.020.238,93**
030301	**SERVIZIO URBANISTICA**			
1091501	COFINANZIAMENTO COMUNITARIO E STATALE PER L'ATTUAZIONE DELLA MISURA 5.1 RECUPERO E RIQUALIFICAZIONE DEI SISTEMI URBANI DEL P.O.R. 2000-2006. OBIETTIVO 1 - FESR.			
			2003	128.697,95
	TOTALE	**ESERCIZIO**	**2003**	**128.697,95**

Elenco Residui Passivi Esercizi Precedenti al 2010

ALLEGATO G

CAPITOLO			IMPORTO
1091501	COFINANZIAMENTO COMUNITARIO E STATALE PER L'ATTUAZIONE DELLA MISURA 5.1 RECUPERO E RIQUALIFICAZIONE DEI SISTEMI URBANI DEL P.O.R. 2000-2006. OBIETTIVO 1 - FESR.	2005	294.417,81
	TOTALE ESERCIZIO	**2005**	**294.417,81**
1091501	COFINANZIAMENTO COMUNITARIO E STATALE PER L'ATTUAZIONE DELLA MISURA 5.1 RECUPERO E RIQUALIFICAZIONE DEI SISTEMI URBANI DEL P.O.R. 2000-2006. OBIETTIVO 1 - FESR.	2006	3.597.758,44
1095501	QUOTA REGIONALE PER L'ATTUAZIONE DELLA MISURA 5.1 RECUPERO E RIQUALIFICAZIONE DEI SISTEMI URBANI DEL P.O.R. 2000-2006. OBIETTIVO 1 - FESR.	2006	14.720.000,00
	TOTALE ESERCIZIO	**2006**	**18.317.758,44**
571010	TRASFERIMENTI AI COMUNI PER LA FORMAZIONE DI STRUMENTI URBANISTICI. L.R.31/74 E 47/75.	2009	940.200,00
	TOTALE ESERCIZIO	**2009**	**940.200,00**
TOTALE	**SERVIZIO URBANISTICA**		**19.681.074,20**
	030401 SERVIZIO RETI ED INFRASTRUTTURE PER LA MOBILITA'		
1091601	COFINANZIAMENTO COMUNITARIO E STATALE PER L'ATTUAZIONE DELLA MISURA 6.1 ADEGUAMENTO E MIGLIORAMENTO DELLE RETI DI TRASPORTO DEL P.O.R. 2000-2006. OBIETTIVO 1 - FESR.	2003	3.192.636,04
	TOTALE ESERCIZIO	**2003**	**3.192.636,04**

Elenco Residui Passivi Esercizi Precedenti al 2010

ALLEGATO G

CAPITOLO			IMPORTO
1095601	QUOTA REGIONALE PER L'ATTUAZIONE DELLA MISURA 6.1 ADEGUAMENTO E MIGLIORAMENTO DELLE RETI DI TRASPORTO DEL P.O.R. 2000-2006. OBIETTIVO 1 - FESR.		
		2005	1.820.289,92
	TOTALE ESERCIZIO	**2005**	**1.820.289,92**
554010	PON TRASPORTI 2000-2006 - MISURA III.4. SPESE PER LA REALIZZAZIONE DELLE RETI TELEMATICHE NEI NODI NAZIONELI DI BARI, BRINDISI E TARANTO.		
		2007	0,01
1095601	QUOTA REGIONALE PER L'ATTUAZIONE DELLA MISURA 6.1 ADEGUAMENTO E MIGLIORAMENTO DELLE RETI DI TRASPORTO DEL P.O.R. 2000-2006. OBIETTIVO 1 - FESR.		
		2007	151.043,75
	TOTALE ESERCIZIO	**2007**	**151.043,76**
1082257	SPESE CORRENTI PER L'ATTUAZIONE DEL PROGETTO IT - PORT PIC-INTERREG III - A 2000-2006 GRECIA /ITALIA.		
		2008	2.400,00
1091601	COFINANZIAMENTO COMUNITARIO E STATALE PER L'ATTUAZIONE DELLA MISURA 6.1 ADEGUAMENTO E MIGLIORAMENTO DELLE RETI DI TRASPORTO DEL P.O.R. 2000-2006. OBIETTIVO 1 - FESR.		
		2008	7.451.898,46
1095601	QUOTA REGIONALE PER L'ATTUAZIONE DELLA MISURA 6.1 ADEGUAMENTO E MIGLIORAMENTO DELLE RETI DI TRASPORTO DEL P.O.R. 2000-2006. OBIETTIVO 1 - FESR.		
		2008	195.569,25
	TOTALE ESERCIZIO	**2008**	**7.649.867,71**

Elenco Residui Passivi Esercizi Precedenti al 2010

ALLEGATO G

CAPITOLO			IMPORTO
553023	SPESE PER LA DEFINIZIONE DELLE PENDENZE RESIDUALI DELLE CESSATE AZIENDE AFFIDATARIE DI AUTOSERVIZI INTERURBANI E DEL DISCIOLTO ERPT. L.R. 37/95 ART. 3		
		2009	5.722,77
554010	PON TRASPORTI 2000-2006 - MISURA III.4. SPESE PER LA REALIZZAZIONE DELLE RETI TELEMATICHE NEI NODI NAZIONELI DI BARI, BRINDISI E TARANTO.		
		2009	1.657,50
554020	TRASFERIMENTO DELLE RISORSE DI CUI ALLA CONVENZIONE DEL 20/11/2008 ALL'INTERPORTO REGIONALE DELLA PUGLIA S.P.A. DI BARI. L. 296/2006.		
		2009	9.000.000,00
1091601	COFINANZIAMENTO COMUNITARIO E STATALE PER L'ATTUAZIONE DELLA MISURA 6.1 ADEGUAMENTO E MIGLIORAMENTO DELLE RETI DI TRASPORTO DEL P.O.R. 2000-2006. OBIETTIVO 1 - FESR.		
		2009	1.868.276,43
1095601	QUOTA REGIONALE PER L'ATTUAZIONE DELLA MISURA 6.1 ADEGUAMENTO E MIGLIORAMENTO DELLE RETI DI TRASPORTO DEL P.O.R. 2000-2006. OBIETTIVO 1 - FESR.		
		2009	630.359,23
	TOTALE ESERCIZIO	**2009**	**11.506.015,93**
TOTALE	**SERVIZIO RETI ED INFRASTRUTTURE PER LA MOBILITA'**		**24.319.853,36**
030502	**SERVIZIO VERIFICA E CONTROLLO DEI SERVIZI DI TRASPORTO PUBBLI**		
552028	SPESE PER IL MIGLIORAMENTO DEL TRASPORTO PUBBLICO LOCALE (INVESTIMENTI). L. 204//1995; L. 194/1998. COLLEGATO AI CAPP. 3065060 E 3065061.		
		2001	1.086.909,51

Elenco Residui Passivi Esercizi Precedenti al 2010

ALLEGATO G

CAPITOLO			IMPORTO
	TOTALE ESERCIZIO 2001		**1.086.909,51**
551041	FONDO REGIONALE TRASPORTI F.R.T. INVESTIMENTI NEL SETTORE DEL T.P.R.L.AUTOMOBILISTICO, TRANVIARIO, FILOVIARIO E LACUALE (ART.4, COMMA2, LETT. D L.R. N.18/02)		
		2002	1.766.791,46
	TOTALE ESERCIZIO 2002		**1.766.791,46**
552038	COFINANZIAMENTO REGIONALE DEGLI INTERVENTI FINALIZZATI ALLA PROMOZIONE DELLA MOBILITA' CICLISTICA L.366/98		
		2003	851.807,13
	TOTALE ESERCIZIO 2003		**851.807,13**
522065	TRASFERIMENTI IN C/CAPITALE AI COMUNI PER LA REALIZZAZIONE DI ITINERARI CICLO - PEDONALI. L. 208/91 E L.549/95 ART. 3.		
		2004	46.481,10
552049	INTERVENTI COFINANZIATI DALLO STATO FINALIZZATI ALLA PROMOZIONE DELLA MOBILITÀ CICLISTICA (REALIZZAZIONE DI PISTE CICLABILI E CICLOPEDONALI E RELATIVE DOTAZIONI INFRASTRUTTURALI, CICLOPARCHEGGI ATTREZZATI, CENTRI DI CICLONOLEGGIO, SEGNALETICA SPECIALIZZAT		
		2004	12.911,43
	TOTALE ESERCIZIO 2004		**59.392,53**
522065	TRASFERIMENTI IN C/CAPITALE AI COMUNI PER LA REALIZZAZIONE DI ITINERARI CICLO - PEDONALI. L. 208/91 E L.549/95 ART. 3.		
		2005	41.316,56

Elenco Residui Passivi Esercizi Precedenti al 2010

ALLEGATO G

CAPITOLO			IMPORTO
551041	FONDO REGIONALE TRASPORTI F.R.T. INVESTIMENTI NEL SETTORE DEL T.P.R.L.AUTOMOBILISTICO, TRANVIARIO, FILOVIARIO E LACUALE (ART.4, COMMA2, LETT. D L.R. N.18/02)	2005	2.000,00
551042	FONDO REGIONALE TRASPORTI F.R.T. INVESTIMENTI NEL SETTORE DEL T.P.R.L.FERROVIARIO E METROPOLITANO (ART.4, COMMA2, LETT. D L.R. 18/02).	2005	19.719.811,37
552028	SPESE PER IL MIGLIORAMENTO DEL TRASPORTO PUBBLICO LOCALE (INVESTIMENTI). L. 204//1995; L. 194/1998. COLLEGATO AI CAPP. 3065060 E 3065061.	2005	941.729,20
552033	FONDO COMUNE PER RINNOVO IMPIANTI FISSI E MATERIALE ROTABILE DELLE FERROVIE CONCESSE ALL'INDUSTRIA PRIVATA E DELLE FERROVIE EX GESTIONE COMMISSARIALE GOVERNATIVE (ART.8 COMMA 3, ACCORDO DI PROGRAMMA; DPCM 16/11/2000; L.N. 297/78)	2005	1.721.890,93
552051	CONTRIBUTI PER INVESTIMENTI ALLE AZIENDE ESERCENTI TRASPORTO PUPPLICO LOCALE PER LE FINALITÀ DI CUI ALL'ART. 13, COMMA 2, L. 166/02 - ART.10 L.R. N. 18/02-	2005	456.355,85
553027	SPESE PER L'ATTUAZIONE DEGLI INTERVENTI REGIONALI IN MATERIA DI SICUREZZA STRADALE, MONILITA' SOSTENIBILE ED INFRASTRUTTURE TRASPORTISTICHE - ART. 7 L.R. 18/2004	2005	1.468.907,17
1142000	INTERVENTI FINALIZZATI ALL'AMMODERNAMENTO, POTENZIAMENTO E RIQUALIFICAZIONE DELLE RETI DI TRASPORTO - ACCORDO DI PROGRAMMA AI SENSI DELL'ART. 4 DEL D.L.VO N. 281/97 AI FINI DELL'ATTUAZIONE DEL D. L.VO N. 422/97	2005	141.944,02

Elenco Residui Passivi Esercizi Precedenti al 2010

ALLEGATO G

CAPITOLO				IMPORTO
	TOTALE	**ESERCIZIO**	**2005**	**24.493.955,10**
551041	FONDO REGIONALE TRASPORTI F.R.T. INVESTIMENTI NEL SETTORE DEL T.P.R.L.AUTOMOBILISTICO, TRANVIARIO, FILOVIARIO E LACUALE (ART.4, COMMA2, LETT. D L.R. N.18/02)	2006		53.424,83
552033	FONDO COMUNE PER RINNOVO IMPIANTI FISSI E MATERIALE ROTABILE DELLE FERROVIE CONCESSE ALL'INDUSTRIA PRIVATA E DELLE FERROVIE EX GESTIONE COMMISSARIALE GOVERNATIVE (ART.8 COMMA 3, ACCORDO DI PROGRAMMA; DPCM 16/11/2000; L.N. 297/78)	2006		1.177.000,00
552051	CONTRIBUTI PER INVESTIMENTI ALLE AZIENDE ESERCENTI TRASPORTO PUPPLICO LOCALE PER LE FINALITÀ DI CUI ALL'ART. 13, COMMA 2, L. 166/02 - ART.10 L.R. N. 18/02-	2006		32.683,77
553006	TRASFERIMENTO CONTRIBUTO IN APPLICAZIONE CCNL PER I SERVIZI DI TRASPORTO PUBBLICO LOCALE L. 58/2005 E L.296/2006	2006		876.956,00
553027	SPESE PER L'ATTUAZIONE DEGLI INTERVENTI REGIONALI IN MATERIA DI SICUREZZA STRADALE, MONILITA' SOSTENIBILE ED INFRASTRUTTURE TRASPORTISTICHE - ART. 7 L.R. 18/2004	2006		76.693,96
1142000	INTERVENTI FINALIZZATI ALL'AMMODERNAMENTO, POTENZIAMENTO E RIQUALIFICAZIONE DELLE RETI DI TRASPORTO - ACCORDO DI PROGRAMMA AI SENSI DELL'ART. 4 DEL D.L.VO N. 281/97 AI FINI DELL'ATTUAZIONE DEL D. L.VO N. 422/97	2006		775.035,77
	TOTALE	**ESERCIZIO**	**2006**	**2.991.794,33**

Elenco Residui Passivi Esercizi Precedenti al 2010

ALLEGATO G

CAPITOLO			IMPORTO
552033	FONDO COMUNE PER RINNOVO IMPIANTI FISSI E MATERIALE ROTABILE DELLE FERROVIE CONCESSE ALL'INDUSTRIA PRIVATA E DELLE FERROVIE EX GESTIONE COMMISSARIALE GOVERNATIVE (ART.8 COMMA 3, ACCORDO DI PROGRAMMA; DPCM 16/11/2000; L.N. 297/78)	2007	2.043.238,54
552049	INTERVENTI COFINANZIATI DALLO STATO FINALIZZATI ALLA PROMOZIONE DELLA MOBILITÀ CICLISTICA (REALIZZAZIONE DI PISTE CICLABILI E CICLOPEDONALI E RELATIVE DOTAZIONI INFRASTRUTTURALI, CICLOPARCHEGGI ATTREZZATI, CENTRI DI CICLONOLEGGIO, SEGNALETICA SPECIALIZZAT	2007	25.584,43
553006	TRASFERIMENTO CONTRIBUTO IN APPLICAZIONE CCNL PER I SERVIZI DI TRASPORTO PUBBLICO LOCALE L. 58/2005 E L.296/2006	2007	516.931,00
553027	SPESE PER L'ATTUAZIONE DEGLI INTERVENTI REGIONALI IN MATERIA DI SICUREZZA STRADALE, MONILITA' SOSTENIBILE ED INFRASTRUTTURE TRASPORTISTICHE - ART. 7 L.R. 18/2004	2007	633.836,76
1142000	INTERVENTI FINALIZZATI ALL'AMMODERNAMENTO, POTENZIAMENTO E RIQUALIFICAZIONE DELLE RETI DI TRASPORTO - ACCORDO DI PROGRAMMA AI SENSI DELL'ART. 4 DEL D.L.VO N. 281/97 AI FINI DELL'ATTUAZIONE DEL D. L.VO N. 422/97	2007	17.565.447,35
	TOTALE ESERCIZIO	**2007**	**20.785.038,08**
551045	CONTRIBUTI PER INVESTIMENTI ALLE AZIENDE ESERCENTI TRASPORTO PUBBLICO LOCALE PER LE FINALITÀ DI CUI ALL'ART. 1 COMMA 1031 L.296/2006	2008	4.521.575,00

Elenco Residui Passivi Esercizi Precedenti al 2010

ALLEGATO G

CAPITOLO			IMPORTO
552033	FONDO COMUNE PER RINNOVO IMPIANTI FISSI E MATERIALE ROTABILE DELLE FERROVIE CONCESSE ALL'INDUSTRIA PRIVATA E DELLE FERROVIE EX GESTIONE COMMISSARIALE GOVERNATIVE (ART.8 COMMA 3, ACCORDO DI PROGRAMMA; DPCM 16/11/2000; L.N. 297/78)	2008	2.324.501,43
553006	TRASFERIMENTO CONTRIBUTO IN APPLICAZIONE CCNL PER I SERVIZI DI TRASPORTO PUBBLICO LOCALE L. 58/2005 E L.296/2006	2008	307.462,00
1142000	INTERVENTI FINALIZZATI ALL'AMMODERNAMENTO, POTENZIAMENTO E RIQUALIFICAZIONE DELLE RETI DI TRASPORTO - ACCORDO DI PROGRAMMA AI SENSI DELL'ART. 4 DEL D.L.VO N. 281/97 AI FINI DELL'ATTUAZIONE DEL D. L.VO N. 422/97	2008	4.244.928,33
	TOTALE ESERCIZIO	**2008**	**11.398.466,76**
551027	INTERVENTI A SOSTEGNO DEL TRASPORTO PUBBLICO LOCALE (ART.1, COMMA 12, L. 296/06 E ART.1 COMMA 297 LETT. A, L.244/07 ALL. 1)	2009	300.000,00
551035	SPESA PER CLASSIFICAZIONE SERVIZI MINIMI IN ATTESA APPROVAZIONE PIANO TRIENNALE DEI SERVIZI. (L.R.20/2005 ART.10)	2009	127.423,33
552007	VIGILANZA GENERALE SULL'ESERCIZIO DEI SERVIZI DI TPRL CON ANNESSA ORGANIZZAZIONE TECNICA-OPERATIVA - L.R. N. 19/02	2009	3.610,32

Elenco Residui Passivi Esercizi Precedenti al 2010

ALLEGATO G

CAPITOLO			IMPORTO
552008	MIGLIORAMENTO QUALITATIVO DEI SERVIZI DI TPRL COLLEGATO AL C.E. N. 3061135		
		2009	9.358,10
552012	FONDO REGIONALE TRASPORTI - FRT: ESERCIZIO DEI SERVIZI AUTOMOBILISTICI, TRANVIARI, FILOVIARI E LACUALI (L.R. N. 18/02 ART. 4 COMMA 2 LETT. A).		
		2009	40.186,09
552016	FONDO REGIONALE TRASPORTI - FRT: COMPENSAZIONE DEGLI ONERI PER IL RILASCIO O GRATUITA' DI VIAGGIO SUI SERVIZI DI TPRL (L.R. N. 18/02 ART. 4 COMMA 2 LETT. E).		
		2009	142.566,85
552033	FONDO COMUNE PER RINNOVO IMPIANTI FISSI E MATERIALE ROTABILE DELLE FERROVIE CONCESSE ALL'INDUSTRIA PRIVATA E DELLE FERROVIE EX GESTIONE COMMISSARIALE GOVERNATIVE (ART.8 COMMA 3, ACCORDO DI PROGRAMMA; DPCM 16/11/2000; L.N. 297/78)		
		2009	2.228.228,49
552055	AGEVOLAZIONI TARIFFERIE IN FAVORE DI DETERMINATE CATEGORIE DI UTENTI DEI SERVIZI DI TRASPORTO PUBBLICO INTERURBANO (ART. 30, L.R. N. 18/2002)		
		2009	446.000,00
553006	TRASFERIMENTO CONTRIBUTO IN APPLICAZIONE CCNL PER I SERVIZI DI TRASPORTO PUBBLICO LOCALE L. 58/2005 E L.296/2006		
		2009	394.833,21
553027	SPESE PER L'ATTUAZIONE DEGLI INTERVENTI REGIONALI IN MATERIA DI SICUREZZA STRADALE, MONILITA' SOSTENIBILE ED INFRASTRUTTURE TRASPORTISTICHE - ART. 7 L.R. 18/2004		
		2009	891.959,86

Elenco Residui Passivi Esercizi Precedenti al 2010

ALLEGATO G

CAPITOLO			IMPORTO
1142000	INTERVENTI FINALIZZATI ALL'AMMODERNAMENTO, POTENZIAMENTO E RIQUALIFICAZIONE DELLE RETI DI TRASPORTO - ACCORDO DI PROGRAMMA AI SENSI DELL'ART. 4 DEL D.L.VO N. 281/97 AI FINI DELL'ATTUAZIONE DEL D. L.VO N. 422/97		
		2009	12.939.753,85
	TOTALE ESERCIZIO	**2009**	**17.523.920,10**
TOTALE	**SERVIZIO VERIFICA E CONTROLLO DEI SERVIZI DI TRASPORTO PUBB**		**80.958.075,00**
040101	**SERVIZIO ATTIVITA' CULTURALI**		
1083331	SPESE PER L'ATTUAZIONE DEL PROGETTO LA BOTTEGA DELLE VOCI - L'OPERA DEI GIOVANI -P.I.C. INTERREG III - A GRECIA-ITALIA		
		2007	200,18
	TOTALE ESERCIZIO	**2007**	**200,18**
813070	SPESE PER L'ATTUAZIONE DEL PROGETTO PATTO PER LE ATTIVITÀ CULTURALI DI SPETTACOLO - D.M. DEL 19/07/2007		
		2008	100.000,00
	TOTALE ESERCIZIO	**2008**	**100.000,00**
813020	DISCIPLINA TRANSITORIA DELLE ATTIVITÀ CULTURALI. LEGGE REGIONALE N. 6 DEL 29/04/2004 ART. 14 E ART. 42 L.R. 14/2004.		
		2009	1.404.800,00
813025	FONDO UNICO REGIONALE DELLO SPETTACOLO. ART. 10 LEGGE REGIONALE N. 6 DEL 29/04/2004.		
		2009	2.354.934,32
	TOTALE ESERCIZIO	**2009**	**3.759.734,32**

Elenco Residui Passivi Esercizi Precedenti al 2010

ALLEGATO G

CAPITOLO				IMPORTO
TOTALE	**SERVIZIO ATTIVITA' CULTURALI**			**3.859.934,50**
	040201	**SERVIZIO MEDITERRANEO**		
1081264	COFINANZIAMENTO REGIONALE PER L'ATTUAZIONE DELL'ASSE 4 TURISMO, BENI CULTURALI E COOPERAZIONE ISTITUZIONALE , DEL P.I.C. INTERREG III ITALIA / ALBANIA.			
			2003	954,68
1103114	SPESA PER L'ATTUAZIONE DELL'ASSE 4 - TURISMO,BENI CULTURALI E COOPERAZIONE ISTITUZIONALE - DEL P.I.C INTERREG III A ITALIA - ALBANIA - FESR			
			2003	250,55
	TOTALE	**ESERCIZIO**	**2003**	**1.205,23**
1081261	COFINANZIAMENTO REGIONALE PER L'ATTUAZIONE DELL'ASSE 1 TRASPORTI, COMUNICAZIONI, SICUREZZA, DEL P.I.C. INTERREG III ITALIA / ALBANIA.			
			2004	33.478,14
1081263	COFINANZIAMENTO REGIONALE PER L'ATTUAZIONE DELL'ASSE 3 SVILUPPO ECONOMICO E OCCUPAZIONE, DEL P.I.C. INTERREG III ITALIA / ALBANIA.			
			2004	22.314,95
1081264	COFINANZIAMENTO REGIONALE PER L'ATTUAZIONE DELL'ASSE 4 TURISMO, BENI CULTURALI E COOPERAZIONE ISTITUZIONALE , DEL P.I.C. INTERREG III ITALIA / ALBANIA.			
			2004	2.858,00
1103111	SPESA PER L'ATTUAZIONE DELL'ASSE 1 - TRASPORTI, COMUNICAZIONE E SICUREZZA - DEL P.I.C INTERREG III A ITALIA - ALBANIA - FESR			
			2004	189.709,44

Elenco Residui Passivi Esercizi Precedenti al 2010

ALLEGATO G

CAPITOLO			IMPORTO
1103113	SPESA PER L'ATTUAZIONE DELL'ASSE 3 - SVILUPPO ECONOMICO E OCCUPAZIONE - DEL P.I.C INTERREG III A ITALIA - ALBANIA - FESR		
		2004	126.451,40
1103114	SPESA PER L'ATTUAZIONE DELL'ASSE 4 - TURISMO,BENI CULTURALI E COOPERAZIONE ISTITUZIONALE - DEL P.I.C INTERREG III A ITALIA - ALBANIA - FESR		
		2004	16.195,33
	TOTALE ESERCIZIO	**2004**	**391.007,26**
1081261	COFINANZIAMENTO REGIONALE PER L'ATTUAZIONE DELL'ASSE 1 TRASPORTI, COMUNICAZIONI, SICUREZZA, DEL P.I.C. INTERREG III ITALIA / ALBANIA.		
		2005	124.008,98
1081262	COFINANZIAMENTO REGIONALE PER L'ATTUAZIONE DELL'ASSE 2 AMBIENTE E SANITÀ, DEL P.I.C. INTERREG III ITALIA / ALBANIA.		
		2005	213.097,57
1082261	COOFINANZIAMENTO REGIONALE DELL'ASSE 1 DEL P.I.C. INTERREG III - A ITALIA GRECIA.		
		2005	2.068.935,69
1083223	SPESE RELATIVE ALL'ATTUAZIONE DEI PROGETTI INTERREG III - A TRANSFRONTALIERO ADRIATICO		
		2005	21.966,79

Elenco Residui Passivi Esercizi Precedenti al 2010

ALLEGATO G

CAPITOLO			IMPORTO
1103111	SPESA PER L'ATTUAZIONE DELL'ASSE 1 - TRASPORTI, COMUNICAZIONE E SICUREZZA - DEL P.I.C INTERREG III A ITALIA - ALBANIA - FESR		
		2005	702.150,72
1103112	SPESA PER L'ATTUAZIONE DELL'ASSE 2 - AMBIENTE E SANITA' - DEL P.I.C INTERREG III A ITALIA - ALBANIA - FESR		
		2005	1.207.552,85
1103113	SPESA PER L'ATTUAZIONE DELL'ASSE 3 - SVILUPPO ECONOMICO E OCCUPAZIONE - DEL P.I.C INTERREG III A ITALIA - ALBANIA - FESR		
		2005	80.690,05
1103114	SPESA PER L'ATTUAZIONE DELL'ASSE 4 - TURISMO,BENI CULTURALI E COOPERAZIONE ISTITUZIONALE - DEL P.I.C INTERREG III A ITALIA - ALBANIA - FESR		
		2005	756.664,65
1103121	COFINANZIAMENTO U.E. E STATO DELL'ASSE 1DEL P.I.C. INTERREG III - A ITALIA GRECIA.		
		2005	12.156.892,89
	TOTALE ESERCIZIO	**2005**	**17.331.960,19**
1081261	COFINANZIAMENTO REGIONALE PER L'ATTUAZIONE DELL'ASSE 1 TRASPORTI, COMUNICAZIONI, SICUREZZA, DEL P.I.C. INTERREG III ITALIA / ALBANIA.		
		2006	76.880,09

Elenco Residui Passivi Esercizi Precedenti al 2010

ALLEGATO G

CAPITOLO			IMPORTO
1081262	COFINANZIAMENTO REGIONALE PER L'ATTUAZIONE DELL'ASSE 2 AMBIENTE E SANITÀ, DEL P.I.C. INTERREG III ITALIA / ALBANIA.		
		2006	147.888,60
1081263	COFINANZIAMENTO REGIONALE PER L'ATTUAZIONE DELL'ASSE 3 SVILUPPO ECONOMICO E OCCUPAZIONE, DEL P.I.C. INTERREG III ITALIA / ALBANIA.		
		2006	65.384,43
1081264	COFINANZIAMENTO REGIONALE PER L'ATTUAZIONE DELL'ASSE 4 TURISMO, BENI CULTURALI E COOPERAZIONE ISTITUZIONALE , DEL P.I.C. INTERREG III ITALIA / ALBANIA.		
		2006	350.476,88
1082261	COOFINANZIAMENTO REGIONALE DELL'ASSE 1 DEL P.I.C. INTERREG III - A ITALIA GRECIA.		
		2006	516.584,04
1082262	COOFINANZIAMENTO REGIONALE DELL'ASSE 2 DEL P.I.C. INTERREG III - A ITALIA GRECIA.		
		2006	170.010,79
1082263	COOFINANZIAMENTO REGIONALE DELL'ASSE 3 DEL P.I.C. INTERREG III - A ITALIA GRECIA.		
		2006	284.015,36
1082264	COOFINANZIAMENTO REGIONALE DELL'ASSE 4 DEL P.I.C. INTERREG III - A ITALIA GRECIA.		
		2006	3.885,82

Elenco Residui Passivi Esercizi Precedenti al 2010

ALLEGATO G

CAPITOLO			IMPORTO
1083223	SPESE RELATIVE ALL'ATTUAZIONE DEI PROGETTI INTERREG III - A TRANSFRONTALIERO ADRIATICO		
		2006	3.599,44
1083231	SPESE RELATIVE ALL'ATTUAZIONE DEL PROGETTO PEOPLES- INTERREG III - B ARCHI-MED		
		2006	53.518,26
1083232	SPESE RELATIVE ALL'ATTUAZIONE DEL PROGETTO CYRONMED - INTERREG III - B - ARCHI-MED		
		2006	754,46
1083233	SPESE RELATIVE ALL'ATTUAZIONE DEL PROGETTO INNOVA - INTERREG III - B - ARCHI-MED		
		2006	1.152.587,22
1103111	SPESA PER L'ATTUAZIONE DELL'ASSE 1 - TRASPORTI, COMUNICAZIONE E SICUREZZA - DEL P.I.C INTERREG III A ITALIA - ALBANIA - FESR		
		2006	435.656,44
1103112	SPESA PER L'ATTUAZIONE DELL'ASSE 2 - AMBIENTE E SANITA' - DEL P.I.C INTERREG III A ITALIA - ALBANIA - FESR		
		2006	838.043,40
1103113	SPESA PER L'ATTUAZIONE DELL'ASSE 3 - SVILUPPO ECONOMICO E OCCUPAZIONE - DEL P.I.C INTERREG III A ITALIA - ALBANIA - FESR		
		2006	289.821,49

Elenco Residui Passivi Esercizi Precedenti al 2010

ALLEGATO G

CAPITOLO			IMPORTO
1103114	SPESA PER L'ATTUAZIONE DELL'ASSE 4 - TURISMO,BENI CULTURALI E COOPERAZIONE ISTITUZIONALE - DEL P.I.C INTERREG III A ITALIA - ALBANIA - FESR		
		2006	1.234.508,98
1103121	COFINANZIAMENTO U.E. E STATO DELL'ASSE 1DEL P.I.C. INTERREG III - A ITALIA GRECIA.		
		2006	2.494.382,28
1103122	COFINANZIAMENTO U.E. E STATO DELL'ASSE 2 DEL P.I.C. INTERREG III - A ITALIA GRECIA.		
		2006	960.535,01
1103123	COFINANZIAMENTO U.E. E STATO DELL'ASSE 3 DEL P.I.C. INTERREG III - A ITALIA GRECIA.		
		2006	1.626.629,93
1103124	COFINANZIAMENTO U.E. E STATO DELL'ASSE 4DEL P.I.C. INTERREG III - A ITALIA GRECIA.		
		2006	22.019,56
	TOTALE ESERCIZIO	**2006**	**10.727.182,48**
1081261	COFINANZIAMENTO REGIONALE PER L'ATTUAZIONE DELL'ASSE 1 TRASPORTI, COMUNICAZIONI, SICUREZZA, DEL P.I.C. INTERREG III ITALIA / ALBANIA.		
		2007	289.006,21

Elenco Residui Passivi Esercizi Precedenti al 2010

ALLEGATO G

CAPITOLO			IMPORTO
1082110	SPESE PER L'ATTUAZIONE DELL'ASSE 1 - TRASPORTI E TELECOMUNICAZIONI DEL P.I.C. INTERREG II - ITALIA - GRECIA. OBIETTIVO 1 - FESR		
		2007	23.259.714,08
1082263	COOFINANZIAMENTO REGIONALE DELL'ASSE 3 DEL P.I.C. INTERREG III - A ITALIA GRECIA.		
		2007	9.536,04
1083130	QUOTA DI COFINANZIAMENTO REGIONALE PER L'ATTUAZIONE DEL P.I.C. INTERREG IIIA TRANSFRONTALIERO ADRIATICO .		
		2007	746.548,02
1083223	SPESE RELATIVE ALL'ATTUAZIONE DEI PROGETTI INTERREG III - A TRANSFRONTALIERO ADRIATICO		
		2007	11.142,16
1083224	SPESE CORRENTI PER L'ATTUAZIONE DEI PROGETTI FINANZIATI CON LE RISORSE A VALERE SUL P.I.C. INTERREG III - A 2000/2006 TRANSFRONTALIERO ADRIATICO		
		2007	398.994,41
1083230	SPESE RELATIVE AL PROGETTO VIAGGIADR INTERREG III A - 2000-2006 TRANSFRONTALKIERO ADRIATICO.		
		2007	1.000,00
1083232	SPESE RELATIVE ALL'ATTUAZIONE DEL PROGETTO CYRONMED - INTERREG III - B - ARCHI-MED		
		2007	2.758,41

Elenco Residui Passivi Esercizi Precedenti al 2010

ALLEGATO G

CAPITOLO			IMPORTO
1083235	SPESE PER L'ATTUAZIONE DEL PROGETTO ''SIMCODE'' - INTERREG III-B ARCHI-MED		
		2007	1.646,19
1083236	SPESE PER L'ATTUAZIONE DEL PROGETTO ''MOS.MED.IA'' - INTERREG III-B ARCHI-MED		
		2007	32.840,70
1103111	SPESA PER L'ATTUAZIONE DELL'ASSE 1 - TRASPORTI, COMUNICAZIONE E SICUREZZA - DEL P.I.C INTERREG III A ITALIA - ALBANIA - FESR		
		2007	1.644.521,47
1103123	COFINANZIAMENTO U.E. E STATO DELL'ASSE 3 DEL P.I.C. INTERREG III - A ITALIA GRECIA.		
		2007	6.473,66
	TOTALE ESERCIZIO	**2007**	**26.404.181,35**
1081262	COFINANZIAMENTO REGIONALE PER L'ATTUAZIONE DELL'ASSE 2 AMBIENTE E SANITÀ, DEL P.I.C. INTERREG III ITALIA / ALBANIA.		
		2008	22.500,00
1081264	COFINANZIAMENTO REGIONALE PER L'ATTUAZIONE DELL'ASSE 4 TURISMO, BENI CULTURALI E COOPERAZIONE ISTITUZIONALE , DEL P.I.C. INTERREG III ITALIA / ALBANIA.		
		2008	6.969,25

Elenco Residui Passivi Esercizi Precedenti al 2010

ALLEGATO G

CAPITOLO			IMPORTO
1083232	SPESE RELATIVE ALL'ATTUAZIONE DEL PROGETTO CYRONMED - INTERREG III - B - ARCHI-MED		
		2008	12.300,00
1083235	SPESE PER L'ATTUAZIONE DEL PROGETTO ''SIMCODE'' - INTERREG III-B ARCHI-MED		
		2008	4.701,32
1103112	SPESA PER L'ATTUAZIONE DELL'ASSE 2 - AMBIENTE E SANITA' - DEL P.I.C INTERREG III A ITALIA - ALBANIA - FESR		
		2008	127.500,00
1103114	SPESA PER L'ATTUAZIONE DELL'ASSE 4 - TURISMO,BENI CULTURALI E COOPERAZIONE ISTITUZIONALE - DEL P.I.C INTERREG III A ITALIA - ALBANIA - FESR		
		2008	39.492,40
	TOTALE ESERCIZIO	**2008**	**213.462,97**
1490	INTERVENTI REGIONALI IN MATERIA DI PARTENARIATO PER LA COOPERAZIONE. ART.10 L.R. 20/2003		
		2009	475.475,00
881010	INTERVENTI A SOSTEGNO DI INIZIATIVE PER LA PACE E PER LO SVILUPPO DELLE RELAZIONI TRA I POPOLI DEL MEDITERRANEO. (ART. 8, COMMA 1, L.R. N. 12/2005).		
		2009	177.333,00

Elenco Residui Passivi Esercizi Precedenti al 2010

ALLEGATO G

CAPITOLO			IMPORTO
1081156	COFINANZIAMENTO COMUNITARIO PER ATTUAZIONE PIC INTERREG II ITALIA - ALBANIA DEC. U.E. C(96) 2650 DAL 10/10/96 FEOGA		
		2009	39.673,57
1081165	COFINANZIAMENTO A CARICO DELLO STATO PER ATTUAZIONE PIC INTERREG ITA- LIA - ALBANIA DELIBERA C.I.P.E. 21/3/1997		
		2009	29.755,18
1081262	COFINANZIAMENTO REGIONALE PER L'ATTUAZIONE DELL'ASSE 2 AMBIENTE E SANITÀ, DEL P.I.C. INTERREG III ITALIA / ALBANIA.		
		2009	93,73
1081264	COFINANZIAMENTO REGIONALE PER L'ATTUAZIONE DELL'ASSE 4 TURISMO, BENI CULTURALI E COOPERAZIONE ISTITUZIONALE , DEL P.I.C. INTERREG III ITALIA / ALBANIA.		
		2009	520,91
1081265	COFINANZIAMENTO REGIONALE PER L'ATTUAZIONE DELL'ASSE 5 GESTIONE ED ASSISTENZA TECNICA, DEL P.I.C. INTERREG III ITALIA / ALBANIA.		
		2009	9,12
1082267	AZIONI DI ASSISTENZA TECNICA PER PROGRAMMI DI COOPERAZIONE TRANSFRONTALIERA/TRANSNAZIONALE E INTERREGIONALE - PROGRAMMAZIONE 2007/2013		
		2009	6.754,98
1083237	SPESE RELATIVE ALL'ATTUAZIONE DEL PROGETTO NOVAGRIMED" P.O. MEDITERRANEO FESR."		
		2009	164.355,12

Elenco Residui Passivi Esercizi Precedenti al 2010

ALLEGATO G

CAPITOLO			IMPORTO
1083238	SPESE RELATIVE ALL'ATTUAZIONE DEL PROGETTO BIOLMED" P.O. MEDITERRANEO FESR."		
		2009	68.354,38
1083400	P.O. COOPERAZIONE TERRITORIALE EUROPEA 2007/2013 GRECIA/ITALIA. EROGAZIONI AI BENEFICIARI FINALI DELLE CONTROPARTITE PUBBLICHE NAZIONALI (FONDO DI ROTAZIONE L. 183/87) AFFERENTI LE ATTIVITA' DI CUI ALL'ASSE 1; ASSE 2; ASSE 3		
		2009	7.425.968,35
1083410	P.O. COOPERAZIONE TERRITORIALE EUROPEA 2007/2013 GRECIA/ITALIA. COFINANZIAMENTO NAZIONALE (FONDO DI ROTAZIONE L. 183/87) ASSE 4 ASSISTENZA TECNICA.		
		2009	402.489,67
1103112	SPESA PER L'ATTUAZIONE DELL'ASSE 2 - AMBIENTE E SANITA' - DEL P.I.C INTERREG III A ITALIA - ALBANIA - FESR		
		2009	2.868,28
1103114	SPESA PER L'ATTUAZIONE DELL'ASSE 4 - TURISMO,BENI CULTURALI E COOPERAZIONE ISTITUZIONALE - DEL P.I.C INTERREG III A ITALIA - ALBANIA - FESR		
		2009	5.851,79
1103115	SPESA PER L'ATTUAZIONE DELL'ASSE 5 -GESTIONE E ASSISTENZA TECNICA - DEL P.I.C INTERREG III A ITALIA - ALBANIA - FESR		
		2009	19.896,59
1103124	COFINANZIAMENTO U.E. E STATO DELL'ASSE 4DEL P.I.C. INTERREG III - A ITALIA GRECIA.		
		2009	200.688,74

Elenco Residui Passivi Esercizi Precedenti al 2010

ALLEGATO G

CAPITOLO			IMPORTO
	TOTALE ESERCIZIO 2009		9.020.088,41
TOTALE	**SERVIZIO MEDITERRANEO**		**64.089.087,89**
040301	**SERVIZIO BENI CULTURALI**		
1091201	COFINANZIAMENTO COMUNITARIO E STATALE PER L'ATTUAZIONE DELLA MISURA 2.1 VALORIZZAZIONE E TUTELA DEL PATRIMONIO CULTURALE PUBBLICO E MIGLIORAMENTO DELL'OFFERTA E DELLA QUALITÀ DEI SERVIZI CULTURALI DEL P.O.R. 2000-2006. OBIETTIVO 1 - FESR.	2002	118.072,97
1095201	QUOTA REGIONALE PER L'ATTUAZIONE DELLA MISURA 2.1 VALORIZZAZIONE E TUTELA DEL PATRIMONIO CULTURALE PUBBLICO E MIGLIORAMENTO DELL'OFFERTA E DELLA QUALITÀ DEI SERVIZI CULTURALI DEL P.O.R. 2000-2006. OBIETTIVO 1 - FESR.	2002	446.723,74
	TOTALE ESERCIZIO 2002		**564.796,71**
1091201	COFINANZIAMENTO COMUNITARIO E STATALE PER L'ATTUAZIONE DELLA MISURA 2.1 VALORIZZAZIONE E TUTELA DEL PATRIMONIO CULTURALE PUBBLICO E MIGLIORAMENTO DELL'OFFERTA E DELLA QUALITÀ DEI SERVIZI CULTURALI DEL P.O.R. 2000-2006. OBIETTIVO 1 - FESR.	2003	80.004,42
1095201	QUOTA REGIONALE PER L'ATTUAZIONE DELLA MISURA 2.1 VALORIZZAZIONE E TUTELA DEL PATRIMONIO CULTURALE PUBBLICO E MIGLIORAMENTO DELL'OFFERTA E DELLA QUALITÀ DEI SERVIZI CULTURALI DEL P.O.R. 2000-2006. OBIETTIVO 1 - FESR.	2003	647.246,19
	TOTALE ESERCIZIO 2003		**727.250,61**
1091201	COFINANZIAMENTO COMUNITARIO E STATALE PER L'ATTUAZIONE DELLA MISURA 2.1 VALORIZZAZIONE E TUTELA DEL PATRIMONIO CULTURALE PUBBLICO E MIGLIORAMENTO DELL'OFFERTA E DELLA QUALITÀ DEI SERVIZI CULTURALI DEL P.O.R. 2000-2006. OBIETTIVO 1 - FESR.	2005	163,59

Elenco Residui Passivi Esercizi Precedenti al 2010

ALLEGATO G

CAPITOLO			IMPORTO
1095201	QUOTA REGIONALE PER L'ATTUAZIONE DELLA MISURA 2.1 VALORIZZAZIONE E TUTELA DEL PATRIMONIO CULTURALE PUBBLICO E MIGLIORAMENTO DELL'OFFERTA E DELLA QUALITÀ DEI SERVIZI CULTURALI DEL P.O.R. 2000-2006. OBIETTIVO 1 - FESR.	2005	28,87
	TOTALE ESERCIZIO	**2005**	**192,46**
1091201	COFINANZIAMENTO COMUNITARIO E STATALE PER L'ATTUAZIONE DELLA MISURA 2.1 VALORIZZAZIONE E TUTELA DEL PATRIMONIO CULTURALE PUBBLICO E MIGLIORAMENTO DELL'OFFERTA E DELLA QUALITÀ DEI SERVIZI CULTURALI DEL P.O.R. 2000-2006. OBIETTIVO 1 - FESR.	2006	753.254,31
1095201	QUOTA REGIONALE PER L'ATTUAZIONE DELLA MISURA 2.1 VALORIZZAZIONE E TUTELA DEL PATRIMONIO CULTURALE PUBBLICO E MIGLIORAMENTO DELL'OFFERTA E DELLA QUALITÀ DEI SERVIZI CULTURALI DEL P.O.R. 2000-2006. OBIETTIVO 1 - FESR.	2006	45.695,38
	TOTALE ESERCIZIO	**2006**	**798.949,69**
1091201	COFINANZIAMENTO COMUNITARIO E STATALE PER L'ATTUAZIONE DELLA MISURA 2.1 VALORIZZAZIONE E TUTELA DEL PATRIMONIO CULTURALE PUBBLICO E MIGLIORAMENTO DELL'OFFERTA E DELLA QUALITÀ DEI SERVIZI CULTURALI DEL P.O.R. 2000-2006. OBIETTIVO 1 - FESR.	2007	17.494.860,21
1095201	QUOTA REGIONALE PER L'ATTUAZIONE DELLA MISURA 2.1 VALORIZZAZIONE E TUTELA DEL PATRIMONIO CULTURALE PUBBLICO E MIGLIORAMENTO DELL'OFFERTA E DELLA QUALITÀ DEI SERVIZI CULTURALI DEL P.O.R. 2000-2006. OBIETTIVO 1 - FESR.	2007	3.793.135,67
	TOTALE ESERCIZIO	**2007**	**21.287.995,88**
1091201	COFINANZIAMENTO COMUNITARIO E STATALE PER L'ATTUAZIONE DELLA MISURA 2.1 VALORIZZAZIONE E TUTELA DEL PATRIMONIO CULTURALE PUBBLICO E MIGLIORAMENTO DELL'OFFERTA E DELLA QUALITÀ DEI SERVIZI CULTURALI DEL P.O.R. 2000-2006. OBIETTIVO 1 - FESR.	2008	11.373.863,13

Elenco Residui Passivi Esercizi Precedenti al 2010

ALLEGATO G

CAPITOLO			IMPORTO
1095201	QUOTA REGIONALE PER L'ATTUAZIONE DELLA MISURA 2.1 VALORIZZAZIONE E TUTELA DEL PATRIMONIO CULTURALE PUBBLICO E MIGLIORAMENTO DELL'OFFERTA E DELLA QUALITÀ DEI SERVIZI CULTURALI DEL P.O.R. 2000-2006. OBIETTIVO 1 - FESR.		
		2008	2.236.153,84
	TOTALE ESERCIZIO 2008		**13.610.016,97**
811020	SPESE PER LA PROMOZIONE DEL PATRIMONIO CULTURALE. ART. 19 LETT. F), G), H, L.R. 24/2000.		
		2009	278.500,40
811025	SPESE PER RECUPERO E VALORIZZAZIONE DEI BENI CULTURALI MOBILI (PITTORICI, MUSICALI, ECC.) AVENTI CARATTERE DI RARITA' E DI PREGIO, ART. 19 LETT. A L.R. 24/2000.		
		2009	1.250.000,00
	TOTALE ESERCIZIO 2009		**1.528.500,40**
TOTALE	**SERVIZIO BENI CULTURALI**		**38.517.702,72**
	040401 SERVIZIO SCUOLA, UNIVERSITA' E RICERCA		
916050	EROGAZIONE FONDI STATALI PER LA TUTELA DELLE MINORANZE LINGUISTICHE. L. 482/99		
		2007	1.200,00
916055	COMPARTECIPAZIONE REGIONALE PER GLI INTERVENTI DI EDILIZIA SCOLASTICA AI SENSI DEL COMMA 625, ART.1, L. 296/2006.		
		2007	1.905.767,83

Elenco Residui Passivi Esercizi Precedenti al 2010

ALLEGATO G

CAPITOLO			IMPORTO
916060	TRASFERIMENTI A COMUNI E PROVINCE PER INTERVENTI DI EDILIZIA SCOLASTICA AI SENSI DELCOMMA 625, ART, 1, L. 296/2006.		
		2007	1.905.767,83
	TOTALE ESERCIZIO 2007		**3.812.735,66**
916050	EROGAZIONE FONDI STATALI PER LA TUTELA DELLE MINORANZE LINGUISTICHE. L. 482/99		
		2008	60.080,00
916055	COMPARTECIPAZIONE REGIONALE PER GLI INTERVENTI DI EDILIZIA SCOLASTICA AI SENSI DEL COMMA 625, ART.1, L. 296/2006.		
		2008	5.410.652,07
916060	TRASFERIMENTI A COMUNI E PROVINCE PER INTERVENTI DI EDILIZIA SCOLASTICA AI SENSI DELCOMMA 625, ART, 1, L. 296/2006.		
		2008	5.410.652,07
	TOTALE ESERCIZIO 2008		**10.881.384,14**
911040	INTERVENTI A SOSTEGNO DELLE ATTIVITÁ SVOLTE DALLE UNIVERSITÁ POPOLARI DELLA TERZA ETÁ. ART. 10 L.R. 14/2002		
		2009	258.188,67
911050	INTERVENTI A SOSTEGNO DEGLI STUDENTI UNIVERSITARI PROVENIENTI DALLA REGIONE ABRUZZO ISCRITTI PRESSO LE UNIVERSITA' INTERESSATE DAL SISMA 2009. (L.R. 11/2009)		
		2009	50.000,00

Elenco Residui Passivi Esercizi Precedenti al 2010

ALLEGATO G

CAPITOLO			IMPORTO
915010	SPESE PER INTERVENTI IN ATTUAZIONE DELLE LEGGI REGIONALI NN. 17/2005 E N. 20/2005.		
		2009	367.582,26
915050	CONTRIBUTO STRAORDINARIO A FAVORE DEL SISTEMA UNIVERSITARIO PUGLIESE (ART. 8 L.R. ASSESTAMENTO BILANCIO 2009)		
		2009	2.588.237,95
916023	SPESE PER IL FUNZIONAMENTO DEL GRUPPO DI LAVORO PER L'ATTUAZIONE ACCORDO DI PROGRAMMA QUADRO - AZIONI PER LO SVILUPPO DEL SISTEMA UNIVERSITARIO PUGLIESE - 29/12/2004 ART.8		
		2009	50.000,00
916055	COMPARTECIPAZIONE REGIONALE PER GLI INTERVENTI DI EDILIZIA SCOLASTICA AI SENSI DEL COMMA 625, ART.1, L. 296/2006.		
		2009	6.829.352,72
916060	TRASFERIMENTI A COMUNI E PROVINCE PER INTERVENTI DI EDILIZIA SCOLASTICA AI SENSI DELCOMMA 625, ART, 1, L. 296/2006.		
		2009	5.370.383,45
931010	INTERVENTI DI CUI ALL'ART. 5 LETT. L,N,O E ART. 7 COMMA 3 L.R. N. 31/2009.		
		2009	15.500,00
	TOTALE ESERCIZIO	**2009**	**15.529.245,05**
TOTALE	**SERVIZIO SCUOLA, UNIVERSITA' E RICERCA**		**30.223.364,85**
040501	**SERVIZIO TURISMO**		

Elenco Residui Passivi Esercizi Precedenti al 2010

ALLEGATO G

CAPITOLO					IMPORTO
1091415	COFINANZIAMENTO COMUNITARIO E STATALE PER L'ATTUAZIONE DELLA MISURA 4.15 ATTIVITÀ DI PROMOZIONE FINALIZZATA ALL'ALLARGAMENTO DELL'OFFERTA TURISTICA DEL P.O.R. 2000-2006. OBIETTIVO 1 - FESR.			2001	99.245,69
	TOTALE	**ESERCIZIO**	**2001**		**99.245,69**
1091415	COFINANZIAMENTO COMUNITARIO E STATALE PER L'ATTUAZIONE DELLA MISURA 4.15 ATTIVITÀ DI PROMOZIONE FINALIZZATA ALL'ALLARGAMENTO DELL'OFFERTA TURISTICA DEL P.O.R. 2000-2006. OBIETTIVO 1 - FESR.			2002	6.584,82
	TOTALE	**ESERCIZIO**	**2002**		**6.584,82**
1091415	COFINANZIAMENTO COMUNITARIO E STATALE PER L'ATTUAZIONE DELLA MISURA 4.15 ATTIVITÀ DI PROMOZIONE FINALIZZATA ALL'ALLARGAMENTO DELL'OFFERTA TURISTICA DEL P.O.R. 2000-2006. OBIETTIVO 1 - FESR.			2003	2.550,00
	TOTALE	**ESERCIZIO**	**2003**		**2.550,00**
1091415	COFINANZIAMENTO COMUNITARIO E STATALE PER L'ATTUAZIONE DELLA MISURA 4.15 ATTIVITÀ DI PROMOZIONE FINALIZZATA ALL'ALLARGAMENTO DELL'OFFERTA TURISTICA DEL P.O.R. 2000-2006. OBIETTIVO 1 - FESR.			2004	113.656,80
	TOTALE	**ESERCIZIO**	**2004**		**113.656,80**
1091415	COFINANZIAMENTO COMUNITARIO E STATALE PER L'ATTUAZIONE DELLA MISURA 4.15 ATTIVITÀ DI PROMOZIONE FINALIZZATA ALL'ALLARGAMENTO DELL'OFFERTA TURISTICA DEL P.O.R. 2000-2006. OBIETTIVO 1 - FESR.			2005	25.404,28
	TOTALE	**ESERCIZIO**	**2005**		**25.404,28**

Elenco Residui Passivi Esercizi Precedenti al 2010

ALLEGATO G

CAPITOLO			IMPORTO
311010	SPESE PER LA PROMOZIONE DELLA DOMANDA TURISTICA E PER LA PROPAGANDA. L.R.N.28/78.		
		2006	88.795,61
311020	SPESE PER L'OFFERTA TURISTICA ART. 6 L.135/2001		
		2006	20.000,00
1091415	COFINANZIAMENTO COMUNITARIO E STATALE PER L'ATTUAZIONE DELLA MISURA 4.15 ATTIVITÀ DI PROMOZIONE FINALIZZATA ALL'ALLARGAMENTO DELL'OFFERTA TURISTICA DEL P.O.R. 2000-2006. OBIETTIVO 1 - FESR.		
		2006	129.865,60
1095415	QUOTA REGIONALE PER L'ATTUAZIONE DELLA MISURA 4.15 ATTIVITÀ DI PROMOZIONE FINALIZZATA ALL'ALLARGAMENTO DELL'OFFERTA TURISTICA DEL P.O.R. 2000-2006. OBIETTIVO 1 - FESR.		
		2006	2.475,00
	TOTALE ESERCIZIO	**2006**	**241.136,21**
311020	SPESE PER L'OFFERTA TURISTICA ART. 6 L.135/2001		
		2007	111.942,33
1091415	COFINANZIAMENTO COMUNITARIO E STATALE PER L'ATTUAZIONE DELLA MISURA 4.15 ATTIVITÀ DI PROMOZIONE FINALIZZATA ALL'ALLARGAMENTO DELL'OFFERTA TURISTICA DEL P.O.R. 2000-2006. OBIETTIVO 1 - FESR.		
		2007	1.608,34
	TOTALE ESERCIZIO	**2007**	**113.550,67**

Elenco Residui Passivi Esercizi Precedenti al 2010

ALLEGATO G

CAPITOLO			IMPORTO
311020	SPESE PER L'OFFERTA TURISTICA ART. 6 L.135/2001		
		2008	130.514,80
1091415	COFINANZIAMENTO COMUNITARIO E STATALE PER L'ATTUAZIONE DELLA MISURA 4.15 ATTIVITÀ DI PROMOZIONE FINALIZZATA ALL'ALLARGAMENTO DELL'OFFERTA TURISTICA DEL P.O.R. 2000-2006. OBIETTIVO 1 - FESR.		
		2008	1.698,68
	TOTALE ESERCIZIO	**2008**	**132.213,48**
310100	COFINANZIAMENTO REGIONALE PROGETTI MINISTERO ATTIVITÀ PRODUTTIVE ART.5, COMMA 5, L.135/2001		
		2009	19.956,93
311020	SPESE PER L'OFFERTA TURISTICA ART. 6 L.135/2001		
		2009	54.500,00
311025	DECRETO DEL MINISTERO ATTIVITA' PRODUTTIVE DEL 18/06/04 PAGAMENTO 20% PER I PROGETTI INTERREGIONALI L.135/2001		
		2009	1.080.000,00
311040	SPESE PER L'ATTUAZIONE DEI PROGETTI INTERREGIONALI ART.5, COMMA, 5 L.135/2001		
		2009	299.352,30

Elenco Residui Passivi Esercizi Precedenti al 2010

ALLEGATO G

CAPITOLO			IMPORTO
313020	CONTRIBUTI ALLE ASSOCIAZIONI TURISTICHE PRO-LOCO L.R. N.27/90 ARTT. N.7-8.		
		2009	250.000,00
	TOTALE ESERCIZIO	**2009**	**1.703.809,23**
TOTALE	**SERVIZIO TURISMO**		**2.438.151,18**
050001	**STRUTTURA DI STAFF PROGRAMMAZIONE E GESTIONE ECONOMICA FI**		
741090	TRASFERIMENTI E SPESE DI PARTE CORRENTE PER IL FUNZIONAMENTO DEL SERVIZIO SANITARIO REGIONALE COMPRESO GLI INTERVENTI DI CUI ALL'ART. 10 L.R.38/94 E ART. 5 L.R. 10/89. INIZIATIVE STRAORDINARIE DI ATTIVITA' SANITARIA E CONVEGNI DELLA REGIONE PUGLIA.		
		2009	41.587.906,67
771087	RIPIANO DISAVANZI SANITARI ESERCIZI 2000 E PRECEDENTI, IVI COMPRESI QUELLI RELATIVI ALLA GESTIONE LIQUIDATORIA 1994 E RETRO PER LA QUOTA DI DISAVANZO NON GARANTITA DALLO STATO. (LL.RR. N. 14/2001, N. 32/2001, N. 7/2002 E 22/2002 ART.4). (C.E. CONNESSO N.5		
		2009	5.950,00
	TOTALE ESERCIZIO	**2009**	**41.593.856,67**
TOTALE	**STRUTTURA DI STAFF PROGRAMMAZIONE E GESTIONE ECONOMICA F**		**41.593.856,67**
050101	**SERVIZIO BENESSERE DELLE PERSONE E QUALITA' SOCIALE**		
781065	TRASFERIMENTI AI COMUNI DEL FONDO STATALE PER LA COSTRUZIONE E LA GESTONE DEGLI ASILI NIDO, NONCHÈ DI MICRONIDI NEI LUOGHI DI LAVORO. ART. 70, L. 448/2001.		
		2005	4.293.702,60
	TOTALE ESERCIZIO	**2005**	**4.293.702,60**

Elenco Residui Passivi Esercizi Precedenti al 2010

ALLEGATO G

CAPITOLO			IMPORTO
781065	TRASFERIMENTI AI COMUNI DEL FONDO STATALE PER LA COSTRUZIONE E LA GESTONE DEGLI ASILI NIDO, NONCHÈ DI MICRONIDI NEI LUOGHI DI LAVORO. ART. 70, L. 448/2001.		
		2006	1.937.514,72
	TOTALE ESERCIZIO	**2006**	**1.937.514,72**
784026	FONDO NAZIONALE POLITICHE SOCIALI L. 328/2000 -AZIONI DI SISTEMA DI INIZIATIVA REGIONALE. ART. 67 COMMA3 L.R. 19/2006.		
		2007	793.318,40
	TOTALE ESERCIZIO	**2007**	**793.318,40**
781055	SPESE IN CONTO CAPITALE PER L'ATTUAZIONE DEL PIANO STRAORDINARIO DEGLI ASILI NIDO E SERVIZI PER L'INFANZIA DI CUI ALL'ART. 1, COMMA 1259 DELLA LEGGE N. 296/2006 (LEGGE FINANZIARIA 2007). COFINANZIAMENTO REGIONALE ASSE III P.O. FESR 2007-2013.		
		2008	12.109.399,94
	TOTALE ESERCIZIO	**2008**	**12.109.399,94**
781015	SPESE CORRENTI PER INTERVENTI PER LA CONCILIAZIONE VITA-LAVORO NEL SISTEMA PRIVATO (ARTICOLO 9 DELLA L. 53/2000; L. 296/2006 - ARTICOLO 1, COMMA 1250 E SEGUENTI). - ART. 28 L.R. 21/03/2007 N.7.-.		
		2009	1.000.000,00
781025	SPESE PER L'ATTIVAZIONE DI INTERVENTI, INIZIATIVE E AZIONI A FAVORE DELLE FAMIGLIE DI CUI ALL'ART.1, COMMA 1250 E1251,LETT. B) E C) DELLA LEGGE N. 296/2006		
		2009	4.979.359,96
781055	SPESE IN CONTO CAPITALE PER L'ATTUAZIONE DEL PIANO STRAORDINARIO DEGLI ASILI NIDO E SERVIZI PER L'INFANZIA DI CUI ALL'ART. 1, COMMA 1259 DELLA LEGGE N. 296/2006 (LEGGE FINANZIARIA 2007). COFINANZIAMENTO REGIONALE ASSE III P.O. FESR 2007-2013.		
		2009	17.940.265,44

Elenco Residui Passivi Esercizi Precedenti al 2010

ALLEGATO G

CAPITOLO			IMPORTO
781076	TRASFERIMENTI ALLE ASL PER IL RIMBORSO DELLE SPESE SOSTENUTE PER INTERVENTI DI TRAPIANTO. L.R. 25/1996 E SUCCESSIVE MODIFICHE ED INTEGRAZIONI		
		2009	2.500.000,00
784020	CONTRIBUTI PER SOSTENERE L'ATTIVITA' SOLIDARISTICA SVOLTA DALLE ASSOCIAZIONI DI TUTELA E RAPPRESENTANZA DEGLI INVALIDI. L.R. 2/94 E L.R. 39/2008		
		2009	27.000,00
784026	FONDO NAZIONALE POLITICHE SOCIALI L. 328/2000 -AZIONI DI SISTEMA DI INIZIATIVA REGIONALE. ART. 67 COMMA3 L.R. 19/2006.		
		2009	342.672,00
785010	FONDO PER LA PRIMA DOTE PER I NUOVI NATI FINO AL 36° MESE DI VITA (ARTT. 23 E 25 DELLA L.R. N. 19/2006). COFINANZIAMENTO REGIONALE ASSE III P.O. FESR 2007-2013.		
		2009	5.000.000,00
786010	FUNZIONAMENTO DELL'OSSERVATORIO REG.LE DEL VOLONTARIATO.(ART.10 L.R.11/94		
		2009	26.237,83
786040	SPESE PER LA GESTIONE DELLA POSTAZIONE TELEFONICA TERRITORIALE DEL NUMERO VERDE NAZIONALE ANTI-TRATTA.		
		2009	9.320,00
	TOTALE ESERCIZIO	**2009**	**31.824.855,23**
TOTALE	**SERVIZIO BENESSERE DELLE PERSONE E QUALITA' SOCIALE**		**50.958.790,89**
050201	**SERVIZIO PROGRAMMAZIONE ED INTEGRAZIONE SERVIZI SOCIALI**		

Elenco Residui Passivi Esercizi Precedenti al 2010

ALLEGATO G

CAPITOLO			IMPORTO
784025	FONDO NAZIONALE POLITICHE SOCIALI - L.R. N. 19/2006 PIANO REGIONALE SOCIO-ASSISTENZIALE. COFINANZIAMENTO REGIONALE ASSE III P.O. FESR 2007-2013.		
		2006	2.913.712,98
	TOTALE ESERCIZIO	**2006**	**2.913.712,98**
784025	FONDO NAZIONALE POLITICHE SOCIALI - L.R. N. 19/2006 PIANO REGIONALE SOCIO-ASSISTENZIALE. COFINANZIAMENTO REGIONALE ASSE III P.O. FESR 2007-2013.		
		2007	386,00
785030	SUPERAMENTO ISTITUTI PER MINORI ATTUAZIONE DEL D.L. N. 249/2004 ART.1 COMMA 5 E ART. 15 COMMA 2 LETT. D) DELLA L.R. 17/03.		
		2007	44.000,00
	TOTALE ESERCIZIO	**2007**	**44.386,00**
784025	FONDO NAZIONALE POLITICHE SOCIALI - L.R. N. 19/2006 PIANO REGIONALE SOCIO-ASSISTENZIALE. COFINANZIAMENTO REGIONALE ASSE III P.O. FESR 2007-2013.		
		2008	3.400.558,19
784029	TRASFERIMENTI AI SOGGETTI ISCRITTI NEL REGISTRO NAZIONALE DEGLI ENTI CHE SVOLGONO NATTIVITA' IN FAVORE DEGLI STRANIERI IMMIGRATI IN ATTUAZIONE DEL PROGETTO LE CITTA' INVISIBILI" - L. 228/03, ART. 13."		
		2008	24.687,40
785040	OSSERVATORIO REGIONALE POLITICHE SOCIALI - E SISR - ART. 13 E ART 14 DELLA L.R. N. 19/2006 .		
		2008	367.004,17

Elenco Residui Passivi Esercizi Precedenti al 2010

ALLEGATO G

CAPITOLO			IMPORTO
785050	AZIONI SPERIMENTALI E DI SISTEMA PER IL SISTEMA INTEGRATO DEI SERVIZI - ART. 18 DELLA L.R. N. 19/2006 . COFINANZIAMENTO REGIONALE ASSE III P.O. FESR 2007-2013.		
		2008	8.459.666,41
785060	SPESE PER L'ATTUAZIONE DI INIZIATIVE RELATIVE AL FONDO PER LE AUTOSUFFICIENZE" DI CUI ALL'ART. 1, COMMA 1264 DELLA LEGGE N. 296/2006 (LEGGE FINANZIARIA 2007)."		
		2008	209.273,00
785090	SPESE PER LA REALIZZAZIONE DEL PROGETTO PUGLIA APERTA E SOLIDALE. DIRITTO ALLA CASA DIRITTO ALLA CITTADINANZA.		
		2008	454.026,58
	TOTALE ESERCIZIO	**2008**	**12.915.215,75**
784010	FONDO GLOBALE SOCIOASSISTENZIALE (L.R. N. 19/2006 ART. 67 CO. 1).		
		2009	11.201.619,21
784025	FONDO NAZIONALE POLITICHE SOCIALI - L.R. N. 19/2006 PIANO REGIONALE SOCIO-ASSISTENZIALE. COFINANZIAMENTO REGIONALE ASSE III P.O. FESR 2007-2013.		
		2009	7.597.365,41
785000	AZIONI MIRATE PER LA NON AUTOSUFFICIENZA E LE NUOVE POVERTÀ (ART. 33 DELLA L.R. N. 19/2006).		
		2009	15.000.000,00

Elenco Residui Passivi Esercizi Precedenti al 2010

ALLEGATO G

CAPITOLO			IMPORTO
785020	INTERVENTI PER LA CONNETTIVITÀ SOCIALE E L'INTEGRAZIONE SCOLASTICA DEI DISABILI (ART. 2 DELLA L.R. N. 16/1987)		
		2009	1.810.000,00
785040	OSSERVATORIO REGIONALE POLITICHE SOCIALI - E SISR - ART. 13 E ART 14 DELLA L.R. N. 19/2006 .		
		2009	2.627.715,38
785060	SPESE PER L'ATTUAZIONE DI INIZIATIVE RELATIVE AL FONDO PER LE AUTOSUFFICIENZE" DI CUI ALL'ART. 1, COMMA 1264 DELLA LEGGE N. 296/2006 (LEGGE FINANZIARIA 2007)."		
		2009	20.606.175,81
	TOTALE ESERCIZIO 2009		**58.842.875,81**
TOTALE	**SERVIZIO PROGRAMMAZIONE ED INTEGRAZIONE SERVIZI SOCIALI**		**74.716.190,54**
050401	**SERVIZIO SPORT PER TUTTI**		
873010	CONTRIBUTI IN CONTO CAPITALE PER COSTRUZIONE, COMPLETAMENTO, AMPLIAMENTO E MIGLIORAMENTO DI IMPIANTI SPORTIVI - ART. 8 L.R. N. 33/2006.		
		2004	296.138,60
	TOTALE ESERCIZIO 2004		**296.138,60**
873010	CONTRIBUTI IN CONTO CAPITALE PER COSTRUZIONE, COMPLETAMENTO, AMPLIAMENTO E MIGLIORAMENTO DI IMPIANTI SPORTIVI - ART. 8 L.R. N. 33/2006.		
		2005	21.796.530,95
	TOTALE ESERCIZIO 2005		**21.796.530,95**

Elenco Residui Passivi Esercizi Precedenti al 2010

ALLEGATO G

CAPITOLO			IMPORTO
873010	CONTRIBUTI IN CONTO CAPITALE PER COSTRUZIONE, COMPLETAMENTO, AMPLIAMENTO E MIGLIORAMENTO DI IMPIANTI SPORTIVI - ART. 8 L.R. N. 33/2006.		
		2006	1.363.272,78
874010	CONTRIBUTI PER L'ACQUISTO DI ATTREZZATURE TECNICO SPORTIVE FISSE E MOBILI - ART. 9 L.R. N. 33/2006.		
		2006	54.630,07
	TOTALE ESERCIZIO	**2006**	**1.417.902,85**
873010	CONTRIBUTI IN CONTO CAPITALE PER COSTRUZIONE, COMPLETAMENTO, AMPLIAMENTO E MIGLIORAMENTO DI IMPIANTI SPORTIVI - ART. 8 L.R. N. 33/2006.		
		2007	2.044.043,65
	TOTALE ESERCIZIO	**2007**	**2.044.043,65**
861010	CONTRIBUTI PER PROMOZIONE DELL'ATTIVITA' SPORTIVA DILETTANTISTICA - ART. 11, LETT. A) L.R. N. 33/2006		
		2009	461.523,14
861020	ISTITUZIONE OSSERVATORIO DEL SISTEMA SPORTIVO REGIONALE AL FINE DI PERSEGUIRE LA CONOSCENZA DELLA DOMANDA E DELL'OFFERTA DI SPORT E LA PROMOZIONE DI STUDI, RICERCHE E RELATIVE ATTIVITÀ DI DIVULGAZIONE - ART. 2, COMMA 1, LETT. A L .R. 33/06.		
		2009	20.000,00
861040	CONTRIBUTI PER SPONSORIZZAZIONE UNICA O PARZIALE (ART. 13 L.R. 33/06		
		2009	14.300,00

Elenco Residui Passivi Esercizi Precedenti al 2010

ALLEGATO G

CAPITOLO				IMPORTO
861060	CONTRIBUTI PER FAVORIRE L'ESERCIZIO E LA PRATICA DI ATTIVITA' MOTORIE E RICREATIVO-SPORTIVE PER CONVENZIONI (ART. 16 L.R. 33/06)			
			2009	44.636,44
862010	CONTRIBUTI PER ORGANIZZAZIONE DI MANIFESTAZIONI SPORTIVE NAZIONALI ED INTERNAZIONALI ART. 11, LETT. B), L.R. N. 33/2006.			
			2009	130.724,02
	TOTALE	**ESERCIZIO**	**2009**	**671.183,60**
TOTALE	**SERVIZIO SPORT PER TUTTI**			**26.225.799,65**
	050502	**SERVIZIO PROGRAMMAZIONE GESTIONE SANITARIE**		
734031	TRASFERIMENTI ALLE AA.UU.SS.LL E ALLE AZIENDE OSPEDALIERE DI SOMME TRASFERITE DALLO STATO PER INTERVENTI DI EDILIZIA SANITARIA ART. 20 L. 67/88 STRALCIO II FASE. COFINANZIAMENTO REGIONALE ASSE III P.O. FESR 2007-2013.			
			2003	6.974.889,46
	TOTALE	**ESERCIZIO**	**2003**	**6.974.889,46**
741071	FINANZIAMENTO STATALE PROGRAMMA NAZIONALE PER LA REALIZZAZIONE DI STRUTTURE PER LE CURE PALLIATIVE DDMM DEL 28/09/99 E DEL 4/05/2001			
			2004	494.034,13
	TOTALE	**ESERCIZIO**	**2004**	**494.034,13**
751095	FINANZIAMENTO PIANO STRAORDINARIO DI INTERVENTI PER RIQUALIFICAZIONE DELLA ASSISTENZA SANITARIA NEI GRANDI CENTRI URBANI (ART. 71 L. 448/98).			
			2005	24.630.463,52
	TOTALE	**ESERCIZIO**	**2005**	**24.630.463,52**

Elenco Residui Passivi Esercizi Precedenti al 2010

ALLEGATO G

CAPITOLO			IMPORTO
734031	TRASFERIMENTI ALLE AA.UU.SS.LL E ALLE AZIENDE OSPEDALIERE DI SOMME TRASFERITE DALLO STATO PER INTERVENTI DI EDILIZIA SANITARIA ART. 20 L. 67/88 STRALCIO II FASE. COFINANZIAMENTO REGIONALE ASSE III P.O. FESR 2007-2013.		
		2006	81.249.998,77
	TOTALE ESERCIZIO	**2006**	**81.249.998,77**
734031	TRASFERIMENTI ALLE AA.UU.SS.LL E ALLE AZIENDE OSPEDALIERE DI SOMME TRASFERITE DALLO STATO PER INTERVENTI DI EDILIZIA SANITARIA ART. 20 L. 67/88 STRALCIO II FASE. COFINANZIAMENTO REGIONALE ASSE III P.O. FESR 2007-2013.		
		2007	14.609.214,37
	TOTALE ESERCIZIO	**2007**	**14.609.214,37**
734031	TRASFERIMENTI ALLE AA.UU.SS.LL E ALLE AZIENDE OSPEDALIERE DI SOMME TRASFERITE DALLO STATO PER INTERVENTI DI EDILIZIA SANITARIA ART. 20 L. 67/88 STRALCIO II FASE. COFINANZIAMENTO REGIONALE ASSE III P.O. FESR 2007-2013.		
		2008	22.804.872,44
	TOTALE ESERCIZIO	**2008**	**22.804.872,44**
734031	TRASFERIMENTI ALLE AA.UU.SS.LL E ALLE AZIENDE OSPEDALIERE DI SOMME TRASFERITE DALLO STATO PER INTERVENTI DI EDILIZIA SANITARIA ART. 20 L. 67/88 STRALCIO II FASE. COFINANZIAMENTO REGIONALE ASSE III P.O. FESR 2007-2013.		
		2009	386.396.206,94
741010	SPESE PER ELABORAZIONE DATI - LEGGE 833/78 F.S.R.		
		2009	753.133,64
751080	FINANZIAMENTO PROGRAMMI SPECIALI EX ART. 12, C. 2, LETT. B, D. LGS. N. 502/92 E SUCC. MOD. ED INTEGR.		
		2009	452.000,00

Elenco Residui Passivi Esercizi Precedenti al 2010

ALLEGATO G

CAPITOLO			IMPORTO
751095	FINANZIAMENTO PIANO STRAORDINARIO DI INTERVENTI PER RIQUALIFICAZIONE DELLA ASSISTENZA SANITARIA NEI GRANDI CENTRI URBANI (ART. 71 L. 448/98).		
		2009	2.874.000,00
	TOTALE ESERCIZIO	**2009**	**390.475.340,58**
TOTALE	**SERVIZIO PROGRAMMAZIONE GESTIONE SANITARIE**		**541.238.813,27**
050601	**SERVIZIO ASSISTENZA OSPEDALIERA E SPECIALISTICA**		
761025	SPESA FINALIZZATA PER LA FORMAZIONE SPECIFICA IN MEDICINA GENERALE.		
		2008	56.743,06
	TOTALE ESERCIZIO	**2008**	**56.743,06**
712041	SPESE PER CONTRIBUTI AGLI INVALIDI CIVILI EX ART. 27 L. 104/92. EX ART. 3 COMMA 1 L. 549/95.		
		2009	31.176,08
712050	COMPENSI E RIMBORSI SPESE COMPONENTI DI COMMISSIONI E NUCLEI ISPETTIVI REGIONALI PER ATTIVITA' DI VERIFICA, VALUTAZIONE E VIGILANZA SULLE AZIENDE DEL SERVIZIO SANITARIO REGIONALE (L.590/94 - L.R. 19/90 - D.L. 502/92 E D.L. 517/93) E COMITATO DEI GARANTI D		
		2009	6.645,78
721028	CONTRIBUTO AI CITTADINI PUGLIESI PORTATORI DI DISABILITÀ PSICOFISICA CHE APPLICANO IL METODO DOMAN O VOJTA O FAY. ART. 40 L.R. 26/06.		
		2009	102.927,38

Elenco Residui Passivi Esercizi Precedenti al 2010

ALLEGATO G

CAPITOLO			IMPORTO
721042	SPESA FINALIZZATA PER ATTIVITA' DEL CENTRO REGIONALE DELLE ATTIVITA' TRASFUSIONALI (CRAT). L.R. 24/2006		
		2009	66.074,23
721060	CONTRATTI DI FORMAZIONE A FINANZIAMENTO REGIONALE PER MEDICI SPECIALIZZANDI ALLE UNIVERSITA' DI BARI E FOGGIA ART. 35 D.LGS 17/08/1999 N. 368		
		2009	888.000,00
721070	PROTOCOLLO D'INTESA REGIONE-UNIVERSITA' DI BARI E FOGGIA PER LA DISCIPLINA DELL'INTEGRAZIONE TRA ATTIVITA' DIDATTICA SCIENTIFICA ED ASSISTENZIALE ARTT. 1 E 2 DEL D.LGS. 21/12/1999 N. 517.		
		2009	600.075,00
721075	SPESE PER PRESTAZIONI SANITARIE IN FAVORE DI CITTADINI EXTRACOMUNITARI NELL¿AMBITO DI INIZIATIVE UMANITARIE. (ART. 21 L.R. 25/2007)		
		2009	34.105,57
741012	ASSEGNAZIONE ALLE AUSL DELLE QUOTE DI SPESA PER L'ASSISTENZA A RILIEVO SANITARIO FORNITA ALLE PERSONE NON AUTOSUFFICIENTI OSPITATE NELLE STRUTTURE RESIDENZIALI PROTETTE. (ART.4, PUNTO B, L.R. 20/95)		
		2009	83.302,91
742050	SPESA PER ASSISTENZA OSPEDALIERA INDIRETTA.		
		2009	2.137,39
743010	SPESE PER L'ISTITUZIONE DELL'ALBO REGIONALE ON-LINE DEI FORNITORI OSPEDALIERI (L.R. 1/2005 E D.G.R. N.194/2005).		
		2009	32.800,00

Elenco Residui Passivi Esercizi Precedenti al 2010

ALLEGATO G

CAPITOLO		IMPORTO
	TOTALE ESERCIZIO 2009	1.847.244,34
TOTALE	SERVIZIO ASSISTENZA OSPEDALIERA E SPECIALISTICA	1.903.987,40
050701	SERVIZIO ASSISTENZA TERRITORIALE E PREVENZIONE	
751060	FINANZIAMENTO STATALE OBIETTIVI DI CARATTERE PRIORITARIO E DI RILIEVO NAZIONALE A NORMA DELL'ART. 1, COMMA 34 E 34 BIS DELLA L. 662/97.	
	2001	4.451,10
	TOTALE ESERCIZIO 2001	4.451,10
751060	FINANZIAMENTO STATALE OBIETTIVI DI CARATTERE PRIORITARIO E DI RILIEVO NAZIONALE A NORMA DELL'ART. 1, COMMA 34 E 34 BIS DELLA L. 662/97.	
	2002	1.844.584,41
	TOTALE ESERCIZIO 2002	1.844.584,41
751060	FINANZIAMENTO STATALE OBIETTIVI DI CARATTERE PRIORITARIO E DI RILIEVO NAZIONALE A NORMA DELL'ART. 1, COMMA 34 E 34 BIS DELLA L. 662/97.	
	2003	568.464,70
	TOTALE ESERCIZIO 2003	568.464,70
751060	FINANZIAMENTO STATALE OBIETTIVI DI CARATTERE PRIORITARIO E DI RILIEVO NAZIONALE A NORMA DELL'ART. 1, COMMA 34 E 34 BIS DELLA L. 662/97.	
	2004	2.883.102,85
	TOTALE ESERCIZIO 2004	2.883.102,85

Elenco Residui Passivi Esercizi Precedenti al 2010

ALLEGATO G

CAPITOLO				IMPORTO
751060	FINANZIAMENTO STATALE OBIETTIVI DI CARATTERE PRIORITARIO E DI RILIEVO NAZIONALE A NORMA DELL'ART. 1, COMMA 34 E 34 BIS DELLA L. 662/97.			
			2005	25.589,04
	TOTALE	**ESERCIZIO**	**2005**	**25.589,04**
743000	FINANZIAMENTI VINCOLATI ALLA DIFFUSIONE DEGLI SREENING ONGOLOGICI. LEGGE 138/04 ART. 2 BIS.			
			2006	476.998,00
751060	FINANZIAMENTO STATALE OBIETTIVI DI CARATTERE PRIORITARIO E DI RILIEVO NAZIONALE A NORMA DELL'ART. 1, COMMA 34 E 34 BIS DELLA L. 662/97.			
			2006	16.236.356,54
	TOTALE	**ESERCIZIO**	**2006**	**16.713.354,54**
743000	FINANZIAMENTI VINCOLATI ALLA DIFFUSIONE DEGLI SREENING ONGOLOGICI. LEGGE 138/04 ART. 2 BIS.			
			2007	802.632,60
751060	FINANZIAMENTO STATALE OBIETTIVI DI CARATTERE PRIORITARIO E DI RILIEVO NAZIONALE A NORMA DELL'ART. 1, COMMA 34 E 34 BIS DELLA L. 662/97.			
			2007	23.854.595,70
	TOTALE	**ESERCIZIO**	**2007**	**24.657.228,30**
711010	ASSEGNAZIONE ALLE AZIENDE SANITARIE PER LA REALIZZAZIONE DELLE ATTIVITA' PREVISTE NEL PROGETTO PROMOZIONE DELL'ATTIVITA' FISICA - AZIONI PER UNA VITA IN SALUTE			
			2008	40.000,00

Elenco Residui Passivi Esercizi Precedenti al 2010

ALLEGATO G

CAPITOLO			IMPORTO
712030	SPESE PER INTERVENTI DI PREVENZIONE IN MATERIA DI DI TOSSICODIPENDENZE. ACCORDO DI COLLABORAZIONE TRA IL MINISTERO DELLA SOLIDARIETA' SOCIALE E LE REGIONI . D.LGS. 281/97 ART.4		
		2008	178.030,00
741089	FONDI STATALI FINALIZZATI ALLA REALIZZAZIONE DEL PIANO REGIONALE PREVENZIONE IN ATTUAZIONE DELL'INTESA STATO, REGIONI E PROVINCE AUTONOME DEL 29/04/2010		
		2008	11.370.696,45
743000	FINANZIAMENTI VINCOLATI ALLA DIFFUSIONE DEGLI SREENING ONGOLOGICI. LEGGE 138/04 ART. 2 BIS.		
		2008	427.243,70
751060	FINANZIAMENTO STATALE OBIETTIVI DI CARATTERE PRIORITARIO E DI RILIEVO NAZIONALE A NORMA DELL'ART. 1, COMMA 34 E 34 BIS DELLA L. 662/97.		
		2008	17.613.369,98
	TOTALE ESERCIZIO	**2008**	**29.629.340,13**
711022	SPESE PER IL FUNZIONAMENTO DEL SISTEMA INTEGRATO DI TELECARDIOLOGIA. DGR N. 482 DEL 31/03/2008.		
		2009	34.983,32
711023	SPESE PER L'ESPLETAMENTO DI CONCORSI PER L'ASSEGNAZIONE DELLE SEDI FARMACEUTICHE VACANTI E/O DI NUOVA ISTITUZIONE. (L.R. N. 40 DEL 31/12/2007)		
		2009	249.743,16

Elenco Residui Passivi Esercizi Precedenti al 2010

ALLEGATO G

CAPITOLO			IMPORTO
711024	SPESE PER LE ATTIVITA' PREVISTE PER LA REALIZZAZIONE DEL PROGETTO -SORVEGLIANZA DELLA FEBBRE CHIKUNGUNYA- DESTINATE ALL'UNIVERSITA' DEGLI STUDI DI FOGGIA E AL SERVIZIO A.T.P. (D.M. DEL 16/12/2004)	2009	10.500,00
711029	SPESE PER LA REALIZZAZIONE DEL PROGETTO IL CONTRIBUTO DEL SIAN D.G.R. N. 929 DEL 13/06/08, DESTINATE AL SERVIZIO A.T.P.	2009	3.034,80
711031	TRASFERIMENTO AI COMUNI E/O ALL'INPS DI RISORSE PER IL FUNZIONAMENTO DI STRUTTURE IN MATERIA DI CONCESSIONE DI TRATTAMENTI ECONOMICI IN FAVORE DEGLI INVALIDI CIVILI. DPCM 26/05/2000.	2009	738.739,05
711035	TRASFERIMENTO ALLE AA.SS.LL. E ALLE UNIVERSITA' E AGLI ENTI E ORGANISMI INTERESSATI DELLE RISORSE FINANZIARIE PER LA TUTELA SANITARIA DELL'ATTIVITA' AGONISTICA. (D.M. 18/02/1982)	2009	3.000,00
712038	SPESE PER IL PIANO NAZIONALE DI PREPARAZIONE E RISPOSTA PER UNA PANDEMIA INFLUENZALE - ACCORDO STATO-REGIONI SANCITO AI SENSI DELL'ART.4 D.LGS 28/08/97 N. 281 PROVVEDIMENTO DEL 9/2/2006.	2009	5.059.941,98
712039	RIMBORSO ALLE ASL INDENNITA' STATALE SPETTANTE AI CITTADINI COLPITI DA TBC NON ASSISTITI DALL'INPS. L. 88/77. EX ART. 3 COMMA 1 L. 549/95.	2009	195.787,01
712042	TRASFERIMENTI ALLE A.U.S.L. ED ENTI PUBBLICI PER INTERVENTI IN MATERIA DI TUTELA DEGLI ANIMALI DI AFFEZIONE E PREVENZIONE DAL RANDAGISMO. L.281/91. EX ART. 3 COMMA 1 L. 549/95.	2009	124.000,00

Elenco Residui Passivi Esercizi Precedenti al 2010

ALLEGATO G

CAPITOLO			IMPORTO
712043	CONTRIBUTI PER LA TUTELA DEL PATRIMONIO ZOOTECNICO - ART.16 L.R. 12/95		
		2009	656,50
721090	SPESE PER COMPENSI AI COMPONENTI COMMISSIONE DI MEDICINA GENERALE EX ART. 24 ACN DEL 23/03/2005 E DI PEDIATRIA LIBERA SCELTA EX ART. 24 ACN DEL 15/12/05.		
		2009	513,82
741015	SPESE PER L'OSSERVATORIO EPIDEMIOLOGICO VETERINARIO REGIONALE E ANAGRAFI ANIMALI - L.R. 24/96.		
		2009	1.053,24
741016	SPESE PER ELABORAZIONE DATI PER CONTABILIZZAZIONE RICETTE FARMACEUTICHE E IL LORO ACQUISTO - LEGGE 833/78 F.S.R.		
		2009	951.756,95
741095	SPESA PERSONALE CONVENZIONATO (MEDICI DI MEDICINA GENERALE E PEDIATRICA DI LIBERA SCELTA).		
		2009	15.000.000,00
751009	ASSEGNAZIONI ALL'ISTITUTO ZOOPROFILATTICO STATALE DI FOGGIA PER POTENZIAMENTO ATTIVITÀ CORRELATE A MALATTIE INFETTIVE E DIFFUSIVE DEGLI ANIMALI - ART. 11 L.R. 21/2000.		
		2009	340.027,71
751015	TRASFERIMENTI A UU.SS.LL. ED ENTI PUBBLICI PER INTERVENTI IN MATERIA DI TUTELA DEGLI ANIMALI DI AFFEZIONE E PREVENZIONE DEL RANDAGISMO L. 281/91.		
		2009	668.838,93

Elenco Residui Passivi Esercizi Precedenti al 2010

ALLEGATO G

CAPITOLO			IMPORTO
751050	SPESE PER L'OSSERVATORIO EPIDEMIOLOGICO ART. 7 L.R. 14/85		
		2009	100.000,00
751060	FINANZIAMENTO STATALE OBIETTIVI DI CARATTERE PRIORITARIO E DI RILIEVO NAZIONALE A NORMA DELL'ART. 1, COMMA 34 E 34 BIS DELLA L. 662/97.		
		2009	2.019.040,00
751085	SPESA PER PROGETTI IN MATERIA DI FARMACOVIGILANZA ART. 31, COMMA 14 L.449/97.		
		2009	5.247.635,97
	TOTALE ESERCIZIO 2009		**30.749.252,44**
TOTALE	**SERVIZIO ASSISTENZA TERRITORIALE E PREVENZIONE**		**107.075.367,51**
060101	**SERVIZIO FINANZE**		
3835	SPESE CONVENZIONE AGENZIA DELLE ENTRATE PER GESTIONE IRAP ED ADDIZIONALE IRPEF. ART. 24, COMMA IV, D.LGS. 446/97.		
		2009	161.645,89
3845	COMPENSAZIONI INTERREGIONALI ED ERARIALI TASSA AUTO (ART.1, COMMA 235,240,241 L. 296/2006 E ART.2, COMMA 64 L.286/2006)		
		2009	6.000.000,00
	TOTALE ESERCIZIO 2009		**6.161.645,89**
TOTALE	**SERVIZIO FINANZE**		**6.161.645,89**
060202	**SERVIZIO BILANCIO E RAGIONERIA**		

Elenco Residui Passivi Esercizi Precedenti al 2010

ALLEGATO G

CAPITOLO			IMPORTO
1315	ONERI PER RITARDATI PAGAMENTI.QUOTA INTERESSI.		
		2009	402,00
1317	ONERI PER RITARDATI PAGAMENTI SPESE PROCEDIMENTALI E LEGALI.		
		2009	3.119,89
1318	SPESA FINANZIATA CON PRELIEVO SOMME DAL CAPITOLO 1110090 -FONDO DI RISERVA PER LA DEFINIZIONE DELLE PARTITE PREGRESSE-.		
		2009	104.736,01
3032	ONERI PREVIDENZIALI E ASSICURAZIONI OBBLIGATORIE A CARICO ENTE - IRAP SUI COMPENSI PER COLLABORAZIONI, ATTIVITA' DI LAVORO AUTONOMO OCCASIONALE E SUI GETTONI DI PRESENZA PER PARTECIPAZIONECONSIGLI, COMITATI E COMMISSIONI IN FAVORE DI SOGGETTI ESTRANEI ALL		
		2009	24.759,25
3780	SPESE PER IL SERVIZIO DI TESORERIA, DI C/C POSTALI E RIMBORSO RELATIVE SPESE FORZOSE.		
		2009	5.373,85
	TOTALE ESERCIZIO	**2009**	**138.391,00**
TOTALE	**SERVIZIO BILANCIO E RAGIONERIA**		**138.391,00**
060301	**SERVIZIO PROGRAMMAZIONE E POLITICHE DEI FONDI STRUTTURALI**		
184245	SPESE PER L'ATTUAZIONE DEL SOTTOASSE 4.1 - RISORSE AGRICOLE E INFRASTRUTTURE DI SUPPORTO. P.O.P. 1994-1999. PRIMO TRIENNIO 1994-1996. OBIETTIVO 1 FEOGA.		
		2001	27.271,08

Elenco Residui Passivi Esercizi Precedenti al 2010

ALLEGATO G

CAPITOLO			IMPORTO
184246	SPESE COMUNITARIE E STATALI PER L'ATTUAZIONE DEL SOTTOPROGRAMMA FEOGA SOTTOASSE 4.1 DEL P.O.P. 1994/1999. II TRIENNIO 1997/99. OBIETTIVO 1 FEOGA.	2001	87.141,27
184256	SPESE COMUNITARIE E STATALI PER L'ATTUAZIONE DEL SOTTOPROGRAMMA FEOGA SOTTOASSE 4.2 DEL P.O.P. 1994/1999. II TRIENNIO 1997/99. OBIETTIVO 1 FEOGA.	2001	613.660,18
184271	SPESE COMUNITARIE E STATALI PER L'ATTUAZIONE DEL SOTTOPROGRAMMA FEOGA SOTTOASSE 4.4 DEL P.O.P. 1994/1999. II TRIENNIO 1997/99. OBIETTIVO 1 FEOGA.	2001	59.110,20
284140	SPESE PER L'ATTUAZIONE DEL SOTTOPROGRAMMA N.3 - AIUTI AI SERVIZI ALLE IMPRESE. P.O.P. 1994-1999. PRIMO TRIENNIO 1994-1996. OBIETTIVO 1 - FESR	2001	17.527,96
284170	SPESE PER L'ATTUAZIONE DEL SOTTOPROGRAMMA N.5 - ZONE INDUSTRIALI E AR-TIGIANALI. P.O.P. 1994-1999 II TRIENNIO 1997-1999 OBIETTIVO 1 - FESR.	2001	777.497,97
544130	SPESE COMUNITARIE E STATALI PER L'ATTUAZIONE DEL SOTTOPROGRAMMA N. 1 COMUNICAZIONE DEL P.O.P 1994-1999. SECONDO TRIENNIO 1997-1998 OBIET-TIVO 1 FESR	2001	428,66
1081100	RECUPERO PRODUTTIVO CITTA' VECCHIA DI TARANTO. FINANZIAMENTO OPERA DI COMPLETAMENTO - SBLOCCACANTIERI (DELIBERA CIPE N. 52/1999).	2001	2.204.458,84

Elenco Residui Passivi Esercizi Precedenti al 2010

ALLEGATO G

CAPITOLO			IMPORTO
1082030	DELIBERA CIPE N. 52/1999 - SPESE PER OPERE DI COMPLETAMENTO AI SENSI DEL PUNTO 2.2 DELLA DELIBERA CIPE N. 70/1998.		
		2001	8.015.756,23
	TOTALE ESERCIZIO 2001		**11.802.852,39**
1082030	DELIBERA CIPE N. 52/1999 - SPESE PER OPERE DI COMPLETAMENTO AI SENSI DEL PUNTO 2.2 DELLA DELIBERA CIPE N. 70/1998.		
		2002	5.404.704,03
1085010	QUOTA REGIONALE PER L'ATTUAZIONE DEL P.O.R. 2000-2006. OBBOETTIVO 1 - FESR		
		2002	1.494,64
	TOTALE ESERCIZIO 2002		**5.406.198,67**
1081044	P.I.C. - AZIONI INNOVATIVE FESR 2000/2006 - QUOTA A CARICO U.E. E STATO.		
		2004	122.086,59
1081045	P.I.C. - AZIONI INNOVATIVE FESR 2000/2006 - COFINANZIAMENTO REGIONALE.		
		2004	13.621,77
1082030	DELIBERA CIPE N. 52/1999 - SPESE PER OPERE DI COMPLETAMENTO AI SENSI DEL PUNTO 2.2 DELLA DELIBERA CIPE N. 70/1998.		
		2004	841.463,45

Elenco Residui Passivi Esercizi Precedenti al 2010

ALLEGATO G

CAPITOLO			IMPORTO
1141011	INTESA ISTITUZIONALE DI PROGRAMMA STATO - REGIONE PUGLIA. ACCORDO DI PROGRAMMA QUADRO SVILUPPO LOCALE . SPESE FINANZIATE DALLA DEL. CIPE N. 142/1999. SETTORE AGRICOLTURA		
		2004	1.622.077,35
1141012	INTESA ISTITUZIONALE DI PROGRAMMA STATO - REGIONE PUGLIA. ACCORDO DI PROGRAMMA QUADRO SVILUPPO LOCALE . SPESE FINANZIATE DALLA DEL. CIPE N. 142/1999.-SETTORE COMMERCIO.		
		2004	188.549,22
1141014	INTESA ISTITUZIONALE DI PROGRAMMA STATO - REGIONE PUGLIA. ACCORDO DI PROGRAMMA QUADRO SVILUPPO LOCALE . SPESE FINANZIATE DALLA DEL. CIPE N. 142/1999 - SETTORE PESCA.		
		2004	61.281,68
1141025	INTESA ISTITUZIONALE DI PROGRAMMA STATO - REGIONE PUGLIA. ACCORDO DI PROGRAMMA QUADRO SVILUPPO LOCALE . SPESE FINANZIATE DALLA DEL. CIPE N. 84/2000 - SETTORE BENI CULTURALI.		
		2004	591.949,09
1141027	INTESA ISTITUZIONALE DI PROGRAMMA STATO - REGIONE PUGLIA. ACCORDO DI PROGRAMMA QUADRO SVILUPPO LOCALE . SPESE FINANZIATE DALLA DEL. CIPE N. 84/2000 - SETTORE TURISMO.		
		2004	616.303,24
1143015	INTESA ISTITUZIONALE DI PROGRAMMA STATO-REGIONE PUGLIA ACCORDO DI PROGRAMMA QUADRO BENI CULTURALI - SPESE FINANZIATE DALLA DELIB. CIPE N. 142/99. COFINANZIAMENTO REGIONALE ASSE IV P.O. FESR 2007-2013.		
		2004	873.819,44
1143025	INTESA ISTITUZIONALE DI PROGRAMMA STATO-REGIONE PUGLIA ACCORDO DI PROGRAMMA QUADRO BENI CULTURALI - SPESE FINANZIATE DALLA DELIB. CIPE N. 84/00. COFINANZIAMENTO REGIONALE ASSE IV P.O. FESR 2007-2013.		
		2004	997.070,09

Elenco Residui Passivi Esercizi Precedenti al 2010

ALLEGATO G

CAPITOLO			IMPORTO
1143035	INTESA ISTITUZIONALE DI PROGRAMMA STATO-REGIONE PUGLIA ACCORDO DI PROGRAMMA QUADRO BENI CULTURALI - SPESE FINANZIATE DALLA DELIB. CIPE N. 138/00. COFINANZIAMENTO REGIONALE ASSE IV P.O. FESR 2007-2013.		
		2004	3.780.464,50
1144210	ATTUAZIONE ACCORDO DI PROGRAMMA QUADRO RISORSE IDRICHE CON LE RISORSE RIVENIENTI DA: DELIBERE CIPE NN. 36/02-142/99-84/00-FONDI MINISTERO AMBIENTE LEGGI NN. 388/00 E 448/01- MONITORAGGIO ANNUALITÀ 2001-2002 E 2004 - FONDI O.P.C.M. N. 3184 DEL 22/03/2002.		
		2004	1.932.455,19
	TOTALE ESERCIZIO	**2004**	**11.641.141,61**
1484	ASSEGNAZIONE STRAORDINARIA A FINPUGLIA S.P.A. PER CREAZIONE FONDO SPECIALE DA DESTINARE ALLA COSTITUZIONE DELLA NUOVA SOCIETA' PER RILANCIO ATTIVITA' PASTIS S.C.P.A. (ART. 16 L.R. 12/2005 DI VARIAZIONE AL BILANCIO 2005)		
		2005	1.600.000,00
1141011	INTESA ISTITUZIONALE DI PROGRAMMA STATO - REGIONE PUGLIA. ACCORDO DI PROGRAMMA QUADRO SVILUPPO LOCALE . SPESE FINANZIATE DALLA DEL. CIPE N. 142/1999. SETTORE AGRICOLTURA		
		2005	535.341,40
1141025	INTESA ISTITUZIONALE DI PROGRAMMA STATO - REGIONE PUGLIA. ACCORDO DI PROGRAMMA QUADRO SVILUPPO LOCALE . SPESE FINANZIATE DALLA DEL. CIPE N. 84/2000 - SETTORE BENI CULTURALI.		
		2005	84.888,28
1141026	INTESA ISTITUZIONALE DI PROGRAMMA STATO - REGIONE PUGLIA. ACCORDO DI PROGRAMMA QUADRO SVILUPPO LOCALE . SPESE FINANZIATE DALLA DEL. CIPE N. 84/2000 - SERVIZIO ENERGIA, RETI E INFRASTRUTTURE MATERIALI PER LO SVILUPPO.		
		2005	115.594,95

Elenco Residui Passivi Esercizi Precedenti al 2010

ALLEGATO G

CAPITOLO			IMPORTO
1141037	INTESA ISTITUZIONALE DI PROGRAMMA STATO - REGIONE PUGLIA. ACCORDO DI PROGRAMMA QUADRO SVILUPPO LOCALE . SPESE FINANZIATE DALLA DEL. CIPE N. 138/2000 - SETTORE TURISMO		
		2005	17.748.547,32
1143015	INTESA ISTITUZIONALE DI PROGRAMMA STATO-REGIONE PUGLIA ACCORDO DI PROGRAMMA QUADRO BENI CULTURALI - SPESE FINANZIATE DALLA DELIB. CIPE N. 142/99. COFINANZIAMENTO REGIONALE ASSE IV P.O. FESR 2007-2013.		
		2005	1.077.752,28
1143025	INTESA ISTITUZIONALE DI PROGRAMMA STATO-REGIONE PUGLIA ACCORDO DI PROGRAMMA QUADRO BENI CULTURALI - SPESE FINANZIATE DALLA DELIB. CIPE N. 84/00. COFINANZIAMENTO REGIONALE ASSE IV P.O. FESR 2007-2013.		
		2005	36.592,25
1143035	INTESA ISTITUZIONALE DI PROGRAMMA STATO-REGIONE PUGLIA ACCORDO DI PROGRAMMA QUADRO BENI CULTURALI - SPESE FINANZIATE DALLA DELIB. CIPE N. 138/00. COFINANZIAMENTO REGIONALE ASSE IV P.O. FESR 2007-2013.		
		2005	2.811.890,09
1143045	INTESA ISTITUZIONALE DI PROGRAMMA STATO-REGIONE PUGLIA ACCORDO DI PROGRAMMA QUADRO BENI CULTURALI - ATTO INTEGRATIVO - SPESE FINANZIATE DALLA DELIB. CIPE N. 17/03.		
		2005	6.938.044,41
1144210	ATTUAZIONE ACCORDO DI PROGRAMMA QUADRO RISORSE IDRICHE CON LE RISORSE RIVENIENTI DA: DELIBERE CIPE NN. 36/02-142/99-84/00-FONDI MINISTERO AMBIENTE LEGGI NN. 388/00 E 448/01- MONITORAGGIO ANNUALITÀ 2001-2002 E 2004 - FONDI O.P.C.M. N. 3184 DEL 22/03/2002.		
		2005	8.357.773,10
1146031	INTESA ISTITUZIONALE DI PROGRAMMA STATO - RAGIONE PUGLIA. ACCORDO DI PROGRAMMA QUADRO TUTELA E RISANAMENTO AMBIENTALE DEL TERRITORIO DELLA REGIONE PUGLIA. DELIBERA CIPE N. 36/02.		
		2005	842.219,77

Elenco Residui Passivi Esercizi Precedenti al 2010

ALLEGATO G

CAPITOLO			IMPORTO
1147201	INTESA ISTITUZIONALE DI PROGRAMMA STATO-REGIONE PUGLIA - ATTUAZIONE DELL'ACCORDO DI PROGRAMMA QUADRO DIFESA DEL SUOLO. DELIBERA CIPE N. 17/2003 -QUOTA F 4 REGIONI DEL MEZZOGIORNO.		
		2005	172.177,61
1149101	A.P.Q. RICERCA SCIENTIFICA. SPESE FINANZIATE DALLA DELIBERA CIPE N. 17/03.		
		2005	10.816.658,50
	TOTALE ESERCIZIO	**2005**	**51.137.479,96**
1082210	AZIONI A SUPPORTODEI PROGETTI INTEGRATI TERRITORIALI (P.I.T.)		
		2006	2.332.576,36
1090700	SPESE PER L'ATTUAZIONE DI INIZITIVE DI ASSISTENZA TECNICA PREVISTE NEL PON ATAS 2000-2006.		
		2006	20.610,58
1141011	INTESA ISTITUZIONALE DI PROGRAMMA STATO - REGIONE PUGLIA. ACCORDO DI PROGRAMMA QUADRO SVILUPPO LOCALE . SPESE FINANZIATE DALLA DEL. CIPE N. 142/1999. SETTORE AGRICOLTURA		
		2006	870.474,63
1141012	INTESA ISTITUZIONALE DI PROGRAMMA STATO - REGIONE PUGLIA. ACCORDO DI PROGRAMMA QUADRO SVILUPPO LOCALE . SPESE FINANZIATE DALLA DEL. CIPE N. 142/1999.-SETTORE COMMERCIO.		
		2006	20.000,00

Elenco Residui Passivi Esercizi Precedenti al 2010

ALLEGATO G

CAPITOLO			IMPORTO
1141027	INTESA ISTITUZIONALE DI PROGRAMMA STATO - REGIONE PUGLIA. ACCORDO DI PROGRAMMA QUADRO SVILUPPO LOCALE . SPESE FINANZIATE DALLA DEL. CIPE N. 84/2000 - SETTORE TURISMO.	2006	657.158,77
1141038	INTESA ISTITUZIONALE DI PROGRAMMA STATO - REGIONE PUGLIA. ACCORDO DI PROGRAMMA QUADRO SVILUPPO LOCALE . SPESE FINANZIATE DALLA DEL. CIPE N. 138/2000 - SERVIZIO ENERGIA, RETI E INFRASTRUTTURE MATERIALI PER LO SVILUPPO.	2006	3.708.743,74
1141103	SPESE PER L'ATTUAZIONEDELL'APQ IN MATERIA DI E-GOVERNMENT E SOCIETÀ DELL'INFORMAZIONE NELLA REGIONE PUGLIA -I° ATTO INTEGRATIVO- FONDI UMTS - LINEA 1, II FASE E-GOVERNMENT - PROGETTO ICAR. SETTORE POLITICHE COMUNITARIE.	2006	441.257,37
1142008	ACCORDO DI PROGRAMMA QUADRO - TRASPORTI E VIABILITÀ DEL 31/03/2003. ACCORDO AGGIUNTIVO 2004 DELIBERE CIPE NN. 142/99, 84/2000, 138/2000, 130/03 E 20/04 E DGR 1750 DEL 19/11/2004. COFINANZIAMENTO REGIONALE ASSE VI P.O. FESR 2007-2013.	2006	53.514.665,42
1143015	INTESA ISTITUZIONALE DI PROGRAMMA STATO-REGIONE PUGLIA ACCORDO DI PROGRAMMA QUADRO BENI CULTURALI - SPESE FINANZIATE DALLA DELIB. CIPE N. 142/99. COFINANZIAMENTO REGIONALE ASSE IV P.O. FESR 2007-2013.	2006	115.918,69
1143025	INTESA ISTITUZIONALE DI PROGRAMMA STATO-REGIONE PUGLIA ACCORDO DI PROGRAMMA QUADRO BENI CULTURALI - SPESE FINANZIATE DALLA DELIB. CIPE N. 84/00. COFINANZIAMENTO REGIONALE ASSE IV P.O. FESR 2007-2013.	2006	131.406,30
1143035	INTESA ISTITUZIONALE DI PROGRAMMA STATO-REGIONE PUGLIA ACCORDO DI PROGRAMMA QUADRO BENI CULTURALI - SPESE FINANZIATE DALLA DELIB. CIPE N. 138/00. COFINANZIAMENTO REGIONALE ASSE IV P.O. FESR 2007-2013.	2006	185.038,98

Elenco Residui Passivi Esercizi Precedenti al 2010

ALLEGATO G

CAPITOLO			IMPORTO
1144210	ATTUAZIONE ACCORDO DI PROGRAMMA QUADRO RISORSE IDRICHE CON LE RISORSE RIVENIENTI DA: DELIBERE CIPE NN. 36/02-142/99-84/00-FONDI MINISTERO AMBIENTE LEGGI NN. 388/00 E 448/01- MONITORAGGIO ANNUALITÀ 2001-2002 E 2004 - FONDI O.P.C.M. N. 3184 DEL 22/03/2002.	2006	5.171.379,04
1146031	INTESA ISTITUZIONALE DI PROGRAMMA STATO - RAGIONE PUGLIA. ACCORDO DI PROGRAMMA QUADRO TUTELA E RISANAMENTO AMBIENTALE DEL TERRITORIO DELLA REGIONE PUGLIA. DELIBERA CIPE N. 36/02.	2006	720.880,49
1147201	INTESA ISTITUZIONALE DI PROGRAMMA STATO-REGIONE PUGLIA - ATTUAZIONE DELL'ACCORDO DI PROGRAMMA QUADRO DIFESA DEL SUOLO. DELIBERA CIPE N. 17/2003 -QUOTA F 4 REGIONI DEL MEZZOGIORNO.	2006	12.106.924,42
1147202	INTESA ISTITUZIONALE DI PROGRAMMA STATO-REGIONE PUGLIA - ATTUAZIONEDELL'ATTO INTEGRATIVO ALL'ACCORDO DI PROGRAMMA QUADRO DIFESA DEL SUOLO. DELIBERA CIPE N. 20/2004. COFINANZIAMENTO REGIONALE ASSE II P.O. FESR 2007-2013.	2006	4.811.502,86
1148001	ACCORDO DI PROGRAMMA QUADRO ACCELLERAZIONE DELLA SPESA IN AREE URBANE. DELIBERA CIPE N. 20/2004.	2006	451.356,02
	TOTALE ESERCIZIO	**2006**	**85.259.893,67**
1082055	SPESE PER L'ATTUAZIONE DELL'ART.1, COMMA 7 L. 144 DEL 17/05/1999 - NUCLEO DI VALUTAZIONE E VERIFICA DEGLI INVESTIMENTI PUBBLICI - DECRETO DEL 31/12/1999.	2007	28.323,06

Elenco Residui Passivi Esercizi Precedenti al 2010

ALLEGATO G

CAPITOLO			IMPORTO
1090700	SPESE PER L'ATTUAZIONE DI INIZITIVE DI ASSISTENZA TECNICA PREVISTE NEL PON ATAS 2000-2006.		
		2007	195.000,00
1140102	INTESA ISTITUZIONALE DI PROGRAMMA STATO - REGIONE PUGLIA. ACCORDO DI PROGRAMMA QUADRO E-GOVERNMENT E SOCIETÀ DELL'INFORMAZIONE - ATTO INTEGRATIVO II SPESE FINANZIATE DALLA DELIBERA CIPE N. 35/2005. SETTORE POLITICHE COMUNITARIE. COFINANZIAMENTO REGIONA		
		2007	166.863,05
1140402	INTESA ISTITUZIONALE DI PROGRAMMA STATO - REGIONE PUGLIA. ACCORDO DI PROGRAMMA QUADRO E-GOVERNMENT E SOCIETÀ DELL'INFORMAZIONE - II ATTO INTEGRATIVO - SPESE FINANZIATE DALLA DELIBERA CIPE N. 20/04 - SERVIZIO ENERGIA, RETI E INFRASTRUTTURE MATERIALI P		
		2007	1.242.948,62
1140408	INTESA ISTITUZIONALE DI PROGRAMMA STATO - REGIONE PUGLIA. ACCORDO DI PROGRAMMA QUADRO POLITICHE GIOVANILI - SPESE FINANZIATE DALLA DELIBERA CIPE N. 35/2005		
		2007	8.680.760,40
1140409	INTESA ISTITUZIONALE DI PROGRAMMA STATO - REGIONE PUGLIA. ACCORDO DI PROGRAMMA QUADRO POLITICHE GIOVANILI - SPESE FINANZIATE DALLA DELIBERA CIPE N. 20/2004		
		2007	536.720,80
1141012	INTESA ISTITUZIONALE DI PROGRAMMA STATO - REGIONE PUGLIA. ACCORDO DI PROGRAMMA QUADRO SVILUPPO LOCALE . SPESE FINANZIATE DALLA DEL. CIPE N. 142/1999.-SETTORE COMMERCIO.		
		2007	67.024,53
1141016	INTESA ISTITUZIONALE DI PROGRAMMA STATO - REGIONE PUGLIA. ACCORDO DI PROGRAMMA QUADRO SVILUPPO LOCALE . SPESE FINANZIATE DALLA DEL. CIPE N. 142/1999 - SERVIZIO ENERGIA, RETI E INFRASTRUTTURE MATERIALI PER LO SVILUPPO.		
		2007	2.085.000,00

Elenco Residui Passivi Esercizi Precedenti al 2010

ALLEGATO G

CAPITOLO			IMPORTO
1141024	INTESA ISTITUZIONALE DI PROGRAMMA STATO - REGIONE PUGLIA. ACCORDO DI PROGRAMMA QUADRO SVILUPPO LOCALE . SPESE FINANZIATE DALLA DEL. CIPE N. 84/2000 - SETTORE PESCA		
		2007	993,40
1141027	INTESA ISTITUZIONALE DI PROGRAMMA STATO - REGIONE PUGLIA. ACCORDO DI PROGRAMMA QUADRO SVILUPPO LOCALE . SPESE FINANZIATE DALLA DEL. CIPE N. 84/2000 - SETTORE TURISMO.		
		2007	33.406,47
1141042	INTESA DI PROGRAMMA STATO - REGIONE PUGLIA. ACCORDO DI PROGRAMMA QUADRO -SVILUPPO LOCALE-. ATTO INTEGRATIVO 2. SPESE FINANZIATE DALLA DEL. CIPE N. 20/04 - SERVIZIO ENERGIA, RETI E INFRASTRUTTURE MATERIALI PER LO SVILUPPO.		
		2007	2.263.873,69
1141058	INTESA ISTITUZIONALE DI PROGRAMMA STATO - REGIONE PUGLIA. ACCORDO DI PROGRAMMA QUADRO SVILUPPO LOCALE . III ATTO INTEGRATIVO. SPESE FINANZIATE DALLA DEL. CIPE N. 35/2005 - SERVIZIO ENERGIA, RETI E INFRASTRUTTURE MATERIALI PER LO SVILUPPO.		
		2007	6.468.556,48
1141059	INTESA ISTITUZIONALE DI PROGRAMMA STATO - REGIONE PUGLIA. ACCORDO DI PROGRAMMA QUADRO SVILUPPO LOCALE . SPESE FINANZIATE DALLA DEL. CIPE N. 20/2004 - SERVIZIO ENERGIA, RETI E INFRASTRUTTURE MATERIALI PER LO SVILUPPO.		
		2007	4.561.632,78
1141201	NTESA ISTITUZIONALE DI PROGRAMMA STATO - REGIONE PUGLIA. ACCORDO DI PROGRAMMA QUADRO E-GOVERNMENT E SOCIETÀ DELL'INFORMAZIONE - ATTO INTEGRATIVO II. SPESE FINANZIATE DALLA DELIBERA CIPE N. 35/2005. SETTORE PROGRAMMAZIONE E GESTIONE SANITARIA.		
		2007	334.000,00
1141902	SPESE PER L'ATTUAZIONEDELL'APQ IN MATERIA DI E-GOVERNMENT E SOCIETÀ DELL'INFORMAZIONE NELLA REGIONE PUGLIA I° ATTO INTEGRATIVO- PROGETTI FINANZIATI CON DELIBERA CIPE N. 20/2004 (QUOTA E.4 REGIONE DEL MEZZOGIORNO . SETTORE SERVIZI SOCIALI.		
		2007	1,50

Elenco Residui Passivi Esercizi Precedenti al 2010

ALLEGATO G

CAPITOLO			IMPORTO
1142008	ACCORDO DI PROGRAMMA QUADRO - TRASPORTI E VIABILITÀ DEL 31/03/2003. ACCORDO AGGIUNTIVO 2004 DELIBERE CIPE NN. 142/99, 84/2000, 138/2000, 130/03 E 20/04 E DGR 1750 DEL 19/11/2004. COFINANZIAMENTO REGIONALE ASSE VI P.O. FESR 2007-2013.	2007	35.598.215,98
1143015	INTESA ISTITUZIONALE DI PROGRAMMA STATO-REGIONE PUGLIA ACCORDO DI PROGRAMMA QUADRO BENI CULTURALI - SPESE FINANZIATE DALLA DELIB. CIPE N. 142/99. COFINANZIAMENTO REGIONALE ASSE IV P.O. FESR 2007-2013.	2007	3.529.480,31
1143045	INTESA ISTITUZIONALE DI PROGRAMMA STATO-REGIONE PUGLIA ACCORDO DI PROGRAMMA QUADRO BENI CULTURALI - ATTO INTEGRATIVO - SPESE FINANZIATE DALLA DELIB. CIPE N. 17/03.	2007	153.732,91
1143055	INTESA ISTITUZIONALE DI PROGRAMMA STATO-REGIONE PUGLIA. ACCORDO DI PROGRAMMA QUADRO BENI ED ATTIVITA' CULTURALI . ATTO INTEGRATIVO 2. SPESE FINANZIATE DALLO STATO PER ASSEGNAZIONI DI CUI ALLA DEL. CIPE N. 20/04. SETTOTE BENI CULTURALI.	2007	769.405,09
1143065	INTESA ISTITUZIONALE DI PROGRAMMA STATO-REGIONE PUGLIA. ACCORDO DI PROGRAMMA QUADRO BENI ED ATTIVITA' CULTURALI . ATTO INTEGRATIVO 2. SPESE FINANZIATE DALLO STATO PER ASSEGNAZIONI DI CUI ALLA DEL. CIPE N. 20/04. SETTORE ASSETTO DEL TERRITORIO.	2007	341.319,07
1144210	ATTUAZIONE ACCORDO DI PROGRAMMA QUADRO RISORSE IDRICHE CON LE RISORSE RIVENIENTI DA: DELIBERE CIPE NN. 36/02-142/99-84/00-FONDI MINISTERO AMBIENTE LEGGI NN. 388/00 E 448/01- MONITORAGGIO ANNUALITÀ 2001-2002 E 2004 - FONDI O.P.C.M. N. 3184 DEL 22/03/2002.	2007	28.094.661,78
1144220	INTESA ISTITUZIONALE DI PROGRAMMA STATO-REGIONE PUGLIA. ACCORDO DI PROGRAMMA QUADRO -TUTELA DELLE ACQUE E GESTIONE INTEGRATA DELLE RISORSE IDRICHE . I^ ATTO INTEGRATIVO . SPESE FINANZIATE DALLA DEL. CIPE N. 35/05. SETTOTE LAVORI PIBBLICI. COFINANZIAMENTO	2007	3.155.231,36

Elenco Residui Passivi Esercizi Precedenti al 2010

ALLEGATO G

CAPITOLO			IMPORTO
1146031	INTESA ISTITUZIONALE DI PROGRAMMA STATO - RAGIONE PUGLIA. ACCORDO DI PROGRAMMA QUADRO TUTELA E RISANAMENTO AMBIENTALE DEL TERRITORIO DELLA REGIONE PUGLIA. DELIBERA CIPE N. 36/02.	2007	108.600,10
1146032	INTESA ISTITUZIONALE DI PROGRAMMA STATO-REGIONE PUGLIA. ACCORDO DI PROGRAMMA QUADRO TUTELA E RISANAMENTO AMBIENTALE . ATTO INTEGRATIVO SPESE FINANZIATE DALLA DEL. CIPE N. 20/04	2007	1.533.243,63
1146034	INTESA ISTITUZIONALE DI PROGRAMMA STATO-REGIONE PUGLIA - ATTUAZIONE DELL'ATTO INTEGRATIVO DELL'ACCORDO DI PROGRAMMA QUADRO DIFESA DEL SUOLO. DELIBERA CIPE N. 3/2006	2007	22.076.668,11
1147202	INTESA ISTITUZIONALE DI PROGRAMMA STATO-REGIONE PUGLIA - ATTUAZIONEDELL'ATTO INTEGRATIVO ALL'ACCORDO DI PROGRAMMA QUADRO DIFESA DEL SUOLO. DELIBERA CIPE N. 20/2004. COFINANZIAMENTO REGIONALE ASSE II P.O. FESR 2007-2013.	2007	339.469,03
1148001	ACCORDO DI PROGRAMMA QUADRO ACCELLERAZIONE DELLA SPESA IN AREE URBANE. DELIBERA CIPE N. 20/2004.	2007	2.419.142,06
1148002	NTESA ISTITUZIONALE DI PROGRAMMA STATO - REGIONE PUGLIA. ACCORDO DI PROGRAMMA QUADRO IN MATERIA DI ACCELLERAZIONE DELLA SPESA IN AREE URBANE. SPESE FINANZIATE DALLA DELIBERA CIPE N. 20/2004. SETTORE ASSETTO DEL TERRITORIO	2007	875.158,96
1148003	INTESA ISTITUZIONALE DI PROGRAMMA STATO - REGIONE PUGLIA. ACCORDO DI PROGRAMMA QUADRO IN MATERIA DI ACCELLERAZIONE DELLA SPESA IN AREE URBANE. SPESE FINANZIATE DALLA DELIBERA CIPE N. 35/2005. SETTORE PROGRAMMAZIONE E POLITICHE COMUNITARIE.PROGETTI IN ARE	2007	5.034.468,44

Elenco Residui Passivi Esercizi Precedenti al 2010

ALLEGATO G

CAPITOLO			IMPORTO
1148004	INTESA ISTITUZIONALE DI PROGRAMMA STATO - REGIONE PUGLIA. ACCORDO DI PROGRAMMA QUADRO IN MATERIA DI ACCELLERAZIONE DELLA SPESA IN AREE URBANE. SPESE FINANZIATE DALLA DELIBERA CIPE N. 35/2005. SETTORE PROGRAMMAZIONE E POLITICHE COMUNITARIE.PIANI STRATEGIC	2007	1.456.374,36
1148005	INTESA ISTITUZIONALE DI PROGRAMMA STATO - REGIONE PUGLIA. ACCORDO DI PROGRAMMA QUADRO IN MATERIA DI ACCELLERAZIONE DELLA SPESA IN AREE URBANE. SPESE FINANZIATE DALLA DELIBERA CIPE N. 35/2005. SETTORE POLITICHE GIOVANILI E SPORT.	2007	4.172.054,00
1149101	A.P.Q. RICERCA SCIENTIFICA. SPESE FINANZIATE DALLA DELIBERA CIPE N. 17/03.	2007	4.250.000,00
1149202	ACCORDO DI PROGRAMMA QUADRO -RICERCA SCIENTIFICA- ATTO INTEGRATIVO I, SOTTOSCRITTO IL 30/11/2005. SPESE FINANZIATE DALLA DEL. CIPE N. 20/04 - SERVIZIO RICERCA E COMPETITIVITA'.	2007	350.000,00
	TOTALE ESERCIZIO	**2007**	**140.922.329,97**
1082055	SPESE PER L'ATTUAZIONE DELL'ART.1, COMMA 7 L. 144 DEL 17/05/1999 - NUCLEO DI VALUTAZIONE E VERIFICA DEGLI INVESTIMENTI PUBBLICI - DECRETO DEL 31/12/1999.	2008	151.823,96
1091700	COFINANZIAMENTO COMUNITARIO E STATALE PER L'ATTUAZIONE DELL'ASSE 7 ASSISTENZA TECNICA DEL P.O.R. 2000-2006. OBIETTIVO 1 - FESR.	2008	1.071,67

Elenco Residui Passivi Esercizi Precedenti al 2010

ALLEGATO G

CAPITOLO			IMPORTO
1140402	INTESA ISTITUZIONALE DI PROGRAMMA STATO - REGIONE PUGLIA. ACCORDO DI PROGRAMMA QUADRO E-GOVERNMENT E SOCIETÀ DELL'INFORMAZIONE - II ATTO INTEGRATIVO - SPESE FINANZIATE DALLA DELIBERA CIPE N. 20/04 - SERVIZIO ENERGIA, RETI E INFRASTRUTTURE MATERIALI P	2008	1.709.920,00
1140410	INTESA ISTITUZIONALE DI PROGRAMMA STATO-REGIONE PUGLIA. ACCORDO DI PROGRAMMA QUADRO -POLITICHE GIOVANILI- I^ ATTO INTEGRATIVO. SPESE FINANZIATE DALLA DELIBERA CIPE N. 3/06.	2008	7.454.915,51
1140411	INTESA ISTITUZIONALE DI PROGRAMMA STATO-REGIONE PUGLIA. ACCORDO DI PROGRAMMA QUADRO -POLITICHE GIOVANILI- II ATTO INTEGRATIVO. SPESE FINANZIATE DALLA L. 248/2006.	2008	1.360,00
1141017	INTESA ISTITUZIONALE DI PROGRAMMA STATO - REGIONE PUGLIA. ACCORDO DI PROGRAMMA QUADRO SVILUPPO LOCALE . SPESE FINANZIATE DALLA DEL. CIPE N. 142/1999 - SETTORE protezione civile.	2008	637.500,00
1141026	INTESA ISTITUZIONALE DI PROGRAMMA STATO - REGIONE PUGLIA. ACCORDO DI PROGRAMMA QUADRO SVILUPPO LOCALE . SPESE FINANZIATE DALLA DEL. CIPE N. 84/2000 - SERVIZIO ENERGIA, RETI E INFRASTRUTTURE MATERIALI PER LO SVILUPPO.	2008	65.000,00
1141027	INTESA ISTITUZIONALE DI PROGRAMMA STATO - REGIONE PUGLIA. ACCORDO DI PROGRAMMA QUADRO SVILUPPO LOCALE . SPESE FINANZIATE DALLA DEL. CIPE N. 84/2000 - SETTORE TURISMO.	2008	2.306.785,73
1141042	INTESA DI PROGRAMMA STATO - REGIONE PUGLIA. ACCORDO DI PROGRAMMA QUADRO -SVILUPPO LOCALE-. ATTO INTEGRATIVO 2. SPESE FINANZIATE DALLA DEL. CIPE N. 20/04 - SERVIZIO ENERGIA, RETI E INFRASTRUTTURE MATERIALI PER LO SVILUPPO.	2008	4.073.370,82

Elenco Residui Passivi Esercizi Precedenti al 2010

ALLEGATO G

CAPITOLO			IMPORTO
1141051	INTESA ISTITUZIONALE DI PROGRAMMA STATO - REGIONE PUGLIA. ACCORDO DI PROGRAMMA QUADRO SVILUPPO LOCALE . III ATTO INTEGRATIVO. SPESE FINANZIATE DALLA DEL. CIPE N. 35/2005 - SETTORE AGRICOLTURA.	2008	2.282.250,00
1141104	SPESE PER L'ATTUAZIONE DEL PROGETTO PER LO SVILUPPO DEI SERVIZI DI E-GOVERNMENTSULLA PIATTAFORMA DIGITALE TERRESTRE -PUGLIATGOV- LEGGE 3/2003 ART.27.	2008	340.000,00
1141902	SPESE PER L'ATTUAZIONEDELL'APQ IN MATERIA DI E-GOVERNMENT E SOCIETÀ DELL'INFORMAZIONE NELLA REGIONE PUGLIA I° ATTO INTEGRATIVO- PROGETTI FINANZIATI CON DELIBERA CIPE N. 20/2004 (QUOTA E.4 REGIONE DEL MEZZOGIORNO . SETTORE SERVIZI SOCIALI.	2008	243.986,12
1142001	FONDO PER LE AREE SOTTOUTILIZZATE (F.A.S.). PREMIALITA' REGIONALE DEL. CIPE N. 20/04 PUNTO 1.2 LETTERA B). SPESE PER L'AMBITO DI INTERVENTO -DIFFUSIONE DELLA SOCIETA' DELL'INFORMAZIONE-.	2008	1.350.773,42
1142002	FONDO PER LE AREE SOTTOUTILIZZATE (F.A.S.). PREMIALITA' REGIONALE DEL. CIPE N. 20/04 PUNTO 1.2 LETTERA B). SPESE PER L'AMBITO DI INTERVENTO -ATTUAZIONE RETE ECOLOGICA REGIONALE-.	2008	2.274.011,97
1142003	FONDO PER LE AREE SOTTOUTILIZZATE (F.A.S.). PREMIALITA' REGIONALE DEL. CIPE N. 20/04 PUNTO 1.2 LETTERA B). SPESE PER L'AMBITO DI INTERVENTO -QUALIFICAZIONE AMBIENTALE DELLE AREE URBANE-.	2008	922.773,35
1142004	FONDO PER LE AREE SOTTOUTILIZZATE (F.A.S.). PREMIALITA' REGIONALE DEL. CIPE N. 20/04 PUNTO 1.2 LETTERA B). SPESE PER L'AMBITO DI INTERVENTO -GESTIONE RIFIUTI-.	2008	3.853.939,00

Elenco Residui Passivi Esercizi Precedenti al 2010

ALLEGATO G

CAPITOLO			IMPORTO
1142008	ACCORDO DI PROGRAMMA QUADRO - TRASPORTI E VIABILITÀ DEL 31/03/2003. ACCORDO AGGIUNTIVO 2004 DELIBERE CIPE NN. 142/99, 84/2000, 138/2000, 130/03 E 20/04 E DGR 1750 DEL 19/11/2004. COFINANZIAMENTO REGIONALE ASSE VI P.O. FESR 2007-2013.	2008	122.069.384,47
1143015	INTESA ISTITUZIONALE DI PROGRAMMA STATO-REGIONE PUGLIA ACCORDO DI PROGRAMMA QUADRO BENI CULTURALI - SPESE FINANZIATE DALLA DELIB. CIPE N. 142/99. COFINANZIAMENTO REGIONALE ASSE IV P.O. FESR 2007-2013.	2008	19.000,00
1143035	INTESA ISTITUZIONALE DI PROGRAMMA STATO-REGIONE PUGLIA ACCORDO DI PROGRAMMA QUADRO BENI CULTURALI - SPESE FINANZIATE DALLA DELIB. CIPE N. 138/00. COFINANZIAMENTO REGIONALE ASSE IV P.O. FESR 2007-2013.	2008	67.500,00
1143055	INTESA ISTITUZIONALE DI PROGRAMMA STATO-REGIONE PUGLIA. ACCORDO DI PROGRAMMA QUADRO BENI ED ATTIVITA' CULTURALI . ATTO INTEGRATIVO 2. SPESE FINANZIATE DALLO STATO PER ASSEGNAZIONI DI CUI ALLA DEL. CIPE N. 20/04. SETTOTE BENI CULTURALI.	2008	22.157,69
1143075	INTESA ISTITUZIONALE DI PROGRAMMA STATO-REGIONE PUGLIA. ACCORDO DI PROGRAMMA QUADRO BENI ED ATTIVITA' CULTURALI .III^ ATTO INTEGRATIVO . SPESE FINANZIATE D ALLA DEL. CIPE N. 35/005. SETTOTE BENI CULTURALI	2008	5.855.953,34
1143078	INTESA ISTITUZIONALE DI PROGRAMMA STATO-REGIONE PUGLIA. ACCORDO DI PROGRAMMA QUADRO -SVILUPPO DELL'INDUSTRIA AUDIOVISIVA NEL MEZZOGIORNO-. SPESE FINANZIATE DALLA DEL. CIPE N. 35/005 QUOTA C.3.6.	2008	325.235,61
1143079	INTESA ISTITUZIONALE DI PROGRAMMA STATO-REGIONE PUGLIA. ACCORDO DI PROGRAMMA QUADRO -SVILUPPO DELL'INDUSTRIA AUDIOVISIVA NEL MEZZOGIORNO-. SPESE FINANZIATE DALLA DEL. CIPE N. 20/2004. ATTIVITA' CULTIRALI. COFINANZIAMENTO REGIONALE ASSE IV P.O. FESR 2007-	2008	227.299,70

Elenco Residui Passivi Esercizi Precedenti al 2010

ALLEGATO G

CAPITOLO			IMPORTO
1143200	INTESA ISTITUZIONALE DI PROGRAMMA STATO-REGIONE PUGLIA. ACCORDO DI PROGRAMMA QUADRO ''CITTA'' . SPESA FINANZIATA DALLA DELIBERA CIPE N. 20/04. SETTORE URBANISTICA.	2008	2.217.867,39
1144210	ATTUAZIONE ACCORDO DI PROGRAMMA QUADRO RISORSE IDRICHE CON LE RISORSE RIVENIENTI DA: DELIBERE CIPE NN. 36/02-142/99-84/00-FONDI MINISTERO AMBIENTE LEGGI NN. 388/00 E 448/01- MONITORAGGIO ANNUALITÀ 2001-2002 E 2004 - FONDI O.P.C.M. N. 3184 DEL 22/03/2002.	2008	4.175.485,32
1144220	INTESA ISTITUZIONALE DI PROGRAMMA STATO-REGIONE PUGLIA. ACCORDO DI PROGRAMMA QUADRO -TUTELA DELLE ACQUE E GESTIONE INTEGRATA DELLE RISORSE IDRICHE . I^ ATTO INTEGRATIVO . SPESE FINANZIATE DALLA DEL. CIPE N. 35/05. SETTOTE LAVORI PIBBLICI. COFINANZIAMENTO	2008	14.002.172,80
1144230	INTESA ISTITUZIONALE DI PROGRAMMA STATO-REGIONE PUGLIA. ACCORDO DI PROGRAMMA QUADRO TUTELA DELLE ACQUE E GESTIONE INTEGRATA DELLE RISORSE IDRICHE". II ATTO INTEGRATIVO. SPESE FINANZIATE DALLA DELIBERA CIPE N. 3/06."	2008	20.418.001,15
1146031	INTESA ISTITUZIONALE DI PROGRAMMA STATO - RAGIONE PUGLIA. ACCORDO DI PROGRAMMA QUADRO TUTELA E RISANAMENTO AMBIENTALE DEL TERRITORIO DELLA REGIONE PUGLIA. DELIBERA CIPE N. 36/02.	2008	1.368.252,15
1146032	INTESA ISTITUZIONALE DI PROGRAMMA STATO-REGIONE PUGLIA. ACCORDO DI PROGRAMMA QUADRO TUTELA E RISANAMENTO AMBIENTALE . ATTO INTEGRATIVO SPESE FINANZIATE DALLA DEL. CIPE N. 20/04	2008	27.521.028,58
1146033	INTESA ISTITUZIONALE DI PROGRAMMA STATO-REGIONE PUGLIA'' - ATTUAZIONE DELL'ATTO INTEGRATIVO DELL'ACCORDO DI PROGRAMMA QUADRO DIFESA DEL SUOLO. DELIBERA CIPE N. 32/2005. COFINANZIAMENTO REGIONALE ASSE II P.O. FESR 2007-2013.	2008	31.614.771,60

Elenco Residui Passivi Esercizi Precedenti al 2010

ALLEGATO G

CAPITOLO			IMPORTO
1146034	INTESA ISTITUZIONALE DI PROGRAMMA STATO-REGIONE PUGLIA - ATTUAZIONE DELL'ATTO INTEGRATIVO DELL'ACCORDO DI PROGRAMMA QUADRO DIFESA DEL SUOLO. DELIBERA CIPE N. 3/2006	2008	48.377,02
1148003	INTESA ISTITUZIONALE DI PROGRAMMA STATO - REGIONE PUGLIA. ACCORDO DI PROGRAMMA QUADRO IN MATERIA DI ACCELLERAZIONE DELLA SPESA IN AREE URBANE. SPESE FINANZIATE DALLA DELIBERA CIPE N. 35/2005. SETTORE PROGRAMMAZIONE E POLITICHE COMUNITARIE.PROGETTI IN ARE	2008	697.580,93
1148005	INTESA ISTITUZIONALE DI PROGRAMMA STATO - REGIONE PUGLIA. ACCORDO DI PROGRAMMA QUADRO IN MATERIA DI ACCELLERAZIONE DELLA SPESA IN AREE URBANE. SPESE FINANZIATE DALLA DELIBERA CIPE N. 35/2005. SETTORE POLITICHE GIOVANILI E SPORT.	2008	140.000,00
1148103	ACCORDO DI PROGRAMMA QUADRO -STUDI DI FATTIBILITÀ- . SPESE FINANZIATE DALLA DELIBERA CIPE N. 35/2005. SETTORE PROGRAMMAZIONE E PROGRAMMI COMUNITARI.	2008	256.000,00
1148132	ACCORDO DI PROGRAMMA QUADRO -STUDI DI FATTIBILITÀ - . SPESE FINANZIATE DALLA DELIBERA CIPE N. 35/2005. SETTORE PROGRAMMAZIONE VIE DI COMUNICAZIONE.	2008	17.500,00
1148141	ACCORDO DI PROGRAMMA QUADRO -STUDI DI FATTIBILITÀ- . SPESE FINANZIATE DALLA DELIBERA CIPE N. 35/2005. SETTORE ECOLOGIA.	2008	165.000,00
1148143	ACCORDO DI PROGRAMMA QUADRO -STUDI DI FATTIBILITÀ- . SPESE FINANZIATE DALLA DELIBERA CIPE N. 35/2005. SETTORE ATTIVITÀ ESTRATTIVE	2008	130.000,00

Elenco Residui Passivi Esercizi Precedenti al 2010

ALLEGATO G

CAPITOLO			IMPORTO
1148303	ACCORDO DI PROGRAMMA QUADRO -STUDI DI FATTIBILITÀ- . SPESE FINANZIATE DALLA DELIBERA CIPE N. 35/2005. SETTORE ASSETTO DEL TERRITORIO.		
		2008	61.059,20
1148603	ACCORDO DI PROGRAMMA QUADRO -STUDI DI FATTIBILITÀ- . SPESE FINANZIATE DALLA DELIBERA CIPE N. 35/2005. SETTORE RISORSE NATURALI.		
		2008	873.950,00
1148604	ACCORDO DI PROGRAMMA QUADRO -STUDI DI FATTIBILITÀ- . SPESE FINANZIATE DALLA DELIBERA CIPE N. 35/2005. SETTORE TUTELA DELLE ACQUE.		
		2008	62.500,00
1148703	ACCORDO DI PROGRAMMA QUADRO -STUDI DI FATTIBILITÀ- . SPESE FINANZIATE DALLA DELIBERA CIPE N. 35/2005. SETTORE PROGRAMMAZIONE E INTEGRAZIONE.		
		2008	200.000,00
1148901	ACCORDO DI PROGRAMMA QUADRO -STUDI DI FATTIBILITÀ- . SPESE FINANZIATE DALLA DELIBERA CIPE N. 35/2005. SETTORE BENI CULTURALI.		
		2008	175.000,00
1149101	A.P.Q. RICERCA SCIENTIFICA. SPESE FINANZIATE DALLA DELIBERA CIPE N. 17/03.		
		2008	5.720.000,00
1149201	ACCORDO DI PROGRAMMA QUADRO -RICERCA SCIENTIFICA- ATTO INTEGRATIVO I, SOTTOSCRITTO IL 30/11/2005. SPESE FINANZIATE DALLA DEL. CIPE N. 20/04. SETTORE UNIVERSITA' E RICERCA.		
		2008	4.404.517,43

Elenco Residui Passivi Esercizi Precedenti al 2010

ALLEGATO G

CAPITOLO			IMPORTO
1149301	ACCORDO DI PROGRAMMA QUADRO -RICERCA SCIENTIFICA- II^ ATTO INTEGRATIVO. SPESE FINANZIATE DALLA DEL. CIPE N. 20/04 - SERVIZIO RICERCA E COMPETITIVITA'.	2008	4.800.000,00
1149302	ACCORDO DI PROGRAMMA QUADRO -RICERCA SCIENTIFICA- II ATTO INTEGRATIVO SPESE FINANZIATE DALLA DEL. CIPE N. 35/05 - SERVIZIO RICERCA E COMPETITIVITA'.	2008	15.155.933,14
1151010	PROGRAMMA OPERATIVO FESR 2007-2013. SPESE PER ATTUAZIONE ASSE I LINEA DI INTERVENTO 1.1 SOSTEGNO ALLE ATTIVITÀ DI RICERCA DELLE IMPRESE (QUOTA UE - STATO)	2008	69.385.527,08
1151040	PROGRAMMA OPERATIVO FESR 2007-2013. SPESE PER ATTUAZIONE ASSE I LINEA DI INTERVENTO 1.4 INTERVENTI PER LA DIFFUSIONE DELLE TIC NELLE PMI (QUOTA UE - STATO)	2008	7.990.000,00
1152040	PROGRAMMA OPERATIVO FESR 2007-2013. SPESE PER ATTUAZIONE ASSE II LINEA DI INTERVENTO 2.4 INTERVENTI PER L'UTILIZZO DELLE FONTI ENERGETICHE RINNOVABILI E PER L'ADOZIONE DI TECNICHE PER IL RISPARMIO ENERGETICO NEI DIVERSI SETTORI DI IMPIEGO (QUOTA UE - STA	2008	20.000.000,00
1154010	PROGRAMMA OPERATIVO FESR 2007-2013. SPESE PER ATTUAZIONE ASSE IV LINEA DI INTERVENTO 4.1 INFRASTRUTTURAZIONE, PROMOZIONE E VALORIZZAZIONE DELL'ECONOMIA TURISTICA (QUOTA UE - STATO)	2008	2.586.677,91
1156010	PROGRAMMA OPERATIVO FESR2007-2013. SPESE PER ATTUAZIONE ASSE VI LINEA DI INTERVENTO 6.1 INTERVENTI PER LA COMPETITIVITÀ DELLE IMPRESE UE - STATO)	2008	127.439.160,58

Elenco Residui Passivi Esercizi Precedenti al 2010

ALLEGATO G

CAPITOLO			IMPORTO
1156030	PROGRAMMA OPERATIVO FESR 2007-2013. SPESE PER ATTUAZIONE ASSE VI LINEA DI INTERVENTO 6.3 INTERVENTI PER IL MARKETING TERRITORIALE E PER LA INTERNAZIONALIZZAZIONE DEI SISTEMI PRODUTTIVI E DELLE IMPRESE (UE - STATO)		
		2008	8.311.778,06
1158020	PROGRAMMA OPERATIVO FESR 2007-2013. SPESE PER ATTUAZIONE ASSE VIII LINEA DI INTERVENTO 8.2 ASSISTENZA TECNICA ALL'ATTUAZIONE DEL P.O. (QUOTA UE-STATO)		
		2008	5.072.565,44
1158025	PROGRAMMA OPERATIVO FESR 2007-2013. SPESE PER ATTUAZIONE ASSE VIII LINEA DI INTERVENTO 8.2 ASSISTENZA TECNICA ALL'ATTUAZIONE DEL PROGRAMMA OPERATIVO (QUOTA REGIONE)		
		2008	945.933,31
	TOTALE ESERCIZIO	**2008**	**532.212.651,45**
1082010	SPESE PER L'ATTUAZIONE DELLA DELIBERA CIPE N. 17/2003 RIPARTIZIONE DELLE RISORSE PER INTERVENTI NELLE AREE SOTTOUTILIZZATE - RIFINANZIAMENTO L.208/98 TRIENNIO 2003/2005 PUNTO 1.2.3. FINANZIAMENTO DELLE SPESE NECESSARIE AAL'IMMEDIATO AVVIO DELLE ATTIVITÀ		
		2009	680.000,00
1082055	SPESE PER L'ATTUAZIONE DELL'ART.1, COMMA 7 L. 144 DEL 17/05/1999 - NUCLEO DI VALUTAZIONE E VERIFICA DEGLI INVESTIMENTI PUBBLICI - DECRETO DEL 31/12/1999.		
		2009	131.478,07
1082100	RICERCA E REDAZIONE DI UNA MONOGRAFIA A STAMPA CORREDATA DI CAROGRAFIA TEMATICA MIRATA A LE ACQUE SOTTERRANEE DELLA PUGLIA: DALLA RICERCA ALL'EMERGENZA NELLA SALVAGUARDIA DELLA RISORSA". PROGETTO COD. PUG/AC/07. SPESA FINANZIATA DAL MINISTERO DELLE INFRA		
		2009	345.000,00

Elenco Residui Passivi Esercizi Precedenti al 2010

ALLEGATO G

CAPITOLO			IMPORTO
1084040	SPESE PER STUDI, INDAGINI, RICERCHE, ELABORAZIONI E DIFFUSIONE DELL'INFORMAZIONE STATISTICA REGIONALE. (L.R. 9/2000).		
		2009	20.000,00
1091700	COFINANZIAMENTO COMUNITARIO E STATALE PER L'ATTUAZIONE DELL'ASSE 7 ASSISTENZA TECNICA DEL P.O.R. 2000-2006. OBIETTIVO 1 - FESR.		
		2009	19.276,14
1095700	QUOTA REGIONALE PER L'ATTUAZIONE DELL'ASSE 7 ASSISTENZA TECNICA DEL P.O.R. 2000-2006. OBIETTIVO 1 - FESR.		
		2009	3.441,23
1140104	INTESA ISTITUZIONALE DI PROGRAMMA STATO - REGIONE PUGLIA. ACCORDO DI PROGRAMMA QUADRO E-GOVERNMENT E SOCIETÀ DELL'INFORMAZIONE - ATTO INTEGRATIVO II SPESE FINANZIATE DALLA DELIBERA CIPE N. 35/2005. SERVIZIO ENERGIA, RETI E INFRASTRUTTURE MATERIALI PER		
		2009	2.500.000,00
1140105	INTESA ISTITUZIONALE DI PROGRAMMA STATO-REGIONE PUGLIA. ACCORDO DI PROGRAMMA QUADRO E. GOVERNMENT E SOCIETA' DELL'INFORMAZIONE" II ATTO INTEGRATIVO. SPESE INTEGRATIVE COFINANZIATE DALLO STATO PER COFINANZIAMENTO PER L'ATTUAZIONE DEL PROGETTO "POTENZIAMENT		
		2009	2.597.600,00
1140404	INTESA ISTITUZIONALE DI PROGRAMMA STATO - REGIONE PUGLIA. ACCORDO DI PROGRAMMA QUADRO IN MATERIA DI E-GOVERNMENT E SOCIETÀ DELL'INFORMAZIONE - ATTO INTEGRATIVO I - SPESE FINANZIATE DALLA DELIBERA CIPE N. 83/2003. SERVIZIO ASSETTO DEL TERRITORIO		
		2009	4.270.000,00
1140405	INTESA ISTITUZIONALE DI PROGRAMMA STATO - REGIONE PUGLIA. ACCORDO DI PROGRAMMA QUADRO IN MATERIA DI E-GOVERNMENT E SOCIETÀ DELL'INFORMAZIONE - ATTO INTEGRATIVO I - SPESE FINANZIATE DALLA DELIBERA CIPE N. 8/2004. SERVIZIO ASSETTO DEL TERRITORIO		
		2009	1.730.000,00

Elenco Residui Passivi Esercizi Precedenti al 2010

ALLEGATO G

CAPITOLO			IMPORTO
1140407	INTESA ISTITUZIONALE DI PROGRAMMA STATO - REGIONE PUGLIA. ACCORDO DI PROGRAMMA QUADRO IN MATERIA DI E-GOVERNMENT E SOCIETÀ DELL'INFORMAZIONE - ATTO INTEGRATIVO I - SPESE FINANZIATE DALLA DELIBERA CIPE N. 8/2004. SERVIZIO PROGRAMMAZIONE E GESTIONE SANIT	2009	1.970.000,00
1140410	INTESA ISTITUZIONALE DI PROGRAMMA STATO-REGIONE PUGLIA. ACCORDO DI PROGRAMMA QUADRO -POLITICHE GIOVANILI- I^ ATTO INTEGRATIVO. SPESE FINANZIATE DALLA DELIBERA CIPE N. 3/06.	2009	381.948,86
1140901	SPESE PER L'ATTUAZIONEDELL'APQ IN MATERIA DI E-GOVERNMENT E SOCIETÀ DELL'INFORMAZIONE NELLA REGIONE PUGLIA -I° ATTO INTEGRATIVO- PROGETTI FINANZIATI CON DELIBERA CIPE N. 83/2003. SETTORE SANITÀ.	2009	673.660,53
1141027	INTESA ISTITUZIONALE DI PROGRAMMA STATO - REGIONE PUGLIA. ACCORDO DI PROGRAMMA QUADRO SVILUPPO LOCALE . SPESE FINANZIATE DALLA DEL. CIPE N. 84/2000 - SETTORE TURISMO.	2009	247.726,13
1141028	INTESA ISTITUZIONALE DI PROGRAMMA STATO - REGIONE PUGLIA. ACCORDO DI PROGRAMMA QUADRO SVILUPPO LOCALE . SPESE FINANZIATE DALLA DEL. CIPE N. 84/2000.-SETTORE COMMERCIO.	2009	74.507,33
1141036	INTESA ISTITUZIONALE DI PROGRAMMA STATO - REGIONE PUGLIA. ACCORDO DI PROGRAMMA QUADRO SVILUPPO LOCALE . I ATTO INTEGRATIVO. SPESE FINANZIATE DALLA DEL. CIPE N. 138/00 - SERVIZIO ENERGIA, RETI E INFRASTRUTTURE MATERIALI PER LO SVILUPPO.	2009	486.415,70
1141037	INTESA ISTITUZIONALE DI PROGRAMMA STATO - REGIONE PUGLIA. ACCORDO DI PROGRAMMA QUADRO SVILUPPO LOCALE . SPESE FINANZIATE DALLA DEL. CIPE N. 138/2000 - SETTORE TURISMO	2009	3.000.000,00

Elenco Residui Passivi Esercizi Precedenti al 2010

ALLEGATO G

CAPITOLO			IMPORTO
1141060	INTESA ISTITUZIONALE DI PROGRAMMA STATO - REGIONE PUGLIA. ACCORDO DI PROGRAMMA QUADRO SVILUPPO LOCALE . IV ATTO INTEGRATIVO. ENTRATE DALLO STATO PER ASSEGNAZIONI DI CUI ALLA DEL. CIPE N. 3/06 - SERVIZIO ENERGIA, RETI E INFRASTRUTTURE MATERIALI PER LO SV	2009	22.203.386,60
1141902	SPESE PER L'ATTUAZIONEDELL'APQ IN MATERIA DI E-GOVERNMENT E SOCIETÀ DELL'INFORMAZIONE NELLA REGIONE PUGLIA I° ATTO INTEGRATIVO- PROGETTI FINANZIATI CON DELIBERA CIPE N. 20/2004 (QUOTA E.4 REGIONE DEL MEZZOGIORNO . SETTORE SERVIZI SOCIALI.	2009	949.170,22
1142006	FONDO PER LE AREE SOTTOSVILUPPATE (F.A.S,). PREMIALITA' DELIBERA CIPE 20/2004 PUNTO 1.2 LETTERA A). SPESE FINANZIATE DALLA DELIBERA CIPE N. 44/2007.	2009	139.710,84
1142008	ACCORDO DI PROGRAMMA QUADRO - TRASPORTI E VIABILITÀ DEL 31/03/2003. ACCORDO AGGIUNTIVO 2004 DELIBERE CIPE NN. 142/99, 84/2000, 138/2000, 130/03 E 20/04 E DGR 1750 DEL 19/11/2004. COFINANZIAMENTO REGIONALE ASSE VI P.O. FESR 2007-2013.	2009	255.065.409,19
1143025	INTESA ISTITUZIONALE DI PROGRAMMA STATO-REGIONE PUGLIA ACCORDO DI PROGRAMMA QUADRO BENI CULTURALI - SPESE FINANZIATE DALLA DELIB. CIPE N. 84/00. COFINANZIAMENTO REGIONALE ASSE IV P.O. FESR 2007-2013.	2009	2.214.614,70
1143035	INTESA ISTITUZIONALE DI PROGRAMMA STATO-REGIONE PUGLIA ACCORDO DI PROGRAMMA QUADRO BENI CULTURALI - SPESE FINANZIATE DALLA DELIB. CIPE N. 138/00. COFINANZIAMENTO REGIONALE ASSE IV P.O. FESR 2007-2013.	2009	185.385,30
1143075	INTESA ISTITUZIONALE DI PROGRAMMA STATO-REGIONE PUGLIA. ACCORDO DI PROGRAMMA QUADRO BENI ED ATTIVITA' CULTURALI .III^ ATTO INTEGRATIVO . SPESE FINANZIATE D ALLA DEL. CIPE N. 35/005. SETTOTE BENI CULTURALI	2009	3.192.916,00

Elenco Residui Passivi Esercizi Precedenti al 2010

ALLEGATO G

CAPITOLO			IMPORTO
1143076	INTESA ISTITUZIONALE DI PROGRAMMA STATO-REGIONE PUGLIA. ACCORDO DI PROGRAMMA QUADRO -BENI CULTURALI-. IV ATTO INTEGRATIVO. SPESE FINANZIATE DALLA DELIBERA CIPE N. 3/2006. SETTORE BENI CULTURALI.	2009	13.935.256,60
1143085	ACCORDO DI PROGRAMMA QUADRO MULTIREGIONALE -SENSI CONTEMPORANEI- ATTO INTEGRATIVO REGIONE PUGLIA. . SPESE FINANZIATE D ALLA DEL. CIPE N. 35/2005 QUOTA C.3.5.1. SETTORE ATTIVITA' CULTURALI	2009	438.000,00
1143200	INTESA ISTITUZIONALE DI PROGRAMMA STATO-REGIONE PUGLIA. ACCORDO DI PROGRAMMA QUADRO ''CITTA'' . SPESA FINANZIATA DALLA DELIBERA CIPE N. 20/04. SETTORE URBANISTICA.	2009	486.383,98
1144210	ATTUAZIONE ACCORDO DI PROGRAMMA QUADRO RISORSE IDRICHE CON LE RISORSE RIVENIENTI DA: DELIBERE CIPE NN. 36/02-142/99-84/00-FONDI MINISTERO AMBIENTE LEGGI NN. 388/00 E 448/01- MONITORAGGIO ANNUALITÀ 2001-2002 E 2004 - FONDI O.P.C.M. N. 3184 DEL 22/03/2002.	2009	8.695.267,12
1144220	INTESA ISTITUZIONALE DI PROGRAMMA STATO-REGIONE PUGLIA. ACCORDO DI PROGRAMMA QUADRO -TUTELA DELLE ACQUE E GESTIONE INTEGRATA DELLE RISORSE IDRICHE . I^ ATTO INTEGRATIVO . SPESE FINANZIATE DALLA DEL. CIPE N. 35/05. SETTOTE LAVORI PIBBLICI. COFINANZIAMENTO	2009	35.556.033,38
1144230	INTESA ISTITUZIONALE DI PROGRAMMA STATO-REGIONE PUGLIA. ACCORDO DI PROGRAMMA QUADRO TUTELA DELLE ACQUE E GESTIONE INTEGRATA DELLE RISORSE IDRICHE". II ATTO INTEGRATIVO. SPESE FINANZIATE DALLA DELIBERA CIPE N. 3/06."	2009	3.538.237,79
1146031	INTESA ISTITUZIONALE DI PROGRAMMA STATO - RAGIONE PUGLIA. ACCORDO DI PROGRAMMA QUADRO TUTELA E RISANAMENTO AMBIENTALE DEL TERRITORIO DELLA REGIONE PUGLIA. DELIBERA CIPE N. 36/02.	2009	400.066,00

Elenco Residui Passivi Esercizi Precedenti al 2010

ALLEGATO G

CAPITOLO			IMPORTO
1146035	INTESA ISTITUZIONALE DI PROGRAMMA STATO-REGIONE PUGLIA. ACCORDO DI PROGRAMMA QUADRO TUTELA E RISANAMENTO AMBIENTALE . II^ ATTO INTEGRATIVO SPESE FINANZIATE DALLA DEL. CIPE N.35/05		
		2009	4.211.054,57
1146036	INTESA ISTITUZIONALE DI PROGRAMMA STATO-REGIONE PUGLIA. ACCORDO DI PROGRAMMA QUADRO TUTELA E RISANAMENTO AMBIENTALE. III ATTO INTEGRATIVO SPESE FINANZIATE DALLA DEL. CIPE N. 3/06		
		2009	950.000,00
1148102	ACCORDO DI PROGRAMMA QUADRO -STUDI DI FATTIBILITÀ- . SPESE FINANZIATE DALLA DELIBERA CIPE N. 35/2005. SERVIZIO RAGIONERIA		
		2009	150.000,00
1148103	ACCORDO DI PROGRAMMA QUADRO -STUDI DI FATTIBILITÀ- . SPESE FINANZIATE DALLA DELIBERA CIPE N. 35/2005. SETTORE PROGRAMMAZIONE E PROGRAMMI COMUNITARI.		
		2009	395.000,00
1148201	ACCORDO DI PROGRAMMA QUADRO -STUDI DI FATTIBILITÀ- . SPESE FINANZIATE DALLA DELIBERA CIPE N. 35/2005 - SERVIZIO ENERGIA, RETI E INFRASTRUTTURE MATERIALI PER LO SVILUPPO.		
		2009	210.000,00
1149201	ACCORDO DI PROGRAMMA QUADRO -RICERCA SCIENTIFICA- ATTO INTEGRATIVO I, SOTTOSCRITTO IL 30/11/2005. SPESE FINANZIATE DALLA DEL. CIPE N. 20/04. SETTORE UNIVERSITA' E RICERCA.		
		2009	29.251.507,38
1149401	INTESA ISTITUZIONALE DI PROGRAMMA STATO - REGIONE PUGLIA. ACCORDO DI PROGRAMMA QUADRO RICERCA SCIENTIFICA. III ATTO INTEGRATIVO. SPESA FINANZIATA DALLA DELIBERA CIPE N.3/06."		
		2009	18.543.937,60

Elenco Residui Passivi Esercizi Precedenti al 2010

ALLEGATO G

CAPITOLO			IMPORTO
1151010	PROGRAMMA OPERATIVO FESR 2007-2013. SPESE PER ATTUAZIONE ASSE I LINEA DI INTERVENTO 1.1 SOSTEGNO ALLE ATTIVITÀ DI RICERCA DELLE IMPRESE (QUOTA UE - STATO)		
		2009	13.964.201,31
1151020	PROGRAMMA OPERATIVO FESR 2007-2013. SPESE PER ATTUAZIONE ASSE I LINEA DI INTERVENTO 1.2 RAFFORZAMENTO POTENZIALE SCIENTIFICO TECNOLOGICO DELLA REGIONE A SERVIZIO DELLE IMPRESE (QUOTA UE - STATO)		
		2009	750.000,00
1151030	PROGRAMMA OPERATIVO FESR 2007-2013. SPESE PER ATTUAZIONE ASSE I LINEA DI INTERVENTO 1.3 INTERVENTI PER IL POTENZIAMENTO DI INFRASTRUTTURE DIGITALI (QUOTA UE - STATO)		
		2009	6.000.000,00
1151050	PROGRAMMA OPERATIVO FESR 2007-2013. SPESE PER ATTUAZIONE ASSE I LINEA DI INTERVENTO 1.5 INTERVENTI PER LO SVILUPPO DEI SERVIZI PUBBLICI DIGITALI (QUOTA UE - STATO)		
		2009	5.250.000,00
1152050	PROGRAMMA OPERATIVO FESR 2007-2013. SPESE PER ATTUAZIONE ASSE II LINEA DI INTERVENTO 2.5 INTERVENTI PER IL MIGLIORAMENTO DELLA GESTIONE DEL CICLO INTEGRATO DEI RIFIUTI E DI BONIFICA DI SITI INQUINATI (QUOTA UE - STATO)		
		2009	76.809.000,00
1153010	PROGRAMMA OPERATIVO FESR 2007-2013. SPESE PER ATTUAZIONE ASSE III LINEA DI INTERVENTO 3.1 PROGRAMMA D I INTERVENTI PER LA INFRASTRUTTURAZIONE DELLA SANITÀ TERRITORIALE NEI DISTRETTI SOCIO-SANITARI (QUOTA UE - STATO)		
		2009	112.685.900,79
1153020	PROGRAMMA OPERATIVO FESR 2007-2013. SPESE PER ATTUAZIONE ASSE III LINEA DI INTERVENTO 3.2 PROGRAMMA D I INTERVENTI PER LA INFRASTRUTTURAZIONE SOCIALE E SOCIOSANITARIA TERRITORIALE (QUOTA UE - STATO)		
		2009	93.082.703,65

Elenco Residui Passivi Esercizi Precedenti al 2010

ALLEGATO G

CAPITOLO			IMPORTO
1153030	PROGRAMMA OPERATIVO FESR 2007-2013. SPESE PER ATTUAZIONE ASSE III LINEA DI INTERVENTO 3.3 PROGRAMMA D I INTERVENTI PER L¿ACCESSIBILITÀ DEI SERVIZI E PER L¿INCLUSIONE DELLE PERSONE A RISCHIO DI MARGINALITÀ SOCIALE E PER LA CONCILIAZIONE DEI TEMPI DI VITA	2009	7.000.000,00
1153040	PROGRAMMA OPERATIVO FESR 2007-2013. SPESE PER ATTUAZIONE ASSE III LINEA DI INTERVENTO 3.4 INTERVENTI PER MIGLIORARE LE CONDIZIONI DI LEGALITÀ E SICUREZZA A FAVORE DEL TERRITORIO, DEI CITTADINI, DELLE IMPRESE (QUOTA UE - STATO)	2009	6.500.000,00
1154010	PROGRAMMA OPERATIVO FESR 2007-2013. SPESE PER ATTUAZIONE ASSE IV LINEA DI INTERVENTO 4.1 INFRASTRUTTURAZIONE, PROMOZIONE E VALORIZZAZIONE DELL'ECONOMIA TURISTICA (QUOTA UE - STATO)	2009	4.797.666,52
1154030	PROGRAMMA OPERATIVO FESR 2007-2013. SPESE PER ATTUAZIONE ASSE IV LINEA DI INTERVENTO 4.3 SVILUPPO ATTIVITÀ CULTURALI (QUOTA UE - STATO)	2009	9.051.882,59
1155020	PROGRAMMA OPERATIVO FESR2007-2013. SPESE PER ATTUAZIONE ASSE V LINEA DI INTERVENTO 5.2 ADEGUAMENTO E POTENZIAMENTO DEI SISTEMI DI TRASPORTO IN AMBITO URBANO (QUOTA UE - STATO)	2009	475.979,02
1155030	PROGRAMMA OPERATIVO FESR2007-2013. SPESE PER ATTUAZIONE ASSE V LINEA DI INTERVENTO 5.3 SVILUPPO DEL SISTEMA LOGISTICO (QUOTA UE - STATO)	2009	5.000.000,00
1155040	PPROGRAMMA OPERATIVO FESR2007-2013. SPESE PER ATTUAZIONE ASSE V LINEA DI INTERVENTO 5.4 ADEGUAMENTO E POTENZIAMENTO DELLE FERROVIE LOCALI (QUOTA UE - STATO)	2009	145.803.684,34

Elenco Residui Passivi Esercizi Precedenti al 2010

ALLEGATO G

CAPITOLO			IMPORTO
1156010	PROGRAMMA OPERATIVO FESR2007-2013. SPESE PER ATTUAZIONE ASSE VI LINEA DI INTERVENTO 6.1 INTERVENTI PER LA COMPETITIVITÀ DELLE IMPRESE UE - STATO)		
		2009	159.211.629,82
1156020	PROGRAMMA OPERATIVO FESR2007-2013. SPESE PER ATTUAZIONE ASSE VI LINEA DI INTERVENTO 6.2 INIZIATIVE PER LE INFRASTRUTTURE DI SUPPORTO AGLI INSEDIAMENTI PRODUTTIVI (UE - STATO)		
		2009	60.000.000,00
1156030	PROGRAMMA OPERATIVO FESR 2007-2013. SPESE PER ATTUAZIONE ASSE VI LINEA DI INTERVENTO 6.3 INTERVENTI PER IL MARKETING TERRITORIALE E PER LA INTERNAZIONALIZZAZIONE DEI SISTEMI PRODUTTIVI E DELLE IMPRESE (UE - STATO)		
		2009	7.801.109,68
1158010	PROGRAMMA OPERATIVO FESR 2007-2013. SPESE PER ATTUAZIONE ASSE VIII LINEA DI INTERVENTO 8.1 INTERVENTI A SUPPORTO DELLA PARTECIPAZIONE NELL'ATTUAZIONE DEL P.O. (QUOTA UE-STATO)		
		2009	1.527.992,09
1158015	PROGRAMMA OPERATIVO FESR 2007-2013. SPESE PER ATTUAZIONE ASSE VIII LINEA DI INTERVENTO 8.1 (QUOTA REGIONE)		
		2009	282.852,03
1158020	PROGRAMMA OPERATIVO FESR 2007-2013. SPESE PER ATTUAZIONE ASSE VIII LINEA DI INTERVENTO 8.2 ASSISTENZA TECNICA ALL'ATTUAZIONE DEL P.O. (QUOTA UE-STATO)		
		2009	26.419.075,35
1158025	PROGRAMMA OPERATIVO FESR 2007-2013. SPESE PER ATTUAZIONE ASSE VIII LINEA DI INTERVENTO 8.2 ASSISTENZA TECNICA ALL'ATTUAZIONE DEL PROGRAMMA OPERATIVO (QUOTA REGIONE)		
		2009	2.704.993,23

Elenco Residui Passivi Esercizi Precedenti al 2010

ALLEGATO G

CAPITOLO		IMPORTO
	TOTALE ESERCIZIO 2009	1.164.961.061,68
TOTALE	**SERVIZIO PROGRAMMAZIONE E POLITICHE DEI FONDI STRUTTURALI**	**2.003.343.609,40**
070201	**SERVIZIO CONTROLLO STRATEGICO**	
3940	SPESE PER LA COSTITUZIONE DELLA SOCIETA' VEICOLO PER L'ATTUAZIONE DELLE PROCEDURE DI CARTOLARIZZAZIONE. (ART. 42 L.R. 11/2009)	
	2009	189.970,00
	TOTALE ESERCIZIO 2009	189.970,00
TOTALE	**SERVIZIO CONTROLLO STRATEGICO**	**189.970,00**
080001	**AREA ORGANIZZAZIONE E RIFORMA DELL'AMMINISTRAZIONE**	
3050	AZIONI DI ASSISTENZA TECNICA PER L'ATTUAZIONE DEI PROGRAMMI DI RIORGANIZZAZIONE DELLA REGIONE.	
	2009	34.131,01
	TOTALE ESERCIZIO 2009	34.131,01
TOTALE	**AREA ORGANIZZAZIONE E RIFORMA DELL'AMMINISTRAZIONE**	**34.131,01**
080101	**SERVIZIO PERSONALE E ORGANIZZAZIONE**	
1360	SPESE PER CONTRATTI DI COLLABORAZIONE COORDINATA E CONTINUATIVA. REGOLAMENTO N. 11/2010.	
	2009	7.800,00
3020	STIPENDI, RETRIBUZIONI E ALTRI ASSEGNI FISSI AL PERSONALE DI RUOLO E NON DI RUOLO, CON ESCLUSIONE DEL PERSONALE DIRIGENZIALE. (L.R. 18/74 E SUCCESSIVE - C.C.N.L.).	
	2009	33.358,36

Elenco Residui Passivi Esercizi Precedenti al 2010

ALLEGATO G

CAPITOLO			IMPORTO
3022	SPESE PER MAGGIORI ONERI CONTRATTUALI DERIVANTI DALLA APPLICAZIONE DEL NUOVO CONTRATTO DI LAVORO A FAVORE DEI DIPENDENTI. S.O.		
		2009	681.271,54
3023	FONDO TRATTAMENTO ECONOMICO ACCESSORIO DEL C.C.N.L.		
		2009	2.725.678,57
3029	STIPENDI, RETRIBUZIONI E ALTRI ASSEGNI FISSI AL PERSONALE DIRIGENZIALE DI RUOLO E NON DI RUOLO (CC.CC.NN.LL.).		
		2009	971.391,19
3030	STIPENDI ED ALTRI ASSEGNI FISSI AL PERSONALE REGIONALE A CUI SI APPLICA IL CONTRATTO COLLETTIVO NAZIONALE DEI GIORNALISTI (L. 150/2000 E D.L. 422/2001).		
		2009	11.854,68
3031	ONERI PREVIDENZIALI ED ASSISTENZIALI E ASSICURAZIONI OBBLIGATORIE E QUOTA DI CONCORSO PENSIONISTICHE A CARICO ENTE. S.O.		
		2009	699.580,80
3040	COMPENSI PER LAVORO STRAORDINARIO.		
		2009	72.508,84
3054	INTERESSI, RIVALUTAZIONE, SPESE LEGALI E PROCEDIMENTALI E RELATIVI ACCESSORI DI LEGGE.		
		2009	763,70

Elenco Residui Passivi Esercizi Precedenti al 2010

ALLEGATO G

CAPITOLO			IMPORTO
3300	RIMBORSO AGLI ENTI DI APPARTENENZA DELLE SPESE RELATIVE AL PERSONALE COMANDATO, OVVERO IN UTILIZZAZIONE PROVVISORIA, PRESSO GLI UFFICI REGIONALI. (PERSONALE IN ASPETTATIVA EX LEG. N. 142/90)		
		2009	13.375,00
3350	CCNL - FORMAZIONE ED AGGIORNAMENTO PROFESSIONALE PERSONALE DIRIGENTE.		
		2009	139.840,00
3360	CCNL - FORMAZIONE E AGGIORNAMENTO PROFESSIONALE PERSONALE APPARTENENTE ALLE CAT. A, B, C, D.		
		2009	1.398.700,00
3365	C.C.N.L. - RETRIBUZIONE DI POSIZIONE E DI RISULTATO AREA DIRIGENZIALE.		
		2009	3.449.669,92
3366	INTEGRAZIONE DEL FONDO RETRIBUZIONE DI RISULTATO AREA DIRIGENZIALE ALIMENTATO CON RISORSE DERIVANTI DA INCARICHI ESTERNI SVOLTI DAI DIRIGENTI IN RAGIONE DEL LORO UFFICIO E/O SU DESIGNAZIONE DELL'AMMINISTRAZIONE. D.LVO 165/01 CONNESSO AL CAP. ENTR. 3066000		
		2009	91.936,35
3368	RETRIBUZIONE DI POSIZIONE E DI RISULTATO - DIRIGENTI ASSUNTI A TEMPO DETERMINATO CON CONTRATTO DI NATURA PRIVATISTICA		
		2009	1.011.582,26
3372	SPESE PER ESPLETAMENTO PROCEDURE CONCORSUALI PER RECLUTAMENTO PERSONALE DI COMPARTO E DIRIGENZIALE.		
		2009	169.351,58

Elenco Residui Passivi Esercizi Precedenti al 2010

ALLEGATO G

CAPITOLO			IMPORTO
	TOTALE ESERCIZIO 2009		11.478.662,79
TOTALE	SERVIZIO PERSONALE E ORGANIZZAZIONE		11.478.662,79
080201	SERVIZIO ENTI LOCALI E DECENTRAMENTO		
1740	SPESE PER LO SVOLGIMENTO DI REFERENDUM DI CUI ALLA L.R.26/73 E SUCCESSIVE MODIFICHE		
		2009	45.496,95
1010030	CONTRIBUTI PER IL POTENZIAMENTO DELLE STRUTTURE DI POLIZIA URBANA L.R. 61/80		
		2009	116.100,83
	TOTALE ESERCIZIO 2009		161.597,78
TOTALE	SERVIZIO ENTI LOCALI E DECENTRAMENTO		161.597,78
080301	SERVIZIO AFFARI GENERALI		
3400	FITTO DI LOCALI.		
		2009	31.934,20
562011	SPESE PER L'APPROVVIGIONAMENTO IDRICO DELLE ISOLE TREMITI. ART. L.549/95.		
		2009	9.597,46
	TOTALE ESERCIZIO 2009		41.531,66
TOTALE	SERVIZIO AFFARI GENERALI		41.531,66
080401	SERVIZIO DEMANIO E PATRIMONIO		

Elenco Residui Passivi Esercizi Precedenti al 2010

ALLEGATO G

CAPITOLO			IMPORTO
3430	INTERVENTI SUL PATRIMONIO IMMOBILIARE, RISTRUTTURAZIONE, AMPLIAMENTO, MANUTENZIONE STRAORDINARIA, ADEGUAMENTO A NORMATIVE VIGENTI, NONCHÈ ONERI CONNESSI ALL'ACQUISIZIONE DI BENI AL PATRIMONIO REGIONALE. L.R. N..27/95	2004	893.631,55
131076	INTERVENTI DI MANUTENZIONE STRAORDINARIA DEGLI IMPIANTI IRRIGUI REGIONALI.	2004	7.241,25
	TOTALE ESERCIZIO	**2004**	**900.872,80**
3430	INTERVENTI SUL PATRIMONIO IMMOBILIARE, RISTRUTTURAZIONE, AMPLIAMENTO, MANUTENZIONE STRAORDINARIA, ADEGUAMENTO A NORMATIVE VIGENTI, NONCHÈ ONERI CONNESSI ALL'ACQUISIZIONE DI BENI AL PATRIMONIO REGIONALE. L.R. N..27/95	2005	661.083,17
131076	INTERVENTI DI MANUTENZIONE STRAORDINARIA DEGLI IMPIANTI IRRIGUI REGIONALI.	2005	89.780,23
	TOTALE ESERCIZIO	**2005**	**750.863,40**
3429	SPESE PER ATTUAZIONE DELL' ART. 6 DELLA L.R. 29/03. COLLEGATO AL CAPITOLO DI ENTRATA N. 4091160.	2006	30.530,48
3430	INTERVENTI SUL PATRIMONIO IMMOBILIARE, RISTRUTTURAZIONE, AMPLIAMENTO, MANUTENZIONE STRAORDINARIA, ADEGUAMENTO A NORMATIVE VIGENTI, NONCHÈ ONERI CONNESSI ALL'ACQUISIZIONE DI BENI AL PATRIMONIO REGIONALE. L.R. N..27/95	2006	440.009,81

Elenco Residui Passivi Esercizi Precedenti al 2010

ALLEGATO G

CAPITOLO			IMPORTO
131076	INTERVENTI DI MANUTENZIONE STRAORDINARIA DEGLI IMPIANTI IRRIGUI REGIONALI.		
		2006	276.696,97
	TOTALE ESERCIZIO 2006		**747.237,26**
3429	SPESE PER ATTUAZIONE DELL' ART. 6 DELLA L.R. 29/03. COLLEGATO AL CAPITOLO DI ENTRATA N. 4091160.		
		2007	113.034,00
3430	INTERVENTI SUL PATRIMONIO IMMOBILIARE, RISTRUTTURAZIONE, AMPLIAMENTO, MANUTENZIONE STRAORDINARIA, ADEGUAMENTO A NORMATIVE VIGENTI, NONCHÈ ONERI CONNESSI ALL'ACQUISIZIONE DI BENI AL PATRIMONIO REGIONALE. L.R. N..27/95		
		2007	388.271,21
131076	INTERVENTI DI MANUTENZIONE STRAORDINARIA DEGLI IMPIANTI IRRIGUI REGIONALI.		
		2007	112.516,52
	TOTALE ESERCIZIO 2007		**613.821,73**
3430	INTERVENTI SUL PATRIMONIO IMMOBILIARE, RISTRUTTURAZIONE, AMPLIAMENTO, MANUTENZIONE STRAORDINARIA, ADEGUAMENTO A NORMATIVE VIGENTI, NONCHÈ ONERI CONNESSI ALL'ACQUISIZIONE DI BENI AL PATRIMONIO REGIONALE. L.R. N..27/95		
		2008	542.264,43
131076	INTERVENTI DI MANUTENZIONE STRAORDINARIA DEGLI IMPIANTI IRRIGUI REGIONALI.		
		2008	371.403,07
	TOTALE ESERCIZIO 2008		**913.667,50**

Elenco Residui Passivi Esercizi Precedenti al 2010

ALLEGATO G

CAPITOLO			IMPORTO
3430	INTERVENTI SUL PATRIMONIO IMMOBILIARE, RISTRUTTURAZIONE, AMPLIAMENTO, MANUTENZIONE STRAORDINARIA, ADEGUAMENTO A NORMATIVE VIGENTI, NONCHÈ ONERI CONNESSI ALL'ACQUISIZIONE DI BENI AL PATRIMONIO REGIONALE. L.R. N..27/95	2009	1.450.394,96
3680	SPESE PER L'AMMINISTRAZIONE DEL DEMANIO E DEL PATRIMONIO REGIONALE COMPRESE SPESE DI GESTIONE E CONTENZIOSI. L.R. 27/95.	2009	390,00
3690	SPESE PER INTERVENTI DI PIANIFICAZIONE, SPERIMENTAZIONE, MONITORAGGIO, RIQUALIFICAZIONE E VALORIZZAZIONE RELATIVI AL DEMANIO MARITTIMO AI SENSI DELLA L.R. 17/2006 E DEL D.LGS N. 85/2010.	2009	19.616,42
3692	SPESE PER LA CURA DEGLI ASPETTI DOMINICALI E PER L'ESERCIZIO DELLE FUNZIONI AMMINISTRATIVE DI GESTIONE DEL DEMANIO MARITTIMO. (L.R. 17/2006 E D.LGS. N. 85/2010).	2009	27.636,00
131060	SPESA PER LA FORNITURA DI ENERGIA ELETTRICA PER IL FUNZIONAMENTO DEI POZZI IRRIGUI DI PROPRIETÀ REGIONALE L.R. 15/94	2009	3.903,95
131072	SPESE PER LA GESTIONE DEGLI IMPIANTI IRRIGUI REGIONALI , COMPRESI ONERI PER TRANSAZIONI GIUDIZIALI E SENTENZE L.R.15/94.	2009	53.164,06
131076	INTERVENTI DI MANUTENZIONE STRAORDINARIA DEGLI IMPIANTI IRRIGUI REGIONALI.	2009	344.598,74

Elenco Residui Passivi Esercizi Precedenti al 2010

ALLEGATO G

CAPITOLO			IMPORTO
131077	POLIZZE ASSICURATIVE PER LA COPERTURA DEI RISCHI DI NATURA PROFESSIONALE A FAVORE DEI DIPENDENTI REGIONALI -ART. 18 COMMA 1 e COMMA 2, 109/94 E SUCCESSIVE MODIFICHE-		
		2009	50.000,00
131079	SPESE PER IL PERSONALE IMPIEGATO NELLA GESTIONE DEGLI IMPIANTI IRRIGUI REGIONALI.		
		2009	232.326,66
	TOTALE ESERCIZIO	**2009**	**2.182.030,79**
TOTALE	**SERVIZIO DEMANIO E PATRIMONIO**		**6.108.493,48**
	080801 SERVIZIO PROVVEDITORATO ED ECONOMATO		
1278	SPESE PER AVVISI DI GARA, INFORMAZIONE AI CITTADINI, PUBBLICITA' E CONCORSI.		
		2009	98,73
3380	SERVIZIO AUTOMOBILISTICO PER LA RAPPRESENTANZA REGIONALE E PER GLI UFFICI CENTRALI E PERIFERICI DELLA REGIONE.		
		2009	17.111,46
3440	SPESE CONDOMINIALI DI RISCALDAMENTO, PULIZIA, ACQUA, LUCE PER I LOCALI IN PROPRIETA' E IN LOCAZIONE ADIBITI A UFFICI REGIONALI.		
		2009	113.324,96
3460	SPESE PER L'ACQUISTO DI MOBILI,SUPPELLETTILI,MACCHINE ED ATTREZZATURE VARIE PER GLI UFFICI REGIONALI.		
		2009	3.213,60

Elenco Residui Passivi Esercizi Precedenti al 2010

ALLEGATO G

CAPITOLO			IMPORTO
3461	SPESE PER LA MANUTENZIONE ORDINARIA DI MOBILI,MACCHINE ED ATTREZZATURE VARIE PER GLI UFFICI REGIONALI.		
		2009	238,23
3500	SPESE PER IL NOLEGGIO DI MACCHINE D'UFFICIO, PER FOTOCOPIATRICI E PER L'ESECUZIONE DI LAVORO IN SERVICE.		
		2009	43.262,66
3520	SPESE VARIE D'UFFICIO:CANCELLERIA E FORNITURA DI MATERIALE SPECIALE,FORNITURA DI STAMPATI,CARTA BIANCA E DA LETTERA,RILEGATURA;SPESE PER LA STAMPA DEI BILANCI PREVENTIVI E CONSUNTIVI DELLA REGIONE E DEI RELATIVI DOCUMENTI,DELLA RELAZIONE SULL'ATTIVITA' D		
		2009	15.443,04
3530	SPESE TELEFONICHE E PER CABLAGGIO E GESTIONE DI RETI DI TRASMISSIONE DATI PER LE SEDI DEGLI UFFICI REGIONALI		
		2009	62.721,89
3640	SPESE PER L'AUTOMAZIONE DEI SERVIZI AMMINISTRATIVI, GESTIONALI E DI PROGRAMMAZIONE.		
		2009	600.120,00
3650	SPESE PER ACQUISTO E NOLEGGIO DI ATTREZZAZURE E SUPPORTI INFORMATICI PER IL MIGLIORAMENTO DELLA FUNZIONALITA' DEI SERVIZI.		
		2009	928,00
3665	SPESE PER LA GESTIONE DEGLI ARCHIVI REGIONALI.		
		2009	14.172,39

Elenco Residui Passivi Esercizi Precedenti al 2010

ALLEGATO G

CAPITOLO			IMPORTO
	TOTALE ESERCIZIO 2009		870.634,96
TOTALE	SERVIZIO PROVVEDITORATO ED ECONOMATO		870.634,96
090101	SERVIZIO LAVORI PUBBLICI		
1091101	COFINANZIAMENTO COMUNITARIO E STATALE PER L'ATTUAZIONE DELLA MISURA 1.1 INTERVENTI DI ADEGUAMENTO E COMPLETAMENTO DEGLI SCHEMI IDRICI E DELLE RELATIVE RETI INFRASTRUTTURALI DEL P.O.R. 2000-2006. OBIETTIVO 1 - FESR.	2002	3.807.978,09
1091103	COFINANZIAMENTO COMUNITARIO E STATALE PER L'ATTUAZIONE DELLA MISURA 1.3 INTERVENTI PER LA DIFESA DEL SUOLO DEL P.O.R. 2000-2006. OBIETTIVO 1 - FESR.	2002	3.280.787,20
1095103	QUOTA REGIONALE PER L'ATTUAZIONE DELLA MISURA 1.3 INTERVENTI PER LA DIFESA DEL SUOLO DEL P.O.R. 2000-2006. OBIETTIVO 1 - FESR.	2002	567.245,94
	TOTALE ESERCIZIO 2002		7.656.011,23
1091101	COFINANZIAMENTO COMUNITARIO E STATALE PER L'ATTUAZIONE DELLA MISURA 1.1 INTERVENTI DI ADEGUAMENTO E COMPLETAMENTO DEGLI SCHEMI IDRICI E DELLE RELATIVE RETI INFRASTRUTTURALI DEL P.O.R. 2000-2006. OBIETTIVO 1 - FESR.	2003	2.423.229,40
1091103	COFINANZIAMENTO COMUNITARIO E STATALE PER L'ATTUAZIONE DELLA MISURA 1.3 INTERVENTI PER LA DIFESA DEL SUOLO DEL P.O.R. 2000-2006. OBIETTIVO 1 - FESR.	2003	2.180.418,99
	TOTALE ESERCIZIO 2003		4.603.648,39

Elenco Residui Passivi Esercizi Precedenti al 2010

ALLEGATO G

CAPITOLO			IMPORTO
521029	L.471/94 ART. 4 E L. 265/95 ART. 1 -INTERVENTI IN FAVORE DELLE ZONE ALLUVIONATE NEI MESI DI SETTEMBRE- DICEMBRE 1993.		
		2004	29,80
521040	INTERVENTI DI SOMMA URGENZA DI COMPETENZA REGIONALE E DEI SOGGETTI PREVISTI NELL'ART. 3, COMMA 1 LETT. A L.R. 13/2001, L.R. 20/2000 E ART. 147 D.P.R. 554/1999. ART. 34 L.R. 14/2004.		
		2004	6.260,00
1091101	COFINANZIAMENTO COMUNITARIO E STATALE PER L'ATTUAZIONE DELLA MISURA 1.1 INTERVENTI DI ADEGUAMENTO E COMPLETAMENTO DEGLI SCHEMI IDRICI E DELLE RELATIVE RETI INFRASTRUTTURALI DEL P.O.R. 2000-2006. OBIETTIVO 1 - FESR.		
		2004	1.221.828,86
	TOTALE ESERCIZIO	**2004**	**1.228.118,66**
522050	CONCESSIONE CONTRIBUTI PER LA REALIZZAZIONE PARCHEGGI ART. 3 LEGGE 122/89.		
		2005	237.800,01
1091101	COFINANZIAMENTO COMUNITARIO E STATALE PER L'ATTUAZIONE DELLA MISURA 1.1 INTERVENTI DI ADEGUAMENTO E COMPLETAMENTO DEGLI SCHEMI IDRICI E DELLE RELATIVE RETI INFRASTRUTTURALI DEL P.O.R. 2000-2006. OBIETTIVO 1 - FESR.		
		2005	1.169.001,00
1091103	COFINANZIAMENTO COMUNITARIO E STATALE PER L'ATTUAZIONE DELLA MISURA 1.3 INTERVENTI PER LA DIFESA DEL SUOLO DEL P.O.R. 2000-2006. OBIETTIVO 1 - FESR.		
		2005	194.121,83

Elenco Residui Passivi Esercizi Precedenti al 2010

ALLEGATO G

CAPITOLO			IMPORTO
1095101	QUOTA REGIONALE PER L'ATTUAZIONE DELLA MISURA 1.1 INTERVENTI DI ADEGUAMENTO E COMPLETAMENTO DEGLI SCHEMI IDRICI E DELLE RELATIVE RETI INFRASTRUTTURALI DEL P.O.R. 2000-2006. OBIETTIVO 1 - FESR.		
		2005	18.937,85
	TOTALE ESERCIZIO 2005		**1.619.860,69**
511010	IINTERVENTI DI RIPRISTINO DI OPERE PUBBLICHE O DI PUBBLICO INTERESSE DANNEGGIATE DA CALAMITA' NATURALI. L.R. 13/2001		
		2006	94.266,61
511026	L. 326/03 SPESE DI ATTUAZIONE O.P.C.M. 3362/2004 D.P.C.M . N.2355/05 E DGR 1965/04 - VERIFICHE TECNICHE E INTERVENTI DI ADEQUAMENTO O MIGLIORAMENTO SISMICO. TRASFERIMENTI ALLE PUBBLICHE AMMINISTRAZIONI.		
		2006	30.742,41
511027	L. 326/03 SPESE DI ATTUAZIONE O.P.C.M. 3362/2004 D.P.C.M . N.2355/05 E DGR 1965/04 - VERIFICHE TECNICHE E INTERVENTI DI ADEQUAMENTO O MIGLIORAMENTO SISMICO. TRASFERIMENTI A SOGGETTI E ISTITUZIONI PRIVATE.		
		2006	17.605,60
511039	ESECUZIONE DI OPERE DI CONSOLIDAMENTO E RIPRISTINO DELL'EX CONVENTO DELLA CONSOLAZIONE IN DELICETO (FG) DANNEGGIATO DAGLI EVENTI SISMICI DEL NOVEMBRE 1998 E FEBBRAIO 1981.		
		2006	700.065,39
512020	SPESE PER INTERVENTI IN C/CAPITALE PER OPERE MARITTIME E PORTUALI DI COMPETENZA REGIONALE DI CUI ALLA L.R. 20/2000.		
		2006	417.801,00

Elenco Residui Passivi Esercizi Precedenti al 2010

ALLEGATO G

CAPITOLO			IMPORTO
521040	INTERVENTI DI SOMMA URGENZA DI COMPETENZA REGIONALE E DEI SOGGETTI PREVISTI NELL'ART. 3, COMMA 1 LETT. A L.R. 13/2001, L.R. 20/2000 E ART. 147 D.P.R. 554/1999. ART. 34 L.R. 14/2004.	2006	3.405,60
1081043	SPESE PER INVESTIMENTI FINANZIATI DA CONVEZIONI EX AGENSUD. DPCM 12/9/2000.	2006	40.241.958,07
1091101	COFINANZIAMENTO COMUNITARIO E STATALE PER L'ATTUAZIONE DELLA MISURA 1.1 INTERVENTI DI ADEGUAMENTO E COMPLETAMENTO DEGLI SCHEMI IDRICI E DELLE RELATIVE RETI INFRASTRUTTURALI DEL P.O.R. 2000-2006. OBIETTIVO 1 - FESR.	2006	9.879.390,18
1091103	COFINANZIAMENTO COMUNITARIO E STATALE PER L'ATTUAZIONE DELLA MISURA 1.3 INTERVENTI PER LA DIFESA DEL SUOLO DEL P.O.R. 2000-2006. OBIETTIVO 1 - FESR.	2006	414.565,46
1095101	QUOTA REGIONALE PER L'ATTUAZIONE DELLA MISURA 1.1 INTERVENTI DI ADEGUAMENTO E COMPLETAMENTO DEGLI SCHEMI IDRICI E DELLE RELATIVE RETI INFRASTRUTTURALI DEL P.O.R. 2000-2006. OBIETTIVO 1 - FESR.	2006	1.630.690,08
1095103	QUOTA REGIONALE PER L'ATTUAZIONE DELLA MISURA 1.3 INTERVENTI PER LA DIFESA DEL SUOLO DEL P.O.R. 2000-2006. OBIETTIVO 1 - FESR.	2006	454,89
	TOTALE ESERCIZIO	**2006**	**53.430.945,29**

Elenco Residui Passivi Esercizi Precedenti al 2010

ALLEGATO G

CAPITOLO			IMPORTO
511010	IINTERVENTI DI RIPRISTINO DI OPERE PUBBLICHE O DI PUBBLICO INTERESSE DANNEGGIATE DA CALAMITA' NATURALI. L.R. 13/2001		
		2007	599.681,00
511026	L. 326/03 SPESE DI ATTUAZIONE O.P.C.M. 3362/2004 D.P.C.M . N.2355/05 E DGR 1965/04 - VERIFICHE TECNICHE E INTERVENTI DI ADEQUAMENTO O MIGLIORAMENTO SISMICO. TRASFERIMENTI ALLE PUBBLICHE AMMINISTRAZIONI.		
		2007	1.584.950,79
511027	L. 326/03 SPESE DI ATTUAZIONE O.P.C.M. 3362/2004 D.P.C.M . N.2355/05 E DGR 1965/04 - VERIFICHE TECNICHE E INTERVENTI DI ADEQUAMENTO O MIGLIORAMENTO SISMICO. TRASFERIMENTI A SOGGETTI E ISTITUZIONI PRIVATE.		
		2007	305.486,75
511028	L. 326/03 SPESE DI ATTUAZIONE O.P.C.M. 3362/2004 D.P.C.M . N.2355/05 E DGR 1965/04 - VERIFICHE TECNICHE E INTERVENTI DI ADEQUAMENTO O MIGLIORAMENTO SISMICO. INTERVENTI DIRETTI.		
		2007	2.000,00
512020	SPESE PER INTERVENTI IN C/CAPITALE PER OPERE MARITTIME E PORTUALI DI COMPETENZA REGIONALE DI CUI ALLA L.R. 20/2000.		
		2007	147.537,81
512047	INTERVENTI SULLA RETE STRADALE DI INTERESSE REGIONALE. D.M. TESORO BILANCIO E P.E. N.0044924 DEL 6/5/2001.		
		2007	53.293.888,45
512048	INTERVENTI RELATIVI AL PIANO STRAORDINARIO IN MATERIA DI VIABILITA' REGIONALE. D.M. TESORO BILANCIO E P.E. N.0044924 DEL 6/5/2001.		
		2007	1.559.914,01

Elenco Residui Passivi Esercizi Precedenti al 2010

ALLEGATO G

CAPITOLO			IMPORTO
521010	TRASFERIMENTI IN C/CAPITALE IN FAVORE DI ENTI PER LA REALIZZAZIONE E MANUTENZIONE DI OO.PP. E/O DI PUBBLICO INTERESSE. L.R.27/85 E 4/94.		
		2007	55.605,35
521040	INTERVENTI DI SOMMA URGENZA DI COMPETENZA REGIONALE E DEI SOGGETTI PREVISTI NELL'ART. 3, COMMA 1 LETT. A L.R. 13/2001, L.R. 20/2000 E ART. 147 D.P.R. 554/1999. ART. 34 L.R. 14/2004.		
		2007	34.800,00
621133	RISORSE VINCOLATE PER ATTIVITÀ E SPESE OPERATIVE IN MATERIA DI ESCAVAZIONE PORTI NON SEDE DI AUTORITÀ PORTUALE. D.LGS 112/98, ART. 115 COMMA 7.		
		2007	348.004,54
1091101	COFINANZIAMENTO COMUNITARIO E STATALE PER L'ATTUAZIONE DELLA MISURA 1.1 INTERVENTI DI ADEGUAMENTO E COMPLETAMENTO DEGLI SCHEMI IDRICI E DELLE RELATIVE RETI INFRASTRUTTURALI DEL P.O.R. 2000-2006. OBIETTIVO 1 - FESR.		
		2007	36.819.998,91
1091103	COFINANZIAMENTO COMUNITARIO E STATALE PER L'ATTUAZIONE DELLA MISURA 1.3 INTERVENTI PER LA DIFESA DEL SUOLO DEL P.O.R. 2000-2006. OBIETTIVO 1 - FESR.		
		2007	683.375,74
1095101	QUOTA REGIONALE PER L'ATTUAZIONE DELLA MISURA 1.1 INTERVENTI DI ADEGUAMENTO E COMPLETAMENTO DEGLI SCHEMI IDRICI E DELLE RELATIVE RETI INFRASTRUTTURALI DEL P.O.R. 2000-2006. OBIETTIVO 1 - FESR.		
		2007	7.502.900,11
1095103	QUOTA REGIONALE PER L'ATTUAZIONE DELLA MISURA 1.3 INTERVENTI PER LA DIFESA DEL SUOLO DEL P.O.R. 2000-2006. OBIETTIVO 1 - FESR.		
		2007	280.447,29

Elenco Residui Passivi Esercizi Precedenti al 2010

ALLEGATO G

CAPITOLO				IMPORTO
	TOTALE	ESERCIZIO	2007	103.218.590,75
3426	ACQUISTO E REALIZZAZIONE SEDE REGIONALE IN BARI. L.R.1/2004 ART. 9			
			2008	65.393.531,95
131071	D.LGS. 81/08 E SS. MM. E II. - ATTUAZIONE DEL SERVIZIO DI PREVENZIONE E PROTEZIONE, DELLA SORVEGLIANZA SANITARIA, REDAZIONE DVR NONCHÉ INTERVENTI CONNESSI.			
			2008	67.123,30
511010	IINTERVENTI DI RIPRISTINO DI OPERE PUBBLICHE O DI PUBBLICO INTERESSE DANNEGGIATE DA CALAMITA' NATURALI. L.R. 13/2001			
			2008	1.801.258,61
511026	L. 326/03 SPESE DI ATTUAZIONE O.P.C.M. 3362/2004 D.P.C.M . N.2355/05 E DGR 1965/04 - VERIFICHE TECNICHE E INTERVENTI DI ADEQUAMENTO O MIGLIORAMENTO SISMICO. TRASFERIMENTI ALLE PUBBLICHE AMMINISTRAZIONI.			
			2008	2.676.080,39
511027	L. 326/03 SPESE DI ATTUAZIONE O.P.C.M. 3362/2004 D.P.C.M . N.2355/05 E DGR 1965/04 - VERIFICHE TECNICHE E INTERVENTI DI ADEQUAMENTO O MIGLIORAMENTO SISMICO. TRASFERIMENTI A SOGGETTI E ISTITUZIONI PRIVATE.			
			2008	105.101,65
511028	L. 326/03 SPESE DI ATTUAZIONE O.P.C.M. 3362/2004 D.P.C.M . N.2355/05 E DGR 1965/04 - VERIFICHE TECNICHE E INTERVENTI DI ADEQUAMENTO O MIGLIORAMENTO SISMICO. INTERVENTI DIRETTI.			
			2008	7.500,00

Elenco Residui Passivi Esercizi Precedenti al 2010

ALLEGATO G

CAPITOLO			IMPORTO
512020	SPESE PER INTERVENTI IN C/CAPITALE PER OPERE MARITTIME E PORTUALI DI COMPETENZA REGIONALE DI CUI ALLA L.R. 20/2000.		
		2008	669.131,00
521010	TRASFERIMENTI IN C/CAPITALE IN FAVORE DI ENTI PER LA REALIZZAZIONE E MANUTENZIONE DI OO.PP. E/O DI PUBBLICO INTERESSE. L.R.27/85 E 4/94.		
		2008	366.084,15
521040	INTERVENTI DI SOMMA URGENZA DI COMPETENZA REGIONALE E DEI SOGGETTI PREVISTI NELL'ART. 3, COMMA 1 LETT. A L.R. 13/2001, L.R. 20/2000 E ART. 147 D.P.R. 554/1999. ART. 34 L.R. 14/2004.		
		2008	83.115,00
1091101	COFINANZIAMENTO COMUNITARIO E STATALE PER L'ATTUAZIONE DELLA MISURA 1.1 INTERVENTI DI ADEGUAMENTO E COMPLETAMENTO DEGLI SCHEMI IDRICI E DELLE RELATIVE RETI INFRASTRUTTURALI DEL P.O.R. 2000-2006. OBIETTIVO 1 - FESR.		
		2008	9.248.633,22
1091103	COFINANZIAMENTO COMUNITARIO E STATALE PER L'ATTUAZIONE DELLA MISURA 1.3 INTERVENTI PER LA DIFESA DEL SUOLO DEL P.O.R. 2000-2006. OBIETTIVO 1 - FESR.		
		2008	1.757.710,57
1095101	QUOTA REGIONALE PER L'ATTUAZIONE DELLA MISURA 1.1 INTERVENTI DI ADEGUAMENTO E COMPLETAMENTO DEGLI SCHEMI IDRICI E DELLE RELATIVE RETI INFRASTRUTTURALI DEL P.O.R. 2000-2006. OBIETTIVO 1 - FESR.		
		2008	121.766.893,28
1095103	QUOTA REGIONALE PER L'ATTUAZIONE DELLA MISURA 1.3 INTERVENTI PER LA DIFESA DEL SUOLO DEL P.O.R. 2000-2006. OBIETTIVO 1 - FESR.		
		2008	587.566,21

Elenco Residui Passivi Esercizi Precedenti al 2010

ALLEGATO G

CAPITOLO			IMPORTO
	TOTALE ESERCIZIO	**2008**	**204.529.729,33**
3420	MANUTENZIONE E RIPARAZIONE ORDINARIA DI IMMOBILI DI PROPIETA' REGIONALE E/O CONDOTTI IN LOCAZIONE.		
		2009	4.755,42
3428	SPESA PER IL COMPLETAMENTO COSTRUZIONE DELLA SEDE DEL CONSIGLIO REGIONALE. (L.R. 18/2008 DI ASSESTAMENTO BILANCIO 2008).		
		2009	44.698.634,84
131071	D.LGS. 81/08 E SS. MM. E II. - ATTUAZIONE DEL SERVIZIO DI PREVENZIONE E PROTEZIONE, DELLA SORVEGLIANZA SANITARIA, REDAZIONE DVR NONCHÉ INTERVENTI CONNESSI.		
		2009	600.662,19
511000	SPESE PER SANZIONI, AMMENDE E/O SPESE LEGALI PER CONTENZIOSI RELATIVI ALLA PREVENZIONE E SICUREZZA SUI LUOGHI DI LAVORO DELL'AMMINISTRAZIONE REGIONALE.(ART. 1 LEGGE 123/2007)		
		2009	5.000,00
511005	INTERVENTO FINANZIARIO STRAORDINARIO IN FAVORE DEI COMUNI DI SAN GIOVANNI ROTONDO E SAN MARCO IN LAMIS PER GLI EVENTI ALLUVIONALI DEL MESE DI SETTEMBRE 2009.(ART. 15 L.R. 21/2009)		
		2009	173.940,08
511010	IINTERVENTI DI RIPRISTINO DI OPERE PUBBLICHE O DI PUBBLICO INTERESSE DANNEGGIATE DA CALAMITA' NATURALI. L.R. 13/2001		
		2009	2.002.810,94

Elenco Residui Passivi Esercizi Precedenti al 2010

ALLEGATO G

CAPITOLO			IMPORTO
511015	SPESE PER IL FUNZIONAMENTO DELLE COMMISSIONI PROVINCIALI ESPROPRI POSTI A CARICO DELLE AUTORITÀ ESPROPRIANTI E DEGLI ISTANTI. (L.R. N. 3/2005 ART. 17 COMMA 7, LETT. B, C) E (REG. REG.LE N. 12/2006 ART. 13, COMMA 2)	2009	1.859,99
511019	INTERVENTI STRAORDINARI IN MATERIA DI OPERE IDRAULICHE E DI ACQUE PUBBLICHE AI SENSI DEI REGI DECRETI NN. 523/1909 E 1775/1933.	2009	1.058.000,00
511070	TRASFERIMENTI IN CONTO CAPITALE IN FAVORE DI AMMINISTRAZIONI PUBBLICHE PER LA REALIZZAZIONE E MANUTENZIONE DI OO.PP. E DI PUBBLICO INTERESSE.L.R. 13/01.	2009	465.644,10
512020	SPESE PER INTERVENTI IN C/CAPITALE PER OPERE MARITTIME E PORTUALI DI COMPETENZA REGIONALE DI CUI ALLA L.R. 20/2000.	2009	897.063,69
512025	SPESE PER LA MANUTENZIONE E IL FUNZIONAMENTO DEI PORTI DI COMPETENZA REGIONALE. (L.R. 27/85)	2009	185.302,75
512048	INTERVENTI RELATIVI AL PIANO STRAORDINARIO IN MATERIA DI VIABILITA' REGIONALE. D.M. TESORO BILANCIO E P.E. N.0044924 DEL 6/5/2001.	2009	435.000,00
513070	SPESE PER LA FORMAZIONE DELL'ELENCO REGIONALE PREZZI. ART. 13. L.R. 13/01	2009	3.838,16

Elenco Residui Passivi Esercizi Precedenti al 2010

ALLEGATO G

CAPITOLO			IMPORTO
521010	TRASFERIMENTI IN C/CAPITALE IN FAVORE DI ENTI PER LA REALIZZAZIONE E MANUTENZIONE DI OO.PP. E/O DI PUBBLICO INTERESSE. L.R.27/85 E 4/94.		
		2009	678.878,60
521015	INTERVENTI URGENTI PER FRONTEGGIARE I DANNI DERIVANTI DALLE PIOGGE ALLUVIONALINELLA PROVINCIA DI FOGGIA NEL MESE DI APRILE 2009 (LEGE DI BILANCIO 2009)		
		2009	24.014,95
521040	INTERVENTI DI SOMMA URGENZA DI COMPETENZA REGIONALE E DEI SOGGETTI PREVISTI NELL'ART. 3, COMMA 1 LETT. A L.R. 13/2001, L.R. 20/2000 E ART. 147 D.P.R. 554/1999. ART. 34 L.R. 14/2004.		
		2009	556.602,51
1091101	COFINANZIAMENTO COMUNITARIO E STATALE PER L'ATTUAZIONE DELLA MISURA 1.1 INTERVENTI DI ADEGUAMENTO E COMPLETAMENTO DEGLI SCHEMI IDRICI E DELLE RELATIVE RETI INFRASTRUTTURALI DEL P.O.R. 2000-2006. OBIETTIVO 1 - FESR.		
		2009	80.566,17
1091103	COFINANZIAMENTO COMUNITARIO E STATALE PER L'ATTUAZIONE DELLA MISURA 1.3 INTERVENTI PER LA DIFESA DEL SUOLO DEL P.O.R. 2000-2006. OBIETTIVO 1 - FESR.		
		2009	910.740,58
	TOTALE ESERCIZIO	**2009**	**52.783.314,97**
TOTALE	**SERVIZIO LAVORI PUBBLICI**		**429.070.219,31**
090201	**SERVIZIO PROTEZIONE CIVILE**		
531056	EROGAZIONE CONTRIBUTI AI COMUNI E PREFETTURE PER FRONTEGGIARE GLI EVENTI ALLUVIONALI DEI MESI DI SETTEMBRE, OTTOBRE, E NOVEMBRE 2000. ORDINANZA N. 3110/2001 MINISTERO INTERNO.		
		2001	2.178.515,51

Elenco Residui Passivi Esercizi Precedenti al 2010

ALLEGATO G

CAPITOLO			IMPORTO
	TOTALE ESERCIZIO 2001		**2.178.515,51**
531059	EROGAZIONE AL COMUNE DI APRICENA (FG) PER LA REALIZZAZIONE DEGLI INTERVENTI ATTI A FRONTEGGIARE GLI EVENTI ALLUVIONALI DI CUI ALL'ORDINANZA 3276/2003 DEL PRESIDENTE DEL CONSIGLIO DEI MINISTRI	2003	4.680.000,00
611020	SPESE IN C/CAPITALE PER GLI INTERVENTI DELL'UFFICIO IDROGRAFICO E MAREOGRAFICO. (ART.92 COMMA 4 D.LGS 112/98 DPCM DEL 24/07/2002).	2003	83,73
	TOTALE ESERCIZIO 2003		**4.680.083,73**
531065	TRASFERIMENTI IN CONTO CAPITALE AL COMUNE DI APRICENA DEI FONDI IN ATTUAZIONE ALLE ORDINANZE NN. 3311/03 E 3317/03.	2004	376.355,91
611020	SPESE IN C/CAPITALE PER GLI INTERVENTI DELL'UFFICIO IDROGRAFICO E MAREOGRAFICO. (ART.92 COMMA 4 D.LGS 112/98 DPCM DEL 24/07/2002).	2004	103,58
	TOTALE ESERCIZIO 2004		**376.459,49**
531037	ATTUAZIONE DEL PROGRAMMA DI UTILIZZO DEL FONDO REGIONALE DI PROTEZIONE CIVILE.	2006	1.417.006,87
611020	SPESE IN C/CAPITALE PER GLI INTERVENTI DELL'UFFICIO IDROGRAFICO E MAREOGRAFICO. (ART.92 COMMA 4 D.LGS 112/98 DPCM DEL 24/07/2002).	2006	65.777,76

Elenco Residui Passivi Esercizi Precedenti al 2010

ALLEGATO G

CAPITOLO			IMPORTO
	TOTALE ESERCIZIO 2006		**1.482.784,63**
531036	FINANZIAMENTO INTERVENTI DIRETTI A FRONTEGGIARE ESIGENZE URGENTI PER CALAMITÀ NATURALI LIVELLO B) - ART. 108 D. L.VO N. 112/98. ASSEGNAZIONE FONDI IN FAVORE DEGLI ENTI LOCALI TERRITORIALI.	2007	6.666.069,47
531037	ATTUAZIONE DEL PROGRAMMA DI UTILIZZO DEL FONDO REGIONALE DI PROTEZIONE CIVILE.	2007	166.041,12
531049	TRASFERIMENTO IN COMNTO CAPITALE DEI FONDI PER IL COMPLETAMENTO DELLE OPERE DI RICOSTRUZIONE DEI COMUNI DEL SUBAPPENNINO DAUNO COLPITI DAL SISMA 1980-81. (O.P.C.M. 3534/2006)	2007	15.672.132,15
611020	SPESE IN C/CAPITALE PER GLI INTERVENTI DELL'UFFICIO IDROGRAFICO E MAREOGRAFICO. (ART.92 COMMA 4 D.LGS 112/98 DPCM DEL 24/07/2002).	2007	59.589,44
1082258	SPESE CORRENTI PER L'ATTUAZIONE DEL PROGETTO HYDRO.VET PIC-INTERREG III - A 2000-2006 GRECIA /ITALIA.	2007	68.277,01
	TOTALE ESERCIZIO 2007		**22.632.109,19**
531036	FINANZIAMENTO INTERVENTI DIRETTI A FRONTEGGIARE ESIGENZE URGENTI PER CALAMITÀ NATURALI LIVELLO B) - ART. 108 D. L.VO N. 112/98. ASSEGNAZIONE FONDI IN FAVORE DEGLI ENTI LOCALI TERRITORIALI.	2008	1.725.000,00

Elenco Residui Passivi Esercizi Precedenti al 2010

ALLEGATO G

CAPITOLO			IMPORTO
531037	ATTUAZIONE DEL PROGRAMMA DI UTILIZZO DEL FONDO REGIONALE DI PROTEZIONE CIVILE.		
		2008	2.714.464,72
611020	SPESE IN C/CAPITALE PER GLI INTERVENTI DELL'UFFICIO IDROGRAFICO E MAREOGRAFICO. (ART.92 COMMA 4 D.LGS 112/98 DPCM DEL 24/07/2002).		
		2008	30.040,47
	TOTALE ESERCIZIO	**2008**	**4.469.505,19**
531020	REALIZZAZIONE PRIMI INTERVENTI URGENTI DI PROTEZIONE CIVILE DI CUI ALL'ORDINANZA P.C.M. N. 3401 DEL 18.02.2005.		
		2009	1.079.672,38
531037	ATTUAZIONE DEL PROGRAMMA DI UTILIZZO DEL FONDO REGIONALE DI PROTEZIONE CIVILE.		
		2009	560.398,88
531040	SPESE PER L'ORGANIZZAZIONE, LE ATTIVITA' E GLI INTERVENTI DEL SERVIZIO DI PROTEZIONE CIVILE - L.R.39/95 E L. R. N.18/2000		
		2009	335.944,46
531047	TRASFERIMENTI IN CONTO CAPITALE PER INTERVENTI NEI COMUNI DELLE PROVINCE DI LECCE E TARANTO INTERESSATI DAGLI EVENTI ALLUVIONALI DEL MESE DI OTTOBRE 2004 (O.P.C.M N. 3464/2005).		
		2009	3.698.584,42

Elenco Residui Passivi Esercizi Precedenti al 2010

ALLEGATO G

CAPITOLO			IMPORTO
531048	TRASFERIMENTI IN CONTO CAPITALE PER INTERVENTI NEI COMUNI DELLA REGIONE PUGLIA INTERESSATI DAGLI EVENTI ALLUVIONALI DEL 12, 13 E 14 NOVEMBRE 2004 (O.P.C.M N. 3464/2005)		
		2009	6.195.063,66
611020	SPESE IN C/CAPITALE PER GLI INTERVENTI DELL'UFFICIO IDROGRAFICO E MAREOGRAFICO. (ART.92 COMMA 4 D.LGS 112/98 DPCM DEL 24/07/2002).		
		2009	124.020,46
	TOTALE ESERCIZIO	**2009**	**11.993.684,26**
TOTALE	**SERVIZIO PROTEZIONE CIVILE**		**47.813.142,00**
090301	**SERVIZIO RISORSE NATURALI**		
621110	ATTUAZIONE SCHEMI PREVISIONALI E PROGRAMMATICI EX LEGGE 183/89 E 253/90 IN MATERIA DI DIFESA DEL SUOLO.BACINI REGIONALI.		
		2003	140.994,58
621136	TRASFERIMENTI AI COMUNI DI FONDI STATALI PER INTERVENTI IN MATERIA DI DIFESA DEL SUOLO - DISSESTI IDROGEOLOGICI - D.P.R. 331 DEL 9/05/2001 - BACINO REGIONALE E BACINI INTERREGIONALI.		
		2003	570.688,34
	TOTALE ESERCIZIO	**2003**	**711.682,92**
621136	TRASFERIMENTI AI COMUNI DI FONDI STATALI PER INTERVENTI IN MATERIA DI DIFESA DEL SUOLO - DISSESTI IDROGEOLOGICI - D.P.R. 331 DEL 9/05/2001 - BACINO REGIONALE E BACINI INTERREGIONALI.		
		2004	218.418,66

Elenco Residui Passivi Esercizi Precedenti al 2010

ALLEGATO G

CAPITOLO			IMPORTO
621140	L.179/02 ART.16. PROGRAMMA STRALCIO DI INTERVENTI URGENTI PER IL RIASSETTO TERRITORIALE DELLE AREE A RISCHIO IDROGEOLOGICO.		
		2004	109.802,61
	TOTALE ESERCIZIO 2004		**328.221,27**
621110	ATTUAZIONE SCHEMI PREVISIONALI E PROGRAMMATICI EX LEGGE 183/89 E 253/90 IN MATERIA DI DIFESA DEL SUOLO.BACINI REGIONALI.		
		2005	5.846,79
621117	TRASFERIMENTO FONDI PER PROGETTI STRATEGICI. DPR N. 331 DEL 9/05/2001.		
		2005	360.821,07
621136	TRASFERIMENTI AI COMUNI DI FONDI STATALI PER INTERVENTI IN MATERIA DI DIFESA DEL SUOLO - DISSESTI IDROGEOLOGICI - D.P.R. 331 DEL 9/05/2001 - BACINO REGIONALE E BACINI INTERREGIONALI.		
		2005	3.941.493,14
621140	L.179/02 ART.16. PROGRAMMA STRALCIO DI INTERVENTI URGENTI PER IL RIASSETTO TERRITORIALE DELLE AREE A RISCHIO IDROGEOLOGICO.		
		2005	285.190,66
	TOTALE ESERCIZIO 2005		**4.593.351,66**
621117	TRASFERIMENTO FONDI PER PROGETTI STRATEGICI. DPR N. 331 DEL 9/05/2001.		
		2006	9.435,31

Elenco Residui Passivi Esercizi Precedenti al 2010

ALLEGATO G

CAPITOLO			IMPORTO
621120	ATTUAZIONE SCHEMI PREVISIONALI E PROGRAMMATICI EX L. 183/89 E 253/90 IN MATERIA DI DIFESA DEL SUOLO BACINI INTERREGIONALI.		
		2006	13.630,12
621134	INTERVENTI IN MATERIA DI DIFESA DEL SUOLO IN ATTUAZIONE DELLE FUNZIONI TRASFERITE. D.LGS. 112/98		
		2006	53.909,24
621136	TRASFERIMENTI AI COMUNI DI FONDI STATALI PER INTERVENTI IN MATERIA DI DIFESA DEL SUOLO - DISSESTI IDROGEOLOGICI - D.P.R. 331 DEL 9/05/2001 - BACINO REGIONALE E BACINI INTERREGIONALI.		
		2006	1.319.951,19
621140	L.179/02 ART.16. PROGRAMMA STRALCIO DI INTERVENTI URGENTI PER IL RIASSETTO TERRITORIALE DELLE AREE A RISCHIO IDROGEOLOGICO.		
		2006	348.167,45
	TOTALE ESERCIZIO	**2006**	**1.745.093,31**
621110	ATTUAZIONE SCHEMI PREVISIONALI E PROGRAMMATICI EX LEGGE 183/89 E 253/90 IN MATERIA DI DIFESA DEL SUOLO.BACINI REGIONALI.		
		2007	749.544,87
621115	FONDI STATALI PR ATTUAZIONE ATTIVITA' PERIMETRAZIONE ARRE A RISCHIO IDROGEOLOGICO D.L. 11/6/98 N 180 CONVERTITO IN LEGGE 3/8/1998 N 267. ART. 8 COMMA 2. BACINI INTERR.LI E REGIONALI.		
		2007	178.177,64

Elenco Residui Passivi Esercizi Precedenti al 2010

ALLEGATO G

CAPITOLO			IMPORTO
621136	TRASFERIMENTI AI COMUNI DI FONDI STATALI PER INTERVENTI IN MATERIA DI DIFESA DEL SUOLO - DISSESTI IDROGEOLOGICI - D.P.R. 331 DEL 9/05/2001 - BACINO REGIONALE E BACINI INTERREGIONALI.	2007	2.801.780,43
621145	SPESA PER SORTE CAPITALE A SEGUITO DI SENTENZE DI CONDANNA A PAGARE DELL'AUTORITA' GIUDIZIARIA	2007	365.403,35
621150	O.P.C.M. 3188/2002 - EMERGENZA IDRICA. PROSECUZIONE AI SENSI DELL'ART. 6 O.P.C.M. 3536/2006 DEGLI INTERVENTI NON ANCORA CONCLUSI.	2007	21.041.696,99
	TOTALE ESERCIZIO 2007		**25.136.603,28**
531058	SPESE DI INTERVENTO RELATIVE AL CONFERIMENTO DI FUNZIONE AI SENSI DEL D.LVO N. 112/98. ASSEGNAZIONE FONDI AGLI ENTI LOCALI TERRITORIALI.	2008	4.200.834,50
621040	ATTUAZIONE PON ATAS 2000/2006 - MIS. 1.2 P.O. RISORSE IDRICHE II° STRALCIO.	2008	31.963,41
621110	ATTUAZIONE SCHEMI PREVISIONALI E PROGRAMMATICI EX LEGGE 183/89 E 253/90 IN MATERIA DI DIFESA DEL SUOLO.BACINI REGIONALI.	2008	3.905.120,13

Elenco Residui Passivi Esercizi Precedenti al 2010

ALLEGATO G

CAPITOLO			IMPORTO
621132	ATTUAZIONE PROGRAMMA DI INTERVENTI DI MESSA IN SICUREZZA DEL TERRITORIO NAZIONALE DAL DISSESTO IDROGEOLOGICO. ART. 32, COMMA 10 DEL DL 30 SETTEMBRE 2003 N. 269.		
		2008	569.567,57
	TOTALE ESERCIZIO 2008		**8.707.485,61**
611022	INTERVENTI IN MATERIA DI DIFESA DELLA COSTA/OPERE MARITTIME IN ATTUAZIONE DELLE FUNZIONI TRASFERITE (D. LGS. N. 112/1998).		
		2009	1.911.584,09
621036	ONERI PER L'ATTUAZIONE DELL'ACCORDO DI PROGRAMMA RISORSE IDRICHE PUGLIA - BASILICATA (ART. 17 L.36/94). ACCORDO DI PROGRAMMA DEL 5/8/1999 - ATTI DI INTESA DEL 27/05/04.		
		2009	2.830.000,00
621037	TRASFERIMENTI A REGIONE BASILICATA PER SPESE DI FUNZIONAMENTO AUTORITA' DI BACINO INTERREGIONALE DELLA BASILICATA. ACCORDO DI PROGRAMMA ARTICOLO 7.		
		2009	250.000,00
621110	ATTUAZIONE SCHEMI PREVISIONALI E PROGRAMMATICI EX LEGGE 183/89 E 253/90 IN MATERIA DI DIFESA DEL SUOLO.BACINI REGIONALI.		
		2009	1.431.758,91
621117	TRASFERIMENTO FONDI PER PROGETTI STRATEGICI. DPR N. 331 DEL 9/05/2001.		
		2009	508.261,51

Elenco Residui Passivi Esercizi Precedenti al 2010

ALLEGATO G

CAPITOLO			IMPORTO
621124	SPESE DI FUNZIONAMENTO DELL'AUTORITÀ DI BACINO INTERREGIONALE DEI FIUMI TRIGNO, BIFERNO E MINORI, SACCIONE, FORTORE.-		
		2009	50.000,00
621134	INTERVENTI IN MATERIA DI DIFESA DEL SUOLO IN ATTUAZIONE DELLE FUNZIONI TRASFERITE. D.LGS. 112/98		
		2009	42.981.113,21
621160	TRASFERIMENTO AGLI ENTI LOCALI DELLE RISORSE PER L'ATTUAZIONE DEL PROGRAMMA STRATEGICO NAZIONALE. LEGGE 24/12/2007/ N.245.		
		2009	6.765.487,05
	TOTALE ESERCIZIO	**2009**	**56.728.204,77**
TOTALE	**SERVIZIO RISORSE NATURALI**		**97.950.642,82**
090401	**SERVIZIO TUTELA DELLE ACQUE**		
621066	TRASFERIMENTI AI COMUNI DELLE RISORSE A VALERE SULLA LEGGE N.135 DEL 23/5/97 PER REALIZZAZIONE SISTEMI DI COLLEGAMENTO E DEPURAZIONE DELLE ACQUE		
		2001	32.811,69
	TOTALE ESERCIZIO	**2001**	**32.811,69**
TOTALE	**SERVIZIO TUTELA DELLE ACQUE**		**32.811,69**
090501	**SERVIZIO CICLO DEI RIFIUTI E BONIFICA**		
611087	SPESE PER FAVORIRE LA MINORE PRODUZIONE DI RIFIUTI E LE ALTRE ATTIVITA' DI CUI ALLA L. 549/95 ART. 3 COMMA 27 - COLLEGATO AL CAPITOLO DI ENTRATA 1013400. COFINANZIAMENTO REGIONALE ASSE II P.O. FESR 2007-2013.		
		2004	4.133.406,96

Elenco Residui Passivi Esercizi Precedenti al 2010

ALLEGATO G

CAPITOLO			IMPORTO
	TOTALE ESERCIZIO	**2004**	**4.133.406,96**
611087	SPESE PER FAVORIRE LA MINORE PRODUZIONE DI RIFIUTI E LE ALTRE ATTIVITA' DI CUI ALLA L. 549/95 ART. 3 COMMA 27 - COLLEGATO AL CAPITOLO DI ENTRATA 1013400. COFINANZIAMENTO REGIONALE ASSE II P.O. FESR 2007-2013.		
		2005	2.852.018,42
	TOTALE ESERCIZIO	**2005**	**2.852.018,42**
611087	SPESE PER FAVORIRE LA MINORE PRODUZIONE DI RIFIUTI E LE ALTRE ATTIVITA' DI CUI ALLA L. 549/95 ART. 3 COMMA 27 - COLLEGATO AL CAPITOLO DI ENTRATA 1013400. COFINANZIAMENTO REGIONALE ASSE II P.O. FESR 2007-2013.		
		2007	374.609,75
	TOTALE ESERCIZIO	**2007**	**374.609,75**
611087	SPESE PER FAVORIRE LA MINORE PRODUZIONE DI RIFIUTI E LE ALTRE ATTIVITA' DI CUI ALLA L. 549/95 ART. 3 COMMA 27 - COLLEGATO AL CAPITOLO DI ENTRATA 1013400. COFINANZIAMENTO REGIONALE ASSE II P.O. FESR 2007-2013.		
		2008	517.771,33
611089	SPESE PER L'ATTUAZIONE DEL PIANO DI RISANAMENTO DEL BASSO ADRIATICO AUTORIZZATA EX ART. 52, COMMA 59 DELLA LEGGE N. 448/2001 (LEGGE FINANZIARIA).		
		2008	3.621.500,80
	TOTALE ESERCIZIO	**2008**	**4.139.272,13**
611087	SPESE PER FAVORIRE LA MINORE PRODUZIONE DI RIFIUTI E LE ALTRE ATTIVITA' DI CUI ALLA L. 549/95 ART. 3 COMMA 27 - COLLEGATO AL CAPITOLO DI ENTRATA 1013400. COFINANZIAMENTO REGIONALE ASSE II P.O. FESR 2007-2013.		
		2009	1.995.100,00

Elenco Residui Passivi Esercizi Precedenti al 2010

ALLEGATO G

CAPITOLO			IMPORTO
611089	SPESE PER L'ATTUAZIONE DEL PIANO DI RISANAMENTO DEL BASSO ADRIATICO AUTORIZZATA EX ART. 52, COMMA 59 DELLA LEGGE N. 448/2001 (LEGGE FINANZIARIA).		
		2009	515.000,00
	TOTALE ESERCIZIO	**2009**	**2.510.100,00**
TOTALE	**SERVIZIO CICLO DEI RIFIUTI E BONIFICA**		**14.009.407,26**
090601	**SERVIZIO ECOLOGIA**		
611068	SPESE PER INTERVENTI PER L' ATTUAZIONE DEL PROTOCOLLO DI KYOTO PER IL CONTENIMENTO DEI GAS - SERRA. D.M. AMBIENTE DEL 21/05/2001		
		2002	3.974,79
1091108	COFINANZIAMENTO COMUNITARIO E STATALE PER L'ATTUAZIONE DELLA MISURA 1.8 MIGLIORAMENTO DEL SISTEMA DI GESTIONE DEI RIFIUTI E BONIFICA DEI SITI INQUINATI DEL P.O.R. 2000-2006. OBIETTIVO 1 - FESR.		
		2002	469.959,72
1091502	COFINANZIAMENTO COMUNITARIO E STATALE PER L'ATTUAZIONE DELLA MISURA 5.2 SERVIZI PER IL MIGLIORAMENTO DELLA QUALITÀ DELL'AMBIENTE NELLE AREE URBANE DEL P.O.R. 2000-2006. OBIETTIVO 1 - FESR.		
		2002	457.268,40
1095502	QUOTA REGIONALE PER L'ATTUAZIONE DELLA MISURA 5.2 SERVIZI PER IL MIGLIORAMENTO DELLA QUALITÀ DELL'AMBIENTE NELLE AREE URBANE DEL P.O.R. 2000-2006. OBIETTIVO 1 - FESR.		
		2002	54.700,29
	TOTALE ESERCIZIO	**2002**	**985.903,20**

Elenco Residui Passivi Esercizi Precedenti al 2010

ALLEGATO G

CAPITOLO			IMPORTO
581070	SPESE PER L'ATTUAZIONE DEL PROGETTO WETLANDS II - INTERREG III B - CADSES		
		2003	568,10
1091105	COFINANZIAMENTO COMUNITARIO E STATALE PER L'ATTUAZIONE DELLA MISURA 1.5 SISTEMA INFORMATIVO AMBIENTALE DEL P.O.R. 2000-2006. OBIETTIVO 1 - FESR.		
		2003	37.172,00
1091108	COFINANZIAMENTO COMUNITARIO E STATALE PER L'ATTUAZIONE DELLA MISURA 1.8 MIGLIORAMENTO DEL SISTEMA DI GESTIONE DEI RIFIUTI E BONIFICA DEI SITI INQUINATI DEL P.O.R. 2000-2006. OBIETTIVO 1 - FESR.		
		2003	737.497,24
1091502	COFINANZIAMENTO COMUNITARIO E STATALE PER L'ATTUAZIONE DELLA MISURA 5.2 SERVIZI PER IL MIGLIORAMENTO DELLA QUALITÀ DELL'AMBIENTE NELLE AREE URBANE DEL P.O.R. 2000-2006. OBIETTIVO 1 - FESR.		
		2003	998.826,09
1095502	QUOTA REGIONALE PER L'ATTUAZIONE DELLA MISURA 5.2 SERVIZI PER IL MIGLIORAMENTO DELLA QUALITÀ DELL'AMBIENTE NELLE AREE URBANE DEL P.O.R. 2000-2006. OBIETTIVO 1 - FESR.		
		2003	83.087,80
	TOTALE ESERCIZIO 2003		**1.857.151,23**
581011	SPESE PER LA COSTITUZIONE DI AREE NATURALI PROTETTE. (L.R. 19/97)		
		2004	81.852,00

Elenco Residui Passivi Esercizi Precedenti al 2010

ALLEGATO G

CAPITOLO			IMPORTO
1091502	COFINANZIAMENTO COMUNITARIO E STATALE PER L'ATTUAZIONE DELLA MISURA 5.2 SERVIZI PER IL MIGLIORAMENTO DELLA QUALITÀ DELL'AMBIENTE NELLE AREE URBANE DEL P.O.R. 2000-2006. OBIETTIVO 1 - FESR.		
		2004	97.802,92
1095502	QUOTA REGIONALE PER L'ATTUAZIONE DELLA MISURA 5.2 SERVIZI PER IL MIGLIORAMENTO DELLA QUALITÀ DELL'AMBIENTE NELLE AREE URBANE DEL P.O.R. 2000-2006. OBIETTIVO 1 - FESR.		
		2004	17.472,60
	TOTALE ESERCIZIO	**2004**	**197.127,52**
611067	SPESE PER INVESTIMENTI IN ATTUAZIONE DEL DECRETO L.VO 112/98 IN MATERIA DI TUTELA AMBIENTALE. COFINANZIAMENTO REGIONALE ASSE IV P.O. FESR 2007-2013.		
		2005	385.707,69
1091108	COFINANZIAMENTO COMUNITARIO E STATALE PER L'ATTUAZIONE DELLA MISURA 1.8 MIGLIORAMENTO DEL SISTEMA DI GESTIONE DEI RIFIUTI E BONIFICA DEI SITI INQUINATI DEL P.O.R. 2000-2006. OBIETTIVO 1 - FESR.		
		2005	424.337,83
1091502	COFINANZIAMENTO COMUNITARIO E STATALE PER L'ATTUAZIONE DELLA MISURA 5.2 SERVIZI PER IL MIGLIORAMENTO DELLA QUALITÀ DELL'AMBIENTE NELLE AREE URBANE DEL P.O.R. 2000-2006. OBIETTIVO 1 - FESR.		
		2005	695.646,37
1095108	QUOTA REGIONALE PER L'ATTUAZIONE DELLA MISURA 1.8 MIGLIORAMENTO DEL SISTEMA DI GESTIONE DEI RIFIUTI E BONIFICA DEI SITI INQUINATI DEL P.O.R. 2000-2006. OBIETTIVO 1 - FESR.		
		2005	45.765,00

Elenco Residui Passivi Esercizi Precedenti al 2010

ALLEGATO G

CAPITOLO			IMPORTO
1095502	QUOTA REGIONALE PER L'ATTUAZIONE DELLA MISURA 5.2 SERVIZI PER IL MIGLIORAMENTO DELLA QUALITÀ DELL'AMBIENTE NELLE AREE URBANE DEL P.O.R. 2000-2006. OBIETTIVO 1 - FESR.	2005	900,00
	TOTALE ESERCIZIO 2005		**1.552.356,89**
611054	MONITORAGGIO MARINO COSTIERO. L.979/82	2006	557,75
611067	SPESE PER INVESTIMENTI IN ATTUAZIONE DEL DECRETO L.VO 112/98 IN MATERIA DI TUTELA AMBIENTALE. COFINANZIAMENTO REGIONALE ASSE IV P.O. FESR 2007-2013.	2006	321.310,89
1091105	COFINANZIAMENTO COMUNITARIO E STATALE PER L'ATTUAZIONE DELLA MISURA 1.5 SISTEMA INFORMATIVO AMBIENTALE DEL P.O.R. 2000-2006. OBIETTIVO 1 - FESR.	2006	4.230.885,08
1091106	COFINANZIAMENTO COMUNITARIO E STATALE PER L'ATTUAZIONE DELLA MISURA 1.6 SALVAGUARDIA E VALORIZZAZIONE DEI BENI NATURALI E AMBIENTALI DEL P.O.R. 2000-2006. OBIETTIVO 1 - FESR.	2006	256.603,71
1091108	COFINANZIAMENTO COMUNITARIO E STATALE PER L'ATTUAZIONE DELLA MISURA 1.8 MIGLIORAMENTO DEL SISTEMA DI GESTIONE DEI RIFIUTI E BONIFICA DEI SITI INQUINATI DEL P.O.R. 2000-2006. OBIETTIVO 1 - FESR.	2006	4.605.026,82

Elenco Residui Passivi Esercizi Precedenti al 2010

ALLEGATO G

CAPITOLO			IMPORTO
1091502	COFINANZIAMENTO COMUNITARIO E STATALE PER L'ATTUAZIONE DELLA MISURA 5.2 SERVIZI PER IL MIGLIORAMENTO DELLA QUALITÀ DELL'AMBIENTE NELLE AREE URBANE DEL P.O.R. 2000-2006. OBIETTIVO 1 - FESR.		
		2006	10.666.988,55
1095105	QUOTA REGIONALE PER L'ATTUAZIONE DELLA MISURA 1.5 SISTEMA INFORMATIVO AMBIENTALE DEL P.O.R. 2000-2006. OBIETTIVO 1 - FESR.		
		2006	241.568,36
1095106	QUOTA REGIONALE PER L'ATTUAZIONE DELLA MISURA 1.6 SALVAGUARDIA E VALORIZZAZIONE DEI BENI NATURALI E AMBIENTALI DEL P.O.R. 2000-2006. OBIETTIVO 1 - FESR.		
		2006	31.047,32
1095108	QUOTA REGIONALE PER L'ATTUAZIONE DELLA MISURA 1.8 MIGLIORAMENTO DEL SISTEMA DI GESTIONE DEI RIFIUTI E BONIFICA DEI SITI INQUINATI DEL P.O.R. 2000-2006. OBIETTIVO 1 - FESR.		
		2006	776.295,75
1095502	QUOTA REGIONALE PER L'ATTUAZIONE DELLA MISURA 5.2 SERVIZI PER IL MIGLIORAMENTO DELLA QUALITÀ DELL'AMBIENTE NELLE AREE URBANE DEL P.O.R. 2000-2006. OBIETTIVO 1 - FESR.		
		2006	1.939.809,16
	TOTALE ESERCIZIO	**2006**	**23.070.093,39**
581011	SPESE PER LA COSTITUZIONE DI AREE NATURALI PROTETTE. (L.R. 19/97)		
		2007	50.000,00

Elenco Residui Passivi Esercizi Precedenti al 2010

ALLEGATO G

CAPITOLO			IMPORTO
611067	SPESE PER INVESTIMENTI IN ATTUAZIONE DEL DECRETO L.VO 112/98 IN MATERIA DI TUTELA AMBIENTALE. COFINANZIAMENTO REGIONALE ASSE IV P.O. FESR 2007-2013.		
		2007	301.638,47
1091106	COFINANZIAMENTO COMUNITARIO E STATALE PER L'ATTUAZIONE DELLA MISURA 1.6 SALVAGUARDIA E VALORIZZAZIONE DEI BENI NATURALI E AMBIENTALI DEL P.O.R. 2000-2006. OBIETTIVO 1 - FESR.		
		2007	851.821,65
1091108	COFINANZIAMENTO COMUNITARIO E STATALE PER L'ATTUAZIONE DELLA MISURA 1.8 MIGLIORAMENTO DEL SISTEMA DI GESTIONE DEI RIFIUTI E BONIFICA DEI SITI INQUINATI DEL P.O.R. 2000-2006. OBIETTIVO 1 - FESR.		
		2007	2.179.359,59
1095106	QUOTA REGIONALE PER L'ATTUAZIONE DELLA MISURA 1.6 SALVAGUARDIA E VALORIZZAZIONE DEI BENI NATURALI E AMBIENTALI DEL P.O.R. 2000-2006. OBIETTIVO 1 - FESR.		
		2007	218.083,64
1095108	QUOTA REGIONALE PER L'ATTUAZIONE DELLA MISURA 1.8 MIGLIORAMENTO DEL SISTEMA DI GESTIONE DEI RIFIUTI E BONIFICA DEI SITI INQUINATI DEL P.O.R. 2000-2006. OBIETTIVO 1 - FESR.		
		2007	384.592,86
	TOTALE ESERCIZIO	**2007**	**3.985.496,21**
611067	SPESE PER INVESTIMENTI IN ATTUAZIONE DEL DECRETO L.VO 112/98 IN MATERIA DI TUTELA AMBIENTALE. COFINANZIAMENTO REGIONALE ASSE IV P.O. FESR 2007-2013.		
		2008	4.306.640,14

Elenco Residui Passivi Esercizi Precedenti al 2010

ALLEGATO G

CAPITOLO			IMPORTO
1091106	COFINANZIAMENTO COMUNITARIO E STATALE PER L'ATTUAZIONE DELLA MISURA 1.6 SALVAGUARDIA E VALORIZZAZIONE DEI BENI NATURALI E AMBIENTALI DEL P.O.R. 2000-2006. OBIETTIVO 1 - FESR.		
		2008	16.915,00
1091108	COFINANZIAMENTO COMUNITARIO E STATALE PER L'ATTUAZIONE DELLA MISURA 1.8 MIGLIORAMENTO DEL SISTEMA DI GESTIONE DEI RIFIUTI E BONIFICA DEI SITI INQUINATI DEL P.O.R. 2000-2006. OBIETTIVO 1 - FESR.		
		2008	852.344,74
1095106	QUOTA REGIONALE PER L'ATTUAZIONE DELLA MISURA 1.6 SALVAGUARDIA E VALORIZZAZIONE DEI BENI NATURALI E AMBIENTALI DEL P.O.R. 2000-2006. OBIETTIVO 1 - FESR.		
		2008	3.255,00
1095108	QUOTA REGIONALE PER L'ATTUAZIONE DELLA MISURA 1.8 MIGLIORAMENTO DEL SISTEMA DI GESTIONE DEI RIFIUTI E BONIFICA DEI SITI INQUINATI DEL P.O.R. 2000-2006. OBIETTIVO 1 - FESR.		
		2008	37.402,69
	TOTALE ESERCIZIO	**2008**	**5.216.557,57**
581010	SPESE PER LA GESTIONE DELLE AREE PROTETTE REGIONALI (L.R. N.19/1997).		
		2009	300.000,00
581015	SPESA PER LA TUTELA E LA VALORIZZAZIONE DEGLI ALBERI DI INTERESSE MONUMENTALE. ART.19 L.R. 14/2007		
		2009	100.000,00

Elenco Residui Passivi Esercizi Precedenti al 2010

ALLEGATO G

CAPITOLO			IMPORTO
611024	SPESE PER L'ATTUAZIONE DELL'ACCORDO DI PROGRAMMA INFORMAZIONE, FORMAZIONE ED EDUCAZIONE AMBIENTALE - INFEA DELIBERA CONFERENZA STATO-REGIONI DEL 17/01/2002.		
		2009	57.000,00
611030	TRASFERIMENTI IN FAVORE DI COMUNI, PROVINCE E USL PER LA TUTELA DELLE COSTE E DELLE ACQUE DI BALNEAZIONE. L.R.62/85.		
		2009	422.564,41
611036	TRASFERIMENTO AGLI ENTI LOCALI DEI FONDI F.A.S. 2004/2007 DEL. CIPE N. 19/2004 - DGR N. 1961/2006 PER LA REALIZZAZIONE DEL - PROGETTO GRASTEPP - TRA GRAVINE E STEPPE.		
		2009	337.400,00
611037	SPESE PER LA REALIZZAZIONE DEL - PROGETTO GRASTEPP - TRA GRAVINE E STEPPE. FINANZIATO DAI FONDI F.A.S. 2004/2007 DEL. CIPE N. 19/2004 - DGR N. 1961/2006		
		2009	500.000,00
611050	SPESE PER LA COSTITUZIONE E GESTIONE DI BANCHE DATI AMBIENTALI (L.R. N.42/75 - L. N.305/89).		
		2009	50.000,00
611067	SPESE PER INVESTIMENTI IN ATTUAZIONE DEL DECRETO L.VO 112/98 IN MATERIA DI TUTELA AMBIENTALE. COFINANZIAMENTO REGIONALE ASSE IV P.O. FESR 2007-2013.		
		2009	4.440.834,54
1091105	COFINANZIAMENTO COMUNITARIO E STATALE PER L'ATTUAZIONE DELLA MISURA 1.5 SISTEMA INFORMATIVO AMBIENTALE DEL P.O.R. 2000-2006. OBIETTIVO 1 - FESR.		
		2009	48.449,61

Elenco Residui Passivi Esercizi Precedenti al 2010

ALLEGATO G

CAPITOLO				IMPORTO
1091108	COFINANZIAMENTO COMUNITARIO E STATALE PER L'ATTUAZIONE DELLA MISURA 1.8 MIGLIORAMENTO DEL SISTEMA DI GESTIONE DEI RIFIUTI E BONIFICA DEI SITI INQUINATI DEL P.O.R. 2000-2006. OBIETTIVO 1 - FESR.			
			2009	391.360,10
1091502	COFINANZIAMENTO COMUNITARIO E STATALE PER L'ATTUAZIONE DELLA MISURA 5.2 SERVIZI PER IL MIGLIORAMENTO DELLA QUALITÀ DELL'AMBIENTE NELLE AREE URBANE DEL P.O.R. 2000-2006. OBIETTIVO 1 - FESR.			
			2009	17.093,10
1095108	QUOTA REGIONALE PER L'ATTUAZIONE DELLA MISURA 1.8 MIGLIORAMENTO DEL SISTEMA DI GESTIONE DEI RIFIUTI E BONIFICA DEI SITI INQUINATI DEL P.O.R. 2000-2006. OBIETTIVO 1 - FESR.			
			2009	69.063,55
	TOTALE	**ESERCIZIO**	**2009**	**6.733.765,31**
TOTALE	**SERVIZIO ECOLOGIA**			**43.598.451,32**
999901	**PARTITE DI GIRO**			
1200115	PAGAMENTI DI SOMME GIA' RISCOSSE PER CONTO DI TERZI. (P.M.E. VINC. 1 A 1).			
			1995	192,51
	TOTALE	**ESERCIZIO**	**1995**	**192,51**
1200115	PAGAMENTI DI SOMME GIA' RISCOSSE PER CONTO DI TERZI. (P.M.E. VINC. 1 A 1).			
			1996	10.215,32
	TOTALE	**ESERCIZIO**	**1996**	**10.215,32**

Elenco Residui Passivi Esercizi Precedenti al 2010

ALLEGATO G

CAPITOLO			IMPORTO
1200040	VERSAMENTI DI SOMME RISCOSSE, ANCHE PER TRATTENUTE PER CONTO DEL PERSONALE DELLA REGIONE .(P.M.E.)		
		1997	1.912,79
1200115	PAGAMENTI DI SOMME GIA' RISCOSSE PER CONTO DI TERZI. (P.M.E. VINC. 1 A 1).		
		1997	15.505,99
	TOTALE ESERCIZIO 1997		**17.418,78**
1200040	VERSAMENTI DI SOMME RISCOSSE, ANCHE PER TRATTENUTE PER CONTO DEL PERSONALE DELLA REGIONE .(P.M.E.)		
		1998	234.599,84
1200080	RIMBORSI A TERZI DI DEPOSITI CAUZIONALI E DIVERSI .(P.M.E. VINC. 1-A-1		
		1998	516,46
1200115	PAGAMENTI DI SOMME GIA' RISCOSSE PER CONTO DI TERZI. (P.M.E. VINC. 1 A 1).		
		1998	6.617,47
	TOTALE ESERCIZIO 1998		**241.733,77**
1200040	VERSAMENTI DI SOMME RISCOSSE, ANCHE PER TRATTENUTE PER CONTO DEL PERSONALE DELLA REGIONE .(P.M.E.)		
		1999	477.843,27

Elenco Residui Passivi Esercizi Precedenti al 2010

ALLEGATO G

CAPITOLO			IMPORTO
1200080	RIMBORSI A TERZI DI DEPOSITI CAUZIONALI E DIVERSI .(P.M.E. VINC. 1-A-1		
		1999	619,75
1200115	PAGAMENTI DI SOMME GIA' RISCOSSE PER CONTO DI TERZI. (P.M.E. VINC. 1 A 1).		
		1999	8.465,56
	TOTALE ESERCIZIO 1999		**486.928,58**
1200040	VERSAMENTI DI SOMME RISCOSSE, ANCHE PER TRATTENUTE PER CONTO DEL PERSONALE DELLA REGIONE .(P.M.E.)		
		2000	167.553,02
1200080	RIMBORSI A TERZI DI DEPOSITI CAUZIONALI E DIVERSI .(P.M.E. VINC. 1-A-1		
		2000	353,77
1200115	PAGAMENTI DI SOMME GIA' RISCOSSE PER CONTO DI TERZI. (P.M.E. VINC. 1 A 1).		
		2000	7.502,47
	TOTALE ESERCIZIO 2000		**175.409,26**
1200030	VERSAMENTO RITENUTE PREVIDENZIALI ED ASSISTENZIALI A CARICO DEL PERSONALE E DELLA REGIONE. (P.M.E.)		
		2001	37.502,42

Elenco Residui Passivi Esercizi Precedenti al 2010

ALLEGATO G

CAPITOLO			IMPORTO
1200040	VERSAMENTI DI SOMME RISCOSSE, ANCHE PER TRATTENUTE PER CONTO DEL PERSONALE DELLA REGIONE .(P.M.E.)		
		2001	17.525,05
1200080	RIMBORSI A TERZI DI DEPOSITI CAUZIONALI E DIVERSI .(P.M.E. VINC. 1-A-1		
		2001	6.449,97
1200115	PAGAMENTI DI SOMME GIA' RISCOSSE PER CONTO DI TERZI. (P.M.E. VINC. 1 A 1).		
		2001	3.456,56
1200125	SISTEMAZIONE CONTABILE DI SOMME RISCOSSE IN CONTO SOSPESO IN ATTESA DI DEFINITIVA IMPUTAZIONE. (P.M.E. VINC. 1 A 1).		
		2001	1.159.122,10
1200140	RIASSEGNAZIONE DI SOMME RESTITUITE DAGLI ISTITUTI DI CREDITO RELATIVE ALLA ESTINZIONE, AI SENSI DELL'ART. 66 L. 388/2000(SISTEMA TESORERIA UNICA), DEI C/C ACCESI AI SENSI DI LL.RR. (PME - VINC 1 A 1).		
		2001	10.496.984,20
	TOTALE ESERCIZIO	**2001**	**11.721.040,30**
1200010	VERSAMENTO IRPEF SU EMOLUMENTI CORRISPOSTI AL PERSONALE DIPENDENTE DELLA REGIONE. (P.M.E.)		
		2002	248.445,00

Elenco Residui Passivi Esercizi Precedenti al 2010

ALLEGATO G

CAPITOLO			IMPORTO
1200020	VERSAMENTO IRPEF DI ACCONTO SULLE PRESTAZIONI DI NATURA PROFESSIONALE.PME		
		2002	109,14
1200030	VERSAMENTO RITENUTE PREVIDENZIALI ED ASSISTENZIALI A CARICO DEL PERSONALE E DELLA REGIONE. (P.M.E.)		
		2002	8.747,18
1200040	VERSAMENTI DI SOMME RISCOSSE, ANCHE PER TRATTENUTE PER CONTO DEL PERSONALE DELLA REGIONE .(P.M.E.)		
		2002	5.302,98
1200080	RIMBORSI A TERZI DI DEPOSITI CAUZIONALI E DIVERSI .(P.M.E. VINC. 1-A-1		
		2002	3.848,10
1200115	PAGAMENTI DI SOMME GIA' RISCOSSE PER CONTO DI TERZI. (P.M.E. VINC. 1 A 1).		
		2002	32.431,22
1200125	SISTEMAZIONE CONTABILE DI SOMME RISCOSSE IN CONTO SOSPESO IN ATTESA DI DEFINITIVA IMPUTAZIONE. (P.M.E. VINC. 1 A 1).		
		2002	386.742,03
	TOTALE ESERCIZIO	**2002**	**685.625,65**

Elenco Residui Passivi Esercizi Precedenti al 2010

ALLEGATO G

CAPITOLO			IMPORTO
1200010	VERSAMENTO IRPEF SU EMOLUMENTI CORRISPOSTI AL PERSONALE DIPENDENTE DELLA REGIONE. (P.M.E.)		
		2003	91.349,66
1200020	VERSAMENTO IRPEF DI ACCONTO SULLE PRESTAZIONI DI NATURA PROFESSIONALE.PME		
		2003	1.156,60
1200030	VERSAMENTO RITENUTE PREVIDENZIALI ED ASSISTENZIALI A CARICO DEL PERSONALE E DELLA REGIONE. (P.M.E.)		
		2003	2.691,06
1200040	VERSAMENTI DI SOMME RISCOSSE, ANCHE PER TRATTENUTE PER CONTO DEL PERSONALE DELLA REGIONE .(P.M.E.)		
		2003	56.752,87
1200045	SVINCOLO DI SOMME TRATTENUTE PER PIGNORAMENTI PRESSO IL TERZO-REGIONE PUGLIA, A SEGUITO DI ORDINANZA DI ASSEGNAZIONE DEL GIUDICE DELL'ESECUZIONE. (VINC.1 A 1, PME)		
		2003	180.181,76
1200080	RIMBORSI A TERZI DI DEPOSITI CAUZIONALI E DIVERSI .(P.M.E. VINC. 1-A-1		
		2003	2.886,31
1200115	PAGAMENTI DI SOMME GIA' RISCOSSE PER CONTO DI TERZI. (P.M.E. VINC. 1 A 1).		
		2003	22.234,22

Elenco Residui Passivi Esercizi Precedenti al 2010

ALLEGATO G

CAPITOLO			IMPORTO
1200125	SISTEMAZIONE CONTABILE DI SOMME RISCOSSE IN CONTO SOSPESO IN ATTESA DI DEFINITIVA IMPUTAZIONE. (P.M.E. VINC. 1 A 1).		
		2003	148.739,59
	TOTALE ESERCIZIO	**2003**	**505.992,07**
1200010	VERSAMENTO IRPEF SU EMOLUMENTI CORRISPOSTI AL PERSONALE DIPENDENTE DELLA REGIONE. (P.M.E.)		
		2004	16.182,41
1200030	VERSAMENTO RITENUTE PREVIDENZIALI ED ASSISTENZIALI A CARICO DEL PERSONALE E DELLA REGIONE. (P.M.E.)		
		2004	312.200,76
1200040	VERSAMENTI DI SOMME RISCOSSE, ANCHE PER TRATTENUTE PER CONTO DEL PERSONALE DELLA REGIONE .(P.M.E.)		
		2004	303,00
1200045	SVINCOLO DI SOMME TRATTENUTE PER PIGNORAMENTI PRESSO IL TERZO-REGIONE PUGLIA, A SEGUITO DI ORDINANZA DI ASSEGNAZIONE DEL GIUDICE DELL'ESECUZIONE. (VINC.1 A 1, PME)		
		2004	438.801,28
1200080	RIMBORSI A TERZI DI DEPOSITI CAUZIONALI E DIVERSI .(P.M.E. VINC. 1-A-1		
		2004	14.118,94

Elenco Residui Passivi Esercizi Precedenti al 2010

ALLEGATO G

CAPITOLO			IMPORTO
1200115	PAGAMENTI DI SOMME GIA' RISCOSSE PER CONTO DI TERZI. (P.M.E. VINC. 1 A 1).		
		2004	6.341,24
1200125	SISTEMAZIONE CONTABILE DI SOMME RISCOSSE IN CONTO SOSPESO IN ATTESA DI DEFINITIVA IMPUTAZIONE. (P.M.E. VINC. 1 A 1).		
		2004	15.449.463,81
	TOTALE ESERCIZIO	**2004**	**16.237.411,44**
1200010	VERSAMENTO IRPEF SU EMOLUMENTI CORRISPOSTI AL PERSONALE DIPENDENTE DELLA REGIONE. (P.M.E.)		
		2005	1.090,40
1200030	VERSAMENTO RITENUTE PREVIDENZIALI ED ASSISTENZIALI A CARICO DEL PERSONALE E DELLA REGIONE. (P.M.E.)		
		2005	13.987,84
1200045	SVINCOLO DI SOMME TRATTENUTE PER PIGNORAMENTI PRESSO IL TERZO-REGIONE PUGLIA, A SEGUITO DI ORDINANZA DI ASSEGNAZIONE DEL GIUDICE DELL'ESECUZIONE. (VINC.1 A 1, PME)		
		2005	35.057,06
1200080	RIMBORSI A TERZI DI DEPOSITI CAUZIONALI E DIVERSI .(P.M.E. VINC. 1-A-1		
		2005	2.831,08

Elenco Residui Passivi Esercizi Precedenti al 2010

ALLEGATO G

CAPITOLO			IMPORTO
1200115	PAGAMENTI DI SOMME GIA' RISCOSSE PER CONTO DI TERZI. (P.M.E. VINC. 1 A 1).		
		2005	7.579,10
1200125	SISTEMAZIONE CONTABILE DI SOMME RISCOSSE IN CONTO SOSPESO IN ATTESA DI DEFINITIVA IMPUTAZIONE. (P.M.E. VINC. 1 A 1).		
		2005	38.193.010,20
	TOTALE ESERCIZIO	**2005**	**38.253.555,68**
1200010	VERSAMENTO IRPEF SU EMOLUMENTI CORRISPOSTI AL PERSONALE DIPENDENTE DELLA REGIONE. (P.M.E.)		
		2006	28.180,32
1200045	SVINCOLO DI SOMME TRATTENUTE PER PIGNORAMENTI PRESSO IL TERZO-REGIONE PUGLIA, A SEGUITO DI ORDINANZA DI ASSEGNAZIONE DEL GIUDICE DELL'ESECUZIONE. (VINC.1 A 1, PME)		
		2006	340.419,76
1200080	RIMBORSI A TERZI DI DEPOSITI CAUZIONALI E DIVERSI .(P.M.E. VINC. 1-A-1		
		2006	7.649,00
1200115	PAGAMENTI DI SOMME GIA' RISCOSSE PER CONTO DI TERZI. (P.M.E. VINC. 1 A 1).		
		2006	14.382,98

Elenco Residui Passivi Esercizi Precedenti al 2010

ALLEGATO G

CAPITOLO			IMPORTO
1200125	SISTEMAZIONE CONTABILE DI SOMME RISCOSSE IN CONTO SOSPESO IN ATTESA DI DEFINITIVA IMPUTAZIONE. (P.M.E. VINC. 1 A 1).		
		2006	65.934.596,60
	TOTALE ESERCIZIO 2006		**66.325.228,66**
1200030	VERSAMENTO RITENUTE PREVIDENZIALI ED ASSISTENZIALI A CARICO DEL PERSONALE E DELLA REGIONE. (P.M.E.)		
		2007	5.930,50
1200045	SVINCOLO DI SOMME TRATTENUTE PER PIGNORAMENTI PRESSO IL TERZO-REGIONE PUGLIA, A SEGUITO DI ORDINANZA DI ASSEGNAZIONE DEL GIUDICE DELL'ESECUZIONE. (VINC.1 A 1, PME)		
		2007	99.490,94
1200080	RIMBORSI A TERZI DI DEPOSITI CAUZIONALI E DIVERSI .(P.M.E. VINC. 1-A-1		
		2007	9.706,84
1200115	PAGAMENTI DI SOMME GIA' RISCOSSE PER CONTO DI TERZI. (P.M.E. VINC. 1 A 1).		
		2007	241.786,06
1200125	SISTEMAZIONE CONTABILE DI SOMME RISCOSSE IN CONTO SOSPESO IN ATTESA DI DEFINITIVA IMPUTAZIONE. (P.M.E. VINC. 1 A 1).		
		2007	23.623.390,73

Elenco Residui Passivi Esercizi Precedenti al 2010

ALLEGATO G

CAPITOLO			IMPORTO
1200126	PRELEVAMENTI EFFETTUATI DALLA TESORERIA CENTRALE DELLO STATO PER RECUPERO ANTICIPAZIONI MENSILI SERVIZIO SANITARIO REGIONALE.		
		2007	8.019.519,00
1200150	RIEMISSIONE MANDATI DI PAGAMENTO RIMASTI INESITATI PER CAUSE DIVERSE (ASSEGNI CIRCOLARI EMESSI DAL TESORIERE REGIONALE E NON ANDATI A BUON FINE, CONTI ESTINTI, IRREPERIBILITÀ DEL BENEFICIARIO ECC.) (P.M.E. - VINC 1 A 1)		
		2007	3.241,69
	TOTALE ESERCIZIO	**2007**	**32.003.065,76**
1200010	VERSAMENTO IRPEF SU EMOLUMENTI CORRISPOSTI AL PERSONALE DIPENDENTE DELLA REGIONE. (P.M.E.)		
		2008	12.145,52
1200030	VERSAMENTO RITENUTE PREVIDENZIALI ED ASSISTENZIALI A CARICO DEL PERSONALE E DELLA REGIONE. (P.M.E.)		
		2008	42.171,79
1200045	SVINCOLO DI SOMME TRATTENUTE PER PIGNORAMENTI PRESSO IL TERZO-REGIONE PUGLIA, A SEGUITO DI ORDINANZA DI ASSEGNAZIONE DEL GIUDICE DELL'ESECUZIONE. (VINC.1 A 1, PME)		
		2008	263.759,13
1200080	RIMBORSI A TERZI DI DEPOSITI CAUZIONALI E DIVERSI .(P.M.E. VINC. 1-A-1		
		2008	22.808,45

Elenco Residui Passivi Esercizi Precedenti al 2010

ALLEGATO G

CAPITOLO			IMPORTO
1200115	PAGAMENTI DI SOMME GIA' RISCOSSE PER CONTO DI TERZI. (P.M.E. VINC. 1 A 1).		
		2008	264.373,85
1200116	PRESTITO OBBLIGAZIONARIO DI DURATA VENTENNALE DI EURO 600.000.000,00 PER RICAPITALIZZAZIONE AZIENDE SANITARIE ED OSPEDALIERE REGIONALI A COPERTURA DISAVANZI 2000 E RETRO. PAGAMENTO INTERESSI SU TITOLI CON AMMORTAMENTO BULLET IN FAVORE DEGLI INVESTITORI		
		2008	4.400,00
1200117	PRESTITO OBBLIGAZIONARIO DI DURATA VENTENNALE DI EURO 270.000.000,00 PER RIFINANZIAMENTO E RISTRUTTURAZIONE DEBITI REGIONALI VERSO ISTITUTI BANCARI. RICORSO DELLA REGIONE AL MERCATO DEI CAPITALI PER L'ESTINZIONE ANTICIPATA DEL MUTUO PASSIVO CREDIOP PER SP		
		2008	1.980,00
1200125	SISTEMAZIONE CONTABILE DI SOMME RISCOSSE IN CONTO SOSPESO IN ATTESA DI DEFINITIVA IMPUTAZIONE. (P.M.E. VINC. 1 A 1).		
		2008	435.156.490,09
1200126	PRELEVAMENTI EFFETTUATI DALLA TESORERIA CENTRALE DELLO STATO PER RECUPERO ANTICIPAZIONI MENSILI SERVIZIO SANITARIO REGIONALE.		
		2008	1.157.138.330,00
	TOTALE ESERCIZIO	**2008**	**1.592.906.458,83**
1200010	VERSAMENTO IRPEF SU EMOLUMENTI CORRISPOSTI AL PERSONALE DIPENDENTE DELLA REGIONE. (P.M.E.)		
		2009	12.776,54

Elenco Residui Passivi Esercizi Precedenti al 2010

ALLEGATO G

CAPITOLO			IMPORTO
1200020	VERSAMENTO IRPEF DI ACCONTO SULLE PRESTAZIONI DI NATURA PROFESSIONALE.PME		
		2009	362,66
1200030	VERSAMENTO RITENUTE PREVIDENZIALI ED ASSISTENZIALI A CARICO DEL PERSONALE E DELLA REGIONE. (P.M.E.)		
		2009	7.111,36
1200040	VERSAMENTI DI SOMME RISCOSSE, ANCHE PER TRATTENUTE PER CONTO DEL PERSONALE DELLA REGIONE .(P.M.E.)		
		2009	93.738,06
1200045	SVINCOLO DI SOMME TRATTENUTE PER PIGNORAMENTI PRESSO IL TERZO-REGIONE PUGLIA, A SEGUITO DI ORDINANZA DI ASSEGNAZIONE DEL GIUDICE DELL'ESECUZIONE. (VINC.1 A 1, PME)		
		2009	1.708.579,81
1200065	VERSAMENTO AL CONSIGLIO DEL PERSONALE DEI PROVENTI RISCOSSI PER COMPENSI E GETTONI LIQUIDATI AI DIPENDENTI REGIONALI. (P.M.E.)		
		2009	27.335,50
1200080	RIMBORSI A TERZI DI DEPOSITI CAUZIONALI E DIVERSI .(P.M.E. VINC. 1-A-1		
		2009	28.738,52
1200115	PAGAMENTI DI SOMME GIA' RISCOSSE PER CONTO DI TERZI. (P.M.E. VINC. 1 A 1).		
		2009	300.049,43

Elenco Residui Passivi Esercizi Precedenti al 2010

ALLEGATO G

CAPITOLO			IMPORTO
1200116	PRESTITO OBBLIGAZIONARIO DI DURATA VENTENNALE DI EURO 600.000.000,00 PER RICAPITALIZZAZIONE AZIENDE SANITARIE ED OSPEDALIERE REGIONALI A COPERTURA DISAVANZI 2000 E RETRO. PAGAMENTO INTERESSI SU TITOLI CON AMMORTAMENTO BULLET IN FAVORE DEGLI INVESTITORI	2009	1.866,67
1200117	PRESTITO OBBLIGAZIONARIO DI DURATA VENTENNALE DI EURO 270.000.000,00 PER RIFINANZIAMENTO E RISTRUTTURAZIONE DEBITI REGIONALI VERSO ISTITUTI BANCARI. RICORSO DELLA REGIONE AL MERCATO DEI CAPITALI PER L'ESTINZIONE ANTICIPATA DEL MUTUO PASSIVO CREDIOP PER SP	2009	840,00
1200125	SISTEMAZIONE CONTABILE DI SOMME RISCOSSE IN CONTO SOSPESO IN ATTESA DI DEFINITIVA IMPUTAZIONE. (P.M.E. VINC. 1 A 1).	2009	213.096.272,74
1200150	RIEMISSIONE MANDATI DI PAGAMENTO RIMASTI INESITATI PER CAUSE DIVERSE (ASSEGNI CIRCOLARI EMESSI DAL TESORIERE REGIONALE E NON ANDATI A BUON FINE, CONTI ESTINTI, IRREPERIBILITÀ DEL BENEFICIARIO ECC.) (P.M.E. - VINC 1 A 1)	2009	13.630,44
	TOTALE ESERCIZIO	**2009**	**215.291.301,73**
TOTALE	**PARTITE DI GIRO**		**1.974.861.578,34**
IMPORTO TOTALE			**6.548.369.532,59**

ALLEGATO H

R E G I O N E P U G L I A

CONTO DEL BILANCIO

ESERCIZIO FINANZIARIO 2010

RESIDUI ATTIVI ELIMINATI PER INSUSSISTENZA

Data di Stampa: 23/02/2011

REGIONE PUGLIA ESERCIZIO FINANZIARIO 2010 - RESIDUI ATTIVI ELIMINATI PER INSUSSISTENZA - **ALLEGATO H**

Capitolo		Oggetto		Importo
2006	2053441	COFINANZIAMENTO UE - FEOGA PER L'ATTUAZIONE DEL P.O.R. 2000-2006. OBIETTIVO 1. DECISIONE DELLA COMMISSIONE U.E. (2000) 2349 DELL'8.8.2000 (REG. CEE N. 1260/99).	€	33.325.001,98
2006	2053442	COFINANZIAMENTO DELLO STATO PER L'ATTUAZIONE DELLE MISURE FEOGA DEL P.O.R. 2000-2006. OBIETTIVO 1. DELIBERA CIPE N. 60/2000 DEL 22.6.2000.	€	1.254.940,99
2006	2054711	FINANZIAMENTO U.E. (FESR) E STATO (F D R) PER L'ATTUAZIONE DEI PROGETTI INTERREG III - B CADSES	€	0,20
2008	2033411	FINANZIAMENTO U.E. (FESR) E STATO (F D R) PER L'ATTUAZIONE DEI PROGETTI INTERREG III - B ARCHI-MED	€	73.815,10
2009	3065020	RIMBORSO E RECUPERI VARI EFFETTUATI DA ENTI	€	14.145,87
2005	2033408	COFINANZIAMENTO U.E. E STATO DEGLI ASSI PRIORITARI DEL PIC INTERREG III - A ITALIA GREGIA	€	26.253,95
2008	2032628	TRASFERIMENTO FONDI DALLO STATO PER L'ATTUAZIONE DEL GEMELLAGGIO TRA LA REGIONE PUGLIA E LA REGIONE MARCHE, NELL'AMBITO DELLA CONVENZIONE A.G.I.R.E. POR (OB 1 2000-2006) FRA IL MINISTERO DELLO SVILUPPO ECONOMICO , MINISTERO DELL'AMBIENTE E DELLA TUTELA DEL TERRITORIO E DEL MARE, REGIONE MARCHE E REGIONE PUGLIA.	€	59,00
2008	2052000	TRAFERIMENTI PER IL PROGRAMMA OPERATIVO FESR 2007-2013 -QUOTA U.E. OBIETTIVO CONVERGENZA.	€	1.500.000,00
2009	1011053	IRPEF PROPRIA, CO.3 ART. 50 , D.LGS. 446 DEL 15/12/1977 PER COPERTURA DISAVANZO SERVIZIO SANITARIO REGIONALE 2008 (L.R. N. 42/2008 E LEGE DI BILANCIO 2009) COLLEGATO CAP. DI SPESA 771097	€	3.426.000,00
2009	2032375	TRASFERIMENTO DALLO STATO DEI FONDI PER INTERVENTI DELL'UFFICIO IDROGRAFICO E MAREOGRAFICO DI BARI, ART.92 COMMA 4 D.LGS 112/98	€	6.460,92
2009	6150400	RITENUTE ERARIALI SU REDDITI DA LAVORO AUTONOMO. (P.M.E.)	€	362,66
2003	2032314	ASSEGNAZIONE DEL CONTRIBUTO NAZIONALE PER IL MIGLIORAMENTO QUALITATIVO DELLA PRODUZIONE DI OLIO DI OLIVA IN ATTUAZIONE DEL REG. CEE 528/99.	€	554.691,18
2005	2053442	COFINANZIAMENTO DELLO STATO PER L'ATTUAZIONE DELLE MISURE FEOGA DEL P.O.R. 2000-2006. OBIETTIVO 1. DELIBERA CIPE N. 60/2000 DEL 22.6.2000.	€	10.748.093,85
2008	2052400	TRAFERIMENTI PER IL PROGRAMMA OPERATIVO FESR 2007-2013 -QUOTA STATO OBIETTIVO CONVERGENZA.	€	1.500.000,00
2007	2033412	TRASFERIMENTI CORRENTI DALLA REGIONE CAMPANIA LEADER PARTNER DI PROGETTO "MOS.MEDIA-IA" - INTERREG III - B ARCHI-MED	€	1.974,97
1998	2053705	QUOTA A CARICO DELLO STATO PER ATTUAZIONE PIC INTERREG ITALIA ALBANIA DELIBERA C.I.P.E. 21/3/1997	€	47.083,76
1999	2053703	QUOTA COMUNITARIA PER ATTUAZIONE PIC INTERREG ITALIA/ALBANIA (DEC. C.E. C(96)2650 DEL 10.10.96 FSE	€	839.276,96
2001	2032314	ASSEGNAZIONE DEL CONTRIBUTO NAZIONALE PER IL MIGLIORAMENTO QUALITATIVO DELLA PRODUZIONE DI OLIO DI OLIVA IN ATTUAZIONE DEL REG. CEE 528/99.	€	861.104,50
2002	2032314	ASSEGNAZIONE DEL CONTRIBUTO NAZIONALE PER IL MIGLIORAMENTO QUALITATIVO DELLA PRODUZIONE DI OLIO DI OLIVA IN ATTUAZIONE DEL REG. CEE 528/99.	€	867.260,15
2004	2033810	TRASFERIMENTI PER PROGETTI RELATIVI ALLE INIZIATIVE A FAVORE DEI CONSUMATORI. DM. 120331/02 E DECRETO MINISTRO DELLE ATTIVITÀ PRODUTTIVE DEL 26/05/03.	€	2.475,90
2005	2053411	INTESA ISTITUZIONALE DI PROGRAMMA STATO-REGIONE PUGLIA. ACCORDO DI PROGRAMMA QUADRO BENI ED ATTIVITÀ CULTURALI - ATTO INTEGRATIVO . ENTRATE DALLO STATO PER ASSEGNAZIONI DI CUI ALLA DEL.CIPE N.17/03	€	19.237,11
2006	2033408	COFINANZIAMENTO U.E. E STATO DEGLI ASSI PRIORITARI DEL PIC INTERREG III - A ITALIA GREGIA	€	47.370,44
2009	1011085	QUOTA DI COMPARTECIPAZIONE ALLA SPESA SANITARIA FINANZIATA DAL D.L.VO 56/2000 (ART. 2 COMPARTECIPAZIONE IVA E ARTT. 2 E 7 FONDO PEREQUATIVO NAZIONALE).	€	29.760.764,00
1999	2054705	ASSEGNAZIONE DELLO STATO PER IL COOFINANZIAMENTO DEL P.I.C. INTERREG II - ITALIA - GRECIA. DELIBERA CIPE DEL 26/2/1998. OBIETTIVO 1. MISURE FESR	€	10.194,73
2005	2053441	COFINANZIAMENTO UE - FEOGA PER L'ATTUAZIONE DEL P.O.R. 2000-2006. OBIETTIVO 1. DECISIONE DELLA COMMISSIONE U.E. (2000) 2349 DELL'8.8.2000 (REG. CEE N. 1260/99).	€	11.024.236,08
2005	2053701	QUOTA U.E. (F.E.S.R.) E STATO PER IL COFINANAZIAMENTO E L'ATTUAZIONE DEL P.I.C. INTERREG III A ITALIA-ALBANIA.	€	21.028,37

Data di Stampa: 23/02/2011

REGIONE PUGLIA ESERCIZIO FINANZIARIO 2010 - RESIDUI ATTIVI ELIMINATI PER INSUSSISTENZA - ALLEGATO H

Capitolo		Oggetto		Importo
2007	2033404	TRASFERIMENTI CORRENTI DAL CONSORZIO VOLONTARIO TRA COMUNI TERRA DEI MESSAPI PER PROGETTO HYDRO.NET P.I.C. INTERREG III - A 2000/2006 GRECIA /ITALIA	€	18.006,91
2008	2056178	PROGRAMMA COMUNITARIO INTI - TRASFERIMENTO FONDI DAL LEAD PARTNER VENETO LAVORO PER ATTUAZIONE PROGETTO "ROUTES".	€	1.788,50
2009	1011055	MAGGIORE GETTITO RIVENIENTE DALLA MANOVRA FISCALE REGIONALE ANNO 2008 -	€	27.009.999,00
2009	2051030	ASSEGNAZIONE STATALE DI annualita' quindicennali PER LA PROSECUZIONE DEGLI INTERVENTI CONSEGUENTI AL TERREMOTO 1980/81 PER ESIGENZE ABITATIVE. ART. 3 L.32/92 E art. 144 L. 388/2000.	€	2,20
2001	2032313	ASSEGNAZIONE DI FINANZIAMENTI COMUNITARI PER IL MIGLIORAMENTO QUALITATIVIO DELLA PRODUZIONE DI OLIO DI OLIVA IN ATTUAZIONE DEL REG. CEE 528/99.	€	390.851,39
2004	2033408	COFINANZIAMENTO U.E. E STATO DEGLI ASSI PRIORITARI DEL PIC INTERREG III - A ITALIA GREGIA	€	99.080,69
2005	2033225	ASSEGNAZIONE RISORSE RIVENIENTI DALLO STATO PER ATTUAZIONE PROGRAMMA GENERALE DI INTERVENTO LA PUGLIA CHE CONSUMA DGR 458/2005. L. 388/2000 E D.M. 23 NOVEMBRE 2004	€	595,54
2008	6154900	PRELEVAMENTI DAL C/C 22908 ACCESO PRESSO LA TESORERIA CENTRALE DELLO STATO DI SOMME RELATIVE A CONTRIBUTI ED ASSEGNAZIONI DELLA C.E.E. (P.M .S.)	€	9.494.543,22
2009	2055316	TRASFERIMENTI STATALI DI ANNUALITA' PER PAGAMENTO ONERI DI AMMORTAMENTO MUTUI PER INVESTIMENTI NEL SETTORE T.P.R.L.--L. 194/98 ART. 2 COMMA 5--.	€	0,04
2005	2054711	FINANZIAMENTO U.E. (FESR) E STATO (F D R) PER L'ATTUAZIONE DEI PROGETTI INTERREG III - B CADSES	€	17.215,37
2007	2033411	FINANZIAMENTO U.E. (FESR) E STATO (F D R) PER L'ATTUAZIONE DEI PROGETTI INTERREG III - B ARCHI-MED	€	226.496,03
2007	2033418	TRASFERIMENTI CORRENTI DA L.P. GAL ISOLA SALENTO PER PROGGETTO ERESIA - PIC INTERREG III - A GRECIA-ITALIA 2000-2006	€	75.000,00
2009	1011064	IRAP PROPRIA, CO.1 ART. 16 , D.LGS. 446 DEL 15/12/1977 PER COPERTURA DISAVANZO SERVIZIO SANITARIO REGIONALE 2008 (L.R. N. 42/2008 E LEGE DI BILANCIO 2009) COLLEGATO CAP. DI SPESA 771097 -	€	22.977.000,00
		Totale Generale	**€**	**156.242.411,56**

Data di Stampa: 23/02/2011

ALLEGATO I

R E G I O N E P U G L I A

CONTO DEL BILANCIO

ESERCIZIO FINANZIARIO 2010

RAPPORTO DI GESTIONE

RESIDUI ATTIVI PER ESERCIZIO DI FORMAZIONE

Data di stampa 23/02/2011

REGIONE PUGLIA ESERCIZIO FINANZIARIO 2010 - Rapporto di Gestione: RESIDUI ATTIVI PER ESERCIZIO DI FORMAZIONE - ALLEGATO I

C A P I T O L O		Descrizione dei Residui Attivi		Importo
1992	2050415	ATTIVITA' SPECIFICHE FINANZIATE EX ART. 26 LEGGE 845/78.	€	197.983,75
1992	2050519	FINANZIAMENTO STRAORDINARIO DELLO STATO PER L'INNOVAZIONE DEL SISTEMA FORMATIVO REGIONALE: LEGGE N.492/88. QUOTA ANNO PRECEDENTE.	€	1.885.584,14
		Totale Esercizio 1992	**€**	**2.083.567,89**
1994	2057911	ASSEGNAZIONI STATALI PER PAGAMENTO RATE CONCORSO INTERESSI DALLA SECONDA ALLA QUINTA L.590/81 E L.31/91 PRESTITI CON ABBUONO (D.M.562/91) C.N.I.	€	716.416,51
1994	2057912	ASSEGNAZIONI STATALI PER PAGAMENTO RATE CONCORSO INTERESSI DALLA SECONDA ALLA QUINTA L.590/81 E 31/91 PRESTITI DI SOCCORSO (DM 563/91) C.N.I	€	238.914,10
1994	2057914	ASSEGNAZIONI STATALI PER PAGAMENTO RATE CONCORSO INTERESSI DALLA SECONDA ALLA QUINTA L.590/81 PRESTITI CON ABBUONO (DD.MM.700/92 E 786</93) C.N.I.	€	428,82
		Totale Esercizio 1994	**€**	**955.759,43**
1995	2057911	ASSEGNAZIONI STATALI PER PAGAMENTO RATE CONCORSO INTERESSI DALLA SECONDA ALLA QUINTA L.590/81 E L.31/91 PRESTITI CON ABBUONO (D.M.562/91) DURATA QUINQUENNALE DECORRENZA 92-93	€	708.069,24
1995	2057912	ASSEGNAZIONI STATALI PER PAGAMENTO RATE CONCORSO INTERESSI DALLA SECONDA ALLA QUINTA L.590/81 E 31/91 PRESTITI DI SOCCORSO (DM 563/91) DURATA QUINQUENNALE DECORRENZA 92-93	€	14.829,11
1995	2057914	ASSEGNAZIONI STATALI PER PAGAMENTO RATE CONCORSO INTERESSI DALLA SECONDA ALLA QUINTA L.590/81 PRESTITI CON ABBUONO (DD.MM.700/92 E 786</93) DURATA QUINQUENNALE DECORRENZA 1994	€	428,81
1995	2057916	ASSEGNAZIONI STATALI F.S.N. D.M. 94/010442 PER ATTUAZIONE L.185/92	€	5.378,04
1995	2057918	LEGGE 590/81 ASSENAZIONE DELLO STATO PER ANNUALITA' SUCCESSIVE ALLA PRIMA PER CONCORSO NEGLI INTERESSI SUI PRESTITI CON ABBUONO (DD.MM.2209-1594 DEL 1989)DURATA QUINQUENNALE DECORRENZA 94 C.N.I.	€	20.917,39
1995	2057922	LEGGE 185/92 ASSEGNAZIONE DELLO STATO PER ANNUALITA' SUCCESSIVE ALLA PRIMA PER CONCORSO INTERESSI SU PRESTITI DI SOCCORSO (DD.MM.976/92 E 988/93(DURATA QUINQUENNALE DECORRENZA 94 C.N.I.	€	150.580,12
1995	2057923	LEGGE 185/92 ASSEGNAZIONE DELLO STATO PER ANNUALITA' SUCCESSIVE ALLA PRIMA PER CONCORSO INTERESSI SU PRESTITI DI SOCCORSO (DD.MM.976-988 DEL 1993) DURATA QUINQUENNALE DECORRENZA 94 C.N.I.	€	3.800,36
1995	2057924	LEGGE 185/92 ASSEGNAZIONE DELLO STATO PER ANNUALITA' SUVCCESSIVE ALLA PRIMA PER CONCORSO INTERESSI SU PRESTITI CON ABBUONO (DD.MM.1004-1013 DEL 93)DURATA QUINQUENNALE DECORRENZA 94 C.N.I.	€	201.149,86
1995	2057925	LEGGE 185/92 ASSEGNAZIONE DELLO STATO PER ANNUALITA' SUCCESSIVE ALLA PRIMA PER CONCORSO INTERESSI SU PRESTITI DI SOCCORSO ART.3 COMMA 2 LETT.D,F (DD.MM.1004-1013 DEL 93) DURATA QUINQUENNALE DECORRENZA 94 C.N.I.	€	48.075,37
1995	2057926	LEGGE 185/92 ASSEGNAZIONE DELLO STATO PER ANNUALITA' SUCCESSIVE ALLA PRIMA PER CONCORSO INTERESSI SU PRESTITI CON ABBUONO (DD.MM.694-730-711-759 DEL 1992) DURATA QUINQUENNALE DECORRENZA 94 C.N.I.	€	44.729,29
1995	2057927	LEGGE 185/92 ASSEGNAZIONE DELLO STATO PER ANNUALITA' SUCCESSIVE ALLA PRIMA PER CONCORSO INTERESSI SU PREESTITI DI SOCCORSO (DD.MM. DURATA QUINQUENNALE DECORRENZA 94	€	741,02

CAPITOLO		Descrizione dei Residui Attivi		Importo
		C.N.I.		
1995	2057930	LEGGE 590/81 ASSEGNAZIONE DELLO STATO PER ANNUALITA' SUVCCESSIVE ALLA PRIMA PER CONCORSO INTERESSI SU PRESTITI CON ABBUONO (DD.MM.24-57 DEL 90) DURATA QUINQUENNALE DECORRENZA 94 C.N.I.	€	7.211,30
1995	2057931	LEGGI 590/81-198/85 ASSEGNAZIONE DELLO STATO PER ANNUALITA' SUCCESSIVE ALLA PRIMA PER CONCORSO INTERESSI SU PRESTITI DI SOCCORSO (DD.MM.24-57 DEL 90) DURATA QUINQUENNALE DECORRENZA 94 C.N.I.	€	3.195,30
1995	2057932	LEGGE 185/92 ASSEGNAZIONE DELLO STATO PER ANNUALITA' SUCCESSIVE ALLA PRIMA SU PRESTITI CON ABBUONO (D.M.1042/94) DURATA QUINQUENNALE DECORRENZA 94-C.N.I.	€	26.170,61
1995	2057933	LEGGE 185/92 ASSEGNAZIONE DELLO STATO PER ANNUALITA' SUCCESSIVE ALLA PRIMA PER CONCORSO INTERESSI SU PRESTITI DI SOCCORSO (D.M.1042/94) DURATA QUINQUENNALE DECORRENZA 94 C.N.I.	€	8.906,94
		Totale Esercizio 1995	**€**	**1.244.182,76**
1996	2053700	QUOTA COMUNITARIA PER ATTUAZIONE PIC INTERREG ITALIA/ALBANIA (DEC. C.E. C(96)2650 DEL 10.10.96 FESR	€	19.832.102,19
1996	2053703	QUOTA COMUNITARIA PER ATTUAZIONE PIC INTERREG ITALIA/ALBANIA (DEC. C.E. C(96)2650 DEL 10.10.96 FSE	€	1.144.256,80
1996	2057911	ASSEGNAZIONI STATALI PER PAGAMENTO RATE CONCORSO INTERESSI DALLA SECONDA ALLA QUINTA L.590/81 E L.31/91 PRESTITI CON ABBUONO (D.M.562/91) DURATA QUINQUENNALE DECORRENZA 92-93	€	719.884,43
1996	2057912	ASSEGNAZIONI STATALI PER PAGAMENTO RATE CONCORSO INTERESSI DALLA SECONDA ALLA QUINTA L.590/81 E 31/91 PRESTITI DI SOCCORSO (DM 563/91) DURATA QUINQUENNALE DECORRENZA 92-93	€	106.572,40
1996	2057914	ASSEGNAZIONI STATALI PER PAGAMENTO RATE CONCORSO INTERESSI DALLA SECONDA ALLA QUINTA L.590/81 PRESTITI CON ABBUONO (DD.MM.700/92 E 786</93) DURATA QUINQUENNALE DECORRENZA 1994	€	428,81
1996	2057916	ASSEGNAZIONI STATALI F.S.N. D.M. 94/010442 PER ATTUAZIONE L.185/92	€	1.182,20
1996	2057918	LEGGE 590/81 ASSENAZIONE DELLO STATO PER ANNUALITA' SUCCESSIVE ALLA PRIMA PER CONCORSO NEGLI INTERESSI SUI PRESTITI CON ABBUONO (DD.MM.2209-1594 DEL 1989)DURATA QUINQUENNALE DECORRENZA 94 C.N.I.	€	20.917,39
1996	2057922	LEGGE 185/92 ASSEGNAZIONE DELLO STATO PER ANNUALITA' SUCCESSIVE ALLA PRIMA PER CONCORSO INTERESSI SU PRESTITI DI SOCCORSO (DD.MM.976/92 E 988/93(DURATA QUINQUENNALE DECORRENZA 94 C.N.I.	€	150.580,12
1996	2057923	LEGGE 185/92 ASSEGNAZIONE DELLO STATO PER ANNUALITA' SUCCESSIVE ALLA PRIMA PER CONCORSO INTERESSI SU PRESTITI DI SOCCORSO (DD.MM.976-988 DEL 1993) DURATA QUINQUENNALE DECORRENZA 94 C.N.I.	€	3.800,36
1996	2057924	LEGGE 185/92 ASSEGNAZIONE DELLO STATO PER ANNUALITA' SUVCCESSIVE ALLA PRIMA PER CONCORSO INTERESSI SU PRESTITI CON ABBUONO (DD.MM.1004-1013 DEL 93)DURATA QUINQUENNALE DECORRENZA 94 C.N.I.	€	201.149,86
1996	2057925	LEGGE 185/92 ASSEGNAZIONE DELLO STATO PER ANNUALITA' SUCCESSIVE ALLA PRIMA PER CONCORSO INTERESSI SU PRESTITI DI SOCCORSO ART.3 COMMA 2 LETT.D,F (DD.MM.1004-1013 DEL 93) DURATA QUINQUENNALE DECORRENZA 94 C.N.I.	€	48.075,37
		LEGGE 185/92 ASSEGNAZIONE DELLO STATO PER ANNUALITA' SUCCESSIVE ALLA PRIMA PER CONCORSO		

REGIONE PUGLIA ESERCIZIO FINANZIARIO 2010 - Rapporto di Gestione: RESIDUI ATTIVI PER ESERCIZIO DI FORMAZIONE - ALLEGATO I

C A P I T O L O		Descrizione dei Residui Attivi		Importo
1996	2057926	INTERESSI SU PRESTITI CON ABBUONO (DD.MM.694-730-711-759 DEL 1992) DURATA QUINQUENNALE DECORRENZA 94 C.N.I.	€	44.729,29
1996	2057927	LEGGE 185/92 ASSEGNAZIONE DELLO STATO PER ANNUALITA' SUCCESSIVE ALLA PRIMA PER CONCORSO INTERESSI SU PREESTITI DI SOCCORSO (DD.MM. DURATA QUINQUENNALE DECORRENZA 94 C.N.I.	€	741,02
1996	2057930	LEGGE 590/81 ASSEGNAZIONE DELLO STATO PER ANNUALITA' SUVCCESSIVE ALLA PRIMA PER CONCORSO INTERESSI SU PRESTITI CON ABBUONO (DD.MM.24-57 DEL 90) DURATA QUINQUENNALE DECORRENZA 94 C.N.I.	€	7.219,30
1996	2057931	LEGGI 590/81-198/85 ASSEGNAZIONE DELLO STATO PER ANNUALITA' SUCCESSIVE ALLA PRIMA PER CONCORSO INTERESSI SU PRESTITI DI SOCCORSO (DD.MM.24-57 DEL 90) DURATA QUINQUENNALE DECORRENZA 94	€	3.195,30
1996	2057932	LEGGE 185/92 ASSEGNAZIONE DELLO STATO PER ANNUALITA' SUCCESSIVE ALLA PRIMA SU PRESTITI CON ABBUONO (D.M.1042/94) DURATA QUINQUENNALE DECORRENZA 94-C.N.I.	€	26.170,61
1996	2057933	LEGGE 185/92 ASSEGNAZIONE DELLO STATO PER ANNUALITA' SUCCESSIVE ALLA PRIMA PER CONCORSO INTERESSI SU PRESTITI DI SOCCORSO (D.M.1042/94) DURATA QUINQUENNALE DECORRENZA 94 C.N.I.	€	7.893,32
1996	5127213	MUTUI A TOTALE CARICO DELLO STATO PER LA REALIZZAZIONE DI PROGETTI DI EDILIZIA SANITARIA E DI AMMODERNAMENTO TECNOLOGICO. ART. 20 L.67/88	€	14.634.780,65
		Totale Esercizio 1996	**€**	**36.953.679,42**
1997	2053467	ASSEGNAZIONE STATALE PER COFINANZIAMENTO SOTTOPROGRAMMA FEOGA PER AT- TUAZIONE P.O.P. 1994/99. OBIETTIVO 1 - II TRIENNIO 1997/99. DELIBERA CIPE DEL 13/04/94.	€	15.755.954,60
1997	2057911	ASSEGNAZIONI STATALI PER PAGAMENTO RATE CONCORSO INTERESSI DALLA SECONDA ALLA QUINTA L.590/81 E L.31/91 PRESTITI CON ABBUONO (D.M.562/91) DURATA QUINQUENNALE DECORRENZA 92-93	€	719.884,36
1997	2057912	ASSEGNAZIONI STATALI PER PAGAMENTO RATE CONCORSO INTERESSI DALLA SECONDA ALLA QUINTA L.590/81 E 31/91 PRESTITI DI SOCCORSO (DM 563/91) DURATA QUINQUENNALE DECORRENZA 92-93	€	2.370.313,39
1997	2057914	ASSEGNAZIONI STATALI PER PAGAMENTO RATE CONCORSO INTERESSI DALLA SECONDA ALLA QUINTA L.590/81 PRESTITI CON ABBUONO (DD.MM.700/92 E 786</93) DURATA QUINQUENNALE DECORRENZA 1994	€	428,81
1997	2057916	ASSEGNAZIONI STATALI F.S.N. D.M. 94/010442 PER ATTUAZIONE L.185/92	€	5.378,03
1997	2057918	LEGGE 590/81 ASSENAZIONE DELLO STATO PER ANNUALITA' SUCCESSIVE ALLA PRIMA PER CONCORSO NEGLI INTERESSI SUI PRESTITI CON ABBUONO (DD.MM.2209-1594 DEL 1989)DURATA QUINQUENNALE DECORRENZA 94 C.N.I.	€	20.917,39
1997	2057922	LEGGE 185/92 ASSEGNAZIONE DELLO STATO PER ANNUALITA' SUCCESSIVE ALLA PRIMA PER CONCORSO INTERESSI SU PRESTITI DI SOCCORSO (DD.MM.976/92 E 988/93(DURATA QUINQUENNALE DECORRENZA 94 C.N.I.	€	150.580,12
1997	2057923	LEGGE 185/92 ASSEGNAZIONE DELLO STATO PER ANNUALITA' SUCCESSIVE ALLA PRIMA PER CONCORSO INTERESSI SU PRESTITI DI SOCCORSO (DD.MM.976-988 DEL 1993) DURATA QUINQUENNALE DECORRENZA 94 C.N.I.	€	3.800,36
1997	2057924	LEGGE 185/92 ASSEGNAZIONE DELLO STATO PER ANNUALITA' SUVCCESSIVE ALLA PRIMA PER CONCORSO INTERESSI SU PRESTITI CON ABBUONO (DD.MM.1004-1013 DEL 93)DURATA QUINQUENNALE DECORRENZA 94 C.N.I.	€	177.889,98

C A P I T O L O		Descrizione dei Residui Attivi		Importo
1997	2057925	LEGGE 185/92 ASSEGNAZIONE DELLO STATO PER ANNUALITA' SUCCESSIVE ALLA PRIMA PER CONCORSO INTERESSI SU PRESTITI DI SOCCORSO ART.3 COMMA 2 LETT.D,F (DD.MM.1004-1013 DEL 93) DURATA QUINQUENNALE DECORRENZA 94 C.N.I.	€	48.075,37
1997	2057926	LEGGE 185/92 ASSEGNAZIONE DELLO STATO PER ANNUALITA' SUCCESSIVE ALLA PRIMA PER CONCORSO INTERESSI SU PRESTITI CON ABBUONO (DD.MM.694-730-711-759 DEL 1992) DURATA QUINQUENNALE DECORRENZA 94 C.N.I.	€	44.729,26
1997	2057927	LEGGE 185/92 ASSEGNAZIONE DELLO STATO PER ANNUALITA' SUCCESSIVE ALLA PRIMA PER CONCORSO INTERESSI SU PREESTITI DI SOCCORSO (DD.MM. DURATA QUINQUENNALE DECORRENZA 94 C.N.I.	€	741,02
1997	2057930	LEGGE 590/81 ASSEGNAZIONE DELLO STATO PER ANNUALITA' SUVCCESSIVE ALLA PRIMA PER CONCORSO INTERESSI SU PRESTITI CON ABBUONO (DD.MM.24-57 DEL 90) DURATA QUINQUENNALE DECORRENZA 94 C.N.I.	€	7.219,30
1997	2057931	LEGGI 590/81-198/85 ASSEGNAZIONE DELLO STATO PER ANNUALITA' SUCCESSIVE ALLA PRIMA PER CONCORSO INTERESSI SU PRESTITI DI SOCCORSO (DD.MM.24-57 DEL 90) DURATA QUINQUENNALE DECORRENZA 94	€	3.195,30
1997	2057932	LEGGE 185/92 ASSEGNAZIONE DELLO STATO PER ANNUALITA' SUCCESSIVE ALLA PRIMA SU PRESTITI CON ABBUONO (D.M.1042/94) DURATA QUINQUENNALE DECORRENZA 94-C.N.I.	€	26.170,61
1997	2057933	LEGGE 185/92 ASSEGNAZIONE DELLO STATO PER ANNUALITA' SUCCESSIVE ALLA PRIMA PER CONCORSO INTERESSI SU PRESTITI DI SOCCORSO (D.M.1042/94) DURATA QUINQUENNALE DECORRENZA 94 C.N.I.	€	7.893,32
1997	2057941	ASSEGNAZIONI STATALI PER ANNUALITA' SUCCESSIVE ALLA PRIMA PER CONCORSO INTERESSI SU PRESTITI QUINQUENNALI CON ABBUONO PER AVVERSITA' ATMOSFERICHE. DECORRENZA 1996. L.185/92 - DD.MM.95/1096 - 1097 - 1099 - 1008	€	48.497,13
1997	2057942	ASSEGNAZIONI STATALI PER ANNUALITA' SUCCESSIVE ALLA PRIMA PER CONCORSO INTERESSI SU PRESTITI QUINQUENNALI DI SOCCORSO E SU PROROGHE PER AVVERSITA' ATMOSFERICHE. DECORRENZA 1996. L.185/92 - DD.MM.95/1096 - 1097 - 1099 - 1008.	€	26.655,54
1997	2057943	ASSEGNAZIONI STATALI PER ANNUALITA' SUCCESSIVE ALLA PRIMA PER SOCCORSO INTERESSI SU PRESTITI QUINQUENNALI CON ABBUONO PER AVVERSITA' ATMOSFERICHE. DECORRENZA 1996. L.185/92 - DD.MM.95/1029 - 1021 - 1041.	€	686.579,81
1997	2057944	ASSEGNAZIONI STATALI PER ANNUALITA' SUCCESSIVE ALLA PRIMA PER CONCORSO INTERESSI SU PRESTITI QUINQUENNALI DI SOCCORSO E SU PROROGHE PER AVVERSITA' ATMOSFERICHE. DECORRENZA 1996. L.185/92 - DD.MM.95/1029 - 1021 - 1041.	€	174.868,26
1997	2057945	ASSEGNAZIONI STATALI PER ANNUALITA' SUCCESSIVE ALLA PRIMA PER CONCORSO INTERESSI SU PRESTITI QUINQUENNALI CON ABBUONO PER AVVERSITA' ATMOSFERICHE. DECORRENZA 1996. L.185/92 - D.M.96/1076	€	252,94
1997	2058760	L.471/94 ART. 4 E L. 265/95 ART. 1 -INTERVENTI IN FAVORE DELLE ZONE ALLUVIONATE NEI MESI DI SETTEMBRE- DICEMBRE 1993.	€	107.615,96
1997	5127213	MUTUI A TOTALE CARICO DELLO STATO PER LA REALIZZAZIONE DI PROGETTI DI EDILIZIA SANITARIA E DI AMMODERNAMENTO TECNOLOGICO. ART. 20 L.67/88	€	2.934.859,30
1997	5127215	MUTUO CON LA CASSA DEPOSITI E PRESTITI A TOTALE CARICO DELLO STATO PERLA REALIZZAZIONE DI REPARTI DI MALATTIE INFETTIVE. - DELIBERE C.I.P.E.DEL 21/12/93 E DEL 9/10/96 - LEGGI NN.135/90, 492/93 E N.34/96.	€	1.069.776,76

REGIONE PUGLIA ESERCIZIO FINANZIARIO 2010 - Rapporto di Gestione: RESIDUI ATTIVI PER ESERCIZIO DI FORMAZIONE - ALLEGATO I

C A P I T O L O		Descrizione dei Residui Attivi		Importo
		Totale Esercizio 1997	**€**	**24.392.276,92**
1998	2050560	CONTRIBUTO F.S.E. P.O. 940028/I/1 - AZIONI INNOVATIVE SUD ED ASSISTENZA TECNICA . (DD.211/98)	€	46.243,08
1998	2050561	CONTRIBUTO DELLO STATO, FONDO DI ROTAZIONE EX ART.5 L. N.183/87 P.O. 940028/I/1 - AZIONI INNOVATIVE SUD ED ASSISTENZA TECNICA. (DD 211/98)	€	11.512,42
1998	2053467	ASSEGNAZIONE STATALE PER COFINANZIAMENTO SOTTOPROGRAMMA FEOGA PER AT- TUAZIONE P.O.P. 1994/99. OBIETTIVO 1 - II TRIENNIO 1997/99. DELIBERA CIPE DEL 13/04/94.	€	6.861.129,90
1998	2053497	INTERVENTI COMUNITARI E STATALI INIZIATIVA COMUNITARIA PESCA. AFFIDA- MENTO GESTIONE PROGETTI ALLA REGIONE PUGLIA	€	4.356.554,74
1998	2053704	QUOTA COMUNITARIA PER L'ATTUAZIONE DEL PIC INTERREG II ITALIA - ALBANIA DEC. U.E. C(96)2650 FEOGA.	€	513.880,82
1998	2053705	QUOTA A CARICO DELLO STATO PER ATTUAZIONE PIC INTERREG ITALIA ALBANIA DELIBERA C.I.P.E. 21/3/1997	€	14.561.159,96
1998	2054706	ASSEGNAZIONE DELLO STATO PER IL COOFINANZIAMENTO DEL P.I.C. INTERREG II - ITALIA - GRECIA. DELIBERA CIPE DEL 26/2/1998. OBIETTIVO 1. MISURE FSE	€	391.597,88
1998	2057916	ASSEGNAZIONI STATALI F.S.N. D.M. 94/010442 PER ATTUAZIONE L.185/92	€	5.378,04
1998	2057918	LEGGE 590/81 ASSENAZIONE DELLO STATO PER ANNUALITA' SUCCESSIVE ALLA PRIMA PER CONCORSO NEGLI INTERESSI SUI PRESTITI CON ABBUONO (DD.MM.2209-1594 DEL 1989)DURATA QUINQUENNALE DECORRENZA 94 C.N.I.	€	20.917,39
1998	2057922	LEGGE 185/92 ASSEGNAZIONE DELLO STATO PER ANNUALITA' SUCCESSIVE ALLA PRIMA PER CONCORSO INTERESSI SU PRESTITI DI SOCCORSO (DD.MM.976/92 E 988/93(DURATA QUINQUENNALE DECORRENZA 94 C.N.I.	€	150.580,11
1998	2057923	LEGGE 185/92 ASSEGNAZIONE DELLO STATO PER ANNUALITA' SUCCESSIVE ALLA PRIMA PER CONCORSO INTERESSI SU PRESTITI DI SOCCORSO (DD.MM.976-988 DEL 1993) DURATA QUINQUENNALE DECORRENZA 94 C.N.I.	€	3.800,37
1998	2057924	LEGGE 185/92 ASSEGNAZIONE DELLO STATO PER ANNUALITA' SUVCCESSIVE ALLA PRIMA PER CONCORSO INTERESSI SU PRESTITI CON ABBUONO (DD.MM.1004-1013 DEL 93)DURATA QUINQUENNALE DECORRENZA 94 C.N.I.	€	224.409,67
1998	2057925	LEGGE 185/92 ASSEGNAZIONE DELLO STATO PER ANNUALITA' SUCCESSIVE ALLA PRIMA PER CONCORSO INTERESSI SU PRESTITI DI SOCCORSO ART.3 COMMA 2 LETT.D,F (DD.MM.1004-1013 DEL 93) DURATA QUINQUENNALE DECORRENZA 94 C.N.I.	€	48.075,37
1998	2057926	LEGGE 185/92 ASSEGNAZIONE DELLO STATO PER ANNUALITA' SUCCESSIVE ALLA PRIMA PER CONCORSO INTERESSI SU PRESTITI CON ABBUONO (DD.MM.694-730-711-759 DEL 1992) DURATA QUINQUENNALE DECORRENZA 94 C.N.I.	€	44.729,25
1998	2057930	LEGGE 590/81 ASSEGNAZIONE DELLO STATO PER ANNUALITA' SUVCCESSIVE ALLA PRIMA PER CONCORSO INTERESSI SU PRESTITI CON ABBUONO (DD.MM.24-57 DEL 90) DURATA QUINQUENNALE DECORRENZA 94 C.N.I.	€	7.219,30
1998	2057931	LEGGI 590/81-198/85 ASSEGNAZIONE DELLO STATO PER ANNUALITA' SUCCESSIVE ALLA PRIMA PER CONCORSO INTERESSI SU PRESTITI DI SOCCORSO (DD.MM.24-57 DEL 90) DURATA QUINQUENNALE DECORRENZA 94	€	3.195,30

CAPITOLO		Descrizione dei Residui Attivi		Importo
1998	2057932	LEGGE 185/92 ASSEGNAZIONE DELLO STATO PER ANNUALITA' SUCCESSIVE ALLA PRIMA SU PRESTITI CON ABBUONO (D.M.1042/94) DURATA QUINQUENNALE DECORRENZA 94-C.N.I.	€	26.170,61
1998	2057933	LEGGE 185/92 ASSEGNAZIONE DELLO STATO PER ANNUALITA' SUCCESSIVE ALLA PRIMA PER CONCORSO INTERESSI SU PRESTITI DI SOCCORSO (D.M.1042/94) DURATA QUINQUENNALE DECORRENZA 94 C.N.I.	€	7.893,32
1998	2057941	ASSEGNAZIONI STATALI PER ANNUALITA' SUCCESSIVE ALLA PRIMA PER CONCORSO INTERESSI SU PRESTITI QUINQUENNALI CON ABBUONO PER AVVERSITA' ATMOSFERICHE. DECORRENZA 1996. L.185/92 - DD.MM.95/1096 - 1097 - 1099 - 1008	€	53.273,24
1998	2057942	ASSEGNAZIONI STATALI PER ANNUALITA' SUCCESSIVE ALLA PRIMA PER CONCORSO INTERESSI SU PRESTITI QUINQUENNALI DI SOCCORSO E SU PROROGHE PER AVVERSITA' ATMOSFERICHE. DECORRENZA 1996. L.185/92 - DD.MM.95/1096 - 1097 - 1099 - 1008.	€	26.655,54
1998	2057943	ASSEGNAZIONI STATALI PER ANNUALITA' SUCCESSIVE ALLA PRIMA PER SOCCORSO INTERESSI SU PRESTITI QUINQUENNALI CON ABBUONO PER AVVERSITA' ATMOSFERICHE. DECORRENZA 1996. L.185/92 - DD.MM.95/1029 - 1021 - 1041.	€	750.646,09
1998	2057944	ASSEGNAZIONI STATALI PER ANNUALITA' SUCCESSIVE ALLA PRIMA PER CONCORSO INTERESSI SU PRESTITI QUINQUENNALI DI SOCCORSO E SU PROROGHE PER AVVERSITA' ATMOSFERICHE. DECORRENZA 1996. L.185/92 - DD.MM.95/1029 - 1021 - 1041.	€	125.281,62
1998	2057945	ASSEGNAZIONI STATALI PER ANNUALITA' SUCCESSIVE ALLA PRIMA PER CONCORSO INTERESSI SU PRESTITI QUINQUENNALI CON ABBUONO PER AVVERSITA' ATMOSFERICHE. DECORRENZA 1996. L.185/92 - D.M.96/1076	€	252,94
1998	2057951	ASSEGNAZIONI STATALI PER PAGAMENTO RATE CONCORSO INTERESSI DALLA 2^ ALLA %^ L.185/92; PRESTITI QUINQUENNALI. D.M. 100.925 DEL 19/5/97. DECORRENZA 1997	€	13.705,11
1998	2057952	ASSEGNAZIONI STATALI PER PAGAMENTO RATE CONCORSO INTERESSI DALLA 2^ ALLA 5^ L.185/92; PRESTITI QUINQUENNALI. D.M. 102.339 DELL'11/11/97. DECCORRENZA 1997	€	1.886.813,55
1998	2059905	TRASFERIMENTO FONDI COMUNITARI PER ATTUAZIONE PROGRAMMA LEADER II	€	5.456.859,78
1998	2059906	TRASFERIMENTO FONDI NAZIONALI PER ATTUAZIONE PROGRAMMA LEADER II	€	1.370.809,77
		Totale Esercizio 1998	**€**	**36.968.745,17**
1999	2032335	ASSEGNAZIONI STATALI A VALERE SULLA LEGGE N.135 DEL 23/5/97 PER REALIZZAZIONE SISTEMI DI COLLETTAMENTO E DEPURAZIONE DELLE ACQUE.	€	1.524.442,78
1999	2032369	P.O. MISURA 2.5 - STUDI DI FATTIBILITA' E PROGETTAZIONI - DELIBERA CI E N. 70/1998 - QUOTA A CARICO DELLO STATO.	€	48.214,87
1999	2033820	SOMMA ASSEGNATA DAL CIPE CON DELIBERA DEL 8/8/1996 PER IL FINANZIAMEN-TO DI PROGRAMMI DI QUALIFICAZIONE DI CONTESTI URBANI E TERRITORIALI ATTRAVERSO AZIONI DI RIQUALIFICAZIONE DEL SISTEMA DISTRIBUTIVO RICET- TIVO. L. N.549/95	€	3.920.683,84
1999	2050532	ASSEGNAZIONI FONDI DELLO STATO PER IL CONFINANZIAMENTO DI INTERVENTI TENDENTI ALL'INSERIMENTO EREINSERIMENTO DI PERSONE ALLA RICERCA DI OCCUPAZIONE.OB 3 ANNO CORRENTE REG. CEE 2084/93-L.845/78-	€	3.197.079,37
1999	2050533	ASSEGNAZIONE FONDI DELLO STATO PER IL CONFINANZIAMENTO DI INTERVENTI PER LA FORMAZIONE CONTINUA DEGLI OCCUPATI. OB 4 ANNO CORRENTE REG. CEE 2084/93 L.845/78-	€	371.099,66

C A P I T O L O		Descrizione dei Residui Attivi		Importo
1999	2050564	CONTRIBUTO FSE PER PROGETTO APPRENDISTATO POM 940026/I/1 L. 5.985.675.000 (D.D. 418 - 419 - 420/VII/98).	€	84.182,79
1999	2053467	ASSEGNAZIONE STATALE PER COFINANZIAMENTO SOTTOPROGRAMMA FEOGA PER AT- TUAZIONE P.O.P. 1994/99. OBIETTIVO 1 - II TRIENNIO 1997/99. DELIBERA CIPE DEL 13/04/94.	€	5.341.258,45
1999	2053700	QUOTA COMUNITARIA PER ATTUAZIONE PIC INTERREG ITALIA/ALBANIA (DEC. C.E. C(96)2650 DEL 10.10.96 FESR	€	12.107.603,68
1999	2053703	QUOTA COMUNITARIA PER ATTUAZIONE PIC INTERREG ITALIA/ALBANIA (DEC. C.E. C(96)2650 DEL 10.10.96 FSE	€	451.538,99
1999	2053704	QUOTA COMUNITARIA PER L'ATTUAZIONE DEL PIC INTERREG II ITALIA - ALBANIA DEC. U.E. C(96)2650 FEOGA.	€	21.006,88
1999	2053706	QUOTA A CARICO DELLO STATO PER L'ATTUAZIONE DEL P.I.C. INTERREG II ITALIA - ALBANIA. DELIB. CIPE N. 20/99 DEL 19/02/99	€	8.871.972,17
1999	2053707	ASSEGNAZIONE AGGIUNTIVA DELLO STATO PER L'ATTUAZIONE DEL P.I.C. INTERREG II ITALIA-ALBANIA. DELIBERA CIPE DEL 5.11.1999.	€	2.294.272,65
1999	2054700	QUOTA U.E. - FESR PER IL COOFIANNZIAMENTO DEL P.I.C. INTERREG II - ITALIA - GRECIA. DECISIONE DELLA COMMISSIONE U.E. N.C (97) 3221 DEL 20.11.1997. OBIETTIVO 1.	€	10.236.299,14
1999	2054703	QUOTA U.E. - FSE PER IL COOFINANZIAMENTO DEL P.I.C. INTERREG II - ITALIA - GRECIA. DECISIONE DELLA COMMISSIONE U.E. N.C(97) 3221 DEL 20.11.1997. OBIETTIVO 1	€	4.383.686,16
1999	2054705	ASSEGNAZIONE DELLO STATO PER IL COOFINANZIAMENTO DEL P.I.C. INTERREG II - ITALIA - GRECIA. DELIBERA CIPE DEL 26/2/1998. OBIETTIVO 1. MISURE FESR	€	3.330.569,00
1999	2054706	ASSEGNAZIONE DELLO STATO PER IL COOFINANZIAMENTO DEL P.I.C. INTERREG II - ITALIA - GRECIA. DELIBERA CIPE DEL 26/2/1998. OBIETTIVO 1. MISURE FSE	€	1.304.718,47
1999	2054707	ASSEGNAZIONE PER L'ATTUAZIONE DEL PROGETTO INTEGRATED MANAGEMENT OF WETLANDS INTERREG IIC - CADSES - QUOTA U.E.- D.M. LL.PP. DEL 16/09/98.	€	3.521,46
1999	2054708	ASSEGNAZIONE PER L'ATTUAZIONE DEL PROGETTO INTEGRATED MANAGEMENT OF WETLANDS INTERREG IIC - CADSES - QUOTA NAZIONALE D.M. LL.PP. DEL 16/09/1998.	€	15.119,24
1999	2054709	ASSEGNAZIONE AGGIUNTIVA DELLO STATO PER IL COFINANZIAMENTO DEL P.I.C. INTERREG II ITALIA-GRECIA. DELIB. CIPE DEL 5/11/99 - OBIETTIVO 1 MISURE FESR.	€	3.438.053,58
1999	2054710	ASSEGNAZIONE AGGIUNTIVA DELLO STATO PER IL COFINANZI AMENTO DEL P.I.C.INTERREG II ITALIA-GRECIA. DELIB. CIPE DEL 5/11/99 - OBIETTIVO 1 MISURE FSE.	€	122.400,29
1999	2057941	ASSEGNAZIONI STATALI PER ANNUALITA' SUCCESSIVE ALLA PRIMA PER CONCORSO INTERESSI SU PRESTITI QUINQUENNALI CON ABBUONO PER AVVERSITA' ATMOSFERICHE. DECORRENZA 1996. L.185/92 - DD.MM.95/1096 - 1097 - 1099 - 1008	€	56.144,74
1999	2057942	ASSEGNAZIONI STATALI PER ANNUALITA' SUCCESSIVE ALLA PRIMA PER CONCORSO INTERESSI SU PRESTITI QUINQUENNALI DI SOCCORSO E SU PROROGHE PER AVVERSITA' ATMOSFERICHE. DECORRENZA 1996. L.185/92 - DD.MM.95/1096 - 1097 - 1099 - 1008.	€	26.725,54
1999	2057943	ASSEGNAZIONI STATALI PER ANNUALITA' SUCCESSIVE ALLA PRIMA PER SOCCORSO INTERESSI SU PRESTITI QUINQUENNALI CON ABBUONO PER AVVERSITA' ATMOSFERICHE. DECORRENZA 1996. L.185/92 - DD.MM.95/1029 - 1021 - 1041.	€	567.011,18

CAPITOLO		Descrizione dei Residui Attivi		Importo
1999	2057944	ASSEGNAZIONI STATALI PER ANNUALITA' SUCCESSIVE ALLA PRIMA PER CONCORSO INTERESSI SU PRESTITI QUINQUENNALI DI SOCCORSO E SU PROROGHE PER AVVERSITA' ATMOSFERICHE. DECORRENZA 1996. L.185/92 - DD.MM.95/1029 - 1021 - 1041.	€	150.074,93
1999	2057945	ASSEGNAZIONI STATALI PER ANNUALITA' SUCCESSIVE ALLA PRIMA PER CONCORSO INTERESSI SU PRESTITI QUINQUENNALI CON ABBUONO PER AVVERSITA' ATMOSFERICHE. DECORRENZA 1996. L.185/92 - D.M.96/1076	€	252,94
1999	2057951	ASSEGNAZIONI STATALI PER PAGAMENTO RATE CONCORSO INTERESSI DALLA 2^ ALLA %^ L.185/92; PRESTITI QUINQUENNALI. D.M. 100.925 DEL 19/5/97. DECORRENZA 1997	€	13.705,13
1999	2057952	ASSEGNAZIONI STATALI PER PAGAMENTO RATE CONCORSO INTERESSI DALLA 2^ ALLA 5^ L.185/92; PRESTITI QUINQUENNALI. D.M. 102.339 DELL'11/11/97. DECCORRENZA 1997	€	1.340.633,94
1999	2057956	L.185/92 ANNUALITA' DALLA SECONDA ALLA QUINTA PER CONCORSO INTERESSI SU PRESTITI QUINQUENNALI - DM 101098/98	€	170.645,77
1999	2057957	L. 185/92: ANNUALITA' DALLA SECONDA ALLA QUINTA PER CONCORSO INTERESSISU PRESTITI QUINQUENNALI; DM 101.097/98.	€	381.542,27
1999	2059906	TRASFERIMENTO FONDI NAZIONALI PER ATTUAZIONE PROGRAMMA LEADER II	€	2.582.958,73
1999	6152200	RECUPERI DI PAGAMENTI VARI EFFETTUATI PER CONTO DI TERZI.(P.M.S.- VINC.1 A 1)	€	4.111,67
1999	6153800	RECUPERO ACCONTI DI PENSIONE E INDENNITA' PREMIO DI SERVIZIO A FAVORE PERSONALE POSTO IN QUIESCENZA. (P.M.S. - VINC. 1 A 1)	€	45,67
		Totale Esercizio 1999	**€**	**66.361.575,98**
2000	2032335	ASSEGNAZIONI STATALI A VALERE SULLA LEGGE N.135 DEL 23/5/97 PER REALIZZAZIONE SISTEMI DI COLLETTAMENTO E DEPURAZIONE DELLE ACQUE.	€	1.980.018,99
2000	2032368	P.O. MISURA 2.5 - STUDI DI FATTIBILITA' E PROGETTAZIONI - DELIBERA CIPE N. 70/1998 - QUOTA A CARICO FESR.	€	238.603,09
2000	2038051	FONDO DI COMPENSAZIONE INTERREGIONALE ALIMENTATO DALLE ECCEDENZE FINANZIARIE REALIZZATE DALLE REGIONI A STATUTO ORDINARIO. (ARTT.41 E 42 D.L.VO 446/97) - IVI COMPRESI SALDI ESERCIZI PRECEDENTI	€	208.903.613,38
2000	2046500	ASSEGNAZIONE STATALE RELATIVA ALL'ATTUAZIONE DEGLI INTERVENTI DI CUI AL DPR 23/4/98 AREE A RISCHIO DI CRISI AMBIENTALE DI BRINDISI E TARANTO.	€	1.084.559,49
2000	2053453	FONDI PER L'AZIONE PILOTA ART.10 FERS ARCHI MED PER LA COOPERAZIONE TRASNAZIONALE NELL'AREA MEDITERRANEO CENTRO - ORIENTALE ASSETTO DEL TERRITORIO - QUOTA COMUNITARIA	€	10.645,97
2000	2053454	FONDI PER L'AZIONE PILOTA ART.10 ARCHI MED PER LA COOPERAZIONE TRASNAZIONALE NELL'AREA DEL MEDITERRANEO CENTRO - ORIENTALE ASSETTO DEL TERRITORIO - QUOTA NAZIONALE	€	4.522,71
2000	2057913	ASSEGNAZIONI STATALI PER PAGAMENTO RATE CONCORSO INTERESSI DALLA SECONDA ALLA DECIMA L.31/91 ART.4.FINANZIAMENTI DECENNALI (DM 568/91) DURATA DECENNALE DECORRENZA 92-93	€	2.447.666,65
2000	2057941	ASSEGNAZIONI STATALI PER ANNUALITA' SUCCESSIVE ALLA PRIMA PER CONCORSO INTERESSI SU PRESTITI QUINQUENNALI CON ABBUONO PER AVVERSITA' ATMOSFERICHE. DECORRENZA 1996. L.185/92 - DD.MM.95/1096 - 1097 - 1099 - 1008	€	53.273,24
2000	2057942	ASSEGNAZIONI STATALI PER ANNUALITA' SUCCESSIVE ALLA PRIMA PER CONCORSO INTERESSI SU	€	26.655,54

C A P I T O L O		Descrizione dei Residui Attivi		Importo
		PRESTITI QUINQUENNALI DI SOCCORSO E SU PROROGHE PER AVVERSITA' ATMOSFERICHE. DECORRENZA 1996. L.185/92 - DD.MM.95/1096 - 1097 - 1099 - 1008.		
2000	2057943	ASSEGNAZIONI STATALI PER ANNUALITA' SUCCESSIVE ALLA PRIMA PER SOCCORSO INTERESSI SU PRESTITI QUINQUENNALI CON ABBUONO PER AVVERSITA' ATMOSFERICHE. DECORRENZA 1996. L.185/92 - DD.MM.95/1029 - 1021 - 1041.	€	601.815,90
2000	2057944	ASSEGNAZIONI STATALI PER ANNUALITA' SUCCESSIVE ALLA PRIMA PER CONCORSO INTERESSI SU PRESTITI QUINQUENNALI DI SOCCORSO E SU PROROGHE PER AVVERSITA' ATMOSFERICHE. DECORRENZA 1996. L.185/92 - DD.MM.95/1029 - 1021 - 1041.	€	150.074,95
2000	2057945	ASSEGNAZIONI STATALI PER ANNUALITA' SUCCESSIVE ALLA PRIMA PER CONCORSO INTERESSI SU PRESTITI QUINQUENNALI CON ABBUONO PER AVVERSITA' ATMOSFERICHE. DECORRENZA 1996. L.185/92 - D.M.96/1076	€	252,94
2000	2057951	ASSEGNAZIONI STATALI PER PAGAMENTO RATE CONCORSO INTERESSI DALLA 2^ ALLA 5^ L.185/92; PRESTITI QUINQUENNALI. D.M. 100.925 DEL 19/5/97. DECORRENZA 1997	€	13.705,12
2000	2057952	ASSEGNAZIONI STATALI PER PAGAMENTO RATE CONCORSO INTERESSI DALLA 2^ ALLA 5^ L.185/92; PRESTITI QUINQUENNALI. D.M. 102.339 DELL'11/11/97. DECCORRENZA 1997	€	1.214.453,65
2000	2057956	L.185/92 ANNUALITA' DALLA SECONDA ALLA QUINTA PER CONCORSO INTERESSI SU PRESTITI QUINQUENNALI - DM 101098/98	€	215.146,18
2000	2057957	L. 185/92: ANNUALITA' DALLA SECONDA ALLA QUINTA PER CONCORSO INTERESSISU PRESTITI QUINQUENNALI; DM 101.097/98.	€	452.731,33
2000	5127214	EROGAZIONE DIRETTA DEL MINISTERO DEL TESORO DI SOMME PER OPERE DI EDILIZIA SANITARIA ART. 20 L. 67/88 STRALCIO II FASE L. 449/98	€	8.432.655,46
2000	6152200	RECUPERI DI PAGAMENTI VARI EFFETTUATI PER CONTO DI TERZI, IVI COMPRESE SOMME ANTICIPATE PER IL PERSONALE COMANDATO (P.M.S. - VINC. 1 A 1)	€	24.803,76
2000	6153800	RECUPERO ACCONTI DI PENSIONE E INDENNITA' PREMIO DI SERVIZIO A FAVORE PERSONALE POSTO IN QUIESCENZA. (P.M.S. - VINC. 1 A 1)	€	6.681,95
		Totale Esercizio 2000	**€**	**225.861.880,30**
2001	2035771	ASSEGNAZIONE STATALE PROGRAMMA NAZIONALE PER LA REALIZZAZIONE DI STRUTTURE PER LE CURE PALLIATIVE. DM. DEL 28/09/99 E DM 4/05/2001	€	966.430,74
2001	2050415	ATTIVITA' SPECIFICHE FINANZIATE EX ART. 26 LEGGE 845/78.	€	2.862.224,98
2001	2050538	ASSEGNAZIONE DA PARTE DELLO STATO PER LA GESTIONE DEI FONDI RELATIVI ALL'ART. 9 COMMA 3/3 BIS L.236/93	€	3.756.885,94
2001	2050572	P.O.M. 940029/I/1 - PROGETTO EUROFORMAZIONE DIFESA A TITOLARITA' MINISTERO DELLA DIFESA - D.D. 250/VII/98 DEL MLPS. AFFIDAMENTO ALLA REGIONE PUGLIAPER L'ATTUAZIONE DI PARTE DEL PROGRAMMA (DECRETO DEL MINISTERO DELLA DIFESA DEL 06/07/2000)	€	229.618,03
2001	2053489	ASSEGNAZIONE FONDI STATALI DA DESTINARE AGLI INTERVENTI A FAVORE DELL'IMPRENDITORIA FEMMINILE DI CUI ALL'ART.2 C.1 LETT.B DEL D.P.R. 314/2000.	€	450.609,94
2001	2057913	ASSEGNAZIONI STATALI PER PAGAMENTO RATE CONCORSO INTERESSI DALLA SECONDA ALLA DECIMA L.31/91 ART.4.FINANZIAMENTI DECENNALI (DM 568/91) DURATA DECENNALE DECORRENZA 92-93	€	2.322.425,90

CAPITOLO		Descrizione dei Residui Attivi		Importo
2001	2057951	ASSEGNAZIONI STATALI PER PAGAMENTO RATE CONCORSO INTERESSI DALLA 2^ ALLA 5^ L.185/92; PRESTITI QUINQUENNALI. D.M. 100.925 DEL 19/5/97. DECORRENZA 1997	€	13.705,12
2001	2057952	ASSEGNAZIONI STATALI PER PAGAMENTO RATE CONCORSO INTERESSI DALLA 2^ ALLA 5^ L.185/92; PRESTITI QUINQUENNALI. D.M. 102.339 DELL'11/11/97. DECCORRENZA 1997	€	1.214.453,65
2001	2057956	L.185/92 ANNUALITA' DALLA SECONDA ALLA QUINTA PER CONCORSO INTERESSI SU PRESTITI QUINQUENNALI - DM 101098/98	€	296.791,13
2001	2057957	L. 185/92: ANNUALITA' DALLA SECONDA ALLA QUINTA PER CONCORSO INTERESSISU PRESTITI QUINQUENNALI; DM 101.097/98.	€	621.728,08
2001	3040010	TRASFERIMENTI DALL'AUTORITA' PER LA GARANZIA NELLE COMUNICAZIONI AL CO.RE.COM. - ART. 14 L.R. 3/2000	€	35.449,60
2001	6151200	RECUPERO ANTICIPAZIONI I.V.A. DAI CONSORZI SISRI - ART. 13 L.R.28/2000	€	1.039.243,18
2001	6152200	RECUPERI DI PAGAMENTI VARI EFFETTUATI PER CONTO DI TERZI, IVI COMPRESE SOMME ANTICIPATE PER IL PERSONALE COMANDATO (P.M.S. - VINC. 1 A 1)	€	15.986,74
2001	6153800	RECUPERO ACCONTI DI PENSIONE E INDENNITA' PREMIO DI SERVIZIO A FAVORE PERSONALE POSTO IN QUIESCENZA. (P.M.S. - VINC. 1 A 1)	€	202.534,01
		Totale Esercizio 2001	**€**	**14.028.087,04**
2002	2032360	DELIBERA CIPE N. 52/1999 - RISORSE PER OPERE DI COMPLETAMENTO AI SENSI DEL PUNTO 2.2 DELLA DELIBERA CIPE N. 70/1998.	€	3.779.421,41
2002	2032373	INTESA ISTITUZIONALE DI PROGRAMMA STATO - REGIONE PUGLIA. ACCORDO DI PROGRAMMA QUADRO SVILUPPO LOCALE . ENTRATE DALLO STATO PER ASSEGNAZIONI DI CUI ALLA DEL. CIPE N. 138/2000	€	1.875.180,84
2002	2050538	ASSEGNAZIONE DA PARTE DELLO STATO PER LA GESTIONE DEI FONDI RELATIVI ALL'ART. 9 COMMA 3/3 BIS L.236/93	€	1.869.966,80
2002	2053406	TRASFERIMENTI U.E. - STATO RELATIVI AL P.I.C.- AZIONI INNOVATIVE FESR 2000/2006.	€	134.765,95
2002	2053489	ASSEGNAZIONE FONDI STATALI DA DESTINARE AGLI INTERVENTI A FAVORE DELL'IMPRENDITORIA FEMMINILE DI CUI ALL'ART.2 C.1 LETT.B DEL D.P.R. 314/2000.	€	447.047,30
2002	2057913	ASSEGNAZIONI STATALI PER PAGAMENTO RATE CONCORSO INTERESSI DALLA SECONDA ALLA DECIMA L.31/91 ART.4.FINANZIAMENTI DECENNALI (DM 568/91) DURATA DECENNALE DECORRENZA 92-93	€	1.952.610,06
2002	6151000	RECUPERO DI SOMME ANTICIPATE PER CONTO DI ENTI DIVERSI.(P.M.S.- VINC. 1 A 1)	€	3.985.311,50
2002	6151200	RECUPERO ANTICIPAZIONI I.V.A. DAI CONSORZI SISRI - ART. 13 L.R.28/2000	€	2.121.707,19
2002	6152200	RECUPERI DI PAGAMENTI VARI EFFETTUATI PER CONTO DI TERZI, IVI COMPRESE SOMME ANTICIPATE PER IL PERSONALE COMANDATO (P.M.S. - VINC. 1 A 1)	€	8.489,77
2002	6153800	RECUPERO ACCONTI DI PENSIONE E INDENNITA' PREMIO DI SERVIZIO A FAVORE PERSONALE POSTO IN QUIESCENZA. (P.M.S. - VINC. 1 A 1)	€	635.207,18
		Totale Esercizio 2002	**€**	**16.809.708,00**
2003	2032370	ASSEGNAZIONI STATALI PER INTERVENTI STRAORDINARI PROGRAMMA TRIENNALE TUTELA AMBIENTE -SINA (SISTEMA INFORMATICO NAZIONALE) (L.305/89 DEL. CIPE 3.8.90)	€	2.312.179,17

REGIONE PUGLIA ESERCIZIO FINANZIARIO 2010 - Rapporto di Gestione: RESIDUI ATTIVI PER ESERCIZIO DI FORMAZIONE - ALLEGATO I

C A P I T O L O		Descrizione dei Residui Attivi		Importo
2003	2033407	ASSEGNAZIONE PER L'ATTUAZIONE DEL PROGETTO WETLANDS II - INTERREG III B - CASES	€	269.638,02
2003	2035769	F.S.N. -PARTE CORRENTE A DESTINAZIONE VINCOLATA- ASSISTENZA SANITARIA EXTRACOMUNITARI - L.40/98 E D.L. 286/98	€	678.030,02
2003	2053488	ASSEGNAZIONE FONDI STATALI DA DESTINARE AGLI INTERVENTI A FAVORE DELL'IMPRENDITORIA FEMMINILE DI CUI ALL'ART.2 C.1 LETT.A DEL D.P.R. 314/2000.	€	137,09
2003	2055329	ASSEGNAZIONI STATALI IN CONTO CAPITALE DERIVANTI DA ACCORO DI PROGRAMMA QUADRO TRASPORTI E VIABILITÀ	€	24.942.806,08
2003	2057913	ASSEGNAZIONI STATALI PER PAGAMENTO RATE CONCORSO INTERESSI DALLA SECONDA ALLA DECIMA L.31/91 ART.4.FINANZIAMENTI DECENNALI (DM 568/91) DURATA DECENNALE DECORRENZA 92-93	€	1.256.700,68
2003	6152200	RECUPERI DI PAGAMENTI VARI EFFETTUATI PER CONTO DI TERZI, IVI COMPRESE SOMME ANTICIPATE PER IL PERSONALE COMANDATO (P.M.S. - VINC. 1 A 1)	€	12.081,76
2003	6153800	RECUPERO ACCONTI DI PENSIONE E INDENNITA' PREMIO DI SERVIZIO A FAVORE PERSONALE POSTO IN QUIESCENZA. (P.M.S. - VINC. 1 A 1)	€	665.860,01
		Totale Esercizio 2003	**€**	**30.137.432,83**
2004	2032118	FINANAZIAMENTO PROBIO - (D.M. N. 10316 DEL 23/12/2002) PER ATTUAZIONE ART.3 DELLA L.423/98	€	65.763,02
2004	2032382	INTESA ISTITUZIONALE DI PROGRAMMA STATO-REGIONE PUGLIA ACCORDO DI PROGRAMMA QUADRO BENI CULTURALI ENTRATE DALLO STATO PER ASSEGNAZIONI DI CUI ALLA DELIB. CIPE N. 84/2000.	€	36.766.095,35
2004	2032383	INTESA ISTITUZIONALE DI PROGRAMMA STATO-REGIONE PUGLIA ACCORDO DI PROGRAMMA QUADRO BENI CULTURALI ENTRATE DALLO STATO PER ASSEGNAZIONI DI CUI ALLA DELIB. CIPE N. 138/00.	€	44.634.000,00
2004	2032396	ASSEGNAZIONI STATALI PER INTERVENTI STRAORDINARI PROGRAMMA TRIENNALE TUTELA AMBIENTE - CARG (CARTOGRAFIA GEOLOGICA) QUOTA ANNI PRECEDENTI. (L.305/89 ART.14 - DEL. CIPE 3.8.90)	€	234.585,80
2004	2032408	ASSEGNAZIONE PER L'ATTUAZIONE DEL PROGETTO APE - APPENNINO PARCO D'EUROPA. DELIBERE CIPE DEL 04/08/2000 E DEL 1/02/2001.	€	170.430,78
2004	2033408	COFINANZIAMENTO U.E. E STATO DEGLI ASSI PRIORITARI DEL PIC INTERREG III - A ITALIA GREGIA	€	3.459.844,24
2004	2035762	FINANZIAMENTO PIANO STRAORDINARIO DI INTERVENTI PER RIQUALIFICAZIONE DELL'ASSISTENZA SANITARIA NEI GRANDI CENTRI URBANI (ART.71 L.448/98)	€	23.194.263,05
2004	2038045	FINANZIAMENTO STATALE OBIETTIVI DI CARATTERE PRIORITARIO E DI RILIEVO NAZIONALE A NORMA DELL'ART. 1, COMMA 34 E 34 BIS DELLA L. 662/97.	€	11.754.492,86
2004	2050544	INIZIATIVE COMUNITARIE EQUAL MISURA 1.1 . QUOTA F.S.E.	€	548.887,11
2004	2050546	INIZIATIVE COMUNITARIE EQUAL MISURA 2.2 - QUOTA F.S.E.	€	346.924,80
2004	2050547	INIZIATIVE COMUNITARIE EQUAL MISURA 3.1 - QUOTA F.S.E.	€	466.451,19
2004	2050548	INIZIATIVE COMUNITARIE EQUAL MISURA 4.2 - QUOTA F.S.E.	€	241.981,06
2004	2050549	INIZIATIVE COMUNITARIE EQUAL MISURA 1.1 - QUOTA STATO	€	241.133,82
2004	2050551	INIZIATIVE COMUNITARIE EQUAL MISURA 2.2 - QUOTA STATO	€	327.770,34

CAPITOLO		Descrizione dei Residui Attivi		Importo
2004	2050552	INIZIATIVE COMUNITARIE EQUAL MISURA 3.1 - QUOTA STATO	€	329.216,61
2004	2050553	INIZIATIVE COMUNITARIE EQUAL MISURA 4.2 - QUOTA STATO	€	53.630,94
2004	2050558	PROGETTO 4S: STRATEGIE DI SVILUPPO SOCIO-ECONOMICO SOSTENIBILE. QUOTA FSE.	€	491.143,96
2004	2053412	FINANZIAMENTO DI PARTE STATALE DELL'APQ SOCIETÀ DELL'INFORMAZIONE - DELIBERA CIPE N. 17/2003: QUOTA F. 4 REGIONI DEL MEZZOGIORNO.	€	13.315.495,77
2004	2053413	FINANZIAMENTO DI PARTE STATALE DELL'APQ SOCIETÀ DELL'INFORMAZIONE - DELIBERA CIPE N. 17/2003: QUOTA E 1.1.2 PROGRAMMA PER IL SUD E NON SOLO.	€	14.099.800,00
2004	2055330	ASSEGNAZIONI STATALI DI CUI ALL'ART.13, COMMA 2, LEGGE 1/08/02 N. 166.	€	21.589,93
2004	2055332	INTESA ISTITUZIONALE DI PROGRAMMA STATO - RAGIONE PUGLIA. ACCORDO DI PROGRAMMA QUADRO TUTELA E RISANAMENTO AMBIENTALE DEL TERRITORIO DELLA REGIONE PUGLIA . ENTRATE DALLO STATO PER ASSEGNAZIONI DI CUI ALLA DEL. CIPE N. 36/02	€	43.495.258,48
2004	2059909	TRASFERIMENTI DALLO STATO PER L'ATTUAZIONE ACCORDO DI PROGRAMMA QUADRO RISORSE IDRICHE CON LE RISORSE RIVENIENTI DA: DELIBERE CIPE NN. 36/02-142/99-84/00-FONDI MINISTERO AMBIENTE LEGGI NN. 388/00 E 448/01- MONITORAGGIO ANNUALITÀ 2001-2002 E 2004 - FONDI O.P.C.M. N. 3184 DEL 22/03/2002.	€	152.331.841,92
2004	5129231	MUTUO VENTENNALE CASSA DD.PP. DI EURO 100.000.000,00 PER ACQUISTO IMMOBILE DA DESTINARE A SEDE DELLA REGIONE IN BARI (LEGGE DI BILANCIO 2004)	€	65.261.355,42
2004	6151000	RECUPERO DI SOMME ANTICIPATE PER CONTO DI ENTI DIVERSI.(P.M.S.- VINC. 1 A 1)	€	1.648,04
2004	6152200	RECUPERI DI PAGAMENTI VARI EFFETTUATI PER CONTO DI TERZI, IVI COMPRESE SOMME ANTICIPATE PER IL PERSONALE COMANDATO (P.M.S. - VINC. 1 A 1)	€	14.481,51
2004	6153800	RECUPERO ACCONTI DI PENSIONE E INDENNITA' PREMIO DI SERVIZIO A FAVORE PERSONALE POSTO IN QUIESCENZA. (P.M.S. - VINC. 1 A 1)	€	301.640,61
		Totale Esercizio 2004	**€**	**412.169.726,61**
2005	2032373	INTESA ISTITUZIONALE DI PROGRAMMA STATO - REGIONE PUGLIA. ACCORDO DI PROGRAMMA QUADRO SVILUPPO LOCALE . ENTRATE DALLO STATO PER ASSEGNAZIONI DI CUI ALLA DEL. CIPE N. 138/2000	€	46.142.489,66
2005	2033408	COFINANZIAMENTO U.E. E STATO DEGLI ASSI PRIORITARI DEL PIC INTERREG III - A ITALIA GREGIA	€	17.143.468,05
2005	2035760	FINANZIAMENTO PROGRAMMI SPECIALI EX ART.12 C.2 LETT.B - D.L.VO N.502/92 E SUCCESSIVE MODIFICAZIONI ED INTEGRAZIONI.	€	3.200,00
2005	2035761	FINANZIAMENTO PROGRAMMI SPECIALI EX ART.12 E 13 BIS D.L.502/92 E SUCC.MOD.ED INTEGRAZIONI.	€	978,99
2005	2046315	MONITORAGGIO MARINO COSTIERO 2001-2003. L.979/82	€	557,75
2005	2050530	ASSEGNAZIONE FONDI DELLO STATO PER LA FORMAZIONE E L'ORIENTAMENTO PROFESSIONALE - POR 2000-2006	€	15.762.166,15
2005	2050554	ASSEGNAZIONE DELLO STATO DI CONTRIBUTI PER PROGETTI DI FORMAZIONE DI LAVORATORI OCCUPATI (L.53/2000 ART. 6).	€	721.645,58
2005	2050573	INIZIATIVA COMUNITARIA EQUAL. ASSISTENZA TECNICA D.D. 226/03. QUOTA FSE.	€	9.416,37

REGIONE PUGLIA ESERCIZIO FINANZIARIO 2010 - Rapporto di Gestione: RESIDUI ATTIVI PER ESERCIZIO DI FORMAZIONE - ALLEGATO I

C A P I T O L O		Descrizione dei Residui Attivi		Importo
2005	2050574	INIZIATIVA COMUNITARIA EQUAL. ASSISTENZA TECNICA D.D. 226/03. QUOTA STATO.	€	3.200,17
2005	2053411	INTESA ISTITUZIONALE DI PROGRAMMA STATO-REGIONE PUGLIA. ACCORDO DI PROGRAMMA QUADRO BENI ED ATTIVITÀ CULTURALI - ATTO INTEGRATIVO . ENTRATE DALLO STATO PER ASSEGNAZIONI DI CUI ALLA DEL.CIPE N.17/03	€	48.547.457,75
2005	2053432	COFINANZIAMENTO UE - FESR PER L'ATTUAZIONE DEL P.O.R. 2000-2006. OBIETTIVO 1 DECISIONE DELLA COMMISSIONE UE C(2000) 2349 DEL 08.08.2000 (REG.CEE N.1260/99)	€	118.552.584,86
2005	2053443	COFINANZIAMENTO UE - SFOP PER L'ATTUAZIONE DEL P.O.R. 2000-2006. OBIETTIVO 1. DECISIONE DELLA COMMISSIONE U.E. C(2000) 2349 DELL'8.8.2000 (REG. CEE N. 1260/99.	€	4.153.346,83
2005	2053444	COFINANZIAMENTO DELLO STATO PER L'ATTUAZIONE DELLE MISURE SFOP DEL P.O.R. 2000-2006. OBIETTIVO 1. DELIBERA CIPE N. 60/2000 DEL 22.6.2000.	€	4.011.516,63
2005	2053462	COFINANZIAMENTO DELLO STATO PER L'ATTUAZIONE DEL P.O.R. 2000-2006. OBIETTIVO 1. DELIEBERA CIPE N.60/2000 DEL 22.06.2000	€	88.621.787,84
2005	2053471	FINANZIAMENTO U.E. (FESR) PER L'ATTUAZIONE DEL PROGETTO CENTURIO - INTERREG III-C WEST ZONE	€	3.046,54
2005	2053701	QUOTA U.E. (F.E.S.R.) E STATO PER IL COFINANAZIAMENTO E L'ATTUAZIONE DEL P.I.C. INTERREG III A ITALIA-ALBANIA.	€	2.125.051,92
2005	2054711	FINANZIAMENTO U.E. (FESR) E STATO (F D R) PER L'ATTUAZIONE DEI PROGETTI INTERREG III - B CADSES	€	110.064,59
2005	2054712	RIMESSE AUTORITA' DI PAGAMENTO DEL PIC INTERREG III - A 2000-2006 TRANSFRONTALIERO ADRIATICO	€	132.916,86
2005	2055308	ACCORDO DI PROGRAMMA QUADRO - TRASPORTI E VIABILITÀ DEL 31/03/2003. ACCORDO AGGIUNTIVO 2004 DELIBERE CIPE NN. 142/99, 84/2000, 138/2000, 130/03 E 20/04 E DGR 1750 DEL 19/11/2004	€	368.907.385,42
2005	2055334	DECLARATORIA: A.P.Q. RICERCA SCIENTIFICA - ENTRATE DELLO STATO DI CUI ALLA DELIBERA CIPE N. 17/03	€	35.610.251,89
2005	2055337	TRASFERIMENTO DALLO STATO PER L'ATTUAZIONE DELL'ACCORDO DI PROGRAMMA QUADRO DIFESA DEL SUOLO CON LE RISORSE RIVENIENTI DALLA DELIBERA CIPE N. 17/2003 - QUOTA F 4 REGIONI DEL MEZZOGIORNO .	€	56.576.606,72
2005	2055340	TRASFERIMENTI DALLO STATO PER L'ACCORDO DI PROGRAMMA QUADRO ACCELLERAZIONE DELLA SPESA IN AREE URBANE. DELIBERA CIPE N. 20/2004.	€	30.267.735,70
2005	2055341	FINANZIAMENTO DI PARTE STATALE DELL'ATTO INTEGRATIVO ALL' APQ SOCIETA' DELL'INFORMAZIONE . DELIBERA CIPE 13/11/2003 N. 83.	€	5.164.133,18
2005	2055342	FINANZIAMENTO DI PARTE STATALE DELL'ATTO INTEGRATIVO ALL' APQ SOCIETA' DELL'INFORMAZIONE . DELIBERA CIPE 29/01/2004 N. 8	€	1.240.146,00
2005	2055343	FINANZIAMENTO DI PARTE STATALE DELL'ATTO INTEGRATIVO ALL' APQ SOCIETA' DELL'INFORMAZIONE . FONDI UMTS -LINEA 1- II FASE EGOVERNMENT. PROGETTO ICAR.	€	1.520.710,00
2005	2055344	FINANZIAMENTO DI PARTE STATALE DELL'ATTO INTEGRATIVO ALL' APQ SOCIETA' DELL'INFORMAZIONE . DELIBERA CIPE 29/09/2004 N. 20. QUOTA E4 REGIONI DEL MEZZOGIORNO.	€	5.594.572,55
2005	2059907	ASSEGNAZIONI DALL' UNIONE EUROPEA FONDO FEOGA -ORIENTAMENTO E DALLO STATO PER L'ATTUAZIONE DEL PROGRAMMA OPERATIVO PUGLIA LEADER+ .	€	4.902.894,64

C A P I T O L O		Descrizione dei Residui Attivi		Importo
2005	6152200	RECUPERI DI PAGAMENTI VARI EFFETTUATI PER CONTO DI TERZI, IVI COMPRESE SOMME ANTICIPATE PER IL PERSONALE COMANDATO (P.M.S. - VINC. 1 A 1)	€	18.719,73
2005	6153800	RECUPERO ACCONTI DI PENSIONE E INDENNITA' PREMIO DI SERVIZIO A FAVORE PERSONALE POSTO IN QUIESCENZA. (P.M.S. - VINC. 1 A 1)	€	305.986,40
		Totale Esercizio 2005	**€**	**856.154.038,77**
2006	1011050	GETTITO ADDIZIONALE IRPEF (D.LEG.VO N.446/97-ART. 2 D.L.VO 56/2000)	€	29.398.824,98
2006	2032371	INTESA ISTITUZIONALE DI PROGRAMMA STATO - REGIONE PUGLIA. ACCORDO DI PROGRAMMA QUADRO SVILUPPO LOCALE . ENTRATE DALLO STATO PER ASSEGNAZIONI DI CUI ALLA DEL. CIPE N. 142/1999	€	5.852.960,39
2006	2032373	INTESA ISTITUZIONALE DI PROGRAMMA STATO - REGIONE PUGLIA. ACCORDO DI PROGRAMMA QUADRO SVILUPPO LOCALE . ENTRATE DALLO STATO PER ASSEGNAZIONI DI CUI ALLA DEL. CIPE N. 138/2000	€	20.000.000,00
2006	2032377	INTESA ISTITUZIONALE DI PROGRAMMA STATO-REGIONE PUGLIA. ACCORDO DI PROGRAMMA QUADRO SVILUPPO LOCALE . ATTO INTEGRATIVO 2. ENTRATE DALLO STATO PER ASSEGNAZIONI DI CUI ALLA DEL. CIPE N. 20/04.	€	32.788.886,73
2006	2032378	INTESA ISTITUZIONALE DI PROGRAMMA STATO - REGIONE PUGLIA. ACCORDO DI PROGRAMMA QUADRO "SVILUPPO LOCALE". 3° ATTO INTEGRATIVO . ENTRATE DALLO STATO PER ASSEGNAZIONI DI CUI ALLA DEL. CIPE N. 35/05.	€	11.500.000,00
2006	2032384	INTESA ISTITUZIONALE DI PROGRAMMA STATO-REGIONE PUGLIA. ACCORDO DI PROGRAMMA QUADRO BENI ED ATTIVITA' CULTURALI . ATTO INTEGRATIVO 2. ENTRATE DALLO STATO PER ASSEGNAZIONI DI CUI ALLA DEL. CIPE N. 20/04.	€	9.043.717,64
2006	2033408	COFINANZIAMENTO U.E. E STATO DEGLI ASSI PRIORITARI DEL PIC INTERREG III - A ITALIA GREGIA	€	14.286.773,79
2006	2033411	FINANZIAMENTO U.E. (FESR) E STATO (F D R) PER L'ATTUAZIONE DEI PROGETTI INTERREG III - B ARCHI-MED	€	1.581.804,79
2006	2035760	FINANZIAMENTO PROGRAMMI SPECIALI EX ART.12 C.2 LETT.B - D.L.VO N.502/92 E SUCCESSIVE MODIFICAZIONI ED INTEGRAZIONI.	€	80.000,00
2006	2037255	"PROGRAMMA DI INTERVENTI FINALIZZATI ALLA IMPLEMENTAZIONE DELL'OSSERVATORIO SUI MOVIMENTI MIGRATORI - TRASFERIMENTI DAL MINISTERO DEL LAVORO E DELLE POLITICHE SOCIALI".	€	60.000,00
2006	2038081	ASSEGNAZIONE STATALE PER L'ELABORAZIONE DELLE PROIEZIONI TERRITORIALI DEL DOCUMENTO STRATEGICO DI PROGRAMMAZIONE 2007-2013	€	36.000,00
2006	2050420	"INTERVENTI FORMATIVI FINALIZZATI ALL'INGRESSO IN ITALIA DI CITTADINI EXTRACOMUNITARI PER MOTIVI DI LAVORO"	€	199.520,00
2006	2050530	ASSEGNAZIONE FONDI DELLO STATO PER LA FORMAZIONE E L'ORIENTAMENTO PROFESSIONALE - POR 2000-2006	€	33.881.114,87
2006	2050540	TRASFERIMENTI DIRETTI DALLA CEE (F.S.E.) PER LA FORMAZIONE E ORIENTAMENTO PROFESSIONALE-POR 2000-2006	€	79.777.193,43
2006	2050571	OBBLIGO FORMATIVO FINANZIAMENTO INIZIATIVA DI CUI ALL'ART.68 DELLA L.144/99 - D.D. 370/SEGR/2000 DEL 13/11/2000.	€	1.261.230,00
2006	2053432	COFINANZIAMENTO UE - FESR PER L'ATTUAZIONE DEL P.O.R. 2000-2006. OBIETTIVO 1 DECISIONE DELLA COMMISSIONE UE C(2000) 2349 DEL 08.08.2000 (REG.CEE N.1260/99)	€	282.039.000,00

REGIONE PUGLIA ESERCIZIO FINANZIARIO 2010 - Rapporto di Gestione: RESIDUI ATTIVI PER ESERCIZIO DI FORMAZIONE - ALLEGATO I

C A P I T O L O		Descrizione dei Residui Attivi		Importo
2006	2053441	COFINANZIAMENTO UE - FEOGA PER L'ATTUAZIONE DEL P.O.R. 2000-2006. OBIETTIVO 1. DECISIONE DELLA COMMISSIONE U.E. (2000) 2349 DELL'8.8.2000 (REG. CEE N. 1260/99).	€	66.292.892,68
2006	2053442	COFINANZIAMENTO DELLO STATO PER L'ATTUAZIONE DELLE MISURE FEOGA DEL P.O.R. 2000-2006. OBIETTIVO 1. DELIBERA CIPE N. 60/2000 DEL 22.6.2000.	€	30.658.025,91
2006	2053443	COFINANZIAMENTO UE - SFOP PER L'ATTUAZIONE DEL P.O.R. 2000-2006. OBIETTIVO 1. DECISIONE DELLA COMMISSIONE U.E. C(2000) 2349 DELL'8.8.2000 (REG. CEE N. 1260/99.	€	6.790.365,00
2006	2053444	COFINANZIAMENTO DELLO STATO PER L'ATTUAZIONE DELLE MISURE SFOP DEL P.O.R. 2000-2006. OBIETTIVO 1. DELIBERA CIPE N. 60/2000 DEL 22.6.2000.	€	5.571.932,00
2006	2053462	COFINANZIAMENTO DELLO STATO PER L'ATTUAZIONE DEL P.O.R. 2000-2006. OBIETTIVO 1. DELIEBERA CIPE N.60/2000 DEL 22.06.2000	€	197.427.300,10
2006	2053701	QUOTA U.E. (F.E.S.R.) E STATO PER IL COFINANAZIAMENTO E L'ATTUAZIONE DEL P.I.C. INTERREG III A ITALIA-ALBANIA.	€	14.449.577,00
2006	2054711	FINANZIAMENTO U.E. (FESR) E STATO (F D R) PER L'ATTUAZIONE DEI PROGETTI INTERREG III - B CADSES	€	8.513,00
2006	2055308	ACCORDO DI PROGRAMMA QUADRO - TRASPORTI E VIABILITÀ DEL 31/03/2003. ACCORDO AGGIUNTIVO 2004 DELIBERE CIPE NN. 142/99, 84/2000, 138/2000, 130/03 E 20/04 E DGR 1750 DEL 19/11/2004	€	220.420.201,51
2006	2055316	TRASFERIMENTI STATALI DI ANNUALITA' PER PAGAMENTO ONERI DI AMMORTAMENTO MUTUI PER INVESTIMENTI NEL SETTORE T.P.R.L.--L. 194/98 ART. 2 COMMA 5--.	€	2.659.632,06
2006	2055331	INTESA ISTITUZIONALE DI PROGRAMMA STATO-REGIONE PUGLIA. ACCORDO DI PROGRAMMA QUADRO TUTELA E RISANAMENTO AMBIENTALE . ATTO INTEGRATIVO ENTRATE DALLO STATO PER ASSEGNAZIONI DI CUI ALLA DEL. CIPE N. 20/04	€	18.019.417,80
2006	2055335	ACCORDO DI PROGRAMMA QUADRO -RICERCA SCIENTIFICA- ATTO INTEGRATIVO I, ENTRATE DALLO STATO PER ASSEGNAZIONI DI CUI ALLA DEL. CIPE N. 20/04.	€	68.800.000,00
2006	2055336	TRASFERIMENTO DALLO STATO PER L'ATTUAZIONE DELL'ATTO INTEGRATIVO ALL'ACCORDO DI PROGRAMMA QUADRO DIFESA DEL SUOLO, CON LE RISORSE RIVENIENTI DALLA DELIBERA CIPE N. 20/2004 .	€	13.600.000,00
2006	2055338	FINANZIAMENTO DA PARTE DELL'UNIONE EUROPEA PER IL PROGETTO IASMINE - AZIONI INDIRETTE RST - CONTRATTO 014651	€	186.610,95
2006	2055339	INTESA ISTITUZIONALE DI PROGRAMMA STATO-REGIONE PUGLIA. ACCORDO DI PROGRAMMA QUADRO "POLITICHE GIOVANILI". ENTRATE DALLO STATO PER ASSEGNAZIONI DI CUI ALLA DEL. CIPE N. 35/05	€	20.000.000,00
2006	2055340	TRASFERIMENTI DALLO STATO PER L'ACCORDO DI PROGRAMMA QUADRO ACCELLERAZIONE DELLA SPESA IN AREE URBANE. DELIBERA CIPE N. 20/2004.	€	3.680.264,30
2006	2055346	ACCORDO DI PROGRAMMA QUADRO "E.GOVERNMENT E SOCIETA' DELL'INFORMAZIONE". ATTO INTEGRATIVO 2. ENTRATE DALLO STATO PER ASSEGNAZIONI DI CUI ALLA DELIBERA CIPE N. 35/05.	€	2.000.000,00
2006	2056020	"PROGRAMMA DI INTERVENTI FINALIZZATI ALLA DIFFUSIONE DELLA CONOSCENZA DELLA LINGUA ITALIANA DESTINATO AI CITTADINI EXTRACOMUNITARI REGOLARMENTE PRESENTI9 IN ITALIA - TRASFERIMENTI DAL MINISTERO DEL LAVORO E DELLE POLITICHE SOCIALI"	€	46.000,00
2006	2059907	ASSEGNAZIONI DALL' UNIONE EUROPEA FONDO FEOGA -ORIENTAMENTO E DALLO STATO PER L'ATTUAZIONE DEL PROGRAMMA OPERATIVO PUGLIA LEADER+ .	€	5.281.614,48
2006	2155340	TRASFERIMENTI STATALI DI ANNUALITÀ PER PAGAMENTO ONERI DI AMMORTAMENTO MUTUO	€	1.984,80

C A P I T O L O		Descrizione dei Residui Attivi		Importo
		QUATTORDICENNALE PER INVESTIMENTI NEL SETTORE DEL TRASPORTO PUBBLICO LOCALE (ART.4. CO.2, LTTD, L.R.18/02 E L. N. 166/2002 ART13,CO.2 - DM MIN. TRASPORTI N.3730 E 3731 DEL 25.2.2004).		
2006	5127214	MUTUO A TOTALE CARICO DELLO STATO PER OPERE DI EDILIZIA SANITARIA ART. 20 L. 67/88 STRALCIO II FASE L. 449/98	€	96.414.226,80
2006	6151800	RESTITUZIONE ANTICIPAZIONE DI FONDI ALL'ECONOMO.(P.M.S.- VINC.1 A 1)	€	300,00
2006	6152200	RECUPERI DI PAGAMENTI VARI EFFETTUATI PER CONTO DI TERZI, IVI COMPRESE SOMME ANTICIPATE PER IL PERSONALE COMANDATO (P.M.S. - VINC. 1 A 1)	€	7.135,16
2006	6153800	RECUPERO ACCONTI DI PENSIONE E INDENNITA' PREMIO DI SERVIZIO A FAVORE PERSONALE POSTO IN QUIESCENZA. (P.M.S. - VINC. 1 A 1)	€	186.303,16
		Totale Esercizio 2006	**€**	**1.294.289.323,33**
2007	1013500	TASSA REGIONALE PER IL DIRITTO ALLO STUDIO UNIVERSITARIO. (ART.39 L.R.12/96)	€	144.306,12
2007	2032118	FINANAZIAMENTO PROBIO - (D.M. N. 10316 DEL 23/12/2002) PER ATTUAZIONE ART.3 DELLA L.423/98	€	117.804,00
2007	2032329	ACCORDO DI PROGRAMMA QUADRO "RICERCA SCIENTIFICA" II ATTO INTEGRATIVO. ENTRATE DELLO STATO PER ASSEGNAZIONI DI CUI ALLA DELIBERA CIPE N.20/04	€	15.000.000,00
2007	2032331	TRASFERIMENTO DALLO STATO PER L'ATTUAZIONE DELL'ACCORDO DI PROGRAMMA QUADRO "POLITICHE GIOVANILI". DELIBERA CIPE N.20/04	€	4.000.000,00
2007	2032333	TRASFERIMENTO DALLO STATO PER L'ATTUAZIONE DELL'ACCORDO DI PROGRAMMA QUADRO "SVILUPPO LOCALE" - DELIBERA CIPE N.20/04	€	9.029.258,06
2007	2032379	INTESA ISTITUZIONALE DI PROGRAMMA STATO - REGIONE PUGLIA. ACCORDO DI PROGRAMMA QUADRO "CITTA'". ENTRATE DALLO STATO PER ASSEGNAZIONI DI CUI ALLA DEL. CIPE N. 20/04.	€	13.900.000,00
2007	2032385	INTESA ISTITUZIONALE DI PROGRAMMA STATO-REGIONE PUGLIA. ACCORDO DI PROGRAMMA QUADRO "BENI ED ATTIVITA' CULTURALI". III ATTO INTEGRATIVO. ENTRATE DALLO STATO PER ASSEGNAZIONI DI CUI ALLA DEL. CIPE N. 35/05.	€	13.500.000,00
2007	2032389	TRASFERIMENTO DALLO STATO PER L'ATTUAZIONE DELL'ACCORDO DI PROGRAMMA QUADRO "SVILIPPO DELL'INDUSTRIA AUDIOVISIVA NEL MEZZOGIORNO" - 1° ATTO INTEGRATIVO. DELIBERA CIPE N. 20/2004	€	6.000.000,00
2007	2033411	FINANZIAMENTO U.E. (FESR) E STATO (F D R) PER L'ATTUAZIONE DEI PROGETTI INTERREG III - B ARCHI-MED	€	288.293,97
2007	2033412	TRASFERIMENTI CORRENTI DALLA REGIONE CAMPANIA LEADER PARTNER DI PROGETTO "MOS.MEDIA-IA" - INTERREG III - B ARCHI-MED	€	424.265,73
2007	2033413	TRASFERIMENTI CORRENTI DA UNIVERSITA' DEGLI STUDI DI BARI PER PROGETTO LOC. ELAION: AZIONI INNOVATIVE PER LA TUTELA E LA VALORIZZAZIONE DELLA PRODUZIONE LOCALE SOSTENIBILE DI OLIO EXTRA VERGINE DI OLIVA . - P.I.C. INTERREG III A/ GRECIA-ITALIA - 2000-2006.	€	44.777,11
2007	2033414	PROGETTO CO.BIO.: COOPERAZIONE SCIENTIFICA PER LO SVILUPPO DELLA RICERCA E TRASFERIMENTO DELLE CONOSCENZE TECNOLOGICHE ALLE IMPRESE BIOLOGICHE DI PRODOTTI LOCALI ALLO SCOPO DI FAVORIRNE LA COMPETITIVITA' NELLA'MBITO DELLO SVILUPPO SOSTENIBILE DEL TERRITORIO . - P.I.C. INTERREG III-A /GRECIA-ITALIA - 2000-2006.	€	17.670,00
		RIMESSE LEADER PARTNER PROGETTO VIAGGIADR PER ATTIVITA' DI INFORMAZIONE E DISSEMINAZIONE.		

REGIONE PUGLIA ESERCIZIO FINANZIARIO 2010 - Rapporto di Gestione: RESIDUI ATTIVI PER ESERCIZIO DI FORMAZIONE - ALLEGATO I

C A P I T O L O		Descrizione dei Residui Attivi		Importo
2007	2033415		€	4.214,45
2007	2033416	TRASFERIMENTI CORRENTI DA PROVINCIA DI BRINDISI E TEATRO PUBBLICO PUGLIESE PER I PROGETTI LA BOTTEGA DELLE VOCI - L'OPERA DEI GIOVANI E LA BOTTEGA DELLE VOCI - CENTRO DI PRODUZIONE TEATRALE - P.I.C. INTERREG III - A GRE/ITA.	€	24.050,00
2007	2033419	FINANZIAMENTO DI PARTE STATALE DEL PROGETTO PER LO SVILUPPO DEI SERVIZI DI E-GOVERNMENT SULLA PIATTAFORMA DIGITALE TERRESTRE "PUGLIA - TGOV". LEGGE 3/2003 ART. 27.	€	340.000,00
2007	2034702	INTEGRAZIONE FINANZIAMENTO STATALE DEL S.S.R. ANNO 2006	€	259.215.687,00
2007	2035741	F.S.N. -PARTE CORRENTE VINCOLATA- FUNZIONAMENTO ISTITUTO ZOOPROFILATTICO SPERIMENTALE DI FOGGIA -QUOTA ANNO PRECEDENTE- L. 833/78	€	15.053.680,00
2007	2035762	FINANZIAMENTO PIANO STRAORDINARIO DI INTERVENTI PER RIQUALIFICAZIONE DELL'ASSISTENZA SANITARIA NEI GRANDI CENTRI URBANI (ART.71 L.448/98)	€	3.417.586,72
2007	2039500	FINANZIAMENTO STATALE DA DEVOLVERE AI COMUNI PER LA FORNITURA DI LIBRI DI TESTO - L.448/98.	€	232.934,94
2007	2050538	ASSEGNAZIONE DA PARTE DELLO STATO PER LA GESTIONE DEI FONDI RELATIVI ALL'ART. 9 COMMA 3/3 BIS L.236/93	€	8.386.588,34
2007	2050554	ASSEGNAZIONE DELLO STATO DI CONTRIBUTI PER PROGETTI DI FORMAZIONE DI LAVORATORI OCCUPATI (L.53/2000 ART. 6).	€	776.129,74
2007	2050575	ASSEGNAZIONI STATALI PER IL COFINANZIAMENTO DI PROGETTI DI RISTRUTTURAZIONE DEGLI ENTI DI FORMAZIONE. ART. 118 L. 388/2000	€	923.911,54
2007	2054712	RIMESSE AUTORITA' DI PAGAMENTO DEL PIC INTERREG III - A 2000-2006 TRANSFRONTALIERO ADRIATICO	€	2.174,99
2007	2054713	TRASFERIMENTI CORRENTI DA LEADERS PARTNERS DI PROGETTO (ENTI DIVERSI) E DA AUTORITA' DI PAGAMENTO P.I.C. INTERREG III - A 2000/2006 TRANSFRONTALIERO ADRIATICO.	€	573.974,91
2007	2054714	TRASFERIMENTI IN CONTO CAPITALE DA LEADERS PARTNERS DI PROGETTO (ENTI DIVERSI) E DA AUTORITA' DI PAGAMENTO P.I.C. INTERREG III - A 200/2006 TRANSFRONTALIERO ADRIATICO.	€	13.355,70
2007	2055316	TRASFERIMENTI STATALI DI ANNUALITA' PER PAGAMENTO ONERI DI AMMORTAMENTO MUTUI PER INVESTIMENTI NEL SETTORE T.P.R.L.--L. 194/98 ART. 2 COMMA 5--.	€	2.659.634,07
2007	2055335	ACCORDO DI PROGRAMMA QUADRO -RICERCA SCIENTIFICA- ATTO INTEGRATIVO I, ENTRATE DALLO STATO PER ASSEGNAZIONI DI CUI ALLA DEL. CIPE N. 20/04.	€	8.000.000,00
2007	2055336	TRASFERIMENTO DALLO STATO PER L'ATTUAZIONE DELL'ATTO INTEGRATIVO ALL'ACCORDO DI PROGRAMMA QUADRO DIFESA DEL SUOLO, CON LE RISORSE RIVENIENTI DALLA DELIBERA CIPE N. 20/2004 .	€	4.600.000,00
2007	2055347	TRASFERIMENTO DALLO STATO PER L'ATTUAZIONE DELL'ATTO INTEGRATIVO ALL'ACCORDO DI PROGRAMMA QUADRO DIFESA DEL SUOLO, CON LE RISORSE RIVENIENTI DALLA DELIBERA CIPE N. 35/2005.	€	42.000.000,00
2007	2055348	TRASFERIMENTO DALLO STATO PER L'ATTUAZIONE DELL'ACCORDO DI PROGRAMMA QUADRO "ACCELERAZIONE DELLA SPESA IN AREE URBANE" - I ATTO INTEGRATIVO. DELIBERA CIPE N. 35/05.	€	37.720.000,00
2007	2055349	TRASFERIMENTO DALLO STATO PER L'ATTUAZIONE DELL'ACCORDO DI PROGRAMMA QUADRO "SVILUPPO DELL'INDUSTRIA AUDIOVISIVA NEL MEZZOGIORNO". DELIBERA CIPE N. 35/05 QUOTA C. 3.6.	€	1.000.000,00
2007	2055350	TRASFERIMENTO DALLO STATO PER L'ATTUAZIONE DELL'ACCORDO DI PROGRAMMA QUADRO MULTIREGIONALE "SENSI CONTEMPORANEI" - ATTO INTEGRATIVO REGIONE PUGLIA. DELIBERA CIPE N. 35/05 QUOTA	€	487.000,00

C A P I T O L O		Descrizione dei Residui Attivi		Importo
		C.3.5.1.		
2007	2055351	TRASFERIMENTO DALLO STATO PER L'ATTUAZIONE DELL'ACCORDO DI PROGRAMMA QUADRO "E.GOVERNMENT E SOCIETA' DELL'INFORMAZIONE" - II ATTO INTEGRATIVO. DELIBERA CIPE N. 20/04.	€	4.861.600,00
2007	2055352	TRASFERIMENTO DALLO STATO PER L'ATTUAZIONE DELL'ATTO INTEGRATIVO ALL'ACCORDO DI PROGRAMMA QUADRO "DIFESA DEL SUOLO" CON LE RISORSE RIVENIENTI DALLA DELIBERA CIPE 3/2006	€	51.000.000,00
2007	2055357	A.P.Q. RICERCA SCIENTIFICA - II ATTO INTEGRATIVO ENTRATE DELLO STATO DI CUI ALLA DELIBERA CIPE N.35/05	€	28.500.000,00
2007	2055510	TRASFERIMENTI CORRENTI DA AREA SISTEMA CASARANO - L.P. PROGETTO IT - PORT P.I.C. INTERREG III - A GRECIA/ITALIA.	€	194.796,77
2007	2056261	ASSEGNAZIONE FONDI DERIVANTI DAL D.L.VO N.286 DEL 25/7/98 ARTT. 18 E 45.	€	134.375,18
2007	2059315	FINANZIAMENTO STATALE PER LA REALIZZAZIONE DI CONTENUTI DIGITALI RELATIVI ALL'OFFERTA TURISTICA REGIONALE DECRETO MINISTRO PER L'INNOVAZIONE E LE TECNOLOGIE DEL 7/03/06.	€	889.932,31
2007	2059340	FONDO DI COFINANZIAMENTO PER L'ATTUAZIONE DEI PROGETTI INTERREGIONALI ART.5, COMMA, 5 L.135/2001	€	101.620,79
2007	2059911	INTESA ISTITUZIONALE DI PROGRAMMA STATO-REGIONE PUGLIA. ACCORDO DI PROGRAMMA QUADRO "TUTELA DELLE ACQUE E GESTIONE INTEGRATA DELLE RISORSE IDRICHE". I ATTO INTEGRATIVO. ENTRATE DALLO STATO PER ASSEGNAZIONI DI CUI ALLA DEL. CIPE N. 35/05.	€	108.000.000,00
2007	5127214	MUTUO A TOTALE CARICO DELLO STATO PER OPERE DI EDILIZIA SANITARIA ART. 20 L. 67/88 STRALCIO II FASE L. 449/98	€	43.778.615,82
2007	6151270	RECUPERO DI SOMME ANTICIPATE AI CONSORZI DI BONIFICA - LEGGE BILANCIO DI PREVISIONE 2007 - (P.M.S. - VINC. 1 A 1)	€	24.991.695,50
2007	6152200	RECUPERI DI PAGAMENTI VARI EFFETTUATI PER CONTO DI TERZI, IVI COMPRESE SOMME ANTICIPATE PER IL PERSONALE COMANDATO (P.M.S. - VINC. 1 A 1)	€	32.241,75
2007	6152500	RECUPERO ANTICIPAZIONE IN FAVORE IACP DI TARANTO PER DEFINIZIONE PROPOSTA TRANSATTIVA CON BANCA INTESA (LEGGE BILANCIO DI PREVISIONE 2007). - P.M.S. -	€	5,50
2007	6153200	SISTEMAZIONE CONTABILE PAGAMENTI IN CONTO SOSPESO IN ATTESA DI DEFINITIVA IMPUTAZIONE. (P.M.S.- VINC. 1 A 1)	€	74.375,00
2007	6153800	RECUPERO ACCONTI DI PENSIONE E INDENNITA' PREMIO DI SERVIZIO A FAVORE PERSONALE POSTO IN QUIESCENZA. (P.M.S. - VINC. 1 A 1)	€	8.152,86
		Totale Esercizio 2007	**€**	**710.464.708,87**
2008	1011050	GETTITO ADDIZIONALE IRPEF - (D. L.VO N. 446/97 ART.50 E D.L.VO 56/2000 ART. 2).	€	207.990.913,00
2008	1011052	IRPEF PROPRIA, CO. 3, ART. 50, D.LGS. 446 DEL 15 DICEMBRE 1997 - COLLEGATO AL CAPITOLO DI SPESA 771095 -	€	45.800.000,00
2008	1011060	GETTITO IRAP AL NETTO DELLE QUOTE RISERVATE ALLO STATO (D.LEG.VO N.56/2000 - ART. 13)	€	1.082.813.982,00
2008	1011063	IRAP PROPRIA, CO. 1, ART.16, D.LGS. 446 DEL 15 DICEMBRE 1997 - COLLEGATO AL CAPITOLO DI SPESA 771095 -	€	42.428.240,00
		QUOTA DI COMPARTECIPAZIONE ALLA SPESA SANITARIA FINANZIATA DAL D.L.VO 56/2000 (ART. 2		

REGIONE PUGLIA ESERCIZIO FINANZIARIO 2010 - Rapporto di Gestione: RESIDUI ATTIVI PER ESERCIZIO DI FORMAZIONE - ALLEGATO I

C A P I T O L O		Descrizione dei Residui Attivi		Importo
2008	1011085	COMPARTECIPAZIONE IVA E ARTT. 2 E 7 FONDO PEREQUATIVO NAZIONALE).	€	25.116.963,00
2008	1021123	QUOTA ACCISA GASOLIO (ART.1, COMMA 298,L.244/2007)	€	4.439.909,82
2008	2032332	INTESA ISTITUZIONALE DI PROGRAMMA STATO -REGIONE PUGLIA ACCORDO DI PROGRAMMA QUADRO "POLITICHE GIOVANILI" - SECONDO ATTO INTEGRATIVO. ENTRATE DALLO STATO PER ASSEGNAZIONI DI CUI ALLA LEGGE NUMERO 248/06.	€	8.376.000,00
2008	2032371	INTESA ISTITUZIONALE DI PROGRAMMA STATO - REGIONE PUGLIA. ACCORDO DI PROGRAMMA QUADRO SVILUPPO LOCALE . ENTRATE DALLO STATO PER ASSEGNAZIONI DI CUI ALLA DEL. CIPE N. 142/1999	€	645.870,82
2008	2032372	INTESA ISTITUZIONALE DI PROGRAMMA STATO - REGIONE PUGLIA. ACCORDO DI PROGRAMMA QUADRO SVILUPPO LOCALE . ENTRATE DALLO STATO PER ASSEGNAZIONI DI CUI ALLA DEL. CIPE N. 84/2000	€	112.336,18
2008	2032373	INTESA ISTITUZIONALE DI PROGRAMMA STATO - REGIONE PUGLIA. ACCORDO DI PROGRAMMA QUADRO SVILUPPO LOCALE . ENTRATE DALLO STATO PER ASSEGNAZIONI DI CUI ALLA DEL. CIPE N. 138/2000	€	850.000,00
2008	2032387	INTESA ISTITUZIONALE DI PROGRAMMA STATO-REGIONE PUGLIA. ACCORDO DI PROGRAMMA QUADRO "BENI ED ATTIVITA' CULTURALI". IV ATTO INTEGRATIVO. ENTRATE DALLO STATO PER ASSEGNAZIONI DI CUI ALLA DEL. CIPE N. 3/06.	€	20.000.000,00
2008	2032388	TRASFERIMENTO DALLO STATO OER L'ATTUAZIONE DELL'ACCORDO DI PROGRAMMA QUADRO "STUDI DI FATTBILITA'". DELIBERA CIPE N. 35/05.	€	5.750.000,00
2008	2033411	FINANZIAMENTO U.E. (FESR) E STATO (F D R) PER L'ATTUAZIONE DEI PROGETTI INTERREG III - B ARCHI-MED	€	90.184,90
2008	2033825	SOMMA ASSEGNATA DAL CIPE CON DELIBERA 5.8.98 PER IL COFINANZIAMENTO DI PROGRAMMI DI RIQUALIFICAZIONE E DI RIVITALIZZAZIONE DEL SISTEMA DISTRIBUTIVO - (L.266/97 - DEL. CIPE N.100 DEL 5.8.98)	€	11.405.051,23
2008	2034703	ASSEGNAZIONE DA REGIONE EMILIA-ROMAGNA PER ADESIONE A PROGETTO: NUOVI COMPORTAMENTI DI CONSUMO: PREVENZIONE E RIDUZIONE DEI RISCHI . DECRETO DIRETTORIALE MINISTERO DELLA SALUTE DEL 21.12.2006.	€	5.000,00
2008	2034704	ASSEGNAZIONE REGIONE EMILIA-ROMAGNA PER PARTECIPAZIONE PROGETTO: SOSTEGNO ALLE INIZIATIVE DI CONTROLLO DEL TABAGISMO: DALLA PIANIFICAZIONE REGIONALE ALLA PIANIFICAZIONE AZIENDALE - L. 138/2004 - DM DEL 24.11.2005.	€	25.000,00
2008	2035722	F.S.N. PARTE CORRENTE VINCOLATA - SOSTEGNO ALLE FUNZIONI DI INTERFACCIA TRA LE REGIONI E LE PROVINCE AUTONOME ED CCM - D.M. 5.12.2006.	€	150.298,00
2008	2037212	PROMOZIONE DELL'ATTIVITA' FISICA - AZIONI PER UNA VITA IN SALUTE	€	28.000,00
2008	2037238	FONDO NAZIONALE IMMIGRAZIONE 2007 - FINANZIAMENTO DEL PROGETTO PUGLIA APERTA E SOLIDALE . DIRITTO ALLA CASA-DIRITTO ALLA CITTADINANZA.	€	324.000,00
2008	2037261	SOMME EROGATE DAL MINISTERO DELLA SALUTE PER FINANZIARE IL PROGETTO DI VALUTAZIONE DELLA QUALITÀ ANALITICA DEI LABORATORI DI TOSSICOLOGIA DELLE SOSTANZE DA ABUSO.	€	149.772,50
2008	2037262	SOMME EROGATE DAL MINISTERO DELLA SALUTE PER INTERVENTI DI PREVENZIONE IN MATERIA DI TOSSICODIPENDENZA.	€	178.030,00
2008	2046315	MONITORAGGIO MARINO COSTIERO 2001-2003. L.979/82	€	9.525,13
2008	2050415	ATTIVITA' SPECIFICHE FINANZIATE EX ART. 26 LEGGE 845/78.	€	7.704.030,00

C A P I T O L O		Descrizione dei Residui Attivi		Importo
2008	2050530	ASSEGNAZIONE FONDI DELLO STATO PER LA FORMAZIONE E L'ORIENTAMENTO PROFESSIONALE - POR 2000-2006	€	5.390.000,00
2008	2050540	TRASFERIMENTI DIRETTI DALLA CEE (F.S.E.) PER LA FORMAZIONE E ORIENTAMENTO PROFESSIONALE-POR 2000-2006	€	14.300.000,00
2008	2050554	ASSEGNAZIONE DELLO STATO DI CONTRIBUTI PER PROGETTI DI FORMAZIONE DI LAVORATORI OCCUPATI (L.53/2000 ART. 6).	€	2.207.893,17
2008	2050559	TRASFERIMENTI DIRETTI DALL'UE PER LA GESTIONE DELLE ATTIVITA' RELATIVE AI PROGETTI LEONARDO DA VINCI.	€	27.351,50
2008	2051500	INTESA ISTITUZIONALE DI PROGRAMMA STATO - REGIONE PUGLIA. ACCORDO DI PROGRAMMA QUADRO "CITTA'" - I ATTO INTEGRATIVO. ENTRATE DALLO STATO PER ASSEGNAZIONI DI CUI ALLA DEL. CIPE N. 3/06.	€	10.000.000,00
2008	2051502	INTESA ISTITUZIONALE DI PROGRAMMA STATO - REGIONE PUGLIA. ACCORDO DI PROGRAMMA QUADRO "TUTELA E RISANAMENTO AMBIENTALE". III ATTO INTEGRATIVO. ENTRATE DALLO STATO PER ASSEGNAZIONI DI CUI ALLA DEL. CIPE N. 3/06.	€	29.468.320,00
2008	2051504	RICERCA E REDAZIONE DI UNA MONOGRAFIA A STAMPA CORREDATA DI CAROGRAFIA TEMATICA MIRATA A "LE ACQUE SOTTERRANEE DELLA PUGLIA: DALLA RICERCA ALL'EMERGENZA NELLA SALVAGUARDIA DELLA RISORSA". PROGETTO COD. PUG/AC/07. ENTRATE DALLO STATO PER ASSEGNAZIONI DEL MINISTERO DELLE INFRASTRUTTURE E DEI TRASPORTI.	€	172.500,00
2008	2052000	TRAFERIMENTI PER IL PROGRAMMA OPERATIVO FESR 2007-2013 -QUOTA U.E. OBIETTIVO CONVERGENZA.	€	1.258.412.591,13
2008	2052400	TRAFERIMENTI PER IL PROGRAMMA OPERATIVO FESR 2007-2013 -QUOTA STATO OBIETTIVO CONVERGENZA.	€	791.005.178,37
2008	2052800	TRAFERIMENTI PER IL PROGRAMMA OPERATIVO FSE 2007-2013 -QUOTA U.E. OBIETTIVO CONVERGENZA.	€	147.564.857,00
2008	2053000	TRAFERIMENTI PER IL PROGRAMMA OPERATIVO FSE 2007-2013 -QUOTA STATO. OBIETTIVO CONVERGENZA.	€	107.818.285,71
2008	2053432	COFINANZIAMENTO UE - FESR PER L'ATTUAZIONE DEL P.O.R. 2000-2006. OBIETTIVO 1 DECISIONE DELLA COMMISSIONE UE C(2000) 2349 DEL 08.08.2000 (REG.CEE N.1260/99)	€	23.257.542,00
2008	2053462	COFINANZIAMENTO DELLO STATO PER L'ATTUAZIONE DEL P.O.R. 2000-2006. OBIETTIVO 1. DELIEBERA CIPE N.60/2000 DEL 22.06.2000	€	16.280.279,39
2008	2055212	TRASFERIMENTO DELLO STATO DELLE RISORSE PER LA PROMOZIONE ED IL SOSTEGNO DELLO SVILUPPO DEL TRASPORTO LOCALE - LEGGE N. 244/2007.	€	11.812.714,00
2008	2055308	ACCORDO DI PROGRAMMA QUADRO - TRASPORTI E VIABILITÀ DEL 31/03/2003. ACCORDO AGGIUNTIVO 2004 DELIBERE CIPE NN. 142/99, 84/2000, 138/2000, 130/03 E 20/04 E DGR 1750 DEL 19/11/2004	€	135.000.000,00
2008	2055309	CONTRIBUTI PER INVESTIMENTI ALLE AZIENDE ESERCENTI TRASPORTO PUBBLICO LOCALE PER LE FINALITA' DI CUI ALL'ART. 1, COMMA 1031 LEGGE 296/2006	€	12.482.214,67
2008	2055316	TRASFERIMENTI STATALI DI ANNUALITA' PER PAGAMENTO ONERI DI AMMORTAMENTO MUTUI PER INVESTIMENTI NEL SETTORE T.P.R.L.--L. 194/98 ART. 2 COMMA 5--.	€	540.001,98
2008	2055329	ASSEGNAZIONI STATALI IN CONTO CAPITALE DERIVANTI DA ACCORDO DI PROGRAMMA AI SENSI DELL'ART. 15 DEL D.L.VO N.422/97-IN ATTUAZIONE DI INVESTIMENTI NEL SETTORE DEI TRASPORTI-	€	73.875.248,58
2008	2055334	A.P.Q. RICERCA SCIENTIFICA - ENTRATE DELLO STATO DI CUI ALLA DELIBERA CIPE N. 17/03	€	9.530.000,00

REGIONE PUGLIA ESERCIZIO FINANZIARIO 2010 - Rapporto di Gestione: RESIDUI ATTIVI PER ESERCIZIO DI FORMAZIONE - ALLEGATO I

C A P I T O L O		Descrizione dei Residui Attivi		Importo
2008	2055346	ACCORDO DI PROGRAMMA QUADRO E-GOVERNMENT E SOCIETA' DELL'INFORMAZIONE . ATTO INTEGRATIVO 2. ENTRATE DALLO STATO PER ASSEGNAZIONI DI CUI ALLA DELIBERA CIPE N. 35/05.	€	2.500.000,00
2008	2055350	TRASFERIMENTO DALLO STATO PER L'ATTUAZIONE DELL'ACCORDO DI PROGRAMMA QUADRO MULTIREGIONALE -SENSI CONTEMPORANEI- ATTO INTEGRATIVO REGIONE PUGLIA. DELIBERA CIPE N. 35/05 QUOTA C.3.5.1.	€	300.000,00
2008	2055353	INTESA ISTITUZIONALE DI PROGRAMMA STATO - REGIONE PUGLIA. ACCORDO DI PROGRAMMA QUADRO 2RICERCA SCIENTIFICA". III ATTO INTEGRATIVO. ENTRATE DALLO STATO PER ASSEGNAZIONI DI CUI ALLA DELIB. CIPE N. 3/06.	€	20.000.000,00
2008	2055354	INTESA ISTITUZIONALE DI PROGRAMMA STATO - REGIONE PUGLIA. ACCORDO DI PROGRAMMA QUADRO "SVILUPPO LOCALE". IV ATTO INTEGRATIVO. ENTRATE DALLO STATO PER ASSEGNAZIONI DI CUI ALLA DEL. CIPE N. 3/06.	€	50.000.000,00
2008	2055355	INTESA ISTITUZIONALE DI PROGRAMMA STATO-REGIONE PUGLIA. ACCORDO DI PROGRAMMA QUADRO "E. GOVERNMENT E SOCIETA' DELL'INFORMAZIONE" II ATTO INTEGRATIVO. ENTRATA AGGIUNTIVA DALLO STATO PER COFINANZIAMENTO DEL PROGETTO "POTENZIAMENTO DELLA LARGA BANDA NEI DISTRETTI INDUSTRIALI DELLA PUGLIA".	€	1.298.800,00
2008	2055358	INTESA ISTITUZIONALE DI PROGRAMMA STATO-REGIONE PUGLIA. ACCORDO DI PROGRAMMA QUADRO "TUTELA E RISANAMENTO AMBIENTALE". II ATTO INTEGRATIVO. ENTRATE DALLO STATO PER ASSEGNAZIONI DI CUI ALLA DEL. CIPE N. 35/05.	€	33.400.000,00
2008	2055359	INTESA ISTITUZIONALE DI PROGRAMMA STATO - REGIONE PUGLIA. ACCORDO DI PROGRAMMA QUADRO "POLITICHE GIOVANILI". I ATTO INTEGRATIVO. ENTRATE DALLO STATO PER ASSEGNAZIONI DI CUI ALLA DEL. CIPE N. 3/06.	€	10.000.000,00
2008	2056020	PROGRAMMA DI INTERVENTI FINALIZZATI ALLA DIFFUSIONE DELLA CONOSCENZA DELLA LINGUA ITALIANA DESTINATO AI CITTADINI EXTRACOMUNITARI REGOLARMENTE PRESENTI9 IN ITALIA - TRASFERIMENTI DAL MINISTERO DEL LAVORO E DELLE POLITICHE SOCIALI.	€	70.000,00
2008	2056030	ASSEGNAZIONE DEL DIPARTIMENTO DELLE PARI OPPORTUNITA' - PRESIDENZA DEL CONSIGLIO DEI MINISTRI PER L'ATTUAZIONE DEL PROGETTO R.O.S.A - RETE OCCUPAZIONE SERVIZI ASSISTENZIALI.	€	505.000,00
2008	2056176	FINANZIAMENTO STATALE ART. 13 LEGGE 228/2003 MISURE CONTRO LA TRATTA DI PERSONE. PROGRAMMI DI ASSISTENZA - AVVISO N. 1/2006 - PROGETTO LE CITTA' INVISIBILI DELLA REGIONE PUGLIA .	€	24.687,40
2008	2056222	ASSEGNAZIONE STATALE A DESTINAZIONE VINCOLATA - POLITICHE ATTIVE DEL LAVORO - PROGETTO P.A.R.I. -	€	400.000,00
2008	2057015	TRASFERIMENTO DEL PROGRAMMA DI RIQUALIFICAZIONE URBANA PER ALLOGGI A CANONI SOSTENIBILI - DECRETO MINISTERO INFRASTRUTTURE DEL 26/03/2008 (G.U. N. 115/2008)	€	18.518.226,65
2008	2057967	ASSEGNAZIONI STATALI - FONDO DI SOLIDARIETA' NAZIONALE - (DD.MM. NN. 1570/01, 1581/02 E 1585/02) PER ATTUAZIONE LEGGE STATALE 185/92.	€	11,00
2008	2059340	FONDO DI COFINANZIAMENTO PER L'ATTUAZIONE DEI PROGETTI INTERREGIONALI ART.5, COMMA, 5 L.135/2001	€	693.503,33
2008	2059908	INTESA ISTITUZIONALE DI PROGRAMMA STATO-REGIONE PUGLIA. ACCORDO DI PROGRAMMA QUADRO "TUTELA DELLE ACQUE E GESTIONE INTEGRATA DELLE RISORSE IDRICHE". II ATTO INTEGRATIVO. ENTRATE DALLO STATO PER ASSEGNAZIONI DI CUI ALLA DELIBERA CIPE N. 3/06.	€	75.000.000,00
2008	5127214	MUTUO A TOTALE CARICO DELLO STATO PER OPERE DI EDILIZIA SANITARIA ART. 20 L. 67/88 STRALCIO II FASE L. 449/98	€	13.971.585,27

C A P I T O L O		Descrizione dei Residui Attivi		Importo
2008	6151270	RECUPERO DI SOMME ANTICIPATE AI CONSORZI DI BONIFICA - LEGGE BILANCIO DI PREVISIONE 2007 - (P.M.S. - VINC. 1 A 1)	€	27.997.247,75
2008	6151800	RESTITUZIONE ANTICIPAZIONE DI FONDI ALL'ECONOMO.(P.M.S.- VINC.1 A 1)	€	14.895,47
2008	6152200	RECUPERI DI PAGAMENTI VARI EFFETTUATI PER CONTO DI TERZI, IVI COMPRESE SOMME ANTICIPATE PER IL PERSONALE COMANDATO (P.M.S. - VINC. 1 A 1)	€	76.086,04
		Totale Esercizio 2008	**€**	**4.368.308.126,99**
2009	1011053	IRPEF PROPRIA, CO.3 ART. 50 , D.LGS. 446 DEL 15/12/1977 PER COPERTURA DISAVANZO SERVIZIO SANITARIO REGIONALE 2008 (L.R. N. 42/2008 E LEGE DI BILANCIO 2009) COLLEGATO CAP. DI SPESA 771097	€	29.522.000,00
2009	1011055	MAGGIORE GETTITO RIVENIENTE DALLA MANOVRA FISCALE REGIONALE ANNO 2008 -	€	18.031.000,00
2009	1011064	IRAP PROPRIA, CO.1 ART. 16 , D.LGS. 446 DEL 15/12/1977 PER COPERTURA DISAVANZO SERVIZIO SANITARIO REGIONALE 2008 (L.R. N. 42/2008 E LEGE DI BILANCIO 2009) COLLEGATO CAP. DI SPESA 771097 -	€	103.388.330,00
2009	1011085	QUOTA DI COMPARTECIPAZIONE ALLA SPESA SANITARIA FINANZIATA DAL D.L.VO 56/2000 (ART. 2 COMPARTECIPAZIONE IVA E ARTT. 2 E 7 FONDO PEREQUATIVO NAZIONALE).	€	131.926.516,77
2009	1013500	TASSA REGIONALE PER IL DIRITTO ALLO STUDIO UNIVERSITARIO. (ART.39 L.R.12/96)	€	9.126.219,45
2009	1013600	TASSA REGIONALE PER IL RILASCIO DI CERTIFICATI UNIVERSITARI DI ABILITAZIONE PROFESSIONALE. (ART.39 - L.R. 12/96)	€	173.185,99
2009	2032388	TRASFERIMENTO DALLO STATO OER L'ATTUAZIONE DELL'ACCORDO DI PROGRAMMA QUADRO "STUDI DI FATTBILITA'". DELIBERA CIPE N. 35/05.	€	250.000,00
2009	2032392	FONDO PER LE AREE SOTTOUTILIZZATE (F.A.S.). PREMIALITA' DEL. CIPE N. 17/03 PUNTO 1.2.4 LETTERA A). ENTRATE DALLO STATO A VALERE SULLA DEL. CIPE N. 181/06.	€	34.711,11
2009	2033825	SOMMA ASSEGNATA DAL CIPE CON DELIBERA 5.8.98 PER IL COFINANZIAMENTO DI PROGRAMMI DI RIQUALIFICAZIONE E DI RIVITALIZZAZIONE DEL SISTEMA DISTRIBUTIVO - (L.266/97 - DEL. CIPE N.100 DEL 5.8.98)	€	1.161.054,00
2009	2033834	SOMMA ASSEGNATA DALLO STATO PER L'ATTUAZIONE DEL PROGRAMMA GENERALE DI INTERVENTO "LA REGIONE PUGLIA PER I CONSUMATORI" - DGR 554/2009, L. 388/2000 E D.M. 17 NOVEMBRE 2008.	€	418.949,96
2009	2035760	FINANZIAMENTO PROGRAMMI SPECIALI EX ART.12 C.2 LETT.B - D.L.VO N.502/92 E SUCCESSIVE MODIFICAZIONI ED INTEGRAZIONI.	€	452.000,00
2009	2035763	ASSEGNAZIONE STATALE A DESTINAZIONE VINCOLATA PER PROGETTI IN MATERIA DI FARMACOVIGILANZA ART. 36, COMMA 14 L. 449/97	€	1.118.862,50
2009	2035769	F.S.N. -PARTE CORRENTE A DESTINAZIONE VINCOLATA- ASSISTENZA SANITARIA EXTRACOMUNITARI - L.40/98 E D.L. 286/98	€	483.580,00
2009	2037002	TRASFERIMENTI RISORSE DALLA REGIONE TOSCANA, CAPOFILA PER LA TEALIZZAZIONE DEI PROGAMMI EFFICACI PER LA PREVENZIONE DELL'OBESITA' PROGETTO SIAN D.G.R. N.929 DEL 13/06/08.	€	22.138,00
2009	2037005	TRASFERIMENTI DALLA REGIONE EMILIA-ROMAGNA PER LA REALIZZAZIONE DEL PROGETTO "SORVEGLIANZA DELLA FEBBRE CHIKUNGUNYA" D.M. 16.12.2004. REGIONE CAPOFILA.	€	14.000,00

REGIONE PUGLIA ESERCIZIO FINANZIARIO 2010 - Rapporto di Gestione: RESIDUI ATTIVI PER ESERCIZIO DI FORMAZIONE - ALLEGATO I

C A P I T O L O		Descrizione dei Residui Attivi		Importo
2009	2037270	FONDO PER L'IMMIGRAZIONE - INTERVENTI PER L'INSERIMENTO LAVORATIVO DEI ROM.	€	480.000,00
2009	2038055	ASSEGAZIONE STATALE PER L'ATTUATUAZIONE DELL'ART.1, COMMA 7 L. 144 DEL 17/05/1999 - NUCLEO DI VALUTAZIONE E VERIFICA DEGLI INVESTIMENTI PUBBLICI - DECRETO L 31/12/1999. .	€	1.078.590,00
2009	2039600	FINANZIAMENTO STATALE DA DEVOLVERE AI COMUNI PER L'ASSEGNAZIONE BORSE DI STUDIO. L. 62/00 ART. 1 C. 12 --	€	39.049,00
2009	2050530	ASSEGNAZIONE FONDI DELLO STATO PER LA FORMAZIONE E L'ORIENTAMENTO PROFESSIONALE - POR 2000-2006	€	2.822.396,86
2009	2050540	TRASFERIMENTI DIRETTI DALLA CEE (F.S.E.) PER LA FORMAZIONE E ORIENTAMENTO PROFESSIONALE-POR 2000-2006	€	7.487.991,66
2009	2052000	TRAFERIMENTI PER IL PROGRAMMA OPERATIVO FESR 2007-2013 -QUOTA U.E. OBIETTIVO CONVERGENZA.	€	224.437.820,00
2009	2052400	TRAFERIMENTI PER IL PROGRAMMA OPERATIVO FESR 2007-2013 -QUOTA STATO OBIETTIVO CONVERGENZA.	€	157.106.474,00
2009	2052800	TRAFERIMENTI PER IL PROGRAMMA OPERATIVO FSE 2007-2013 -QUOTA U.E. OBIETTIVO CONVERGENZA.	€	91.371.428,57
2009	2053000	TRAFERIMENTI PER IL PROGRAMMA OPERATIVO FSE 2007-2013 -QUOTA STATO. OBIETTIVO CONVERGENZA.	€	73.097.142,42
2009	2053432	COFINANZIAMENTO UE - FESR PER L'ATTUAZIONE DEL P.O.R. 2000-2006. OBIETTIVO 1 DECISIONE DELLA COMMISSIONE UE C(2000) 2349 DEL 08.08.2000 (REG.CEE N.1260/99)	€	7.630.660,42
2009	2053441	COFINANZIAMENTO UE - FEOGA PER L'ATTUAZIONE DEL P.O.R. 2000-2006. OBIETTIVO 1. DECISIONE DELLA COMMISSIONE U.E. (2000) 2349 DELL'8.8.2000 (REG. CEE N. 1260/99).	€	11.072.292,29
2009	2053442	COFINANZIAMENTO DELLO STATO PER L'ATTUAZIONE DELLE MISURE FEOGA DEL P.O.R. 2000-2006. OBIETTIVO 1. DELIBERA CIPE N. 60/2000 DEL 22.6.2000.	€	3.321.687,69
2009	2053462	COFINANZIAMENTO DELLO STATO PER L'ATTUAZIONE DEL P.O.R. 2000-2006. OBIETTIVO 1. DELIEBERA CIPE N.60/2000 DEL 22.06.2000	€	5.341.462,28
2009	2053601	TRASFERIMENTI CORRENTI DA C.I.H.E.A.M. - LEADERS PARTNERS DI PROGETTO - A DA M.E.F. / I.G.R.U.E. - AUTORITA' RESPONSABILE PER L'ITALIA, RELATIVI AL PROGETTO "BIOLMED" - P.O. "MEDITERRANEO F.E.S.R..	€	104.350,00
2009	2054715	TRASFERIMENTO DAL M.E.F.- I.G.R.U.E. DELLE CONTROPARTITE PUBBLICHE NAZIONALI (FONDO DI ROTAZIONE L. 183/87) AFFERENTI LE ATTIVITA' DI CUI ALL'ASSE 1; ASSE 2; ASSE 3; ASSE 4 DEL P.O. COOPERAZIONE TERRITORIALE EUROPEA 2007/2013 GRECIA/ITALIA.	€	5.318.577,33
2009	2054716	TRASFERIMENTI CORRENTI DA REGIONE PACA - LEADERS PARTNERS DI PROGETTO - E DA M.E.F./I.G.R.U.E. - AUTORITA' RESPONSABILE PER L'ITALIA, RELATIVI AL PROGETTO "NOVAGRIMED" - P.O. "MEDITERRANEO F.E.S.R." -	€	294.864,28
2009	2055305	PON TRASPORTI 2000-2006 - MISURA 3.4 TRASFERIMENTI DAL MINISTERO TRASPORTI PER PROGETTI RELATIVI AI SISTEMI ITS FONDI FESR 50% + FONDI ROTAZIONE EX LEGGE 183/87	€	41.791,36
2009	2055341	FINANZIAMENTO DI PARTE STATALE DELL'ATTO INTEGRATIVO ALL' APQ SOCIETA' DELL'INFORMAZIONE . DELIBERA CIPE 13/11/2003 N. 83.	€	6.457.819,98
2009	2055342	FINANZIAMENTO DI PARTE STATALE DELL'ATTO INTEGRATIVO ALL' APQ SOCIETA' DELL'INFORMAZIONE . DELIBERA CIPE 29/01/2004 N. 8	€	3.700.000,00

CAPITOLO		Descrizione dei Residui Attivi		Importo
2009	2055361	COMPLETAMENTO DELLE ATTIVITA' RELATIVE ALL'AZIONE DI SISTEMA PREVISTE DALL' APQ SVILUPPO LOCALE - IV ATTO INTEGRATIVO	€	1.307.499,05
2009	2056177	ASSEGNAZIONE DEL MINISTERO DELLA SOLIDARIETA' SOCIALE PER L'ATTUAZIONE DI INIZIATIVE RELATIVE AL "FONDO PER LE AUTOSUFFICIENZE" DI CUI ALL'ART. 1, COMMA 1264 DELLA LEGGE N. 296/2006 (LEGGE FINANZIARIA 2007).	€	100,02
2009	2056260	ASSEGNAZIONE DEL DIPARTIMENTO DELLE PARI OPPORTUNITA' - PRESIDENZA DEL CONSIGLIO DEI MINISTRI PER LA GESTIONE DELLA POSTAZIONE TELEFONICA TERRITORIALE DEL NUMERO VERDE NAZIONALE ANTI-TRATTA.	€	46.600,00
2009	3062900	RIMBORSO DA PARTE DELL'AGEA PER SPESE DIRETTE DELLA REGIONE PUGLIA CONNESSE ALL'ATTUAZIONE DEL PIANO DI SVILUPPO RURALE 2007-2013 - DEC. U.E. 18.2.2008 C (2008) 737.	€	5.000.000,00
2009	5127214	MUTUO A TOTALE CARICO DELLO STATO PER OPERE DI EDILIZIA SANITARIA ART. 20 L. 67/88 STRALCIO II FASE L. 449/98	€	361.380.572,55
2009	6151270	RECUPERO DI SOMME ANTICIPATE AI CONSORZI DI BONIFICA - LEGGE BILANCIO DI PREVISIONE 2007 - (P.M.S. - VINC. 1 A 1)	€	31.999.359,01
2009	6152200	RECUPERI DI PAGAMENTI VARI EFFETTUATI PER CONTO DI TERZI, IVI COMPRESE SOMME ANTICIPATE PER IL PERSONALE COMANDATO (P.M.S. - VINC. 1 A 1)	€	75.429,98
2009	6152500	RECUPERO ANTICIPAZIONE IN FAVORE IACP DI TARANTO PER DEFINIZIONE PROPOSTA TRANSATTIVA CON L'ACQUEDOTTO PUGLIESE (LEGGE BILANCIO DI PREVISIONE 2009). - P.M.S. -	€	1.800.000,00
		Totale Esercizio 2009	**€**	**1.298.936.506,53**
		Totale Residui Attivi Esercizi Precedenti	**€**	**9.396.119.326,84**

REGIONE PUGLIA ESERCIZIO FINANZIARIO 2010 - Rapporto di Gestione: RESIDUI ATTIVI PER ESERCIZIO DI FORMAZIONE - ALLEGATO I

C A P I T O L O		Descrizione dei Residui Attivi		Importo
2010	1011060	GETTITO IRAP AL NETTO DELLE QUOTE RISERVATE ALLO STATO (D.LEG.VO N.56/2000 - ART. 13)	€	31.316.169,45
2010	1011061	GETTITO IRAP - LEGGE 28.12.95 N. 549 - ART. 3 COMMA 3 -	€	383.727.476,02
2010	1011067	IRAP PROPRIA CO 1 ART. 16. D.LGS 446/97 PER COPERTURA DISAVANZO SANITARIO REGIONALE ANNO 2009	€	55.311.670,00
2010	1011081	ONERI CONTRATTUALI BIENNI 2006-2007 RIVENIENTI DALLA INTESA REP. ATTI N.179 DEL 18.9.2008	€	37.549.148,00
2010	1011084	COMPARTECIPAZIONE ALL'I.V.A. NON SANITARIA (D.LGS. N. 56/2000, ART.2) DI CUI 63.558.000,00 A COPERTURA DISAVANZO SANITA' 2009.	€	16.455.147,96
2010	1011090	FONDO PEREQUATIVO NAZIONALE (D.LEG.VO N.56/2000 - ARTT. 2 E 7)	€	606.104.201,91
2010	1013000	TASSA AUTOMOBILISTICA REGIONALE (L.R.13/1/72, N.1 ART.12 E SEGG.)	€	1.228.245,44
2010	1021100	QUOTA DELL'ACCISA SULLE BENZINE PER AUTOTRAZIONE ATTRIBUITA ALLA REGIONE. (ART.3, COMMA 12, L.549/95)	€	7.327.039,24
2010	2032422	PROGRAMMA COMUNITARIO URBACT II - PROGETTO DEL WORKING GROUP DAL TITOLO "SHARIN URBAN KNOWLEDGE" CON LEAD PARTNER L'UNIVERSITA' IUAV DI VENEZIA.	€	6.530,00
2010	2034703	ASSEGNAZIONE DA REGIONE EMILIA-ROMAGNA PER ADESIONE A PROGETTO: NUOVI COMPORTAMENTI DI CONSUMO: PREVENZIONE E RIDUZIONE DEI RISCHI . DECRETO DIRETTORIALE MINISTERO DELLA SALUTE DEL 21.12.2006.	€	1.000,00
2010	2034708	SPESE PER ATTIVITÀ DI PREVENZIONE DEI COMPORTAMENTI A RISCHIO NEGLI ADOLESCENTI	€	107.142,86
2010	2037001	PROGETTO BUONE PRATICHE PER L'ALIMENTAZIONE	€	56.000,00
2010	2037011	FINANZIAMENTO DA PARTE DELL'INAIL VINCOLATO AD ATTIVITA' DI PREVENZIONE DEGLI INFORTUNI SUL LAVORO COME DA CONVENZIONE E SUCCESSIVO ACCORDO ATTUATIVO INAIL-REGIONE PUGLIA -	€	100.000,00
2010	2037012	FONDO NAZIONALE NON AUTOSUFFICIENZA - FINANZIAMENTO PROGETTO SINA MINISTERO-REGIONI.	€	24.000,00
2010	2037252	PROGETTO COMUNITARIO +RESPECT	€	24.235,26
2010	2037272	ASSEGNAZIONE DEL DIPARTIMENTO PER LE POLITICHE DELLA FAMIGLIA - PRESIDENZA CONSIGLIO MINISTRI PER L'ATTUAZIONE DEL PROGRAMMA DI INTERVENTO DI CUI ALL'INTESA - ART. 8, CO. 6 L. 131/03, APPROVATA IN CONFERENZA UNIFICATA 7.10.10 - RIPARTO DELLA QUOTA DEL FONDO PER LE POLITICHE DELLA FAMIGLIA A FAVORE DEI SERVIZI SOCIO-EDUCATIVI PER LA PRIMA INFANZIA E DI ALTRI INTERVENTI A FAVORE DELLE FAMIGLIE.	€	6.976.912,00
2010	2037282	ASSEGNAZIONE DEL DIPARTIMENTO PER LE PARI OPPORTUNITA' - PRESIDENZA CONSIGLIO DEI MINISTRI PER L'ATTUAZIONE DEL PROGRAMMA OPERATIVO RELATIVO ALLA REALIZZAZIONE DI "UN SISTEMA DI INTERVENTI PER FAVORIRE LA CONCILIAZIONE DEI TEMPI DI VITA E DI LAVORO" DI CUI ALL'INTESA "CONCILIAZIONE DEI TEMPI DI VITA E DI LAVORO" APPROVATA IN CONFERENZA UNIFICATA 29 APRILE 2010	€	2.355.434,00
2010	2039000	ASSEGNAZIONI STATALI PER RIPARTIZIONE DEL FONDO DI INTERVENTO INTEGRATIVO PER LA CONCESSIONE DEI PRESITI D'ONORE E L'ELARGIZIONE DI BORSE DI STUDIO. (L.2/12/91 N.390 ART. 16 E 4)	€	1.274.328,49
2010	2039610	FONDI STATALI PER LA TUTELA DELLE MINORANZE LINGUISTICHE. L. 482/99	€	194.000,00

C A P I T O L O		Descrizione dei Residui Attivi		Importo
2010	2051030	ASSEGNAZIONE STATALE DI annualita' quindicennali PER LA PROSECUZIONE DEGLI INTERVENTI CONSEGUENTI AL TERREMOTO 1980/81 PER ESIGENZE ABITATIVE. ART. 3 L.32/92 E art. 144 L. 388/2000.	€	516.456,90
2010	2052000	TRAFERIMENTI PER IL PROGRAMMA OPERATIVO FESR 2007-2013 -QUOTA U.E. OBIETTIVO CONVERGENZA.	€	508.468.617,46
2010	2052200	TRASFERIMANTO QUOTA NAZIONALE DEL FONDO DI ROTAZIONE DI CUI ALL'ART. 5 DELLA L. 183/87 PER LA REALIZZAZIONE DEL PROGETTO AT TRANSITORIA POIN 2007-2013	€	102.600,00
2010	2052300	TRASFERIMANTO QUOTA COMUNITARIA FONDI POIN-FESR 2007-2013 PER LA REALIZZAZIONE DEL PROGETTO AT TRANSITORIA POIN 2007-2013	€	102.600,00
2010	2052400	TRAFERIMENTI PER IL PROGRAMMA OPERATIVO FESR 2007-2013 -QUOTA STATO OBIETTIVO CONVERGENZA.	€	356.378.032,22
2010	2052700	TRASFERIMENTI PER L'ATTUAZIONE DEL P.O. - FEP 2007/2013. QUOTA U.E. : REG.(CE) N. 1198/2006.	€	23.908.758,00
2010	2052800	TRAFERIMENTI PER IL PROGRAMMA OPERATIVO FSE 2007-2013 -QUOTA U.E. OBIETTIVO CONVERGENZA.	€	79.200.011,57
2010	2052900	TRASFERIMENTI PER L'ATTUAZIONE DEL P.O. - FEP 2007/2013. QUOTA STATO A CARICO DEL FONDO DI ROTAZIONE - OBIETTIVO CONVERGENZA.	€	19.127.006,00
2010	2053000	TRAFERIMENTI PER IL PROGRAMMA OPERATIVO FSE 2007-2013 -QUOTA STATO. OBIETTIVO CONVERGENZA.	€	63.360.009,25
2010	2053405	TRASFERIMENTI DI RISORSE RIVENIENTI DA CONVENZIONI EX AGENSUD DPCM 12/09/2000.	€	31.711.060,00
2010	2053441	COFINANZIAMENTO UE - FEOGA PER L'ATTUAZIONE DEL P.O.R. 2000-2006. OBIETTIVO 1. DECISIONE DELLA COMMISSIONE U.E. (2000) 2349 DELL'8.8.2000 (REG. CEE N. 1260/99).	€	44.349.328,06
2010	2053442	COFINANZIAMENTO DELLO STATO PER L'ATTUAZIONE DELLE MISURE FEOGA DEL P.O.R. 2000-2006. OBIETTIVO 1. DELIBERA CIPE N. 60/2000 DEL 22.6.2000.	€	12.003.033,93
2010	2053476	TRASFERIMENTI MINISTERO AFFARI ESTERI E REGIONI ITALIANE. QUOTE COFINANZIAMENTO PROGRAMMA FOSEL	€	1.543.206,00
2010	2053477	FONDI ASSISTENZA TECNICA-COORDINAMENTO NAZIONALE DEL P.O.MED. DECRETO DIRIGENZALE DELLA REGIONE CAMPANIA N. 105 DEL 31/12/2009	€	23.000,00
2010	2054715	TRASFERIMENTO DAL M.E.F.- I.G.R.U.E. DELLE CONTROPARTITE PUBBLICHE NAZIONALI (FONDO DI ROTAZIONE L. 183/87) AFFERENTI LE ATTIVITA' DI CUI ALL'ASSE 1; ASSE 2; ASSE 3; ASSE 4 DEL P.O. COOPERAZIONE TERRITORIALE EUROPEA 2007/2013 GRECIA/ITALIA.	€	2.678.708,67
2010	2055005	PON "RETE E MOBILITA' 2007-2013" LINEA DI INTERVENTO 1.2.2. SVILUPPO DI INFRASTRUTTURE NODALI FINALIZZATE ALLA INTERMODALITA' DELLE MERCI - INTERPORTO REGIONALE DELLA PUGLIA.	€	14.138.000,00
2010	2055299	INTERVENTI PER GLI ESERCIZI DEI SERVIZI FERROVIARI E METROPOLITANI A COMPENSAZIONE DEI CONTRATTI DI SERVIZIO (ART.9 D.L.NO 422/97 E ART. 4 COMMA 2 L.R. N. 18/02).	€	1.955.603,36
2010	2055306	TRASFERIMENTI PER I RINNOVI DEI CONTRATTI DI LAVORO RELATIVI AL SETTORE DEL TRASPORTO PUBBLICO LOCALE (ART. 1 COMMA 297, LETT. D, L.244/2007 - ALL. 1)	€	38.254,00
2010	2055355	INTESA ISTITUZIONALE DI PROGRAMMA STATO-REGIONE PUGLIA. ACCORDO DI PROGRAMMA QUADRO "E. GOVERNMENT E SOCIETA' DELL'INFORMAZIONE" II ATTO INTEGRATIVO. ENTRATA AGGIUNTIVA DALLO STATO PER COFINANZIAMENTO DEL PROGETTO "POTENZIAMENTO DELLA LARGA BANDA NEI DISTRETTI INDUSTRIALI DELLA PUGLIA".	€	5.196,53

REGIONE PUGLIA ESERCIZIO FINANZIARIO 2010 - Rapporto di Gestione: RESIDUI ATTIVI PER ESERCIZIO DI FORMAZIONE - ALLEGATO I

C A P I T O L O		Descrizione dei Residui Attivi		Importo
2010	2055768	ASSEGNAZIONE FINANZIAMENTO DA REGIONE FRIULI VENEZIA GIULIA PER ATTIVITÀ DI MONITORAGGIO DATI ALCOL 2006 E PER LE ATTIVITÀ DI INFORMAZIONE E PREVENZIONE IN MATERIA ALCOLOGICA - L.30.3.2001 N.125	€	16.020,30
2010	2056020	PROGRAMMA DI INTERVENTI FINALIZZATI ALLA DIFFUSIONE DELLA CONOSCENZA DELLA LINGUA ITALIANA DESTINATO AI CITTADINI EXTRACOMUNITARI REGOLARMENTE PRESENTI IN ITALIA - TRASFERIMENTI DAL MINISTERO DEL LAVORO E DELLE POLITICHE SOCIALI.	€	70.355,20
2010	2056176	FINANZIAMENTO STATALE ART. 13 LEGGE 228/2003 MISURE CONTRO LA TRATTA DI PERSONE. PROGRAMMI DI ASSISTENZA - AVVISO N. 1/2006 - PROGETTO LE CITTA' INVISIBILI DELLA REGIONE PUGLIA .	€	214.100,00
2010	2056177	ASSEGNAZIONE DEL MINISTERO DELLA SOLIDARIETA' SOCIALE PER L'ATTUAZIONE DI INIZIATIVE RELATIVE AL "FONDO PER LE AUTOSUFFICIENZE" DI CUI ALL'ART. 1, COMMA 1264 DELLA LEGGE N. 296/2006 (LEGGE FINANZIARIA 2007).	€	24.241.395,86
2010	2056260	ASSEGNAZIONE DEL DIPARTIMENTO DELLE PARI OPPORTUNITA' - PRESIDENZA DEL CONSIGLIO DEI MINISTRI PER LA GESTIONE DELLA POSTAZIONE TELEFONICA TERRITORIALE DEL NUMERO VERDE NAZIONALE ANTI-TRATTA.	€	46.600,00
2010	2057010	RISORSE PER FRONTEGGIARE LE RICHIESTE URGENTI DI PAGAMENTO DA PARTE DEI BENEFICIARI FINANZIATI DALLA REGIONE PUGLIA PER L'EDILIZIA SOVVENZIONATA. D.LGS 112/98 ART.63 - ART. 4 CONV. DEL 20/11/2001 CON LA CASSA DD.PP.	€	2.156.799,68
2010	2058750	ASSEGNAZIONE STATALE PER CONCORSO 90% RATA DI AMMORTAMENTO MUTUO PER INTERVENTI URGENTI A FAVORE DELLE ZONE COLPITE DA EVENTI CALAMITOSI GIUGNO - OTTOBRE 1996. L.31/12/96, N.677_(COLLEGATO AI CAPP. USCITA 594013-594014).	€	75.346,16
2010	3062900	RIMBORSO DA PARTE DELL'AGEA PER SPESE DIRETTE DELLA REGIONE PUGLIA CONNESSE ALL'ATTUAZIONE DEL PIANO DI SVILUPPO RURALE 2007-2013 - DEC. U.E. 18.2.2008 C (2008) 737.	€	2.522.667,56
2010	6150400	RITENUTE ERARIALI SU REDDITI DA LAVORO AUTONOMO. (P.M.E.)	€	280,00
2010	6151270	RECUPERO DI SOMME ANTICIPATE AI CONSORZI DI BONIFICA - LEGGE BILANCIO DI PREVISIONE 2007 - (P.M.S. - VINC. 1 A 1)	€	31.999.652,59
2010	6151275	RECUPERI DEL FONDO DI ROTAZIONE PER L'ATTUAZIONE DEI PROGRAMMI DI RIPIANO DELLE DEBITORIE DEI CONSORZI ASI. (LEGGE DI BILANCIO 2009)	€	10.000.000,00
2010	6151800	RESTITUZIONE ANTICIPAZIONE DI FONDI BILANCIO AUTONOMO ALL'ECONOMO.(P.M.S.- VINC.1 A 1)	€	5.867.565,75
2010	6151850	RESTITUZIONE DALL'ECONOMO DELLE ANTICIPAZIONI DEI FONDI VINCOLATI.	€	672.947,21
2010	6152200	RECUPERI DI PAGAMENTI VARI EFFETTUATI PER CONTO DI TERZI, IVI COMPRESE SOMME ANTICIPATE PER IL PERSONALE COMANDATO (P.M.S. - VINC. 1 A 1)	€	20.631,70
2010	6154900	PRELEVAMENTI DAL C/C 22908 ACCESO PRESSO LA TESORERIA CENTRALE DELLO STATO DI SOMME RELATIVE A CONTRIBUTI ED ASSEGNAZIONI DELLA C.E.E. (P.M .S.)	€	193.011.722,98

Totale Esercizio	**2010**	**€**	**2.580.664.247,57**
Totale Residui Attivi Esercizio di Competenza	**2010**	**€**	**2.580.664.247,57**
Totale Generale Residui Attivi Esercizio	**2010**	**€**	**11.976.783.574,41**

R E G I O N E P U G L I A

AREA PROGRAMMAZIONE E FINANZA
SERVIZIO BILANCIO E RAGIONERIA

ALLEGATO L

RIEPILOGO RESIDUI ATTIVI CLASSIFICATI SECONDO LE PREVISIONI EX ART. 91 L. 28/2001

CAT. A: € 193.011.722,98

CAT. B: € 11.752.455.690,98

CAT. C: € 156.242.411,56

TOTALE RESIDUI DA RIPORTARE NELLE SCRITTURE (A+B) € 11.945.467.413,96

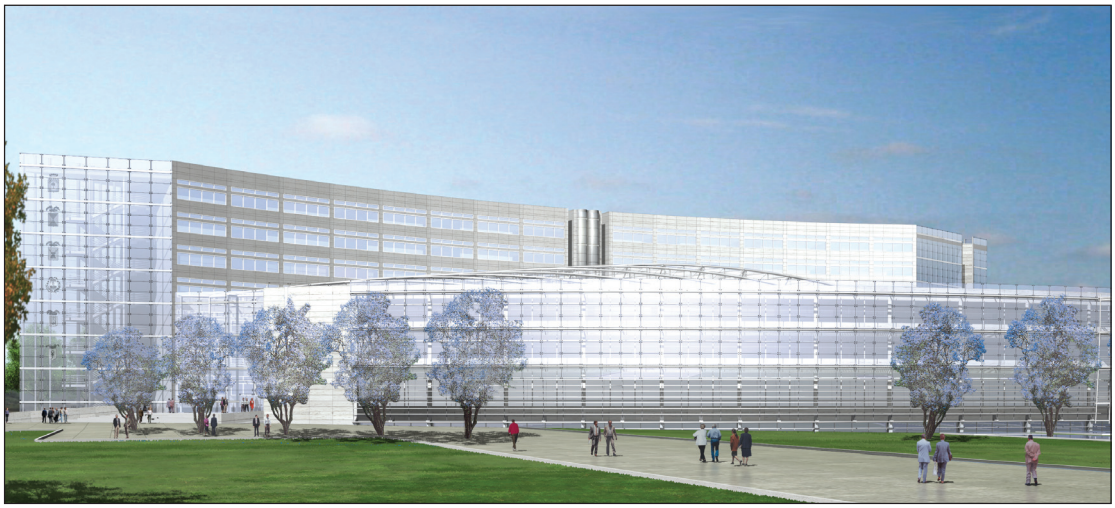

Progetto nuova sede Consiglio Regionale

BOLLETTINO UFFICIALE

DELLA REGIONE PUGLIA

Direzione e Redazione: Lungomare Nazario Sauro, 33 - 70121 Bari
Tel. 0805406316 - 6317 - 6372 / fax 0805406379
Abbonamenti: 0805406376
Sito internet: http://www.regione.puglia.it
e-mail: burp@regione.puglia.it

Direttore Responsabile **Dott. Antonio Dell'Era**

Autorizzazione Tribunale di Bari N. 474 dell'8-6-1974
S.T.E.S. s.r.l. - 85100 Potenza